



ভোটাৰ তালিকা 2026 S03 অসম

বিধানসভা সমষ্টিৰ নম্বৰ, নাম আৰু সংৰক্ষণৰ স্থিতি : 70 - বিশ্বনাথ (সাধাৰণ)		খণ্ড নং : 95																			
এই বিধানসভা সমষ্টিত কোন সংসদীয় সমষ্টিৰ অন্তৰ্গত তাৰ নম্বৰ, নাম আৰু সংৰক্ষণ স্থিতি : 11 - শোণিতপুৰ (সাধাৰণ)																					
1. সংশোধনৰ বিৱৰণ																					
সংশোধনৰ বছৰ	2026	তালিকাৰ চিনাক্তকৰণ																			
ভিত্তি তাৰিখ	01-04-2026	বিশেষ সংশোধন, 2026 চনৰ পূৰ্বৰ 2025 চনৰ মূল তালিকাৰ লগত থকা সংযোজন সমূহ একত্ৰিতকৰণ কৰা তালিকা।																			
সংশোধনৰ প্ৰকাৰ	বিশেষ সংশোধন 2026																				
প্ৰকাশনৰ তাৰিখ	23-03-2026																				
2. খণ্ড আৰু ভোটগ্ৰহন কেন্দ্ৰৰ বিৱৰণ																					
খণ্ডৰ অন্তৰ্গত এলেকা সমূহৰ নম্বৰ আৰু নাম																					
1-মাজুলীগড় চাহবাগিচা (অংশ)		<table style="width: 100%; border-collapse: collapse;"> <tr> <td style="width: 50%;">মূল চহৰ/গাওঁ</td> <td style="width: 50%;">: মাজুলীগড় চাহবাগিচা ১নং ১৬/১৭</td> </tr> <tr> <td>ৱাৰ্ড নং</td> <td>:</td> </tr> <tr> <td>ডাকঘৰ</td> <td>: চাৰিআলি (মুখ্য ডাকঘৰ)</td> </tr> <tr> <td>পুলিচ থানা</td> <td>: বিশ্বনাথ চাৰিআলি</td> </tr> <tr> <td>ব্লক</td> <td>: সাকোমথা</td> </tr> <tr> <td>ৰাজহ চক্ৰ</td> <td>: বিশ্বনাথ ৰাজহ চক্ৰ</td> </tr> <tr> <td>জিলা</td> <td>: বিশ্বনাথ</td> </tr> <tr> <td>পিনকোড</td> <td>: 784176</td> </tr> </table>				মূল চহৰ/গাওঁ	: মাজুলীগড় চাহবাগিচা ১নং ১৬/১৭	ৱাৰ্ড নং	:	ডাকঘৰ	: চাৰিআলি (মুখ্য ডাকঘৰ)	পুলিচ থানা	: বিশ্বনাথ চাৰিআলি	ব্লক	: সাকোমথা	ৰাজহ চক্ৰ	: বিশ্বনাথ ৰাজহ চক্ৰ	জিলা	: বিশ্বনাথ	পিনকোড	: 784176
মূল চহৰ/গাওঁ	: মাজুলীগড় চাহবাগিচা ১নং ১৬/১৭																				
ৱাৰ্ড নং	:																				
ডাকঘৰ	: চাৰিআলি (মুখ্য ডাকঘৰ)																				
পুলিচ থানা	: বিশ্বনাথ চাৰিআলি																				
ব্লক	: সাকোমথা																				
ৰাজহ চক্ৰ	: বিশ্বনাথ ৰাজহ চক্ৰ																				
জিলা	: বিশ্বনাথ																				
পিনকোড	: 784176																				
3. ভোটগ্ৰহন কেন্দ্ৰৰ বিৱৰণ																					
ভোটগ্ৰহন কেন্দ্ৰৰ নম্বৰ আৰু নাম :		ভোটগ্ৰহন কেন্দ্ৰৰ প্ৰকাৰ (পুৰুষ/মহিলা/সাধাৰণ)		সাধাৰণ																	
95 - মাজুলীগড় চাহবাগিচা ১১ নং লাইন প্ৰাথমিক বিদ্যালয় (পশ্চিম অংশ)		খণ্ডৰ অন্তৰ্গত সহায়ক ভোটগ্ৰহন কেন্দ্ৰৰ সংখ্যা :		0																	
ভোটগ্ৰহন কেন্দ্ৰৰ ঠিকনা :																					
মাজুলীগড় চাহবাগিচা 11 নং লাইন প্ৰাথমিক বিদ্যালয় (পশ্চিম অংশ), কোঠা নং ১, মাজুলীগড় চাহ বাগিছা																					
4. ভোটাৰৰ সংখ্যা																					
আৰম্ভনি ক্ৰমিক	শেষ ক্ৰমিক নং	মুঠ ভোটাৰ																			
নং		পুৰুষ	মহিলা	৩য় লিঙ্গ	মুঠ																
1	897	411	463	0	874																

নিৰ্বাচক পঞ্জীয়ন বিষয়াৰ স্বাক্ষৰ

Nazri Naksha

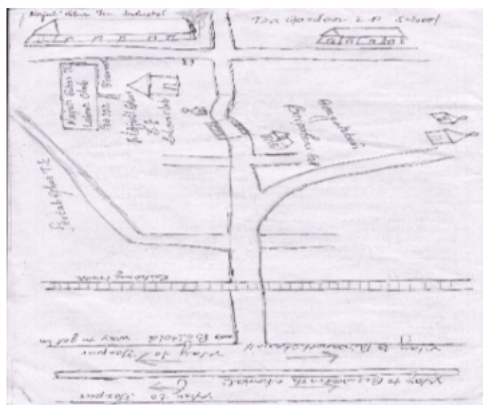

Google Map View



Polling Station Building Front View



ভোটগ্ৰহন কেন্দ্ৰৰ সন্মুখৰ দৃশ্য



Cad View

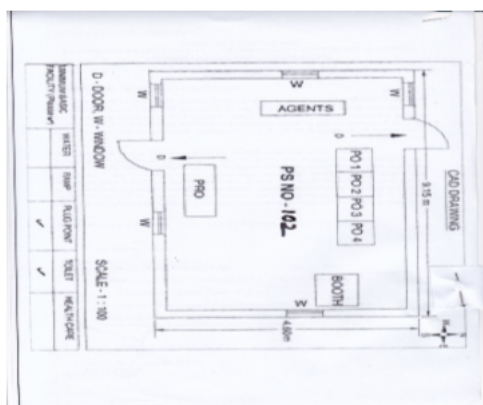

Key MAP View





বিধানসভা সমষ্টিৰ নম্বৰ আৰু নাম : 70-বিশ্বনাথ
অংশৰ নম্বৰ আৰু নাম : 1-মাজুলীগড় চাহবাগিচা (অংশ)

1 নাম : জিন্টু কন্ধ পিতাৰ নাম: ৰমেশ কন্ধ ঘৰ নং : 0 বয়স : 25 লিঙ্গ : পুৰুষ	CQG0559617 ফটো উপলব্ধ	2 নাম : জিন্তী কন্ধ পিতাৰ নাম: অৰ্জুন কন্ধ ঘৰ নং : 03 বয়স : 25 লিঙ্গ : মহিলা	DAS0083691 ফটো উপলব্ধ	3 নাম : অনিতা তচা পিতাৰ নাম: পৰমেশ্বৰ তচা ঘৰ নং : 03 বয়স : 19 লিঙ্গ : মহিলা	DAS0089813 ফটো উপলব্ধ
4 নাম : চুম নাগ পিতাৰ নাম: পদান নাগ ঘৰ নং : 16 বয়স : 57 লিঙ্গ : পুৰুষ	CQG9435045 ফটো উপলব্ধ	5 নাম : ৰন্তেশ্বৰী নাগ স্বামীৰ নাম: সুম নাগ ঘৰ নং : 16 বয়স : 47 লিঙ্গ : মহিলা	CQG9435056 ফটো উপলব্ধ	6 নাম : নিপেন নাগ পিতাৰ নাম: সুম নাগ ঘৰ নং : 16 বয়স : 31 লিঙ্গ : পুৰুষ	CQG0033209 ফটো উপলব্ধ
7 নাম : কমল নাগ পিতাৰ নাম: সুম নাগ ঘৰ নং : 16 বয়স : 29 লিঙ্গ : পুৰুষ	CQG0033449 ফটো উপলব্ধ	8 নাম : কৰন নাগ পিতাৰ নাম: চুম নাগ ঘৰ নং : 16 বয়স : 25 লিঙ্গ : পুৰুষ	CQG0386904 ফটো উপলব্ধ	9 নাম : ভাৰতী গোৱালা পিতাৰ নাম: দোলন ভূমিজ ঘৰ নং : 52 বয়স : 36 লিঙ্গ : মহিলা	CQG9736769 ফটো উপলব্ধ
10 নাম : আকাশী টংলা স্বামীৰ নাম: আনাদি টংলা ঘৰ নং : 102 বয়স : 27 লিঙ্গ : মহিলা	CQG0538934 ফটো উপলব্ধ	11 নাম : পোনা তচা পিতাৰ নাম: প্ৰদেশী তচা ঘৰ নং : 196 বয়স : 47 লিঙ্গ : পুৰুষ	CQG9734592 ফটো উপলব্ধ	12 নাম : সুভাচ কুমাৰ পিতাৰ নাম: দীপক কমাৰ ঘৰ নং : 196 বয়স : 37 লিঙ্গ : মহিলা	CQG9734570 ফটো উপলব্ধ
13 নাম : মালনী তচা মাতৃৰ নাম: পূনা তচা ঘৰ নং : 196 বয়স : 35 লিঙ্গ : মহিলা	CQG9734605 ফটো উপলব্ধ	14 নাম : অনিতা তচা মাতৃৰ নাম: পূনা তচা ঘৰ নং : 196 বয়স : 33 লিঙ্গ : মহিলা	CQG9734616 ফটো উপলব্ধ	15 নাম : সুজিত বাঘ পিতাৰ নাম: কান্দো বাঘ ঘৰ নং : 199 বয়স : 56 লিঙ্গ : পুৰুষ	CQG1294446 ফটো উপলব্ধ
16 নাম : মানবেল বাঘ পিতাৰ নাম: নন্দ বাঘ ঘৰ নং : 199 বয়স : 55 লিঙ্গ : পুৰুষ	CQG9734627 ফটো উপলব্ধ	17 নাম : বিচু কুমাৰ পিতাৰ নাম: ৰঘুনাথ কুমাৰ ঘৰ নং : 199 বয়স : 44 লিঙ্গ : পুৰুষ	CQG9734661 ফটো উপলব্ধ	18 নাম : সুনিতা কুমাৰ স্বামীৰ নাম: বিচু কুমাৰ ঘৰ নং : 199 বয়স : 32 লিঙ্গ : মহিলা	CQG0385450 ফটো উপলব্ধ
19 নাম : ৰবি তাতী পিতাৰ নাম: বিদ্ৰ তাতী ঘৰ নং : 198 বয়স : 67 লিঙ্গ : পুৰুষ	CQG9734729 ফটো উপলব্ধ	20 নাম : ইছু কুমাৰ পিতাৰ নাম: ৰঘুনাথ কুমাৰ ঘৰ নং : 198 বয়স : 63 লিঙ্গ : পুৰুষ	CQG9734672 ফটো উপলব্ধ	21 নাম : সুশিলা তাতী স্বামীৰ নাম: ৰবি তাতী ঘৰ নং : 198 বয়স : 61 লিঙ্গ : মহিলা	CQG9734730 ফটো উপলব্ধ
22 নাম : কৃষ্ণ কুমাৰ পিতাৰ নাম: ৰঘুনাথ কুমাৰ ঘৰ নং : 198 বয়স : 60 লিঙ্গ : পুৰুষ	CQG9734683 ফটো উপলব্ধ	23 নাম : পদোশ্বৰী তাঁতি স্বামীৰ নাম: শ্ৰীকান্ত তাঁতি ঘৰ নং : 198 বয়স : 41 লিঙ্গ : মহিলা	CQG0484097 ফটো উপলব্ধ	24 নাম : আৰ্জু তাতী পিতাৰ নাম: ৰবি তাতী ঘৰ নং : 198 বয়স : 38 লিঙ্গ : পুৰুষ	CQG9734741 ফটো উপলব্ধ
25 নাম : খান্ত তাতী পিতাৰ নাম: অভি তাতী ঘৰ নং : 198 বয়স : 36 লিঙ্গ : পুৰুষ	CQG9734718 ফটো উপলব্ধ	26 নাম : চাৰতী কমাৰ স্বামীৰ নাম: কৃষ্ণ কুমাৰ ঘৰ নং : 198 বয়স : 33 লিঙ্গ : মহিলা	CQG0385500 ফটো উপলব্ধ	27 নাম : সোনাধৰ তাতী পিতাৰ নাম: ৰাম তাতী ঘৰ নং : 198 বয়স : 60 লিঙ্গ : পুৰুষ	CQG9734763 ফটো উপলব্ধ
28 নাম : সুধন তচা পিতাৰ নাম: হীৰেন তচা ঘৰ নং : 181 বয়স : 47 লিঙ্গ : পুৰুষ	CQG9734810 ফটো উপলব্ধ	29 নাম : ৰাজা তাতী পিতাৰ নাম: যোগী তাতী ঘৰ নং : 181 বয়স : 70 লিঙ্গ : পুৰুষ	CQG9734821 ফটো উপলব্ধ	30 নাম : হিৰা তাঁতি স্বামীৰ নাম: ৰাজা তাঁতি ঘৰ নং : 181 বয়স : 39 লিঙ্গ : মহিলা	CQG0364646 ফটো উপলব্ধ



31 নাম : চঞ্চলী তচা স্বামীৰ নাম: বিশ্বেছৰ তচা ঘৰ নং : ১৮৩ বয়স : 40 লিঙ্গ : মহিলা	CQG9734865 ফটো উপলব্ধ	32 নাম : বিশ্বেছৰ তচা পিতাৰ নাম: বাবুলাল তচা ঘৰ নং : ১৮৩ বয়স : 37 লিঙ্গ : মহিলা	CQG9734854 ফটো উপলব্ধ	33 নাম : জোনালী তচা পিতাৰ নাম: বিচেশ্বৰ তচা ঘৰ নং : 183 বয়স : 23 লিঙ্গ : মহিলা	DAS0056838 ফটো উপলব্ধ
34 নাম : অমৃত তাতী পিতাৰ নাম: নবীন তাতী ঘৰ নং : ১৮৪ বয়স : 42 লিঙ্গ : পুৰুষ	CQG9734876 ফটো উপলব্ধ	35 নাম : গংগামনি তাঁতি স্বামীৰ নাম: অমৃত তাতী ঘৰ নং : ১৮৪ বয়স : 31 লিঙ্গ : মহিলা	CQG0460840 ফটো উপলব্ধ	36 নাম : নবীন তাতী পিতাৰ নাম: পূন্য তাতী ঘৰ নং : ১৮৫ বয়স : 77 লিঙ্গ : পুৰুষ	CQG9734901 ফটো উপলব্ধ
37 নাম : মালীমো তাঁতি স্বামীৰ নাম: নবীন তাতী ঘৰ নং : ১৮৫ বয়স : 75 লিঙ্গ : মহিলা	CQG9734912 ফটো উপলব্ধ	38 নাম : নকুল তাতী পিতাৰ নাম: গোপাল তাতী ঘৰ নং : ১৮৫ বয়স : 67 লিঙ্গ : পুৰুষ	CQG9734923 ফটো উপলব্ধ	39 নাম : ৰূপা তাতী স্বামীৰ নাম: অমৃত তাতী ঘৰ নং : ১৮৫ বয়স : 67 লিঙ্গ : মহিলা	CQG9734898 ফটো উপলব্ধ
40 নাম : ভণ্ডি তাঁতি স্বামীৰ নাম: নকুল তাঁতি ঘৰ নং : ১৮৫ বয়স : 49 লিঙ্গ : মহিলা	CQG0211177 ফটো উপলব্ধ	E 41 নাম : মঙ্গলতী তাতী স্বামীৰ নাম: তপন তাতী ঘৰ নং : ১৮৬ বয়স : 67 লিঙ্গ : মহিলা	CQG9734945 ফটো উপলব্ধ	42 নাম : চুৰথ তাঁতি পিতাৰ নাম: তপন তাতী ঘৰ নং : ১৮৬ বয়স : 38 লিঙ্গ : পুৰুষ	CQG9734978 ফটো উপলব্ধ
43 নাম : অশোক তাতী পিতাৰ নাম: তপন তাতী ঘৰ নং : ১৮৬ বয়স : 37 লিঙ্গ : পুৰুষ	CQG9734956 ফটো উপলব্ধ	44 নাম : মৌছমী তাঁতি স্বামীৰ নাম: চুৰেন তাঁতি ঘৰ নং : ১৮৬ বয়স : 36 লিঙ্গ : মহিলা	CQG0385617 ফটো উপলব্ধ	45 নাম : আৰুতি তচা অন্যান্য: জীতেন তচা ঘৰ নং : ১৮৬ বয়স : 35 লিঙ্গ : মহিলা	CQG9734967 ফটো উপলব্ধ
46 নাম : বাচস্তী তাঁতি স্বামীৰ নাম: অশোক তাঁতি ঘৰ নং : ১৮৬ বয়স : 33 লিঙ্গ : মহিলা	CQG0211508 ফটো উপলব্ধ	47 নাম : সাৰথী খদাল পিতাৰ নাম: ৰমো খদাল ঘৰ নং : ১৮৭ বয়স : 75 লিঙ্গ : পুৰুষ	CQG9734989 ফটো উপলব্ধ	48 নাম : নিৰলা তচা স্বামীৰ নাম: অমূল্য তচা ঘৰ নং : ১৮৭ বয়স : 59 লিঙ্গ : মহিলা	CQG9735017 ফটো উপলব্ধ
49 নাম : সুষণ টোম্সা পিতাৰ নাম: অমূল্য তচা ঘৰ নং : ১৮৭ বয়স : 36 লিঙ্গ : পুৰুষ	CQG9735039 ফটো উপলব্ধ	50 নাম : নুপেন তচা পিতাৰ নাম: অমূল্য তচা ঘৰ নং : ১৮৭ বয়স : 35 লিঙ্গ : পুৰুষ	CQG9735040 ফটো উপলব্ধ	51 নাম : পিহিকি টোম্সা স্বামীৰ নাম: চুচেন তচা ঘৰ নং : ১৮৭ বয়স : 32 লিঙ্গ : মহিলা	CQG0211797 ফটো উপলব্ধ
52 নাম : ৰজন্তী তাঁতি স্বামীৰ নাম: চেত তাতী ঘৰ নং : ১৮৮ বয়স : 40 লিঙ্গ : মহিলা	CQG9735062 ফটো উপলব্ধ	53 নাম : কাৰ্তিক তাতী পিতাৰ নাম: বিছ তাতী ঘৰ নং : ১৮৯ বয়স : 61 লিঙ্গ : পুৰুষ	CQG9735084 ফটো উপলব্ধ	54 নাম : বিনা তাতী স্বামীৰ নাম: কাৰ্তিক তাতী ঘৰ নং : ১৮৯ বয়স : 58 লিঙ্গ : মহিলা	CQG9735095 ফটো উপলব্ধ
55 নাম : অৰ্চনা তাতী স্বামীৰ নাম: কৃষ্ণা তাতী ঘৰ নং : ১৮৯ বয়স : 42 লিঙ্গ : মহিলা	CQG0421834 ফটো উপলব্ধ	56 নাম : কৃষ্ণ তাতী পিতাৰ নাম: কাৰ্তিক তাতী ঘৰ নং : ১৮৯ বয়স : 37 লিঙ্গ : পুৰুষ	CQG9735108 ফটো উপলব্ধ	E 57 নাম : দোন তাতী পিতাৰ নাম: নিৰঞ্জন তাতী ঘৰ নং : ১৯০ বয়স : 63 লিঙ্গ : পুৰুষ	CQG9735119 ফটো উপলব্ধ
58 নাম : দীপক তাতী পিতাৰ নাম: দোন তাতী ঘৰ নং : ১৯০ বয়স : 39 লিঙ্গ : পুৰুষ	CQG9735120 ফটো উপলব্ধ	59 নাম : দৈবকী তাতী স্বামীৰ নাম: দীপক তাতী ঘৰ নং : ১৯০ বয়স : 36 লিঙ্গ : মহিলা	CQG9735131 ফটো উপলব্ধ	60 নাম : জলেন্দৰ তচা পিতাৰ নাম: মহেশ তচা ঘৰ নং : ১৯১ বয়স : 69 লিঙ্গ : পুৰুষ	CQG9735164 ফটো উপলব্ধ



61 নাম : সুৰেখা তচা স্বামীৰ নাম : জলেন্দৰ তচা ঘৰ নং : ১৯১ বয়স : 60 লিঙ্গ : মহিলা	CQG9735175 ফটো উপলব্ধ	62 নাম : সুমদী তচা স্বামীৰ নাম : লক্ষ্মিন্দৰ তচা ঘৰ নং : ১৯১ বয়স : 58 লিঙ্গ : মহিলা	CQG9735142 ফটো উপলব্ধ	63 নাম : বীতা তচা স্বামীৰ নাম : দীপক তচা ঘৰ নং : ১৯১ বয়স : 38 লিঙ্গ : মহিলা	CQG9735200 ফটো উপলব্ধ
64 নাম : ববী তচা স্বামীৰ নাম : দীপেন তচা ঘৰ নং : ১৯১ বয়স : 37 লিঙ্গ : মহিলা	CQG9735211 ফটো উপলব্ধ	65 নাম : দীপালী তচা পিতাৰ নাম : জলেন্দৰ তচা ঘৰ নং : ১৯১ বয়স : 35 লিঙ্গ : মহিলা	CQG9735222 ফটো উপলব্ধ	66 নাম : নিকিতা তচা পিতাৰ নাম : দীপেন তচা ঘৰ নং : 191 বয়স : 22 লিঙ্গ : মহিলা	DAS000018 ফটো উপলব্ধ
67 নাম : সুখাস্তী তচা স্বামীৰ নাম : নৰেন তচা ঘৰ নং : ১৯২ বয়স : 50 লিঙ্গ : মহিলা	CQG9735244 ফটো উপলব্ধ	E 68 নাম : চোনা প্রজা স্বামীৰ নাম : থলীৰাম প্রজা ঘৰ নং : ১৯২ বয়স : ৪৫ লিঙ্গ : মহিলা	CQG9735266 ফটো উপলব্ধ	69 নাম : জিনা প্রজা স্বামীৰ নাম : অনিল প্রজা ঘৰ নং : ১৯২ বয়স : 35 লিঙ্গ : মহিলা	CQG0422667 ফটো উপলব্ধ
70 নাম : অনিল প্রজা পিতাৰ নাম : ধনীৰাম প্রজা ঘৰ নং : ১৯২ বয়স : 35 লিঙ্গ : পুৰুষ	CQG9735277 ফটো উপলব্ধ	71 নাম : চুশিল তচা পিতাৰ নাম : চন্দ্র তচা ঘৰ নং : ১৯২ বয়স : 34 লিঙ্গ : পুৰুষ	CQG1927566 ফটো উপলব্ধ	72 নাম : বলোৰাম নাগ পিতাৰ নাম : মদন নাগ ঘৰ নং : ১৯৩ বয়স : 59 লিঙ্গ : পুৰুষ	CQG9735288 ফটো উপলব্ধ
73 নাম : সন্তোষী নাগ পিতাৰ নাম : বলোৰাম নাগ ঘৰ নং : ১৯৩ বয়স : 35 লিঙ্গ : মহিলা	CQG9735302 ফটো উপলব্ধ	74 নাম : বিজয় গাগ পিতাৰ নাম : বলোৰাম গাগ ঘৰ নং : ১৯৩ বয়স : 31 লিঙ্গ : পুৰুষ	CQG0047308 ফটো উপলব্ধ	75 নাম : চুৰতী নাগ পিতাৰ নাম : বলোৰাম নাগ ঘৰ নং : ১৯৩ বয়স : 28 লিঙ্গ : মহিলা	CQG0385344 ফটো উপলব্ধ
76 নাম : বিজয় নায়ক পিতাৰ নাম : প্রহ্লাদ নায়ক ঘৰ নং : ১৯৪ বয়স : 58 লিঙ্গ : পুৰুষ	CQG9735313 ফটো উপলব্ধ	77 নাম : জয়মতী নায়ক স্বামীৰ নাম : বিজয় নায়ক ঘৰ নং : ১৯৪ বয়স : 53 লিঙ্গ : মহিলা	CQG9735324 ফটো উপলব্ধ	78 নাম : মিন নায়ক পিতাৰ নাম : বিজয় নায়ক ঘৰ নং : ১৯৪ বয়স : 36 লিঙ্গ : মহিলা	CQG9735335 ফটো উপলব্ধ
E 79 নাম : বমেশ প্রজা পিতাৰ নাম : চন প্রজা ঘৰ নং : ১৯৫ বয়স : 49 লিঙ্গ : পুৰুষ	CQG9735346 ফটো উপলব্ধ	80 নাম : দৈবকী প্রজা স্বামীৰ নাম : বমেশ প্রজা ঘৰ নং : ১৯৫ বয়স : 47 লিঙ্গ : মহিলা	CQG9735357 ফটো উপলব্ধ	E 81 নাম : বিন প্রজা স্বামীৰ নাম : বমেশ প্রজা ঘৰ নং : ১৯৫ বয়স : 45 লিঙ্গ : মহিলা	CQG9735368 ফটো উপলব্ধ
82 নাম : বাজা প্রজা পিতাৰ নাম : বমেশ প্রজা ঘৰ নং : ১৯৫ বয়স : 28 লিঙ্গ : পুৰুষ	CQG1166735 ফটো উপলব্ধ	83 নাম : লক্ষ্মী প্রজা পিতাৰ নাম : বমেশ প্রজা ঘৰ নং : 195 বয়স : 20 লিঙ্গ : মহিলা	DAS0042457 ফটো উপলব্ধ	84 নাম : বমেশ নায়ক পিতাৰ নাম : চম্বাৰু নায়ক ঘৰ নং : ১৯৬ বয়স : 47 লিঙ্গ : পুৰুষ	CQG9735379 ফটো উপলব্ধ
85 নাম : লক্ষ্মী নায়ক মাহাৰ পিতাৰ নাম : বিৰো মাহাৰ ঘৰ নং : 196 বয়স : 37 লিঙ্গ : মহিলা	DAS0001040 ফটো উপলব্ধ	86 নাম : বিৰো মাহাৰ পিতাৰ নাম : দাদুল মাহাৰ ঘৰ নং : 196 বয়স : 27 লিঙ্গ : পুৰুষ	DAS0001446 ফটো উপলব্ধ	87 নাম : জন ৰাজঘৰ স্বামীৰ নাম : টংকেশ্বৰ ৰাজঘৰ ঘৰ নং : ১৯৭ বয়স : 39 লিঙ্গ : মহিলা	CQG9735391 ফটো উপলব্ধ
88 নাম : চুচিল ৰাজঘৰ পিতাৰ নাম : টংকেশ্বৰ ৰাজঘৰ ঘৰ নং : ১৯৭ বয়স : 36 লিঙ্গ : পুৰুষ	CQG9735404 ফটো উপলব্ধ	89 নাম : অবন্তি ৰাবন্য স্বামীৰ নাম : চুচিল ৰাবন্য ঘৰ নং : ১৯৭ বয়স : 34 লিঙ্গ : মহিলা	CQG9735415 ফটো উপলব্ধ	90 নাম : বিচকা সোনা স্বামীৰ নাম : চাৰজেন সোনা ঘৰ নং : ১৯৮ বয়স : 38 লিঙ্গ : মহিলা	CQG9735459 ফটো উপলব্ধ



91 নাম : চাৰ্জেন সোনা পিতাৰ নাম: নবিন সোনা ঘৰ নং : ১৯৮ বয়স : 37 লিঙ্গ : পুৰুষ	CQG9735448 ফটো উপলব্ধ	92 নাম : সুদৰ্শন তচা পিতাৰ নাম: বৈকুণ্ঠ তচা ঘৰ নং : ১৯৯ বয়স : 36 লিঙ্গ : পুৰুষ	CQG9742158 ফটো উপলব্ধ	93 নাম : বোস্তোম তাঁতি পিতাৰ নাম: মূৰুলী তাঁতি ঘৰ নং : ২০০ বয়স : 42 লিঙ্গ : পুৰুষ	CQG9735506 ফটো উপলব্ধ
94 নাম : মামনি তাতি স্বামীৰ নাম: লালু তাতি ঘৰ নং : ২০০ বয়স : 37 লিঙ্গ : মহিলা	CQG9735517 ফটো উপলব্ধ	95 নাম : বিবেক তাঁতি পিতাৰ নাম: বছটম তাঁতি ঘৰ নং : ২০০ বয়স : 22 লিঙ্গ : পুৰুষ	CQG1277516 ফটো উপলব্ধ	96 নাম : গীতা তাঁতি স্বামীৰ নাম: গনেশ তাঁতি ঘৰ নং : ২০১ বয়স : 36 লিঙ্গ : মহিলা	CQG0489443 ফটো উপলব্ধ
97 নাম : গনেশ তাঁতি পিতাৰ নাম: শিৱ তাঁতি ঘৰ নং : ২০১ বয়স : 32 লিঙ্গ : পুৰুষ	CQG9742114 ফটো উপলব্ধ	98 নাম : দুৰ্গেশ্বৰ টংলা পিতাৰ নাম: দেবৰাজ টংলা ঘৰ নং : ২০৪ বয়স : 36 লিঙ্গ : পুৰুষ	CQG9735551 ফটো উপলব্ধ	99 নাম : সৰ্জনী টংলা স্বামীৰ নাম: দুৰ্গেশ্বৰ টংলা ঘৰ নং : ২০৪ বয়স : 34 লিঙ্গ : মহিলা	CQG9735562 ফটো উপলব্ধ
100 নাম : নৰপতী তাতি স্বামীৰ নাম: বৰুন তাতি ঘৰ নং : ২০৫ বয়স : 47 লিঙ্গ : মহিলা	CQG9735584 ফটো উপলব্ধ	101 নাম : খুলেশ্বৰ ৰাজঘৰ পিতাৰ নাম: চনু ৰাজঘৰ ঘৰ নং : ২০৬ বয়স : 52 লিঙ্গ : পুৰুষ	CQG9735620 ফটো উপলব্ধ	102 নাম : তৰন টংলা পিতাৰ নাম: কৃষ্ণ টংলা ঘৰ নং : ২০৮ বয়স : 41 লিঙ্গ : পুৰুষ	CQG9735631 ফটো উপলব্ধ
103 নাম : ধনেশ্বৰ তচা পিতাৰ নাম: বাবুলাল তচা ঘৰ নং : ২০৯ বয়স : 41 লিঙ্গ : পুৰুষ	CQG9735653 ফটো উপলব্ধ	104 নাম : উষা তচা স্বামীৰ নাম: ধনেশ্বৰ তচা ঘৰ নং : ২০৯ বয়স : 39 লিঙ্গ : মহিলা	CQG9735664 ফটো উপলব্ধ	105 নাম : সুৰেশ তচা পিতাৰ নাম: ধনেশ্বৰ তচা ঘৰ নং : ২০৯ বয়স : 29 লিঙ্গ : পুৰুষ	CQG0539742 ফটো উপলব্ধ
106 নাম : চুশীল তচা পিতাৰ নাম: ধনেশ্বৰ তচা ঘৰ নং : ২০৯ বয়স : 24 লিঙ্গ : পুৰুষ	CQG0546648 ফটো উপলব্ধ	107 নাম : চুৰথ তচা পিতাৰ নাম: শ্যামল তচা ঘৰ নং : ২১০ বয়স : 41 লিঙ্গ : পুৰুষ	CQG9735675 ফটো উপলব্ধ	E 108 নাম : মিৰা তচা স্বামীৰ নাম: চুৰথ তচা ঘৰ নং : ২১০ বয়স : 37 লিঙ্গ : মহিলা	CQG9735686 ফটো উপলব্ধ
109 নাম : সুনান্ধৰ তাতি পিতাৰ নাম: ৰাজাৰাম তাতি ঘৰ নং : ২১১ বয়স : 67 লিঙ্গ : পুৰুষ	CQG9735697 ফটো উপলব্ধ	110 নাম : বাগি তাতি স্বামীৰ নাম: সুনান্ধৰ তাতি ঘৰ নং : ২১১ বয়স : 63 লিঙ্গ : মহিলা	CQG9735700 ফটো উপলব্ধ	111 নাম : লালমোহন তাতি পিতাৰ নাম: সুনান্ধৰ তাতি ঘৰ নং : ২১১ বয়স : 40 লিঙ্গ : পুৰুষ	CQG9735711 ফটো উপলব্ধ
112 নাম : চিকেন তাতি পিতাৰ নাম: সুনান্ধৰ তাতি ঘৰ নং : ২১১ বয়স : 37 লিঙ্গ : পুৰুষ	CQG9735722 ফটো উপলব্ধ	113 নাম : প্ৰিয়ংকা তাঁতি স্বামীৰ নাম: লালমোহন তাঁতি ঘৰ নং : ২১১ বয়স : 32 লিঙ্গ : মহিলা	CQG0461194 ফটো উপলব্ধ	114 নাম : মাইন তাঁতি স্বামীৰ নাম: ভজমোহন তাঁতি ঘৰ নং : ২১১ বয়স : 31 লিঙ্গ : মহিলা	CQG1927577 ফটো উপলব্ধ
115 নাম : চুৰাণ্ণী তাতি স্বামীৰ নাম: নবিন তাতি ঘৰ নং : ২১২ বয়স : 50 লিঙ্গ : মহিলা	CQG9735733 ফটো উপলব্ধ	116 নাম : ঘনশ্যাম তাতি পিতাৰ নাম: নবিন তাতি ঘৰ নং : ২১২ বয়স : 35 লিঙ্গ : পুৰুষ	CQG9735744 ফটো উপলব্ধ	117 নাম : অনীতা তাঁতি স্বামীৰ নাম: ঘনশ্যাম তাঁতি ঘৰ নং : ২১২ বয়স : 33 লিঙ্গ : মহিলা	CQG0358978 ফটো উপলব্ধ
118 নাম : পৰেশ তাঁতি পিতাৰ নাম: নবিন তাঁতি ঘৰ নং : ২১২ বয়স : 32 লিঙ্গ : পুৰুষ	DAS0066894 ফটো উপলব্ধ	119 নাম : নাইনা তাঁতি স্বামীৰ নাম: পৰেশ তাঁতি ঘৰ নং : ২১২ বয়স : 24 লিঙ্গ : মহিলা	DAS0042665 ফটো উপলব্ধ	120 নাম : উত্তম ৰাজগড় পিতাৰ নাম: টংকেশ্বৰ ৰাজগড় ঘৰ নং : ২১৪ বয়স : 45 লিঙ্গ : পুৰুষ	CQG9735766 ফটো উপলব্ধ



121 নাম : উৰ্মিলা ৰাজগড় স্বামীৰ নাম : উত্তম ৰাজগড় ঘৰ নং : ২১৪ বয়স : 42 লিঙ্গ : মহিলা	CQG9735777 ফটো উপলব্ধ	122 নাম : শিৱানী মহানন্দ স্বামীৰ নাম : কুশল মহানন্দ ঘৰ নং : ২১৪ বয়স : 27 লিঙ্গ : মহিলা	DAS0066852 ফটো উপলব্ধ	123 নাম : জয়শ্ৰু চেত্ৰী পিতাৰ নাম : মকাৰ চেত্ৰী ঘৰ নং : ২১৫ বয়স : 62 লিঙ্গ : পুৰুষ	CQG9735788 ফটো উপলব্ধ
124 নাম : কস্তূৰী চেত্ৰী স্বামীৰ নাম : জয়শ্ৰু চেত্ৰী ঘৰ নং : ২১৫ বয়স : 60 লিঙ্গ : মহিলা	CQG9735799 ফটো উপলব্ধ	125 নাম : চাৰ চেত্ৰী পিতাৰ নাম : মকাৰ চেত্ৰী ঘৰ নং : ২১৫ বয়স : 47 লিঙ্গ : মহিলা	CQG9735824 ফটো উপলব্ধ	126 নাম : ৰূপা চেত্ৰী স্বামীৰ নাম : অকন চেত্ৰী ঘৰ নং : ২১৫ বয়স : 39 লিঙ্গ : মহিলা	CQG9735813 ফটো উপলব্ধ
127 নাম : পদা ছেত্ৰী পিতাৰ নাম : অকন ছেত্ৰী ঘৰ নং : ২১৫ বয়স : 23 লিঙ্গ : পুৰুষ	DAS0066837 ফটো উপলব্ধ	128 নাম : অকন চুন্দি পিতাৰ নাম : মৈৰিয়া চুন্দি ঘৰ নং : ২১৭ বয়স : 47 লিঙ্গ : পুৰুষ	CQG9735879 ফটো উপলব্ধ	129 নাম : স্বপন চুন্দি পিতাৰ নাম : মৈৰিয়া চুন্দি ঘৰ নং : ২১৮ বয়স : 52 লিঙ্গ : পুৰুষ	CQG9735880 ফটো উপলব্ধ
130 নাম : তুনা চুন্দি স্বামীৰ নাম : স্বপন চুন্দি ঘৰ নং : ২১৮ বয়স : 47 লিঙ্গ : মহিলা	CQG9735891 ফটো উপলব্ধ	131 নাম : বিষ্ণু চুন্দি পিতাৰ নাম : স্বপন চুন্দি ঘৰ নং : ২১৮ বয়স : 29 লিঙ্গ : পুৰুষ	CQG0055848 ফটো উপলব্ধ	132 নাম : সবিতা চুণ্ডি স্বামীৰ নাম : বিষ্ণু চুণ্ডি ঘৰ নং : ২১৮ বয়স : 27 লিঙ্গ : মহিলা	CQG1162999 ফটো উপলব্ধ
133 নাম : কৃষ্ণা চুণ্ডি পিতাৰ নাম : স্বপন চুণ্ডি ঘৰ নং : ২১৮ বয়স : 25 লিঙ্গ : পুৰুষ	CQG0532903 ফটো উপলব্ধ	134 নাম : বৰ্ন সিং পিতাৰ নাম : হৰা সিং ঘৰ নং : ২২০ বয়স : 69 লিঙ্গ : পুৰুষ	CQG9735948 ফটো উপলব্ধ	135 নাম : দিপেন সিং পিতাৰ নাম : বৰ্ন সিং ঘৰ নং : ২২০ বয়স : 45 লিঙ্গ : পুৰুষ	CQG9735960 ফটো উপলব্ধ
136 নাম : উপেন সিং পিতাৰ নাম : বৰ্ন সিং ঘৰ নং : ২২০ বয়স : 44 লিঙ্গ : পুৰুষ	CQG9735971 ফটো উপলব্ধ	137 নাম : নিপেন সিং পিতাৰ নাম : কৰ্ণ সিং ঘৰ নং : ২২০ বয়স : 37 লিঙ্গ : পুৰুষ	CQG9735982 ফটো উপলব্ধ	138 নাম : ভাৰতী সিং স্বামীৰ নাম : দিপেন সিং ঘৰ নং : ২২০ বয়স : 37 লিঙ্গ : মহিলা	CQG9735993 ফটো উপলব্ধ
139 নাম : মণিচ সিং পিতাৰ নাম : দিপেন সিং ঘৰ নং : ২২০ বয়স : 24 লিঙ্গ : পুৰুষ	CQG0489112 ফটো উপলব্ধ	140 নাম : অৰ্জুন তচা পিতাৰ নাম : শ্যাম তচা ঘৰ নং : ২২১ বয়স : 52 লিঙ্গ : পুৰুষ	CQG9736009 ফটো উপলব্ধ	141 নাম : বিশ্বামিত্ৰ তচা পিতাৰ নাম : শ্যাম তচা ঘৰ নং : ২২১ বয়স : 47 লিঙ্গ : পুৰুষ	CQG9736010 ফটো উপলব্ধ
142 নাম : পাতলি তচা স্বামীৰ নাম : অৰ্জুন তচা ঘৰ নং : ২২১ বয়স : 47 লিঙ্গ : মহিলা	CQG9736021 ফটো উপলব্ধ	143 নাম : জীনা তচা স্বামীৰ নাম : অৰ্জুন তচা ঘৰ নং : ২২১ বয়স : 41 লিঙ্গ : মহিলা	CQG9736032 ফটো উপলব্ধ	144 নাম : উষা তচা স্বামীৰ নাম : বিশ্বামিত্ৰ তচা ঘৰ নং : ২২১ বয়স : 37 লিঙ্গ : মহিলা	CQG9736043 ফটো উপলব্ধ
145 নাম : শক্তি তচা পিতাৰ নাম : অৰ্জুন তচা ঘৰ নং : ২২১ বয়স : 34 লিঙ্গ : পুৰুষ	CQG1927588 ফটো উপলব্ধ	146 নাম : ভক্তি তচা পিতাৰ নাম : অৰ্জুন তচা ঘৰ নং : ২২১ বয়স : 29 লিঙ্গ : পুৰুষ	CQG0546630 ফটো উপলব্ধ	147 নাম : ৰেশী পাটিনায়ক স্বামীৰ নাম : ভক্তি তচা ঘৰ নং : ২২১ বয়স : 28 লিঙ্গ : মহিলা	CQG1163385 ফটো উপলব্ধ
148 নাম : স্বপ্না তচা পিতাৰ নাম : বিচামিত্ৰ তচা ঘৰ নং : ২২১ বয়স : 24 লিঙ্গ : মহিলা	CQG0532796 ফটো উপলব্ধ	149 নাম : পূৰ্ণিমা ৰাজগড় পিতাৰ নাম : সুকৰ্ণ ৰাজগড় ঘৰ নং : ২২২ বয়স : 39 লিঙ্গ : মহিলা	CQG9736076 ফটো উপলব্ধ	150 নাম : প্ৰমেশ্বৰ প্ৰজা পিতাৰ নাম : চনু প্ৰজা ঘৰ নং : ২২৩ বয়স : 39 লিঙ্গ : পুৰুষ	CQG9736098 ফটো উপলব্ধ



151 নাম : মহিমা প্রজা স্বামীৰ নাম: প্রমেশ্বৰ প্রজা ঘৰ নং : ১১৩ বয়স : 37 লিঙ্গ : মহিলা	CQG9736101 ফটো উপলব্ধ	152 নাম : সপ্তমী প্রজা পিতাৰ নাম: চনু প্রজা ঘৰ নং : ১১৩ বয়স : 35 লিঙ্গ : মহিলা	CQG9742512 ফটো উপলব্ধ	153 নাম : মূলি তাতি পিতাৰ নাম: কামালি তাতি ঘৰ নং : ১১৪ বয়স : 65 লিঙ্গ : পুৰুষ	CQG9736112 ফটো উপলব্ধ
154 নাম : ফুলতুলি তাতি স্বামীৰ নাম: মূলি তাতি ঘৰ নং : ১১৪ বয়স : 59 লিঙ্গ : মহিলা	CQG9736123 ফটো উপলব্ধ	155 নাম : গৌতম তাতি পিতাৰ নাম: মূলি তাতি ঘৰ নং : ১১৪ বয়স : 52 লিঙ্গ : পুৰুষ	CQG9736134 ফটো উপলব্ধ	156 নাম : অনিমা তাতি স্বামীৰ নাম: গৌতম তাতি ঘৰ নং : ১১৪ বয়স : 45 লিঙ্গ : মহিলা	CQG9736145 ফটো উপলব্ধ
157 নাম : দিপালী তাঁতী স্বামীৰ নাম: কেছপ্তম তাঁতী ঘৰ নং : ১১৫ বয়স : 35 লিঙ্গ : মহিলা	CQG9736167 ফটো উপলব্ধ	158 নাম : জয় তাতি পিতাৰ নাম: মন তাতি ঘৰ নং : ১১৫ বয়স : 69 লিঙ্গ : পুৰুষ	CQG9736178 ফটো উপলব্ধ	E 159 নাম : বাইমতি তাতি স্বামীৰ নাম: জয়মতি তাতি ঘৰ নং : ১১৫ বয়স : 60 লিঙ্গ : মহিলা	CQG9736189 ফটো উপলব্ধ
160 নাম : অমত তাতি পিতাৰ নাম: জয় তাতি ঘৰ নং : ১১৫ বয়স : 38 লিঙ্গ : পুৰুষ	CQG9736190 ফটো উপলব্ধ	161 নাম : ত্ৰিবেনী তাঁতি স্বামীৰ নাম: অমিত তাঁতি ঘৰ নং : ১১৫ বয়স : 35 লিঙ্গ : মহিলা	CQG1166768 ফটো উপলব্ধ	162 নাম : ধুব তাতি পিতাৰ নাম: চুতু তাতি ঘৰ নং : ১১৬ বয়স : 42 লিঙ্গ : পুৰুষ	CQG9736203 ফটো উপলব্ধ
163 নাম : বেবিকা তাতি স্বামীৰ নাম: ধুব তাতি ঘৰ নং : ১১৬ বয়স : 39 লিঙ্গ : মহিলা	CQG9736214 ফটো উপলব্ধ	164 নাম : তৰণ নাগ পিতাৰ নাম: বধু নাগ ঘৰ নং : ১১৭ বয়স : 48 লিঙ্গ : পুৰুষ	CQG9736258 ফটো উপলব্ধ	165 নাম : অৰুন নাগ পিতাৰ নাম: বধু নাগ ঘৰ নং : ১১৭ বয়স : 44 লিঙ্গ : পুৰুষ	DAS0056820 ফটো উপলব্ধ
166 নাম : প্ৰবিন নাগ পিতাৰ নাম: বধুনাথ তাঁতী ঘৰ নং : ১১৭ বয়স : 37 লিঙ্গ : পুৰুষ	CQG9736270 ফটো উপলব্ধ	167 নাম : উমা নাগ স্বামীৰ নাম: অৰুন নাগ ঘৰ নং : ১১৭ বয়স : 36 লিঙ্গ : মহিলা	CQG9736269 ফটো উপলব্ধ	168 নাম : পবন কৰ্মকাৰ পিতাৰ নাম: মঙলা কৰ্মকাৰ ঘৰ নং : ১১৮ বয়স : 57 লিঙ্গ : পুৰুষ	CQG9736281 ফটো উপলব্ধ
169 নাম : পিৰ কৰ্মকাৰ স্বামীৰ নাম: পবন কৰ্মকাৰ ঘৰ নং : ১১৮ বয়স : 53 লিঙ্গ : মহিলা	CQG9736292 ফটো উপলব্ধ	170 নাম : গোলাপী কৰ্মকাৰ স্বামীৰ নাম: বালদ্বীপ কৰ্মকাৰ ঘৰ নং : ১১৮ বয়স : 34 লিঙ্গ : মহিলা	CQG0198200 ফটো উপলব্ধ	171 নাম : চুছেন কৰ্মকাৰ পিতাৰ নাম: পবন কৰ্মকাৰ ঘৰ নং : ১১৮ বয়স : 34 লিঙ্গ : পুৰুষ	CQG9742090 ফটো উপলব্ধ
172 নাম : কাৰ্তিক গোৱালা পিতাৰ নাম: ভমৰা গোৱালা ঘৰ নং : ১১৯ বয়স : 67 লিঙ্গ : পুৰুষ	CQG9736305 ফটো উপলব্ধ	173 নাম : অহিলা গোৱালা স্বামীৰ নাম: কাৰ্তিক গোৱালা ঘৰ নং : ১১৯ বয়স : 62 লিঙ্গ : মহিলা	CQG9736316 ফটো উপলব্ধ	174 নাম : ভুবন গোৱালা পিতাৰ নাম: কাৰ্তিক গোৱালা ঘৰ নং : ১১৯ বয়স : 41 লিঙ্গ : পুৰুষ	CQG9736327 ফটো উপলব্ধ
175 নাম : সুদন গোৱালা পিতাৰ নাম: কাৰ্তিক গোৱালা ঘৰ নং : ১১৯ বয়স : 39 লিঙ্গ : পুৰুষ	CQG9736349 ফটো উপলব্ধ	176 নাম : কল্পনা গোৱালা স্বামীৰ নাম: সুদন গোৱালা ঘৰ নং : ১১৯ বয়স : 36 লিঙ্গ : মহিলা	CQG9736350 ফটো উপলব্ধ	177 নাম : বাদল কৰ্মকাৰ পিতাৰ নাম: জয়দেব কৰ্মকাৰ ঘৰ নং : ১২০ বয়স : 65 লিঙ্গ : পুৰুষ	CQG9736361 ফটো উপলব্ধ
178 নাম : বিমলা কৰ্মকাৰ স্বামীৰ নাম: বাদল কৰ্মকাৰ ঘৰ নং : ১২০ বয়স : 60 লিঙ্গ : মহিলা	CQG9736372 ফটো উপলব্ধ	179 নাম : দেবজিত কৰ্মকাৰ পিতাৰ নাম: বাদল কৰ্মকাৰ ঘৰ নং : ১২০ বয়স : 40 লিঙ্গ : পুৰুষ	CQG9736383 ফটো উপলব্ধ	180 নাম : অবন্তি কৰ্মকাৰ স্বামীৰ নাম: দেবজিত কৰ্মকাৰ ঘৰ নং : ১২০ বয়স : 37 লিঙ্গ : মহিলা	CQG9736394 ফটো উপলব্ধ



181 নাম : বিশুজিত কৰ্মকাৰ পিতাৰ নাম: বদল কৰ্মকাৰ ঘৰ নং : ২৩০ বয়স : 37 লিঙ্গ : পুৰুষ	CQG1163187 ফটো উপলব্ধ	182 নাম : নিৰমলা কৰ্মকাৰ স্বামীৰ নাম: বিশুজিত কৰ্মকাৰ ঘৰ নং : ২৩০ বয়স : 36 লিঙ্গ : মহিলা	CQG1163195 ফটো উপলব্ধ	183 নাম : মুনি তচা পিতাৰ নাম: গংগা তচা ঘৰ নং : ২৩১ বয়স : 40 লিঙ্গ : পুৰুষ	CQG9736429 ফটো উপলব্ধ
184 নাম : সন্তোষী তচা স্বামীৰ নাম: মুনি তচা ঘৰ নং : ২৩১ বয়স : 37 লিঙ্গ : মহিলা	CQG9736430 ফটো উপলব্ধ	185 নাম : সন্তোষী তচা পিতাৰ নাম: গদা তচা ঘৰ নং : ২৩১ বয়স : 30 লিঙ্গ : মহিলা	CQG0060418 ফটো উপলব্ধ	186 নাম : তীৰ্থ তচা পিতাৰ নাম: চন্দ তচা ঘৰ নং : ২৩২ বয়স : 62 লিঙ্গ : পুৰুষ	CQG9736441 ফটো উপলব্ধ
187 নাম : সোনামুনি তচা স্বামীৰ নাম: তীৰ্থ তচা ঘৰ নং : ২৩২ বয়স : 57 লিঙ্গ : মহিলা	CQG9736452 ফটো উপলব্ধ	188 নাম : চুজেন তচা পিতাৰ নাম: তীৰ্থ তচা ঘৰ নং : ২৩২ বয়স : 36 লিঙ্গ : পুৰুষ	CQG9736463 ফটো উপলব্ধ	189 নাম : ফুলনা তচা পিতাৰ নাম: তীৰ্থ তচা ঘৰ নং : ২৩২ বয়স : 35 লিঙ্গ : মহিলা	CQG9736474 ফটো উপলব্ধ
190 নাম : অমিত খান্দহ পিতাৰ নাম: কুন্জিয়া খান্দহ ঘৰ নং : ২৩৩ বয়স : 47 লিঙ্গ : পুৰুষ	CQG9736485 ফটো উপলব্ধ	191 নাম : দীপালী কন্ধ স্বামীৰ নাম: অমিত কন্ধ ঘৰ নং : ২৩৩ বয়স : 42 লিঙ্গ : মহিলা	CQG9736496 ফটো উপলব্ধ	192 নাম : বিষ্কা কন্ধ পিতাৰ নাম: অমিত কন্ধ ঘৰ নং : ২৩৩ বয়স : 33 লিঙ্গ : মহিলা	CQG0198242 ফটো উপলব্ধ
193 নাম : বাধা কন্ধ পিতাৰ নাম: অমিত কন্ধ ঘৰ নং : ২৩৩ বয়স : 28 লিঙ্গ : মহিলা	CQG0198234 ফটো উপলব্ধ	194 নাম : অঞ্জালী কান্দ পিতাৰ নাম: অমিত কন্ধ ঘৰ নং : ২৩৩ বয়স : 28 লিঙ্গ : মহিলা	CQG0061028 ফটো উপলব্ধ	195 নাম : নিৰ্মল তচা পিতাৰ নাম: কল্লু তচা ঘৰ নং : ২৩৪ বয়স : 51 লিঙ্গ : পুৰুষ	CQG9736521 ফটো উপলব্ধ
196 নাম : মিনাৰাম তচা পিতাৰ নাম: কল্লু তচা ঘৰ নং : ২৩৪ বয়স : 47 লিঙ্গ : পুৰুষ	CQG9736543 ফটো উপলব্ধ	197 নাম : বিমলা তচা স্বামীৰ নাম: মিনাৰাম ৰায় ঘৰ নং : ২৩৪ বয়স : 43 লিঙ্গ : মহিলা	CQG9736554 ফটো উপলব্ধ	198 নাম : বৰণ তচা পিতাৰ নাম: মিনাৰাম তচা ঘৰ নং : ২৩৪ বয়স : 32 লিঙ্গ : পুৰুষ	CQG0534818 ফটো উপলব্ধ
199 নাম : চৰবন তচা পিতাৰ নাম: নিৰ্মল তচা ঘৰ নং : ২৩৪ বয়স : 31 লিঙ্গ : পুৰুষ	CQG9742396 ফটো উপলব্ধ	200 নাম : ললিতা তচা স্বামীৰ নাম: বৰুণ তচা ঘৰ নং : ২৩৪ বয়স : 31 লিঙ্গ : মহিলা	CQG0534859 ফটো উপলব্ধ	201 নাম : মামণি তচা স্বামীৰ নাম: সোৰবান তচা ঘৰ নং : ২৩৪ বয়স : 30 লিঙ্গ : মহিলা	CQG0537332 ফটো উপলব্ধ
E 202 নাম : চঞ্চলা তাত্তি স্বামীৰ নাম: শিৱ তাত্তি ঘৰ নং : ২৩৬ বয়স : 54 লিঙ্গ : মহিলা	CQG9736576 ফটো উপলব্ধ	203 নাম : কনতলা তাত্তি পিতাৰ নাম: অভিমুন্স, তাত্তি ঘৰ নং : ২৩৭ বয়স : 35 লিঙ্গ : মহিলা	CQG9736601 ফটো উপলব্ধ	204 নাম : ধীৰাজ তচা পিতাৰ নাম: চক্ৰ তচা ঘৰ নং : ২৪০ বয়স : 47 লিঙ্গ : পুৰুষ	CQG9736623 ফটো উপলব্ধ
205 নাম : তনজা তচা স্বামীৰ নাম: ধীৰাজ তচা ঘৰ নং : ২৪০ বয়স : 45 লিঙ্গ : মহিলা	CQG9736634 ফটো উপলব্ধ	206 নাম : অজয় তচা পিতাৰ নাম: চক্ৰ তচা ঘৰ নং : ২৪০ বয়স : 42 লিঙ্গ : পুৰুষ	CQG9736645 ফটো উপলব্ধ	207 নাম : মালতী তচা স্বামীৰ নাম: ধীৰাজ তচা ঘৰ নং : ২৪০ বয়স : 41 লিঙ্গ : মহিলা	CQG9736667 ফটো উপলব্ধ
208 নাম : সাবিত্ৰী তচা স্বামীৰ নাম: অজয় তচা ঘৰ নং : ২৪০ বয়স : 39 লিঙ্গ : মহিলা	CQG9736656 ফটো উপলব্ধ	209 নাম : মনোজ তচা পিতাৰ নাম: অজয় তচা ঘৰ নং : ২৪০ বয়স : 20 লিঙ্গ : পুৰুষ	DAS0056903 ফটো উপলব্ধ	E 210 নাম : কান্দী খদাল স্বামীৰ নাম: লক্ষণ খদাল ঘৰ নং : ২৪১ বয়স : 60 লিঙ্গ : মহিলা	CQG9736678 ফটো উপলব্ধ



<p>211</p> <p>নাম : বিনন্দ খদাল পিতাৰ নাম: লক্ষণ খদাল ঘৰ নং : 282 বয়স : 42 লিঙ্গ : পুৰুষ</p> <p>ফটো উপলব্ধ</p>	<p>CQG9736689</p>	<p>212</p> <p>নাম : জীবন তচা পিতাৰ নাম: কুস্ত তচা ঘৰ নং : 282 বয়স : 45 লিঙ্গ : পুৰুষ</p> <p>ফটো উপলব্ধ</p>	<p>CQG9736703</p>	<p>213</p> <p>নাম : উমা তচা স্বামীৰ নাম: জীবন তচা ঘৰ নং : 282 বয়স : 41 লিঙ্গ : মহিলা</p> <p>ফটো উপলব্ধ</p>	<p>CQG9736714</p>
<p>214</p> <p>নাম : বিবেন গোৱালা পিতাৰ নাম: ৰামদাস গোৱালা ঘৰ নং : 283 বয়স : 47 লিঙ্গ : পুৰুষ</p> <p>ফটো উপলব্ধ</p>	<p>CQG9736725</p>	<p>215</p> <p>নাম : দুৰ্গেশ্বৰ গোৱালা পিতাৰ নাম: ৰামদাস গোৱালা ঘৰ নং : 283 বয়স : 42 লিঙ্গ : পুৰুষ</p> <p>ফটো উপলব্ধ</p>	<p>CQG9736747</p>	<p>216</p> <p>নাম : জয়মতী গোৱালা স্বামীৰ নাম: বিবেন গোৱালা ঘৰ নং : 283 বয়স : 41 লিঙ্গ : মহিলা</p> <p>ফটো উপলব্ধ</p>	<p>CQG9736736</p>
<p>217</p> <p>নাম : অঞ্জনা গোৱালা স্বামীৰ নাম: দুৰ্গেশ্বৰ গোৱালা ঘৰ নং : 283 বয়স : 39 লিঙ্গ : মহিলা</p> <p>ফটো উপলব্ধ</p>	<p>CQG9736758</p>	<p>218</p> <p>নাম : ৰজন্তী গোৱালা পিতাৰ নাম: বিবেন গোৱালা ঘৰ নং : 243 বয়স : 20 লিঙ্গ : মহিলা</p> <p>ফটো উপলব্ধ</p>	<p>DAS0071324</p>	<p>219</p> <p>নাম : দশৰথ গোৱালা পিতাৰ নাম: ৰামদাস গোৱালা ঘৰ নং : 288 বয়স : 44 লিঙ্গ : পুৰুষ</p> <p>ফটো উপলব্ধ</p>	<p>CQG9736770</p>
<p>220</p> <p>নাম : অনিমা গোৱালা স্বামীৰ নাম: দশৰথ গোৱালা ঘৰ নং : 288 বয়স : 41 লিঙ্গ : মহিলা</p> <p>ফটো উপলব্ধ</p>	<p>CQG9736781</p>	<p>221</p> <p>নাম : কেশ্বন তচা পিতাৰ নাম: অক্ষিত তচা ঘৰ নং : 285 বয়স : 57 লিঙ্গ : পুৰুষ</p> <p>ফটো উপলব্ধ</p>	<p>CQG9736792</p>	<p>222</p> <p>নাম : ইন্দু তচা স্বামীৰ নাম: কেশ্বন তচা ঘৰ নং : 285 বয়স : 55 লিঙ্গ : মহিলা</p> <p>ফটো উপলব্ধ</p>	<p>CQG9736805</p>
<p>223</p> <p>নাম : মিনা তাঁতি স্বামীৰ নাম: নন্দলাল তাঁতি ঘৰ নং : 285 বয়স : 37 লিঙ্গ : মহিলা</p> <p>ফটো উপলব্ধ</p>	<p>CQG9736816</p>	<p>224</p> <p>নাম : পূৰ্ণ তচা পিতাৰ নাম: কেশ্বন তচা ঘৰ নং : 285 বয়স : 34 লিঙ্গ : পুৰুষ</p> <p>ফটো উপলব্ধ</p>	<p>CQG0381525</p>	<p>225</p> <p>নাম : অৱন্তী তচা পিতাৰ নাম: কেশ্বন তচা ঘৰ নং : 285 বয়স : 30 লিঙ্গ : মহিলা</p> <p>ফটো উপলব্ধ</p>	<p>CQG0386920</p>
<p>226</p> <p>নাম : তৰণ তছা পিতাৰ নাম: সুকদেব তছা ঘৰ নং : 286 বয়স : 35 লিঙ্গ : পুৰুষ</p> <p>ফটো উপলব্ধ</p>	<p>CQG9736849</p>	<p>227</p> <p>নাম : সুনিল কৰ্মকাৰ পিতাৰ নাম: ৰাজা কৰ্মকাৰ ঘৰ নং : 289 বয়স : 41 লিঙ্গ : পুৰুষ</p> <p>ফটো উপলব্ধ</p>	<p>CQG9736872</p>	<p>228</p> <p>নাম : সৃজিতা তচা পিতাৰ নাম: চুজেন তচা ঘৰ নং : 289 বয়স : 37 লিঙ্গ : মহিলা</p> <p>ফটো উপলব্ধ</p>	<p>CQG9742283</p>
<p>229</p> <p>নাম : দেৱালী খোদাল স্বামীৰ নাম: কৃষ্ণ খোদাল ঘৰ নং : 247 বয়স : 25 লিঙ্গ : মহিলা</p> <p>ফটো উপলব্ধ</p>	<p>DAS0066860</p>	<p>230</p> <p>নাম : কৃষ্ণ কৰ্মকাৰ পিতাৰ নাম: সুনিল কৰ্মকাৰ ঘৰ নং : 289 বয়স : 24 লিঙ্গ : পুৰুষ</p> <p>ফটো উপলব্ধ</p>	<p>CQG0532861</p>	<p>231</p> <p>নাম : যমুনা তাতি পিতাৰ নাম: গজৰা তাতি ঘৰ নং : 288 বয়স : 62 লিঙ্গ : মহিলা</p> <p>ফটো উপলব্ধ</p>	<p>CQG9736929</p>
<p>232</p> <p>নাম : অশোক তাতি অন্যান্য: ফলমনি তাতি ঘৰ নং : 288 বয়স : 60 লিঙ্গ : পুৰুষ</p> <p>ফটো উপলব্ধ</p>	<p>CQG9736930</p>	<p>233</p> <p>নাম : বিশাল তাঁতি পিতাৰ নাম: জুৱাল তাঁতি ঘৰ নং : 248 বয়স : 25 লিঙ্গ : পুৰুষ</p> <p>ফটো উপলব্ধ</p>	<p>DAS0066902</p>	<p>234</p> <p>নাম : চনু খদাল পিতাৰ নাম: কালা খদাল ঘৰ নং : 289 বয়স : 67 লিঙ্গ : পুৰুষ</p> <p>ফটো উপলব্ধ</p>	<p>CQG9736941</p>
<p>235</p> <p>নাম : খগেন খদাল পিতাৰ নাম: চনু খদাল ঘৰ নং : 289 বয়স : 40 লিঙ্গ : পুৰুষ</p> <p>ফটো উপলব্ধ</p>	<p>CQG9736963</p>	<p>236</p> <p>নাম : বিনন্তী খদাল স্বামীৰ নাম: খগেন খদাল ঘৰ নং : 289 বয়স : 39 লিঙ্গ : মহিলা</p> <p>ফটো উপলব্ধ</p>	<p>CQG9736974</p>	<p>237</p> <p>নাম : চুশিলা তেলেঙা তাঁতি স্বামীৰ নাম: দিপক তাঁতি ঘৰ নং : 250 বয়স : 45 লিঙ্গ : মহিলা</p> <p>ফটো উপলব্ধ</p>	<p>CQG0389379</p>
<p>238</p> <p>নাম : দীপক তাতি পিতাৰ নাম: ৰুপম তাতি ঘৰ নং : 250 বয়স : 39 লিঙ্গ : পুৰুষ</p> <p>ফটো উপলব্ধ</p>	<p>CQG9737002</p>	<p>239</p> <p>নাম : উত্তম তাঁতি পিতাৰ নাম: ৰুপম তাঁতি ঘৰ নং : 250 বয়স : 35 লিঙ্গ : পুৰুষ</p> <p>ফটো উপলব্ধ</p>	<p>CQG1286178</p>	<p>240</p> <p>নাম : প্ৰিতম তাতি পিতাৰ নাম: ৰুপম তাতি ঘৰ নং : 250 বয়স : 33 লিঙ্গ : পুৰুষ</p> <p>ফটো উপলব্ধ</p>	<p>CQG0065557</p>



<p>E 241</p> <p>নাম : পান্ডৰপান তাতী পিতাৰ নাম: ধনীষাপান তাতী ঘৰ নং : 32 বয়স : 57 লিঙ্গ : পুৰুষ</p> <p>ফটো উপলব্ধ</p>	CQG9737013	<p>E 242</p> <p>নাম : বিন্ধী তাতী স্বামীৰ নাম: পান্ডৰপান তাতী ঘৰ নং : 32 বয়স : 47 লিঙ্গ : মহিলা</p> <p>ফটো উপলব্ধ</p>	CQG9737024	<p>243</p> <p>নাম : বিষ্ণু তাঁতী পিতাৰ নাম: পান্দব তাঁতী ঘৰ নং : 251 বয়স : 33 লিঙ্গ : পুৰুষ</p> <p>ফটো উপলব্ধ</p>	DAS0042432
<p>244</p> <p>নাম : সোনালী তাঁতী স্বামীৰ নাম: বিষ্ণু তাঁতী ঘৰ নং : 251 বয়স : 26 লিঙ্গ : মহিলা</p> <p>ফটো উপলব্ধ</p>	DAS0042424	<p>245</p> <p>নাম : বিমলা কৰ্মকাৰ স্বামীৰ নাম: বমেশ কৰ্মকাৰ ঘৰ নং : 252 বয়স : 47 লিঙ্গ : মহিলা</p> <p>ফটো উপলব্ধ</p>	CQG9737046	<p>246</p> <p>নাম : জীতেন কৰ্মকাৰ পিতাৰ নাম: বমেশ কৰ্মকাৰ ঘৰ নং : 252 বয়স : 42 লিঙ্গ : পুৰুষ</p> <p>ফটো উপলব্ধ</p>	CQG9737057
<p>247</p> <p>নাম : অমৰিতা কৰ্মকাৰ পিতাৰ নাম: জীতেন কৰ্মকাৰ ঘৰ নং : 252 বয়স : 39 লিঙ্গ : মহিলা</p> <p>ফটো উপলব্ধ</p>	CQG9742227	<p>248</p> <p>নাম : সান্তী তাতী স্বামীৰ নাম: দেবপাল তাতী ঘৰ নং : 253 বয়স : 57 লিঙ্গ : মহিলা</p> <p>ফটো উপলব্ধ</p>	CQG9737079	<p>249</p> <p>নাম : নন্দলাল তাঁতী পিতাৰ নাম: দেৱ পানতাঁতী ঘৰ নং : 253 বয়স : 42 লিঙ্গ : পুৰুষ</p> <p>ফটো উপলব্ধ</p>	CQG0381491
<p>250</p> <p>নাম : কৰ্ণ খদাল পিতাৰ নাম: নিমাই খদাল ঘৰ নং : 258 বয়স : 67 লিঙ্গ : পুৰুষ</p> <p>ফটো উপলব্ধ</p>	CQG9737091	<p>251</p> <p>নাম : বিৰেন খদাল পিতাৰ নাম: কৰ্ণ খদাল ঘৰ নং : 258 বয়স : 39 লিঙ্গ : পুৰুষ</p> <p>ফটো উপলব্ধ</p>	CQG9737104	<p>252</p> <p>নাম : কিৰণ খোদাল পিতাৰ নাম: কৰন খোদাল ঘৰ নং : 254 বয়স : 32 লিঙ্গ : পুৰুষ</p> <p>ফটো উপলব্ধ</p>	DAS0056895
<p>#2 253</p> <p>নাম : লক্ষ্মী খোদাল স্বামীৰ নাম: কিৰন খোদাল ঘৰ নং : 254 বয়স : 31 লিঙ্গ : মহিলা</p> <p>ফটো উপলব্ধ</p>	DAS0056911	<p>254</p> <p>নাম : শান্তি তাতী পিতাৰ নাম: সুৰথাংগ তাতী ঘৰ নং : 255 বয়স : 57 লিঙ্গ : মহিলা</p> <p>ফটো উপলব্ধ</p>	CQG9737126	<p>255</p> <p>নাম : অঞ্জনা তাতী পিতাৰ নাম: সুস্তন তাতী ঘৰ নং : 255 বয়স : 42 লিঙ্গ : মহিলা</p> <p>ফটো উপলব্ধ</p>	CQG9737148
<p>256</p> <p>নাম : জানকী তচা পিতাৰ নাম: বেনী তচা ঘৰ নং : 256 বয়স : 57 লিঙ্গ : মহিলা</p> <p>ফটো উপলব্ধ</p>	CQG9737159	<p>257</p> <p>নাম : সুবাচ পানিকা স্বামীৰ নাম: মহেন্দ্ৰ পানিকা ঘৰ নং : 259 বয়স : 65 লিঙ্গ : মহিলা</p> <p>ফটো উপলব্ধ</p>	CQG9737160	<p>258</p> <p>নাম : মহেশ্বৰ পানিকা মাতৃৰ নাম: সুৰথ পানিকা ঘৰ নং : 259 বয়স : 42 লিঙ্গ : পুৰুষ</p> <p>ফটো উপলব্ধ</p>	CQG9737193
<p>259</p> <p>নাম : প্ৰমিলা পানিকা স্বামীৰ নাম: মহেশ্বৰ পানিকা ঘৰ নং : 259 বয়স : 39 লিঙ্গ : মহিলা</p> <p>ফটো উপলব্ধ</p>	CQG9737206	<p>E 260</p> <p>নাম : মহাবিৰ পানিকা পিতাৰ নাম: মহেন্দ্ৰ পানিকা ঘৰ নং : 259 বয়স : 39 লিঙ্গ : পুৰুষ</p> <p>ফটো উপলব্ধ</p>	CQG9737171	<p>261</p> <p>নাম : লবনী তচা স্বামীৰ নাম: বসন্ত তচা ঘৰ নং : 258 বয়স : 62 লিঙ্গ : মহিলা</p> <p>ফটো উপলব্ধ</p>	CQG9737228
<p>262</p> <p>নাম : সন্তোষ তচা পিতাৰ নাম: বসন্ত তচা ঘৰ নং : 258 বয়স : 40 লিঙ্গ : পুৰুষ</p> <p>ফটো উপলব্ধ</p>	CQG9737239	<p>263</p> <p>নাম : কল্পনা নাগ স্বামীৰ নাম: পামিন নাগ ঘৰ নং : 258 বয়স : 40 লিঙ্গ : মহিলা</p> <p>ফটো উপলব্ধ</p>	DAS0056788	<p>264</p> <p>নাম : ললিতা তচা স্বামীৰ নাম: সন্তোষ তচা ঘৰ নং : 258 বয়স : 38 লিঙ্গ : মহিলা</p> <p>ফটো উপলব্ধ</p>	CQG9742136
<p>265</p> <p>নাম : সপ্না খদাল স্বামীৰ নাম: বসন্ত খদাল ঘৰ নং : 258 বয়স : 37 লিঙ্গ : মহিলা</p> <p>ফটো উপলব্ধ</p>	CQG9737240	<p>E 266</p> <p>নাম : দুৰ্গতী তচা স্বামীৰ নাম: পুৰুষ তচা ঘৰ নং : 258 বয়স : 63 লিঙ্গ : মহিলা</p> <p>ফটো উপলব্ধ</p>	CQG9737262	<p>267</p> <p>নাম : দেবেন নায়ক পিতাৰ নাম: চুবল নায়ক ঘৰ নং : 258 বয়স : 49 লিঙ্গ : পুৰুষ</p> <p>ফটো উপলব্ধ</p>	CQG9737273
<p>268</p> <p>নাম : পদ্মা নায়ক স্বামীৰ নাম: দেবেন তচা ঘৰ নং : 258 বয়স : 45 লিঙ্গ : মহিলা</p> <p>ফটো উপলব্ধ</p>	CQG9737284	<p>269</p> <p>নাম : আশু তচা পিতাৰ নাম: পুৰুষ তচা ঘৰ নং : 258 বয়স : 41 লিঙ্গ : পুৰুষ</p> <p>ফটো উপলব্ধ</p>	CQG9737295	<p>270</p> <p>নাম : অঞ্জনা তচা স্বামীৰ নাম: আশু তচা ঘৰ নং : 258 বয়স : 37 লিঙ্গ : মহিলা</p> <p>ফটো উপলব্ধ</p>	CQG9737308



271 নাম : সৰনজীৱ তচা পিতাৰ নাম: অনন্ত তচা ঘৰ নং : 259 বয়স : 27 লিঙ্গ : পুৰুষ	DAS0056770 ফটো উপলব্ধ	272 নাম : সুভক্তী তচা পিতাৰ নাম: দেবেন তচা ঘৰ নং : 259 বয়স : 24 লিঙ্গ : মহিলা	DAS0056929 ফটো উপলব্ধ	273 নাম : বিনিতা তচা মাতৃৰ নাম: অঞ্জনা তচা ঘৰ নং : 259 বয়স : 21 লিঙ্গ : মহিলা	DAS0056853 ফটো উপলব্ধ
274 নাম : সনজিত কমাৰ পিতাৰ নাম: খগেন কমাৰ ঘৰ নং : 260 বয়স : 47 লিঙ্গ : পুৰুষ	CQG9737319 ফটো উপলব্ধ	275 নাম : প্ৰভা কমাৰ স্বামীৰ নাম: সনজিত কমাৰ ঘৰ নং : 260 বয়স : 45 লিঙ্গ : মহিলা	CQG9737320 ফটো উপলব্ধ	276 নাম : ৰাজকুমাৰ কমাৰ পিতাৰ নাম: সঞ্জিত কমাৰ ঘৰ নং : 260 বয়স : 31 লিঙ্গ : পুৰুষ	CQG0532747 ফটো উপলব্ধ
277 নাম : প্ৰিয়ংকা কমাৰ স্বামীৰ নাম: মুকেশ কমাৰ ঘৰ নং : 260 বয়স : 31 লিঙ্গ : মহিলা	CQG0532929 ফটো উপলব্ধ	278 নাম : মুকেশ কমাৰ পিতাৰ নাম: সঞ্জিত কমাৰ ঘৰ নং : 260 বয়স : 25 লিঙ্গ : পুৰুষ	CQG0532770 ফটো উপলব্ধ	279 নাম : ৰূপা কৰ্মকাৰ স্বামীৰ নাম: ৰাজকুমাৰ কৰ্মকাৰ ঘৰ নং : 260 বয়স : 25 লিঙ্গ : মহিলা	CQG0532887 ফটো উপলব্ধ
280 নাম : ৰাহী তাতী পিতাৰ নাম: বেংটু তাতী ঘৰ নং : 261 বয়স : 51 লিঙ্গ : মহিলা	CQG9737331 ফটো উপলব্ধ	281 নাম : জিতেন তচা পিতাৰ নাম: দীপ্য তচা ঘৰ নং : 263 বয়স : 57 লিঙ্গ : পুৰুষ	CQG9737353 ফটো উপলব্ধ	282 নাম : হেমলতা তচা স্বামীৰ নাম: জিতেন তচা ঘৰ নং : 263 বয়স : 51 লিঙ্গ : মহিলা	CQG9737364 ফটো উপলব্ধ
283 নাম : অনন্ত তচা পিতাৰ নাম: জিতেন তপ্ত ঘৰ নং : 263 বয়স : 33 লিঙ্গ : পুৰুষ	CQG0427062 ফটো উপলব্ধ	284 নাম : অনিতা তচা পিতাৰ নাম: জিতেন তচা ঘৰ নং : 263 বয়স : 29 লিঙ্গ : মহিলা	CQG0425603 ফটো উপলব্ধ	285 নাম : হেমন্ত তচা পিতাৰ নাম: জিতেন তচা ঘৰ নং : 263 বয়স : 26 লিঙ্গ : পুৰুষ	DAS0056861 ফটো উপলব্ধ
286 নাম : শ্যামন্ত তচা পিতাৰ নাম: জিতেন তচা ঘৰ নং : 263 বয়স : 25 লিঙ্গ : পুৰুষ	DAS0056689 ফটো উপলব্ধ	E 287 নাম : কাৰ্তিক গোৱালা পিতাৰ নাম: মতি গোৱালা ঘৰ নং : 268 বয়স : 71 লিঙ্গ : পুৰুষ	CQG9737375 ফটো উপলব্ধ	E 288 নাম : বৈচাকী গোৱালা স্বামীৰ নাম: কাৰ্তিক গোৱালা ঘৰ নং : 268 বয়স : 65 লিঙ্গ : মহিলা	CQG9737386 ফটো উপলব্ধ
289 নাম : জতিল তাতী পিতাৰ নাম: সহন তাতী ঘৰ নং : 268 বয়স : 59 লিঙ্গ : পুৰুষ	CQG9737411 ফটো উপলব্ধ	290 নাম : গীতা তাতী স্বামীৰ নাম: জতিল তাতী ঘৰ নং : 268 বয়স : 55 লিঙ্গ : মহিলা	CQG9737422 ফটো উপলব্ধ	291 নাম : কিৰন গোৱালা পিতাৰ নাম: কাৰ্তিক গোৱালা ঘৰ নং : 268 বয়স : 35 লিঙ্গ : পুৰুষ	CQG9737400 ফটো উপলব্ধ
292 নাম : প্ৰমেশ্বৰ তাতী পিতাৰ নাম: জতিল তাতী ঘৰ নং : 268 বয়স : 32 লিঙ্গ : পুৰুষ	CQG9742409 ফটো উপলব্ধ	293 নাম : চৰলা তাতী স্বামীৰ নাম: পৰমেশ্বৰ তাতী ঘৰ নং : 268 বয়স : 30 লিঙ্গ : মহিলা	CQG1286343 ফটো উপলব্ধ	294 নাম : সুজন তচা পিতাৰ নাম: ধীৰ্য্য তচা ঘৰ নং : 266 বয়স : 42 লিঙ্গ : পুৰুষ	CQG9737444 ফটো উপলব্ধ
295 নাম : অমিন তচা পিতাৰ নাম: ধীৰ্য্য তচা ঘৰ নং : 266 বয়স : 39 লিঙ্গ : পুৰুষ	CQG9737455 ফটো উপলব্ধ	E 296 নাম : অমৰ তচা পিতাৰ নাম: ধীৰ্য্য তচা ঘৰ নং : 266 বয়স : 37 লিঙ্গ : পুৰুষ	CQG9737466 ফটো উপলব্ধ	297 নাম : গীতা তচা স্বামীৰ নাম: অমিন তচা ঘৰ নং : 266 বয়স : 33 লিঙ্গ : মহিলা	CQG0560250 ফটো উপলব্ধ
R 298 নাম : গীতা তচা স্বামীৰ নাম: অমিন তচা ঘৰ নং : 266 বয়স : 31 লিঙ্গ : মহিলা	CQG1286681 ফটো উপলব্ধ	299 নাম : বেন তাতী পিতাৰ নাম: ৰামেশ্বৰ তাতী ঘৰ নং : 269 বয়স : 52 লিঙ্গ : পুৰুষ	CQG9737502 ফটো উপলব্ধ	300 নাম : বুৰন্তা তাতী স্বামীৰ নাম: বেনু তাতী ঘৰ নং : 269 বয়স : 47 লিঙ্গ : মহিলা	CQG9737499 ফটো উপলব্ধ



301 নাম : পৰমেশ্বৰ তাঁতি পিতাৰ নাম: বেণু তাঁতি ঘৰ নং : ২৬৭ বয়স : 25 লিঙ্গ : পুৰুষ	CQG1163229 ফটো উপলব্ধ	E 302 নাম : জলতনা তাঁতি স্বামীৰ নাম: মহেন্দ্ৰ তাঁতি ঘৰ নং : ২৬৮ বয়স : 52 লিঙ্গ : মহিলা	CQG9737524 ফটো উপলব্ধ	303 নাম : শ্ৰবন তাঁতি পিতাৰ নাম: চোবেন তাঁতি ঘৰ নং : ২৬৯ বয়স : 37 লিঙ্গ : পুৰুষ	CQG9737568 ফটো উপলব্ধ
304 নাম : ববিতা তাঁতি স্বামীৰ নাম: শ্ৰবন তাঁতি ঘৰ নং : ২৬৯ বয়স : 34 লিঙ্গ : মহিলা	CQG9737579 ফটো উপলব্ধ	305 নাম : সুনিতা তচা পিতাৰ নাম: আনাম তচা ঘৰ নং : ২৭০ বয়স : 53 লিঙ্গ : মহিলা	CQG9737604 ফটো উপলব্ধ	306 নাম : গোলাপ তাতি পিতাৰ নাম: গংগা তাতি ঘৰ নং : ২৭০ বয়স : 36 লিঙ্গ : পুৰুষ	CQG9737591 ফটো উপলব্ধ
307 নাম : জানাকি নাগ স্বামীৰ নাম: তুলসী নাগ ঘৰ নং : ২৭১ বয়স : 65 লিঙ্গ : মহিলা	CQG9737615 ফটো উপলব্ধ	308 নাম : শান্তী নাগ পিতাৰ নাম: তুলসী নাগ ঘৰ নং : ২৭১ বয়স : 39 লিঙ্গ : মহিলা	CQG9737626 ফটো উপলব্ধ	E 309 নাম : চঞ্জয় নাগ মাতৃৰ নাম: নানকী নাগ ঘৰ নং : ২৭১ বয়স : 31 লিঙ্গ : পুৰুষ	CQG0232637 ফটো উপলব্ধ
310 নাম : ফুলতুলী নাগ স্বামীৰ নাম: যমুদীপ নাগ ঘৰ নং : ২৭২ বয়স : 52 লিঙ্গ : মহিলা	CQG9737648 ফটো উপলব্ধ	311 নাম : কুলদীপ কৰ্মকাৰ পিতাৰ নাম: যোগেন কৰ্মকাৰ ঘৰ নং : ২৭২ বয়স : 37 লিঙ্গ : পুৰুষ	CQG9737693 ফটো উপলব্ধ	312 নাম : চুমন তাঁতি পিতাৰ নাম: মহেন্দ্ৰ তাঁতি ঘৰ নং : ২৭২ বয়স : 34 লিঙ্গ : পুৰুষ	CQG1286608 ফটো উপলব্ধ
313 নাম : অনিতা কমাৰ স্বামীৰ নাম: কুলদীপ কমাৰ ঘৰ নং : ২৭২ বয়স : 33 লিঙ্গ : মহিলা	DAS0066829 ফটো উপলব্ধ	314 নাম : অৰ্পন কমাৰ পিতাৰ নাম: প্ৰদীপ কমাৰ ঘৰ নং : ২৭২ বয়স : 31 লিঙ্গ : পুৰুষ	CQG1927599 ফটো উপলব্ধ	315 নাম : বিৰ্জ তাঁতি পিতাৰ নাম: মনু তাঁতি ঘৰ নং : ২৭২ বয়স : 27 লিঙ্গ : পুৰুষ	CQG0559682 ফটো উপলব্ধ
316 নাম : চোৰেন তচা পিতাৰ নাম: বাচু তচা ঘৰ নং : ২৭৪ বয়স : 41 লিঙ্গ : পুৰুষ	CQG9737706 ফটো উপলব্ধ	317 নাম : পঞ্চমী তচা পিতাৰ নাম: চোৰেণ তচা ঘৰ নং : ২৭৪ বয়স : 37 লিঙ্গ : মহিলা	CQG0071985 ফটো উপলব্ধ	E 318 নাম : বৰকমলী প্ৰজা স্বামীৰ নাম: চোতীনা প্ৰজা ঘৰ নং : ২৭৬ বয়স : 66 লিঙ্গ : মহিলা	CQG9737739 ফটো উপলব্ধ
319 নাম : মিঠন প্ৰজা পিতাৰ নাম: চণ্ডিয়া প্ৰজা ঘৰ নং : ২৭৬ বয়স : 45 লিঙ্গ : পুৰুষ	CQG9737740 ফটো উপলব্ধ	320 নাম : গীতা প্ৰজা স্বামীৰ নাম: মিঠন প্ৰজা ঘৰ নং : ২৭৬ বয়স : 43 লিঙ্গ : মহিলা	CQG9737751 ফটো উপলব্ধ	321 নাম : বিজয় প্ৰজা পিতাৰ নাম: বাচো প্ৰজা ঘৰ নং : ২৭৬ বয়স : 31 লিঙ্গ : পুৰুষ	CQG0426882 ফটো উপলব্ধ
322 নাম : উপাশি প্ৰজা স্বামীৰ নাম: বিজয় প্ৰজা ঘৰ নং : ২৭৬ বয়স : 24 লিঙ্গ : মহিলা	CQG1162882 ফটো উপলব্ধ	323 নাম : আগন্তি নাগ পিতাৰ নাম: বানু নাগ ঘৰ নং : ২৭৭ বয়স : 47 লিঙ্গ : পুৰুষ	CQG9737762 ফটো উপলব্ধ	324 নাম : জয়ন্তী নাগ স্বামীৰ নাম: পানেশ্বৰ নাগ ঘৰ নং : ২৭৮ বয়স : 51 লিঙ্গ : মহিলা	CQG9737773 ফটো উপলব্ধ
325 নাম : দধিকা নাগ স্বামীৰ নাম: পানেশ্বৰ নাগ ঘৰ নং : ২৭৮ বয়স : 43 লিঙ্গ : মহিলা	CQG9737784 ফটো উপলব্ধ	326 নাম : গণেশ তাঁতি পিতাৰ নাম: জয়সিং তাঁতি ঘৰ নং : ২৮০ বয়স : 47 লিঙ্গ : পুৰুষ	CQG9737808 ফটো উপলব্ধ	327 নাম : ফুলমলী তাঁতি স্বামীৰ নাম: গনেশ তাঁতি ঘৰ নং : ২৮০ বয়স : 43 লিঙ্গ : মহিলা	CQG9737819 ফটো উপলব্ধ
328 নাম : জনন্টি তচা স্বামীৰ নাম: সুৰেন তচা ঘৰ নং : ২৮২ বয়স : 57 লিঙ্গ : মহিলা	CQG9737842 ফটো উপলব্ধ	329 নাম : শান্তি তচা অন্যান্য: জয়ন্তী তচা ঘৰ নং : ২৮২ বয়স : 55 লিঙ্গ : মহিলা	CQG0074369 ফটো উপলব্ধ	330 নাম : সন্তোষ তচা পিতাৰ নাম: সুৰেন তচা ঘৰ নং : ২৮২ বয়স : 35 লিঙ্গ : পুৰুষ	CQG9737853 ফটো উপলব্ধ



331	CQG0074435	ফটো উপলব্ধ	332	CQG0386789	ফটো উপলব্ধ	333	CQG0074526	ফটো উপলব্ধ
নাম : আশিক তচা মাতৃৰ নাম: জলন্তী তচা ঘৰ নং : ২৮২ বয়স : 32 লিঙ্গ : পুৰুষ			নাম : চুণাম তচা স্বামীৰ নাম: চন্ডোচ তচা ঘৰ নং : ২৮২ বয়স : 32 লিঙ্গ : মহিলা			নাম : ৰিতা তচা মাতৃৰ নাম: জয়ন্তী তচা ঘৰ নং : ২৮২ বয়স : 30 লিঙ্গ : মহিলা		
334	CQG0387191	ফটো উপলব্ধ	335	CQG1200765	ফটো উপলব্ধ	336	CQG9737875	ফটো উপলব্ধ
নাম : ৰাখি তচা মাতৃৰ নাম: জয়ন্তী তচা ঘৰ নং : ২৮২ বয়স : 28 লিঙ্গ : মহিলা			নাম : পিংকি তচা মাতৃৰ নাম: শান্তি তচা ঘৰ নং : 282 বয়স : 22 লিঙ্গ : মহিলা			নাম : জয়ন্তী টোঙ্গা স্বামীৰ নাম: জাদব টোঙ্গা ঘৰ নং : ২৮৩ বয়স : 42 লিঙ্গ : মহিলা		
337	CQG0074708	ফটো উপলব্ধ	338	CQG0074757	ফটো উপলব্ধ	339	CQG0397745	ফটো উপলব্ধ
নাম : চন্দু টাংলা মাতৃৰ নাম: জয়ন্তী টাংলা ঘৰ নং : ২৮৩ বয়স : 35 লিঙ্গ : পুৰুষ			নাম : বিজলী টাংলা মাতৃৰ নাম: জয়ন্তী টাংলা ঘৰ নং : ২৮৩ বয়স : 32 লিঙ্গ : মহিলা			নাম : মামনী টাংলা মাতৃৰ নাম: জয়ন্তী টাংলা ঘৰ নং : ২৮৩ বয়স : 30 লিঙ্গ : মহিলা		
340	CQG0381509	ফটো উপলব্ধ	341	DAS0056846	ফটো উপলব্ধ	342	CQG9737911	ফটো উপলব্ধ
নাম : জনাকী টাংলা মাতৃৰ নাম: জয়ন্তী টাংলা ঘৰ নং : ২৮৩ বয়স : 27 লিঙ্গ : মহিলা			নাম : আইজনী টাংলা পিতাৰ নাম: যাদব টাংলা ঘৰ নং : 283 বয়স : 22 লিঙ্গ : মহিলা			নাম : পবন তাতি পিতাৰ নাম: তনু তাতি ঘৰ নং : ২৮৪ বয়স : 55 লিঙ্গ : পুৰুষ		
343	CQG9737922	ফটো উপলব্ধ	# 344	CQG9737897	ফটো উপলব্ধ	345	CQG9737933	ফটো উপলব্ধ
নাম : চুবতী তাতি স্বামীৰ নাম: পবন তাতি ঘৰ নং : ২৮৪ বয়স : 51 লিঙ্গ : মহিলা			নাম : ৰমেশ তচা পিতাৰ নাম: মহন তচা ঘৰ নং : ২৮৪ বয়স : 46 লিঙ্গ : পুৰুষ			নাম : সোৰ্বোন তাঁতী পিতাৰ নাম: অমৰ তাতি ঘৰ নং : ২৮৪ বয়স : 39 লিঙ্গ : পুৰুষ		
346	CQG0074948	ফটো উপলব্ধ	347	CQG0358952	ফটো উপলব্ধ	348	CQG0358986	ফটো উপলব্ধ
নাম : লীলা তচা স্বামীৰ নাম: ৰমেশ তচা ঘৰ নং : ২৮৪ বয়স : 35 লিঙ্গ : মহিলা			নাম : প্ৰমিলা তাঁতি স্বামীৰ নাম: সোৰ্বোন তাঁতি ঘৰ নং : 284 বয়স : 33 লিঙ্গ : মহিলা			নাম : গুৰ তাঁতি পিতাৰ নাম: পবন তাঁতি ঘৰ নং : 284 বয়স : 30 লিঙ্গ : পুৰুষ		
349	DAS0056796	ফটো উপলব্ধ	350	CQG9737955	ফটো উপলব্ধ	351	CQG9737966	ফটো উপলব্ধ
নাম : নতাশা তচা পিতাৰ নাম: ৰমেশ তচা ঘৰ নং : 284 বয়স : 20 লিঙ্গ : মহিলা			নাম : বৰন টাংলা পিতাৰ নাম: কৃষ্ণ টাংলা ঘৰ নং : ২৮৬ বয়স : 46 লিঙ্গ : পুৰুষ			নাম : পঞ্চমী টাংলা স্বামীৰ নাম: বৰুন টাংলা ঘৰ নং : ২৮৬ বয়স : 41 লিঙ্গ : মহিলা		
352	CQG9737977	ফটো উপলব্ধ	353	CQG9737988	ফটো উপলব্ধ	354	CQG0532853	ফটো উপলব্ধ
নাম : বেলা পটনায়ক স্বামীৰ নাম: ৰাজাৰাম নাহক ঘৰ নং : ২৮৭ বয়স : 67 লিঙ্গ : মহিলা			নাম : সৃজিত নাহক পিতাৰ নাম: ৰাজাৰাম নাহক ঘৰ নং : ২৮৭ বয়স : 41 লিঙ্গ : পুৰুষ			নাম : ববীতা পাটনায়ক স্বামীৰ নাম: সৃজিত পাটনায়ক ঘৰ নং : ২৮৭ বয়স : 34 লিঙ্গ : মহিলা		
355	CQG0075549	ফটো উপলব্ধ	356	CQG9738005	ফটো উপলব্ধ	357	CQG9738016	ফটো উপলব্ধ
নাম : অমৰজিত পাটনায়ক মাতৃৰ নাম: বেল পাটনায়ক ঘৰ নং : ২৮৭ বয়স : 33 লিঙ্গ : পুৰুষ			নাম : কুসুম ৰাজসুত স্বামীৰ নাম: পানিৰাম ৰাজসুত ঘৰ নং : ২৮৭ বয়স : 55 লিঙ্গ : মহিলা			নাম : পদ্মা ৰাজপুত স্বামীৰ নাম: ৰমেশ ৰাজপুত ঘৰ নং : ২৮৭ বয়স : 47 লিঙ্গ : মহিলা		
358	CQG0235788	ফটো উপলব্ধ	359	CQG0235796	ফটো উপলব্ধ	360	CQG9738038	ফটো উপলব্ধ
নাম : অঞ্জলী ৰাজপুত মাতৃৰ নাম: কুচুম ৰাজপুত ঘৰ নং : ২৮৯ বয়স : 32 লিঙ্গ : মহিলা			নাম : অঞ্জনা ৰাজপুত মাতৃৰ নাম: কুচুম ৰাজপুত ঘৰ নং : ২৮৯ বয়স : 27 লিঙ্গ : মহিলা			নাম : চলচলা তচা স্বামীৰ নাম: দীপক তচা ঘৰ নং : ২৯০ বয়স : 62 লিঙ্গ : মহিলা		



361 নাম : অল্পনা তচা পিতাৰ নাম: দীপক তচা ঘৰ নং : ২৯০ বয়স : 37 লিঙ্গ : মহিলা	CQG9738049 ফটো উপলব্ধ	362 নাম : বিশকা তচা স্বামীৰ নাম: ৰাজকুমাৰ তচা ঘৰ নং : ২৯১ বয়স : 52 লিঙ্গ : মহিলা	CQG9738061 ফটো উপলব্ধ	363 নাম : মিনা তচা স্বামীৰ নাম: সঞ্জয় তচা ঘৰ নং : ২৯১ বয়স : 38 লিঙ্গ : মহিলা	CQG0544007 ফটো উপলব্ধ
364 নাম : সঞ্জয় তচা পিতাৰ নাম: ৰাজকুমাৰ তচা ঘৰ নং : ২৯১ বয়স : 35 লিঙ্গ : পুৰুষ	CQG9738072 ফটো উপলব্ধ	365 নাম : মুকেশ তচা পিতাৰ নাম: অক্ষিত তচা ঘৰ নং : ২৯২ বয়স : 39 লিঙ্গ : পুৰুষ	CQG9738094 ফটো উপলব্ধ	366 নাম : তপস্যা তচা স্বামীৰ নাম: মুকেশ তচা ঘৰ নং : ২৯২ বয়স : 37 লিঙ্গ : মহিলা	CQG9738107 ফটো উপলব্ধ
367 নাম : সুষত তচা পিতাৰ নাম: ৰাম তচা ঘৰ নং : ২৯৩ বয়স : 42 লিঙ্গ : পুৰুষ	CQG9738129 ফটো উপলব্ধ	368 নাম : মীৰা তচা স্বামীৰ নাম: সুষত তচা ঘৰ নং : ২৯৩ বয়স : 37 লিঙ্গ : মহিলা	CQG9738130 ফটো উপলব্ধ	369 নাম : আৰত তচা পিতাৰ নাম: ৰবি তচা ঘৰ নং : ২৯৩ বয়স : 37 লিঙ্গ : পুৰুষ	CQG9738141 ফটো উপলব্ধ
370 নাম : মাধৱ পানিকা পিতাৰ নাম: খুনুকু পানিকা ঘৰ নং : ২৯৪ বয়স : 47 লিঙ্গ : পুৰুষ	CQG9738152 ফটো উপলব্ধ	371 নাম : পুষ্পা পানিকা স্বামীৰ নাম: মাধৱ পানিকা ঘৰ নং : ২৯৪ বয়স : 44 লিঙ্গ : মহিলা	CQG9738163 ফটো উপলব্ধ	372 নাম : শীলা পানিকা স্বামীৰ নাম: নিৰঞ্জন পানিকা ঘৰ নং : ২৯৪ বয়স : 41 লিঙ্গ : মহিলা	CQG1927613 ফটো উপলব্ধ
373 নাম : উকান্তী পানিকা স্বামীৰ নাম: মাধৱ পানিকা ঘৰ নং : ২৯৪ বয়স : 39 লিঙ্গ : মহিলা	CQG9738174 ফটো উপলব্ধ	374 নাম : কল্পনা পাটনায়ক স্বামীৰ নাম: অজিত পাটনায়ক ঘৰ নং : ২৯৬ বয়স : 39 লিঙ্গ : মহিলা	CQG9738196 ফটো উপলব্ধ	375 নাম : যোগতি পাতনায়ক পিতাৰ নাম: অজিত পাটনায়ক ঘৰ নং : ২৯৬ বয়স : 37 লিঙ্গ : মহিলা	CQG0460857 ফটো উপলব্ধ
376 নাম : বিজয় তচা পিতাৰ নাম: সদানন্দ তচা ঘৰ নং : ২৯৭ বয়স : 35 লিঙ্গ : পুৰুষ	CQG9738232 ফটো উপলব্ধ	377 নাম : জোচিলা তছা স্বামীৰ নাম: বিজয় তছা ঘৰ নং : 297 বয়স : 24 লিঙ্গ : মহিলা	DAS0134288 ফটো উপলব্ধ	378 নাম : মনি তছা পিতাৰ নাম: লিয়া তছা ঘৰ নং : ২৯৮ বয়স : 47 লিঙ্গ : পুৰুষ	CQG9738243 ফটো উপলব্ধ
379 নাম : প্ৰদেশী তচা পিতাৰ নাম: অনাম তচা ঘৰ নং : ২৯৯ বয়স : 67 লিঙ্গ : পুৰুষ	CQG9738254 ফটো উপলব্ধ	380 নাম : কানাই কন্দ পিতাৰ নাম: কাঠি কন্দ ঘৰ নং : ২৯৯ বয়স : 62 লিঙ্গ : পুৰুষ	CQG9738287 ফটো উপলব্ধ	381 নাম : চুহাগী তচা স্বামীৰ নাম: প্ৰদেশী তচা ঘৰ নং : ২৯৯ বয়স : 61 লিঙ্গ : মহিলা	CQG9738265 ফটো উপলব্ধ
382 নাম : তিল তছা অন্যান্য: প্ৰদেশী তচা ঘৰ নং : ২৯৯ বয়স : 61 লিঙ্গ : পুৰুষ	CQG9742261 ফটো উপলব্ধ	383 নাম : উৰ্মিলা কন্ধ স্বামীৰ নাম: কানাই কন্দ ঘৰ নং : ২৯৯ বয়স : 57 লিঙ্গ : মহিলা	CQG9738298 ফটো উপলব্ধ	384 নাম : অবন্তী তচা স্বামীৰ নাম: প্ৰদেশী তচা ঘৰ নং : ২৯৯ বয়স : 52 লিঙ্গ : মহিলা	CQG9738276 ফটো উপলব্ধ
385 নাম : মুকেশ কন্ধ পিতাৰ নাম: কানাই কন্ধ ঘৰ নং : ২৯৯ বয়স : 35 লিঙ্গ : পুৰুষ	CQG9738301 ফটো উপলব্ধ	386 নাম : অকন তচা পিতাৰ নাম: প্ৰদেশী তচা ঘৰ নং : ২৯৯ বয়স : 34 লিঙ্গ : পুৰুষ	CQG9742476 ফটো উপলব্ধ	387 নাম : নয়নী কান্দ স্বামীৰ নাম: মুকেশ কান্দ ঘৰ নং : ২৯৯ বয়স : 28 লিঙ্গ : মহিলা	CQG0238196 ফটো উপলব্ধ
388 নাম : বিপিন চন্দী পিতাৰ নাম: চাৰিয়া চন্দী ঘৰ নং : ৩০০ বয়স : 60 লিঙ্গ : পুৰুষ	CQG9738312 ফটো উপলব্ধ	389 নাম : চিলা চন্দী স্বামীৰ নাম: বিপিন চন্দী ঘৰ নং : ৩০০ বয়স : 57 লিঙ্গ : মহিলা	CQG9738323 ফটো উপলব্ধ	390 নাম : সুকন্তী চন্দী পিতাৰ নাম: বিপিন চন্দী ঘৰ নং : ৩০০ বয়স : 37 লিঙ্গ : মহিলা	CQG9738334 ফটো উপলব্ধ



391 নাম : হেমন্তী চন্ডি স্বামীৰ নাম : সঞ্জয় চন্ডি ঘৰ নং : 300 বয়স : 27 লিঙ্গ : মহিলা	DAS0132019 ফটো উপলব্ধ	392 নাম : আৰতি কৰ্মকাৰ স্বামীৰ নাম : গজেন চন্ডি ঘৰ নং : 301 বয়স : 57 লিঙ্গ : মহিলা	CQG9738367 ফটো উপলব্ধ	393 নাম : কুন্তী গোৱালা স্বামীৰ নাম : গজেন চন্ডি ঘৰ নং : 301 বয়স : 52 লিঙ্গ : মহিলা	CQG9738356 ফটো উপলব্ধ
394 নাম : অনপা কৰ্মকাৰ পিতাৰ নাম : খগেন কৰ্মকাৰ ঘৰ নং : 301 বয়স : 31 লিঙ্গ : মহিলা	CQG0423715 ফটো উপলব্ধ	395 নাম : বিনীতা গোৱালা পিতাৰ নাম : গজেন গোৱালা ঘৰ নং : 301 বয়স : 28 লিঙ্গ : মহিলা	CQG0461210 ফটো উপলব্ধ	396 নাম : সাগৰ কৰ্মকাৰ পিতাৰ নাম : কানপতিয়া কৰ্মকাৰ ঘৰ নং : 302 বয়স : 65 লিঙ্গ : পুৰুষ	CQG9738378 ফটো উপলব্ধ
397 নাম : জিতেন কৰ্মকাৰ পিতাৰ নাম : কানপতিয়া কৰ্মকাৰ ঘৰ নং : 302 বয়স : 57 লিঙ্গ : পুৰুষ	CQG9738389 ফটো উপলব্ধ	398 নাম : ৰিতা তাঁতি পিতাৰ নাম : ৰহিত তাঁতি ঘৰ নং : 302 বয়স : 29 লিঙ্গ : মহিলা	DAS0066936 ফটো উপলব্ধ	399 নাম : পূৰ্ণিমা প্ৰজা স্বামীৰ নাম : ৰাজা প্ৰজা ঘৰ নং : 302 বয়স : 27 লিঙ্গ : মহিলা	CQG1163369 ফটো উপলব্ধ
400 নাম : মহেশ্বৰী তছা স্বামীৰ নাম : মধুসূদন তছা ঘৰ নং : 303 বয়স : 59 লিঙ্গ : মহিলা	CQG9738403 ফটো উপলব্ধ	401 নাম : মধুসূদন তছা পিতাৰ নাম : ঘন তছা ঘৰ নং : 303 বয়স : 58 লিঙ্গ : পুৰুষ	CQG9738390 ফটো উপলব্ধ	402 নাম : ধনেশ্বৰ তছা পিতাৰ নাম : মধুসূদন তছা ঘৰ নং : 303 বয়স : 39 লিঙ্গ : পুৰুষ	CQG9738414 ফটো উপলব্ধ
403 নাম : নিৰঞ্জন তচা পিতাৰ নাম : মধুসূদন তচা ঘৰ নং : 303 বয়স : 34 লিঙ্গ : পুৰুষ	CQG9742556 ফটো উপলব্ধ	404 নাম : জন তচা পিতাৰ নাম : মধুসূদন তচা ঘৰ নং : 303 বয়স : 32 লিঙ্গ : পুৰুষ	CQG9742545 ফটো উপলব্ধ	405 নাম : মনজ টোঙ্গা স্বামীৰ নাম : ধনেশ্বৰ টোঙ্গা ঘৰ নং : 303 বয়স : 27 লিঙ্গ : মহিলা	CQG0364315 ফটো উপলব্ধ
406 নাম : ৰন্তিজ তচা পিতাৰ নাম : গংগা তচা ঘৰ নং : 308 বয়স : 67 লিঙ্গ : পুৰুষ	CQG9738425 ফটো উপলব্ধ	407 নাম : সৰস্বতী তচা স্বামীৰ নাম : ৰন্তিজ তচা ঘৰ নং : 308 বয়স : 64 লিঙ্গ : মহিলা	CQG9738436 ফটো উপলব্ধ	408 নাম : নয়নী তছা স্বামীৰ নাম : প্ৰদীপ তছা ঘৰ নং : 308 বয়স : 38 লিঙ্গ : মহিলা	CQG0489062 ফটো উপলব্ধ
409 নাম : প্ৰদীপ তচা পিতাৰ নাম : ৰন্তিজ তচা ঘৰ নং : 308 বয়স : 35 লিঙ্গ : পুৰুষ	CQG9738447 ফটো উপলব্ধ	410 নাম : বিশ্বজিত তচা পিতাৰ নাম : ৰন্তিজ তচা ঘৰ নং : 308 বয়স : 35 লিঙ্গ : পুৰুষ	CQG1927624 ফটো উপলব্ধ	411 নাম : পদ্মিনী তাতি স্বামীৰ নাম : শ্ৰীধৰ তাতি ঘৰ নং : 308 বয়স : 67 লিঙ্গ : মহিলা	CQG9738458 ফটো উপলব্ধ
412 নাম : প্ৰানেশ্বৰী তাতি স্বামীৰ নাম : ববি তাতি ঘৰ নং : 306 বয়স : 75 লিঙ্গ : মহিলা	CQG9738505 ফটো উপলব্ধ	413 নাম : ববি তাতি স্বামীৰ নাম : কৰন তাতি ঘৰ নং : 306 বয়স : 53 লিঙ্গ : মহিলা	CQG9738492 ফটো উপলব্ধ	414 নাম : কানু নায়ক পিতাৰ নাম : প্ৰহ্লাদ নায়ক ঘৰ নং : 309 বয়স : 65 লিঙ্গ : পুৰুষ	CQG9738516 ফটো উপলব্ধ
415 নাম : মনু নায়ক স্বামীৰ নাম : কানু নায়ক ঘৰ নং : 309 বয়স : 62 লিঙ্গ : মহিলা	CQG1166784 ফটো উপলব্ধ	416 নাম : অঞ্জনা নায়ক স্বামীৰ নাম : জিতেন নায়ক ঘৰ নং : 309 বয়স : 44 লিঙ্গ : মহিলা	CQG1166792 ফটো উপলব্ধ	417 নাম : জিতেন নায়ক পিতাৰ নাম : কানু নায়ক ঘৰ নং : 309 বয়স : 37 লিঙ্গ : পুৰুষ	CQG9738527 ফটো উপলব্ধ
418 নাম : চুহেন পাটনায়ক পিতাৰ নাম : কানু পাটনায়ক ঘৰ নং : 309 বয়স : 32 লিঙ্গ : পুৰুষ	CQG1162957 ফটো উপলব্ধ	419 নাম : সূৰ্য্য ৰাজখোৱা পিতাৰ নাম : তুলন ৰাজখোৱা ঘৰ নং : 309 বয়স : 56 লিঙ্গ : পুৰুষ	CQG9738561 ফটো উপলব্ধ	420 নাম : অঞ্জ ৰাজখোৱা স্বামীৰ নাম : সূৰ্য্য ৰাজখোৱা ঘৰ নং : 309 বয়স : 52 লিঙ্গ : মহিলা	CQG9738550 ফটো উপলব্ধ



421 নাম : লক্ষী কেওঁট স্বামীৰ নাম: দেৱ কেওঁট ঘৰ নং : ৩০৯ বয়স : 27 লিঙ্গ : মহিলা	CQG0460907 ফটো উপলব্ধ	422 নাম : পাৰ্বতী তাত্তি স্বামীৰ নাম: কৰ্ণ তাত্তি ঘৰ নং : ৩১১ বয়স : 56 লিঙ্গ : মহিলা	CQG9738618 ফটো উপলব্ধ	423 নাম : জুলি তাত্তি পিতাৰ নাম: কৰ্ণ তাত্তি ঘৰ নং : ৩১১ বয়স : 34 লিঙ্গ : মহিলা	CQG9738629 ফটো উপলব্ধ
424 নাম : দেবৰাজ মহানন্দ পিতাৰ নাম: বাৰ্জেন্দ্ৰ মহানন্দ ঘৰ নং : ৩১২ বয়স : 57 লিঙ্গ : পুৰুষ	CQG9738641 ফটো উপলব্ধ	425 নাম : পুষ্পা মহানন্দ স্বামীৰ নাম: দেবৰাজ মহানন্দ ঘৰ নং : ৩১২ বয়স : 55 লিঙ্গ : মহিলা	CQG9738652 ফটো উপলব্ধ	426 নাম : খিৰোদ বৰদলৈ পিতাৰ নাম: ডিম্বেশ্বৰ বৰদলৈ ঘৰ নং : ৩১২ বয়স : 49 লিঙ্গ : পুৰুষ	CQG9742056 ফটো উপলব্ধ
427 নাম : জিমলী দেৱী স্বামীৰ নাম: খিৰোদ বৰদলৈ ঘৰ নং : ৩১২ বয়স : 47 লিঙ্গ : মহিলা	CQG9742067 ফটো উপলব্ধ	428 নাম : প্ৰাঞ্জল মহানন্দ পিতাৰ নাম: দেবৰাজ মহানন্দ ঘৰ নং : ৩১২ বয়স : 33 লিঙ্গ : পুৰুষ	CQG9738663 ফটো উপলব্ধ	429 নাম : সুবাস নাগ পিতাৰ নাম: লালসাহ নাগ ঘৰ নং : ৩১৩ বয়স : 54 লিঙ্গ : পুৰুষ	CQG9738674 ফটো উপলব্ধ
430 নাম : দীপ্তী নাগ স্বামীৰ নাম: সুবাস নাগ ঘৰ নং : ৩১৩ বয়স : 52 লিঙ্গ : মহিলা	CQG9738685 ফটো উপলব্ধ	431 নাম : চয়নিকা নাগ পিতাৰ নাম: সুভাষ নাগ ঘৰ নং : 313 বয়স : 22 লিঙ্গ : মহিলা	DAS0066811 ফটো উপলব্ধ	432 নাম : সৈনিকা নাগ পিতাৰ নাম: সুবাস নাগ ঘৰ নং : 313 বয়স : 22 লিঙ্গ : মহিলা	DAS0102996 ফটো উপলব্ধ
433 নাম : নাৰায়ন তচা পিতাৰ নাম: ভদো তচা ঘৰ নং : ৩১৪ বয়স : 67 লিঙ্গ : পুৰুষ	CQG9738696 ফটো উপলব্ধ	434 নাম : কুইলী তচা স্বামীৰ নাম: নাৰায়ন তচা ঘৰ নং : ৩১৪ বয়স : 62 লিঙ্গ : মহিলা	CQG9738709 ফটো উপলব্ধ	435 নাম : মঞ্জু তচা পিতাৰ নাম: নাৰায়ন তচা ঘৰ নং : ৩১৪ বয়স : 36 লিঙ্গ : মহিলা	CQG9738710 ফটো উপলব্ধ
436 নাম : সন্তোচ তছা পিতাৰ নাম: নাৰায়ণ তছা ঘৰ নং : ৩১৪ বয়স : 34 লিঙ্গ : পুৰুষ	CQG9742498 ফটো উপলব্ধ	437 নাম : মামনি তচা স্বামীৰ নাম: সন্তোষ তচা ঘৰ নং : ৩১৪ বয়স : 29 লিঙ্গ : মহিলা	CQG0198382 ফটো উপলব্ধ	438 নাম : চুৰেশ তছা পিতাৰ নাম: নাৰায়ণ তছা ঘৰ নং : ৩১৪ বয়স : 29 লিঙ্গ : পুৰুষ	CQG0082479 ফটো উপলব্ধ
439 নাম : চৰ তচা স্বামীৰ নাম: শুকদেব তচা ঘৰ নং : ৩১৬ বয়স : 68 লিঙ্গ : মহিলা	CQG9738721 ফটো উপলব্ধ	440 নাম : মতি মালি পিতাৰ নাম: বঘুনাথ মালি ঘৰ নং : ৩১৮ বয়স : 73 লিঙ্গ : পুৰুষ	CQG9742147 ফটো উপলব্ধ	441 নাম : বঘুনাথ মালি পিতাৰ নাম: চুলেমান মালি ঘৰ নং : ৩১৮ বয়স : 62 লিঙ্গ : পুৰুষ	CQG9738743 ফটো উপলব্ধ
442 নাম : ভাগ্য মালি স্বামীৰ নাম: বঘুনাথ মালি ঘৰ নং : ৩১৮ বয়স : 59 লিঙ্গ : মহিলা	CQG9738754 ফটো উপলব্ধ	443 নাম : আশিশ মালি পিতাৰ নাম: বঘুনাথ মালি ঘৰ নং : ৩১৮ বয়স : 37 লিঙ্গ : পুৰুষ	CQG9738765 ফটো উপলব্ধ	444 নাম : লক্ষী বাঘ মালি স্বামীৰ নাম: আশীচ মালি ঘৰ নং : ৩১৮ বয়স : 35 লিঙ্গ : মহিলা	CQG1163245 ফটো উপলব্ধ
445 নাম : সিন্দৰা মহানন্দ স্বামীৰ নাম: ফ্ৰাঞ্চিছ মালি ঘৰ নং : ৩১৮ বয়স : 33 লিঙ্গ : মহিলা	CQG0083147 ফটো উপলব্ধ	446 নাম : ফ্ৰানচিচ মালি পিতাৰ নাম: বঘুনাথ মালি ঘৰ নং : ৩১৮ বয়স : 31 লিঙ্গ : পুৰুষ	CQG0083238 ফটো উপলব্ধ	447 নাম : পৰিষ্কাৰিত মালী পিতাৰ নাম: চুলেমান মালি ঘৰ নং : ৩১৯ বয়স : 62 লিঙ্গ : পুৰুষ	CQG9738776 ফটো উপলব্ধ
448 নাম : তিলোত্তমা মালি স্বামীৰ নাম: প্ৰসিন মালি ঘৰ নং : ৩১৯ বয়স : 59 লিঙ্গ : মহিলা	CQG9738787 ফটো উপলব্ধ	449 নাম : ললিতা তচা স্বামীৰ নাম: ৰুদন তপ্প ঘৰ নং : ৩১৯ বয়স : 38 লিঙ্গ : মহিলা	CQG0426510 ফটো উপলব্ধ	450 নাম : মিলন তাত্তি পিতাৰ নাম: মাধৱ তাত্তি ঘৰ নং : ৩২০ বয়স : 52 লিঙ্গ : পুৰুষ	CQG9742318 ফটো উপলব্ধ



451 নাম : মনু তন্তুবাই স্বামীৰ নাম: মিলন তন্তুবাই ঘৰ নং : ৩২০ বয়স : 52 লিঙ্গ : মহিলা	CQG9738823 ফটো উপলব্ধ	452 নাম : চুনিতা তাতি পিতাৰ নাম: মিলন তাতি ঘৰ নং : ৩২০ বয়স : 32 লিঙ্গ : মহিলা	CQG0083758 ফটো উপলব্ধ	453 নাম : অনিতা তাতি পিতাৰ নাম: হিৰেন তাতি ঘৰ নং : ৩২০ বয়স : 32 লিঙ্গ : মহিলা	CQG0083766 ফটো উপলব্ধ
454 নাম : অমন তন্তুবাই পিতাৰ নাম: মিলন তন্তুবাই তাতি ঘৰ নং : ৩২০ বয়স : 31 লিঙ্গ : পুৰুষ	CQG1927646 ফটো উপলব্ধ	455 নাম : বেউলা তন্তুবাই পিতাৰ নাম: মিলন তন্তুবাই তাতি ঘৰ নং : ৩২০ বয়স : 30 লিঙ্গ : মহিলা	CQG1927635 ফটো উপলব্ধ	456 নাম : ইচ্ছা খুছলা স্বামীৰ নাম: দিবাকৰ খুছলা ঘৰ নং : ৩২১ বয়স : 82 লিঙ্গ : মহিলা	CQG9738856 ফটো উপলব্ধ
457 নাম : অজিত সোচলা পিতাৰ নাম: দিবাকৰ সোচলা ঘৰ নং : ৩২১ বয়স : 55 লিঙ্গ : পুৰুষ	CQG9738867 ফটো উপলব্ধ	458 নাম : গনেশ নাগ পিতাৰ নাম: বাহাদুৰ নাগ ঘৰ নং : ৩২১ বয়স : 44 লিঙ্গ : পুৰুষ	CQG9742125 ফটো উপলব্ধ	459 নাম : ইষ্টিফান সোচলা পিতাৰ নাম: দিবাকৰ সোচলা ঘৰ নং : ৩২১ বয়স : 42 লিঙ্গ : পুৰুষ	CQG9738889 ফটো উপলব্ধ
460 নাম : বিলা বাঘ খসলা স্বামীৰ নাম: অজিত খোচলা ঘৰ নং : ৩২১ বয়স : 42 লিঙ্গ : মহিলা	CQG9738878 ফটো উপলব্ধ	461 নাম : দিপালী খুছলা স্বামীৰ নাম: ইষ্টিফান খুছলা ঘৰ নং : ৩২১ বয়স : 35 লিঙ্গ : মহিলা	CQG9742250 ফটো উপলব্ধ	462 নাম : বুবেন নাগ পিতাৰ নাম: গনেশ নাগ ঘৰ নং : ৩২১ বয়স : 28 লিঙ্গ : পুৰুষ	CQG0206342 ফটো উপলব্ধ
463 নাম : বিচার্দশন খোছলা পিতাৰ নাম: অজিত খোছলা ঘৰ নং : ৩২১ বয়স : 25 লিঙ্গ : পুৰুষ	CQG0532820 ফটো উপলব্ধ	464 নাম : ওৱাটসন খুছলা পিতাৰ নাম: অজিত খুছলা ঘৰ নং : ৩২১ বয়স : 24 লিঙ্গ : পুৰুষ	CQG0532838 ফটো উপলব্ধ	465 নাম : বশিমা বেখা খুছলা স্বামীৰ নাম: ওৱাটচন খুছলা ঘৰ নং : 321 বয়স : 23 লিঙ্গ : মহিলা	DAS0044552 ফটো উপলব্ধ
466 নাম : সৰ্বণ মালি পিতাৰ নাম: নিতীয়া মালি ঘৰ নং : ৩২২ বয়স : 47 লিঙ্গ : পুৰুষ	CQG9738890 ফটো উপলব্ধ	#2 467 নাম : বিনোদ মালি পিতাৰ নাম: নিতীয়া মালি ঘৰ নং : ৩২২ বয়স : 47 লিঙ্গ : পুৰুষ	CQG9742501 ফটো উপলব্ধ	468 নাম : তাৰা মালি স্বামীৰ নাম: সৰ্বণ মালি ঘৰ নং : ৩২২ বয়স : 43 লিঙ্গ : মহিলা	CQG9738903 ফটো উপলব্ধ
469 নাম : চাৰি মালি স্বামীৰ নাম: বিনোদ মালি ঘৰ নং : ৩২২ বয়স : 42 লিঙ্গ : মহিলা	CQG0244319 ফটো উপলব্ধ	470 নাম : কুমাৰী নয়মী পিতাৰ নাম: চুবন মালি ঘৰ নং : ৩২২ বয়স : 26 লিঙ্গ : মহিলা	CQG0206151 ফটো উপলব্ধ	471 নাম : জনতা মালি পিতাৰ নাম: চান্দীপ মালি ঘৰ নং : 322 বয়স : 26 লিঙ্গ : মহিলা	DAS0012039 ফটো উপলব্ধ
472 নাম : ইয়োব মালি পিতাৰ নাম: চুবন মালি ঘৰ নং : ৩২২ বয়স : 25 লিঙ্গ : পুৰুষ	CQG1199736 ফটো উপলব্ধ	473 নাম : সন্দীপ মালী পিতাৰ নাম: বিনোদ মালী ঘৰ নং : 322 বয়স : 25 লিঙ্গ : পুৰুষ	DAS0056804 ফটো উপলব্ধ	474 নাম : জগমনি তাতি স্বামীৰ নাম: অনিল তাতি ঘৰ নং : ৩২৩ বয়স : 50 লিঙ্গ : মহিলা	CQG9738925 ফটো উপলব্ধ
475 নাম : চুদামা তাতি পিতাৰ নাম: অনিল তাতি ঘৰ নং : ৩২৩ বয়স : 32 লিঙ্গ : পুৰুষ	CQG1286186 ফটো উপলব্ধ	# 476 নাম : নন্দ কয়া পিতাৰ নাম: পাণ্ডু কয়া ঘৰ নং : ৩২৪ বয়স : 77 লিঙ্গ : পুৰুষ	CQG9738936 ফটো উপলব্ধ	477 নাম : সুকুৰমনি কেয়া স্বামীৰ নাম: নন্দ কেয়া ঘৰ নং : ৩২৪ বয়স : 72 লিঙ্গ : মহিলা	CQG9738947 ফটো উপলব্ধ
478 নাম : বিচেন্দ্র কেয়া পিতাৰ নাম: পান্দু কেয়া ঘৰ নং : ৩২৪ বয়স : 53 লিঙ্গ : পুৰুষ	CQG9738958 ফটো উপলব্ধ	479 নাম : লক্ষী কয়া স্বামীৰ নাম: বিচন্দ্র কেয়া ঘৰ নং : ৩২৪ বয়স : 42 লিঙ্গ : মহিলা	CQG0386839 ফটো উপলব্ধ	480 নাম : প্রদীপ কেয়া পিতাৰ নাম: নন্দ কেয়া ঘৰ নং : ৩২৪ বয়স : 35 লিঙ্গ : পুৰুষ	CQG9738969 ফটো উপলব্ধ



481 নাম : অনিতা কয়া স্বামীৰ নাম: প্রদীপ কয়া ঘৰ নং : ৩২৪ বয়স : 34 লিঙ্গ : মহিলা	CQG1163351 ফটো উপলব্ধ	482 নাম : অনিল কয়া পিতাৰ নাম: নন্দ কয়া ঘৰ নং : ৩২৪ বয়স : 34 লিঙ্গ : পুৰুষ	CQG1286160 ফটো উপলব্ধ	483 নাম : ছাইবা কয়া স্বামীৰ নাম: অনিল কয়া ঘৰ নং : ৩২৪ বয়স : 27 লিঙ্গ : মহিলা	CQG1163237 ফটো উপলব্ধ
484 নাম : বাচু নায়ক পিতাৰ নাম: সুধাৰু নায়ক ঘৰ নং : ৩২৫ বয়স : 65 লিঙ্গ : পুৰুষ	CQG9738970 ফটো উপলব্ধ	485 নাম : গোলাপি নায়ক স্বামীৰ নাম: কচু নায়ক ঘৰ নং : ৩২৫ বয়স : 61 লিঙ্গ : মহিলা	CQG9738981 ফটো উপলব্ধ	486 নাম : বিজয় নায়ক পিতাৰ নাম: কচু নায়ক ঘৰ নং : ৩২৫ বয়স : 39 লিঙ্গ : পুৰুষ	CQG9738992 ফটো উপলব্ধ
487 নাম : শান্তি নায়ক স্বামীৰ নাম: বিজয় নায়ক ঘৰ নং : ৩২৫ বয়স : 35 লিঙ্গ : মহিলা	CQG9739008 ফটো উপলব্ধ	488 নাম : কামনী নায়ক স্বামীৰ নাম: বিষ্ণু নায়ক ঘৰ নং : ৩২৫ বয়স : 35 লিঙ্গ : মহিলা	CQG1162973 ফটো উপলব্ধ	489 নাম : ভাৰতী নায়ক স্বামীৰ নাম: বিনোদ নায়ক ঘৰ নং : ৩২৫ বয়স : 33 লিঙ্গ : মহিলা	CQG1163138 ফটো উপলব্ধ
490 নাম : বিষ্ণু নায়ক পিতাৰ নাম: বাচু নায়ক ঘৰ নং : ৩২৫ বয়স : 32 লিঙ্গ : পুৰুষ	CQG0532788 ফটো উপলব্ধ	491 নাম : সুনিল কৈয়া পিতাৰ নাম: ইধা কৈয়া ঘৰ নং : ৩২৬ বয়স : 37 লিঙ্গ : পুৰুষ	CQG9739020 ফটো উপলব্ধ	492 নাম : স্বপ্না কৈয়া স্বামীৰ নাম: সুনিল কৈয়া ঘৰ নং : ৩২৬ বয়স : 36 লিঙ্গ : মহিলা	CQG0198291 ফটো উপলব্ধ
493 নাম : সোনামণি চন্ডী স্বামীৰ নাম: ৰবিন্দ্র চন্ডী ঘৰ নং : ৩২৬ বয়স : 35 লিঙ্গ : মহিলা	CQG9739031 ফটো উপলব্ধ	494 নাম : প্রদম কয়া পিতাৰ নাম: সুনিল কয়া ঘৰ নং : ৩২৬ বয়স : 28 লিঙ্গ : পুৰুষ	CQG0386615 ফটো উপলব্ধ	495 নাম : দিগ্ৰ তাত্তি পিতাৰ নাম: সাৰঙ্গ তাত্তি ঘৰ নং : ৩২৭ বয়স : 52 লিঙ্গ : পুৰুষ	CQG9739042 ফটো উপলব্ধ
496 নাম : কুন্তি তাত্তি স্বামীৰ নাম: দিগ্ৰ তাত্তি ঘৰ নং : ৩২৭ বয়স : 49 লিঙ্গ : মহিলা	CQG9739053 ফটো উপলব্ধ	497 নাম : কৌশল্যা তাত্তি স্বামীৰ নাম: ইন্দ্র তাত্তি ঘৰ নং : ৩২৮ বয়স : 55 লিঙ্গ : মহিলা	CQG9739064 ফটো উপলব্ধ	498 নাম : মেগো তাত্তি পিতাৰ নাম: ইন্দ্র তাত্তি ঘৰ নং : ৩২৮ বয়স : 35 লিঙ্গ : পুৰুষ	CQG9739075 ফটো উপলব্ধ
499 নাম : উশাহ তাত্তি স্বামীৰ নাম: মেঘনাথ তাত্তি ঘৰ নং : 328 বয়স : 35 লিঙ্গ : মহিলা	CQG0358903 ফটো উপলব্ধ	500 নাম : গীতা কয়া স্বামীৰ নাম: বচন কয়া ঘৰ নং : ৩২৯ বয়স : 37 লিঙ্গ : মহিলা	CQG9742341 ফটো উপলব্ধ	501 নাম : বচন কয়া পিতাৰ নাম: ভৰত কয়া ঘৰ নং : ৩২৯ বয়স : 35 লিঙ্গ : পুৰুষ	CQG9739100 ফটো উপলব্ধ
502 নাম : মনোজ প্রজা পিতাৰ নাম: মিঠুন প্রজা ঘৰ নং : ৩২৯ বয়স : 31 লিঙ্গ : পুৰুষ	CQG0244848 ফটো উপলব্ধ	503 নাম : চুবিতা প্রজা স্বামীৰ নাম: মনোজ প্রজা ঘৰ নং : ৩২৯ বয়স : 31 লিঙ্গ : মহিলা	CQG1163260 ফটো উপলব্ধ	504 নাম : অনিমা প্রজা পিতাৰ নাম: আচু প্রজা ঘৰ নং : ৩২৯ বয়স : 28 লিঙ্গ : মহিলা	CQG1163252 ফটো উপলব্ধ
505 নাম : কুব্ৰী তাত্তি স্বামীৰ নাম: দশৰথী তাত্তি ঘৰ নং : ৩৩০ বয়স : 72 লিঙ্গ : মহিলা	CQG9739122 ফটো উপলব্ধ	506 নাম : জেতি তাত্তি পিতাৰ নাম: দসৰথী তাত্তি ঘৰ নং : ৩৩০ বয়স : 39 লিঙ্গ : পুৰুষ	CQG9739144 ফটো উপলব্ধ	507 নাম : অঞ্জলী তাত্তি স্বামীৰ নাম: লিপেন তাত্তি ঘৰ নং : ৩৩০ বয়স : 39 লিঙ্গ : মহিলা	CQG0198473 ফটো উপলব্ধ
508 নাম : নিপেন তাত্তি পিতাৰ নাম: দশৰথী তাত্তি ঘৰ নং : ৩৩০ বয়স : 38 লিঙ্গ : পুৰুষ	CQG9739166 ফটো উপলব্ধ	509 নাম : তুলসী তাত্তি স্বামীৰ নাম: মতি তাত্তি ঘৰ নং : ৩৩০ বয়স : 37 লিঙ্গ : মহিলা	CQG9739133 ফটো উপলব্ধ	510 নাম : জিতেন তাত্তি পিতাৰ নাম: দসৰথী তাত্তি ঘৰ নং : ৩৩০ বয়স : 35 লিঙ্গ : পুৰুষ	CQG9739155 ফটো উপলব্ধ



511 নাম : সৰস্বতী তাতি স্বামীৰ নাম: জিতেন তাতি ঘৰ নং : ৩৩০ বয়স : 34 লিঙ্গ : মহিলা	CQG1927657 ফটো উপলব্ধ	512 নাম : ববিতা নায়ক স্বামীৰ নাম: পুষ্কৰ নায়ক ঘৰ নং : ৩৩১ বয়স : 47 লিঙ্গ : মহিলা	CQG9739177 ফটো উপলব্ধ	513 নাম : সুখিব নায়ক পিতাৰ নাম: ৰাম নায়ক ঘৰ নং : ৩৩২ বয়স : 41 লিঙ্গ : পুৰুষ	CQG9739224 ফটো উপলব্ধ
514 নাম : শংকৰ নায়ক পিতাৰ নাম: ৰাম নায়ক ঘৰ নং : ৩৩২ বয়স : 39 লিঙ্গ : পুৰুষ	CQG9739188 ফটো উপলব্ধ	515 নাম : দিপালী নায়ক স্বামীৰ নাম: শংকৰ নায়ক ঘৰ নং : ৩৩২ বয়স : 35 লিঙ্গ : মহিলা	CQG0426601 ফটো উপলব্ধ	516 নাম : বিনোদ তোছা পিতাৰ নাম: কছা তোছা ঘৰ নং : ৩৩৩ বয়স : 44 লিঙ্গ : পুৰুষ	CQG9739235 ফটো উপলব্ধ
517 নাম : জলন্তি তচা স্বামীৰ নাম: বিনোদ তচা ঘৰ নং : ৩৩৩ বয়স : 39 লিঙ্গ : মহিলা	CQG9739246 ফটো উপলব্ধ	518 নাম : তৃষ্ণা তচা পিতাৰ নাম: বিনোদ তচা ঘৰ নং : ৩৩৩ বয়স : 28 লিঙ্গ : মহিলা	CQG0198333 ফটো উপলব্ধ	519 নাম : কৈলান তচা পিতাৰ নাম: বিনোদ তচা ঘৰ নং : 333 বয়স : 20 লিঙ্গ : পুৰুষ	DAS0066878 ফটো উপলব্ধ
520 নাম : ধমেন্দ্রপান তাতি পিতাৰ নাম: নন্দপান তাতি ঘৰ নং : ৩৩৪ বয়স : 47 লিঙ্গ : পুৰুষ	CQG9739257 ফটো উপলব্ধ	521 নাম : সুলসনা পানতাতি স্বামীৰ নাম: ধমেন্দ্র পানতাতি ঘৰ নং : ৩৩৪ বয়স : 43 লিঙ্গ : মহিলা	CQG9739279 ফটো উপলব্ধ	522 নাম : কুস্তী পানতাতি পিতাৰ নাম: ধমেন্দ্র পানতাতি ঘৰ নং : ৩৩৪ বয়স : 33 লিঙ্গ : মহিলা	CQG1927668 ফটো উপলব্ধ
523 নাম : হেমন্তি পান তাতি পিতাৰ নাম: ধমেন্দ্র পান তাতি ঘৰ নং : ৩৩৪ বয়স : 27 লিঙ্গ : মহিলা	CQG0207092 ফটো উপলব্ধ	524 নাম : মহিত পানতাতি পিতাৰ নাম: ধমেন্দ্র পানতাতি ঘৰ নং : ৩৩৪ বয়স : 24 লিঙ্গ : পুৰুষ	CQG1286459 ফটো উপলব্ধ	525 নাম : উলপি নায়ক স্বামীৰ নাম: নৰহাৰি নায়ক ঘৰ নং : ৩৩৫ বয়স : 67 লিঙ্গ : মহিলা	CQG9739280 ফটো উপলব্ধ
526 নাম : পৰিস্কিত খদাল পিতাৰ নাম: ৰামনাথ খদাল ঘৰ নং : ৩৩৬ বয়স : 63 লিঙ্গ : পুৰুষ	CQG9739315 ফটো উপলব্ধ	527 নাম : মেৰি খদাল স্বামীৰ নাম: পৰিস্কিত খদাল ঘৰ নং : ৩৩৬ বয়স : 57 লিঙ্গ : মহিলা	CQG9739304 ফটো উপলব্ধ	528 নাম : মনজ খোদাল পিতাৰ নাম: পৰিস্কিত খোদাল ঘৰ নং : 336 বয়স : 22 লিঙ্গ : পুৰুষ	CQG1200781 ফটো উপলব্ধ
529 নাম : নকুল তচা পিতাৰ নাম: সাইদু তচা ঘৰ নং : ৩৩৭ বয়স : 59 লিঙ্গ : পুৰুষ	CQG9739326 ফটো উপলব্ধ	530 নাম : আৰতি তচা পিতাৰ নাম: নকুল তচা ঘৰ নং : ৩৩৭ বয়স : 35 লিঙ্গ : মহিলা	CQG9739348 ফটো উপলব্ধ	531 নাম : পৰেশ তচা পিতাৰ নাম: নতুল তচা ঘৰ নং : ৩৩৭ বয়স : 33 লিঙ্গ : পুৰুষ	CQG0246306 ফটো উপলব্ধ
532 নাম : নৰেশ তচা পিতাৰ নাম: নতুল তচা ঘৰ নং : ৩৩৭ বয়স : 33 লিঙ্গ : পুৰুষ	CQG0246348 ফটো উপলব্ধ	533 নাম : ঋত্বা তচা স্বামীৰ নাম: পৰেশ তচা ঘৰ নং : ৩৩৭ বয়স : 30 লিঙ্গ : মহিলা	CQG0246389 ফটো উপলব্ধ	534 নাম : ভাস্কৰ নায়ক পিতাৰ নাম: ভৰত নায়ক ঘৰ নং : ৩৩৮ বয়স : 47 লিঙ্গ : পুৰুষ	CQG9739382 ফটো উপলব্ধ
535 নাম : নিমকি নায়ক স্বামীৰ নাম: ভাস্কৰ নায়ক ঘৰ নং : ৩৩৮ বয়স : 44 লিঙ্গ : মহিলা	CQG9739393 ফটো উপলব্ধ	536 নাম : পৰি নায়ক স্বামীৰ নাম: অনন্ত নায়ক ঘৰ নং : ৩৩৮ বয়স : 42 লিঙ্গ : মহিলা	CQG9739371 ফটো উপলব্ধ	537 নাম : দশৰত নায়ক পিতাৰ নাম: ভৰত নায়ক ঘৰ নং : ৩৩৮ বয়স : 41 লিঙ্গ : পুৰুষ	CQG0460873 ফটো উপলব্ধ
538 নাম : নিৰাকাৰ নায়ক পিতাৰ নাম: ভৰত নায়ক ঘৰ নং : ৩৩৮ বয়স : 39 লিঙ্গ : পুৰুষ	CQG9739359 ফটো উপলব্ধ	539 নাম : কুসুম নায়ক স্বামীৰ নাম: নিৰাকাৰ নায়ক ঘৰ নং : ৩৩৮ বয়স : 34 লিঙ্গ : মহিলা	CQG0198424 ফটো উপলব্ধ	540 নাম : চুৰেশ নায়ক পিতাৰ নাম: অনন্ত নায়ক ঘৰ নং : ৩৩৮ বয়স : 25 লিঙ্গ : পুৰুষ	CQG0486704 ফটো উপলব্ধ



বিধানসভা সমষ্টিৰ নম্বৰ আৰু নাম : 70-বিশ্বনাথ
অংশৰ নম্বৰ আৰু নাম : 1-মাজুলীগড় চাহবাগিচা (অংশ)

541 নাম : বিশাকা গোৱালা স্বামীৰ নাম : সুকলাল গোবাল ঘৰ নং : ৩৩৯ বয়স : 63 লিঙ্গ : মহিলা	CQG9739406 ফটো উপলব্ধ	542 নাম : কুন্তী গোৱালা পিতাৰ নাম : সুকলাল গোবাল ঘৰ নং : ৩৩৯ বয়স : 36 লিঙ্গ : মহিলা	CQG9739439 ফটো উপলব্ধ	543 নাম : কেশ গোৱালা পিতাৰ নাম : সুকলাল গোবাল ঘৰ নং : ৩৩৯ বয়স : 35 লিঙ্গ : পুৰুষ	CQG9739428 ফটো উপলব্ধ
544 নাম : ভক্তি গোৱালা মাতৃৰ নাম : বিশাকা গোৱালা ঘৰ নং : ৩৩৯ বয়স : 29 লিঙ্গ : মহিলা	CQG0198390 ফটো উপলব্ধ	545 নাম : কমলা কন্ধ স্বামীৰ নাম : ৰমেশ কন্ধ ঘৰ নং : ৩৪০ বয়স : 69 লিঙ্গ : মহিলা	CQG9739440 ফটো উপলব্ধ	546 নাম : অৰুন কন্দ মাতৃৰ নাম : অহল্যা কন্দ ঘৰ নং : ৩৪০ বয়স : 52 লিঙ্গ : পুৰুষ	CQG9739451 ফটো উপলব্ধ
547 নাম : দীপালি কন্ধ স্বামীৰ নাম : অৰুন কন্ধ ঘৰ নং : ৩৪০ বয়স : 49 লিঙ্গ : মহিলা	CQG9739473 ফটো উপলব্ধ	548 নাম : অৰপন কন্ধ মাতৃৰ নাম : কমলা কন্ধ ঘৰ নং : ৩৪০ বয়স : 35 লিঙ্গ : পুৰুষ	CQG0086777 ফটো উপলব্ধ	549 নাম : অৱন্তী কন্ধ মাতৃৰ নাম : কমলা কন্ধ ঘৰ নং : ৩৪০ বয়স : 29 লিঙ্গ : মহিলা	CQG0246819 ফটো উপলব্ধ
550 নাম : জুনমণী কন্ধ স্বামীৰ নাম : জিন্দু কন্ধ ঘৰ নং : ৩৪০ বয়স : 25 লিঙ্গ : মহিলা	CQG1247907 ফটো উপলব্ধ	551 নাম : আশা তচা স্বামীৰ নাম : পবন তচা ঘৰ নং : ৩৪১ বয়স : 51 লিঙ্গ : মহিলা	CQG0246827 ফটো উপলব্ধ	552 নাম : পবন তচা পিতাৰ নাম : কছা তচা ঘৰ নং : ৩৪১ বয়স : 41 লিঙ্গ : পুৰুষ	CQG9739484 ফটো উপলব্ধ
553 নাম : প্ৰদীপ তচা পিতাৰ নাম : পবন তচা ঘৰ নং : ৩৪১ বয়স : 32 লিঙ্গ : পুৰুষ	CQG1927679 ফটো উপলব্ধ	554 নাম : দীপা তচা স্বামীৰ নাম : প্ৰদীপ তচা ঘৰ নং : 341 বয়স : 28 লিঙ্গ : মহিলা	DAS0044537 ফটো উপলব্ধ	555 নাম : কাৰেণ তচা পিতাৰ নাম : পবন তপ্ত ঘৰ নং : ৩৪১ বয়স : 26 লিঙ্গ : পুৰুষ	CQG0426999 ফটো উপলব্ধ
556 নাম : কাজল তচা পিতাৰ নাম : পবন তচা ঘৰ নং : ৩৪১ বয়স : 24 লিঙ্গ : মহিলা	CQG0537134 ফটো উপলব্ধ	557 নাম : অশোক নায়ক পিতাৰ নাম : মায়াৰাম নায়ক ঘৰ নং : ৩৪২ বয়স : 47 লিঙ্গ : পুৰুষ	CQG9739508 ফটো উপলব্ধ	558 নাম : জিতেন নায়ক পিতাৰ নাম : মায়াৰাম নায়ক ঘৰ নং : ৩৪২ বয়স : 37 লিঙ্গ : পুৰুষ	CQG9739519 ফটো উপলব্ধ
559 নাম : গুণী নায়ক পিতাৰ নাম : মায়াৰাম নায়ক ঘৰ নং : ৩৪২ বয়স : 35 লিঙ্গ : পুৰুষ	CQG9739520 ফটো উপলব্ধ	560 নাম : ৰশ্মি পানতাতি স্বামীৰ নাম : ৰঞ্জন পানতাতি ঘৰ নং : ৩৪৪ বয়স : 42 লিঙ্গ : মহিলা	CQG9739553 ফটো উপলব্ধ	561 নাম : অমন পানতাতি পিতাৰ নাম : ৰঞ্জন পানতাতি ঘৰ নং : ৩৪৪ বয়স : 33 লিঙ্গ : পুৰুষ	CQG1927680 ফটো উপলব্ধ
562 নাম : প্ৰিয়ঙ্কা পানতাতি পিতাৰ নাম : ৰাজেন পানতাতি ঘৰ নং : ৩৪৫ বয়স : 29 লিঙ্গ : মহিলা	CQG0198192 ফটো উপলব্ধ	563 নাম : ধন পান তাতি পিতাৰ নাম : ৰঞ্জন পান তাতি ঘৰ নং : ৩৪৪ বয়স : 26 লিঙ্গ : পুৰুষ	CQG0207134 ফটো উপলব্ধ	564 নাম : জগদীশ গোৱালা পিতাৰ নাম : দুৰ্ধিষা গোৱালা ঘৰ নং : ৩৪৫ বয়স : 62 লিঙ্গ : পুৰুষ	CQG9739564 ফটো উপলব্ধ
565 নাম : জানকি গোৱালা স্বামীৰ নাম : জগদীশ গোৱালা ঘৰ নং : ৩৪৫ বয়স : 52 লিঙ্গ : মহিলা	CQG9739575 ফটো উপলব্ধ	566 নাম : দেৱ গোৱালা পিতাৰ নাম : জগদীশ গোৱালা ঘৰ নং : ৩৪৫ বয়স : 36 লিঙ্গ : পুৰুষ	CQG1927691 ফটো উপলব্ধ	567 নাম : চুৰভী গোৱালা পিতাৰ নাম : জগদীশ তপ্ত ঘৰ নং : ৩৪৫ বয়স : 32 লিঙ্গ : মহিলা	CQG0426619 ফটো উপলব্ধ
568 নাম : দুৰপতি কেওট পিতাৰ নাম : আংকালো কেওট ঘৰ নং : ৩৪৮ বয়স : 40 লিঙ্গ : মহিলা	CQG9742192 ফটো উপলব্ধ	569 নাম : লক্ষ্মীমণী কেওট স্বামীৰ নাম : নুন্দু কেওট ঘৰ নং : ৩৪৮ বয়স : 40 লিঙ্গ : মহিলা	CQG1162965 ফটো উপলব্ধ	570 নাম : অজীত কেওট পিতাৰ নাম : লুন্ডু কেওট ঘৰ নং : ৩৪৮ বয়স : 27 লিঙ্গ : পুৰুষ	CQG0561548 ফটো উপলব্ধ



571 নাম : লক্ষ্মী কেওঁট পিতাৰ নাম: নন্দু কেওঁট ঘৰ নং : ৩৪৮ বয়স : 22 লিঙ্গ : মহিলা	CQG1201763 ফটো উপলব্ধ	572 নাম : অতুল ৰাউতিয়া পিতাৰ নাম: চামু ৰাউতিয়া ঘৰ নং : ৩৪৯ বয়স : 67 লিঙ্গ : পুৰুষ	CQG9739633 ফটো উপলব্ধ	573 নাম : মুন ৰাউতিয়া স্বামীৰ নাম: সন্তোষ ৰাউতিয়া ঘৰ নং : ৩৪৯ বয়স : 35 লিঙ্গ : মহিলা	CQG9739666 ফটো উপলব্ধ
574 নাম : অনিষা ৰাউতীয়া পিতাৰ নাম: সঞ্জিত ৰাউতীয়া ঘৰ নং : 349 বয়স : 20 লিঙ্গ : মহিলা	DAS0066845 ফটো উপলব্ধ	575 নাম : ইৰান কেওঁট পিতাৰ নাম: ইন্দ্ৰ কেওঁট ঘৰ নং : ৩৫১ বয়স : 28 লিঙ্গ : পুৰুষ	CQG0559658 ফটো উপলব্ধ	576 নাম : সুনিতা কেওঁট স্বামীৰ নাম: ইৰান কেওঁট ঘৰ নং : ৩৫১ বয়স : 23 লিঙ্গ : মহিলা	CQG1162874 ফটো উপলব্ধ
577 নাম : ভদ্রেশ্বৰ কেওঁট পিতাৰ নাম: লক্ষীন্দৰ কেওঁট ঘৰ নং : ৩৫২ বয়স : 40 লিঙ্গ : পুৰুষ	CQG9742205 ফটো উপলব্ধ	578 নাম : পদোশ্বৰ কেওঁট পিতাৰ নাম: লক্ষীন্দৰ কেওঁট ঘৰ নং : ৩৫২ বয়স : 38 লিঙ্গ : পুৰুষ	CQG9739699 ফটো উপলব্ধ	579 নাম : উমি কেওঁট স্বামীৰ নাম: পদোশ্বৰ কেওঁট ঘৰ নং : ৩৫২ বয়স : 37 লিঙ্গ : মহিলা	CQG0489450 ফটো উপলব্ধ
580 নাম : উমাহ কেওঁট স্বামীৰ নাম: ভদ্রেশ্বৰ কেওঁট ঘৰ নং : ৩৫২ বয়স : 33 লিঙ্গ : মহিলা	CQG9742432 ফটো উপলব্ধ	581 নাম : মদন পাতৰ পিতাৰ নাম: লাখাপতি পাতৰ ঘৰ নং : ৩৫৩ বয়স : 40 লিঙ্গ : পুৰুষ	CQG9739713 ফটো উপলব্ধ	582 নাম : সৃজন পাতৰ পিতাৰ নাম: মাখাপতি পাতৰ ঘৰ নং : ৩৫৩ বয়স : 37 লিঙ্গ : পুৰুষ	CQG9739724 ফটো উপলব্ধ
583 নাম : ভুবানি পাতৰ স্বামীৰ নাম: মদন পাতৰ ঘৰ নং : ৩৫৩ বয়স : 35 লিঙ্গ : মহিলা	CQG9739735 ফটো উপলব্ধ	584 নাম : ৰাজ পাতৰ পিতাৰ নাম: মদন পাতৰ ঘৰ নং : ৩৫৩ বয়স : 24 লিঙ্গ : পুৰুষ	CQG0561555 ফটো উপলব্ধ	585 নাম : নিহাৰিকা পাতৰ পিতাৰ নাম: মদন পাতৰ ঘৰ নং : 353 বয়স : 23 লিঙ্গ : মহিলা	CQG1201789 ফটো উপলব্ধ
586 নাম : ৰাজা তেলেঙ্গা পিতাৰ নাম: শংকৰ তেলেঙ্গা ঘৰ নং : ৩৫৪ বয়স : 39 লিঙ্গ : পুৰুষ	CQG9739768 ফটো উপলব্ধ	587 নাম : ৰাজিৰ তেলেঙ্গা পিতাৰ নাম: শংকৰ তেলেঙ্গা ঘৰ নং : ৩৫৪ বয়স : 36 লিঙ্গ : পুৰুষ	CQG9742352 ফটো উপলব্ধ	588 নাম : ভাদ্ৰী তেলেঙ্গা স্বামীৰ নাম: ৰাজা তেলেঙ্গা ঘৰ নং : ৩৫৪ বয়স : 35 লিঙ্গ : মহিলা	CQG9739779 ফটো উপলব্ধ
589 নাম : তিল তেলেঙা স্বামীৰ নাম: ৰাজিৰ তেলেঙা ঘৰ নং : ৩৫৪ বয়স : 33 লিঙ্গ : মহিলা	CQG9742363 ফটো উপলব্ধ	590 নাম : ৰাহুল তেলেঙা পিতাৰ নাম: ৰাজা তেলেঙা ঘৰ নং : ৩৫৪ বয়স : 24 লিঙ্গ : পুৰুষ	CQG0560219 ফটো উপলব্ধ	591 নাম : মনো তুচা পিতাৰ নাম: তিকু তুচা ঘৰ নং : ৩৫৫ বয়স : 57 লিঙ্গ : পুৰুষ	CQG9739780 ফটো উপলব্ধ
592 নাম : উলপি তচা স্বামীৰ নাম: মনো তচা ঘৰ নং : ৩৫৫ বয়স : 50 লিঙ্গ : মহিলা	CQG9739791 ফটো উপলব্ধ	593 নাম : আছা তচা স্বামীৰ নাম: ৰাজেশ তচা ঘৰ নং : ৩৫৫ বয়স : 39 লিঙ্গ : মহিলা	CQG0426585 ফটো উপলব্ধ	594 নাম : ৰাজেশ তছা পিতাৰ নাম: মনো তছা ঘৰ নং : ৩৫৫ বয়স : 35 লিঙ্গ : পুৰুষ	CQG9739804 ফটো উপলব্ধ
595 নাম : ৰানা তচা পিতাৰ নাম: মনু তচা ঘৰ নং : ৩৫৫ বয়স : 30 লিঙ্গ : পুৰুষ	CQG9742385 ফটো উপলব্ধ	596 নাম : বুলু তছা স্বামীৰ নাম: ৰঘু তছা ঘৰ নং : ৩৫৬ বয়স : 47 লিঙ্গ : মহিলা	CQG9739826 ফটো উপলব্ধ	597 নাম : মিনা তচা মাতৃৰ নাম: বুলু তচা ঘৰ নং : ৩৫৬ বয়স : 28 লিঙ্গ : মহিলা	CQG0248716 ফটো উপলব্ধ
598 নাম : ৰঞ্জন পাতৰ পিতাৰ নাম: লক্ষীন্দৰ পাতৰ ঘৰ নং : ৩৫৭ বয়স : 55 লিঙ্গ : পুৰুষ	CQG9739848 ফটো উপলব্ধ	599 নাম : সুখান্তী পাতৰ স্বামীৰ নাম: লব পাতৰ ঘৰ নং : ৩৫৭ বয়স : 47 লিঙ্গ : মহিলা	CQG9739859 ফটো উপলব্ধ	600 নাম : জোনালী পাতৰ স্বামীৰ নাম: একাদশী পাতৰ ঘৰ নং : ৩৫৭ বয়স : 35 লিঙ্গ : মহিলা	CQG9739871 ফটো উপলব্ধ



বিধানসভা সমষ্টিৰ নম্বৰ আৰু নাম : 70-বিশ্বনাথ
অংশৰ নম্বৰ আৰু নাম : 1-মাজুলীগড় চাহবাগিচা (অংশ)

601 নাম : ববিন্দ্র চুন্ডী পিতাৰ নাম: কৃষ্ণ চুন্ডী ঘৰ নং : ৩৫৮ বয়স : 43 লিঙ্গ : পুৰুষ	CQG9739882 ফটো উপলব্ধ	602 নাম : বুবন্দা পাটৰ মাতৃৰ নাম: বৈশালী পাটৰ ঘৰ নং : ৩৫৯ বয়স : 69 লিঙ্গ : পুৰুষ	CQG9739939 ফটো উপলব্ধ	603 নাম : পবিত্ৰ পাতৰ মাতৃৰ নাম: মহাদেৱ পাতৰ ঘৰ নং : ৩৫৯ বয়স : 65 লিঙ্গ : পুৰুষ	CQG9739940 ফটো উপলব্ধ
604 নাম: বৈশাণী পাতৰ স্বামীৰ নাম: গঙ্গাপানী পাতৰ ঘৰ নং : ৩৫৯ বয়স : 65 লিঙ্গ : মহিলা	CQG9739893 ফটো উপলব্ধ	605 নাম : অঞ্জনা পাতৰ পিতাৰ নাম: গদাপানী পাতৰ ঘৰ নং : ৩৫৯ বয়স : 57 লিঙ্গ : মহিলা	CQG1243864 ফটো উপলব্ধ	606 নাম : ৰাম মহানন্দ অন্যান্য: মহেশ্বৰ মহানন্দ ঘৰ নং : ৩৫৯ বয়স : 51 লিঙ্গ : পুৰুষ	CQG1199991 ফটো উপলব্ধ
607 নাম: ভানু পাতৰ স্বামীৰ নাম: পবিত্ৰ পাতৰ ঘৰ নং : ৩৫৯ বয়স : 46 লিঙ্গ : মহিলা	CQG9739962 ফটো উপলব্ধ	608 নাম: কল্পনা মহানন্দ স্বামীৰ নাম: আনন্দ মহানন্দ ঘৰ নং : ৩৫৯ বয়স : 43 লিঙ্গ : মহিলা	CQG9739906 ফটো উপলব্ধ	609 নাম : ৰতন পাতৰ পিতাৰ নাম: গদাপানী পাতৰ ঘৰ নং : ৩৫৯ বয়স : 41 লিঙ্গ : পুৰুষ	CQG9739917 ফটো উপলব্ধ
610 নাম : জীবন পাতৰ পিতাৰ নাম: গদাপানী পাতৰ ঘৰ নং : ৩৫৯ বয়স : 39 লিঙ্গ : পুৰুষ	CQG9739928 ফটো উপলব্ধ	611 নাম : জোনমনি পাতৰ স্বামীৰ নাম: ৰতন পাতৰ ঘৰ নং : ৩৫৯ বয়স : 38 লিঙ্গ : মহিলা	CQG9739951 ফটো উপলব্ধ	612 নাম : চালনী পাতৰ পিতাৰ নাম: পবিত্ৰ পাতৰ ঘৰ নং : ৩৫৯ বয়স : 26 লিঙ্গ : মহিলা	CQG0381517 ফটো উপলব্ধ
613 নাম : চঞ্জলা মহানন্দ পিতাৰ নাম: ৰাম মহানন্দ ঘৰ নং : ৩৫৯ বয়স : 25 লিঙ্গ : মহিলা	CQG1199884 ফটো উপলব্ধ	614 নাম : দেবন্তী পাতৰ পিতাৰ নাম: পবিত্ৰ পাতৰ ঘৰ নং : ৩৫৯ বয়স : 24 লিঙ্গ : মহিলা	CQG0560292 ফটো উপলব্ধ	615 নাম : নৰেন তাতি পিতাৰ নাম: সাধু তাতি ঘৰ নং : ৩৬০ বয়স : 43 লিঙ্গ : পুৰুষ	CQG9739995 ফটো উপলব্ধ
616 নাম : গোলাপী তাতি স্বামীৰ নাম: নৰেন তাতি ঘৰ নং : ৩৬০ বয়স : 40 লিঙ্গ : মহিলা	CQG9740005 ফটো উপলব্ধ	617 নাম : হেমচন্দ্ৰ গোৱালা পিতাৰ নাম: দুৰ্গা গোৱালা ঘৰ নং : ৩৬২ বয়স : 57 লিঙ্গ : পুৰুষ	CQG9740016 ফটো উপলব্ধ	618 নাম : নগেন গোৱালা পিতাৰ নাম: হেম চন্দ্ৰ গোৱালা ঘৰ নং : ৩৬২ বয়স : 38 লিঙ্গ : পুৰুষ	CQG9742238 ফটো উপলব্ধ
619 নাম : চুগেন গোৱালা পিতাৰ নাম: হেম চন্দ্ৰ গোৱালা ঘৰ নং : ৩৬২ বয়স : 35 লিঙ্গ : পুৰুষ	CQG9742170 ফটো উপলব্ধ	620 নাম : নিৰা গোৱালা স্বামীৰ নাম: চুগেন গোৱালা ঘৰ নং : ৩৬২ বয়স : 31 লিঙ্গ : মহিলা	CQG0198440 ফটো উপলব্ধ	621 নাম : জমুনা খদাল স্বামীৰ নাম: ৰবি খদাল ঘৰ নং : ৩৬৩ বয়স : 67 লিঙ্গ : মহিলা	CQG9740049 ফটো উপলব্ধ
622 নাম : বিৰেন খদাল পিতাৰ নাম: ৰবি খদাল ঘৰ নং : ৩৬৩ বয়স : 47 লিঙ্গ : পুৰুষ	CQG9740050 ফটো উপলব্ধ	623 নাম : বাচন্তি খোদাল স্বামীৰ নাম: বিৰেন খদাল ঘৰ নং : ৩৬৩ বয়স : 45 লিঙ্গ : মহিলা	CQG9740061 ফটো উপলব্ধ	624 নাম : জিন্টু খোদাল পিতাৰ নাম: বিৰেন খোদাল ঘৰ নং : ৩৬৩ বয়স : 31 লিঙ্গ : পুৰুষ	CQG9742465 ফটো উপলব্ধ
625 নাম : জমুনা খদাল স্বামীৰ নাম: জিন্টু খদাল ঘৰ নং : 363 বয়স : 29 লিঙ্গ : মহিলা	CQG0396903 ফটো উপলব্ধ	626 নাম : জুনমনি খোদাল পিতাৰ নাম: বিৰেন খোদাল ঘৰ নং : 363 বয়স : 26 লিঙ্গ : মহিলা	CQG0396879 ফটো উপলব্ধ	627 নাম : সুৰেন টংলা পিতাৰ নাম: কাৰ্ত্তিক টংলা ঘৰ নং : ৩৬৫ বয়স : 47 লিঙ্গ : পুৰুষ	CQG9740072 ফটো উপলব্ধ
628 নাম : অনাদী টংলা পিতাৰ নাম: চুৰেন টংলা ঘৰ নং : ৩৬৫ বয়স : 33 লিঙ্গ : পুৰুষ	CQG9742330 ফটো উপলব্ধ	629 নাম : জয়কিসান তাঁতী পিতাৰ নাম: কাটু তাঁতী ঘৰ নং : ৩৬৬ বয়স : 50 লিঙ্গ : পুৰুষ	CQG9740083 ফটো উপলব্ধ	630 নাম : চচ টমী তাতি স্বামীৰ নাম: জবাচন তাতি ঘৰ নং : ৩৬৬ বয়স : 47 লিঙ্গ : মহিলা	CQG9740094 ফটো উপলব্ধ



631 নাম : আনন্দ তাতি পিতাৰ নাম: জয়কিচান তাতি ঘৰ নং : ৩৬৬ বয়স : 36 লিঙ্গ : পুৰুষ	CQG9742454 ফটো উপলব্ধ	632 নাম : উমি তাঁতি স্বামীৰ নাম: বিনুদ তাঁতি ঘৰ নং : ৩৬৬ বয়স : 30 লিঙ্গ : মহিলা	CQG0460899 ফটো উপলব্ধ	633 নাম : বিনন্দ তাঁতি পিতাৰ নাম: জয়কিসান তাঁতি ঘৰ নং : ৩৬৬ বয়স : 28 লিঙ্গ : পুৰুষ	CQG0252809 ফটো উপলব্ধ
634 নাম : কৌশল্যা তাঁতি স্বামীৰ নাম: আনন্দ তাঁতি ঘৰ নং : ৩৬৬ বয়স : 28 লিঙ্গ : মহিলা	CQG0252817 ফটো উপলব্ধ	635 নাম : বোধেশ্বৰী তচা স্বামীৰ নাম: সৰ্বন তচা ঘৰ নং : ৩৬৭ বয়স : 67 লিঙ্গ : মহিলা	CQG9740130 ফটো উপলব্ধ	636 নাম : সৰ্বন তচা পিতাৰ নাম: লক্ষ্মন তচা ঘৰ নং : ৩৬৭ বয়স : 52 লিঙ্গ : পুৰুষ	CQG9740118 ফটো উপলব্ধ
637 নাম : বীনা তচা স্বামীৰ নাম: সৰ্বন তচা ঘৰ নং : ৩৬৭ বয়স : 47 লিঙ্গ : মহিলা	CQG9740129 ফটো উপলব্ধ	638 নাম : অমিন তচা পিতাৰ নাম: শ্ৰৱণ তচা ঘৰ নং : ৩৬৭ বয়স : 33 লিঙ্গ : পুৰুষ	CQG9742443 ফটো উপলব্ধ	639 নাম : ভুবেন তচা পিতাৰ নাম: ৰবি তচা ঘৰ নং : ৩৬৮ বয়স : 27 লিঙ্গ : পুৰুষ	CQG1286301 ফটো উপলব্ধ
640 নাম : পিলো টানটাৰাই পিতাৰ নাম: দুৰ্জন আওৰাই ঘৰ নং : ৩৬৯ বয়স : 69 লিঙ্গ : পুৰুষ	CQG9740152 ফটো উপলব্ধ	641 নাম : লক্ষী টানটাৰাই স্বামীৰ নাম: পিলো টানটাৰাই ঘৰ নং : ৩৬৯ বয়স : 67 লিঙ্গ : মহিলা	CQG9740163 ফটো উপলব্ধ	642 নাম : দেবেন তন্তুৰাই পিতাৰ নাম: ফিলো তন্তুৰাই ঘৰ নং : ৩৬৯ বয়স : 43 লিঙ্গ : পুৰুষ	CQG9740174 ফটো উপলব্ধ
643 নাম : পুষ্প আওৰাই স্বামীৰ নাম: দেবেন টানটাৰাই ঘৰ নং : ৩৬৯ বয়স : 39 লিঙ্গ : মহিলা	CQG9740185 ফটো উপলব্ধ	644 নাম : সুবাস তন্তুৰাই পিতাৰ নাম: দেবেন তন্তুৰাই ঘৰ নং : ৩৬৯ বয়স : 32 লিঙ্গ : পুৰুষ	CQG1927704 ফটো উপলব্ধ	645 নাম : ৰহিমা তন্তুৰাই স্বামীৰ নাম: শিবা তন্তুৰাই ঘৰ নং : ৩৬৯ বয়স : 29 লিঙ্গ : মহিলা	CQG1163211 ফটো উপলব্ধ
646 নাম : শিবা তন্তুৰাই পিতাৰ নাম: দেবেন তন্তুৰাই ঘৰ নং : ৩৬৯ বয়স : 29 লিঙ্গ : পুৰুষ	CQG1163203 ফটো উপলব্ধ	647 নাম : সৃজন কায়া পিতাৰ নাম: দিলিপ কায়া ঘৰ নং : ৩৭০ বয়স : 52 লিঙ্গ : পুৰুষ	CQG9740196 ফটো উপলব্ধ	648 নাম : উৰ্বশী কায়া স্বামীৰ নাম: সৃজন কায়া ঘৰ নং : ৩৭০ বয়স : 49 লিঙ্গ : মহিলা	CQG9740209 ফটো উপলব্ধ
649 নাম : চুমি কয়া স্বামীৰ নাম: বিকি কয়া ঘৰ নং : ৩৭০ বয়স : 30 লিঙ্গ : মহিলা	CQG1163153 ফটো উপলব্ধ	650 নাম : ভাৰতী কয়া স্বামীৰ নাম: গেছৰাম কয়া ঘৰ নং : ৩৭০ বয়স : 26 লিঙ্গ : মহিলা	CQG1162981 ফটো উপলব্ধ	651 নাম : ৰূপন তাতি পিতাৰ নাম: গোৰ্বন্ধন তাতি ঘৰ নং : ৩৭১ বয়স : 45 লিঙ্গ : পুৰুষ	CQG9740232 ফটো উপলব্ধ
652 নাম : লক্ষেশ্বৰী তাতি স্বামীৰ নাম: ৰূপন তাতি ঘৰ নং : ৩৭১ বয়স : 42 লিঙ্গ : মহিলা	CQG9740243 ফটো উপলব্ধ	653 নাম : ধনবীৰ নাগ পিতাৰ নাম: ৰঞ্জিত নাগ ঘৰ নং : 371 বয়স : 30 লিঙ্গ : পুৰুষ	DAS0066928 ফটো উপলব্ধ	654 নাম : গজেন তচা পিতাৰ নাম: মহেশ্বৰ তচা ঘৰ নং : ৩৭২ বয়স : 65 লিঙ্গ : পুৰুষ	CQG9740254 ফটো উপলব্ধ
655 নাম : সুভা তচা স্বামীৰ নাম: গজেন তচা ঘৰ নং : ৩৭২ বয়স : 59 লিঙ্গ : মহিলা	CQG9740265 ফটো উপলব্ধ	656 নাম : কৰমেশ্বৰ তচা পিতাৰ নাম: ব্ৰজেন তচা ঘৰ নং : ৩৭২ বয়স : 40 লিঙ্গ : পুৰুষ	CQG9742181 ফটো উপলব্ধ	657 নাম : ধৰ্মেশ্বৰ তচা পিতাৰ নাম: গজেন তচা ঘৰ নং : ৩৭২ বয়স : 37 লিঙ্গ : পুৰুষ	CQG9742487 ফটো উপলব্ধ
658 নাম : আৰতি তচা পিতাৰ নাম: গজেন তচা ঘৰ নং : ৩৭২ বয়স : 30 লিঙ্গ : মহিলা	CQG9742374 ফটো উপলব্ধ	659 নাম : বিন্দাশ্ৰী তচা স্বামীৰ নাম: কামেশ্বৰ তচা ঘৰ নং : ৩৭২ বয়স : 26 লিঙ্গ : মহিলা	CQG0461228 ফটো উপলব্ধ	660 নাম : সুৰাগ পানতাতি স্বামীৰ নাম: হৰিপান পানতাতি ঘৰ নং : ৩৭৩ বয়স : 65 লিঙ্গ : মহিলা	CQG9740287 ফটো উপলব্ধ



661 নাম : মদন পানতাতি পিতাৰ নাম: হৰিপান তাতি ঘৰ নং : ৩৭৩ বয়স : 41 লিঙ্গ : পুৰুষ	CQG9740298 ফটো উপলব্ধ	662 নাম : অল্পনা পান তাতি স্বামীৰ নাম: মদন তাতি ঘৰ নং : ৩৭৩ বয়স : 39 লিঙ্গ : মহিলা	CQG9740301 ফটো উপলব্ধ	663 নাম : মিন্ট পানতাতি পিতাৰ নাম: মদন পানতাতি ঘৰ নং : ৩৭৩ বয়স : 24 লিঙ্গ : পুৰুষ	CQG0560300 ফটো উপলব্ধ
664 নাম : বিকাশ পানতাতি পিতাৰ নাম: মদন পানতাতি ঘৰ নং : ৩৭৩ বয়স : 24 লিঙ্গ : পুৰুষ	CQG1293646 ফটো উপলব্ধ	665 নাম : লক্ষ্মী তচা স্বামীৰ নাম: দীলীপ নায়ক ঘৰ নং : ৩৭৪ বয়স : 59 লিঙ্গ : মহিলা	CQG9740323 ফটো উপলব্ধ	666 নাম : বিনা তচা স্বামীৰ নাম: ফিলিপ তচা ঘৰ নং : ৩৭৪ বয়স : 45 লিঙ্গ : মহিলা	CQG1162890 ফটো উপলব্ধ
667 নাম : ফিলিপ নায়ক পিতাৰ নাম: দীলীপ নায়ক ঘৰ নং : ৩৭৪ বয়স : 39 লিঙ্গ : পুৰুষ	CQG9740334 ফটো উপলব্ধ	668 নাম : তাৰা তেলেঙা স্বামীৰ নাম: বহিত চেলেঙ্গা ঘৰ নং : ৩৭৫ বয়স : 45 লিঙ্গ : মহিলা	CQG9740367 ফটো উপলব্ধ	669 নাম : গৌতম নায়ক পিতাৰ নাম: মনিৰাম নায়ক ঘৰ নং : ৩৭৬ বয়স : 47 লিঙ্গ : পুৰুষ	CQG9740378 ফটো উপলব্ধ
670 নাম : পম্পী নায়ক স্বামীৰ নাম: গৌতম নায়ক ঘৰ নং : ৩৭৬ বয়স : 45 লিঙ্গ : মহিলা	CQG9740389 ফটো উপলব্ধ	671 নাম : সুনিতা নায়ক স্বামীৰ নাম: পুষ্টিম নায়ক ঘৰ নং : ৩৭৬ বয়স : 35 লিঙ্গ : মহিলা	CQG9740414 ফটো উপলব্ধ	672 নাম : কাজল নায়ক পিতাৰ নাম: গৌতম নায়ক ঘৰ নং : ৩৭৬ বয়স : 24 লিঙ্গ : পুৰুষ	CQG0560359 ফটো উপলব্ধ
673 নাম : অনামিকা নায়ক স্বামীৰ নাম: কাজল নায়ক ঘৰ নং : ৩৭৬ বয়স : 22 লিঙ্গ : মহিলা	CQG1294487 ফটো উপলব্ধ	674 নাম : উমা নায়ক পিতাৰ নাম: চেনাৰাম নায়ক ঘৰ নং : ৩৭৭ বয়স : 47 লিঙ্গ : মহিলা	CQG9740447 ফটো উপলব্ধ	675 নাম : বিষ্ণু নায়ক পিতাৰ নাম: চেনাৰাম নায়ক ঘৰ নং : ৩৭৭ বয়স : 45 লিঙ্গ : পুৰুষ	CQG9740425 ফটো উপলব্ধ
676 নাম : মঙ্গল তাতি পিতাৰ নাম: বিজয় তাতি ঘৰ নং : ৩৭৮ বয়স : 42 লিঙ্গ : পুৰুষ	CQG9740481 ফটো উপলব্ধ	677 নাম : বেনকা তাতি স্বামীৰ নাম: মংগতল তাতি ঘৰ নং : ৩৭৮ বয়স : 38 লিঙ্গ : মহিলা	CQG9742329 ফটো উপলব্ধ	678 নাম : ৰাইমনী তাতি স্বামীৰ নাম: মেষ্টন তাতি ঘৰ নং : ৩৭৯ বয়স : 65 লিঙ্গ : মহিলা	CQG9740505 ফটো উপলব্ধ
679 নাম : বিনোদ তাতি পিতাৰ নাম: চুৰত তাতি ঘৰ নং : ৩৮০ বয়স : 35 লিঙ্গ : পুৰুষ	CQG1927715 ফটো উপলব্ধ	680 নাম : গীতা নায়ক স্বামীৰ নাম: বলৰাম নায়ক ঘৰ নং : ৩৮০ বয়স : 65 লিঙ্গ : মহিলা	CQG9740538 ফটো উপলব্ধ	681 নাম : ৰাজেশ নায়ক পিতাৰ নাম: বলৰাম নায়ক ঘৰ নং : ৩৮০ বয়স : 41 লিঙ্গ : পুৰুষ	CQG9740549 ফটো উপলব্ধ
682 নাম : সাবিত্ৰী নায়ক স্বামীৰ নাম: ৰাজেশ নায়ক ঘৰ নং : ৩৮০ বয়স : 37 লিঙ্গ : মহিলা	CQG9740550 ফটো উপলব্ধ	683 নাম : বসন্ত নায়ক পিতাৰ নাম: জয় নায়ক ঘৰ নং : ৩৮১ বয়স : 52 লিঙ্গ : পুৰুষ	CQG9740561 ফটো উপলব্ধ	684 নাম : মীনা নায়ক স্বামীৰ নাম: বসন্ত নায়ক ঘৰ নং : ৩৮১ বয়স : 35 লিঙ্গ : মহিলা	CQG9740572 ফটো উপলব্ধ
685 নাম : মহন নায়ক পিতাৰ নাম: বাৰ নায়ক ঘৰ নং : ৩৮২ বয়স : 65 লিঙ্গ : পুৰুষ	CQG9740594 ফটো উপলব্ধ	686 নাম : চৰ নায়ক স্বামীৰ নাম: মইন নায়ক ঘৰ নং : ৩৮২ বয়স : 57 লিঙ্গ : মহিলা	CQG9740607 ফটো উপলব্ধ	687 নাম : উত্তম নায়ক পিতাৰ নাম: মইন নায়ক ঘৰ নং : ৩৮২ বয়স : 45 লিঙ্গ : পুৰুষ	CQG9740618 ফটো উপলব্ধ
688 নাম : বিন নায়ক স্বামীৰ নাম: উততম নায়ক ঘৰ নং : ৩৮২ বয়স : 42 লিঙ্গ : মহিলা	CQG9740629 ফটো উপলব্ধ	689 নাম : ভৱানী কেওট পিতাৰ নাম: চুলজা কেওট ঘৰ নং : ৩৮৩ বয়স : 33 লিঙ্গ : মহিলা	CQG9742272 ফটো উপলব্ধ	690 নাম : ভাগীৰথী তাতি পিতাৰ নাম: সুকবন তাতি ঘৰ নং : ৩৮৪ বয়স : 67 লিঙ্গ : পুৰুষ	CQG9740652 ফটো উপলব্ধ



বিধানসভা সমষ্টিৰ নম্বৰ আৰু নাম : 70-বিশ্বনাথ
অংশৰ নম্বৰ আৰু নাম : 1-মাজুলীগড় চাহবাগিচা (অংশ)

691 নাম : অঙ্গিনা তাতি স্বামীৰ নাম: ভাগীৰথী তাতি ঘৰ নং : ৩৮৪ বয়স : 61 লিঙ্গ : মহিলা	CQG9740663 ফটো উপলব্ধ	692 নাম : লব তাতি পিতাৰ নাম: ভাগীৰথী তাতি ঘৰ নং : ৩৮৪ বয়স : 45 লিঙ্গ : পুৰুষ	CQG9740674 ফটো উপলব্ধ	693 নাম : পৰন তাতি পিতাৰ নাম: ভাগীৰথী তাতি ঘৰ নং : ৩৮৪ বয়স : 39 লিঙ্গ : পুৰুষ	CQG9740685 ফটো উপলব্ধ
694 নাম : উষা তাতি পিতাৰ নাম: ভাগীৰথী তাতি ঘৰ নং : ৩৮৪ বয়স : 35 লিঙ্গ : মহিলা	CQG9740696 ফটো উপলব্ধ	695 নাম : বিশ্বজিত তাঁতি পিতাৰ নাম: দুলাল তাঁতি ঘৰ নং : ৩৮৪ বয়স : 31 লিঙ্গ : পুৰুষ	CQG1927726 ফটো উপলব্ধ	696 নাম : পৰী তাঁতি স্বামীৰ নাম: বিশ্বজিত তাঁতি ঘৰ নং : ৩৮৪ বয়স : 30 লিঙ্গ : মহিলা	CQG1163377 ফটো উপলব্ধ
697 নাম : ৰাজেশ তাতি পিতাৰ নাম: যোগী তাতি ঘৰ নং : ৩৮৫ বয়স : 55 লিঙ্গ : পুৰুষ	CQG9740709 ফটো উপলব্ধ	698 নাম : কুশুম তাতি স্বামীৰ নাম: ৰাজেশ তাতি ঘৰ নং : ৩৮৫ বয়স : 42 লিঙ্গ : মহিলা	CQG9740710 ফটো উপলব্ধ	699 নাম : গোপাল তাঁতি পিতাৰ নাম: ৰাজেশ তাঁতি ঘৰ নং : ৩৮৫ বয়স : 25 লিঙ্গ : পুৰুষ	CQG0427039 ফটো উপলব্ধ
700 নাম : অঞ্জনা দাস স্বামীৰ নাম: গোপাল তাঁতি ঘৰ নং : 385 বয়স : 22 লিঙ্গ : মহিলা	DAS0044545 ফটো উপলব্ধ	701 নাম : সাৰথী তাতি পিতাৰ নাম: সুবাসন তাতি ঘৰ নং : ৩৮৬ বয়স : 47 লিঙ্গ : পুৰুষ	CQG9740721 ফটো উপলব্ধ	702 নাম : হেমন্তী তাতি স্বামীৰ নাম: সাৰথী তাতি ঘৰ নং : ৩৮৬ বয়স : 45 লিঙ্গ : মহিলা	CQG9740732 ফটো উপলব্ধ
703 নাম : জয়ন্ত তাঁতি পিতাৰ নাম: সাৰথী তাঁতি ঘৰ নং : ৩৮৬ বয়স : 25 লিঙ্গ : পুৰুষ	CQG0559294 ফটো উপলব্ধ	704 নাম : দিগন্ত তাঁতি পিতাৰ নাম: চাৰথী তাঁতি ঘৰ নং : ৩৮৬ বয়স : 24 লিঙ্গ : পুৰুষ	CQG1294479 ফটো উপলব্ধ	705 নাম : বনবাসী তচা স্বামীৰ নাম: বিপিন তচা ঘৰ নং : ৩৮৭ বয়স : 45 লিঙ্গ : মহিলা	CQG9740765 ফটো উপলব্ধ
706 নাম : চুশিলা তচা স্বামীৰ নাম: পবন তচা ঘৰ নং : ৩৮৭ বয়স : 34 লিঙ্গ : মহিলা	CQG0420448 ফটো উপলব্ধ	707 নাম : পৰন তচা পিতাৰ নাম: বিপিন তচা ঘৰ নং : ৩৮৭ বয়স : 30 লিঙ্গ : পুৰুষ	CQG1927737 ফটো উপলব্ধ	708 নাম : সুনিল কন্ধ পিতাৰ নাম: কেয়া কন্ধ ঘৰ নং : ৩৮৮ বয়স : 42 লিঙ্গ : পুৰুষ	CQG9740776 ফটো উপলব্ধ
709 নাম : ললিতা কন্ধ স্বামীৰ নাম: সুনিল কন্ধ ঘৰ নং : ৩৮৮ বয়স : 37 লিঙ্গ : মহিলা	CQG9740787 ফটো উপলব্ধ	710 নাম : আশা পাতৰ স্বামীৰ নাম: সুজন পাতৰ ঘৰ নং : ৩৮৮ বয়স : 35 লিঙ্গ : মহিলা	CQG9740798 ফটো উপলব্ধ	711 নাম : বাসন্তী তাতি স্বামীৰ নাম: বাসু তাতি ঘৰ নং : ৩৮৯ বয়স : 47 লিঙ্গ : মহিলা	CQG9740812 ফটো উপলব্ধ
712 নাম : পুষ্পা তাঁতি পিতাৰ নাম: বাচু তাঁতি ঘৰ নং : ৩৮৯ বয়স : 26 লিঙ্গ : মহিলা	CQG1163179 ফটো উপলব্ধ	713 নাম : সল্য কন্ধ পিতাৰ নাম: কুন্ডিয়া কন্ধ ঘৰ নং : ৩৯০ বয়স : 57 লিঙ্গ : পুৰুষ	CQG9740823 ফটো উপলব্ধ	714 নাম : চুকুতলা কন্ধ স্বামীৰ নাম: সল্য কন্ধ ঘৰ নং : ৩৯০ বয়স : 49 লিঙ্গ : মহিলা	CQG9740834 ফটো উপলব্ধ
715 নাম : ৰুপা কন্ধ স্বামীৰ নাম: বিজয় কন্ধ ঘৰ নং : ৩৯০ বয়স : 38 লিঙ্গ : মহিলা	CQG9742078 ফটো উপলব্ধ	716 নাম : বিজয় কন্ধ পিতাৰ নাম: চল্য কন্ধ ঘৰ নং : ৩৯০ বয়স : 37 লিঙ্গ : পুৰুষ	CQG9742169 ফটো উপলব্ধ	717 নাম : বিদ্যা কন্ধ স্বামীৰ নাম: ৰাজীৱ কন্ধ ঘৰ নং : ৩৯০ বয়স : 34 লিঙ্গ : মহিলা	CQG0422071 ফটো উপলব্ধ
718 নাম : ৰাজিব কন্ধ পিতাৰ নাম: সল্য কন্ধ ঘৰ নং : ৩৯০ বয়স : 32 লিঙ্গ : পুৰুষ	CQG1927748 ফটো উপলব্ধ	719 নাম : মনমহন তচা পিতাৰ নাম: মেঘনাদ তচা ঘৰ নং : ৩৯১ বয়স : 47 লিঙ্গ : পুৰুষ	CQG9740867 ফটো উপলব্ধ	720 নাম : পুষ্প তচা স্বামীৰ নাম: মনমহন তচা ঘৰ নং : ৩৯১ বয়স : 45 লিঙ্গ : মহিলা	CQG9740878 ফটো উপলব্ধ



721 নাম : লক্ষ্মী তছা পিতাৰ নাম: মেঘনাথ তছা ঘৰ নং : ৩৯১ বয়স : 39 লিঙ্গ : পুৰুষ	CQG9740903 ফটো উপলব্ধ	722 নাম : অন্ত তছা পিতাৰ নাম: মেঘনাদ তছা ঘৰ নং : ৩৯১ বয়স : 38 লিঙ্গ : পুৰুষ	CQG9740889 ফটো উপলব্ধ	723 নাম : চন্দন তছা পিতাৰ নাম: মেঘনাদ তছা ঘৰ নং : ৩৯১ বয়স : 37 লিঙ্গ : পুৰুষ	CQG9740890 ফটো উপলব্ধ
724 নাম : প্ৰতিমা তছা স্বামীৰ নাম: চন্দন তছা ঘৰ নং : ৩৯১ বয়স : 33 লিঙ্গ : মহিলা	CQG0422600 ফটো উপলব্ধ	725 নাম : লক্ষ্মী তছা পিতাৰ নাম: অৰুন তছা ঘৰ নং : ৩৯১ বয়স : 31 লিঙ্গ : মহিলা	CQG0425827 ফটো উপলব্ধ	726 নাম : ভুবানী তছা স্বামীৰ নাম: অনন্ত তছা ঘৰ নং : 391 বয়স : 29 লিঙ্গ : মহিলা	DAS0066910 ফটো উপলব্ধ
727 নাম : ছীমা তছা পিতাৰ নাম: মনমোহন তপ্ত ঘৰ নং : ৩৯১ বয়স : 25 লিঙ্গ : মহিলা	CQG0426478 ফটো উপলব্ধ	728 নাম : অবিচেক তছা পিতাৰ নাম: মনমোহন তছা ঘৰ নং : ৩৯১ বয়স : 22 লিঙ্গ : পুৰুষ	CQG1294511 ফটো উপলব্ধ	729 নাম : সৰস্বতী তছা স্বামীৰ নাম: অংকুৰ তছা ঘৰ নং : ৩৯২ বয়স : 85 লিঙ্গ : মহিলা	CQG9740925 ফটো উপলব্ধ
730 নাম : বৃন্দম তছা পিতাৰ নাম: অংকুৰ তছা ঘৰ নং : ৩৯২ বয়স : 47 লিঙ্গ : পুৰুষ	CQG9740936 ফটো উপলব্ধ	731 নাম : দুৰ্লভ তছা পিতাৰ নাম: অংকুৰ তছা ঘৰ নং : ৩৯২ বয়স : 42 লিঙ্গ : পুৰুষ	CQG9740958 ফটো উপলব্ধ	732 নাম : ইন্দুবতী ৰাজগড় স্বামীৰ নাম: পদুম ৰাজগড় ঘৰ নং : ৩৯২ বয়স : 41 লিঙ্গ : মহিলা	CQG9740947 ফটো উপলব্ধ
733 নাম : ৰাজু তছা পিতাৰ নাম: দুয়ুধন তছা ঘৰ নং : ৩৯৩ বয়স : 47 লিঙ্গ : পুৰুষ	CQG9740969 ফটো উপলব্ধ	734 নাম : জয়ন্তী তছা স্বামীৰ নাম: ৰাজু তছা ঘৰ নং : ৩৯৩ বয়স : 38 লিঙ্গ : মহিলা	CQG0532945 ফটো উপলব্ধ	735 নাম : মুনেশ্বৰ তছা পিতাৰ নাম: ফকিৰ তছা ঘৰ নং : ৩৯৪ বয়স : 65 লিঙ্গ : পুৰুষ	CQG9740981 ফটো উপলব্ধ
736 নাম : অঞ্জলী তছা স্বামীৰ নাম: মুনেশ্বৰ তছা ঘৰ নং : ৩৯৪ বয়স : 41 লিঙ্গ : মহিলা	CQG9740992 ফটো উপলব্ধ	737 নাম : কৃষ্ণ তছা পিতাৰ নাম: চুৰথ তছা ঘৰ নং : ৩৯৪ বয়স : 29 লিঙ্গ : পুৰুষ	CQG0426957 ফটো উপলব্ধ	738 নাম : মাইনা তছা স্বামীৰ নাম: কৃষ্ণ তছা ঘৰ নং : ৩৯৪ বয়স : 27 লিঙ্গ : মহিলা	CQG0489195 ফটো উপলব্ধ
739 নাম : অৰুন বিনা পিতাৰ নাম: ৰুহীদাস তপ্ত ঘৰ নং : ৩৯৫ বয়স : 37 লিঙ্গ : পুৰুষ	CQG0426346 ফটো উপলব্ধ	740 নাম : বিদ্যাশ্ৰী তাত্তি পিতাৰ নাম: আইবান তাত্তি ঘৰ নং : ৩৯৬ বয়স : 47 লিঙ্গ : পুৰুষ	CQG9741020 ফটো উপলব্ধ	741 নাম : সুনিতা তাত্তি স্বামীৰ নাম: বিদ্যাশ্ৰী তাত্তি ঘৰ নং : ৩৯৬ বয়স : 45 লিঙ্গ : মহিলা	CQG9741031 ফটো উপলব্ধ
742 নাম : পিংকী তাত্তি পিতাৰ নাম: বিদ্যাশ্ৰী তাত্তি ঘৰ নং : ৩৯৬ বয়স : 25 লিঙ্গ : মহিলা	CQG0426494 ফটো উপলব্ধ	743 নাম : সঞ্জয় গড় পিতাৰ নাম: বনমালী গড় ঘৰ নং : ৩৯৭ বয়স : 47 লিঙ্গ : পুৰুষ	CQG9741042 ফটো উপলব্ধ	744 নাম : অঞ্জলী গড় স্বামীৰ নাম: সঞ্জয় গড় ঘৰ নং : ৩৯৭ বয়স : 45 লিঙ্গ : মহিলা	CQG9741053 ফটো উপলব্ধ
745 নাম : সুজিত গড় পিতাৰ নাম: বনমালী গড় ঘৰ নং : ৩৯৭ বয়স : 42 লিঙ্গ : পুৰুষ	CQG9741064 ফটো উপলব্ধ	746 নাম : সুনিল গড় পিতাৰ নাম: বনমালী গড় ঘৰ নং : ৩৯৭ বয়স : 35 লিঙ্গ : পুৰুষ	CQG9741075 ফটো উপলব্ধ	747 নাম : চুমন সিংহ পিতাৰ নাম: চঞ্জয় সিংহ ঘৰ নং : ৩৯৭ বয়স : 26 লিঙ্গ : পুৰুষ	CQG0206391 ফটো উপলব্ধ
748 নাম : কৰণ গড় পিতাৰ নাম: চঞ্জয় গড় ঘৰ নং : ৩৯৭ বয়স : 25 লিঙ্গ : পুৰুষ	CQG0533000 ফটো উপলব্ধ	749 নাম : সুমিত্ৰা কেওঁট স্বামীৰ নাম: চেগ কেওঁট ঘৰ নং : 399 বয়স : 53 লিঙ্গ : মহিলা	DAS0056812 ফটো উপলব্ধ	750 নাম : দেৱৰাজ কেওঁট পিতাৰ নাম: চেগ কেওঁট ঘৰ নং : ৩৯৯ বয়স : 36 লিঙ্গ : পুৰুষ	CQG9742294 ফটো উপলব্ধ



751 নাম : ববিনা কেওঁট স্বামীৰ নাম: দেৱৰাজ কেওঁট ঘৰ নং : ৩৯৯ বয়স : 29 লিঙ্গ : মহিলা	CQG0256875 ফটো উপলব্ধ	752 নাম : দেব কেওঁট পিতাৰ নাম: চেগ কেওঁট ঘৰ নং : ৩৯৯ বয়স : 27 লিঙ্গ : পুৰুষ	CQG0256909 ফটো উপলব্ধ	753 নাম : সঞ্জয় পাতৰ পিতাৰ নাম: গদাপাণী পাতৰ ঘৰ নং : ৪০০ বয়স : 80 লিঙ্গ : মহিলা	CQG9741133 ফটো উপলব্ধ
754 নাম : নিল পাতৰ স্বামীৰ নাম: সঞ্জয় পাতৰ ঘৰ নং : ৪০০ বয়স : 45 লিঙ্গ : মহিলা	CQG9741144 ফটো উপলব্ধ	755 নাম : ভাৰত পাতৰ পিতাৰ নাম: সঞ্জয় পাতৰ ঘৰ নং : 400 বয়স : 22 লিঙ্গ : পুৰুষ	CQG1200757 ফটো উপলব্ধ	756 নাম : ফুলেশ্বৰী তাতী পিতাৰ নাম: সুবাবন তাতী ঘৰ নং : ৪০১ বয়স : 65 লিঙ্গ : পুৰুষ	CQG9741155 ফটো উপলব্ধ
757 নাম : সুৰত তাতী পিতাৰ নাম: সুবাবন তাতী ঘৰ নং : ৪০১ বয়স : 53 লিঙ্গ : পুৰুষ	CQG9741166 ফটো উপলব্ধ	758 নাম : জুলী তাতী স্বামীৰ নাম: সুৰত তাতী ঘৰ নং : ৪০১ বয়স : 47 লিঙ্গ : মহিলা	CQG9741177 ফটো উপলব্ধ	759 নাম : উৰত তাতী পিতাৰ নাম: সুবাবন তাতী ঘৰ নং : ৪০১ বয়স : 44 লিঙ্গ : পুৰুষ	CQG9741202 ফটো উপলব্ধ
760 নাম : চিতলা তাতী স্বামীৰ নাম: উৰত তাতী ঘৰ নং : ৪০১ বয়স : 39 লিঙ্গ : মহিলা	CQG9741199 ফটো উপলব্ধ	761 নাম : জুনাকী তাতী স্বামীৰ নাম: ভৰত তাতী ঘৰ নং : ৪০১ বয়স : 38 লিঙ্গ : মহিলা	CQG0097717 ফটো উপলব্ধ	762 নাম : চঞ্জলী তাতী স্বামীৰ নাম: উৰত তাতী ঘৰ নং : ৪০১ বয়স : 35 লিঙ্গ : মহিলা	CQG0258087 ফটো উপলব্ধ
763 নাম : চাহিল তাতী পিতাৰ নাম: চুৰত তাতী ঘৰ নং : 401 বয়স : 24 লিঙ্গ : পুৰুষ	DAS0042440 ফটো উপলব্ধ	764 নাম : প্ৰমিলা পানতাতী স্বামীৰ নাম: নাৰায়ন পানতাতী ঘৰ নং : ৪০৩ বয়স : 67 লিঙ্গ : মহিলা	CQG9741235 ফটো উপলব্ধ	765 নাম : অবন্তি পানতাতী পিতাৰ নাম: নাৰায়ন পানতাতী ঘৰ নং : ৪০৩ বয়স : 47 লিঙ্গ : মহিলা	CQG9741246 ফটো উপলব্ধ
766 নাম : জলিন পানতাতী পিতাৰ নাম: নাৰায়ন পানতাতী ঘৰ নং : ৪০৩ বয়স : 39 লিঙ্গ : পুৰুষ	CQG9741257 ফটো উপলব্ধ	767 নাম : পাৰ্বতী পানতাতী স্বামীৰ নাম: জলিন পানতাতী ঘৰ নং : ৪০৩ বয়স : 35 লিঙ্গ : মহিলা	CQG9741268 ফটো উপলব্ধ	768 নাম : অৰুন পানতাতী পিতাৰ নাম: নানো পানতাতী ঘৰ নং : ৪০৪ বয়স : 50 লিঙ্গ : পুৰুষ	CQG9741279 ফটো উপলব্ধ
769 নাম : গুলেশ্বৰী পানতাতী স্বামীৰ নাম: অৰুন পানতাতী ঘৰ নং : ৪০৪ বয়স : 47 লিঙ্গ : মহিলা	CQG9741280 ফটো উপলব্ধ	770 নাম : অনপ তচা পিতাৰ নাম: অৰুন তচা ঘৰ নং : ৪০৪ বয়স : 22 লিঙ্গ : পুৰুষ	CQG1247105 ফটো উপলব্ধ	771 নাম : সংগীতা কন্ধ পিতাৰ নাম: অমৰ কন্ধ ঘৰ নং : ৪০৫ বয়স : 31 লিঙ্গ : মহিলা	CQG0198341 ফটো উপলব্ধ
772 নাম : অৰ্মিতা কন্ধ পিতাৰ নাম: অমৰ কন্ধ ঘৰ নং : ৪০৫ বয়স : 28 লিঙ্গ : মহিলা	CQG0198374 ফটো উপলব্ধ	773 নাম : দুলাৰী তচা পিতাৰ নাম: সনাতন তচা ঘৰ নং : ৪০৬ বয়স : 40 লিঙ্গ : মহিলা	CQG9741315 ফটো উপলব্ধ	774 নাম : ৰাজেশ তচা পিতাৰ নাম: চিন্দ্ৰ তচা ঘৰ নং : ৪০৮ বয়স : 52 লিঙ্গ : পুৰুষ	CQG9741360 ফটো উপলব্ধ
775 নাম : ৰূপালী তচা স্বামীৰ নাম: ৰাজেশ তচা ঘৰ নং : ৪০৮ বয়স : 47 লিঙ্গ : মহিলা	CQG9741371 ফটো উপলব্ধ	776 নাম : নিৰেশ তচা পিতাৰ নাম: চিন্দ্ৰ তচা ঘৰ নং : ৪০৮ বয়স : 45 লিঙ্গ : পুৰুষ	CQG9741382 ফটো উপলব্ধ	777 নাম : ৰিণা তচা স্বামীৰ নাম: নিৰেশ তচা ঘৰ নং : ৪০৮ বয়স : 42 লিঙ্গ : মহিলা	CQG9741393 ফটো উপলব্ধ
778 নাম : ভুবানী গুৱালা পিতাৰ নাম: কাতক গুৱালা ঘৰ নং : ৪০৮ বয়স : 39 লিঙ্গ : মহিলা	CQG9741406 ফটো উপলব্ধ	779 নাম : চিলা তচা স্বামীৰ নাম: দিপেন তচা ঘৰ নং : ৪০৮ বয়স : 30 লিঙ্গ : মহিলা	CQG0471573 ফটো উপলব্ধ	780 নাম : দিপেন তচা পিতাৰ নাম: ৰাজেশ তচা ঘৰ নং : ৪০৮ বয়স : 28 লিঙ্গ : পুৰুষ	CQG0198432 ফটো উপলব্ধ



781 নাম : নিপে তচা পিতাৰ নাম: ৰাজেশ তপ্ত ঘৰ নং : 80৮ বয়স : 26 লিঙ্গ : পুৰুষ	CQG0426734 ফটো উপলব্ধ	782 নাম : অজয় তচা পিতাৰ নাম: ৰাজেশ তেলেঙা ঘৰ নং : 80৮ বয়স : 25 লিঙ্গ : পুৰুষ	CQG0426742 ফটো উপলব্ধ	783 নাম : লক্ষী তচা স্বামীৰ নাম: ইন্দ্ৰ তচা ঘৰ নং : 80৯ বয়স : 57 লিঙ্গ : মহিলা	CQG9741428 ফটো উপলব্ধ
784 নাম : লখু তচা পিতাৰ নাম: কাটিয়া তচা ঘৰ নং : 80৯ বয়স : 52 লিঙ্গ : পুৰুষ	CQG9741439 ফটো উপলব্ধ	785 নাম : মন্তী তচা স্বামীৰ নাম: লখু তচা ঘৰ নং : 80৯ বয়স : 36 লিঙ্গ : মহিলা	CQG9741440 ফটো উপলব্ধ	786 নাম : বিজয় তচা পিতাৰ নাম: ইন্দ্ৰ তচা ঘৰ নং : 80৯ বয়স : 30 লিঙ্গ : পুৰুষ	CQG9742523 ফটো উপলব্ধ
787 নাম : ধনঞ্জয় তচা পিতাৰ নাম: ইন্দ্ৰ তচা ঘৰ নং : 80৯ বয়স : 26 লিঙ্গ : পুৰুষ	CQG0461202 ফটো উপলব্ধ	788 নাম : নেহা তচা পিতাৰ নাম: লখু তচা ঘৰ নং : 80৯ বয়স : 22 লিঙ্গ : মহিলা	CQG1198894 ফটো উপলব্ধ	789 নাম : চাপেৰা নায়ক স্বামীৰ নাম: বিক্রম নায়ক ঘৰ নং : 811 বয়স : 49 লিঙ্গ : মহিলা	CQG9741462 ফটো উপলব্ধ
790 নাম : ৰবিনা নায়ক পিতাৰ নাম: বিক্রম নায়ক ঘৰ নং : 811 বয়স : 24 লিঙ্গ : মহিলা	CQG0537662 ফটো উপলব্ধ	791 নাম : সাবিত্ৰী নায়ক স্বামীৰ নাম: সুনহাৰি নায়ক ঘৰ নং : 812 বয়স : 55 লিঙ্গ : মহিলা	CQG9741484 ফটো উপলব্ধ	792 নাম : চুছেণ নায়ক পিতাৰ নাম: চুনহাৰি নায়ক ঘৰ নং : 812 বয়স : 33 লিঙ্গ : পুৰুষ	CQG1163161 ফটো উপলব্ধ
793 নাম : দিপেন নায়ক পিতাৰ নাম: নৰহাৰি নায়ক ঘৰ নং : 812 বয়স : 30 লিঙ্গ : পুৰুষ	CQG0560128 ফটো উপলব্ধ	794 নাম : জমিলা নায়ক পিতাৰ নাম: চুনোহাৰি নায়ক ঘৰ নং : 812 বয়স : 28 লিঙ্গ : মহিলা	CQG1166834 ফটো উপলব্ধ	795 নাম : বিমলা নায়ক স্বামীৰ নাম: ৰাজেন নায়ক ঘৰ নং : 813 বয়স : 52 লিঙ্গ : মহিলা	CQG9741508 ফটো উপলব্ধ
796 নাম : সুমিত্ৰা নায়ক স্বামীৰ নাম: পুৰেন নায়ক ঘৰ নং : 818 বয়স : 47 লিঙ্গ : মহিলা	CQG9741520 ফটো উপলব্ধ	797 নাম : হিতেশ তচা পিতাৰ নাম: গৌৰাংগ তচা ঘৰ নং : 818 বয়স : 29 লিঙ্গ : পুৰুষ	CQG1247295 ফটো উপলব্ধ	798 নাম : ৰঞ্জিতা তচা স্বামীৰ নাম: হিতেশ তচা ঘৰ নং : 818 বয়স : 24 লিঙ্গ : মহিলা	CQG1247303 ফটো উপলব্ধ
799 নাম : অস্তু তচা পিতাৰ নাম: অশোক তচা ঘৰ নং : 816 বয়স : 37 লিঙ্গ : পুৰুষ	CQG9741553 ফটো উপলব্ধ	800 নাম : ধুবলী পানতাতী স্বামীৰ নাম: গকুল পানতাতী ঘৰ নং : 819 বয়স : 65 লিঙ্গ : মহিলা	CQG9741575 ফটো উপলব্ধ	801 নাম : পদমন পানতাতী পিতাৰ নাম: গকুল পানতাতী ঘৰ নং : 819 বয়স : 47 লিঙ্গ : পুৰুষ	CQG9741586 ফটো উপলব্ধ
802 নাম : ৰঞ্জিতা পানতাতী স্বামীৰ নাম: পদমন পানতাতী ঘৰ নং : 819 বয়স : 45 লিঙ্গ : মহিলা	CQG9741597 ফটো উপলব্ধ	803 নাম : ৰাজমোহন পানতাতী পিতাৰ নাম: গকুল পানতাতী ঘৰ নং : 819 বয়স : 42 লিঙ্গ : পুৰুষ	CQG9741600 ফটো উপলব্ধ	804 নাম : চপ্পা পানতাতী স্বামীৰ নাম: ৰাজমোহন পানতাতী ঘৰ নং : 819 বয়স : 39 লিঙ্গ : মহিলা	CQG9741611 ফটো উপলব্ধ
805 নাম : জোৎনা পান তাতী স্বামীৰ নাম: ৰাজ মোহন পান তাতী ঘৰ নং : 816 বয়স : 30 লিঙ্গ : মহিলা	CQG0421925 ফটো উপলব্ধ	806 নাম : কৃষ্ণা তচা পিতাৰ নাম: পদমান তচা ঘৰ নং : 819 বয়স : 22 লিঙ্গ : পুৰুষ	CQG1201771 ফটো উপলব্ধ	807 নাম : হৰেন তচা পিতাৰ নাম: জয় তচা ঘৰ নং : 81৮ বয়স : 62 লিঙ্গ : পুৰুষ	CQG9741622 ফটো উপলব্ধ
808 নাম : চীন্তা তচা স্বামীৰ নাম: হৰেন তচা ঘৰ নং : 81৮ বয়স : 59 লিঙ্গ : মহিলা	CQG9741633 ফটো উপলব্ধ	809 নাম : ললিতা তচা পিতাৰ নাম: হৰেন তচা ঘৰ নং : 81৮ বয়স : 37 লিঙ্গ : মহিলা	CQG9741655 ফটো উপলব্ধ	810 নাম : সুমিত টোম্পা পিতাৰ নাম: হৰেণ তচা ঘৰ নং : 418 বয়স : 36 লিঙ্গ : পুৰুষ	CQG1927759 ফটো উপলব্ধ



811 নাম : চুমিত্ৰা টোম্পা পিতাৰ নাম: হৰেন পানতাতী ঘৰ নং : 811 বয়স : 35 লিঙ্গ : মহিলা	CQG9741644 ফটো উপলব্ধ	812 নাম : গোলাপী তছা স্বামীৰ নাম: ভমৰা তছা ঘৰ নং : 812 বয়স : 52 লিঙ্গ : মহিলা	CQG9741677 ফটো উপলব্ধ	813 নাম : জমুনা তছা স্বামীৰ নাম: শংকৰ তছা ঘৰ নং : 820 বয়স : 72 লিঙ্গ : মহিলা	CQG9741699 ফটো উপলব্ধ
814 নাম : চাৰো তচা স্বামীৰ নাম: সুদন তচা ঘৰ নং : 820 বয়স : 49 লিঙ্গ : মহিলা	CQG9741713 ফটো উপলব্ধ	815 নাম : ভকত তচা পিতাৰ নাম: শংকৰ তচা ঘৰ নং : 820 বয়স : 45 লিঙ্গ : পুৰুষ	CQG9741724 ফটো উপলব্ধ	816 নাম : গোবিন্দ তচা পিতাৰ নাম: ধনঞ্জয় তচা ঘৰ নং : 821 বয়স : 57 লিঙ্গ : পুৰুষ	CQG9741735 ফটো উপলব্ধ
817 নাম : অহিলা তচা স্বামীৰ নাম: সৰ্বন্দ তচা ঘৰ নং : 821 বয়স : 52 লিঙ্গ : মহিলা	CQG9741746 ফটো উপলব্ধ	818 নাম : কুমলি তাতি পিতাৰ নাম: গনেশ তাতি ঘৰ নং : 821 বয়স : 50 লিঙ্গ : পুৰুষ	CQG9741757 ফটো উপলব্ধ	819 নাম : বিনোদ তচা অন্যান্য: গোবিন্দ তচা ঘৰ নং : 821 বয়স : 37 লিঙ্গ : পুৰুষ	CQG1927782 ফটো উপলব্ধ
820 নাম : বীণা তচা স্বামীৰ নাম: বিনোদ তচা ঘৰ নং : 821 বয়স : 35 লিঙ্গ : মহিলা	CQG1927771 ফটো উপলব্ধ	821 নাম : প্রকাশ তচা অন্যান্য: গোবিন্দ তচা ঘৰ নং : 821 বয়স : 30 লিঙ্গ : পুৰুষ	CQG1927760 ফটো উপলব্ধ	822 নাম : বিৰেন সিং পিতাৰ নাম: জগবন্ধু সিং ঘৰ নং : 822 বয়স : 37 লিঙ্গ : পুৰুষ	CQG9741779 ফটো উপলব্ধ
823 নাম : গনেশ সিং পিতাৰ নাম: বিৰেন সিং ঘৰ নং : 822 বয়স : 34 লিঙ্গ : পুৰুষ	CQG9741804 ফটো উপলব্ধ	824 নাম : চপন সিং পিতাৰ নাম: বিৰেন সিং ঘৰ নং : 822 বয়স : 31 লিঙ্গ : পুৰুষ	CQG1927793 ফটো উপলব্ধ	825 নাম : অনিতা সিং স্বামীৰ নাম: গনেশ সিং ঘৰ নং : 822 বয়স : 29 লিঙ্গ : মহিলা	CQG0222562 ফটো উপলব্ধ
826 নাম : পৰ্দন সিং পিতাৰ নাম: জগবন্ধু সিং ঘৰ নং : 823 বয়স : 62 লিঙ্গ : পুৰুষ	CQG9741815 ফটো উপলব্ধ	827 নাম : জানকী সিং স্বামীৰ নাম: পদুন সিং ঘৰ নং : 823 বয়স : 57 লিঙ্গ : মহিলা	CQG9741826 ফটো উপলব্ধ	828 নাম : ৰিতা সিং পিতাৰ নাম: পদুন সিং ঘৰ নং : 823 বয়স : 35 লিঙ্গ : মহিলা	CQG9742249 ফটো উপলব্ধ
829 নাম : সুনিতা সিং পিতাৰ নাম: পৰদুণ সিং ঘৰ নং : 823 বয়স : 29 লিঙ্গ : মহিলা	CQG0100628 ফটো উপলব্ধ	830 নাম : মনিষা সিং পিতাৰ নাম: পদুন সিং ঘৰ নং : 823 বয়স : 22 লিঙ্গ : মহিলা	CQG1198886 ফটো উপলব্ধ	831 নাম : উগ্ৰেশ্বন তচা পিতাৰ নাম: মতি তচা ঘৰ নং : 828 বয়স : 31 লিঙ্গ : পুৰুষ	CQG1927806 ফটো উপলব্ধ
832 নাম : অনন্ত খদাল পিতাৰ নাম: সুল খদাল ঘৰ নং : 825 বয়স : 47 লিঙ্গ : পুৰুষ	CQG9741871 ফটো উপলব্ধ	833 নাম : মালা খদাল স্বামীৰ নাম: অনন্ত খদাল ঘৰ নং : 825 বয়স : 45 লিঙ্গ : মহিলা	CQG9741882 ফটো উপলব্ধ	834 নাম : ৰস্তা তাঁতি স্বামীৰ নাম: বেংটু তাঁতি ঘৰ নং : 826 বয়স : 75 লিঙ্গ : মহিলা	CQG9741917 ফটো উপলব্ধ
835 নাম : ভূপেন তাতি পিতাৰ নাম: বেংটু তাতি ঘৰ নং : 826 বয়স : 52 লিঙ্গ : পুৰুষ	CQG9741928 ফটো উপলব্ধ	836 নাম : সুখ তাতি স্বামীৰ নাম: ভূপেন তাতি ঘৰ নং : 826 বয়স : 49 লিঙ্গ : মহিলা	CQG9741939 ফটো উপলব্ধ	837 নাম : সুৰেশ তাতি পিতাৰ নাম: বেংটু তাতি ঘৰ নং : 826 বয়স : 45 লিঙ্গ : পুৰুষ	CQG9741940 ফটো উপলব্ধ
838 নাম : ৰাজেছ তাতি পিতাৰ নাম: বেংটু তাতি ঘৰ নং : 826 বয়স : 40 লিঙ্গ : পুৰুষ	CQG9741962 ফটো উপলব্ধ	839 নাম : গীতা তাতি স্বামীৰ নাম: সুৰেখা তাতি ঘৰ নং : 826 বয়স : 39 লিঙ্গ : মহিলা	CQG9741951 ফটো উপলব্ধ	840 নাম : সোমা তাতি পিতাৰ নাম: বেংটু তাতি ঘৰ নং : 826 বয়স : 35 লিঙ্গ : পুৰুষ	CQG9741973 ফটো উপলব্ধ



841 নাম : নীলিমা কুমাৰী তাঁতি স্বামীৰ নাম: সুৰেশ তাঁতি ঘৰ নং : 826 বয়স : 35 লিঙ্গ : মহিলা	CQG0471524 ফটো উপলব্ধ	842 নাম : দিৰাজ তাঁতি পিতাৰ নাম: ভূপেন তাঁতি ঘৰ নং : 826 বয়স : 26 লিঙ্গ : পুৰুষ	CQG1317635 ফটো উপলব্ধ	843 নাম : ৰাহুল তাঁতি পিতাৰ নাম: সুৰেশ তাঁতি ঘৰ নং : 826 বয়স : 23 লিঙ্গ : মহিলা	CQG0559641 ফটো উপলব্ধ
844 নাম : মাট পানতাঁতি স্বামীৰ নাম: আমান পানতাঁতি ঘৰ নং : 518 বয়স : 25 লিঙ্গ : মহিলা	CQG0460881 ফটো উপলব্ধ	845 নাম : পিংকী তাঁতি পিতাৰ নাম: ধীৰেন তাঁতি ঘৰ নং : 696 বয়স : 21 লিঙ্গ : মহিলা	DAS0132027 ফটো উপলব্ধ	846 নাম : ধনেশ্বৰ তচা পিতাৰ নাম: নগেন তচা ঘৰ নং : 919 বয়স : 57 লিঙ্গ : পুৰুষ	CQG9742012 ফটো উপলব্ধ
847 নাম : প্ৰেমিকা তছা স্বামীৰ নাম: ধনেশ্বৰ তছা ঘৰ নং : 919 বয়স : 52 লিঙ্গ : মহিলা	CQG9742023 ফটো উপলব্ধ	848 নাম : চিমিয়ন তচা পিতাৰ নাম: ধনেশ্বৰ তচা ঘৰ নং : 919 বয়স : 26 লিঙ্গ : পুৰুষ	CQG0207951 ফটো উপলব্ধ	849 নাম : অনোজ তচা পিতাৰ নাম: ধনেশ্বৰ তচা ঘৰ নং : 919 বয়স : 25 লিঙ্গ : পুৰুষ	CQG0532739 ফটো উপলব্ধ
850 নাম : গুডি তচা পিতাৰ নাম: ধনেশ্বৰ তচা ঘৰ নং : 919 বয়স : 23 লিঙ্গ : মহিলা	CQG1294453 ফটো উপলব্ধ	851 নাম : বেহেলা নাগ স্বামীৰ নাম: অজিত নাগ ঘৰ নং : 920 বয়স : 32 লিঙ্গ : মহিলা	CQG0423186 ফটো উপলব্ধ	852 নাম : অজিত নাগ পিতাৰ নাম: আগষ্ট ওৰাং ঘৰ নং : 920 বয়স : 30 লিঙ্গ : পুৰুষ	CQG0426452 ফটো উপলব্ধ
853 নাম : প্ৰবীন খদাল পিতাৰ নাম: তৰুন খদাল ঘৰ নং : 920 বয়স : 27 লিঙ্গ : পুৰুষ	CQG0461236 ফটো উপলব্ধ	854 নাম : অষ্টমী খদাল স্বামীৰ নাম: প্ৰবীন খদাল ঘৰ নং : 920 বয়স : 26 লিঙ্গ : মহিলা	CQG0535021 ফটো উপলব্ধ	855 নাম : চাৰিটী তাঁতি স্বামীৰ নাম: ৰাহিত তাঁতি ঘৰ নং : 912 বয়স : 56 লিঙ্গ : মহিলা	CQG0423244 ফটো উপলব্ধ
856 নাম : চুলছনা নায়ক পিতাৰ নাম: নিৰঞ্জন নায়ক ঘৰ নং : 922 বয়স : 28 লিঙ্গ : মহিলা	CQG0559583 ফটো উপলব্ধ	857 নাম : লক্ষী তাঁতি পিতাৰ নাম: চমু তাঁতি ঘৰ নং : 923 বয়স : 73 লিঙ্গ : মহিলা	CQG0461244 ফটো উপলব্ধ	858 নাম : সংগিতা তচা স্বামীৰ নাম: মিঠু তচা ঘৰ নং : 923 বয়স : 43 লিঙ্গ : মহিলা	CQG0423483 ফটো উপলব্ধ
859 নাম : মিঠু তচা পিতাৰ নাম: নিমাই তচা ঘৰ নং : 923 বয়স : 38 লিঙ্গ : পুৰুষ	CQG0426429 ফটো উপলব্ধ	860 নাম : পিন্টো তচা পিতাৰ নাম: নিমায় তচা ঘৰ নং : 923 বয়স : 31 লিঙ্গ : পুৰুষ	CQG0426445 ফটো উপলব্ধ	861 নাম : জমিলা তচা পিতাৰ নাম: জুগেন কৰ্মকাৰ ঘৰ নং : 928 বয়স : 36 লিঙ্গ : মহিলা	CQG1294438 ফটো উপলব্ধ
862 নাম : ৰাতুল কুমাৰ বৰা পিতাৰ নাম: গনেশ চন্দ্ৰ বৰা ঘৰ নং : 926 বয়স : 52 লিঙ্গ : পুৰুষ	CQG0482141 ফটো উপলব্ধ	863 নাম : পুবালী বৰা স্বামীৰ নাম: ৰাতুল কুমাৰ বৰা ঘৰ নং : 926 বয়স : 41 লিঙ্গ : মহিলা	CQG0471540 ফটো উপলব্ধ	864 নাম : মুন্না কুমাৰ পিতাৰ নাম: ৰামসেৱক ৰাম ঘৰ নং : 929 বয়স : 37 লিঙ্গ : পুৰুষ	CQG0469411 ফটো উপলব্ধ
865 নাম : কবিতা দেৱী স্বামীৰ নাম: মুন্না কুমাৰ ঘৰ নং : 929 বয়স : 31 লিঙ্গ : মহিলা	CQG0482166 ফটো উপলব্ধ	866 নাম : জিতেন্দ্ৰ মেধি পিতাৰ নাম: কামেশ্বৰ মেধি ঘৰ নং : 928 বয়স : 37 লিঙ্গ : পুৰুষ	CQG0482208 ফটো উপলব্ধ	867 নাম : হিৰমনি সোনোৱাল স্বামীৰ নাম: জিতেন্দ্ৰ মেধি ঘৰ নং : 928 বয়স : 34 লিঙ্গ : মহিলা	CQG0482190 ফটো উপলব্ধ
868 নাম : কুৱেল শইকীয়া স্বামীৰ নাম: হৰেন বৰা ঘৰ নং : 929 বয়স : 37 লিঙ্গ : মহিলা	CQG0533059 ফটো উপলব্ধ	869 নাম : চুকান্তী তাঁতি পিতাৰ নাম: লক্ষীৰাম তাঁতি ঘৰ নং : 930 বয়স : 49 লিঙ্গ : মহিলা	CQG0471516 ফটো উপলব্ধ	870 নাম : বেৰা খোদাল স্বামীৰ নাম: সুনিল খোদাল ঘৰ নং : 930 বয়স : 38 লিঙ্গ : মহিলা	CQG0532879 ফটো উপলব্ধ



871	CQG0534891	ফটো উপলব্ধ
নাম : ৰিতু চাহ তচা স্বামীৰ নাম : মনোজ তচা ঘৰ নং : ৯৩১ বয়স : 35 লিঙ্গ : মহিলা		

872	CQG0539155	ফটো উপলব্ধ
নাম : ৰূপেশ তচা পিতাৰ নাম : সুৰেন তচা ঘৰ নং : ৯৩২ বয়স : 38 লিঙ্গ : পুৰুষ		

873	CQG0538280	ফটো উপলব্ধ
নাম : সাবিত্ৰী ভূঞা স্বামীৰ নাম : মোহনলাল ভূঞা ঘৰ নং : ৯৩৩ বয়স : 60 লিঙ্গ : মহিলা		

874	CQG0571703	ফটো উপলব্ধ
নাম : প্ৰকাশ ভূঞা পিতাৰ নাম : মোহনলাল ভূঞা ঘৰ নং : ৯৩৩ বয়স : 24 লিঙ্গ : পুৰুষ		

875	CQG0560193	ফটো উপলব্ধ
নাম : খগেন তাঁতি পিতাৰ নাম : বিজয় তাঁতি ঘৰ নং : ৯৩৪ বয়স : 34 লিঙ্গ : পুৰুষ		

876	CQG0560243	ফটো উপলব্ধ
নাম : সুগন্ধি তাঁতি স্বামীৰ নাম : খগেন তাঁতি ঘৰ নং : ৯৩৪ বয়স : 32 লিঙ্গ : মহিলা		

877	CQG0559575	ফটো উপলব্ধ
নাম : ৰাধীকা গোৱালা স্বামীৰ নাম : নাৰায়ণ গোৱালা ঘৰ নং : ৯৩৫ বয়স : 31 লিঙ্গ : মহিলা		

878	CQG0560151	ফটো উপলব্ধ
নাম : দেৱন্তী নায়ক স্বামীৰ নাম : চুহুৰন নায়ক ঘৰ নং : ৯৩৬ বয়স : 28 লিঙ্গ : মহিলা		

879	CQG1163120	ফটো উপলব্ধ
নাম : মাহি তাঁতি স্বামীৰ নাম : চুহুৰন তাঁতি ঘৰ নং : ৯৩৭ বয়স : 32 লিঙ্গ : মহিলা		

880	CQG0559534	ফটো উপলব্ধ
নাম : চনাচায় ৰাজ গড় পিতাৰ নাম : বৃধু ৰাজ গড় ঘৰ নং : ৯৩৯ বয়স : 47 লিঙ্গ : পুৰুষ		

881	CQG0559542	ফটো উপলব্ধ
নাম : ৰূপা গড় পিতাৰ নাম : চনাচায়. ৰাজ গড় ঘৰ নং : ৯৩৯ বয়স : 39 লিঙ্গ : মহিলা		

882	DAS0066886	ফটো উপলব্ধ
নাম : দেবজিত দত্ত পিতাৰ নাম : দেবব্ৰত দত্ত ঘৰ নং : 940 বয়স : 36 লিঙ্গ : পুৰুষ		



883	1	DAS0158832	ফটো উপলব্ধ	884	1	DAS0160887	ফটো উপলব্ধ	885	1	DAS0160952	ফটো উপলব্ধ
<p>নাম : সৌৰভ ৰাজখোৱা পিতাৰ নাম: সূৰ্য্য ৰাজখোৱা ঘৰ নং : 309 বয়স : 19 লিঙ্গ : পুৰুষ</p>				<p>নাম : মাইনা পাতৰ মাতৃৰ নাম: জোনাকী পাতৰ ঘৰ নং : 357 বয়স : 18 লিঙ্গ : মহিলা</p>				<p>নাম : কেশৱ তাঁতী পিতাৰ নাম: গৌতম তাঁতী ঘৰ নং : 401 বয়স : 18 লিঙ্গ : পুৰুষ</p>			
886	1	DAS0163972	ফটো উপলব্ধ	887	1	DAS0169524	ফটো উপলব্ধ	888	1	DAS0170142	ফটো উপলব্ধ
<p>নাম : বিকি তাঁতী পিতাৰ নাম: বিদ্যাৰ্থী তাঁতী ঘৰ নং : 396 বয়স : 22 লিঙ্গ : পুৰুষ</p>				<p>নাম : পংকজ চুন্দী পিতাৰ নাম: অকন চুন্দী ঘৰ নং : 217 বয়স : 28 লিঙ্গ : পুৰুষ</p>				<p>নাম : দেৱ তেলেঙা পিতাৰ নাম: ৰাজা তেলেঙা ঘৰ নং : 354 বয়স : 20 লিঙ্গ : পুৰুষ</p>			
889	1	DAS0170555	ফটো উপলব্ধ	890	1	DAS0170613	ফটো উপলব্ধ	891	1	DAS0170746	ফটো উপলব্ধ
<p>নাম : নিৰ্জলা তচা পিতাৰ নাম: মনেশ্বৰ তচা ঘৰ নং : 394 বয়স : 21 লিঙ্গ : মহিলা</p>				<p>নাম : ৰুমী তচা স্বামীৰ নাম: অমিন তচা ঘৰ নং : 367 বয়স : 28 লিঙ্গ : মহিলা</p>				<p>নাম : থানেশ্বৰ তচা পিতাৰ নাম: মনেশ্বৰ তচা ঘৰ নং : 394 বয়স : 18 লিঙ্গ : পুৰুষ</p>			
892	1	DAS0170795	ফটো উপলব্ধ	893	1	DAS0170845	ফটো উপলব্ধ	894	1	DAS0170910	ফটো উপলব্ধ
<p>নাম : লক্ষীমনি নাগ স্বামীৰ নাম: ধনবীৰ নাগ ঘৰ নং : 371 বয়স : 22 লিঙ্গ : মহিলা</p>				<p>নাম : ৰোহন প্ৰজা পিতাৰ নাম: মিঠুন প্ৰজা ঘৰ নং : 276 বয়স : 18 লিঙ্গ : পুৰুষ</p>				<p>নাম : দেৱানন তচা পিতাৰ নাম: সৰ্বন তচা ঘৰ নং : 367 বয়স : 21 লিঙ্গ : পুৰুষ</p>			
895	1	DAS0172338	ফটো উপলব্ধ	896	1	DAS0172437	ফটো উপলব্ধ	897	1	DAS0172510	ফটো উপলব্ধ
<p>নাম : সংগীত কমাৰ অন্যান্য: কুলদীপ কৰ্মকাৰ ঘৰ নং : 272 বয়স : 25 লিঙ্গ : মহিলা</p>				<p>নাম : মনৰপা নায়ক তচা স্বামীৰ নাম: নিৰঞ্জন তচা ঘৰ নং : 303 বয়স : 21 লিঙ্গ : মহিলা</p>				<p>নাম : জয়ন্ত প্ৰদীপ কমাৰ অন্যান্য: কুলদীপ কৰ্মকাৰ ঘৰ নং : 272 বয়স : 29 লিঙ্গ : পুৰুষ</p>			



ভোটাৰৰ সাৰাংশ

A) ভোটাৰৰ সংখ্যা

	তালিকাৰ প্ৰকাৰ	তালিকাৰ চিনাক্তকৰণ	ভোটাৰৰ সংখ্যা							
			পুৰুষ	মহিলা	৩য় লিঙ্গ	মুঠ				
I	মূল তালিকা	মূল তালিকা	বিশেষ সংশোধন, 2026 চনৰ পূৰ্বৰ 2025 চনৰ মূল তালিকাৰ লগত থকা সংযোজন সমূহ একত্ৰিতকৰণ কৰা তালিকা।				411	471	0	882
II	যোগ তালিকা	পৰিপূৰক 1	বিশেষ সংক্ষিপ্ত সংশোধন, 2026				9	6	0	15
		পৰিপূৰক 2	অনবিচ্ছিন্ন সংশোধন 2026				0	0	0	0
			মুঠ				9	6	0	15
III	বিয়োজন তালিকা	পৰিপূৰক 1	বিশেষ সংক্ষিপ্ত সংশোধন, 2026				9	14	0	23
		পৰিপূৰক 2	অনবিচ্ছিন্ন সংশোধন 2026				0	0	0	0
			মুঠ				9	14	0	23
IV	লিংগ ক্ষেত্ৰত পৰিবৰ্তনৰ বাবে পাৰ্থক্য						0	0	0	0
এই সংশোধনৰ পিছত ভোটাৰ তালিকাত ভোটাৰৰ মুঠ সংখ্যা (I+II-III+IV)						411	463	0	874	

B) শুধৰনীৰ সংখ্যা

তালিকাৰ প্ৰকাৰ	তালিকাৰ চিনাক্তকৰণ	শুধৰনীৰ সংখ্যা
পৰিপূৰক 1	বিশেষ সংক্ষিপ্ত সংশোধন, 2026	2
পৰিপূৰক 2	অনবিচ্ছিন্ন সংশোধন 2026	2
	মুঠ	4

নিৰ্বাচক পঞ্জীয়ন বিষয়াৰ স্বাক্ষৰ

E-মৃত, S-স্থানান্তৰিত/ বাসস্থান পৰিবৰ্তন, R-প্ৰতিলিপি, M-নিখোজ, Q-অযোগ্য