



ভোটাৰ তালিকা 2026 S03 অসম

বিধানসভা সমষ্টিৰ নম্বৰ, নাম আৰু সংৰক্ষণৰ স্থিতি : 71 - বিহালী (অনুসূচিত জাতি)		খণ্ড নং : 10																			
এই বিধানসভা সমষ্টিত কোন সংসদীয় সমষ্টিৰ অন্তৰ্গত তাৰ নম্বৰ, নাম আৰু সংৰক্ষণ স্থিতি : 11 - শোণিতপুৰ (সাধাৰণ)																					
1. সংশোধনৰ বিৱৰণ																					
সংশোধনৰ বছৰ	2026	তালিকাৰ চিনাক্তকৰণ																			
ভিত্তি তাৰিখ	01-04-2026	বিশেষ সংশোধন, 2026 চনৰ পূৰ্বৰ 2025 চনৰ মূল তালিকাৰ লগত থকা সংযোজন সমূহ একত্ৰিতকৰণ কৰা তালিকা।																			
সংশোধনৰ প্ৰকাৰ	বিশেষ সংশোধন 2026																				
প্ৰকাশনৰ তাৰিখ	23-03-2026																				
2. খণ্ড আৰু ভোটগ্ৰহন কেন্দ্ৰৰ বিৱৰণ																					
খণ্ডৰ অন্তৰ্গত এলেকা সমূহৰ নম্বৰ আৰু নাম																					
1-জিনজিয়া চাহবাগিচা ২১০/৩৭১		<table border="1" style="width: 100%; border-collapse: collapse;"> <tr> <td>মূল চহৰ/গাওঁ</td> <td>: জিনজিয়া চাহবাগিচা ২১০/৩৭১</td> </tr> <tr> <td>ৱাৰ্ড নং</td> <td>:</td> </tr> <tr> <td>ডাকঘৰ</td> <td>: জিনজিয়া (উপ ডাকঘৰ)</td> </tr> <tr> <td>পুলিচ থানা</td> <td>: জিনজিয়া</td> </tr> <tr> <td>ব্লক</td> <td>: বাঘমাৰা</td> </tr> <tr> <td>ৰাজহ চক্ৰ</td> <td>: বিশ্বনাথ ৰাজহ চক্ৰ</td> </tr> <tr> <td>জিলা</td> <td>: বিশ্বনাথ</td> </tr> <tr> <td>পিনকোড</td> <td>: 784184</td> </tr> </table>				মূল চহৰ/গাওঁ	: জিনজিয়া চাহবাগিচা ২১০/৩৭১	ৱাৰ্ড নং	:	ডাকঘৰ	: জিনজিয়া (উপ ডাকঘৰ)	পুলিচ থানা	: জিনজিয়া	ব্লক	: বাঘমাৰা	ৰাজহ চক্ৰ	: বিশ্বনাথ ৰাজহ চক্ৰ	জিলা	: বিশ্বনাথ	পিনকোড	: 784184
মূল চহৰ/গাওঁ	: জিনজিয়া চাহবাগিচা ২১০/৩৭১																				
ৱাৰ্ড নং	:																				
ডাকঘৰ	: জিনজিয়া (উপ ডাকঘৰ)																				
পুলিচ থানা	: জিনজিয়া																				
ব্লক	: বাঘমাৰা																				
ৰাজহ চক্ৰ	: বিশ্বনাথ ৰাজহ চক্ৰ																				
জিলা	: বিশ্বনাথ																				
পিনকোড	: 784184																				
3. ভোটগ্ৰহন কেন্দ্ৰৰ বিৱৰণ																					
ভোটগ্ৰহন কেন্দ্ৰৰ নম্বৰ আৰু নাম :		ভোটগ্ৰহন কেন্দ্ৰৰ প্ৰকাৰ (পুৰুষ/মহিলা/সাধাৰণ)		সাধাৰণ																	
10 - জিনজিয়া বাগান লেবাব ক্লাব ঘৰ (পূৰ্ব অংশ)		খণ্ডৰ অন্তৰ্গত সহায়ক ভোটগ্ৰহন কেন্দ্ৰৰ সংখ্যা :		0																	
ভোটগ্ৰহন কেন্দ্ৰৰ ঠিকনা :																					
জিনজিয়া বাগান লেবাব ক্লাব ঘৰ, কোঠা নং ২, জিনজিয়া চাহ বাগিছা																					
4. ভোটাৰৰ সংখ্যা																					
আৰম্ভনি ক্ৰমিক নং	শেষ ক্ৰমিক নং	মুঠ ভোটাৰ																			
		পুৰুষ	মহিলা	৩য় লিঙ্গ	মুঠ																
1	709	298	358	0	656																

নিৰ্বাচক পঞ্জীয়ন বিষয়াৰ স্বাক্ষৰ

Nazri Naksha

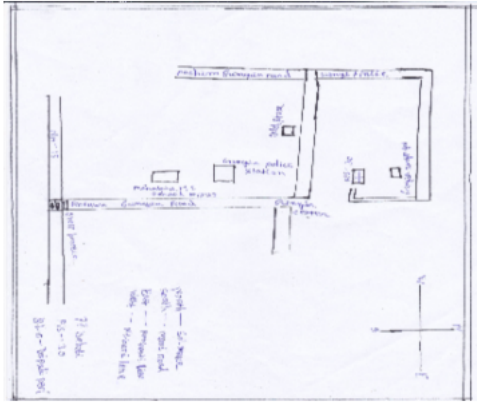

Google Map View

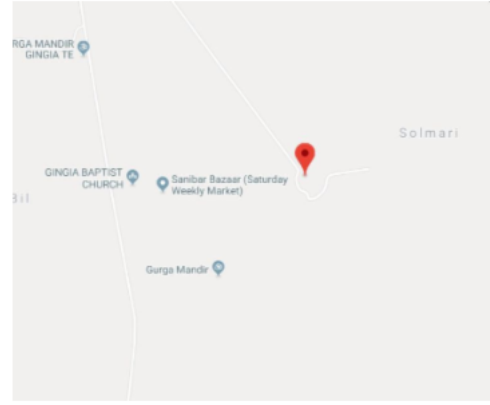

Polling Station Building Front View



ভোটগ্ৰহন কেন্দ্ৰৰ সন্মুখৰ দৃশ্য



Cad View

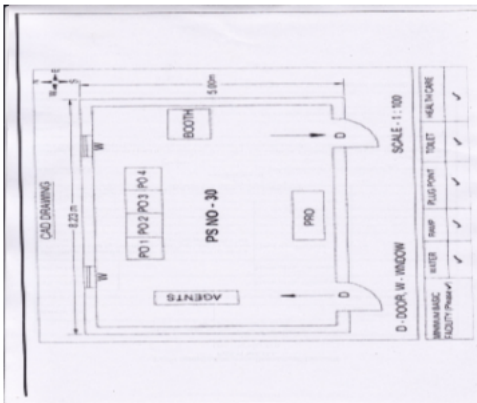

Key MAP View





1 নাম : পৰদম চৰৰ পিতাৰ নাম: মতিলাল চৰৰ ঘৰ নং : 0 বয়স : 27 লিঙ্গ : পুৰুষ	NZZ0098707 ফটো উপলব্ধ	2 নাম : মহাত্মা মল্লিক স্বামীৰ নাম: উমেশ মল্লিক ঘৰ নং : 30 বয়স : 32 লিঙ্গ : মহিলা	LDT7266133 ফটো উপলব্ধ	3 নাম : দিলিপ তাঁতি পিতাৰ নাম: ভিখাৰী তাঁতি ঘৰ নং : 8৮৩ বয়স : 52 লিঙ্গ : পুৰুষ	LDT3034568 ফটো উপলব্ধ
4 নাম : প্ৰানজীত তাঁতি পিতাৰ নাম: দিলিপ তাঁতি ঘৰ নং : 8৮৩ বয়স : 32 লিঙ্গ : পুৰুষ	LDT3040786 ফটো উপলব্ধ	5 নাম : স্নাতা তাঁতি পিতাৰ নাম: দিলিপ তাঁতি ঘৰ নং : 8৮৩ বয়স : 28 লিঙ্গ : মহিলা	LDT0093690 ফটো উপলব্ধ	6 নাম : হাচিনা তাঁতি পিতাৰ নাম: দিলিপ তাঁতি ঘৰ নং : 8৮৩ বয়স : 23 লিঙ্গ : মহিলা	LDT0491688 ফটো উপলব্ধ
7 নাম : চিম্ন তাত্তি পিতাৰ নাম: লক্ষেশ্বৰ তাত্তি ঘৰ নং : 8৮৫ বয়স : 38 লিঙ্গ : পুৰুষ	LDT3040797 ফটো উপলব্ধ	8 নাম : বৃপালী তাঁতি স্বামীৰ নাম: চিম্ন তাঁতি ঘৰ নং : 8৮৫ বয়স : 30 লিঙ্গ : মহিলা	LDT0336834 ফটো উপলব্ধ	9 নাম : কশৈল্যা কৰ্মকাৰ স্বামীৰ নাম: লক্ষীন্দৰ কৰ্মকাৰ ঘৰ নং : 8৮৬ বয়স : 57 লিঙ্গ : মহিলা	LDT3034615 ফটো উপলব্ধ
10 নাম : সঞ্জয় কৰ্মকাৰ পিতাৰ নাম: লক্ষীধৰ কৰ্মকাৰ ঘৰ নং : 8৮৬ বয়স : 34 লিঙ্গ : পুৰুষ	LDT3040800 ফটো উপলব্ধ	11 নাম : মানিক কৰ্মকাৰ পিতাৰ নাম: লক্ষীন্দৰ কৰ্মকাৰ ঘৰ নং : 8৮৬ বয়স : 30 লিঙ্গ : পুৰুষ	LDT0366310 ফটো উপলব্ধ	12 নাম : প্ৰভাবতী কৰ্মকাৰ স্বামীৰ নাম: সঞ্জয় কৰ্মকাৰ ঘৰ নং : 486 বয়স : 30 লিঙ্গ : মহিলা	LDT7251333 ফটো উপলব্ধ
13 নাম : বৃপালী কৰ্মকাৰ স্বামীৰ নাম: মানিক কৰ্মকাৰ ঘৰ নং : 8৮৬ বয়স : 25 লিঙ্গ : মহিলা	LDT0366419 ফটো উপলব্ধ	14 নাম : শচীন কৰ্মকাৰ পিতাৰ নাম: ঘাণ্ড কৰ্মকাৰ ঘৰ নং : 8৮৭ বয়স : 36 লিঙ্গ : পুৰুষ	LDT3034671 ফটো উপলব্ধ	15 নাম : মনি কৰ্মকাৰ স্বামীৰ নাম: শচীন কৰ্মকাৰ ঘৰ নং : 8৮৭ বয়স : 35 লিঙ্গ : মহিলা	LDT3034682 ফটো উপলব্ধ
16 নাম : চম্পা তচা স্বামীৰ নাম: আজিত তচা ঘৰ নং : 8৮৮ বয়স : 51 লিঙ্গ : মহিলা	LDT3034693 ফটো উপলব্ধ	17 নাম : গবিন্দা তচা মাতৃৰ নাম: চম্পা তচা ঘৰ নং : 8৮৮ বয়স : 36 লিঙ্গ : পুৰুষ	LDT3034706 ফটো উপলব্ধ	18 নাম : কবিতা তচা স্বামীৰ নাম: গবিন্দা তচা ঘৰ নং : 8৮৮ বয়স : 33 লিঙ্গ : মহিলা	LDT3034717 ফটো উপলব্ধ
19 নাম : সহন চাবাচী পিতাৰ নাম: নৰসিংহ চাবাচী ঘৰ নং : 8৮৯ বয়স : 57 লিঙ্গ : পুৰুষ	LDT3034740 ফটো উপলব্ধ	20 নাম : অমিত শ্বাৰাচী পিতাৰ নাম: চহন শ্বাৰাচী ঘৰ নং : 8৮৯ বয়স : 35 লিঙ্গ : পুৰুষ	LDT3034728 ফটো উপলব্ধ	21 নাম : লক্ষীমণী শ্বাৰাচী স্বামীৰ নাম: অমিত শ্বাৰাচী ঘৰ নং : 8৮৯ বয়স : 33 লিঙ্গ : মহিলা	LDT3034739 ফটো উপলব্ধ
22 নাম : সুমিত সৱাশী পিতাৰ নাম: শাহান সৱাশী ঘৰ নং : 8৮৯ বয়স : 33 লিঙ্গ : পুৰুষ	LDT3040822 ফটো উপলব্ধ	23 নাম : লক্ষী শ্বাৰাচী স্বামীৰ নাম: সুমিত শ্বাৰাচী ঘৰ নং : 8৮৯ বয়স : 30 লিঙ্গ : মহিলা	LDT0093542 ফটো উপলব্ধ	24 নাম : মীৰা চাৱাহী তাঁতি স্বামীৰ নাম: প্ৰাঞ্জিত তাঁতি ঘৰ নং : 8৮৯ বয়স : 29 লিঙ্গ : মহিলা	LDT0093773 ফটো উপলব্ধ
E 25 নাম : লখিমোতী তাঁতি সিঙা স্বামীৰ নাম: সুদৰ্শন সিঙা ঘৰ নং : 8৯০ বয়স : 52 লিঙ্গ : মহিলা	LDT3034751 ফটো উপলব্ধ	26 নাম : অমিত তাঁতি পিতাৰ নাম: লক্ষীমতী সিঙা ঘৰ নং : 8৯০ বয়স : 35 লিঙ্গ : পুৰুষ	LDT3041369 ফটো উপলব্ধ	27 নাম : সুনম তাঁতি স্বামীৰ নাম: অমিত তাঁতি ঘৰ নং : 8৯০ বয়স : 28 লিঙ্গ : মহিলা	LDT0093351 ফটো উপলব্ধ
28 নাম : চুকাছ মল্লিক পিতাৰ নাম: গোপাল মল্লিক ঘৰ নং : 8৯১ বয়স : 52 লিঙ্গ : পুৰুষ	LDT3034762 ফটো উপলব্ধ	29 নাম : প্ৰকাশ মল্লিক পিতাৰ নাম: চুকাছ মল্লিক ঘৰ নং : 491 বয়স : 26 লিঙ্গ : পুৰুষ	NZZ0098665 ফটো উপলব্ধ	30 নাম : পৰেশ চৰৰ পিতাৰ নাম: কৰ্ন চৰৰ ঘৰ নং : 8৯৩ বয়স : 39 লিঙ্গ : পুৰুষ	LDT3034808 ফটো উপলব্ধ



31 নাম : উমা চৰৰ স্বামীৰ নাম: পৰেশ চৰৰ ঘৰ নং : ৪৯৩ বয়স : 37 লিঙ্গ : মহিলা	LDT3034819 ফটো উপলব্ধ	32 নাম : বিধান চৰৰ পিতাৰ নাম: পৰেশ চৰৰ ঘৰ নং : 493 বয়স : 26 লিঙ্গ : পুৰুষ	LDT7251341 ফটো উপলব্ধ	33 নাম : ববীতা তাঁতি স্বামীৰ নাম: হীৰালাল তাঁতি ঘৰ নং : ৪৯৪ বয়স : 44 লিঙ্গ : মহিলা	LDT3034820 ফটো উপলব্ধ
34 নাম : কমলেশ্বৰী তাঁতি স্বামীৰ নাম: আকাশ তাঁতি ঘৰ নং : ৪৯৪ বয়স : 32 লিঙ্গ : মহিলা	LDT0366211 ফটো উপলব্ধ	35 নাম : জয়মতী কৰ্মকাৰ স্বামীৰ নাম: ভোলা কৰ্মকাৰ ঘৰ নং : ৪৯৫ বয়স : 65 লিঙ্গ : মহিলা	LDT3034842 ফটো উপলব্ধ	36 নাম : দিপক কৰ্মকাৰ পিতাৰ নাম: ভোলা কৰ্মকাৰ ঘৰ নং : ৪৯৫ বয়স : 38 লিঙ্গ : পুৰুষ	LDT3034853 ফটো উপলব্ধ
37 নাম : অনাম কৰ্মকাৰ পিতাৰ নাম: ভোলা কৰ্মকাৰ ঘৰ নং : ৪৯৫ বয়স : 32 লিঙ্গ : পুৰুষ	LDT3040811 ফটো উপলব্ধ	38 নাম : সবিতা কৰ্মকাৰ দুহাংগা পিতাৰ নাম: ভোলা কৰ্মকাৰ ঘৰ নং : ৪৯৫ বয়স : 32 লিঙ্গ : মহিলা	LDT3041278 ফটো উপলব্ধ	39 নাম : বৰ্মা কৰ্মকাৰ স্বামীৰ নাম: দিপক কৰ্মকাৰ ঘৰ নং : ৪৯৫ বয়স : 31 লিঙ্গ : মহিলা	LDT0304667 ফটো উপলব্ধ
40 নাম : লক্ষ্মিন্তি কৰ্মকাৰ স্বামীৰ নাম: অনাম কৰ্মকাৰ ঘৰ নং : ৪৯৫ বয়স : 30 লিঙ্গ : মহিলা	LDT0429332 ফটো উপলব্ধ	E 41 নাম : সুনিতা কৰ্মকাৰ স্বামীৰ নাম: বহু দাস কৰ্মকাৰ ঘৰ নং : ৪৯৬ বয়স : 46 লিঙ্গ : মহিলা	LDT3034897 ফটো উপলব্ধ	42 নাম : গকুল কৰ্মকাৰ পিতাৰ নাম: ভোগোল কৰ্মকাৰ ঘৰ নং : ৪৯৬ বয়স : 37 লিঙ্গ : পুৰুষ	LDT3034900 ফটো উপলব্ধ
43 নাম : জয়মতি কৰ্মকাৰ স্বামীৰ নাম: গকুল কৰ্মকাৰ ঘৰ নং : ৪৯৬ বয়স : 36 লিঙ্গ : মহিলা	LDT3034911 ফটো উপলব্ধ	44 নাম : চবিতৰাম কৰ্মকাৰ পিতাৰ নাম: ভোগল কৰ্মকাৰ ঘৰ নং : ৪৯৬ বয়স : 32 লিঙ্গ : পুৰুষ	LDT0452730 ফটো উপলব্ধ	45 নাম : মঞ্জীতা কৰ্মকাৰ স্বামীৰ নাম: সবিতৰাম কৰ্মকাৰ ঘৰ নং : ৪৯৬ বয়স : 31 লিঙ্গ : মহিলা	LDT0452771 ফটো উপলব্ধ
46 নাম : শংকৰ কৰ্মকাৰ পিতাৰ নাম: কায়ী কৰ্মকাৰ ঘৰ নং : ৪৯৭ বয়স : 57 লিঙ্গ : পুৰুষ	LDT3034944 ফটো উপলব্ধ	47 নাম : ৰূপন কৰ্মকাৰ স্বামীৰ নাম: শংকৰ কৰ্মকাৰ ঘৰ নং : ৪৯৭ বয়স : 51 লিঙ্গ : মহিলা	LDT3034955 ফটো উপলব্ধ	48 নাম : প্ৰেমি কৰ্মকাৰ স্বামীৰ নাম: শিবা কৰ্মকাৰ ঘৰ নং : ৪৯৭ বয়স : 30 লিঙ্গ : মহিলা	LDT0452821 ফটো উপলব্ধ
49 নাম : শিবা কৰ্মকাৰ পিতাৰ নাম: শংকৰ কৰ্মকাৰ ঘৰ নং : ৪৯৭ বয়স : 29 লিঙ্গ : পুৰুষ	LDT0452904 ফটো উপলব্ধ	50 নাম : ৰাজেন সাগৰ পিতাৰ নাম: ভীমৰাজ সাগৰ ঘৰ নং : ৪৯৭ বয়স : 28 লিঙ্গ : পুৰুষ	LDT0365122 ফটো উপলব্ধ	51 নাম : শিবানী সাগৰ স্বামীৰ নাম: ৰাজেন সাগৰ ঘৰ নং : ৪৯৭ বয়স : 27 লিঙ্গ : মহিলা	LDT0366807 ফটো উপলব্ধ
52 নাম : পদ্যাত্ৰী কৰ্মকাৰ স্বামীৰ নাম: গকুল কৰ্মকাৰ ঘৰ নং : ৪৯৮ বয়স : 77 লিঙ্গ : মহিলা	LDT3034966 ফটো উপলব্ধ	E 53 নাম : গংগাৰাম কৰ্মকাৰ পিতাৰ নাম: গকুল কৰ্মকাৰ ঘৰ নং : ৪৯৮ বয়স : 57 লিঙ্গ : পুৰুষ	LDT3034977 ফটো উপলব্ধ	E 54 নাম : পৰশুৰাম কৰ্মকাৰ পিতাৰ নাম: গকুল কৰ্মকাৰ ঘৰ নং : ৪৯৮ বয়স : 53 লিঙ্গ : পুৰুষ	LDT3034999 ফটো উপলব্ধ
55 নাম : অপেশ্বৰী তাঁতি কৰ্মকাৰ স্বামীৰ নাম: বলৰাম কৰ্মকাৰ ঘৰ নং : ৪৯৮ বয়স : 45 লিঙ্গ : মহিলা	LDT3035049 ফটো উপলব্ধ	56 নাম : বলৰাম কৰ্মকাৰ পিতাৰ নাম: গকুল কৰ্মকাৰ ঘৰ নং : ৪৯৮ বয়স : 42 লিঙ্গ : পুৰুষ	LDT3035038 ফটো উপলব্ধ	57 নাম : দেবতী কৰ্মকাৰ স্বামীৰ নাম: পৰশুৰাম কৰ্মকাৰ ঘৰ নং : ৪৯৮ বয়স : 42 লিঙ্গ : মহিলা	LDT3035005 ফটো উপলব্ধ
58 নাম : তুলসীবতী কৰ্মকাৰ স্বামীৰ নাম: লাটাত কৰ্মকাৰ ঘৰ নং : ৪৯৮ বয়স : 38 লিঙ্গ : মহিলা	LDT3035027 ফটো উপলব্ধ	59 নাম : মনোজ কৰ্মকাৰ পিতাৰ নাম: ৰমেশ কৰ্মকাৰ ঘৰ নং : ৪৯৮ বয়স : 34 লিঙ্গ : পুৰুষ	LDT1474460 ফটো উপলব্ধ	60 নাম : নিভা কৰ্মকাৰ পিতাৰ নাম: গংগাৰাম কৰ্মকাৰ ঘৰ নং : ৪৯৮ বয়স : 32 লিঙ্গ : মহিলা	LDT0330365 ফটো উপলব্ধ



61 নাম : দুৰ্গেশ্বৰী প্ৰজা কৰ্মকাৰ স্বামীৰ নাম : মনোজ কৰ্মকাৰ ঘৰ নং : 498 বয়স : 32 লিঙ্গ : মহিলা	LDT7266638 ফটো উপলব্ধ	62 নাম : অজয় কৰ্মকাৰ পিতাৰ নাম : গংগাৰাম কৰ্মকাৰ ঘৰ নং : 8৯৮ বয়স : 30 লিঙ্গ : পুৰুষ	LDT0330373 ফটো উপলব্ধ	63 নাম : বিকি কৰ্মকাৰ পিতাৰ নাম : পৰশুৰাম কৰ্মকাৰ ঘৰ নং : 498 বয়স : 28 লিঙ্গ : পুৰুষ	LDT0253716 ফটো উপলব্ধ
64 নাম : হেমন্তী কৰ্মকাৰ স্বামীৰ নাম : অজয় কৰ্মকাৰ ঘৰ নং : 498 বয়স : 27 লিঙ্গ : মহিলা	NZZ0124461 ফটো উপলব্ধ	65 নাম : চিদু কৰ্মকাৰ পিতাৰ নাম : গংগাৰাম কৰ্মকাৰ ঘৰ নং : 8৯৮ বয়স : 25 লিঙ্গ : পুৰুষ	LDT0452847 ফটো উপলব্ধ	66 নাম : শিবানী কৰ্মকাৰ পিতাৰ নাম : গংগাৰাম কৰ্মকাৰ ঘৰ নং : 8৯৮ বয়স : 25 লিঙ্গ : মহিলা	LDT0452896 ফটো উপলব্ধ
67 নাম : বীৰেন কৰ্মকাৰ পিতাৰ নাম : মঙ্গল কৰ্মকাৰ ঘৰ নং : 8৯৯ বয়স : 64 লিঙ্গ : পুৰুষ	LDT3035050 ফটো উপলব্ধ	E 68 নাম : ফুলমণী কৰ্মকাৰ স্বামীৰ নাম : বীৰেন কৰ্মকাৰ ঘৰ নং : 8৯৯ বয়স : 59 লিঙ্গ : মহিলা	LDT3035061 ফটো উপলব্ধ	69 নাম : ৰূপালী কৰ্মকাৰ স্বামীৰ নাম : বিপুল কৰ্মকাৰ ঘৰ নং : 499 বয়স : 37 লিঙ্গ : মহিলা	LDT0385971 ফটো উপলব্ধ
70 নাম : ফুলচানু কৰ্মকাৰ পিতাৰ নাম : মঙ্গল কৰ্মকাৰ ঘৰ নং : 8৯৯ বয়স : 36 লিঙ্গ : মহিলা	LDT3035072 ফটো উপলব্ধ	71 নাম : বিপুল কৰ্মকাৰ পিতাৰ নাম : বিৰেন কৰ্মকাৰ ঘৰ নং : 8৯৯ বয়স : 31 লিঙ্গ : পুৰুষ	LDT3040833 ফটো উপলব্ধ	72 নাম : বিকাশ কৰ্মকাৰ পিতাৰ নাম : বিৰেন কৰ্মকাৰ ঘৰ নং : 8৯৯ বয়স : 29 লিঙ্গ : পুৰুষ	LDT1474471 ফটো উপলব্ধ
73 নাম : শিবা কৰ্মকাৰ পিতাৰ নাম : বিৰেন কৰ্মকাৰ ঘৰ নং : 499 বয়স : 26 লিঙ্গ : পুৰুষ	LDT7251374 ফটো উপলব্ধ	E 74 নাম : ৰুক্মিণী কৰ্মকাৰ স্বামীৰ নাম : জ্যোতিষ কৰ্মকাৰ ঘৰ নং : ৫০০ বয়স : ৪৭ লিঙ্গ : মহিলা	LDT3035094 ফটো উপলব্ধ	75 নাম : মুকুন্দৰ কৰ্মকাৰ পিতাৰ নাম : মগন কৰ্মকাৰ ঘৰ নং : ৫০১ বয়স : 39 লিঙ্গ : পুৰুষ	LDT3035129 ফটো উপলব্ধ
76 নাম : বিজেন্দ্ৰ কৰ্মকাৰ পিতাৰ নাম : মগন কৰ্মকাৰ ঘৰ নং : ৫০১ বয়স : 39 লিঙ্গ : পুৰুষ	LDT0491050 ফটো উপলব্ধ	77 নাম : বিৰাচমণি কৰ্মকাৰ স্বামীৰ নাম : মুকুন্দৰ কৰ্মকাৰ ঘৰ নং : ৫০১ বয়স : 37 লিঙ্গ : মহিলা	LDT3035130 ফটো উপলব্ধ	78 নাম : পুষ্পলতা কৰ্মকাৰ পিতাৰ নাম : বলাই কৰ্মকাৰ ঘৰ নং : ৫০১ বয়স : 30 লিঙ্গ : মহিলা	LDT0330258 ফটো উপলব্ধ
79 নাম : তেন বিজয় কৰ্মকাৰ পিতাৰ নাম : মেঘনাথ কৰ্মকাৰ ঘৰ নং : ৫০১ বয়স : 28 লিঙ্গ : পুৰুষ	LDT0330308 ফটো উপলব্ধ	80 নাম : হেমন্তী কৰ্মকাৰ স্বামীৰ নাম : বিজেন্দ্ৰ কৰ্মকাৰ ঘৰ নং : ৫০১ বয়স : 25 লিঙ্গ : মহিলা	LDT0501619 ফটো উপলব্ধ	E 81 নাম : যুগল কৰ্মকাৰ পিতাৰ নাম : দুৰ্গ কৰ্মকাৰ ঘৰ নং : ৫০২ বয়স : 62 লিঙ্গ : পুৰুষ	LDT3035141 ফটো উপলব্ধ
82 নাম : বিৰ্জু কৰ্মকাৰ পিতাৰ নাম : যুগল কৰ্মকাৰ ঘৰ নং : ৫০২ বয়স : 37 লিঙ্গ : পুৰুষ	LDT3035163 ফটো উপলব্ধ	E 83 নাম : সমাৰ কৰ্মকাৰ পিতাৰ নাম : যুগল কৰ্মকাৰ ঘৰ নং : ৫০২ বয়স : ৪5 লিঙ্গ : পুৰুষ	LDT3035185 ফটো উপলব্ধ	84 নাম : সবিনা কৰ্মকাৰ স্বামীৰ নাম : বিৰ্জু কৰ্মকাৰ ঘৰ নং : ৫০২ বয়স : 35 লিঙ্গ : মহিলা	LDT3035174 ফটো উপলব্ধ
85 নাম : পাখী কৰ্মকাৰ স্বামীৰ নাম : চনু কৰ্মকাৰ ঘৰ নং : ৫০২ বয়স : 33 লিঙ্গ : মহিলা	LDT3035209 ফটো উপলব্ধ	86 নাম : অন কৰ্মকাৰ স্বামীৰ নাম : চমাৰু কৰ্মকাৰ ঘৰ নং : ৫০২ বয়স : 31 লিঙ্গ : মহিলা	LDT0304063 ফটো উপলব্ধ	87 নাম : ৰামধনু কৰ্মকাৰ পিতাৰ নাম : তুলসী কৰ্মকাৰ ঘৰ নং : ৫০৩ বয়স : 47 লিঙ্গ : পুৰুষ	LDT3035210 ফটো উপলব্ধ
88 নাম : লীলাবতী কৰ্মকাৰ স্বামীৰ নাম : ৰামধন কৰ্মকাৰ ঘৰ নং : ৫০৩ বয়স : 42 লিঙ্গ : মহিলা	LDT3035221 ফটো উপলব্ধ	89 নাম : ৰাবতী কৰ্মকাৰ পিতাৰ নাম : পূনা কৰ্মকাৰ ঘৰ নং : ৫০৩ বয়স : 27 লিঙ্গ : মহিলা	LDT0406801 ফটো উপলব্ধ	E 90 নাম : পূনা কৰ্মকাৰ পিতাৰ নাম : পূনা কৰ্মকাৰ ঘৰ নং : ৫০৩ বয়স : 57 লিঙ্গ : পুৰুষ	LDT3035232 ফটো উপলব্ধ



91 নাম : আশামুণী চৰৰ স্বামীৰ নাম: ৰাজেন চৰৰ ঘৰ নং : ৫০৪ বয়স : 57 লিঙ্গ : মহিলা	LDT3035254 ফটো উপলব্ধ	92 নাম : প্ৰিয়া চৰৰ স্বামীৰ নাম: দিবিচন চৰৰ ঘৰ নং : ৫০৪ বয়স : 40 লিঙ্গ : মহিলা	LDT0491126 ফটো উপলব্ধ	93 নাম : ৰিবিশন চৰৰ পিতাৰ নাম: ৰাজেন চৰৰ ঘৰ নং : ৫০৪ বয়স : 37 লিঙ্গ : পুৰুষ	LDT3035265 ফটো উপলব্ধ
94 নাম : জোতমা চৰৰ স্বামীৰ নাম: ৰিবিশন চৰৰ ঘৰ নং : ৫০৪ বয়স : 35 লিঙ্গ : মহিলা	LDT3035276 ফটো উপলব্ধ	95 নাম : ডিবিছন চৰৰ পিতাৰ নাম: ৰাজেন চৰৰ ঘৰ নং : ৫০৪ বয়স : 33 লিঙ্গ : পুৰুষ	LDT0491399 ফটো উপলব্ধ	E 96 নাম : চম্পা কৰ্মকাৰ স্বামীৰ নাম: সুনিল কৰ্মকাৰ ঘৰ নং : ৫০৫ বয়স : 57 লিঙ্গ : মহিলা	LDT3035298 ফটো উপলব্ধ
97 নাম : বিজিতা কৰ্মকাৰ স্বামীৰ নাম: অশোক কৰ্মকাৰ ঘৰ নং : ৫০৫ বয়স : 44 লিঙ্গ : মহিলা	LDT1474437 ফটো উপলব্ধ	98 নাম : গীতা কৰ্মকাৰ স্বামীৰ নাম: বিক্ৰম কৰ্মকাৰ ঘৰ নং : ৫০৫ বয়স : 39 লিঙ্গ : মহিলা	LDT3035334 ফটো উপলব্ধ	99 নাম : বিক্ৰম কৰ্মকাৰ পিতাৰ নাম: সুনিল কৰ্মকাৰ ঘৰ নং : ৫০৫ বয়স : 39 লিঙ্গ : পুৰুষ	LDT3035301 ফটো উপলব্ধ
100 নাম : লক্ষেশ্বৰ কৰ্মকাৰ পিতাৰ নাম: সুনিল কৰ্মকাৰ ঘৰ নং : ৫০৫ বয়স : 35 লিঙ্গ : পুৰুষ	LDT3035323 ফটো উপলব্ধ	101 নাম : অচুক কৰ্মকাৰ পিতাৰ নাম: সুনিল কৰ্মকাৰ ঘৰ নং : ৫০৫ বয়স : 34 লিঙ্গ : পুৰুষ	LDT1474528 ফটো উপলব্ধ	102 নাম : মৰমী কৰ্মকাৰ স্বামীৰ নাম: লক্ষেশ্বৰ কৰ্মকাৰ ঘৰ নং : ৫০৫ বয়স : 34 লিঙ্গ : মহিলা	LDT3041063 ফটো উপলব্ধ
103 নাম : লক্ষন কৰ্মকাৰ পিতাৰ নাম: তুলসী কৰ্মকাৰ ঘৰ নং : ৫০৫ক বয়স : 46 লিঙ্গ : পুৰুষ	LDT3035345 ফটো উপলব্ধ	104 নাম : ৰাকেশ্ব কৰ্মকাৰ পিতাৰ নাম: তুলসী কৰ্মকাৰ ঘৰ নং : ৫০৬ বয়স : 40 লিঙ্গ : পুৰুষ	LDT3035367 ফটো উপলব্ধ	105 নাম : মাধৱ কৰ্মকাৰ মাতৃৰ নাম: ৰোদ কৰ্মকাৰ ঘৰ নং : ৫০৬ বয়স : 32 লিঙ্গ : পুৰুষ	LDT1474506 ফটো উপলব্ধ
106 নাম : জীচপিনা কৰ্মকাৰ স্বামীৰ নাম: মাধৱ কৰ্মকাৰ ঘৰ নং : ৫০৬ বয়স : 32 লিঙ্গ : মহিলা	LDT3041074 ফটো উপলব্ধ	107 নাম : অনিমা কৰ্মকাৰ স্বামীৰ নাম: লক্ষন কৰ্মকাৰ ঘৰ নং : ৫০৬ক বয়স : 37 লিঙ্গ : মহিলা	LDT3035378 ফটো উপলব্ধ	108 নাম : দুৰ্পতী কৰ্মকাৰ স্বামীৰ নাম: জিতেন কৰ্মকাৰ ঘৰ নং : ৫০৮ বয়স : 41 লিঙ্গ : মহিলা	LDT3035414 ফটো উপলব্ধ
109 নাম : জিতেন কৰ্মকাৰ পিতাৰ নাম: জগন্নাথ কৰ্মকাৰ ঘৰ নং : ৫০৮ বয়স : 38 লিঙ্গ : পুৰুষ	LDT3035403 ফটো উপলব্ধ	110 নাম : ছিকন্দৰ কৰ্মকাৰ পিতাৰ নাম: জগন্নাথ কৰ্মকাৰ ঘৰ নং : ৫০৮ বয়স : 36 লিঙ্গ : পুৰুষ	LDT3041370 ফটো উপলব্ধ	111 নাম : পূৰ্ণিমা কৰ্মকাৰ স্বামীৰ নাম: সিকন্দৰ কৰ্মকাৰ ঘৰ নং : ৫০৮ বয়স : 30 লিঙ্গ : মহিলা	LDT0304758 ফটো উপলব্ধ
112 নাম : সাবিত্ৰী নায়ক স্বামীৰ নাম: জলধৰ নায়ক ঘৰ নং : ৫০৯ বয়স : 52 লিঙ্গ : মহিলা	LDT3035425 ফটো উপলব্ধ	113 নাম : বাবলি কৰ্মকাৰ পিতাৰ নাম: তুলসী কৰ্মকাৰ ঘৰ নং : ৫০৯ক বয়স : 41 লিঙ্গ : পুৰুষ	LDT3040775 ফটো উপলব্ধ	114 নাম : মানমতী কৰ্মকাৰ স্বামীৰ নাম: লক্ষীৰাম কৰ্মকাৰ ঘৰ নং : ৫১১ বয়স : 52 লিঙ্গ : মহিলা	LDT3035447 ফটো উপলব্ধ
115 নাম : কালুৰাম কৰ্মকাৰ পিতাৰ নাম: লক্ষীৰাম কৰ্মকাৰ ঘৰ নং : ৫১১ বয়স : 37 লিঙ্গ : পুৰুষ	LDT3040957 ফটো উপলব্ধ	116 নাম : বিচু কৰ্মকাৰ পিতাৰ নাম: লক্ষীৰাম কৰ্মকাৰ ঘৰ নং : ৫১১ বয়স : 30 লিঙ্গ : পুৰুষ	LDT0082339 ফটো উপলব্ধ	117 নাম : বাবুল তাঁতি পিতাৰ নাম: যতীন তাঁতি ঘৰ নং : ৫১২ বয়স : 43 লিঙ্গ : পুৰুষ	LDT3035470 ফটো উপলব্ধ
118 নাম : কৰুনা তাঁতি স্বামীৰ নাম: বাবুল তাঁতি ঘৰ নং : ৫১২ বয়স : 38 লিঙ্গ : মহিলা	LDT3035481 ফটো উপলব্ধ	119 নাম : প্ৰকাশ তাঁতি পিতাৰ নাম: যতীন তাঁতি ঘৰ নং : ৫১২ বয়স : 37 লিঙ্গ : পুৰুষ	LDT3035492 ফটো উপলব্ধ	120 নাম : নীলমণী চৰৰ স্বামীৰ নাম: বাদল চৰৰ ঘৰ নং : ৫১৩ বয়স : 56 লিঙ্গ : মহিলা	LDT3035516 ফটো উপলব্ধ



121 নাম : ৰেখা চৰৰ পিতাৰ নাম: বাদল চৰৰ ঘৰ নং : ৫১৩ বয়স : 39 লিঙ্গ : মহিলা	LDT3035527 ফটো উপলব্ধ	S 122 নাম : অক্ষয় চৰৰ পিতাৰ নাম: চন্দন চৰৰ ঘৰ নং : ৫২৩ বয়স : 38 লিঙ্গ : পুৰুষ	LDT3041336 ফটো উপলব্ধ	123 নাম : অঞ্জলী চৰৰ পিতাৰ নাম: বাদল চৰৰ ঘৰ নং : ৫১৩ বয়স : 37 লিঙ্গ : মহিলা	LDT3035549 ফটো উপলব্ধ
124 নাম : সুৰেখা চৰৰ স্বামীৰ নাম: অংকুচ চৰৰ ঘৰ নং : ৫১৩ বয়স : 37 লিঙ্গ : মহিলা	LDT3035538 ফটো উপলব্ধ	125 নাম : নৰেন্দ্ৰ বাৰিক পিতাৰ নাম: বাইজো বাৰিক ঘৰ নং : ৫১৫ বয়স : 53 লিঙ্গ : পুৰুষ	LDT3035572 ফটো উপলব্ধ	126 নাম : বীনা চৰৰ স্বামীৰ নাম: বাজীব চৰৰ ঘৰ নং : ৫১৫ বয়স : 45 লিঙ্গ : মহিলা	LDT3035561 ফটো উপলব্ধ
127 নাম : জিতেন চৰৰ পিতাৰ নাম: শুক্ৰ চৰৰ ঘৰ নং : ৫১৬ক বয়স : 45 লিঙ্গ : পুৰুষ	LDT3035594 ফটো উপলব্ধ	128 নাম : ভমৰ চৰৰ পিতাৰ নাম: শ্যাম চৰৰ ঘৰ নং : ৫১৭ বয়স : 43 লিঙ্গ : পুৰুষ	LDT3035618 ফটো উপলব্ধ	129 নাম : মীনা চৰৰ স্বামীৰ নাম: ভমৰ চৰৰ ঘৰ নং : ৫১৭ বয়স : 40 লিঙ্গ : মহিলা	LDT3035629 ফটো উপলব্ধ
130 নাম : প্ৰতিমা চৰৰ পিতাৰ নাম: শ্যাম চৰৰ ঘৰ নং : ৫১৭ বয়স : 40 লিঙ্গ : মহিলা	LDT0082529 ফটো উপলব্ধ	131 নাম : অমৰ চৰৰ পিতাৰ নাম: শ্যাম চৰৰ ঘৰ নং : ৫১৭ বয়স : 38 লিঙ্গ : পুৰুষ	LDT3035630 ফটো উপলব্ধ	132 নাম : ৰাখি গোয়ালা চৰৰ পিতাৰ নাম: অমৰ চৰৰ ঘৰ নং : ৫১৭ বয়স : 30 লিঙ্গ : মহিলা	LDT0330167 ফটো উপলব্ধ
133 নাম : জ্ঞানদাই তাঁতি স্বামীৰ নাম: নাৰায়ন তাঁতি ঘৰ নং : ৫১৮ বয়স : 61 লিঙ্গ : মহিলা	LDT3035652 ফটো উপলব্ধ	134 নাম : ভাৰতী তাঁতি স্বামীৰ নাম: সঞ্জীৱ তাঁতি ঘৰ নং : ৫১৮ বয়স : 38 লিঙ্গ : মহিলা	LDT3035674 ফটো উপলব্ধ	135 নাম : দেবনাথ কৰ্মকাৰ পিতাৰ নাম: মুনিনাথ কৰ্মকাৰ ঘৰ নং : ৫২০ বয়স : 57 লিঙ্গ : পুৰুষ	LDT3035685 ফটো উপলব্ধ
136 নাম : জন কৰ্মকাৰ স্বামীৰ নাম: দেবনাথ কৰ্মকাৰ ঘৰ নং : ৫২০ বয়স : 52 লিঙ্গ : মহিলা	LDT3035696 ফটো উপলব্ধ	137 নাম : বৃধীৰাম কৰ্মকাৰ পিতাৰ নাম: দেবনাথ কৰ্মকাৰ ঘৰ নং : ৫২০ বয়স : 37 লিঙ্গ : পুৰুষ	LDT3040866 ফটো উপলব্ধ	138 নাম : মনেশ্বৰী কৰ্মকাৰ পিতাৰ নাম: দেবনাথ কৰ্মকাৰ ঘৰ নং : ৫২০ বয়স : 32 লিঙ্গ : মহিলা	LDT3041289 ফটো উপলব্ধ
139 নাম : বিনিকী কৰ্মকাৰ স্বামীৰ নাম: বৃধীৰাম কৰ্মকাৰ ঘৰ নং : ৫২০ বয়স : 31 লিঙ্গ : মহিলা	LDT0311571 ফটো উপলব্ধ	140 নাম : ৰাজু কৰ্মকাৰ পিতাৰ নাম: দেৱনাথ কৰ্মকাৰ ঘৰ নং : 520 বয়স : 31 লিঙ্গ : পুৰুষ	NZZ0098699 ফটো উপলব্ধ	141 নাম : স্বপনা কৰ্মকাৰ স্বামীৰ নাম: ৰাজু কৰ্মকাৰ ঘৰ নং : 520 বয়স : 26 লিঙ্গ : মহিলা	NZZ0098608 ফটো উপলব্ধ
142 নাম : বাসন্তী তাঁতি স্বামীৰ নাম: দেবেন্দ্ৰ তাঁতি ঘৰ নং : ৫২১ বয়স : 57 লিঙ্গ : মহিলা	LDT3035710 ফটো উপলব্ধ	143 নাম : মোহন কৰ্মকাৰ পিতাৰ নাম: তুলসী কৰ্মকাৰ ঘৰ নং : ৫২২ বয়স : 62 লিঙ্গ : পুৰুষ	LDT3035721 ফটো উপলব্ধ	144 নাম : লক্ষী কৰ্মকাৰ স্বামীৰ নাম: মোহন কৰ্মকাৰ ঘৰ নং : ৫২২ বয়স : 52 লিঙ্গ : মহিলা	LDT3035732 ফটো উপলব্ধ
145 নাম : আৰতি কৰ্মকাৰ পিতাৰ নাম: মোহন কৰ্মকাৰ ঘৰ নং : ৫২২ বয়স : 37 লিঙ্গ : মহিলা	LDT3041245 ফটো উপলব্ধ	146 নাম : সাৰথী কৰ্মকাৰ পিতাৰ নাম: মোহন কৰ্মকাৰ ঘৰ নং : ৫২২ বয়স : 31 লিঙ্গ : মহিলা	LDT3041234 ফটো উপলব্ধ	147 নাম : চহন কৰ্মকাৰ পিতাৰ নাম: মোহন কৰ্মকাৰ ঘৰ নং : ৫২২ বয়স : 29 লিঙ্গ : পুৰুষ	LDT3040844 ফটো উপলব্ধ
148 নাম : বিনতি কৰ্মকাৰ স্বামীৰ নাম: চহন কৰ্মকাৰ ঘৰ নং : ৫২২ বয়স : 26 লিঙ্গ : মহিলা	LDT0449991 ফটো উপলব্ধ	149 নাম : জলেশ্বৰী বাৰিক স্বামীৰ নাম: মতিৰাম চাৰাচী ঘৰ নং : ৫২৪ বয়স : 45 লিঙ্গ : মহিলা	LDT3035583 ফটো উপলব্ধ	150 নাম : মতিৰাম চাৰাচী পিতাৰ নাম: বৰুৱা চাৰাচী ঘৰ নং : ৫২৪ বয়স : 40 লিঙ্গ : পুৰুষ	LDT3041461 ফটো উপলব্ধ



151 নাম : অমৰ চাৰাচী পিতাৰ নাম: বৰুৱা চাৰাচী ঘৰ নং : ৫২৪ বয়স : 32 লিঙ্গ : পুৰুষ	LDT3041041 ফটো উপলব্ধ	152 নাম : বিকাশ চৰব পিতাৰ নাম: বিজয় চৰব ঘৰ নং : ৫২৪ বয়স : 30 লিঙ্গ : পুৰুষ	LDT0121590 ফটো উপলব্ধ	153 নাম : বিপিন চাৰাচী পিতাৰ নাম: কানিয়া চাৰাচী ঘৰ নং : ৫২৫ বয়স : 53 লিঙ্গ : পুৰুষ	LDT3035787 ফটো উপলব্ধ
154 নাম : অসিত সৱাশী পিতাৰ নাম: বাপিন চাৰাচী ঘৰ নং : ৫২৫ বয়স : 37 লিঙ্গ : পুৰুষ	LDT3041029 ফটো উপলব্ধ	155 নাম : আশা তাঁতি স্বামীৰ নাম: অচিত চাৰাচী ঘৰ নং : ৫২৫ বয়স : 33 লিঙ্গ : মহিলা	LDT3040231 ফটো উপলব্ধ	156 নাম : সোৰোজমোনী কৰ্মকাৰ স্বামীৰ নাম: অমন কৰ্মকাৰ ঘৰ নং : ৫২৬ বয়স : 51 লিঙ্গ : মহিলা	LDT3035812 ফটো উপলব্ধ
157 নাম : অমন কৰ্মকাৰ পিতাৰ নাম: ঘাণ্ড কৰ্মকাৰ ঘৰ নং : ৫২৬ বয়স : 51 লিঙ্গ : পুৰুষ	LDT3035801 ফটো উপলব্ধ	158 নাম : ললিত কৰ্মকাৰ পিতাৰ নাম: অমন কৰ্মকাৰ ঘৰ নং : ৫২৬ বয়স : 31 লিঙ্গ : পুৰুষ	LDT0083089 ফটো উপলব্ধ	159 নাম : গুনমতী তাঁতি স্বামীৰ নাম: শত্ৰুগনচোনা তাঁতি ঘৰ নং : ৫২৭ বয়স : 66 লিঙ্গ : মহিলা	LDT3035834 ফটো উপলব্ধ
E 160 নাম : কৃষ্ণ তাঁতি পিতাৰ নাম: মদন তাঁতি ঘৰ নং : ৫২৭ বয়স : 52 লিঙ্গ : পুৰুষ	LDT3035845 ফটো উপলব্ধ	E 161 নাম : ফুলতাৰা তাঁতি স্বামীৰ নাম: কৃষ্ণ তাঁতি ঘৰ নং : ৫২৭ বয়স : 45 লিঙ্গ : মহিলা	LDT3035856 ফটো উপলব্ধ	162 নাম : লিলাবতী চোনা পিতাৰ নাম: শত্ৰুঘ্ন চোনা ঘৰ নং : ৫২৭ বয়স : 31 লিঙ্গ : মহিলা	LDT0501684 ফটো উপলব্ধ
163 নাম : বিকাশ চোনা পিতাৰ নাম: শত্ৰুঘ্ন চোনা ঘৰ নং : ৫২৭ বয়স : 29 লিঙ্গ : পুৰুষ	LDT0501643 ফটো উপলব্ধ	164 নাম : লুকাছ চৰব পিতাৰ নাম: দুৰ্গামণি চৰব ঘৰ নং : ৫২৮ বয়স : 35 লিঙ্গ : পুৰুষ	LDT3040855 ফটো উপলব্ধ	165 নাম : পিংকি চৰব তাঁতি মাতৃৰ নাম: দুৰ্গামণি চৰব ঘৰ নং : ৫২৮ বয়স : 35 লিঙ্গ : মহিলা	LDT3035889 ফটো উপলব্ধ
166 নাম : চুনেলা চৰব স্বামীৰ নাম: লোকাছ চৰব ঘৰ নং : ৫২৮ বয়স : 32 লিঙ্গ : মহিলা	LDT3041143 ফটো উপলব্ধ	167 নাম : শ্ৰী জিনা চৰব স্বামীৰ নাম: বিকাশ চৰব ঘৰ নং : ৫২৮ বয়স : 30 লিঙ্গ : মহিলা	LDT0449967 ফটো উপলব্ধ	168 নাম : আকাশ সোনা পিতাৰ নাম: শত্ৰুঘ্ন সোনা ঘৰ নং : ৫২৯ বয়স : 28 লিঙ্গ : পুৰুষ	LDT0491043 ফটো উপলব্ধ
E 169 নাম : কৃপাবতী কৰ্মকাৰ স্বামীৰ নাম: ৰামপ্ৰসাদ কৰ্মকাৰ ঘৰ নং : ৫৩০ বয়স : 61 লিঙ্গ : মহিলা	LDT3035903 ফটো উপলব্ধ	170 নাম : কৰ্মতীন কৰ্মকাৰ স্বামীৰ নাম: অনিল কৰ্মকাৰ ঘৰ নং : ৫৩০ বয়স : 42 লিঙ্গ : মহিলা	LDT3035925 ফটো উপলব্ধ	171 নাম : সুনিল কৰ্মকাৰ পিতাৰ নাম: ৰাম প্ৰসাদ কৰ্মকাৰ ঘৰ নং : ৫৩০ বয়স : 40 লিঙ্গ : পুৰুষ	LDT3035936 ফটো উপলব্ধ
172 নাম : অনিতা কৰ্মকাৰ স্বামীৰ নাম: সুনিল কৰ্মকাৰ ঘৰ নং : ৫৩০ বয়স : 36 লিঙ্গ : মহিলা	LDT3035947 ফটো উপলব্ধ	173 নাম : ৰমেন চাৰাচী পিতাৰ নাম: যোগেন চাৰাচী ঘৰ নং : 530 বয়স : 29 লিঙ্গ : পুৰুষ	LDT7266166 ফটো উপলব্ধ	E 174 নাম : ৰাজেন্দ্ৰ তাঁতি পিতাৰ নাম: অলেখ তাঁতি ঘৰ নং : ৫৩১ বয়স : 62 লিঙ্গ : পুৰুষ	LDT3035958 ফটো উপলব্ধ
175 নাম : দেবতী তাঁতি স্বামীৰ নাম: ৰাধেশ্যাম তাঁতি ঘৰ নং : ৫৩১ বয়স : 46 লিঙ্গ : মহিলা	LDT3035969 ফটো উপলব্ধ	176 নাম : উমেশ তাঁতি পিতাৰ নাম: ৰাজেন্দ্ৰ তাঁতি ঘৰ নং : ৫৩১ বয়স : 42 লিঙ্গ : পুৰুষ	LDT0083576 ফটো উপলব্ধ	177 নাম : ৰাধেশ্যাম তাঁতি পিতাৰ নাম: ৰাজেন্দ্ৰ তাঁতি ঘৰ নং : ৫৩১ বয়স : 40 লিঙ্গ : পুৰুষ	LDT0083535 ফটো উপলব্ধ
E 178 নাম : ধনেশ্বৰ তাঁতি পিতাৰ নাম: ৰাজেন্দ্ৰ তাঁতি ঘৰ নং : ৫৩১ বয়স : 36 লিঙ্গ : পুৰুষ	LDT0083568 ফটো উপলব্ধ	179 নাম : চুমিত্ৰা তাঁতি স্বামীৰ নাম: ধনেশ্বৰ তাঁতি ঘৰ নং : ৫৩১ বয়স : 35 লিঙ্গ : মহিলা	LDT0304501 ফটো উপলব্ধ	180 নাম : জুলি তাঁতি স্বামীৰ নাম: ধনেশ্বৰ তাঁতি ঘৰ নং : ৫৩১ বয়স : 34 লিঙ্গ : মহিলা	LDT3041121 ফটো উপলব্ধ



181 নাম : সীমা তাঁতি স্বামীৰ নাম : উমেশ তাঁতি ঘৰ নং : ৫৩১ বয়স : 28 লিঙ্গ : মহিলা	LDT0311522 ফটো উপলব্ধ	182 নাম : কিষনলাল তাঁতি পিতাৰ নাম : খুৰমা তাঁতি ঘৰ নং : ৫৩২ বয়স : 52 লিঙ্গ : পুৰুষ	LDT3035981 ফটো উপলব্ধ	183 নাম : মেঘনাথ ভূমিজ পিতাৰ নাম : ভুবেন ভূমিজ ঘৰ নং : ৫৩৩ বয়স : 52 লিঙ্গ : পুৰুষ	LDT3035992 ফটো উপলব্ধ
184 নাম : পুৰ ভূমিজ পিতাৰ নাম : ভুবেন ভূমিজ ঘৰ নং : ৫৩৩ বয়স : 49 লিঙ্গ : পুৰুষ	LDT3036019 ফটো উপলব্ধ	185 নাম : কুলবতী ভূমিজ স্বামীৰ নাম : মেঘনাথ ভূমিজ ঘৰ নং : ৫৩৩ বয়স : 47 লিঙ্গ : মহিলা	LDT3036008 ফটো উপলব্ধ	186 নাম : অপু ভূমিজ পিতাৰ নাম : পুৰান ভূমিজ ঘৰ নং : 533 বয়স : 31 লিঙ্গ : পুৰুষ	LDT7251358 ফটো উপলব্ধ
187 নাম : ভুবেন ভূমিজ পিতাৰ নাম : মেঘনাথ ভূমিজ ঘৰ নং : 533 বয়স : 30 লিঙ্গ : পুৰুষ	NZZ0098731 ফটো উপলব্ধ	188 নাম : শ্যামল পাল পিতাৰ নাম : সাধু পাল ঘৰ নং : ৫৩৪ বয়স : 52 লিঙ্গ : পুৰুষ	LDT3036031 ফটো উপলব্ধ	189 নাম : জিতেন কৰ্মকাৰ পিতাৰ নাম : বতন কৰ্মকাৰ ঘৰ নং : ৫৩৬ বয়স : 52 লিঙ্গ : পুৰুষ	LDT3036053 ফটো উপলব্ধ
190 নাম : মহিন্দৰ কৰ্মকাৰ পিতাৰ নাম : বতন কৰ্মকাৰ ঘৰ নং : ৫৩৬ বয়স : 47 লিঙ্গ : পুৰুষ	LDT3036075 ফটো উপলব্ধ	191 নাম : বেলমতী কৰ্মকাৰ স্বামীৰ নাম : জিতেন কৰ্মকাৰ ঘৰ নং : ৫৩৬ বয়স : 47 লিঙ্গ : মহিলা	LDT3036064 ফটো উপলব্ধ	192 নাম : মনোজ ভূমিজ পিতাৰ নাম : কনক ভূমিজ ঘৰ নং : ৫৩৬ বয়স : 30 লিঙ্গ : পুৰুষ	LDT0083667 ফটো উপলব্ধ
193 নাম : কৰ্মী চাবাটী স্বামীৰ নাম : লক্ষ্মীয়া চাবাটী ঘৰ নং : ৫৩৭ বয়স : 49 লিঙ্গ : মহিলা	LDT3036097 ফটো উপলব্ধ	194 নাম : উৰ্মিলা কৰ্মকাৰ স্বামীৰ নাম : সন্তোষ কৰ্মকাৰ ঘৰ নং : ৫৩৮ বয়স : 42 লিঙ্গ : মহিলা	LDT3036122 ফটো উপলব্ধ	E 195 নাম : সুনীল কৰ্মকাৰ পিতাৰ নাম : তিলক কৰ্মকাৰ ঘৰ নং : ৫৩৮ বয়স : 35 লিঙ্গ : পুৰুষ	LDT3041018 ফটো উপলব্ধ
196 নাম : সুমিত্ৰা কৰ্মকাৰ স্বামীৰ নাম : সুনীল কৰ্মকাৰ ঘৰ নং : ৫৩৮ বয়স : 31 লিঙ্গ : মহিলা	LDT0225854 ফটো উপলব্ধ	197 নাম : সৰমনি কৰ্মকাৰ স্বামীৰ নাম : পদাকান্ত কৰ্মকাৰ ঘৰ নং : ৫৪০ বয়স : 75 লিঙ্গ : মহিলা	LDT3036166 ফটো উপলব্ধ	198 নাম : তসুমনী কৰ্মকাৰ স্বামীৰ নাম : বাজেশ কৰ্মকাৰ ঘৰ নং : ৫৪০ বয়স : 47 লিঙ্গ : মহিলা	LDT3036199 ফটো উপলব্ধ
199 নাম : আইজনী কৰ্মকাৰ স্বামীৰ নাম : বতন কৰ্মকাৰ ঘৰ নং : ৫৪০ বয়স : 42 লিঙ্গ : মহিলা	LDT3036188 ফটো উপলব্ধ	200 নাম : পবন কৰ্মকাৰ পিতাৰ নাম : মদন কৰ্মকাৰ ঘৰ নং : ৫৪২ বয়স : 53 লিঙ্গ : পুৰুষ	LDT3036213 ফটো উপলব্ধ	201 নাম : আঞ্জু কৰ্মকাৰ স্বামীৰ নাম : পবন কৰ্মকাৰ ঘৰ নং : ৫৪২ বয়স : 39 লিঙ্গ : মহিলা	LDT3036224 ফটো উপলব্ধ
202 নাম : পাৰ্বতী কৰ্মকাৰ স্বামীৰ নাম : কিষন পাল কৰ্মকাৰ ঘৰ নং : ৫৪৪ বয়স : 51 লিঙ্গ : মহিলা	LDT3036268 ফটো উপলব্ধ	203 নাম : গণেশ কৰ্মকাৰ পিতাৰ নাম : কিচান কৰ্মকাৰ ঘৰ নং : ৫৪৪ বয়স : 26 লিঙ্গ : পুৰুষ	LDT0304741 ফটো উপলব্ধ	204 নাম : বনবাসী তাঁতি স্বামীৰ নাম : অৰ্জুন তাঁতি ঘৰ নং : ৫৪৫ বয়স : 49 লিঙ্গ : মহিলা	LDT3036280 ফটো উপলব্ধ
205 নাম : বীতা তাঁতি পিতাৰ নাম : অৰ্জুন তাঁতি ঘৰ নং : ৫৪৫ বয়স : 31 লিঙ্গ : মহিলা	LDT0180976 ফটো উপলব্ধ	206 নাম : সত্য তাঁতি পিতাৰ নাম : অৰ্জুন তাঁতি ঘৰ নং : 545 বয়স : 26 লিঙ্গ : পুৰুষ	LDT0425397 ফটো উপলব্ধ	207 নাম : মাধব কুমাৰ পিতাৰ নাম : গৌপাল কুমাৰ ঘৰ নং : ৫৪৬ বয়স : 74 লিঙ্গ : পুৰুষ	LDT3036291 ফটো উপলব্ধ
208 নাম : জ্ঞানী কুমাৰ স্বামীৰ নাম : মাধব কুমাৰ ঘৰ নং : ৫৪৬ বয়স : 52 লিঙ্গ : মহিলা	LDT3036304 ফটো উপলব্ধ	209 নাম : ভক্ত তাঁতি পিতাৰ নাম : শিবচৰন তাঁতি ঘৰ নং : ৫৪৬ বয়স : 42 লিঙ্গ : পুৰুষ	LDT3036326 ফটো উপলব্ধ	210 নাম : অম্বিকা কুমাৰ স্বামীৰ নাম : ভক্ত তাঁতি ঘৰ নং : ৫৪৬ বয়স : 38 লিঙ্গ : মহিলা	LDT3036315 ফটো উপলব্ধ



211 নাম : বিপুল তাঁতি পিতাৰ নাম: মাধৱ তাঁতি ঘৰ নং : ৫৪৬ বয়স : 36 লিঙ্গ : পুৰুষ	LDT3036337 ফটো উপলব্ধ	212 নাম : সুমিত্ৰা কুমাৰ পিতাৰ নাম: মাধৱ কুমাৰ ঘৰ নং : ৫৪৬ বয়স : 33 লিঙ্গ : মহিলা	LDT3041212 ফটো উপলব্ধ	213 নাম : প্ৰতিভা তাঁতি স্বামীৰ নাম: বিপুল তাঁতি ঘৰ নং : ৫৪৬ বয়স : 27 লিঙ্গ : মহিলা	LDT0336792 ফটো উপলব্ধ
214 নাম : পাওলোছ বাৰিক পিতাৰ নাম: বেঞ্জামিন বাৰিক ঘৰ নং : ৫৪৭ বয়স : 67 লিঙ্গ : পুৰুষ	LDT3036348 ফটো উপলব্ধ	215 নাম : মাৰিয়ম বাৰিক স্বামীৰ নাম: পাওলোছ বাৰিক ঘৰ নং : ৫৪৭ বয়স : 62 লিঙ্গ : মহিলা	LDT3036359 ফটো উপলব্ধ	216 নাম : মুক্তি বাৰিক পাল স্বামীৰ নাম: অজয় পাল ঘৰ নং : ৫৪৭ বয়স : 42 লিঙ্গ : মহিলা	LDT3036360 ফটো উপলব্ধ
217 নাম : আলবিনচ পাল পিতাৰ নাম: অজয় পাল ঘৰ নং : ৫৪৭ বয়স : 22 লিঙ্গ : পুৰুষ	LDT0347633 ফটো উপলব্ধ	218 নাম : দীপক তাঁতি পিতাৰ নাম: বিশ্বনাথ তাঁতি ঘৰ নং : ৫৪৮ বয়স : 55 লিঙ্গ : পুৰুষ	LDT3036371 ফটো উপলব্ধ	219 নাম : পদ্মা তাঁতি স্বামীৰ নাম: দীপক তাঁতি ঘৰ নং : ৫৪৮ বয়স : 45 লিঙ্গ : মহিলা	LDT3036382 ফটো উপলব্ধ
220 নাম : তপস্যা তাঁতি পিতাৰ নাম: দীপক তাঁতি ঘৰ নং : ৫৪৮ বয়স : 31 লিঙ্গ : মহিলা	LDT0119388 ফটো উপলব্ধ	221 নাম : প্ৰণৱ তাঁতি পিতাৰ নাম: দীপক তাঁতি ঘৰ নং : 548 বয়স : 22 লিঙ্গ : পুৰুষ	LDT0359794 ফটো উপলব্ধ	222 নাম : দীপক কৰ্মকাৰ পিতাৰ নাম: ভিকু কৰ্মকাৰ ঘৰ নং : ৫৫০ বয়স : 62 লিঙ্গ : পুৰুষ	LDT3036417 ফটো উপলব্ধ
223 নাম : সিতলী কৰ্মকাৰ স্বামীৰ নাম: দীপক কৰ্মকাৰ ঘৰ নং : ৫৫০ বয়স : 57 লিঙ্গ : মহিলা	LDT3036428 ফটো উপলব্ধ	224 নাম : লক্ষীৰাম চাৰাচী পিতাৰ নাম: ধনী চাৰাচী ঘৰ নং : ৫৫০ বয়স : 47 লিঙ্গ : পুৰুষ	LDT0366138 ফটো উপলব্ধ	225 নাম : জিতেন কৰ্মকাৰ পিতাৰ নাম: দীপক কৰ্মকাৰ ঘৰ নং : ৫৫০ বয়স : 36 লিঙ্গ : পুৰুষ	LDT3041007 ফটো উপলব্ধ
226 নাম : টুচুমণি কৰ্মকাৰ স্বামীৰ নাম: জিতেন কৰ্মকাৰ ঘৰ নং : ৫৫০ বয়স : 36 লিঙ্গ : মহিলা	LDT0491522 ফটো উপলব্ধ	227 নাম : মেঘ কৰ্মকাৰ পিতাৰ নাম: ৰামকৃষ্ণ কৰ্মকাৰ ঘৰ নং : ৫৫২ বয়স : 49 লিঙ্গ : পুৰুষ	LDT3036462 ফটো উপলব্ধ	228 নাম : বলভল কৰ্মকাৰ পিতাৰ নাম: ৰামকৃষ্ণ কৰ্মকাৰ ঘৰ নং : ৫৫২ বয়স : 45 লিঙ্গ : পুৰুষ	LDT3036440 ফটো উপলব্ধ
229 নাম : পিন্ট কৰ্মকাৰ পিতাৰ নাম: বলভল কৰ্মকাৰ ঘৰ নং : 552 বয়স : 26 লিঙ্গ : পুৰুষ	NZZ0124693 ফটো উপলব্ধ	E 230 নাম : গুন কৰ্মকাৰ স্বামীৰ নাম: চন্দ্ৰন কৰ্মকাৰ ঘৰ নং : ৫৫৩ বয়স : ১৫ লিঙ্গ : মহিলা	LDT3036495 ফটো উপলব্ধ	231 নাম : বদে কৰ্মকাৰ পিতাৰ নাম: সনু কৰ্মকাৰ ঘৰ নং : ৫৫৩ বয়স : 53 লিঙ্গ : পুৰুষ	LDT3036508 ফটো উপলব্ধ
232 নাম : ৰেন তাঁতি স্বামীৰ নাম: বাবুলাল তাঁতি ঘৰ নং : ৫৫৩ বয়স : 49 লিঙ্গ : মহিলা	LDT3036484 ফটো উপলব্ধ	233 নাম : অনিতা কৰ্মকাৰ স্বামীৰ নাম: বদে কৰ্মকাৰ ঘৰ নং : ৫৫৩ বয়স : 48 লিঙ্গ : মহিলা	LDT3036519 ফটো উপলব্ধ	234 নাম : ৰীতা ভূমিজ পিতাৰ নাম: কৰমসিং ভূমিজ ঘৰ নং : ৫৫৫ বয়স : 57 লিঙ্গ : মহিলা	LDT3036531 ফটো উপলব্ধ
235 নাম : বিৰেন ভূমিজ পিতাৰ নাম: বঁধু ভূমিজ ঘৰ নং : ৫৫৫ বয়স : 52 লিঙ্গ : পুৰুষ	LDT3036542 ফটো উপলব্ধ	236 নাম : ফাগুনী ভূমিজ স্বামীৰ নাম: বিৰেন ভূমিজ ঘৰ নং : ৫৫৫ বয়স : 47 লিঙ্গ : মহিলা	LDT3036553 ফটো উপলব্ধ	237 নাম : সিতা ভূমিজ স্বামীৰ নাম: বিৰেন ভূমিজ ঘৰ নং : ৫৫৫ বয়স : 43 লিঙ্গ : মহিলা	LDT0304931 ফটো উপলব্ধ
238 নাম : মিনাকি ভূমিজ পিতাৰ নাম: বিৰেন ভূমিজ ঘৰ নং : ৫৫৫ বয়স : 26 লিঙ্গ : মহিলা	LDT0423541 ফটো উপলব্ধ	239 নাম : বাচ ভূমিজ পিতাৰ নাম: বিৰেন ভূমিজ ঘৰ নং : ৫৫৫ বয়স : 23 লিঙ্গ : পুৰুষ	LDT0449926 ফটো উপলব্ধ	240 নাম : অষ্টমী কৰ্মকাৰ স্বামীৰ নাম: মহিম কৰ্মকাৰ ঘৰ নং : ৫৫৬ বয়স : 45 লিঙ্গ : মহিলা	LDT3036575 ফটো উপলব্ধ



241 নাম : বিকাশ কৰ্মকাৰ পিতাৰ নাম: মহিম কৰ্মকাৰ ঘৰ নং : ৫৫৬ বয়স : 34 লিঙ্গ : পুৰুষ	LDT0452805 ফটো উপলব্ধ	242 নাম : শিবানী কৰ্মকাৰ স্বামীৰ নাম: বিকাশ কৰ্মকাৰ ঘৰ নং : ৫৫৬ বয়স : 26 লিঙ্গ : মহিলা	LDT0336891 ফটো উপলব্ধ	243 নাম : ৰামপ্ৰসাদ নায়ক পিতাৰ নাম: জেনসাগৰ নায়ক ঘৰ নং : ৫৫৭ বয়স : 59 লিঙ্গ : পুৰুষ	LDT3036586 ফটো উপলব্ধ
244 নাম : সাৰথী নায়ক স্বামীৰ নাম: ৰামপ্ৰসাদ নায়ক ঘৰ নং : ৫৫৭ বয়স : 52 লিঙ্গ : মহিলা	LDT3036597 ফটো উপলব্ধ	245 নাম : শিৱা নায়ক পিতাৰ নাম: ৰামপ্ৰসাদ নায়ক ঘৰ নং : ৫৫৭ বয়স : 32 লিঙ্গ : পুৰুষ	LDT3041030 ফটো উপলব্ধ	246 নাম : জিতেন নায়ক পিতাৰ নাম: দিগম নায়ক ঘৰ নং : ৫৫৭ বয়স : 31 লিঙ্গ : পুৰুষ	LDT0453159 ফটো উপলব্ধ
247 নাম : দিপালী নায়ক স্বামীৰ নাম: শিৱা নায়ক ঘৰ নং : ৫৫৭ বয়স : 30 লিঙ্গ : মহিলা	LDT0094821 ফটো উপলব্ধ	248 নাম : অমনি নায়ক পিতাৰ নাম: ৰামপ্ৰসাদ নায়ক ঘৰ নং : ৫৫৭ বয়স : 28 লিঙ্গ : মহিলা	LDT0094292 ফটো উপলব্ধ	249 নাম : অমৰসিং তাঁতি পিতাৰ নাম: চালিগ্ৰাম তাঁতি ঘৰ নং : ৫৫৮ বয়স : 53 লিঙ্গ : পুৰুষ	LDT3036600 ফটো উপলব্ধ
250 নাম : শঙ্কৰ কৰ্মকাৰ পিতাৰ নাম: মধু কৰ্মকাৰ ঘৰ নং : ৫৫৯ বয়স : 57 লিঙ্গ : পুৰুষ	LDT3036633 ফটো উপলব্ধ	251 নাম : উমালক্ষী কৰ্মকাৰ স্বামীৰ নাম: শঙ্কৰ কৰ্মকাৰ ঘৰ নং : ৫৫৯ বয়স : 49 লিঙ্গ : মহিলা	LDT3036644 ফটো উপলব্ধ	252 নাম : অঞ্জন কৰ্মকাৰ পিতাৰ নাম: শংকৰ কৰ্মকাৰ ঘৰ নং : ৫৫৯ বয়স : 30 লিঙ্গ : মহিলা	LDT0094250 ফটো উপলব্ধ
253 নাম : অনিতা কৰ্মকাৰ স্বামীৰ নাম: অঞ্জন কৰ্মকাৰ ঘৰ নং : ৫৫৯ বয়স : 29 লিঙ্গ : মহিলা	LDT0225300 ফটো উপলব্ধ	254 নাম : ভুবেন কৰ্মকাৰ পিতাৰ নাম: শংকৰ কৰ্মকাৰ ঘৰ নং : ৫৫৯ বয়স : 26 লিঙ্গ : পুৰুষ	LDT0336826 ফটো উপলব্ধ	255 নাম : দেবাৰী কৰ্মকাৰ স্বামীৰ নাম: খুদিৰাম কৰ্মকাৰ ঘৰ নং : ৫৬০ বয়স : 57 লিঙ্গ : মহিলা	LDT3036666 ফটো উপলব্ধ
256 নাম : লক্ষীমনি কৰ্মকাৰ পিতাৰ নাম: খুদিৰাম কৰ্মকাৰ ঘৰ নং : ৫৬০ বয়স : 36 লিঙ্গ : মহিলা	LDT3036677 ফটো উপলব্ধ	257 নাম : মেঘনাথ কৰ্মকাৰ পিতাৰ নাম: মনিনাথ কৰ্মকাৰ ঘৰ নং : ৫৬১ বয়স : 48 লিঙ্গ : পুৰুষ	LDT3036713 ফটো উপলব্ধ	258 নাম : সীমা কৰ্মকাৰ স্বামীৰ নাম: বেদ্যনাথ কৰ্মকাৰ ঘৰ নং : ৫৬১ বয়স : 40 লিঙ্গ : মহিলা	LDT0182337 ফটো উপলব্ধ
259 নাম : শুকীনাথ কৰ্মকাৰ পিতাৰ নাম: মনিনাথ কৰ্মকাৰ ঘৰ নং : ৫৬১ বয়স : 39 লিঙ্গ : পুৰুষ	LDT3036735 ফটো উপলব্ধ	260 নাম : মীনা কৰ্মকাৰ স্বামীৰ নাম: মেঘনাথ কৰ্মকাৰ ঘৰ নং : ৫৬১ বয়স : 38 লিঙ্গ : মহিলা	LDT3036724 ফটো উপলব্ধ	261 নাম : ৰূপ কৰ্মকাৰ স্বামীৰ নাম: সুখিনাথ কৰ্মকাৰ ঘৰ নং : ৫৬১ বয়স : 35 লিঙ্গ : মহিলা	LDT3036699 ফটো উপলব্ধ
262 নাম : বৈদ্যনাথ কৰ্মকাৰ পিতাৰ নাম: মনিনাথ কৰ্মকাৰ ঘৰ নং : ৫৬১ বয়স : 34 লিঙ্গ : পুৰুষ	LDT3036746 ফটো উপলব্ধ	263 নাম : ডেভিড নাগ পিতাৰ নাম: বাবুলাল নাগ ঘৰ নং : ৫৬২ বয়স : 54 লিঙ্গ : পুৰুষ	LDT3036757 ফটো উপলব্ধ	264 নাম : শখীলা নাগ স্বামীৰ নাম: ডেভিড নাগ ঘৰ নং : ৫৬২ বয়স : 47 লিঙ্গ : মহিলা	LDT3036768 ফটো উপলব্ধ
265 নাম : চুচমা নাগ পিতাৰ নাম: ডেভিড নাগ ঘৰ নং : ৫৬২ বয়স : 32 লিঙ্গ : মহিলা	LDT0119438 ফটো উপলব্ধ	266 নাম : চলমা নাগ পিতাৰ নাম: ডেভিড নাগ ঘৰ নং : ৫৬২ বয়স : 27 লিঙ্গ : মহিলা	LDT3036779 ফটো উপলব্ধ	267 নাম : ৰোহিত চবৰ পিতাৰ নাম: কপিল চবৰ ঘৰ নং : ৫৬৩ বয়স : 37 লিঙ্গ : পুৰুষ	LDT3036815 ফটো উপলব্ধ
268 নাম : অজয় চবৰ পিতাৰ নাম: কপিল চবৰ ঘৰ নং : ৫৬৩ বয়স : 37 লিঙ্গ : পুৰুষ	LDT3036826 ফটো উপলব্ধ	269 নাম : মামনী চবৰ পিতাৰ নাম: ৰোহিত চবৰ ঘৰ নং : ৫৬৩ বয়স : 33 লিঙ্গ : মহিলা	LDT3036780 ফটো উপলব্ধ	270 নাম : সোনালী চবৰ স্বামীৰ নাম: অজয় চবৰ ঘৰ নং : ৫৬৩ বয়স : 33 লিঙ্গ : মহিলা	LDT3036791 ফটো উপলব্ধ



271 নাম : বাবুল তাঁতি পিতাৰ নাম: লিঙ্গ তাঁতি ঘৰ নং : ৫৬৪ বয়স : 59 লিঙ্গ : পুৰুষ	LDT3036837 ফটো উপলব্ধ	272 নাম : ৰোত তাঁতি স্বামীৰ নাম: বাবুল তাঁতি ঘৰ নং : ৫৬৪ বয়স : 52 লিঙ্গ : মহিলা	LDT3036848 ফটো উপলব্ধ	273 নাম : দীপক তাঁতি পিতাৰ নাম: বাবুল তাঁতি ঘৰ নং : 564 বয়স : 33 লিঙ্গ : পুৰুষ	NZZ0067355 ফটো উপলব্ধ
274 নাম : বেলমতী তাঁতি পিতাৰ নাম: বাবুল তাঁতি ঘৰ নং : ৫৬৪ বয়স : 26 লিঙ্গ : মহিলা	LDT0425454 ফটো উপলব্ধ	275 নাম : অনিল তাঁতি পিতাৰ নাম: বাবুল তাঁতি ঘৰ নং : 564 বয়স : 24 লিঙ্গ : পুৰুষ	NZZ0015750 ফটো উপলব্ধ	E 276 নাম : বেলমতী কৰ্মকাৰ স্বামীৰ নাম: সত্যধাম কৰ্মকাৰ ঘৰ নং : ৫৬৫ বয়স : 61 লিঙ্গ : মহিলা	LDT3036860 ফটো উপলব্ধ
277 নাম : বীনা কৰ্মকাৰ স্বামীৰ নাম: সন্তোষ কৰ্মকাৰ ঘৰ নং : ৫৬৫ বয়স : 37 লিঙ্গ : মহিলা	LDT3036882 ফটো উপলব্ধ	278 নাম : মন্তোষ কৰ্মকাৰ পিতাৰ নাম: সিতাৰাম কৰ্মকাৰ ঘৰ নং : ৫৬৫ বয়স : 36 লিঙ্গ : পুৰুষ	LDT3036906 ফটো উপলব্ধ	279 নাম : জিনা কৰ্মকাৰ স্বামীৰ নাম: মন্তোষ কৰ্মকাৰ ঘৰ নং : ৫৬৫ বয়স : 33 লিঙ্গ : মহিলা	LDT3036893 ফটো উপলব্ধ
280 নাম : জাউনী কৰ্মকাৰ স্বামীৰ নাম: বামধন কৰ্মকাৰ ঘৰ নং : ৫৬৬ বয়স : 57 লিঙ্গ : মহিলা	LDT3036928 ফটো উপলব্ধ	281 নাম : চুনীলাল কৰ্মকাৰ মাতৃৰ নাম: জাউনী কৰ্মকাৰ ঘৰ নং : ৫৬৬ বয়স : 40 লিঙ্গ : পুৰুষ	LDT3036917 ফটো উপলব্ধ	282 নাম : উষা কৰ্মকাৰ স্বামীৰ নাম: চুনীলাল কৰ্মকাৰ ঘৰ নং : ৫৬৬ বয়স : 35 লিঙ্গ : মহিলা	LDT3035083 ফটো উপলব্ধ
283 নাম : দেবাৰু কৰ্মকাৰ মাতৃৰ নাম: জাউনী কৰ্মকাৰ ঘৰ নং : ৫৬৬ বয়স : 31 লিঙ্গ : পুৰুষ	LDT3040968 ফটো উপলব্ধ	284 নাম : জয়লীলা কৰ্মকাৰ পিতাৰ নাম: চক্ৰধৰ কৰ্মকাৰ ঘৰ নং : 566এ বয়স : 23 লিঙ্গ : মহিলা	LDT7266349 ফটো উপলব্ধ	285 নাম : ৰাকেশ নায়ক পিতাৰ নাম: প্ৰলাদ নায়ক ঘৰ নং : ৫৬৬জ বয়স : 24 লিঙ্গ : পুৰুষ	LDT0329193 ফটো উপলব্ধ
286 নাম : কুন্তি গোয়ালা স্বামীৰ নাম: মংগল গোৱালা ঘৰ নং : 566গ বয়স : 48 লিঙ্গ : মহিলা	LDT0225292 ফটো উপলব্ধ	287 নাম : কলেটৰ তাস্তী পিতাৰ নাম: জগদিশ তাঁতি ঘৰ নং : ৫৬৬ঙ বয়স : 78 লিঙ্গ : পুৰুষ	LDT3037012 ফটো উপলব্ধ	288 নাম : ৰিবিকা তাতি স্বামীৰ নাম: কলেটৰ তাতি ঘৰ নং : ৫৬৬চ বয়স : 71 লিঙ্গ : মহিলা	LDT3037023 ফটো উপলব্ধ
289 নাম : প্ৰহ্লাদ নায়ক পিতাৰ নাম: মুৰলি নায়ক ঘৰ নং : ৫৬৬ছ বয়স : 62 লিঙ্গ : পুৰুষ	LDT3037089 ফটো উপলব্ধ	290 নাম : মংগল গোৱালা পিতাৰ নাম: ৰবি গোৱালা ঘৰ নং : ৫৬৬দ বয়স : 58 লিঙ্গ : পুৰুষ	LDT3037001 ফটো উপলব্ধ	E 291 নাম : দশৰথ তাতি পিতাৰ নাম: ৰেন তাতি ঘৰ নং : ৫৬৬ই বয়স : 57 লিঙ্গ : পুৰুষ	LDT3037078 ফটো উপলব্ধ
292 নাম : ৰায়মনি নায়ক স্বামীৰ নাম: প্ৰহ্লাদ নায়ক ঘৰ নং : ৫৬৬জ বয়স : 57 লিঙ্গ : মহিলা	LDT3037090 ফটো উপলব্ধ	293 নাম : নিলমণি নাগ স্বামীৰ নাম: বিৰেন নাগ ঘৰ নং : ৫৬৬ঝ বয়স : 56 লিঙ্গ : মহিলা	LDT3037103 ফটো উপলব্ধ	294 নাম : নকুল গোৱালা পিতাৰ নাম: আধাৰি গোৱালা ঘৰ নং : ৫৬৬গ বয়স : 54 লিঙ্গ : পুৰুষ	LDT3036939 ফটো উপলব্ধ
295 নাম : ৰুমা তাঁতি স্বামীৰ নাম: মিশ্ৰ তাঁতি ঘৰ নং : ৫৬৬খ বয়স : 52 লিঙ্গ : মহিলা	LDT3036973 ফটো উপলব্ধ	296 নাম : দীপক কৰ্মকাৰ পিতাৰ নাম: কায়া কৰ্মকাৰ ঘৰ নং : ৫৬৬ট বয়স : 52 লিঙ্গ : পুৰুষ	LDT3037158 ফটো উপলব্ধ	297 নাম : ৰাইমনী গোৱালা স্বামীৰ নাম: নকুল গোৱালা ঘৰ নং : ৫৬৬গ বয়স : 49 লিঙ্গ : মহিলা	LDT3036995 ফটো উপলব্ধ
298 নাম : দুশাষন তাঁতি পিতাৰ নাম: ৰামজি তাঁতি ঘৰ নং : ৫৬৬ঙ বয়স : 49 লিঙ্গ : পুৰুষ	LDT3037034 ফটো উপলব্ধ	299 নাম : মংৰা মুণ্ডা পিতাৰ নাম: লাল মোহন মুণ্ডা ঘৰ নং : ৫৬৬ক বয়স : 47 লিঙ্গ : পুৰুষ	LDT3036940 ফটো উপলব্ধ	300 নাম : ৰাজেন্দ্ৰ কৰ্মকাৰ পিতাৰ নাম: দোকালু কৰ্মকাৰ ঘৰ নং : ৫৬৬চ বয়স : 43 লিঙ্গ : পুৰুষ	LDT3037056 ফটো উপলব্ধ



301 নাম : দশোদা মুণ্ডা স্বামীৰ নাম : মথুৰা মুণ্ডা ঘৰ নং : ৫৬৬ক বয়স : 42 লিঙ্গ : মহিলা	LDT3036951 ফটো উপলব্ধ	302 নাম : চক্ৰধৰ কৰ্মকাৰ পিতাৰ নাম : জ্যোতিষ কৰ্মকাৰ ঘৰ নং : ৫৬৬এ বয়স : 42 লিঙ্গ : পুৰুষ	LDT3037114 ফটো উপলব্ধ	303 নাম : সঞ্জু তাঁতি স্বামীৰ নাম : দশাধন তাঁতি ঘৰ নং : ৫৬৬ঙ বয়স : 42 লিঙ্গ : মহিলা	LDT3037045 ফটো উপলব্ধ
E 304 নাম : পানমতী কৰ্মকাৰ স্বামীৰ নাম : বাৰ্জেন কৰ্মকাৰ ঘৰ নং : ৫৬৬চ বয়স : 41 লিঙ্গ : মহিলা	LDT3037067 ফটো উপলব্ধ	305 নাম : মাজনী কৰ্মকাৰ স্বামীৰ নাম : চক্ৰধৰ কৰ্মকাৰ ঘৰ নং : ৫৬৬এ বয়স : 38 লিঙ্গ : মহিলা	LDT3037125 ফটো উপলব্ধ	306 নাম : দেবেন তাঁতি পিতাৰ নাম : মিষ্ট তাঁতি ঘৰ নং : ৫৬৬খ বয়স : 37 লিঙ্গ : পুৰুষ	LDT3036984 ফটো উপলব্ধ
307 নাম : বিজয় নাগ পিতাৰ নাম : বামপ্ৰসাদ নাগ ঘৰ নং : ৫৬৭ বয়স : 50 লিঙ্গ : পুৰুষ	LDT3037192 ফটো উপলব্ধ	E 308 নাম : অজয় নাগ পিতাৰ নাম : বাম প্ৰসাদ নাগ ঘৰ নং : ৫৬৭ বয়স : 49 লিঙ্গ : পুৰুষ	LDT3037216 ফটো উপলব্ধ	309 নাম : পল্লবী নাগ স্বামীৰ নাম : বিজয় নাগ ঘৰ নং : ৫৬৭ বয়স : 47 লিঙ্গ : মহিলা	LDT3037205 ফটো উপলব্ধ
310 নাম : সুকান্তি নাগ স্বামীৰ নাম : অজয় নাগ ঘৰ নং : ৫৬৭ বয়স : 38 লিঙ্গ : মহিলা	LDT3037227 ফটো উপলব্ধ	311 নাম : অনিল নাগ পিতাৰ নাম : বাম প্ৰসাদ নাগ ঘৰ নং : ৫৬৭ বয়স : 37 লিঙ্গ : পুৰুষ	LDT3037238 ফটো উপলব্ধ	312 নাম : জয়মতী নাগ স্বামীৰ নাম : অনিল নাগ ঘৰ নং : ৫৬৭ বয়স : 33 লিঙ্গ : মহিলা	LDT3041325 ফটো উপলব্ধ
313 নাম : মনিজ নাগ পিতাৰ নাম : বিজয় নাগ ঘৰ নং : ৫৬৭ বয়স : 26 লিঙ্গ : পুৰুষ	LDT0501742 ফটো উপলব্ধ	E 314 নাম : শীলাবতী তাঁতি স্বামীৰ নাম : লুদু তাঁতি ঘৰ নং : ৫৬৮ বয়স : 60 লিঙ্গ : মহিলা	LDT3037250 ফটো উপলব্ধ	315 নাম : অনুপ তাঁতি পিতাৰ নাম : লুদু তাঁতি ঘৰ নং : ৫৬৮ বয়স : 48 লিঙ্গ : পুৰুষ	LDT3037261 ফটো উপলব্ধ
316 নাম : অঞ্জলী তাঁতি স্বামীৰ নাম : অনুপ তাঁতি ঘৰ নং : ৫৬৮ বয়স : 42 লিঙ্গ : মহিলা	LDT3037272 ফটো উপলব্ধ	317 নাম : পঞ্চ মল্লিক পিতাৰ নাম : চিত্ৰ মলিক ঘৰ নং : ৫৬৯ বয়স : 61 লিঙ্গ : পুৰুষ	LDT0094003 ফটো উপলব্ধ	318 নাম : দেবাবতী মলিক স্বামীৰ নাম : পঞ্চ মলিক ঘৰ নং : ৫৬৯ বয়স : 57 লিঙ্গ : মহিলা	LDT3037283 ফটো উপলব্ধ
319 নাম : তপন মলিক পিতাৰ নাম : পঞ্চ মলিক ঘৰ নং : ৫৬৯ বয়স : 36 লিঙ্গ : পুৰুষ	LDT3040888 ফটো উপলব্ধ	320 নাম : শূপা মল্লিক পিতাৰ নাম : পঞ্চ মল্লিক ঘৰ নং : ৫৬৯ বয়স : 32 লিঙ্গ : মহিলা	LDT3041290 ফটো উপলব্ধ	321 নাম : দেৱ্য ধন তাঁতি পিতাৰ নাম : বামজী তাঁতি ঘৰ নং : ৫৭০ বয়স : 53 লিঙ্গ : পুৰুষ	LDT3037307 ফটো উপলব্ধ
322 নাম : প্ৰকাশ তাঁতি পিতাৰ নাম : দয়োধন তাঁতি ঘৰ নং : ৫৭০ বয়স : 38 লিঙ্গ : পুৰুষ	LDT3037341 ফটো উপলব্ধ	323 নাম : প্ৰনতী সোনা স্বামীৰ নাম : মথীউস কুমাৰ ঘৰ নং : 570 বয়স : 34 লিঙ্গ : মহিলা	NZZ0067439 ফটো উপলব্ধ	324 নাম : জাহ্মিন তাঁতি পিতাৰ নাম : দয়োধন তাঁতি ঘৰ নং : ৫৭০ বয়স : 33 লিঙ্গ : মহিলা	LDT3037330 ফটো উপলব্ধ
325 নাম : চুচেনা কুমাৰ স্বামীৰ নাম : প্ৰকাশ তাঁতি ঘৰ নং : ৫৭০ বয়স : 33 লিঙ্গ : মহিলা	LDT3037329 ফটো উপলব্ধ	326 নাম : মথীউস কুমাৰ পিতাৰ নাম : দুৰ্জোধন কুমাৰ ঘৰ নং : ৫৭০ বয়স : 29 লিঙ্গ : পুৰুষ	LDT3040979 ফটো উপলব্ধ	327 নাম : ৰঞ্জিত কৰ্মকাৰ পিতাৰ নাম : লক্ষীচৰন কৰ্মকাৰ ঘৰ নং : ৫৭১ বয়স : 63 লিঙ্গ : পুৰুষ	LDT3037352 ফটো উপলব্ধ
328 নাম : বীনা কৰ্মকাৰ স্বামীৰ নাম : ৰঞ্জিত কৰ্মকাৰ ঘৰ নং : ৫৭১ বয়স : 57 লিঙ্গ : মহিলা	LDT3037363 ফটো উপলব্ধ	329 নাম : জগন্নাথ কৰ্মকাৰ পিতাৰ নাম : ৰঞ্জিত কৰ্মকাৰ ঘৰ নং : ৫৭১ বয়স : 42 লিঙ্গ : পুৰুষ	LDT3037374 ফটো উপলব্ধ	330 নাম : সাবিত্ৰী কৰ্মকাৰ স্বামীৰ নাম : শ্ৰীৰাম কৰ্মকাৰ ঘৰ নং : ৫৭২ বয়স : 47 লিঙ্গ : মহিলা	LDT3037409 ফটো উপলব্ধ



<p>E 331 LDT3037410</p> <p>নাম : অনপ কৰ্মকাৰ পিতাৰ নাম: ৰাম কৰ্মকাৰ ঘৰ নং : ৫৭২ বয়স : ৪২ লিঙ্গ : পুৰুষ</p> <p>ফটো উপলব্ধ</p>	<p>332 LDT0225284</p> <p>নাম : মনোজ কৰ্মকাৰ পিতাৰ নাম: শ্ৰীৰাম কৰ্মকাৰ ঘৰ নং : ৫৭২ বয়স : 28 লিঙ্গ : মহিলা</p> <p>ফটো উপলব্ধ</p>	<p>333 LDT3037421</p> <p>নাম : ছাউল কুমাৰ পিতাৰ নাম: গীৰধাৰী কুমাৰ ঘৰ নং : ৫৭৩ বয়স : 57 লিঙ্গ : পুৰুষ</p> <p>ফটো উপলব্ধ</p>
<p>334 LDT7266182</p> <p>নাম : ৰুথ কুমাৰ স্বামীৰ নাম: জিচকেল কুমাৰ ঘৰ নং : 573 বয়স : 32 লিঙ্গ : মহিলা</p> <p>ফটো উপলব্ধ</p>	<p>335 LDT3037443</p> <p>নাম : নিদবতী বাগ স্বামীৰ নাম: পুষ্পলাল বাগ ঘৰ নং : ৫৭৪ বয়স : 45 লিঙ্গ : মহিলা</p> <p>ফটো উপলব্ধ</p>	<p>336 LDT3037454</p> <p>নাম : সুমন বাগ পিতাৰ নাম: পুষ্পলাল বাগ ঘৰ নং : ৫৭৪ বয়স : 35 লিঙ্গ : পুৰুষ</p> <p>ফটো উপলব্ধ</p>
<p>337 LDT1474595</p> <p>নাম : অমন বাগ মাতৃৰ নাম: নিদবতী বাগ ঘৰ নং : ৫৭৪ বয়স : 35 লিঙ্গ : পুৰুষ</p> <p>ফটো উপলব্ধ</p>	<p>338 LDT3037476</p> <p>নাম : অঞ্জনা কৰ্মকাৰ স্বামীৰ নাম: চহন কৰ্মকাৰ ঘৰ নং : ৫৭৫ বয়স : 52 লিঙ্গ : মহিলা</p> <p>ফটো উপলব্ধ</p>	<p>339 LDT3041427</p> <p>নাম : আমিৰ কৰ্মকাৰ পিতাৰ নাম: চহন কৰ্মকাৰ ঘৰ নং : ৫৭৫ বয়স : 35 লিঙ্গ : পুৰুষ</p> <p>ফটো উপলব্ধ</p>
<p>340 LDT1474573</p> <p>নাম : পুনম কৰ্মকাৰ পিতাৰ নাম: চহন কৰ্মকাৰ ঘৰ নং : ৫৭৫ বয়স : 32 লিঙ্গ : মহিলা</p> <p>ফটো উপলব্ধ</p>	<p>341 LDT3041494</p> <p>নাম : চুকমাস্তী কৰ্মকাৰ পিতাৰ নাম: আমিৰ কৰ্মকাৰ ঘৰ নং : ৫৭৫ বয়স : 31 লিঙ্গ : মহিলা</p> <p>ফটো উপলব্ধ</p>	<p>342 LDT7266687</p> <p>নাম : সুমন কৰ্মকাৰ পিতাৰ নাম: চহন কৰ্মকাৰ ঘৰ নং : 575 বয়স : 30 লিঙ্গ : পুৰুষ</p> <p>ফটো উপলব্ধ</p>
<p>343 LDT3037501</p> <p>নাম : সুৰজ কন্দ পিতাৰ নাম: সুদ্র কন্দ ঘৰ নং : ৫৭৬ বয়স : 49 লিঙ্গ : পুৰুষ</p> <p>ফটো উপলব্ধ</p>	<p>344 LDT3037512</p> <p>নাম : ফৈবী কন্দ স্বামীৰ নাম: সুৰজ কন্দ ঘৰ নং : ৫৭৬ বয়স : 43 লিঙ্গ : মহিলা</p> <p>ফটো উপলব্ধ</p>	<p>345 LDT3037545</p> <p>নাম : সঞ্জিতা তাঁতি স্বামীৰ নাম: বিগ্লেশ্বৰ চোনা ঘৰ নং : ৫৭৬ বয়স : 43 লিঙ্গ : মহিলা</p> <p>ফটো উপলব্ধ</p>
<p>346 LDT3037534</p> <p>নাম : বিগ্লেশ্বৰ চোনা পিতাৰ নাম: ত্ৰিনাথ চোনা ঘৰ নং : ৫৭৬ বয়স : 41 লিঙ্গ : পুৰুষ</p> <p>ফটো উপলব্ধ</p>	<p>347 LDT0311563</p> <p>নাম : ৰমিনা কন্দ পিতাৰ নাম: সুৰজ কন্দ ঘৰ নং : ৫৭৬ বয়স : 25 লিঙ্গ : মহিলা</p> <p>ফটো উপলব্ধ</p>	<p>348 LDT0449900</p> <p>নাম : মহিমা কন্দ পিতাৰ নাম: সুৰজ কন্দ ঘৰ নং : ৫৭৬ বয়স : 22 লিঙ্গ : মহিলা</p> <p>ফটো উপলব্ধ</p>
<p>349 LDT3037567</p> <p>নাম : ফাগুনী কন্দ স্বামীৰ নাম: ফাগু কন্দ ঘৰ নং : ৫৭৭ বয়স : 53 লিঙ্গ : মহিলা</p> <p>ফটো উপলব্ধ</p>	<p>350 LDT3041438</p> <p>নাম : ভক্তি কন্দ পিতাৰ নাম: ফাগো কন্দ ঘৰ নং : ৫৭৭ বয়স : 35 লিঙ্গ : পুৰুষ</p> <p>ফটো উপলব্ধ</p>	<p>351 LDT0453134</p> <p>নাম : বিমলা কন্দ স্বামীৰ নাম: লাল মোহন কন্দ ঘৰ নং : ৫৭৭ বয়স : 31 লিঙ্গ : মহিলা</p> <p>ফটো উপলব্ধ</p>
<p>352 LDT0225797</p> <p>নাম : লালমোহন কন্দ মাতৃৰ নাম: ফাগুনি কন্দ ঘৰ নং : ৫৭৭ বয়স : 30 লিঙ্গ : পুৰুষ</p> <p>ফটো উপলব্ধ</p>	<p>353 LDT3037590</p> <p>নাম : আগস্থি কন্দ পিতাৰ নাম: নবিনাথ কন্দ ঘৰ নং : ৫৭৮ বয়স : 73 লিঙ্গ : পুৰুষ</p> <p>ফটো উপলব্ধ</p>	<p>354 LDT3037578</p> <p>নাম : বিজয় কন্দ পিতাৰ নাম: অগস্থি কন্দ ঘৰ নং : ৫৭৮ বয়স : 47 লিঙ্গ : পুৰুষ</p> <p>ফটো উপলব্ধ</p>
<p>355 LDT3037589</p> <p>নাম : উধপী কন্দ স্বামীৰ নাম: বিজয় কন্দ ঘৰ নং : ৫৭৮ বয়স : 43 লিঙ্গ : মহিলা</p> <p>ফটো উপলব্ধ</p>	<p>356 LDT3037636</p> <p>নাম : আৰতি তাঁতি স্বামীৰ নাম: ভবেন তাঁতি ঘৰ নং : ৫৭৯ বয়স : 46 লিঙ্গ : মহিলা</p> <p>ফটো উপলব্ধ</p>	<p>E 357 LDT3037658</p> <p>নাম : ৰতন তাঁতি পিতাৰ নাম: নকুল তাঁতি ঘৰ নং : ৫৮০ বয়স : 44 লিঙ্গ : পুৰুষ</p> <p>ফটো উপলব্ধ</p>
<p>358 LDT3037669</p> <p>নাম : ৰাজু তাঁতি পিতাৰ নাম: নকুল তাঁতি ঘৰ নং : ৫৮০ বয়স : 39 লিঙ্গ : পুৰুষ</p> <p>ফটো উপলব্ধ</p>	<p>359 LDT3037670</p> <p>নাম : চুৰেনত্ৰী তাঁতি স্বামীৰ নাম: ৰাজু তাঁতি ঘৰ নং : ৫৮০ বয়স : 37 লিঙ্গ : মহিলা</p> <p>ফটো উপলব্ধ</p>	<p>360 LDT3037681</p> <p>নাম : বিজয় তাঁতি পিতাৰ নাম: ৰাজিয়া তাঁতি ঘৰ নং : ৫৮০ বয়স : 57 লিঙ্গ : পুৰুষ</p> <p>ফটো উপলব্ধ</p>



361 নাম : ভিকম তাঁতি পিতাৰ নাম: বাজিয়া তাঁতি ঘৰ নং : ৫৮০খ বয়স : 49 লিঙ্গ : পুৰুষ	LDT3037716 ফটো উপলব্ধ	362 নাম : নিৰলা তাঁতি স্বামীৰ নাম: ভিকম তাঁতি ঘৰ নং : ৫৮০খ বয়স : 47 লিঙ্গ : মহিলা	LDT3037727 ফটো উপলব্ধ	363 নাম : ঝিণা তাঁতি পিতাৰ নাম: বিক্রম তাঁতি ঘৰ নং : ৫৮০খ বয়স : 27 লিঙ্গ : মহিলা	LDT3041223 ফটো উপলব্ধ
364 নাম : বাজেশ বেনিয়া পিতাৰ নাম: ব্লাচন বেনিয়া ঘৰ নং : ৫৮১ বয়স : 54 লিঙ্গ : পুৰুষ	LDT3037749 ফটো উপলব্ধ	365 নাম : নীৰবানী বেনিয়া স্বামীৰ নাম: নীৰাধৰ বেনিয়া ঘৰ নং : ৫৮১ বয়স : 52 লিঙ্গ : মহিলা	LDT3037750 ফটো উপলব্ধ	366 নাম : চন্তোস বৰশি পিতাৰ নাম: গুবুচৰণ বৰশি ঘৰ নং : ৫৮১ বয়স : 33 লিঙ্গ : পুৰুষ	LDT3041358 ফটো উপলব্ধ
367 নাম : বেনুকা বৰশি স্বামীৰ নাম: চন্তুল বৰশি ঘৰ নং : ৫৮১ বয়স : 32 লিঙ্গ : মহিলা	LDT3041110 ফটো উপলব্ধ	368 নাম : হনুক বনিয়া পিতাৰ নাম: বাজেশ বনিয়া ঘৰ নং : ৫৮১ বয়স : 25 লিঙ্গ : পুৰুষ	LDT0330225 ফটো উপলব্ধ	369 নাম : সুমিকা কৰ্মকাৰ পিতাৰ নাম: দেবাচৰন কৰ্মকাৰ ঘৰ নং : ৫৮২ বয়স : 39 লিঙ্গ : মহিলা	LDT3037772 ফটো উপলব্ধ
370 নাম : কপুৰা কৰ্মকাৰ স্বামীৰ নাম: সুখৰাম কৰ্মকাৰ ঘৰ নং : ৫৮২ বয়স : 39 লিঙ্গ : মহিলা	LDT3037794 ফটো উপলব্ধ	371 নাম : সুখৰাম কৰ্মকাৰ পিতাৰ নাম: দেবাচৰন কৰ্মকাৰ ঘৰ নং : ৫৮২ বয়স : 38 লিঙ্গ : পুৰুষ	LDT3037783 ফটো উপলব্ধ	372 নাম : দানি নাগ পিতাৰ নাম: জোহান নাগ ঘৰ নং : ৫৮৩ বয়স : 56 লিঙ্গ : পুৰুষ	LDT3037829 ফটো উপলব্ধ
373 নাম : সুশীলা নাগ স্বামীৰ নাম: দানি নাগ ঘৰ নং : ৫৮৩ বয়স : 52 লিঙ্গ : মহিলা	LDT3037830 ফটো উপলব্ধ	374 নাম : বাজু নাগ পিতাৰ নাম: জোহান নাগ ঘৰ নং : ৫৮৩ বয়স : 47 লিঙ্গ : পুৰুষ	LDT3037841 ফটো উপলব্ধ	375 নাম : চিলা নাগ পিতাৰ নাম: জোহান নাগ ঘৰ নং : ৫৮৩ বয়স : 47 লিঙ্গ : মহিলা	LDT0119495 ফটো উপলব্ধ
376 নাম : পেৰানী বেচেৰা নাগ পিতাৰ নাম: আদম বেচেৰা ঘৰ নং : ৫৮৩ বয়স : 45 লিঙ্গ : মহিলা	LDT3041405 ফটো উপলব্ধ	377 নাম : চন্দ্র প্রজা পিতাৰ নাম: লাকু প্রজা ঘৰ নং : ৫৮৩ বয়স : 38 লিঙ্গ : পুৰুষ	LDT0119529 ফটো উপলব্ধ	378 নাম : চুবাচেনী প্রজা স্বামীৰ নাম: চন্দ্র প্রজা ঘৰ নং : ৫৮৩ বয়স : 35 লিঙ্গ : মহিলা	LDT3041187 ফটো উপলব্ধ
379 নাম : কোলিত্তা কান্ধা স্বামীৰ নাম: জীতেন কন্দ ঘৰ নং : ৫৮৪ বয়স : 49 লিঙ্গ : মহিলা	LDT3037863 ফটো উপলব্ধ	380 নাম : বিলিয়ম কন্ধ পিতাৰ নাম: জিতেন কন্ধ ঘৰ নং : ৫৮৪ বয়স : 31 লিঙ্গ : পুৰুষ	LDT3040935 ফটো উপলব্ধ	381 নাম : প্ৰিয়াংকা কন্ধ স্বামীৰ নাম: বিলিয়ম কন্ধ ঘৰ নং : ৫৮৪ বয়স : 25 লিঙ্গ : মহিলা	LDT0366195 ফটো উপলব্ধ
382 নাম : মঙ্গল তাঁতি পিতাৰ নাম: বাজিয়া তাঁতি ঘৰ নং : ৫৮৫ বয়স : 58 লিঙ্গ : পুৰুষ	LDT3037885 ফটো উপলব্ধ	383 নাম : ফুলমনী তাঁতি স্বামীৰ নাম: মংগল তাঁতি ঘৰ নং : ৫৮৫ বয়স : 54 লিঙ্গ : মহিলা	LDT3037896 ফটো উপলব্ধ	384 নাম : জয়মন তাঁতি পিতাৰ নাম: মংগল তাঁতি ঘৰ নং : ৫৮৫ বয়স : 38 লিঙ্গ : পুৰুষ	LDT3037921 ফটো উপলব্ধ
385 নাম : বিন্দু তাঁতি স্বামীৰ নাম: অমন তাঁতি ঘৰ নং : ৫৮৫ বয়স : 38 লিঙ্গ : মহিলা	LDT3037910 ফটো উপলব্ধ	386 নাম : সুমিত্ৰা তাঁতি স্বামীৰ নাম: জয়মন তাঁতি ঘৰ নং : ৫৮৫ বয়স : 37 লিঙ্গ : মহিলা	LDT3037807 ফটো উপলব্ধ	387 নাম : সুমন তাঁতি পিতাৰ নাম: মঙ্গল তাঁতি ঘৰ নং : ৫৮৫ বয়স : 33 লিঙ্গ : পুৰুষ	LDT3040924 ফটো উপলব্ধ
388 নাম : কৃষ্ণ তাঁতি পিতাৰ নাম: মংগল তাঁতি ঘৰ নং : 585 বয়স : 31 লিঙ্গ : পুৰুষ	LDT7266646 ফটো উপলব্ধ	389 নাম : শুকুমণি মহানন্দ তাঁতি স্বামীৰ নাম: চুমন তাঁতি ঘৰ নং : ৫৮৫ বয়স : 30 লিঙ্গ : মহিলা	LDT0225862 ফটো উপলব্ধ	390 নাম : সুলেমান বাগ পিতাৰ নাম: জয়শ্ৰ বাগ ঘৰ নং : ৫৮৬ বয়স : 48 লিঙ্গ : পুৰুষ	LDT3037943 ফটো উপলব্ধ



391 নাম : জয়ন্তী বাগ স্বামীৰ নাম: সুলেমান বাগ ঘৰ নং : ৫৮৬ বয়স : 45 লিঙ্গ : মহিলা	LDT3037954 ফটো উপলব্ধ	392 নাম : লুটেনা বাগ পিতাৰ নাম: চুলেমান বাগ ঘৰ নং : ৫৮৬ বয়স : 35 লিঙ্গ : মহিলা	LDT3041267 ফটো উপলব্ধ	393 নাম : বেণুকা বাগ পিতাৰ নাম: চুলেমান বাগ ঘৰ নং : ৫৮৬ বয়স : 29 লিঙ্গ : মহিলা	LDT0225276 ফটো উপলব্ধ
394 নাম : আশ্ৰিতা নাগ স্বামীৰ নাম: যোচেফ নাগ ঘৰ নং : ৫৮৭ বয়স : 53 লিঙ্গ : মহিলা	LDT3037976 ফটো উপলব্ধ	395 নাম : দীপ্তি নাগ পিতাৰ নাম: বিনামীন নাগ ঘৰ নং : ৫৮৭ বয়স : 43 লিঙ্গ : মহিলা	LDT3038004 ফটো উপলব্ধ	396 নাম : জনাথান নাগ পিতাৰ নাম: যোচেফ নাগ ঘৰ নং : ৫৮৭ বয়স : 40 লিঙ্গ : পুৰুষ	LDT3037998 ফটো উপলব্ধ
397 নাম : পিংকি লুণ্ডন নাগ স্বামীৰ নাম: জনাথান নাগ ঘৰ নং : ৫৮৭ বয়স : 33 লিঙ্গ : মহিলা	LDT0449983 ফটো উপলব্ধ	398 নাম : জেফত নাগ পিতাৰ নাম: জোচেফ নাগ ঘৰ নং : ৫৮৭ বয়স : 30 লিঙ্গ : পুৰুষ	LDT3038026 ফটো উপলব্ধ	399 নাম : বুপৰেখা বানী নাগ পিতাৰ নাম: যোচেফ নাগ ঘৰ নং : ৫৮৭ বয়স : 27 লিঙ্গ : মহিলা	LDT0453050 ফটো উপলব্ধ
400 নাম : সুস্মিতা ছাতী পিতাৰ নাম: বাবলু ছাতী ঘৰ নং : 587 বয়স : 27 লিঙ্গ : মহিলা	LDT0453068 ফটো উপলব্ধ	401 নাম : ধনেশ্বৰ চাবাচী পিতাৰ নাম: লক্ষীচৰন চাবাচী ঘৰ নং : ৫৮৮ বয়স : 67 লিঙ্গ : পুৰুষ	LDT3038037 ফটো উপলব্ধ	402 নাম : বীমলা চাবাচী স্বামীৰ নাম: ধনেশ্বৰ চাবাচী ঘৰ নং : ৫৮৮ বয়স : 62 লিঙ্গ : মহিলা	LDT3038048 ফটো উপলব্ধ
403 নাম : লক্ষ্মী চাবাচী স্বামীৰ নাম: বাবুলাল চাবাচী ঘৰ নং : ৫৮৮ বয়স : 42 লিঙ্গ : মহিলা	LDT3038060 ফটো উপলব্ধ	404 নাম : বাইবাৰী চাৰাচী পিতাৰ নাম: কৃষ্ণ চাৰাচী ঘৰ নং : ৫৮৮ বয়স : 35 লিঙ্গ : মহিলা	LDT0366245 ফটো উপলব্ধ	405 নাম : সৰমইনা কৰ্মকাৰ স্বামীৰ নাম: শুকলাল কৰ্মকাৰ ঘৰ নং : ৫৮৯ বয়স : 77 লিঙ্গ : মহিলা	LDT3038071 ফটো উপলব্ধ
406 নাম : চম্পা গোৱালা স্বামীৰ নাম: ৰাজু গোৱালা ঘৰ নং : ৫৮৯ বয়স : 50 লিঙ্গ : মহিলা	LDT3038106 ফটো উপলব্ধ	407 নাম : গোলাপী কৰ্মকাৰ স্বামীৰ নাম: নৰেন কৰ্মকাৰ ঘৰ নং : ৫৮৯ বয়স : 36 লিঙ্গ : মহিলা	LDT3038093 ফটো উপলব্ধ	408 নাম : ৰবিন্সন কৰ্মকাৰ পিতাৰ নাম: ৰাজু কৰ্মকাৰ ঘৰ নং : ৫৮৯ বয়স : 27 লিঙ্গ : পুৰুষ	LDT0501718 ফটো উপলব্ধ
E 409 নাম : লক্ষীয়া চৰবৰ পিতাৰ নাম: সুবল চৰবৰ ঘৰ নং : ৫৯০ বয়স : 57 লিঙ্গ : পুৰুষ	LDT3038117 ফটো উপলব্ধ	410 নাম : অপৰ্বো সোবোৰ স্বামীৰ নাম: লখিয়া শৰবৰ ঘৰ নং : ৫৯০ বয়স : 52 লিঙ্গ : মহিলা	LDT3038128 ফটো উপলব্ধ	411 নাম : অনছায়া গোৱালা স্বামীৰ নাম: লালমোহন গোৱালা ঘৰ নং : ৫৯১ বয়স : 72 লিঙ্গ : মহিলা	LDT3038139 ফটো উপলব্ধ
412 নাম : ববিতা গোৱালা স্বামীৰ নাম: বিষ্ণু গোৱালা ঘৰ নং : ৫৯১ বয়স : 37 লিঙ্গ : মহিলা	LDT3038151 ফটো উপলব্ধ	413 নাম : বীৰেন নাগ পিতাৰ নাম: বাবুলাল নাগ ঘৰ নং : ৫৯২ বয়স : 57 লিঙ্গ : পুৰুষ	LDT3038162 ফটো উপলব্ধ	414 নাম : এলিজাবেদ নায়ক স্বামীৰ নাম: ৰাজেচ নায়ক ঘৰ নং : ৫৯২ বয়স : 36 লিঙ্গ : মহিলা	LDT3041483 ফটো উপলব্ধ
S 415 নাম : লাবান্য নাগ পিতাৰ নাম: বীৰেন নাগ ঘৰ নং : ৫৯২ বয়স : 36 লিঙ্গ : মহিলা	LDT3041165 ফটো উপলব্ধ	416 নাম : এলিয়াজাৰ নাগ পিতাৰ নাম: বীৰেন নাগ ঘৰ নং : ৫৯২ বয়স : 34 লিঙ্গ : পুৰুষ	LDT3041347 ফটো উপলব্ধ	417 নাম : ৰশ্মী নাগ পিতাৰ নাম: এলিয়াজাৰ নাগ ঘৰ নং : ৫৯২ বয়স : 33 লিঙ্গ : মহিলা	LDT0336909 ফটো উপলব্ধ
418 নাম : অনিতা নাগ স্বামীৰ নাম: ব্যাজ নাগ ঘৰ নং : 592 বয়স : 29 লিঙ্গ : মহিলা	LDT7266661 ফটো উপলব্ধ	419 নাম : ব্যাজ নাগ পিতাৰ নাম: বীৰেন নাগ ঘৰ নং : ৫৯২ বয়স : 28 লিঙ্গ : পুৰুষ	LDT3040991 ফটো উপলব্ধ	420 নাম : আশা নাগ স্বামীৰ নাম: দেব নাগ ঘৰ নং : ৫৯৩ বয়স : 56 লিঙ্গ : মহিলা	LDT3038195 ফটো উপলব্ধ



421 নাম : দেব নাগ পিতাৰ নাম: বিদেশী নাগ ঘৰ নং : ৫৯৩ বয়স : 53 লিঙ্গ : পুৰুষ	LDT3038184 ফটো উপলব্ধ	422 নাম : সীমা নাগ পিতাৰ নাম: দেব নাগ ঘৰ নং : ৫৯৩ বয়স : 35 লিঙ্গ : মহিলা	LDT3038208 ফটো উপলব্ধ	423 নাম : এলেন নাগ পিতাৰ নাম: দেব নাগ ঘৰ নং : ৫৯৩ বয়স : 32 লিঙ্গ : পুৰুষ	LDT3040913 ফটো উপলব্ধ
424 নাম : বীমা নাগ পিতাৰ নাম: দেব নাগ ঘৰ নং : ৫৯৩ বয়স : 30 লিঙ্গ : মহিলা	LDT0119545 ফটো উপলব্ধ	425 নাম : ফুলৱাৰী মাৰি স্বামীৰ নাম: বাৰেন মাৰি ঘৰ নং : ৫৯৪ বয়স : 53 লিঙ্গ : মহিলা	LDT3038220 ফটো উপলব্ধ	426 নাম : শম্ভু কুৰ্মি পিতাৰ নাম: জীতেন কুৰ্মি ঘৰ নং : ৫৯৪ বয়স : 35 লিঙ্গ : পুৰুষ	LDT3038231 ফটো উপলব্ধ
427 নাম : মঞ্জলা কৰ্মকাৰ স্বামীৰ নাম: অজয় কৰ্মকাৰ ঘৰ নং : 594 বয়স : 29 লিঙ্গ : মহিলা	LDT7266919 ফটো উপলব্ধ	428 নাম : মহেশ কুৰ্মি পিতাৰ নাম: কল্পু কুৰ্মি ঘৰ নং : ৫৯৫ বয়স : 47 লিঙ্গ : পুৰুষ	LDT3038242 ফটো উপলব্ধ	E 429 নাম : বাসুকী কুৰ্মি স্বামীৰ নাম: মহেশ কুৰ্মি ঘৰ নং : ৫৯৫ বয়স : 42 লিঙ্গ : মহিলা	LDT3038253 ফটো উপলব্ধ
430 নাম : প্ৰিয়া কৰ্মকাৰ স্বামীৰ নাম: চন্মন কৰ্মকাৰ ঘৰ নং : 595 বয়স : 31 লিঙ্গ : মহিলা	LDT7266679 ফটো উপলব্ধ	E 431 নাম : বদন নায়ক পিতাৰ নাম: পুৰুষৰাম নায়ক ঘৰ নং : ৫৯৫ক বয়স : 52 লিঙ্গ : পুৰুষ	LDT3038264 ফটো উপলব্ধ	432 নাম : আল নায়ক স্বামীৰ নাম: বদন নায়ক ঘৰ নং : ৫৯৫ক বয়স : 47 লিঙ্গ : মহিলা	LDT3038275 ফটো উপলব্ধ
E 433 নাম : ক্ষুদু নায়ক পিতাৰ নাম: মৃত্যু নায়ক ঘৰ নং : ৫৯৬ বয়স : 70 লিঙ্গ : পুৰুষ	LDT3038286 ফটো উপলব্ধ	E 434 নাম : সুৰজ নায়ক স্বামীৰ নাম: ক্ষুদু নায়ক ঘৰ নং : ৫৯৬ বয়স : 62 লিঙ্গ : মহিলা	LDT3038297 ফটো উপলব্ধ	435 নাম : বিজয় নায়ক পিতাৰ নাম: ক্ষুদু নায়ক ঘৰ নং : ৫৯৬ বয়স : 41 লিঙ্গ : পুৰুষ	LDT3038322 ফটো উপলব্ধ
436 নাম : সিজয় নায়ক পিতাৰ নাম: খুদু নায়ক ঘৰ নং : ৫৯৭ বয়স : 40 লিঙ্গ : পুৰুষ	LDT3038300 ফটো উপলব্ধ	437 নাম : সঞ্জয় নায়ক পিতাৰ নাম: ক্ষুদু নায়ক ঘৰ নং : ৫৯৭ বয়স : 37 লিঙ্গ : পুৰুষ	LDT3038344 ফটো উপলব্ধ	438 নাম : ভাৰতী নায়ক স্বামীৰ নাম: বিজয় নায়ক ঘৰ নং : ৫৯৭ বয়স : 37 লিঙ্গ : মহিলা	LDT3038333 ফটো উপলব্ধ
439 নাম : কলেশ্বৰী নায়ক স্বামীৰ নাম: সঞ্জয় নায়ক ঘৰ নং : ৫৯৭ বয়স : 36 লিঙ্গ : মহিলা	LDT3038355 ফটো উপলব্ধ	S 440 নাম : ৰাজ কুমাৰ নায়ক পিতাৰ নাম: ক্ষুদু নায়ক ঘৰ নং : ৫৯৭ বয়স : 35 লিঙ্গ : পুৰুষ	LDT3038366 ফটো উপলব্ধ	441 নাম : তুল মুণ্ডা স্বামীৰ নাম: গধা মুণ্ডা ঘৰ নং : ৫৯৮ বয়স : 47 লিঙ্গ : মহিলা	LDT3038388 ফটো উপলব্ধ
442 নাম : মীনাক্ষী মুণ্ডা স্বামীৰ নাম: শ্যাম মুণ্ডা ঘৰ নং : ৫৯৮ বয়স : 35 লিঙ্গ : মহিলা	LDT3041109 ফটো উপলব্ধ	443 নাম : দিগম্বৰ তাঁতি পিতাৰ নাম: চংকচৰন তাঁতি ঘৰ নং : ৬০০ বয়স : 62 লিঙ্গ : পুৰুষ	LDT3038402 ফটো উপলব্ধ	444 নাম : লক্ষ্মী ছাৰাছী স্বামীৰ নাম: দিগম্বৰ ছাৰাছী ঘৰ নং : ৬০০ বয়স : 62 লিঙ্গ : মহিলা	LDT3038413 ফটো উপলব্ধ
445 নাম : চুকৰায় নায়ক পিতাৰ নাম: কুশ নায়ক ঘৰ নং : ৬০১ বয়স : 51 লিঙ্গ : পুৰুষ	LDT3038424 ফটো উপলব্ধ	446 নাম : ভাৰতী নায়ক স্বামীৰ নাম: শুক্ৰাম নায়ক ঘৰ নং : ৬০১ বয়স : 48 লিঙ্গ : মহিলা	LDT3038435 ফটো উপলব্ধ	447 নাম : পিংকু নায়ক পিতাৰ নাম: চুকৰান নায়ক ঘৰ নং : ৬০১ বয়স : 32 লিঙ্গ : পুৰুষ	LDT1474539 ফটো উপলব্ধ
448 নাম : বিংকু নায়ক পিতাৰ নাম: চুকৰাজ নায়ক ঘৰ নং : ৬০১ বয়স : 30 লিঙ্গ : পুৰুষ	LDT1474517 ফটো উপলব্ধ	449 নাম : বিয়া নায়ক স্বামীৰ নাম: বিংকু নায়ক ঘৰ নং : ৬০১ বয়স : 28 লিঙ্গ : মহিলা	NZZ0016469 ফটো উপলব্ধ	450 নাম : ববিতা নায়ক স্বামীৰ নাম: পিংকু নায়ক ঘৰ নং : 601 বয়স : 27 লিঙ্গ : মহিলা	LDT7266158 ফটো উপলব্ধ



<p>E 451</p> <p>নাম : বাৰ্জেন নন্দ পিতাৰ নাম: পোপী নন্দ ঘৰ নং : ৬০২ বয়স : 52 লিঙ্গ : পুৰুষ</p> <p>ফটো উপলব্ধ</p>	LDT3038446	<p>452</p> <p>নাম : বুপবতী নন্দ স্বামীৰ নাম: বাৰ্জেন নন্দ ঘৰ নং : ৬০২ বয়স : 47 লিঙ্গ : মহিলা</p> <p>ফটো উপলব্ধ</p>	LDT3038457	<p>453</p> <p>নাম : তুলন্তী ভূমিজ পিতাৰ নাম: বাৰ্জেন নন্দ ঘৰ নং : 602 বয়স : 28 লিঙ্গ : মহিলা</p> <p>ফটো উপলব্ধ</p>	LDT7251317
<p>454</p> <p>নাম : কৰণ নন্দ পিতাৰ নাম: বাৰ্জেন নন্দ ঘৰ নং : 602 বয়স : 25 লিঙ্গ : পুৰুষ</p> <p>ফটো উপলব্ধ</p>	LDT7251309	<p>455</p> <p>নাম : সখী নাগ স্বামীৰ নাম: পবিত্ৰ নাগ ঘৰ নং : ৬০৩ বয়স : 53 লিঙ্গ : মহিলা</p> <p>ফটো উপলব্ধ</p>	LDT3038479	<p>456</p> <p>নাম : সঞ্জিত নাগ পিতাৰ নাম: পবিত্ৰ নাগ ঘৰ নং : ৬০৩ বয়স : 35 লিঙ্গ : পুৰুষ</p> <p>ফটো উপলব্ধ</p>	LDT3038480
<p>457</p> <p>নাম : জোনালী নাগ স্বামীৰ নাম: সঞ্জিত নাগ ঘৰ নং : ৬০৩ বয়স : 33 লিঙ্গ : মহিলা</p> <p>ফটো উপলব্ধ</p>	LDT0088237	<p>458</p> <p>নাম : কৈলাশ পাইক পিতাৰ নাম: বঘুনাথ পাইক ঘৰ নং : ৬০৪ বয়স : 58 লিঙ্গ : পুৰুষ</p> <p>ফটো উপলব্ধ</p>	LDT3038504	<p>459</p> <p>নাম : কুৰ্ত্তি পাইক পিতাৰ নাম: বঘুনাথ পাইক ঘৰ নং : ৬০৪ বয়স : 49 লিঙ্গ : পুৰুষ</p> <p>ফটো উপলব্ধ</p>	LDT3038526
<p>460</p> <p>নাম : অমলাবতী পাইক স্বামীৰ নাম: কৈলাশ পাইক ঘৰ নং : ৬০৪ বয়স : 48 লিঙ্গ : মহিলা</p> <p>ফটো উপলব্ধ</p>	LDT3038515	<p>461</p> <p>নাম : বীতা পাইক স্বামীৰ নাম: কুৰ্ত্তি পাইক ঘৰ নং : ৬০৪ বয়স : 45 লিঙ্গ : মহিলা</p> <p>ফটো উপলব্ধ</p>	LDT3038537	<p>462</p> <p>নাম : অমকা পাইক পিতাৰ নাম: কৈলাশ পাইক ঘৰ নং : ৬০৪ বয়স : 23 লিঙ্গ : মহিলা</p> <p>ফটো উপলব্ধ</p>	LDT0366781
<p>463</p> <p>নাম : অশোক বাগ পিতাৰ নাম: নিতীয়া বাগ ঘৰ নং : ৬০৫ বয়স : 62 লিঙ্গ : পুৰুষ</p> <p>ফটো উপলব্ধ</p>	LDT3038548	<p>464</p> <p>নাম : গাবৰেল বাগ পিতাৰ নাম: অশোক বাগ ঘৰ নং : ৬০৫ বয়স : 48 লিঙ্গ : পুৰুষ</p> <p>ফটো উপলব্ধ</p>	LDT3038560	<p>465</p> <p>নাম : আশ্ৰিতা বাগ স্বামীৰ নাম: গাবৰেল বাগ ঘৰ নং : ৬০৫ বয়স : 43 লিঙ্গ : মহিলা</p> <p>ফটো উপলব্ধ</p>	LDT3038571
<p>466</p> <p>নাম : মেৰী বাগ পিতাৰ নাম: অশোক বাগ ঘৰ নং : ৬০৫ বয়স : 35 লিঙ্গ : মহিলা</p> <p>ফটো উপলব্ধ</p>	LDT3038582	<p>467</p> <p>নাম : মিখেল বাগ পিতাৰ নাম: অশোক বাগ ঘৰ নং : ৬০৫ বয়স : 34 লিঙ্গ : পুৰুষ</p> <p>ফটো উপলব্ধ</p>	LDT3038593	<p>468</p> <p>নাম : কমীতৰা বাগ স্বামীৰ নাম: মিখেল বাগ ঘৰ নং : ৬০৫ বয়স : 33 লিঙ্গ : মহিলা</p> <p>ফটো উপলব্ধ</p>	LDT3038606
<p>469</p> <p>নাম : অভিষেক বাঘ পিতাৰ নাম: গাব্ৰিয়েল বাঘ ঘৰ নং : ৬০৫ বয়স : 23 লিঙ্গ : পুৰুষ</p> <p>ফটো উপলব্ধ</p>	LDT0330233	<p>470</p> <p>নাম : বিশ্ৰাম কণ্টা পিতাৰ নাম: চিত্তমন কণ্টা ঘৰ নং : ৬০৬ বয়স : 65 লিঙ্গ : পুৰুষ</p> <p>ফটো উপলব্ধ</p>	LDT3038617	<p>E 471</p> <p>নাম : বীনা কণ্টা স্বামীৰ নাম: বিশ্ৰাম কণ্টা ঘৰ নং : ৬০৬ বয়স : 64 লিঙ্গ : মহিলা</p> <p>ফটো উপলব্ধ</p>	LDT3038628
<p>472</p> <p>নাম : ইউব কণ্টা পিতাৰ নাম: বিশ্ৰাম কণ্টা ঘৰ নং : ৬০৬ বয়স : 39 লিঙ্গ : পুৰুষ</p> <p>ফটো উপলব্ধ</p>	LDT3038639	<p>473</p> <p>নাম : আশা কণ্টা স্বামীৰ নাম: ইউব কণ্টা ঘৰ নং : ৬০৬ বয়স : 35 লিঙ্গ : মহিলা</p> <p>ফটো উপলব্ধ</p>	LDT3041449	<p>474</p> <p>নাম : যোগেশ নাগ পিতাৰ নাম: বঞ্জীত নাগ ঘৰ নং : ৬০৭ বয়স : 62 লিঙ্গ : পুৰুষ</p> <p>ফটো উপলব্ধ</p>	LDT3038651
<p>475</p> <p>নাম : সখিলা নাগ স্বামীৰ নাম: যোগেশ নাগ ঘৰ নং : ৬০৭ বয়স : 57 লিঙ্গ : মহিলা</p> <p>ফটো উপলব্ধ</p>	LDT3038662	<p>476</p> <p>নাম : নিৰ্মল নাগ পিতাৰ নাম: যোগেশ নাগ ঘৰ নং : ৬০৭ বয়স : 36 লিঙ্গ : পুৰুষ</p> <p>ফটো উপলব্ধ</p>	LDT3038673	<p>477</p> <p>নাম : চইকীয়া চুনা পিতাৰ নাম: বেৰাগী চুনা ঘৰ নং : ৬০৮ বয়স : 62 লিঙ্গ : পুৰুষ</p> <p>ফটো উপলব্ধ</p>	LDT3038695
<p>478</p> <p>নাম : মীৰা চুনা স্বামীৰ নাম: গিৰিধাৰী চুনা ঘৰ নং : ৬০৮ বয়স : 59 লিঙ্গ : মহিলা</p> <p>ফটো উপলব্ধ</p>	LDT3038708	<p>479</p> <p>নাম : যিচয়া চুনা পিতাৰ নাম: চইকীয়া চুনা ঘৰ নং : ৬০৮ বয়স : 43 লিঙ্গ : পুৰুষ</p> <p>ফটো উপলব্ধ</p>	LDT3038719	<p>480</p> <p>নাম : মামনী চুনা স্বামীৰ নাম: জিহা চোনা ঘৰ নং : ৬০৮ বয়স : 37 লিঙ্গ : মহিলা</p> <p>ফটো উপলব্ধ</p>	LDT3038720



481 নাম : যিহুচ চুনা পিতাৰ নাম: চকিয়া চুনা ঘৰ নং : ৬০৮ বয়স : 35 লিঙ্গ : পুৰুষ	LDT3038753 ফটো উপলব্ধ	482 নাম : ৰুমি চুনা পিতাৰ নাম: চকিয়া চুনা ঘৰ নং : ৬০৮ বয়স : 35 লিঙ্গ : মহিলা	LDT3038731 ফটো উপলব্ধ	483 নাম : বুদ্ধভী চুনা স্বামীৰ নাম: যিহুচ চুনা ঘৰ নং : ৬০৮ বয়স : 33 লিঙ্গ : মহিলা	LDT3038742 ফটো উপলব্ধ
484 নাম : ভাৰতী নাগ স্বামীৰ নাম: শিবনাথ নাগ ঘৰ নং : ৬০৯ বয়স : 48 লিঙ্গ : মহিলা	LDT3038786 ফটো উপলব্ধ	485 নাম : উজ্জল নাগ পিতাৰ নাম: শিবনাথ নাগ ঘৰ নং : ৬০৯ বয়স : 37 লিঙ্গ : পুৰুষ	LDT3038797 ফটো উপলব্ধ	S 486 নাম : ৰূপাঞ্জলী নাগ পিতাৰ নাম: শিবনাথ নাগ ঘৰ নং : ৬০৯ বয়স : 33 লিঙ্গ : মহিলা	LDT3038764 ফটো উপলব্ধ
487 নাম : চাৰতী নাগ স্বামীৰ নাম: উজ্জল নাগ ঘৰ নং : ৬০৯ বয়স : 33 লিঙ্গ : মহিলা	LDT0366146 ফটো উপলব্ধ	S 488 নাম : বিশা নাগ স্বামীৰ নাম: উজ্জল নাগ ঘৰ নং : ৬০৯ বয়স : 32 লিঙ্গ : মহিলা	LDT3041085 ফটো উপলব্ধ	489 নাম : মাযাবতী তাঁতি স্বামীৰ নাম: গঙ্গাৰাম তাঁতি ঘৰ নং : ৬১০ বয়স : 51 লিঙ্গ : মহিলা	LDT3038800 ফটো উপলব্ধ
490 নাম : ববিতা তাঁতি পিতাৰ নাম: গঙ্গাৰাম তাঁতি ঘৰ নং : ৬১০ বয়স : 38 লিঙ্গ : মহিলা	LDT3038811 ফটো উপলব্ধ	491 নাম : প্ৰিয়া তাঁতি পিতাৰ নাম: ইছমাইল তাঁতি ঘৰ নং : ৬১০ বয়স : 24 লিঙ্গ : মহিলা	LDT0491753 ফটো উপলব্ধ	E 492 নাম : ৰামচন্দ্ৰ তাঁতি পিতাৰ নাম: বাইজ তাঁতি ঘৰ নং : ৬১০ বয়স : 54 লিঙ্গ : পুৰুষ	LDT3038822 ফটো উপলব্ধ
493 নাম : অনিতা তাঁতি স্বামীৰ নাম: ৰামচন্দ্ৰ তাঁতি ঘৰ নং : ৬১৩ বয়স : 47 লিঙ্গ : মহিলা	LDT3038833 ফটো উপলব্ধ	494 নাম : তুফান নায়ক পিতাৰ নাম: পবন নায়ক ঘৰ নং : ৬১৪ বয়স : 36 লিঙ্গ : পুৰুষ	LDT3038844 ফটো উপলব্ধ	495 নাম : ৰোফান নায়ক পিতাৰ নাম: পবন নায়ক ঘৰ নং : ৬১৪ বয়স : 35 লিঙ্গ : পুৰুষ	LDT3038866 ফটো উপলব্ধ
496 নাম : মঞ্জিতা নায়ক স্বামীৰ নাম: তোফান নায়ক ঘৰ নং : ৬১৪ বয়স : 33 লিঙ্গ : মহিলা	LDT3038855 ফটো উপলব্ধ	497 নাম : বিষ্টি নায়ক স্বামীৰ নাম: ৰফান নায়ক ঘৰ নং : ৬১৪ বয়স : 30 লিঙ্গ : মহিলা	NZZ0067348 ফটো উপলব্ধ	498 নাম : সৃজেন তাঁতি পিতাৰ নাম: গুপী তাঁতি ঘৰ নং : ৬১৪ক বয়স : 39 লিঙ্গ : পুৰুষ	LDT3038877 ফটো উপলব্ধ
499 নাম : মীনা তাঁতি স্বামীৰ নাম: সৃজেন তাঁতি ঘৰ নং : ৬১৪ক বয়স : 37 লিঙ্গ : মহিলা	LDT3038888 ফটো উপলব্ধ	500 নাম : জিতেন তাঁতি পিতাৰ নাম: গোপী তাঁতি ঘৰ নং : ৬১৫ বয়স : 41 লিঙ্গ : পুৰুষ	LDT3038899 ফটো উপলব্ধ	501 নাম : ভাগিৰথী পাহাৰীয়া পিতাৰ নাম: মজনু পাহাৰীয়া ঘৰ নং : ৬১৬ বয়স : 49 লিঙ্গ : পুৰুষ	LDT3038913 ফটো উপলব্ধ
E 502 নাম : অনিত পাহাৰীয়া পিতাৰ নাম: ভাগিৰথী পাহাৰীয়া ঘৰ নং : ৬১৬ বয়স : 34 লিঙ্গ : পুৰুষ	LDT3038957 ফটো উপলব্ধ	503 নাম : অৰখীত পাহাৰীয়া পিতাৰ নাম: ভাগিৰথী পাহাৰীয়া ঘৰ নং : ৬১৬ বয়স : 34 লিঙ্গ : পুৰুষ	LDT3038935 ফটো উপলব্ধ	504 নাম : লক্ষ্মীমনী পাহাৰীয়া পিতাৰ নাম: অৰক্ষীত পাহাৰীয়া ঘৰ নং : ৬১৬ বয়স : 33 লিঙ্গ : মহিলা	LDT3038946 ফটো উপলব্ধ
505 নাম : ৰীতা পাহাৰীয়া স্বামীৰ নাম: অনিত পাহাৰীয়া ঘৰ নং : ৬১৬ বয়স : 32 লিঙ্গ : মহিলা	LDT3041096 ফটো উপলব্ধ	506 নাম : উদ্ধপ তাঁতি পিতাৰ নাম: গোপাল তাঁতি ঘৰ নং : ৬১৭ বয়স : 66 লিঙ্গ : পুৰুষ	LDT3038979 ফটো উপলব্ধ	507 নাম : উকিআ তাঁতি স্বামীৰ নাম: উদ্ধপ তাঁতি ঘৰ নং : ৬১৭ বয়স : 64 লিঙ্গ : মহিলা	LDT3038980 ফটো উপলব্ধ
508 নাম : সীতলা তাঁতি স্বামীৰ নাম: সমীৰ তাঁতি ঘৰ নং : ৬১৭ বয়স : 42 লিঙ্গ : মহিলা	LDT3039007 ফটো উপলব্ধ	509 নাম : অমিৰ তাঁতি পিতাৰ নাম: উদ্ধপ তাঁতি ঘৰ নং : ৬১৭ বয়স : 39 লিঙ্গ : পুৰুষ	LDT3039018 ফটো উপলব্ধ	510 নাম : গীতা তাঁতি স্বামীৰ নাম: অমিৰ তাঁতি ঘৰ নং : ৬১৭ বয়স : 39 লিঙ্গ : মহিলা	LDT3039029 ফটো উপলব্ধ



511 নাম : অবতাৰ তাঁতি পিতাৰ নাম: উধব তাঁতি ঘৰ নং : ৬১৭ বয়স : 38 লিঙ্গ : পুৰুষ	LDT3038968 ফটো উপলব্ধ	512 নাম : সমীৰ তাঁতি পিতাৰ নাম: উদ্ধপ তাঁতি ঘৰ নং : ৬১৭ বয়স : 38 লিঙ্গ : পুৰুষ	LDT3038991 ফটো উপলব্ধ	513 নাম : জ্যোতি বাগ স্বামীৰ নাম: পানীৰাম বাগ ঘৰ নং : ৬১৮ বয়স : 50 লিঙ্গ : মহিলা	LDT3039041 ফটো উপলব্ধ
514 নাম : পানীৰাম বাগ পিতাৰ নাম: নীতিয়া বাগ ঘৰ নং : ৬১৮ বয়স : 49 লিঙ্গ : পুৰুষ	LDT3039030 ফটো উপলব্ধ	E 515 নাম : বৰাট বাগ পিতাৰ নাম: পানীৰাম বাগ ঘৰ নং : ৬১৮ বয়স : 36 লিঙ্গ : পুৰুষ	LDT3039052 ফটো উপলব্ধ	516 নাম : বাহাব বাগ পিতাৰ নাম: পানীৰাম বাগ ঘৰ নং : ৬১৮ বয়স : 30 লিঙ্গ : পুৰুষ	LDT0093492 ফটো উপলব্ধ
E 517 নাম : নীলাবতী কুমাৰ স্বামীৰ নাম: জিৰু কুমাৰ ঘৰ নং : ৬১৯ বয়স : 61 লিঙ্গ : মহিলা	LDT3039074 ফটো উপলব্ধ	518 নাম : ইউনুছ কুমাৰ পিতাৰ নাম: জিৰু কুমাৰ ঘৰ নং : ৬১৯ বয়স : 37 লিঙ্গ : পুৰুষ	LDT3039085 ফটো উপলব্ধ	519 নাম : এনি বাগ স্বামীৰ নাম: রোবাট বাগ ঘৰ নং : ৬১৯ বয়স : 33 লিঙ্গ : মহিলা	LDT3039096 ফটো উপলব্ধ
520 নাম : বেনু নাগ স্বামীৰ নাম: ফিলিপ নাগ ঘৰ নং : ৬২০ বয়স : 43 লিঙ্গ : মহিলা	LDT3039110 ফটো উপলব্ধ	521 নাম : আমুচনাগ পিতাৰ নাম: চামচন নাগ ঘৰ নং : ৬২১ বয়স : 52 লিঙ্গ : পুৰুষ	LDT3039121 ফটো উপলব্ধ	522 নাম : বুপশীলা নাগ স্বামীৰ নাম: আমুচ নাগ ঘৰ নং : ৬২১ বয়স : 39 লিঙ্গ : মহিলা	LDT3039132 ফটো উপলব্ধ
523 নাম : ইচমাইল নাগ পিতাৰ নাম: আমোচ নাগ ঘৰ নং : ৬২১ বয়স : 29 লিঙ্গ : পুৰুষ	LDT1474608 ফটো উপলব্ধ	524 নাম : দাউদ তাঁতি পিতাৰ নাম: ববি তাঁতি ঘৰ নং : ৬২২ বয়স : 56 লিঙ্গ : পুৰুষ	LDT3039143 ফটো উপলব্ধ	525 নাম : সজনী তাঁতি স্বামীৰ নাম: দাউদ তাঁতি ঘৰ নং : ৬২২ বয়স : 51 লিঙ্গ : মহিলা	LDT3039154 ফটো উপলব্ধ
526 নাম : দিলিপ নাগ পিতাৰ নাম: চামচন নাগ ঘৰ নং : ৬২৩ বয়স : 60 লিঙ্গ : পুৰুষ	LDT3039165 ফটো উপলব্ধ	527 নাম : এলিনা নাগ স্বামীৰ নাম: দিলিপ নাগ ঘৰ নং : ৬২৩ বয়স : 47 লিঙ্গ : মহিলা	LDT3039176 ফটো উপলব্ধ	528 নাম : শ্ৰীতি বাগ নাগ স্বামীৰ নাম: জোহাশ নাগ ঘৰ নং : ৬২৩ বয়স : 38 লিঙ্গ : মহিলা	LDT0304469 ফটো উপলব্ধ
529 নাম : জোহাচ নাগ পিতাৰ নাম: দিলিপ নাগ ঘৰ নং : ৬২৩ বয়স : 36 লিঙ্গ : পুৰুষ	LDT3039187 ফটো উপলব্ধ	530 নাম : জিনিমা নাগ পিতাৰ নাম: দিলিপ নাগ ঘৰ নং : ৬২৩ বয়স : 31 লিঙ্গ : মহিলা	LDT1474584 ফটো উপলব্ধ	531 নাম : বিশাখা গোৱালা স্বামীৰ নাম: শুক্ৰো গোৱালা ঘৰ নং : ৬২৪ বয়স : 78 লিঙ্গ : মহিলা	LDT0119768 ফটো উপলব্ধ
E 532 নাম : ত্ৰিনাথ গোৱালা পিতাৰ নাম: লালমোহন গোৱালা ঘৰ নং : ৬২৪ বয়স : 53 লিঙ্গ : পুৰুষ	LDT3039234 ফটো উপলব্ধ	533 নাম : কল্পনা তাঁতি স্বামীৰ নাম: ত্ৰিনাথ গোৱালা ঘৰ নং : ৬২৪ বয়স : 46 লিঙ্গ : মহিলা	LDT3039245 ফটো উপলব্ধ	534 নাম : তাৰাৱতী গোৱালা স্বামীৰ নাম: ববুন গোৱালা ঘৰ নং : ৬২৪ বয়স : 33 লিঙ্গ : মহিলা	LDT3036688 ফটো উপলব্ধ
535 নাম : বৰুণ গোৱালা পিতাৰ নাম: ত্ৰিনাথ গোৱালা ঘৰ নং : ৬২৪ বয়স : 30 লিঙ্গ : পুৰুষ	LDT3039212 ফটো উপলব্ধ	536 নাম : জোচপিনা তাঁতি স্বামীৰ নাম: বাসমেল তান্তি ঘৰ নং : ৬২৫ বয়স : 47 লিঙ্গ : মহিলা	LDT3039267 ফটো উপলব্ধ	537 নাম : জীবন নাগ পিতাৰ নাম: জোচেপ নাগ ঘৰ নং : ৬২৫ বয়স : 52 লিঙ্গ : পুৰুষ	LDT3039278 ফটো উপলব্ধ
538 নাম : সূৰ্য্য তাঁতি স্বামীৰ নাম: পাওল তাঁতি ঘৰ নং : ৬২৬ বয়স : 66 লিঙ্গ : মহিলা	LDT3039290 ফটো উপলব্ধ	539 নাম : মামণি তাঁতি পিতাৰ নাম: সূৰ্য্য তাঁতি ঘৰ নং : ৬২৬ বয়স : 36 লিঙ্গ : মহিলা	LDT3039314 ফটো উপলব্ধ	540 নাম : ৰতন তাঁতি পিতাৰ নাম: নিতিয়া তাঁতি ঘৰ নং : ৬২৭ বয়স : 52 লিঙ্গ : পুৰুষ	LDT3039336 ফটো উপলব্ধ



541 নাম : চিলা তাঁতি স্বামীৰ নাম: ৰতন তাঁতি ঘৰ নং : ৬২৭ বয়স : 47 লিঙ্গ : মহিলা	LDT3039347 ফটো উপলব্ধ	542 নাম : এলিয়াছ তাতি পিতাৰ নাম: ৰতন তাতি ঘৰ নং : ৬২৭ বয়স : 33 লিঙ্গ : পুৰুষ	LDT3040899 ফটো উপলব্ধ	543 নাম : লুকাছ তাতী পিতাৰ নাম: ৰতন তাতী ঘৰ নং : ৬২৭ বয়স : 31 লিঙ্গ : পুৰুষ	LDT1474551 ফটো উপলব্ধ
544 নাম : অনিতা তাঁতি স্বামীৰ নাম: এলিয়াছ তাঁতি ঘৰ নং : ৬২৭ বয়স : 31 লিঙ্গ : মহিলা	LDT3039223 ফটো উপলব্ধ	545 নাম : জনচন তাঁতি পিতাৰ নাম: ৰতন তাঁতি ঘৰ নং : 627 বয়স : 22 লিঙ্গ : পুৰুষ	NZZ0124727 ফটো উপলব্ধ	546 নাম : ছেমছন তাঁতি পিতাৰ নাম: ৰতন তাঁতি ঘৰ নং : 627 বয়স : 20 লিঙ্গ : পুৰুষ	NZZ0124735 ফটো উপলব্ধ
547 নাম : ৰাজেন্দ্ৰ গোৱালা পিতাৰ নাম: অকন গোৱালা ঘৰ নং : ৬২৯ বয়স : 56 লিঙ্গ : পুৰুষ	LDT3039358 ফটো উপলব্ধ	548 নাম : লক্ষী গোৱালা স্বামীৰ নাম: ৰাজেন গোৱালা ঘৰ নং : ৬২৯ বয়স : 46 লিঙ্গ : মহিলা	LDT3039369 ফটো উপলব্ধ	549 নাম : সুনিল গোৱালা পিতাৰ নাম: ৰাজেন গোৱালা ঘৰ নং : ৬২৯ বয়স : 30 লিঙ্গ : পুৰুষ	LDT1474459 ফটো উপলব্ধ
550 নাম : সবিতা গোৱালা স্বামীৰ নাম: সুনিল গোৱালা ঘৰ নং : ৬২৯ বয়স : 25 লিঙ্গ : মহিলা	LDT0501692 ফটো উপলব্ধ	551 নাম : বিষ্ণু বেহেৰা পিতাৰ নাম: অৰ্জুন বেহেৰা ঘৰ নং : ৬৩০ বয়স : 57 লিঙ্গ : পুৰুষ	LDT3039370 ফটো উপলব্ধ	552 নাম : শকুন্তলা বেহেৰা স্বামীৰ নাম: বিষ্ণু বেহেৰা ঘৰ নং : ৬৩০ বয়স : 53 লিঙ্গ : মহিলা	LDT3039381 ফটো উপলব্ধ
553 নাম : অলেখা বেহেৰা স্বামীৰ নাম: মানুৱাল বেহেৰা ঘৰ নং : ৬৩০ বয়স : 40 লিঙ্গ : মহিলা	LDT3039405 ফটো উপলব্ধ	554 নাম : মানোৱেল বেহেৰা পিতাৰ নাম: বিষ্ণু বেহেৰা ঘৰ নং : ৬৩০ বয়স : 40 লিঙ্গ : পুৰুষ	LDT3039392 ফটো উপলব্ধ	555 নাম : ধিৰজ বেহেৰা পিতাৰ নাম: বিষ্ণু বেহেৰা ঘৰ নং : ৬৩০ বয়স : 33 লিঙ্গ : পুৰুষ	LDT3039416 ফটো উপলব্ধ
556 নাম : ৰমিলা বেহেৰা পিতাৰ নাম: বিষ্ণু বেহেৰা ঘৰ নং : ৬৩০ বয়স : 32 লিঙ্গ : মহিলা	LDT3041201 ফটো উপলব্ধ	557 নাম : প্ৰিয়া বেহেৰা স্বামীৰ নাম: ধিৰজ বেহেৰা ঘৰ নং : ৬৩০ বয়স : 32 লিঙ্গ : মহিলা	LDT3041507 ফটো উপলব্ধ	558 নাম : বিঞ্জা নাগ পিতাৰ নাম: পাৰ্দিশী নাগ ঘৰ নং : ৬৩১ বয়স : 64 লিঙ্গ : পুৰুষ	LDT3039427 ফটো উপলব্ধ
559 নাম : পদোশ্বৰী নাগ স্বামীৰ নাম: বিঞ্জা নাগ ঘৰ নং : ৬৩১ বয়স : 61 লিঙ্গ : মহিলা	LDT3039438 ফটো উপলব্ধ	560 নাম : দয়াদান নাগ পিতাৰ নাম: বিঞ্জা নাগ ঘৰ নং : ৬৩১ বয়স : 41 লিঙ্গ : পুৰুষ	LDT3039449 ফটো উপলব্ধ	561 নাম : চালমি নাগ স্বামীৰ নাম: দয়াদান নাগ ঘৰ নং : ৬৩১ বয়স : 40 লিঙ্গ : মহিলা	LDT3039450 ফটো উপলব্ধ
562 নাম : অনামিকা নাগ পিতাৰ নাম: বিঞ্জা নাগ ঘৰ নং : ৬৩১ বয়স : 28 লিঙ্গ : মহিলা	LDT0089938 ফটো উপলব্ধ	563 নাম : মাইকেল নাগ পিতাৰ নাম: দয়াদান নাগ ঘৰ নং : 631 বয়স : 20 লিঙ্গ : পুৰুষ	NZZ0097600 ফটো উপলব্ধ	564 নাম : বাতাসী তাতী স্বামীৰ নাম: বিপিন তাতী ঘৰ নং : ৬৩২ বয়স : 51 লিঙ্গ : মহিলা	LDT3039483 ফটো উপলব্ধ
565 নাম : বিকী তাতী পিতাৰ নাম: বিপিন তাতী ঘৰ নং : ৬৩২ বয়স : 29 লিঙ্গ : পুৰুষ	LDT0089979 ফটো উপলব্ধ	566 নাম : জিতেন তচা পিতাৰ নাম: প্ৰফুল্ল তচা ঘৰ নং : ৬৩৪ বয়স : 33 লিঙ্গ : পুৰুষ	LDT3039541 ফটো উপলব্ধ	567 নাম : ডালীম তচা স্বামীৰ নাম: জিতেন তচা ঘৰ নং : ৬৩৪ বয়স : 29 লিঙ্গ : মহিলা	LDT3039552 ফটো উপলব্ধ
E 568 নাম : ৰাজেন্দ্ৰ চবৰ পিতাৰ নাম: ৰঞ্জন চবৰ ঘৰ নং : ৬৩৫ বয়স : 53 লিঙ্গ : পুৰুষ	LDT3039563 ফটো উপলব্ধ	569 নাম : কুশুম চবৰ স্বামীৰ নাম: ৰাজেন চবৰ ঘৰ নং : ৬৩৫ বয়স : 48 লিঙ্গ : মহিলা	LDT3039574 ফটো উপলব্ধ	570 নাম : সুৰেন ভূমিজ পিতাৰ নাম: দিলীচ ভূমিজ ঘৰ নং : ৬৩৬ বয়স : 53 লিঙ্গ : পুৰুষ	LDT3039585 ফটো উপলব্ধ



571 নাম : মাকন ভূমিজ স্বামীৰ নাম : সুৰেন ভূমিজ ঘৰ নং : ৬৩৬ বয়স : 49 লিঙ্গ : মহিলা	LDT3039596 ফটো উপলব্ধ	572 নাম : শশিন্দ্র তাঁতি পিতাৰ নাম : মানি তাঁতি ঘৰ নং : ৬৩৭ বয়স : 57 লিঙ্গ : পুৰুষ	LDT3039609 ফটো উপলব্ধ	573 নাম : সাবিত্ৰী তাঁতি স্বামীৰ নাম : শশিন্দ্র তাঁতি ঘৰ নং : ৬৩৭ বয়স : 52 লিঙ্গ : মহিলা	LDT3039610 ফটো উপলব্ধ
E 574 নাম : সন্তোষ গোৱালা পিতাৰ নাম : শেতন গোৱালা ঘৰ নং : ৬৩৭ বয়স : 40 লিঙ্গ : পুৰুষ	LDT3039621 ফটো উপলব্ধ	575 নাম : অমিৰা গোৱালা স্বামীৰ নাম : সন্তোষ গোৱালা ঘৰ নং : ৬৩৭ বয়স : 37 লিঙ্গ : মহিলা	LDT3039632 ফটো উপলব্ধ	576 নাম : ভাগৰথী তাঁতি পিতাৰ নাম : বেনু তাঁতি ঘৰ নং : ৬৩৮ বয়স : 62 লিঙ্গ : পুৰুষ	LDT3039643 ফটো উপলব্ধ
577 নাম : সন্দিপ তাঁতি পিতাৰ নাম : ভাগিৰথী তাঁতি ঘৰ নং : ৬৩৮ বয়স : 40 লিঙ্গ : পুৰুষ	LDT3039665 ফটো উপলব্ধ	578 নাম : মামনি তাঁতি স্বামীৰ নাম : সন্দিপ তাঁতি ঘৰ নং : ৬৩৮ বয়স : 39 লিঙ্গ : মহিলা	LDT3039676 ফটো উপলব্ধ	579 নাম : ৰামু তাঁতি পিতাৰ নাম : ভাগিৰথী তাঁতি ঘৰ নং : ৬৩৮ বয়স : 37 লিঙ্গ : পুৰুষ	LDT3039687 ফটো উপলব্ধ
580 নাম : শাৰিকা তাঁতি স্বামীৰ নাম : ৰামু তাঁতি ঘৰ নং : ৬৩৮ বয়স : 33 লিঙ্গ : মহিলা	LDT3039698 ফটো উপলব্ধ	581 নাম : কানাই গোৱালা পিতাৰ নাম : গোপাল গোৱালা ঘৰ নং : 639 বয়স : 39 লিঙ্গ : পুৰুষ	NZZ0097444 ফটো উপলব্ধ	582 নাম : আশামনি তাঁতি স্বামীৰ নাম : কৃষ্ণা তাঁতি ঘৰ নং : ৬৩৯ বয়স : 32 লিঙ্গ : মহিলা	LDT3041416 ফটো উপলব্ধ
583 নাম : কুশ কৰ্মকাৰ পিতাৰ নাম : শুকাল কৰ্মকাৰ ঘৰ নং : ৬৪০ বয়স : 62 লিঙ্গ : পুৰুষ	LDT3039723 ফটো উপলব্ধ	E 584 নাম : সকিলা কৰ্মকাৰ স্বামীৰ নাম : কুশ কৰ্মকাৰ ঘৰ নং : ৬৪০ বয়স : 57 লিঙ্গ : মহিলা	LDT3039734 ফটো উপলব্ধ	585 নাম : বিজয় কৰ্মকাৰ পিতাৰ নাম : কুশ কৰ্মকাৰ ঘৰ নং : ৬৪০ বয়স : 43 লিঙ্গ : পুৰুষ	LDT3039745 ফটো উপলব্ধ
586 নাম : জল কুমাৰী কৰ্মকাৰ স্বামীৰ নাম : বিজয় কৰ্মকাৰ ঘৰ নং : ৬৪০ বয়স : 41 লিঙ্গ : মহিলা	LDT3039756 ফটো উপলব্ধ	587 নাম : মঙ্গলু গোৱালা পিতাৰ নাম : জগত গোৱালা ঘৰ নং : ৬৪১ বয়স : 57 লিঙ্গ : পুৰুষ	LDT3039778 ফটো উপলব্ধ	588 নাম : ৰাজেন গোৱালা পিতাৰ নাম : মঙ্গলু গোৱালা ঘৰ নং : ৬৪১ বয়স : 37 লিঙ্গ : পুৰুষ	LDT3039790 ফটো উপলব্ধ
589 নাম : জগীতা গোৱালা স্বামীৰ নাম : জিতেন গোৱালা ঘৰ নং : 641 বয়স : 36 লিঙ্গ : মহিলা	LDT0253724 ফটো উপলব্ধ	590 নাম : জিতেন গোৱালা পিতাৰ নাম : মংলু গোৱালা ঘৰ নং : ৬৪১ বয়স : 32 লিঙ্গ : পুৰুষ	LDT3039814 ফটো উপলব্ধ	591 নাম : জিবিয়াৰ কেৰকেটা পিতাৰ নাম : বাণীফে.চ কেৰকেটা ঘৰ নং : ৬৪১ বয়স : 31 লিঙ্গ : পুৰুষ	LDT0348920 ফটো উপলব্ধ
592 নাম : গিতা কেৰকেটা স্বামীৰ নাম : জিবিয়াৰ কেৰকেটা ঘৰ নং : ৬৪১ বয়স : 28 লিঙ্গ : মহিলা	LDT0348953 ফটো উপলব্ধ	593 নাম : বনিছা চবৰ পিতাৰ নাম : বিদ্যা চবৰ ঘৰ নং : ৬৪১ বয়স : 28 লিঙ্গ : মহিলা	NZZ0009076 ফটো উপলব্ধ	594 নাম : আবিদুন কৰ্মকাৰ পিতাৰ নাম : বিপীন কৰ্মকাৰ ঘৰ নং : ৬৪১ বয়স : 30 লিঙ্গ : পুৰুষ	LDT0090746 ফটো উপলব্ধ
595 নাম : অষ্টমী চবৰ স্বামীৰ নাম : বিদ্যা চবৰ ঘৰ নং : 641 বয়স : 38 লিঙ্গ : মহিলা	LDT0452706 ফটো উপলব্ধ	E 596 নাম : বনিফাচ কেৰকেটা পিতাৰ নাম : দাউদ কেৰকেটা ঘৰ নং : ৬৪১ বয়স : 51 লিঙ্গ : পুৰুষ	LDT3039825 ফটো উপলব্ধ	597 নাম : সাবিত্ৰী কৰ্মকাৰ স্বামীৰ নাম : বিপীন কৰ্মকাৰ ঘৰ নং : ৬৪১ বয়স : 48 লিঙ্গ : মহিলা	LDT3039870 ফটো উপলব্ধ
598 নাম : বিদ্যা চবৰ পিতাৰ নাম : শাম চবৰ ঘৰ নং : ৬৪১ বয়স : 48 লিঙ্গ : পুৰুষ	LDT3039938 ফটো উপলব্ধ	599 নাম : আনজানা সোবোৰ স্বামীৰ নাম : বিদ্যা সোবোৰ ঘৰ নং : ৬৪১ বয়স : 47 লিঙ্গ : মহিলা	LDT3039949 ফটো উপলব্ধ	600 নাম : শান্তি কেৰকেটা স্বামীৰ নাম : বনিফাচ কেৰকেটা ঘৰ নং : ৬৪১ বয়স : 47 লিঙ্গ : মহিলা	LDT3039836 ফটো উপলব্ধ



601 নাম : আব্রাহাম কৰ্মকাৰ পিতাৰ নাম: বিপিন কৰ্মকাৰ ঘৰ নং : ৬৪১গ বয়স : 38 লিঙ্গ : পুৰুষ	LDT3039916 ফটো উপলব্ধ	602 নাম : সঞ্জিতা কৰ্মকাৰ স্বামীৰ নাম: আব্রাহাম কৰ্মকাৰ ঘৰ নং : ৬৪১গ বয়স : 34 লিঙ্গ : মহিলা	LDT3039892 ফটো উপলব্ধ	603 নাম : নিৰুপা কৰ্মকাৰ পিতাৰ নাম: বিপিন কৰ্মকাৰ ঘৰ নং : ৬৪১গ বয়স : 32 লিঙ্গ : মহিলা	LDT3039905 ফটো উপলব্ধ
604 নাম : চাহেবা কেৰকেটা পিতাৰ নাম: বনিফাচ কেৰকেৰী ঘৰ নং : ৬৪১ক বয়স : 31 লিঙ্গ : মহিলা	LDT1474493 ফটো উপলব্ধ	E 605 নাম : বাজেশ তাঁতি পিতাৰ নাম: পোবৰধন তাঁতি ঘৰ নং : ৬৪২ বয়স : 52 লিঙ্গ : পুৰুষ	LDT3039950 ফটো উপলব্ধ	606 নাম : শাৰী তাঁতি স্বামীৰ নাম: বাজেশ তাঁতি ঘৰ নং : ৬৪২ বয়স : 49 লিঙ্গ : মহিলা	LDT3039961 ফটো উপলব্ধ
607 নাম : শ্ৰীয়েম তাঁতি পিতাৰ নাম: বাজেশ তাঁতি ঘৰ নং : ৬৪২ বয়স : 30 লিঙ্গ : পুৰুষ	LDT0090787 ফটো উপলব্ধ	608 নাম : টিন পানীকা পিতাৰ নাম: ব্ৰীজলাল পানীকা ঘৰ নং : ৬৪৩ বয়স : 35 লিঙ্গ : পুৰুষ	LDT3039983 ফটো উপলব্ধ	609 নাম : অমৰজীত পানীখা মাতৃৰ নাম: মন পানীখা ঘৰ নং : ৬৪৩ বয়স : 33 লিঙ্গ : পুৰুষ	LDT3039994 ফটো উপলব্ধ
610 নাম : বীৰ পানীকা পিতাৰ নাম: ব্ৰীজলাল পানীকা ঘৰ নং : ৬৪৩ বয়স : 30 লিঙ্গ : পুৰুষ	LDT0119867 ফটো উপলব্ধ	611 নাম : কল্পনা পানীকা স্বামীৰ নাম: বিবু পানীকা ঘৰ নং : ৬৪৩ বয়স : 26 লিঙ্গ : মহিলা	LDT0491779 ফটো উপলব্ধ	612 নাম : অমৰ নাগ পিতাৰ নাম: শশিন্দ্র নাগ ঘৰ নং : ৬৪৪ বয়স : 45 লিঙ্গ : পুৰুষ	LDT3040004 ফটো উপলব্ধ
613 নাম : অঞ্জনা নাগ স্বামীৰ নাম: অমৰ নাগ ঘৰ নং : ৬৪৪ বয়স : 44 লিঙ্গ : মহিলা	LDT3040015 ফটো উপলব্ধ	614 নাম : দিপালী নাগ স্বামীৰ নাম: অমৰ নাগ ঘৰ নং : ৬৪৪ বয়স : 37 লিঙ্গ : মহিলা	LDT3041450 ফটো উপলব্ধ	615 নাম : লংকামনি তাঁতি পিতাৰ নাম: শুক্ৰু তাঁতি ঘৰ নং : ৬৪৫ বয়স : 57 লিঙ্গ : মহিলা	LDT3040048 ফটো উপলব্ধ
616 নাম : লক্ষ্মেশ্বৰী তাঁতি স্বামীৰ নাম: লক্ষীধৰ তাঁতি ঘৰ নং : ৬৪৫ বয়স : 47 লিঙ্গ : মহিলা	LDT3040037 ফটো উপলব্ধ	617 নাম : প্ৰেমিকা তাতী ধৰ মাতৃৰ নাম: ৰামজিতেন তাঁতি ঘৰ নং : ৬৪৫ বয়স : 25 লিঙ্গ : মহিলা	LDT0424218 ফটো উপলব্ধ	618 নাম : উপেন চবৰ পিতাৰ নাম: মঙ্গল চবৰ ঘৰ নং : ৬৪৬ বয়স : 51 লিঙ্গ : পুৰুষ	LDT3040059 ফটো উপলব্ধ
619 নাম : লক্ষী চবৰ স্বামীৰ নাম: উপেন চবৰ ঘৰ নং : ৬৪৬ বয়স : 47 লিঙ্গ : মহিলা	LDT3040060 ফটো উপলব্ধ	620 নাম : সফুৰা কন্দ স্বামীৰ নাম: ৰঞ্জন কন্দ ঘৰ নং : ৬৪৭ বয়স : 77 লিঙ্গ : মহিলা	LDT3040082 ফটো উপলব্ধ	621 নাম : ৰঞ্জন কন্দ পিতাৰ নাম: পৰিষ্কাৰিত কন্দ ঘৰ নং : ৬৪৭ বয়স : 62 লিঙ্গ : পুৰুষ	LDT3040071 ফটো উপলব্ধ
622 নাম : লক্ষীকান্ত কন্দ পিতাৰ নাম: ৰঞ্জন কন্দ ঘৰ নং : ৬৪৭ বয়স : 40 লিঙ্গ : পুৰুষ	LDT3040093 ফটো উপলব্ধ	623 নাম : সুৰেখা কন্দ পিতাৰ নাম: ৰঞ্জন কন্দ ঘৰ নং : ৬৪৭ বয়স : 34 লিঙ্গ : মহিলা	LDT3041176 ফটো উপলব্ধ	624 নাম : তগদিৰ তাঁতি পিতাৰ নাম: বুধু তাঁতি ঘৰ নং : ৬৪৯ বয়স : 46 লিঙ্গ : পুৰুষ	LDT3040128 ফটো উপলব্ধ
625 নাম : পিংকী তাঁতি স্বামীৰ নাম: তগদিৰ তাঁতি ঘৰ নং : ৬৪৯ বয়স : 37 লিঙ্গ : মহিলা	LDT3040139 ফটো উপলব্ধ	626 নাম : মৰমী কোন্টা পিতাৰ নাম: ইশাক কোন্টা ঘৰ নং : 650 বয়স : 31 লিঙ্গ : মহিলা	LDT0091447 ফটো উপলব্ধ	627 নাম : কুমতী তচা স্বামীৰ নাম: নগেন তচা ঘৰ নং : ৬৫১ বয়স : 47 লিঙ্গ : মহিলা	LDT3040195 ফটো উপলব্ধ
628 নাম : বিকাশ তচা পিতাৰ নাম: নগেন তচা ঘৰ নং : ৬৫১ বয়স : 32 লিঙ্গ : পুৰুষ	LDT1474540 ফটো উপলব্ধ	629 নাম : গোবিন্দ তচা পিতাৰ নাম: ৰাজেন তচা ঘৰ নং : 651 বয়স : 32 লিঙ্গ : পুৰুষ	LDT7251366 ফটো উপলব্ধ	630 নাম : ৰিতা তচা স্বামীৰ নাম: বিকাশ তচা ঘৰ নং : 651 বয়স : 29 লিঙ্গ : মহিলা	LDT7251325 ফটো উপলব্ধ



631 নাম : দেবন্তী তাঁতি স্বামীৰ নাম: গঞা তাঁতি ঘৰ নং : ৬৫২ বয়স : 50 লিঙ্গ : মহিলা	LDT3040220 ফটো উপলব্ধ	632 নাম : বাসন্তী তাতী পিতাৰ নাম: গঞা তাতী ঘৰ নং : ৬৫২ বয়স : 32 লিঙ্গ : মহিলা	LDT1474562 ফটো উপলব্ধ	633 নাম : প্ৰাঞ্জল কন্তা পিতাৰ নাম: ইছাক কন্তা ঘৰ নং : ৬৫২ক বয়স : 24 লিঙ্গ : পুৰুষ	LDT0330316 ফটো উপলব্ধ
634 নাম : বতু পাইক পিতাৰ নাম: বামাযান পাইক ঘৰ নং : ৬৫২খ বয়স : 52 লিঙ্গ : পুৰুষ	LDT3040264 ফটো উপলব্ধ	635 নাম : ইছাক কন্টা পিতাৰ নাম: বিশ্ৰাম কন্টা ঘৰ নং : ৬৫২ক বয়স : 51 লিঙ্গ : পুৰুষ	LDT3040242 ফটো উপলব্ধ	636 নাম : বীনা পাইক স্বামীৰ নাম: বতু পাইক ঘৰ নং : ৬৫২খ বয়স : 47 লিঙ্গ : মহিলা	LDT3040275 ফটো উপলব্ধ
637 নাম : মীনাৰা কন্টা স্বামীৰ নাম: ইছাক কন্টা ঘৰ নং : ৬৫৩ বয়স : 43 লিঙ্গ : মহিলা	LDT3040253 ফটো উপলব্ধ	638 নাম : বীনা সিং স্বামীৰ নাম: বাৰা সিং ঘৰ নং : ৬৫৩ বয়স : 77 লিঙ্গ : মহিলা	LDT3040297 ফটো উপলব্ধ	639 নাম : বিমল সিং পিতাৰ নাম: বাৰা সিং ঘৰ নং : ৬৫৩ বয়স : 47 লিঙ্গ : পুৰুষ	LDT3040300 ফটো উপলব্ধ
640 নাম : অগ্নি লোহাৰ স্বামীৰ নাম: বিমল সিং ঘৰ নং : ৬৫৩ বয়স : 43 লিঙ্গ : মহিলা	LDT3040311 ফটো উপলব্ধ	641 নাম : জেকচন কৰ্মকাৰ পিতাৰ নাম: বামেশ্বৰ কৰ্মকাৰ ঘৰ নং : ৬৫৩ বয়স : 27 লিঙ্গ : পুৰুষ	LDT0121574 ফটো উপলব্ধ	E 642 নাম : আনন্দ তাঁতি পিতাৰ নাম: ললিত তাঁতি ঘৰ নং : ৬৫৪ বয়স : 68 লিঙ্গ : পুৰুষ	LDT3040322 ফটো উপলব্ধ
643 নাম : সুকান্তী তাঁতি স্বামীৰ নাম: আনন্দ তাঁতি ঘৰ নং : ৬৫৪ বয়স : 63 লিঙ্গ : মহিলা	LDT3040333 ফটো উপলব্ধ	644 নাম : বৈদ্যনাথ তাঁতি পিতাৰ নাম: আনন্দ তাঁতি ঘৰ নং : ৬৫৪ বয়স : 42 লিঙ্গ : পুৰুষ	LDT3040355 ফটো উপলব্ধ	645 নাম : জগন্নাথ তাঁতি পিতাৰ নাম: আনন্দ তাঁতি ঘৰ নং : ৬৫৪ বয়স : 36 লিঙ্গ : পুৰুষ	LDT3040344 ফটো উপলব্ধ
646 নাম : নয়মী তাঁতি পিতাৰ নাম: বৈদ্যনাথ তাঁতি ঘৰ নং : ৬৫৪ বয়স : 36 লিঙ্গ : মহিলা	LDT3040366 ফটো উপলব্ধ	647 নাম : জচপিনা তাঁতি স্বামীৰ নাম: জগন্নাথ তাঁতি ঘৰ নং : ৬৫৪ বয়স : 34 লিঙ্গ : মহিলা	LDT3040388 ফটো উপলব্ধ	E 648 নাম : সমতী নাগ স্বামীৰ নাম: গনেশ নাগ ঘৰ নং : ৬৫৬ বয়স : 55 লিঙ্গ : মহিলা	LDT3040424 ফটো উপলব্ধ
649 নাম : জোনাৰ নাগ পিতাৰ নাম: গনেশ নাগ ঘৰ নং : ৬৫৬ বয়স : 41 লিঙ্গ : পুৰুষ	LDT3040435 ফটো উপলব্ধ	650 নাম : যমুনা নাগ স্বামীৰ নাম: জোনাৰ নাগ ঘৰ নং : ৬৫৬ বয়স : 39 লিঙ্গ : মহিলা	LDT3040446 ফটো উপলব্ধ	651 নাম : জগবীৰ নাগ পিতাৰ নাম: গনেশ নাগ ঘৰ নং : ৬৫৬ বয়স : 37 লিঙ্গ : পুৰুষ	LDT3040479 ফটো উপলব্ধ
652 নাম : অম্বিৰ নাগ পিতাৰ নাম: গনেশ নাগ ঘৰ নং : ৬৫৬ বয়স : 35 লিঙ্গ : পুৰুষ	LDT3040468 ফটো উপলব্ধ	653 নাম : ফুলমনী নাগ স্বামীৰ নাম: জগবীৰ নাগ ঘৰ নং : ৬৫৬ বয়স : 33 লিঙ্গ : মহিলা	LDT3040457 ফটো উপলব্ধ	654 নাম : আশা নাগ স্বামীৰ নাম: অম্বিৰ নাগ ঘৰ নং : ৬৫৬ বয়স : 33 লিঙ্গ : মহিলা	LDT3040480 ফটো উপলব্ধ
655 নাম : মতী চৰৰ স্বামীৰ নাম: শুক্ৰ চৰৰ ঘৰ নং : ৬৫৭ক বয়স : 62 লিঙ্গ : মহিলা	LDT3040491 ফটো উপলব্ধ	656 নাম : চামেলি চৰৰ পিতাৰ নাম: শুক্ৰ চৰৰ ঘৰ নং : ৬৫৭ক বয়স : 34 লিঙ্গ : মহিলা	LDT3041472 ফটো উপলব্ধ	E 657 নাম : কুমাৰী নাগ স্বামীৰ নাম: বন্তু নাগ ঘৰ নং : ৬৫৮ বয়স : 52 লিঙ্গ : মহিলা	LDT3040504 ফটো উপলব্ধ
E 658 নাম : অজুব নাগ পিতাৰ নাম: বন্তু নাগ ঘৰ নং : ৬৫৮ বয়স : 34 লিঙ্গ : পুৰুষ	LDT3040526 ফটো উপলব্ধ	659 নাম : গীতা তাঁতি স্বামীৰ নাম: অজুব নাগ ঘৰ নং : ৬৫৮ বয়স : 33 লিঙ্গ : মহিলা	LDT3040515 ফটো উপলব্ধ	660 নাম : বিষ্ণু তাঁতি পিতাৰ নাম: সুশ্ৰী নাগ ঘৰ নং : ৬৫৯ বয়স : 52 লিঙ্গ : পুৰুষ	LDT3040537 ফটো উপলব্ধ



661 নাম : অজয় নাগ পিতাৰ নাম: বিষ্ণু নাগ ঘৰ নং : 659 বয়স : 30 লিঙ্গ : পুৰুষ	NZZ0121350 ফটো উপলব্ধ	662 নাম : কীৰ্ত্তন তাঁতি পিতাৰ নাম: পুনু তাঁতি ঘৰ নং : ৬৬০ বয়স : 53 লিঙ্গ : পুৰুষ	LDT3040548 ফটো উপলব্ধ	663 নাম : বীমলা তাঁতি স্বামীৰ নাম: কীৰ্ত্তন তাঁতি ঘৰ নং : ৬৬০ বয়স : 48 লিঙ্গ : মহিলা	LDT3040559 ফটো উপলব্ধ
664 নাম : জীতেন তাঁতি পিতাৰ নাম: কিতন তাঁতি ঘৰ নং : ৬৬০ বয়স : 34 লিঙ্গ : পুৰুষ	LDT3040571 ফটো উপলব্ধ	665 নাম : যমুনা তাঁতি স্বামীৰ নাম: জীতেন তাঁতি ঘৰ নং : ৬৬০ বয়স : 33 লিঙ্গ : মহিলা	LDT3040560 ফটো উপলব্ধ	666 নাম : সুনিতা তাঁতি স্বামীৰ নাম: লক্ষ্মন তাঁতি ঘৰ নং : ৬৬০ বয়স : 30 লিঙ্গ : মহিলা	LDT0304220 ফটো উপলব্ধ
667 নাম : লক্ষ্মন তাঁতি পিতাৰ নাম: কীতন তাঁতি ঘৰ নং : ৬৬০ বয়স : 29 লিঙ্গ : পুৰুষ	LDT0304964 ফটো উপলব্ধ	668 নাম : সহদেৱ কৰ্মকাৰ পিতাৰ নাম: গবিন্দ কৰ্মকাৰ ঘৰ নং : ৬৬১ বয়স : 62 লিঙ্গ : পুৰুষ	LDT3040582 ফটো উপলব্ধ	# 669 নাম : ৰুমী কৰ্মকাৰ স্বামীৰ নাম: সঞ্জীত কৰ্মকাৰ ঘৰ নং : ৬৬১ বয়স : 33 লিঙ্গ : মহিলা	LDT3041052 ফটো উপলব্ধ
670 নাম : সঞ্জীৱ কৰ্মকাৰ পিতাৰ নাম: সহদেৱ কৰ্মকাৰ ঘৰ নং : ৬৬১ বয়স : 33 লিঙ্গ : পুৰুষ	LDT3040606 ফটো উপলব্ধ	671 নাম : কবিৰমনি কৰ্মকাৰ স্বামীৰ নাম: ঘাণ্ডৰাম কৰ্মকাৰ ঘৰ নং : ৬৬২ বয়স : 67 লিঙ্গ : মহিলা	LDT3040617 ফটো উপলব্ধ	672 নাম : পুনমী কৰ্মকাৰ পিতাৰ নাম: ঘাণ্ডৰাম কৰ্মকাৰ ঘৰ নং : ৬৬২ বয়স : 47 লিঙ্গ : মহিলা	LDT3040628 ফটো উপলব্ধ
673 নাম : অনিতা কৰ্মকাৰ স্বামীৰ নাম: চৰণ কৰ্মকাৰ ঘৰ নং : ৬৬২ বয়স : 38 লিঙ্গ : মহিলা	LDT0449975 ফটো উপলব্ধ	674 নাম : চৰন কৰ্মকাৰ পিতাৰ নাম: ঘাণ্ডৰাম কৰ্মকাৰ ঘৰ নং : ৬৬২ বয়স : 36 লিঙ্গ : পুৰুষ	LDT3040639 ফটো উপলব্ধ	675 নাম : ৰামেশ্বৰ কৰ্মকাৰ পিতাৰ নাম: ঘাণ্ডৰাম কৰ্মকাৰ ঘৰ নং : ৬৬৩ বয়স : 52 লিঙ্গ : পুৰুষ	LDT3040640 ফটো উপলব্ধ
676 নাম : সুগা কৰ্মকাৰ স্বামীৰ নাম: ৰামেশ্বৰ কৰ্মকাৰ ঘৰ নং : ৬৬৩ বয়স : 47 লিঙ্গ : মহিলা	LDT3040651 ফটো উপলব্ধ	677 নাম : ইলতী কৰ্মকাৰ পিতাৰ নাম: ৰামেশ্বৰ কৰ্মকাৰ ঘৰ নং : ৬৬৩ বয়স : 34 লিঙ্গ : মহিলা	LDT1474482 ফটো উপলব্ধ	678 নাম : কিসমত কৰ্মকাৰ পিতাৰ নাম: ৰামেশ্বৰ কৰ্মকাৰ ঘৰ নং : ৬৬৩ বয়স : 32 লিঙ্গ : পুৰুষ	LDT1474448 ফটো উপলব্ধ
679 নাম : কুন্তি সৰব স্বামীৰ নাম: কেশৱ চৰব ঘৰ নং : ৬৬৪ বয়স : 63 লিঙ্গ : মহিলা	LDT3040662 ফটো উপলব্ধ	680 নাম : মতিলাল চৰব পিতাৰ নাম: কেশৱ চৰব ঘৰ নং : ৬৬৪ বয়স : 38 লিঙ্গ : পুৰুষ	LDT3040673 ফটো উপলব্ধ	681 নাম : নিৰমা সৰব স্বামীৰ নাম: মতিলাল চৰব ঘৰ নং : ৬৬৪ বয়স : 36 লিঙ্গ : মহিলা	LDT3040684 ফটো উপলব্ধ
682 নাম : ললিতা নাহকীয়া স্বামীৰ নাম: নয়ন নাহকীয়া ঘৰ নং : 664 বয়স : 33 লিঙ্গ : মহিলা	NZZ0097394 ফটো উপলব্ধ	683 নাম : নয়ন নাহকীয়া পিতাৰ নাম: দুশাসন নাহকীয়া ঘৰ নং : 664 বয়স : 26 লিঙ্গ : পুৰুষ	NZZ0097592 ফটো উপলব্ধ	684 নাম : কাৰ্তিক তাঁতি পিতাৰ নাম: সুগ্ৰী তাঁতি ঘৰ নং : ৬৬৫ বয়স : 57 লিঙ্গ : পুৰুষ	LDT3040708 ফটো উপলব্ধ
685 নাম : সমাৰী নাগ স্বামীৰ নাম: কাৰ্তিক তাঁতি ঘৰ নং : ৬৬৫ বয়স : 55 লিঙ্গ : মহিলা	LDT3040719 ফটো উপলব্ধ	686 নাম : ৰাজীৱ তাঁতী পিতাৰ নাম: কাৰ্তিক তাঁতী ঘৰ নং : 665 বয়স : 29 লিঙ্গ : পুৰুষ	LDT7266141 ফটো উপলব্ধ	687 নাম : দেৱাৰী মুণ্ডা স্বামীৰ নাম: জীতেন মুন্দা ঘৰ নং : ৬৬৬ বয়স : 60 লিঙ্গ : মহিলা	LDT3040731 ফটো উপলব্ধ
688 নাম : মিলানী পান তাতী পিতাৰ নাম: জীতেন বালী ঘৰ নং : ৬৬৬ বয়স : 39 লিঙ্গ : মহিলা	LDT0336800 ফটো উপলব্ধ	689 নাম : পুনম তাঁতী স্বামীৰ নাম: ৰাজীৱ তাঁতী ঘৰ নং : 666 বয়স : 26 লিঙ্গ : মহিলা	LDT7266174 ফটো উপলব্ধ	E 690 নাম : সমাৰী মুণ্ডা স্বামীৰ নাম: দেৱানন্দ মুণ্ডা ঘৰ নং : ৬৬৬ বয়স : 52 লিঙ্গ : মহিলা	LDT0091918 ফটো উপলব্ধ



E	691	LDT3040742
নাম : দেবানন্দ মুণ্ডা পিতাৰ নাম : শ্ৰীমার্থ মুণ্ডা ঘৰ নং : ৬৬৬ক বয়স : ৫৭ লিঙ্গ : পুৰুষ		ফটো উপলব্ধ

E	692	LDT3040753
নাম : বৃধৰাম মুণ্ডা পিতাৰ নাম : দেবানন্দ মুণ্ডা ঘৰ নং : ৬৬৬ক বয়স : ৫৪ লিঙ্গ : পুৰুষ		ফটো উপলব্ধ

	693	LDT3040764
নাম : মামনী মুণ্ডা স্বামীৰ নাম : বৃধৰাম মুণ্ডা ঘৰ নং : ৬৬৬ক বয়স : ৩৫ লিঙ্গ : মহিলা		ফটো উপলব্ধ



#2 694	1	NZZ0127530
নাম : প্ৰিয়ংকা কৰ্মকাৰ মাতৃৰ নাম: বীনা কৰ্মকাৰ ঘৰ নং : 565 বয়স : 22 লিঙ্গ : মহিলা		
ফটো উপলব্ধ		

695	1	NZZ0140459
নাম : মাৰিউচ নাগ পিতাৰ নাম: দয়াদান নাগ ঘৰ নং : 631 বয়স : 18 লিঙ্গ : পুৰুষ		
ফটো উপলব্ধ		

696	1	NZZ0142869
নাম : বিনকা তাঁতি পিতাৰ নাম: বাবুল তাঁতি ঘৰ নং : 512 বয়স : 19 লিঙ্গ : মহিলা		
ফটো উপলব্ধ		

697	1	NZZ0143891
নাম : হেমন্তী কৰ্মকাৰ স্বামীৰ নাম: অজয় কৰ্মকাৰ ঘৰ নং : 498 বয়স : 27 লিঙ্গ : মহিলা		
ফটো উপলব্ধ		

698	1	NZZ0147074
নাম : জুস্পিনা মাৰি স্বামীৰ নাম: হানুক বনিয়া ঘৰ নং : 581 বয়স : 27 লিঙ্গ : মহিলা		
ফটো উপলব্ধ		

699	1	NZZ0149351
নাম : পিলাশ তাঁতি পিতাৰ নাম: কিচনলাল তাঁতি ঘৰ নং : 532 বয়স : 24 লিঙ্গ : পুৰুষ		
ফটো উপলব্ধ		

700	1	NZZ0156992
নাম : টিট কৰ্মকাৰ পিতাৰ নাম: পৰশুৰাম কৰ্মকাৰ ঘৰ নং : 498 বয়স : 18 লিঙ্গ : মহিলা		
ফটো উপলব্ধ		

701	1	NZZ0157123
নাম : জিৰিম বেনিয়া পিতাৰ নাম: ৰাজেশ বনিয়া ঘৰ নং : 581 বয়স : 21 লিঙ্গ : পুৰুষ		
ফটো উপলব্ধ		

702	1	NZZ0157230
নাম : ৰকি কৰ্মকাৰ পিতাৰ নাম: পৰশুৰাম কৰ্মকাৰ ঘৰ নং : 498 বয়স : 21 লিঙ্গ : পুৰুষ		
ফটো উপলব্ধ		

703	1	NZZ0157271
নাম : গোবিন্দ তাঁতি পিতাৰ নাম: সুভাষ তাঁতি ঘৰ নং : 545 বয়স : 29 লিঙ্গ : পুৰুষ		
ফটো উপলব্ধ		

704	1	NZZ0158519
নাম : দিপেন কৰ্মকাৰ পিতাৰ নাম: জিতেন কৰ্মকাৰ ঘৰ নং : 536 বয়স : 26 লিঙ্গ : পুৰুষ		
ফটো উপলব্ধ		

705	1	NZZ0160010
নাম : বুপচিলা কৰ্মকাৰ পিতাৰ নাম: চক্ৰধৰ কৰ্মকাৰ ঘৰ নং : 566 বয়স : 20 লিঙ্গ : মহিলা		
ফটো উপলব্ধ		



706	1	NZZ0164541
নাম : প্রমত কৰ্মকাৰ পিতাৰ নাম: মেগো কৰ্মকাৰ ঘৰ নং : 552 বয়স : 36 লিঙ্গ : পুৰুষ		
ফটো উপলব্ধ		

707	1	NZZ0164442
নাম : অনু কৰ্মকাৰ স্বামীৰ নাম: প্রমত কৰ্মকাৰ ঘৰ নং : 552 বয়স : 29 লিঙ্গ : মহিলা		
ফটো উপলব্ধ		

708	1	NZZ0169755
নাম : আমিৰ কৰ্মকাৰ পিতাৰ নাম: বদে কৰ্মকাৰ ঘৰ নং : 553 বয়স : 27 লিঙ্গ : পুৰুষ		
ফটো উপলব্ধ		

709	1	NZZ0176644
নাম : মঞ্জিতা নায়ক স্বামীৰ নাম: তুফান নায়ক ঘৰ নং : 614 বয়স : 32 লিঙ্গ : মহিলা		
ফটো উপলব্ধ		

ভোটাৰৰ সাৰাংশ

A) ভোটাৰৰ সংখ্যা

	তালিকাৰ প্ৰকাৰ	তালিকাৰ চিনাক্তকৰণ	ভোটাৰৰ সংখ্যা							
			পুৰুষ	মহিলা	ওয় লিঙ্গ	মুঠ				
I	মূল তালিকা	মূল তালিকা	বিশেষ সংশোধন, 2026 চনৰ পূৰ্বৰ 2025 চনৰ মূল তালিকাৰ লগত থকা সংযোজন সমূহ একত্ৰিতকৰন কৰা তালিকা।				321	372	0	693
II	যোগ তালিকা	পৰিপূৰক 1	বিশেষ সংক্ষিপ্ত সংশোধন, 2026				6	6	0	12
		পৰিপূৰক 2	অনবিচ্ছিন্ন সংশোধন 2026				2	2	0	4
			মুঠ				8	8	0	16
III	বিয়োজন তালিকা	পৰিপূৰক 1	বিশেষ সংক্ষিপ্ত সংশোধন, 2026				31	22	0	53
		পৰিপূৰক 2	অনবিচ্ছিন্ন সংশোধন 2026				0	0	0	0
			মুঠ				31	22	0	53
IV	লিংগ ক্ষেত্ৰত পৰিবৰ্তনৰ বাবে পাৰ্থক্য					0	0	0	0	
এই সংশোধনৰ পিছত ভোটাৰ তালিকাত ভোটাৰৰ মুঠ সংখ্যা (I+II-III+IV)						298	358	0	656	

B) শুধৰনীৰ সংখ্যা

তালিকাৰ প্ৰকাৰ	তালিকাৰ চিনাক্তকৰণ	শুধৰনীৰ সংখ্যা
পৰিপূৰক 1	বিশেষ সংক্ষিপ্ত সংশোধন, 2026	1
পৰিপূৰক 2	অনবিচ্ছিন্ন সংশোধন 2026	1
	মুঠ	2

নিৰ্বাচক পঞ্জীয়ন বিষয়াৰ স্বাক্ষৰ

E-মূত, S-স্থানান্তৰিত/ বাসস্থান পৰিবৰ্তন, R-প্ৰতিলিপি, M-নিখোজ, Q-অযোগ্য