



ভোটাৰ তালিকা 2026 S03 অসম

বিধানসভা সমষ্টিৰ নম্বৰ, নাম আৰু সংৰক্ষণৰ স্থিতি : 71 - বিহালী (অনুসূচিত জাতি)		খণ্ড নং : 104																			
এই বিধানসভা সমষ্টিত কোন সংসদীয় সমষ্টিৰ অন্তৰ্গত তাৰ নম্বৰ, নাম আৰু সংৰক্ষণ স্থিতি : 11 - শোণিতপুৰ (সাধাৰণ)																					
1. সংশোধনৰ বিৱৰণ																					
সংশোধনৰ বছৰ	2026	তালিকাৰ চিনাক্তকৰণ																			
ভিত্তি তাৰিখ	01-04-2026	বিশেষ সংশোধন, 2026 চনৰ পূৰ্বৰ 2025 চনৰ মূল তালিকাৰ লগত থকা সংযোজন সমূহ একত্ৰিতকৰণ কৰা তালিকা।																			
সংশোধনৰ প্ৰকাৰ	বিশেষ সংশোধন 2026																				
প্ৰকাশনৰ তাৰিখ	23-03-2026																				
2. খণ্ড আৰু ভোটগ্ৰহন কেন্দ্ৰৰ বিৱৰণ																					
খণ্ডৰ অন্তৰ্গত এলেকা সমূহৰ নম্বৰ আৰু নাম																					
1-কমাৰপুখুৰী (অংশ)	<table style="width: 100%; border-collapse: collapse;"> <tr> <td style="width: 50%;">মূল চহৰ/গাওঁ</td> <td style="width: 50%;">: কমাৰ পুখুৰী</td> </tr> <tr> <td>২-বঙালী গাওঁ</td> <td>:</td> </tr> <tr> <td>ডাকঘৰ</td> <td>: বিহালী (উপ ডাকঘৰ)</td> </tr> <tr> <td>পুলিচ থানা</td> <td>: বিহালী</td> </tr> <tr> <td>ব্লক</td> <td>: বিহালী</td> </tr> <tr> <td>ৰাজহ চক্ৰ</td> <td>: বিশ্বনাথ ৰাজহ চক্ৰ</td> </tr> <tr> <td>জিলা</td> <td>: বিশ্বনাথ</td> </tr> <tr> <td>পিনকোড</td> <td>: 784166</td> </tr> </table>					মূল চহৰ/গাওঁ	: কমাৰ পুখুৰী	২-বঙালী গাওঁ	:	ডাকঘৰ	: বিহালী (উপ ডাকঘৰ)	পুলিচ থানা	: বিহালী	ব্লক	: বিহালী	ৰাজহ চক্ৰ	: বিশ্বনাথ ৰাজহ চক্ৰ	জিলা	: বিশ্বনাথ	পিনকোড	: 784166
মূল চহৰ/গাওঁ						: কমাৰ পুখুৰী															
২-বঙালী গাওঁ						:															
ডাকঘৰ						: বিহালী (উপ ডাকঘৰ)															
পুলিচ থানা						: বিহালী															
ব্লক						: বিহালী															
ৰাজহ চক্ৰ	: বিশ্বনাথ ৰাজহ চক্ৰ																				
জিলা	: বিশ্বনাথ																				
পিনকোড	: 784166																				
3-চেনীমাৰী																					
3. ভোটগ্ৰহন কেন্দ্ৰৰ বিৱৰণ																					
ভোটগ্ৰহন কেন্দ্ৰৰ নম্বৰ আৰু নাম :	ভোটগ্ৰহন কেন্দ্ৰৰ প্ৰকাৰ (পুৰুষ/মহিলা/সাধাৰণ)		সাধাৰণ																		
104 - কমাৰ পুখুৰী প্ৰাথমিক বিদ্যালয় (পূৰ অংশ)	খণ্ডৰ অন্তৰ্গত সহায়ক ভোটগ্ৰহন কেন্দ্ৰৰ সংখ্যা :		0																		
ভোটগ্ৰহন কেন্দ্ৰৰ ঠিকনা :																					
কমাৰপুখুৰী প্ৰাথমিক বিদ্যালয়, কোঠা নং ২, কমাৰ পুখুৰী																					
4. ভোটাৰৰ সংখ্যা																					
আৰম্ভনি ক্ৰমিক নং	শেষ ক্ৰমিক নং	মুঠ ভোটাৰ																			
		পুৰুষ	মহিলা	৩য় লিঙ্গ	মুঠ																
1	1026	480	491	0	971																

নিৰ্বাচক পঞ্জীয়ন বিষয়াৰ স্বাক্ষৰ

Nazri Naksha

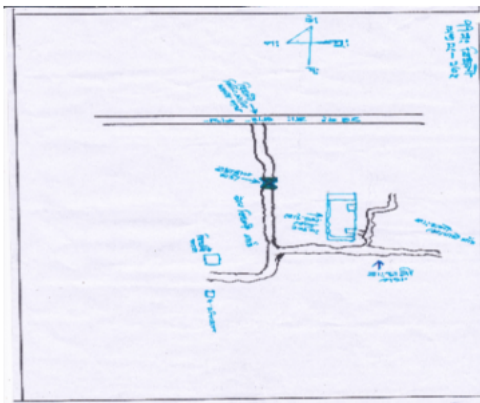

Google Map View



Polling Station Building Front View



ভোটগ্ৰহন কেন্দ্ৰৰ সন্মুখৰ দৃশ্য



Cad View

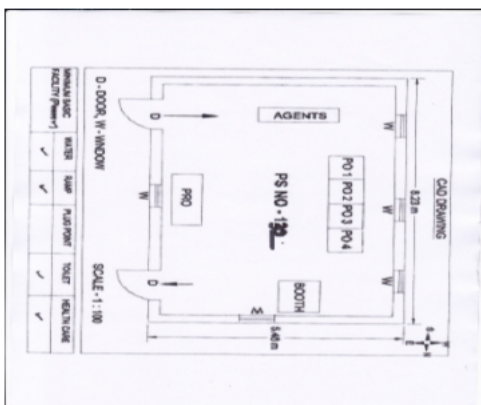

Key MAP View





1 নাম : ইলিমুদ্দিন আলি পিতাৰ নাম: বোধোবা তপু ঘৰ নং : 0 বয়স : 47 লিঙ্গ : পুৰুষ	NZZ0023663 ফটো উপলব্ধ	2 নাম : ভীষ্ম উপাধ্যায় পিতাৰ নাম: পুৰুষোত্তম উপাধ্যায় ঘৰ নং : 00 বয়স : 31 লিঙ্গ : পুৰুষ	LDT0381418 ফটো উপলব্ধ	3 নাম : পূৰ্ণিমা ছেত্ৰী স্বামীৰ নাম: নীত্যানন্দ ছেত্ৰী ঘৰ নং : 1 বি বয়স : 33 লিঙ্গ : মহিলা	LDT0263160 ফটো উপলব্ধ
4 নাম : প্ৰনৱ জ্যোতি শৰ্মা পিতাৰ নাম: দীপ জ্যোতি শৰ্মা ঘৰ নং : 2 বয়স : 26 লিঙ্গ : পুৰুষ	LDT0427559 ফটো উপলব্ধ	5 নাম : অঞ্জনা বেগম পিতাৰ নাম: মিৰাজ আলি ঘৰ নং : 5 বয়স : 29 লিঙ্গ : মহিলা	LDT0397786 ফটো উপলব্ধ	6 নাম : মদন মুৰা পিতাৰ নাম: যোগেন মুৰা ঘৰ নং : 5 গ বয়স : 32 লিঙ্গ : পুৰুষ	LDT0186932 ফটো উপলব্ধ
7 নাম : চুৰেশ মুৰা পিতাৰ নাম: যোগেন মুৰা ঘৰ নং : 5 গ বয়স : 28 লিঙ্গ : পুৰুষ	LDT0186924 ফটো উপলব্ধ	8 নাম : আঞ্জু মুৰা স্বামীৰ নাম: অভিৰাম মুৰা ঘৰ নং : 12 বয়স : 32 লিঙ্গ : মহিলা	LDT0188474 ফটো উপলব্ধ	9 নাম : অঞ্জনা মুৰা স্বামীৰ নাম: সঞ্জয় মুৰা ঘৰ নং : 12 বয়স : 30 লিঙ্গ : মহিলা	LDT1269461 ফটো উপলব্ধ
10 নাম : ববিতা মুৰা স্বামীৰ নাম: নিখেল মুৰা ঘৰ নং : 13 বয়স : 31 লিঙ্গ : মহিলা	LDT0188532 ফটো উপলব্ধ	11 নাম : মহেশ গঞ্জ পিতাৰ নাম: মাইৰাম গঞ্জ ঘৰ নং : 18 বয়স : 23 লিঙ্গ : পুৰুষ	NZZ0004788 ফটো উপলব্ধ	12 নাম : ৰহিত উপাধ্যায় পিতাৰ নাম: টিকাৰাম উপাধ্যায় ঘৰ নং : 1 চনতন বয়স : 57 লিঙ্গ : পুৰুষ	LDT0366955 ফটো উপলব্ধ
13 নাম : ফিৰফিলা বসুমতাৰীবিশ্বাস স্বামীৰ নাম: পৰন বিশ্বাস ঘৰ নং : 28 বয়স : 35 লিঙ্গ : মহিলা	LDT1499145 ফটো উপলব্ধ	14 নাম : কাজল ভূঞা স্বামীৰ নাম: ৰতন ভূঞা ঘৰ নং : 30 ক বয়স : 29 লিঙ্গ : মহিলা	LDT0186551 ফটো উপলব্ধ	15 নাম : বিক্ৰম বিশ্ব পিতাৰ নাম: গৌৰাঙ্গ বিশ্ব ঘৰ নং : 35 বয়স : 29 লিঙ্গ : পুৰুষ	LDT0188433 ফটো উপলব্ধ
16 নাম : ৰমেন বাউৰী পিতাৰ নাম: সম্পূৰ্ণ বাউৰী ঘৰ নং : ৫৯ক বয়স : 29 লিঙ্গ : পুৰুষ	LDT0139261 ফটো উপলব্ধ	17 নাম : মলিকা বাউৰী পিতাৰ নাম: সম্পূৰ্ণ বাউৰী ঘৰ নং : ৫৯ এ বয়স : 25 লিঙ্গ : মহিলা	LDT0367763 ফটো উপলব্ধ	18 নাম : চৰ্ম্পণ বাউৰী পিতাৰ নাম: হীৰা বাউৰী ঘৰ নং : ৫৯ক বয়স : 57 লিঙ্গ : পুৰুষ	LDT1130252 ফটো উপলব্ধ
19 নাম : ভবেন বাউৰী পিতাৰ নাম: জাটিয়া বাউৰী ঘৰ নং : ১৬৫ বয়স : 48 লিঙ্গ : পুৰুষ	LDT1264568 ফটো উপলব্ধ	20 নাম : দুলন বাউৰী পিতাৰ নাম: ৰামচন্দ্ৰ বাউৰী ঘৰ নং : ১৬৬ বয়স : 36 লিঙ্গ : পুৰুষ	LDT1264591 ফটো উপলব্ধ	21 নাম : অনপু বাউৰী পিতাৰ নাম: ৰামচন্দ্ৰ বাউৰী ঘৰ নং : ১৬৬ বয়স : 33 লিঙ্গ : পুৰুষ	LDT1269450 ফটো উপলব্ধ
22 নাম : কুন্তি বাউৰী স্বামীৰ নাম: পৰেশ বাউৰী ঘৰ নং : ১৬৬ক বয়স : 35 লিঙ্গ : মহিলা	LDT1499156 ফটো উপলব্ধ	23 নাম : পদুম বাউৰী পিতাৰ নাম: যতিন বাউৰী ঘৰ নং : ১৬৭ বয়স : 45 লিঙ্গ : পুৰুষ	LDT1264626 ফটো উপলব্ধ	24 নাম : তৰণ কুমাৰ বাউৰী পিতাৰ নাম: যতিন বাউৰী ঘৰ নং : ১৬৭ বয়স : 45 লিঙ্গ : পুৰুষ	LDT1264637 ফটো উপলব্ধ
25 নাম : জুলী বাউৰী স্বামীৰ নাম: ছবিৰাম বাউৰী ঘৰ নং : ১৬৭ বয়স : 42 লিঙ্গ : মহিলা	LDT1264659 ফটো উপলব্ধ	26 নাম : কল্পনা বাউৰী স্বামীৰ নাম: পদুম কুমাৰ বাউৰী ঘৰ নং : ১৬৭ বয়স : 38 লিঙ্গ : মহিলা	LDT1269483 ফটো উপলব্ধ	27 নাম : শিখামনী দাস বাউৰী স্বামীৰ নাম: তৰুন কুমাৰ বাউৰী ঘৰ নং : 167 বয়স : 30 লিঙ্গ : মহিলা	LDT7268055 ফটো উপলব্ধ
28 নাম : অনামিকা বাউৰী পিতাৰ নাম: ছবিৰাম বাউৰী ঘৰ নং : ১৬৭ বয়স : 24 লিঙ্গ : মহিলা	LDT0310227 ফটো উপলব্ধ	29 নাম : উপেনু বাউৰী পিতাৰ নাম: ৰবি বাউৰী ঘৰ নং : ১৬৮ বয়স : 65 লিঙ্গ : পুৰুষ	LDT1264660 ফটো উপলব্ধ	30 নাম : লক্ষী বাউৰী পিতাৰ নাম: ৰবি বাউৰী ঘৰ নং : ১৬৮ বয়স : 53 লিঙ্গ : পুৰুষ	LDT1264682 ফটো উপলব্ধ



31 নাম : উজ্জল বাউৰী পিতাৰ নাম: উপেন বাউৰী ঘৰ নং : ১৬৮ বয়স : 36 লিঙ্গ : পুৰুষ	LDT1264671 ফটো উপলব্ধ	32 নাম : সবিতা বাউৰী স্বামীৰ নাম: উজ্জল বাউৰী ঘৰ নং : ১৬৮ বয়স : 35 লিঙ্গ : মহিলা	LDT1499178 ফটো উপলব্ধ	33 নাম : নিলম বাউৰী স্বামীৰ নাম: চৰণ বাউৰী ঘৰ নং : 168 বয়স : 32 লিঙ্গ : মহিলা	LDT7251382 ফটো উপলব্ধ
34 নাম : মিৰা বাউৰী পিতাৰ নাম: পুষ্প বাউৰী ঘৰ নং : ১৬৮ক বয়স : 28 লিঙ্গ : মহিলা	LDT0139121 ফটো উপলব্ধ	35 নাম : ৰাজু বাউৰী পিতাৰ নাম: পুষ্প বাউৰী ঘৰ নং : 168ক বয়স : 28 লিঙ্গ : পুৰুষ	LDT0188201 ফটো উপলব্ধ	36 নাম : পেকী বাউৰী স্বামীৰ নাম: দেবীচৰন বাউৰী ঘৰ নং : ১৬৮খ বয়স : 65 লিঙ্গ : মহিলা	LDT1264728 ফটো উপলব্ধ
37 নাম : পুষ্প বাউৰী পিতাৰ নাম: ৰবি বাউৰী ঘৰ নং : ১৬৮ক বয়স : 57 লিঙ্গ : পুৰুষ	LDT1264706 ফটো উপলব্ধ	38 নাম : জানকী বাউৰী স্বামীৰ নাম: পঙ্ক বাউৰী ঘৰ নং : ১৬৮ক বয়স : 49 লিঙ্গ : মহিলা	LDT1264717 ফটো উপলব্ধ	39 নাম : ৰূপা বাউৰী পিতাৰ নাম: দেবীচৰন বাউৰী ঘৰ নং : ১৬৮খ বয়স : 36 লিঙ্গ : মহিলা	LDT1264739 ফটো উপলব্ধ
E 40 নাম : ৰাজেন মূণ্ডা পিতাৰ নাম: জগন মূণ্ডা ঘৰ নং : ১৬৯ বয়স : 52 লিঙ্গ : পুৰুষ	LDT1264773 ফটো উপলব্ধ	41 নাম : ৰাজু মূণ্ডা পিতাৰ নাম: ৰাজেন মূণ্ডা ঘৰ নং : ১৬৯ বয়স : 41 লিঙ্গ : পুৰুষ	LDT1264784 ফটো উপলব্ধ	42 নাম : অষ্টমী মূণ্ডা স্বামীৰ নাম: ৰাজু মূণ্ডা ঘৰ নং : ১৬৯ বয়স : 39 লিঙ্গ : মহিলা	LDT1264795 ফটো উপলব্ধ
43 নাম : গীতা মূণ্ডা স্বামীৰ নাম: বিজু মূণ্ডা ঘৰ নং : ১৬৯ বয়স : 35 লিঙ্গ : মহিলা	LDT0372292 ফটো উপলব্ধ	44 নাম : বিজু মুৰা পিতাৰ নাম: ৰাজেন মুৰা ঘৰ নং : ১৬৯ বয়স : 30 লিঙ্গ : পুৰুষ	LDT0139113 ফটো উপলব্ধ	45 নাম : প্ৰদীপ বাউৰী পিতাৰ নাম: হীৰা বাউৰী ঘৰ নং : ১৭০ বয়স : 35 লিঙ্গ : পুৰুষ	LDT1264808 ফটো উপলব্ধ
46 নাম : মমিতা বাউৰী স্বামীৰ নাম: শিৱা বাউৰী ঘৰ নং : 170 বয়স : 25 লিঙ্গ : মহিলা	NZZ0033274 ফটো উপলব্ধ	47 নাম : চন্দন বাউৰী পিতাৰ নাম: চান্দা বাউৰী ঘৰ নং : 170খ বয়স : 22 লিঙ্গ : পুৰুষ	NZZ0096495 ফটো উপলব্ধ	48 নাম : চান্দা বাউৰী পিতাৰ নাম: গোপী বাউৰী ঘৰ নং : ১৭০খ বয়স : 44 লিঙ্গ : পুৰুষ	LDT1264831 ফটো উপলব্ধ
E 49 নাম : চন্দ্ৰ বাউৰী পিতাৰ নাম: সন্তোশ বাউৰী ঘৰ নং : ১৭০ক বয়স : 42 লিঙ্গ : পুৰুষ	LDT1264819 ফটো উপলব্ধ	50 নাম : গীতা বাউৰী স্বামীৰ নাম: চান্দা বাউৰী ঘৰ নং : ১৭০খ বয়স : 40 লিঙ্গ : মহিলা	LDT1264842 ফটো উপলব্ধ	51 নাম : বীনা বাউৰী স্বামীৰ নাম: সূৰ্য্য বাউৰী ঘৰ নং : ১৭০খ বয়স : 39 লিঙ্গ : মহিলা	LDT1264864 ফটো উপলব্ধ
52 নাম : বেনু বাউৰী স্বামীৰ নাম: চন্দ্ৰ বাউৰী ঘৰ নং : ১৭০ক বয়স : 37 লিঙ্গ : মহিলা	LDT1264820 ফটো উপলব্ধ	53 নাম : পাৰ্বতী বাউৰী স্বামীৰ নাম: বিপিন বাউৰী ঘৰ নং : ১৭১ বয়স : 62 লিঙ্গ : মহিলা	LDT1264886 ফটো উপলব্ধ	54 নাম : কুচুম বাউৰী স্বামীৰ নাম: দিপেন বাউৰী ঘৰ নং : 171 বয়স : 36 লিঙ্গ : মহিলা	LDT0188342 ফটো উপলব্ধ
55 নাম : বিক্ৰম বাউৰী পিতাৰ নাম: বিপিন বাউৰী ঘৰ নং : 171 বয়স : 30 লিঙ্গ : পুৰুষ	LDT0141556 ফটো উপলব্ধ	56 নাম : বেনু বাউৰী পিতাৰ নাম: পদ্ম বাউৰী ঘৰ নং : ১৭২ বয়স : 43 লিঙ্গ : পুৰুষ	LDT1264911 ফটো উপলব্ধ	57 নাম : ৰিতা বাউৰী স্বামীৰ নাম: বেনু বাউৰী ঘৰ নং : ১৭২ বয়স : 36 লিঙ্গ : মহিলা	LDT1264922 ফটো উপলব্ধ
58 নাম : অক্ষিতা বাউৰী পিতাৰ নাম: বেণু বাউৰী ঘৰ নং : 172 বয়স : 21 লিঙ্গ : মহিলা	LDT7251408 ফটো উপলব্ধ	59 নাম : অঞ্জনা বাউৰী পিতাৰ নাম: কাতিক বাউৰী ঘৰ নং : 172 বয়স : 20 লিঙ্গ : মহিলা	NZZ0084632 ফটো উপলব্ধ	60 নাম : কাতীক বাউৰী পিতাৰ নাম: চুফা বাউৰী ঘৰ নং : ১৭৩ বয়স : 64 লিঙ্গ : পুৰুষ	LDT1264933 ফটো উপলব্ধ



61 নাম : লিলাবতী বাউৰী স্বামীৰ নাম : কাৰ্তিক বাউৰী ঘৰ নং : ১৭৩ বয়স : 52 লিঙ্গ : মহিলা	LDT1264944 ফটো উপলব্ধ	62 নাম : প্ৰফুল্ল বাউৰী পিতাৰ নাম : চুৰেন বাউৰী ঘৰ নং : ১৭৩ বয়স : 49 লিঙ্গ : পুৰুষ	LDT1264955 ফটো উপলব্ধ	63 নাম : বুল বাউৰী স্বামীৰ নাম : প্ৰফুল্ল বাউৰী ঘৰ নং : ১৭৩ বয়স : 49 লিঙ্গ : মহিলা	LDT1264966 ফটো উপলব্ধ
64 নাম : উত্তম বাউৰী পিতাৰ নাম : কাৰ্তিক বাউৰী ঘৰ নং : 173 বয়স : 30 লিঙ্গ : পুৰুষ	LDT0141895 ফটো উপলব্ধ	65 নাম : খগেন বাউৰী পিতাৰ নাম : প্ৰফুল্ল বাউৰী ঘৰ নং : ১৭৩ বয়স : 29 লিঙ্গ : পুৰুষ	LDT0139220 ফটো উপলব্ধ	66 নাম : কিছান বাউৰী পিতাৰ নাম : কাৰ্তিক বাউৰী ঘৰ নং : 173 বয়স : 29 লিঙ্গ : পুৰুষ	LDT0188573 ফটো উপলব্ধ
67 নাম : মিলিকা বাউৰী পিতাৰ নাম : ধনীৰাম বাউৰী ঘৰ নং : ১৭৪ বয়স : 57 লিঙ্গ : পুৰুষ	LDT1264988 ফটো উপলব্ধ	68 নাম : নগেন বাউৰী পিতাৰ নাম : সঞ্জয় বাউৰী ঘৰ নং : ১৭৫ বয়স : 64 লিঙ্গ : পুৰুষ	LDT1265016 ফটো উপলব্ধ	E 69 নাম : লিলা বাউৰী স্বামীৰ নাম : নগেন বাউৰী ঘৰ নং : ১৭৫ বয়স : 54 লিঙ্গ : মহিলা	LDT1265027 ফটো উপলব্ধ
E 70 নাম : দেবেন্ বাউৰী পিতাৰ নাম : খেদু বাউৰী ঘৰ নং : ১৭৬ বয়স : 59 লিঙ্গ : পুৰুষ	LDT1265038 ফটো উপলব্ধ	E 71 নাম : দীপালী বাউৰী স্বামীৰ নাম : দেবেন্ বাউৰী ঘৰ নং : ১৭৬ বয়স : 53 লিঙ্গ : মহিলা	LDT1265049 ফটো উপলব্ধ	72 নাম : ললিতা বাউৰী পিতাৰ নাম : দেবেন্ বাউৰী ঘৰ নং : ১৭৬ বয়স : 25 লিঙ্গ : মহিলা	LDT0314039 ফটো উপলব্ধ
73 নাম : অনকা বাউৰী স্বামীৰ নাম : চম্পণ বাউৰী ঘৰ নং : ১৭৬ বয়স : 52 লিঙ্গ : মহিলা	LDT1130263 ফটো উপলব্ধ	E 74 নাম : দিলীপ দৈমাৰী পিতাৰ নাম : লক্ষ্মণ দৈমাৰী ঘৰ নং : ১৭৬ বয়স : 43 লিঙ্গ : পুৰুষ	LDT1499189 ফটো উপলব্ধ	75 নাম : পচুৰা বাউৰী পিতাৰ নাম : খেদু বাউৰী ঘৰ নং : ১৭৮ বয়স : 52 লিঙ্গ : পুৰুষ	LDT1265061 ফটো উপলব্ধ
E 76 নাম : ৰাজ বাউৰী পিতাৰ নাম : খেদু বাউৰী ঘৰ নং : ১৭৮ বয়স : 50 লিঙ্গ : পুৰুষ	LDT1265072 ফটো উপলব্ধ	77 নাম : দীপক বাউৰী পিতাৰ নাম : খেদু বাউৰী ঘৰ নং : ১৭৮ বয়স : 42 লিঙ্গ : পুৰুষ	LDT1265083 ফটো উপলব্ধ	78 নাম : মিৰা বাউৰী স্বামীৰ নাম : ৰাজু বাউৰী ঘৰ নং : ১৭৮ বয়স : 39 লিঙ্গ : মহিলা	LDT1265107 ফটো উপলব্ধ
79 নাম : ৰমিতা বাউৰী স্বামীৰ নাম : দিপক বাউৰী ঘৰ নং : ১৭৮ বয়স : 35 লিঙ্গ : মহিলা	LDT1265118 ফটো উপলব্ধ	80 নাম : অঞ্জলী বাউৰী পিতাৰ নাম : ৰাজু বাউৰী ঘৰ নং : ১৭৮ বয়স : 24 লিঙ্গ : মহিলা	LDT0366849 ফটো উপলব্ধ	81 নাম : বিশাল বাউৰী পিতাৰ নাম : দিপক বাউৰী ঘৰ নং : 178 বয়স : 22 লিঙ্গ : পুৰুষ	NZZ0080499 ফটো উপলব্ধ
82 নাম : কিন বাউৰী পিতাৰ নাম : হীৰেন বাউৰী ঘৰ নং : 180 বয়স : 28 লিঙ্গ : পুৰুষ	LDT0143735 ফটো উপলব্ধ	83 নাম : ৰাজকুমাৰ বাউৰী পিতাৰ নাম : লক্ষ্মীৰাম বাউৰী ঘৰ নং : ১৮২ বয়স : 47 লিঙ্গ : পুৰুষ	LDT1265185 ফটো উপলব্ধ	84 নাম : বিশ্বনাথ বাউৰী পিতাৰ নাম : লক্ষ্মীৰাম বাউৰী ঘৰ নং : ১৮২ বয়স : 43 লিঙ্গ : পুৰুষ	LDT1265196 ফটো উপলব্ধ
85 নাম : সূৰ্য বাউৰী পিতাৰ নাম : জিতু বাউৰী ঘৰ নং : ১৮২ বয়স : 35 লিঙ্গ : পুৰুষ	LDT1265210 ফটো উপলব্ধ	86 নাম : অভিজিত বাউৰী পিতাৰ নাম : বিশ্বনাথ বাউৰী ঘৰ নং : 182 বয়স : 23 লিঙ্গ : পুৰুষ	NZZ0047431 ফটো উপলব্ধ	87 নাম : আদিত্য চাহু পিতাৰ নাম : অশোক চাহু ঘৰ নং : ১৮২ বয়স : 22 লিঙ্গ : পুৰুষ	LDT0355552 ফটো উপলব্ধ
88 নাম : অশোক চাহু পিতাৰ নাম : লালচন চাহু ঘৰ নং : ১৮২ক বয়স : 49 লিঙ্গ : পুৰুষ	LDT1265221 ফটো উপলব্ধ	89 নাম : বিন্দু চাহু স্বামীৰ নাম : অশোক চাহু ঘৰ নং : ১৮২ক বয়স : 39 লিঙ্গ : মহিলা	LDT1265232 ফটো উপলব্ধ	90 নাম : গোপাল চাহু পিতাৰ নাম : ৰামপ্ৰসাদ চাহু ঘৰ নং : ১৮৩ বয়স : 42 লিঙ্গ : পুৰুষ	LDT1265254 ফটো উপলব্ধ



91 নাম : লক্ষ্মী চাহ পিতাৰ নাম: লালচন চাহ ঘৰ নং : 1৮৪ বয়স : 69 লিঙ্গ : পুৰুষ	LDT1265265 ফটো উপলব্ধ	92 নাম : দেউ কুমাৰী চাহ স্বামীৰ নাম: লক্ষী চাহ ঘৰ নং : 1৮৪ বয়স : 52 লিঙ্গ : মহিলা	LDT1265298 ফটো উপলব্ধ	93 নাম : বিপল চাহ পিতাৰ নাম: লালচন চাহ ঘৰ নং : 1৮৪ বয়স : 43 লিঙ্গ : পুৰুষ	LDT1265287 ফটো উপলব্ধ
94 নাম : সৰজ চাহ স্বামীৰ নাম: বিপল চাহ ঘৰ নং : 184 বয়স : 42 লিঙ্গ : মহিলা	LDT0144667 ফটো উপলব্ধ	95 নাম : চন্দন চাহ পিতাৰ নাম: লক্ষী চাহ ঘৰ নং : 184 বয়স : 36 লিঙ্গ : পুৰুষ	LDT0144709 ফটো উপলব্ধ	96 নাম : কুন্দন চাহ পিতাৰ নাম: লক্ষী চাহ ঘৰ নং : 184 বয়স : 32 লিঙ্গ : পুৰুষ	LDT0144725 ফটো উপলব্ধ
97 নাম : সুনয়না চাহ চাহ স্বামীৰ নাম: কুন্দন চাহ ঘৰ নং : 184 বয়স : 30 লিঙ্গ : মহিলা	LDT0188391 ফটো উপলব্ধ	98 নাম : পুনম চাহ মাতৃৰ নাম: লক্ষী চাহ ঘৰ নং : 1৮৪ বয়স : 22 লিঙ্গ : মহিলা	LDT0366948 ফটো উপলব্ধ	99 নাম : সৰস্বতী চাহ পিতাৰ নাম: শিব ধন চাহ ঘৰ নং : 1৮৬ বয়স : 67 লিঙ্গ : মহিলা	LDT1265334 ফটো উপলব্ধ
S 100 নাম : ৰাজকুমাৰ চাহ পিতাৰ নাম: শিব ধন চাহ ঘৰ নং : 1৮৬ বয়স : 52 লিঙ্গ : পুৰুষ	LDT1265312 ফটো উপলব্ধ	101 নাম : অনিতা চাহ স্বামীৰ নাম: গনেশ চাহ ঘৰ নং : 1৮৬ বয়স : 47 লিঙ্গ : মহিলা	LDT1265345 ফটো উপলব্ধ	102 নাম : মায়ী চাহ স্বামীৰ নাম: দিলীপ চাহ ঘৰ নং : 1৮৬ বয়স : 40 লিঙ্গ : মহিলা	LDT1265356 ফটো উপলব্ধ
103 নাম : ববি চাহ পিতাৰ নাম: গনেশ চাহ ঘৰ নং : 1৮৬ বয়স : 26 লিঙ্গ : মহিলা	LDT0451443 ফটো উপলব্ধ	104 নাম : তৃষ্ণা চাহ পিতাৰ নাম: গনেশ চাহ ঘৰ নং : 186 বয়স : 23 লিঙ্গ : মহিলা	NZZ0064949 ফটো উপলব্ধ	105 নাম : দৰ্শনা চাহ পিতাৰ নাম: শিউ দিলীপ চাহ ঘৰ নং : 186 বয়স : 21 লিঙ্গ : মহিলা	NZZ0064923 ফটো উপলব্ধ
106 নাম : অশোক চাহ পিতাৰ নাম: শিব প্ৰসাদ চাহ ঘৰ নং : 1৮৯ বয়স : 55 লিঙ্গ : পুৰুষ	LDT1265367 ফটো উপলব্ধ	107 নাম : চন্দা চাহ স্বামীৰ নাম: অশোক চাহ ঘৰ নং : 1৮৯ বয়স : 52 লিঙ্গ : মহিলা	LDT1265389 ফটো উপলব্ধ	108 নাম : কামাখ্যা চাহ পিতাৰ নাম: শিউ নাৰায়ণ চাহ ঘৰ নং : 1৯০ বয়স : 49 লিঙ্গ : পুৰুষ	LDT1265390 ফটো উপলব্ধ
109 নাম : জয়ন্তী চাহ স্বামীৰ নাম: কামাখ্যা চাহ ঘৰ নং : 1৯০ বয়স : 42 লিঙ্গ : মহিলা	LDT1265403 ফটো উপলব্ধ	110 নাম : সঞ্জীৱ চাহ পিতাৰ নাম: শিউ নাৰায়ণ চাহ ঘৰ নং : 1৯০ বয়স : 40 লিঙ্গ : পুৰুষ	LDT1265414 ফটো উপলব্ধ	111 নাম : প্ৰভাৱতী চাহ স্বামীৰ নাম: সঞ্জীৱ চাহ ঘৰ নং : 1৯০ বয়স : 30 লিঙ্গ : মহিলা	LDT0344325 ফটো উপলব্ধ
112 নাম : অভিষেক চাহ পিতাৰ নাম: কামাখ্যা চাহ ঘৰ নং : 1৯০ বয়স : 24 লিঙ্গ : পুৰুষ	LDT0316760 ফটো উপলব্ধ	113 নাম : অংকিতা চাহ পিতাৰ নাম: কামাখ্যা চাহ ঘৰ নং : 1৯০ বয়স : 23 লিঙ্গ : মহিলা	LDT0367730 ফটো উপলব্ধ	114 নাম : আশিক চাহ পিতাৰ নাম: কামাখ্যা চাহ ঘৰ নং : 190 বয়স : 19 লিঙ্গ : পুৰুষ	NZZ0090712 ফটো উপলব্ধ
115 নাম : ডুঙ্গৰ মল চাহ পিতাৰ নাম: দুখীৰাম চাহ ঘৰ নং : 1৯1 বয়স : 71 লিঙ্গ : পুৰুষ	LDT1265425 ফটো উপলব্ধ	116 নাম : নয়ন মনি চাহ পিতাৰ নাম: ডুংগৰমল চাহ ঘৰ নং : 1৯1 বয়স : 42 লিঙ্গ : পুৰুষ	LDT1265436 ফটো উপলব্ধ	117 নাম : জুৰি চক্ৰৱৰ্তী স্বামীৰ নাম: নয়ন মনি চাহ ঘৰ নং : 191 বয়স : 37 লিঙ্গ : মহিলা	LDT7250434 ফটো উপলব্ধ
118 নাম : হেমন্তী ঠাকুৰ পিতাৰ নাম: হৰিদ্বাৰ ঠাকুৰ ঘৰ নং : 1৯২ বয়স : 42 লিঙ্গ : মহিলা	LDT1265447 ফটো উপলব্ধ	119 নাম : জয়মতী ঠাকুৰ স্বামীৰ নাম: নন্দ কিশোৰ ঠাকুৰ ঘৰ নং : 1৯৩ বয়স : 44 লিঙ্গ : মহিলা	LDT1265458 ফটো উপলব্ধ	120 নাম : অনুজ ঠাকুৰ পিতাৰ নাম: নন্দ কিশোৰ ঠাকুৰ ঘৰ নং : 1৯৩ বয়স : 31 লিঙ্গ : পুৰুষ	LDT0139360 ফটো উপলব্ধ

বিধানসভা সমষ্টিৰ নম্বৰ আৰু নাম : 71-বিহালী
অংশৰ নম্বৰ আৰু নাম : 1-কমাৰপুখুৰী (অংশ)

121	LDT1265469	ফটো উপলব্ধ	নাম : বাৰ্জেন্দ্ৰ ঠাকুৰ পিতাৰ নাম: চুদামা ঠাকুৰ ঘৰ নং : ১৯৪ বয়স : 65 লিঙ্গ : পুৰুষ	122	LDT1265470	ফটো উপলব্ধ	নাম : সাৰদা দেবী ঠাকুৰ স্বামীৰ নাম: বাৰ্জেন্দ্ৰ ঠাকুৰ ঘৰ নং : ১৯৪ বয়স : 58 লিঙ্গ : মহিলা	123	LDT1265492	ফটো উপলব্ধ	নাম : সুনীল ঠাকুৰ পিতাৰ নাম: বাৰ্জেন্দ্ৰ ঠাকুৰ ঘৰ নং : ১৯৪ বয়স : 47 লিঙ্গ : পুৰুষ
124	LDT1265481	ফটো উপলব্ধ	নাম : অনিল ঠাকুৰ পিতাৰ নাম: বাৰ্জেন্দ্ৰ ঠাকুৰ ঘৰ নং : ১৯৪ বয়স : 42 লিঙ্গ : পুৰুষ	125	LDT1265505	ফটো উপলব্ধ	নাম : চন্দা ঠাকুৰ স্বামীৰ নাম: অনিল ঠাকুৰ ঘৰ নং : ১৯৪ বয়স : 37 লিঙ্গ : মহিলা	126	LDT0188623	ফটো উপলব্ধ	নাম : মন্তি ঠাকুৰ স্বামীৰ নাম: সুনীল ঠাকুৰ ঘৰ নং : 194 বয়স : 35 লিঙ্গ : মহিলা
127	LDT1265527	ফটো উপলব্ধ	নাম : ফিৰোজা বেগম স্বামীৰ নাম: আব্দুল আজিদ ঘৰ নং : ১৯৫ বয়স : 54 লিঙ্গ : মহিলা	128	LDT1265538	ফটো উপলব্ধ	নাম : নচৈৰ খান পিতাৰ নাম: আব্দুল আজিদ ঘৰ নং : ১৯৫ বয়স : 49 লিঙ্গ : পুৰুষ	129	LDT1265549	ফটো উপলব্ধ	নাম : ফিৰোজা খান পিতাৰ নাম: আব্দুল আজিদ ঘৰ নং : ১৯৫ বয়স : 39 লিঙ্গ : পুৰুষ
130	LDT1265550	ফটো উপলব্ধ	নাম : নাৰ্গিছ বেগম স্বামীৰ নাম: মঃ ফিৰোজা খান ঘৰ নং : ১৯৫ বয়স : 37 লিঙ্গ : মহিলা	131	LDT1265572	ফটো উপলব্ধ	নাম : নবাব খান পিতাৰ নাম: আব্দুল আজিদ ঘৰ নং : ১৯৫ বয়স : 36 লিঙ্গ : পুৰুষ	132	LDT1265561	ফটো উপলব্ধ	নাম : পূৰ্ণিমা খাতুন পিতাৰ নাম: মঃ আব্দুল আজিদ খান ঘৰ নং : ১৯৫ বয়স : 34 লিঙ্গ : মহিলা
133	LDT0187062	ফটো উপলব্ধ	নাম : নুলনেহাৰ বেগম স্বামীৰ নাম: নচৈৰ খান ঘৰ নং : 195 বয়স : 31 লিঙ্গ : মহিলা	134	LDT1265583	ফটো উপলব্ধ	নাম : হীৰা চাহ পিতাৰ নাম: চেনেহী চাহ ঘৰ নং : ১৯৭ বয়স : 61 লিঙ্গ : পুৰুষ	135	LDT1265594	ফটো উপলব্ধ	নাম : হেমন্তী চাহ স্বামীৰ নাম: হীৰা চাহ ঘৰ নং : ১৯৭ বয়স : 52 লিঙ্গ : মহিলা
S 136	LDT0147819	ফটো উপলব্ধ	নাম : প্ৰিয়ংকা গুপ্তা পিতাৰ নাম: হীৰা চাহ ঘৰ নং : 197 বয়স : 31 লিঙ্গ : মহিলা	137	LDT0147827	ফটো উপলব্ধ	নাম : বজত চাহ পিতাৰ নাম: হীৰা চাহ ঘৰ নং : 197 বয়স : 29 লিঙ্গ : পুৰুষ	138	LDT1265607	ফটো উপলব্ধ	নাম : আৰতী চাহ স্বামীৰ নাম: গোপাল চাহ ঘৰ নং : ১৯৮ বয়স : 62 লিঙ্গ : মহিলা
139	LDT1265618	ফটো উপলব্ধ	নাম : দিপক চাহ পিতাৰ নাম: গোপাল চাহ ঘৰ নং : ১৯৮ বয়স : 41 লিঙ্গ : পুৰুষ	140	LDT0036236	ফটো উপলব্ধ	নাম : গোদাবৰী চাহ স্বামীৰ নাম: দিপক চাহ ঘৰ নং : 198 বয়স : 40 লিঙ্গ : মহিলা	141	LDT1265629	ফটো উপলব্ধ	নাম : সঙ্গীতা চাহ পিতাৰ নাম: গোপাল চাহ ঘৰ নং : ১৯৮ বয়স : 38 লিঙ্গ : পুৰুষ
142	LDT1265652	ফটো উপলব্ধ	নাম : হামিদ খান পিতাৰ নাম: আব্দুল বছিদ ঘৰ নং : ১৯৯ বয়স : 49 লিঙ্গ : পুৰুষ	143	LDT1265663	ফটো উপলব্ধ	নাম : বাৰেক খান পিতাৰ নাম: আব্দুল বছিদ ঘৰ নং : ১৯৯ বয়স : 40 লিঙ্গ : পুৰুষ	144	LDT1265674	ফটো উপলব্ধ	নাম : খালেক খান পিতাৰ নাম: আব্দুল বছিদ ঘৰ নং : ১৯৯ বয়স : 39 লিঙ্গ : পুৰুষ
# 145	LDT1265685	ফটো উপলব্ধ	নাম : মালেক খান পিতাৰ নাম: আব্দুল বছিদ ঘৰ নং : ১৯৯ বয়স : 38 লিঙ্গ : পুৰুষ	146	LDT1269405	ফটো উপলব্ধ	নাম : চৰিফ খান পিতাৰ নাম: আব্দুল বছিদ ঘৰ নং : ১৯৯ বয়স : 34 লিঙ্গ : পুৰুষ	147	LDT0316711	ফটো উপলব্ধ	নাম : তছমিনা বেগম স্বামীৰ নাম: বাৰেক খান ঘৰ নং : ১৯৯ বয়স : 31 লিঙ্গ : মহিলা
S2 148	LDT0187641	ফটো উপলব্ধ	নাম : আইচা খাতুন পিতাৰ নাম: আব্দুল বছিদ ঘৰ নং : 199 বয়স : 30 লিঙ্গ : মহিলা	149	LDT7251390	ফটো উপলব্ধ	নাম : আইমনা খাতুন স্বামীৰ নাম: মালেক খান ঘৰ নং : 199 বয়স : 27 লিঙ্গ : মহিলা	150	LDT0188300	ফটো উপলব্ধ	নাম : ইলিমা খাতুন স্বামীৰ নাম: খালেক খান ঘৰ নং : 199 বয়স : 26 লিঙ্গ : মহিলা



151 নাম : আৰুদা বেগম স্বামীৰ নাম : চাৰিফ খান ঘৰ নং : 199 বয়স : 20 লিঙ্গ : মহিলা	NZZ0031146 ফটো উপলব্ধ	E 152 নাম : নিৰোপমা বৰুৱা স্বামীৰ নাম : পিৰিন্দ্র নাথ বৰা ঘৰ নং : 300 বয়স : 83 লিঙ্গ : মহিলা	LDT1265710 ফটো উপলব্ধ	153 নাম : আব্দুল বব পিতাৰ নাম : ইলাহী বক্স মুঞ্চি ঘৰ নং : 202 বয়স : 67 লিঙ্গ : পুৰুষ	LDT1265743 ফটো উপলব্ধ
154 নাম : ৰচিদা বেগম স্বামীৰ নাম : আব্দুল বব ঘৰ নং : 202 বয়স : 57 লিঙ্গ : মহিলা	LDT1265754 ফটো উপলব্ধ	155 নাম : মিৰ জাহান আলী পিতাৰ নাম : আব্দুল বব ঘৰ নং : 202 বয়স : 39 লিঙ্গ : পুৰুষ	LDT1265765 ফটো উপলব্ধ	156 নাম : ইমৰান জাহান হক পিতাৰ নাম : আব্দুল বব ঘৰ নং : 202 বয়স : 30 লিঙ্গ : পুৰুষ	LDT0038497 ফটো উপলব্ধ
157 নাম : বুকছাৰ হক পিতাৰ নাম : আব্দুল বব ঘৰ নং : 202 বয়স : 29 লিঙ্গ : মহিলা	LDT0038596 ফটো উপলব্ধ	158 নাম : ইজামুল হক পিতাৰ নাম : আব্দুল ছালাম ঘৰ নং : 202 বয়স : 20 লিঙ্গ : পুৰুষ	NZZ0108852 ফটো উপলব্ধ	159 নাম : হাচন আলি পিতাৰ নাম : চুলতান আলি ঘৰ নং : 203 বয়স : 55 লিঙ্গ : পুৰুষ	LDT1265787 ফটো উপলব্ধ
160 নাম : ৰঞ্জন ভানু খাতুন স্বামীৰ নাম : হাচন আলি ঘৰ নং : 203 বয়স : 44 লিঙ্গ : মহিলা	LDT1265798 ফটো উপলব্ধ	161 নাম : আমজাদ আলি পিতাৰ নাম : হাচন আলি ঘৰ নং : 203 বয়স : 29 লিঙ্গ : পুৰুষ	LDT0187021 ফটো উপলব্ধ	162 নাম : হাফিজা বেগম পিতাৰ নাম : হাচন আলি ঘৰ নং : 203 বয়স : 26 লিঙ্গ : মহিলা	LDT0406215 ফটো উপলব্ধ
163 নাম : কুলচম বিবি স্বামীৰ নাম : আব্দুল ৰচিদ ভূঞা ঘৰ নং : 208 বয়স : 65 লিঙ্গ : মহিলা	LDT0389692 ফটো উপলব্ধ	164 নাম : আব্দুল ৰছিদ ভূঞা পিতাৰ নাম : হাবিব উল্লা ভূঞা ঘৰ নং : 208 বয়স : 57 লিঙ্গ : পুৰুষ	LDT1265801 ফটো উপলব্ধ	165 নাম : জাহানাৰা খাতুন স্বামীৰ নাম : আব্দুল ৰছিদ ঘৰ নং : 208 বয়স : 39 লিঙ্গ : মহিলা	LDT1265812 ফটো উপলব্ধ
166 নাম : নুৰেমা বেগম পিতাৰ নাম : আব্দুল গনী ঘৰ নং : 204 বয়স : 38 লিঙ্গ : মহিলা	LDT0038869 ফটো উপলব্ধ	167 নাম : ৰিমি বেগম স্বামীৰ নাম : ৰাজীৱ আহমেদ ভূঞা ঘৰ নং : 208 বয়স : 32 লিঙ্গ : মহিলা	LDT0390120 ফটো উপলব্ধ	168 নাম : ম. ৰাজিব আহমেদ ভূঞা পিতাৰ নাম : আব্দুল ৰচিদ ভূঞা ঘৰ নং : 208 বয়স : 32 লিঙ্গ : পুৰুষ	LDT1269303 ফটো উপলব্ধ
169 নাম : চফিকুল আহমেদ পিতাৰ নাম : আব্দুল ৰছিদ ভূঞা ঘৰ নং : 208 বয়স : 26 লিঙ্গ : পুৰুষ	LDT0461749 ফটো উপলব্ধ	170 নাম : এনায়েতউল্লা ভূঞা পিতাৰ নাম : হাবিব উল্লা ভূঞা ঘৰ নং : 205 বয়স : 67 লিঙ্গ : পুৰুষ	LDT1265834 ফটো উপলব্ধ	171 নাম : জৰিনা খাতুন স্বামীৰ নাম : এনায়েতউল্লা ভূঞা ঘৰ নং : 205 বয়স : 62 লিঙ্গ : মহিলা	LDT1265845 ফটো উপলব্ধ
172 নাম : নাজিমা খাতুন পিতাৰ নাম : এনায়েতউল্লা ভূঞা ঘৰ নং : 205 বয়স : 37 লিঙ্গ : মহিলা	LDT1265856 ফটো উপলব্ধ	173 নাম : মঃ জালাল আহমেদ পিতাৰ নাম : এনায়েতউল্লা ভূঞা ঘৰ নং : 205 বয়স : 31 লিঙ্গ : পুৰুষ	LDT1269416 ফটো উপলব্ধ	174 নাম : জাকিৰ আহমেদ পিতাৰ নাম : এনায়েতউল্লা ভূঞা ঘৰ নং : 205 বয়স : 30 লিঙ্গ : পুৰুষ	LDT0039297 ফটো উপলব্ধ
175 নাম : জয়ানবি খাতুন স্বামীৰ নাম : বাচিৰ আহমেদ ঘৰ নং : 206 বয়স : 65 লিঙ্গ : মহিলা	LDT1265889 ফটো উপলব্ধ	176 নাম : মমতুল আহমেদ পিতাৰ নাম : বাচিৰ আহমেদ ঘৰ নং : 206 বয়স : 43 লিঙ্গ : পুৰুষ	LDT1265890 ফটো উপলব্ধ	177 নাম : জুৱেল আহমেদ ভূঞা পিতাৰ নাম : বাচিৰ আহমেদ ঘৰ নং : 206 বয়স : 42 লিঙ্গ : পুৰুষ	LDT1265903 ফটো উপলব্ধ
178 নাম : ফিৰজ আহমেদ পিতাৰ নাম : বাচিৰ আহমেদ ঘৰ নং : 206 বয়স : 39 লিঙ্গ : পুৰুষ	LDT1265914 ফটো উপলব্ধ	179 নাম : ৰূপা বেগম স্বামীৰ নাম : মমতুল আহমেদ ঘৰ নং : 206 বয়স : 38 লিঙ্গ : মহিলা	LDT1265936 ফটো উপলব্ধ	180 নাম : হাছিনা খাতুন স্বামীৰ নাম : ফিৰোজ আহমেদ ঘৰ নং : 206 বয়স : 37 লিঙ্গ : মহিলা	LDT1265947 ফটো উপলব্ধ



181 নাম : আফিয়া বেগম স্বামীৰ নাম: জুৱেল আহমেদ ঘৰ নং : ২০৬ বয়স : 37 লিঙ্গ : মহিলা	LDT1265958 ফটো উপলব্ধ	182 নাম : জেহেৰুল আহমেদ পিতাৰ নাম: বচিৰ আহমেদ ঘৰ নং : ২০৬ বয়স : 35 লিঙ্গ : পুৰুষ	LDT1265925 ফটো উপলব্ধ	183 নাম : মমী খাতুন স্বামীৰ নাম: জেহেৰুল আহমেদ ঘৰ নং : ২০৬ বয়স : 29 লিঙ্গ : মহিলা	LDT0354860 ফটো উপলব্ধ
184 নাম : মঃ আবুতাব আহমেদ পিতাৰ নাম: ফিৰোজ আহমেদ ঘৰ নং : 206 বয়স : 21 লিঙ্গ : পুৰুষ	NZZ0025981 ফটো উপলব্ধ	185 নাম : চানভান বেগম স্বামীৰ নাম: ৰফিক উল্লা ভূঞা ঘৰ নং : ২০৭ বয়স : 72 লিঙ্গ : মহিলা	LDT1265981 ফটো উপলব্ধ	186 নাম : বাহাৰ আলি ভূঞা পিতাৰ নাম: ৰফিক উল্লা ভূঞা ঘৰ নং : ২০৭ বয়স : 49 লিঙ্গ : পুৰুষ	LDT1265992 ফটো উপলব্ধ
187 নাম : ৰেজিয়া খাতুন স্বামীৰ নাম: বাহাৰ আলি ঘৰ নং : ২০৭ বয়স : 42 লিঙ্গ : মহিলা	LDT1266008 ফটো উপলব্ধ	188 নাম : তফৰি নেছা স্বামীৰ নাম: চামচুল হক ঘৰ নং : ২০৮ বয়স : 69 লিঙ্গ : মহিলা	LDT1266019 ফটো উপলব্ধ	189 নাম : অকন হক পিতাৰ নাম: চামচুল হক ঘৰ নং : ২০৮ বয়স : 45 লিঙ্গ : পুৰুষ	LDT1266042 ফটো উপলব্ধ
190 নাম : জাকিৰ হুছেইন পিতাৰ নাম: চামচুল হক ঘৰ নং : ২০৮ বয়স : 41 লিঙ্গ : পুৰুষ	LDT1266020 ফটো উপলব্ধ	191 নাম : মমতাজ খাতুন পিতাৰ নাম: চামচুল হক ঘৰ নং : ২০৮ বয়স : 34 লিঙ্গ : মহিলা	LDT1266053 ফটো উপলব্ধ	192 নাম : জিনা বেগম স্বামীৰ নাম: অকন হক ঘৰ নং : 208 বয়স : 32 লিঙ্গ : মহিলা	LDT0150318 ফটো উপলব্ধ
193 নাম : চৈয়দউল্লা শ্বেখ পিতাৰ নাম: নুৰুল হক ঘৰ নং : ২০৯ বয়স : 72 লিঙ্গ : পুৰুষ	LDT1266075 ফটো উপলব্ধ	194 নাম : উকিয়া খাতুন স্বামীৰ নাম: চৈয়দউল্লা শ্বেখ ঘৰ নং : ২০৯ বয়স : 52 লিঙ্গ : মহিলা	LDT1266097 ফটো উপলব্ধ	195 নাম : জাকিৰ আহমেদ পিতাৰ নাম: চৈয়দউল্লা শ্বেখ ঘৰ নং : ২০৯ বয়স : 47 লিঙ্গ : পুৰুষ	LDT1266100 ফটো উপলব্ধ
196 নাম : আইনুল হক পিতাৰ নাম: চৈয়দউল্লা শ্বেখ ঘৰ নং : ২০৯ বয়স : 37 লিঙ্গ : পুৰুষ	LDT0390070 ফটো উপলব্ধ	197 নাম : হাচিনা খাটন স্বামীৰ নাম: আইনুল হক ঘৰ নং : ২০৯ বয়স : 29 লিঙ্গ : মহিলা	LDT0389759 ফটো উপলব্ধ	198 নাম : মমিন হক পিতাৰ নাম: চৈয়দউল্লা শ্বেখ ঘৰ নং : ২০৯ বয়স : 27 লিঙ্গ : পুৰুষ	LDT0185892 ফটো উপলব্ধ
199 নাম : ৰবিনা খাতুন স্বামীৰ নাম: মমিন হক ঘৰ নং : 209 বয়স : 25 লিঙ্গ : মহিলা	NZZ0032359 ফটো উপলব্ধ	200 নাম : মনচৰ আলি পিতাৰ নাম: জাকিৰ আহমেদ ঘৰ নং : ২০৯ বয়স : 24 লিঙ্গ : পুৰুষ	LDT0457200 ফটো উপলব্ধ	201 নাম : কুলচুম বেগম পিতাৰ নাম: চৈয়দউল্লা শ্বেখ ঘৰ নং : 209 বয়স : 24 লিঙ্গ : মহিলা	NZZ0023697 ফটো উপলব্ধ
202 নাম : হুচেইন আহমেদ পিতাৰ নাম: চামচুল হক ঘৰ নং : ২১০ বয়স : 49 লিঙ্গ : পুৰুষ	LDT1266111 ফটো উপলব্ধ	203 নাম : ৰেহেনা খাতুন স্বামীৰ নাম: হুচেইন আহমেদ ঘৰ নং : ২১০ বয়স : 40 লিঙ্গ : মহিলা	LDT1266122 ফটো উপলব্ধ	E 204 নাম : আনজুমা খাতুন স্বামীৰ নাম: হুচেইন আহমেদ ঘৰ নং : ২১০ বয়স : ৪৭ লিঙ্গ : মহিলা	LDT1266133 ফটো উপলব্ধ
205 নাম : জয়তুন খাতুন স্বামীৰ নাম: জাকিৰ আহমেদ ঘৰ নং : ২১১ বয়স : 45 লিঙ্গ : মহিলা	LDT1266144 ফটো উপলব্ধ	206 নাম : আমিন হক পিতাৰ নাম: চৈয়দউল্লা শ্বেখ ঘৰ নং : ২১১ বয়স : 42 লিঙ্গ : পুৰুষ	LDT1266155 ফটো উপলব্ধ	207 নাম : অনিমা বেগম স্বামীৰ নাম: আমিন হক ঘৰ নং : ২১১ বয়স : 35 লিঙ্গ : মহিলা	LDT1266166 ফটো উপলব্ধ
208 নাম : আব্দুল চহিদ খান পিতাৰ নাম: আব্দুল গফুৰ ঘৰ নং : ২১২ বয়স : 63 লিঙ্গ : পুৰুষ	LDT1266177 ফটো উপলব্ধ	D 209 নাম : ৰহিমা খাতুন স্বামীৰ নাম: আব্দুল চহিদ খান ঘৰ নং : ২১২ বয়স : 55 লিঙ্গ : মহিলা	LDT1266188 ফটো উপলব্ধ	210 নাম : বাবুল খান পিতাৰ নাম: আব্দুল চহিদ খান ঘৰ নং : ২১২ বয়স : 35 লিঙ্গ : পুৰুষ	LDT1266199 ফটো উপলব্ধ



<p>E 211 LDT1266202</p> <p>নাম : জমিলা খাতুন স্বামীৰ নাম: ইউচুফ আলি ঘৰ নং : ২১৩ বয়স : 64 লিঙ্গ : মহিলা</p> <p>ফটো উপলব্ধ</p>	<p>212 LDT1266213</p> <p>নাম : জমিৰ আলি খান পিতাৰ নাম: ইউচুফ আলি ঘৰ নং : ২১৩ বয়স : 47 লিঙ্গ : পুৰুষ</p> <p>ফটো উপলব্ধ</p>	<p>213 LDT0186312</p> <p>নাম : আচমিন বেগম পিতাৰ নাম: নূৰজামাল আলী ঘৰ নং : 213 বয়স : 26 লিঙ্গ : মহিলা</p> <p>ফটো উপলব্ধ</p>
<p>214 LDT0188490</p> <p>নাম : চাইফুল আহমেদ পিতাৰ নাম: নূৰজামাল আলি ঘৰ নং : 213 বয়স : 30 লিঙ্গ : পুৰুষ</p> <p>ফটো উপলব্ধ</p>	<p>215 LDT1266246</p> <p>নাম : নূৰজামাল আলী পিতাৰ নাম: আফাজুদ্দিন ঘৰ নং : ২১৩ বয়স : 50 লিঙ্গ : পুৰুষ</p> <p>ফটো উপলব্ধ</p>	<p>216 LDT1266257</p> <p>নাম : চখিলা খাতুন স্বামীৰ নাম: নূৰজামাল আলি ঘৰ নং : ২১৩ বয়স : 45 লিঙ্গ : মহিলা</p> <p>ফটো উপলব্ধ</p>
<p>217 LDT1266235</p> <p>নাম : ছাহেদা খাতুন স্বামীৰ নাম: হাফিজ খান ঘৰ নং : ২১৪ বয়স : 36 লিঙ্গ : মহিলা</p> <p>ফটো উপলব্ধ</p>	<p>218 LDT1266279</p> <p>নাম : মুলুকজান বেগম স্বামীৰ নাম: চানবৰ আলি ঘৰ নং : ২১৪ বয়স : 49 লিঙ্গ : মহিলা</p> <p>ফটো উপলব্ধ</p>	<p>219 LDT0188250</p> <p>নাম : নূৰেমা বেগম মাতৃৰ নাম: মুলুকজান বেগম ঘৰ নং : 214 বয়স : 28 লিঙ্গ : মহিলা</p> <p>ফটো উপলব্ধ</p>
<p>220 LDT1266280</p> <p>নাম : কবনা খাতুন স্বামীৰ নাম: গোলামালি ঘৰ নং : ২১৫ বয়স : 57 লিঙ্গ : মহিলা</p> <p>ফটো উপলব্ধ</p>	<p>221 LDT1266291</p> <p>নাম : কাচিম আলি পিতাৰ নাম: গোলামালি ঘৰ নং : ২১৫ বয়স : 47 লিঙ্গ : পুৰুষ</p> <p>ফটো উপলব্ধ</p>	<p>222 LDT1266315</p> <p>নাম : খতিজা খাতুন স্বামীৰ নাম: কাচিম আলি ঘৰ নং : ২১৫ বয়স : 40 লিঙ্গ : মহিলা</p> <p>ফটো উপলব্ধ</p>
<p>223 LDT0139394</p> <p>নাম : নূৰ আলি পিতাৰ নাম: গোলাম আলি ঘৰ নং : ২১৫ বয়স : 38 লিঙ্গ : পুৰুষ</p> <p>ফটো উপলব্ধ</p>	<p>224 LDT0317487</p> <p>নাম : জামিনা বেগম স্বামীৰ নাম: নূৰ আলি ঘৰ নং : ২১৫ বয়স : 29 লিঙ্গ : মহিলা</p> <p>ফটো উপলব্ধ</p>	<p>225 LDT0367813</p> <p>নাম : ফিদুছ আলি পিতাৰ নাম: কাচিম আলি ঘৰ নং : ২১৫ বয়স : 22 লিঙ্গ : পুৰুষ</p> <p>ফটো উপলব্ধ</p>
<p>226 LDT1266348</p> <p>নাম : মুক্তাৰ আলি পিতাৰ নাম: আনোৱাৰ আলি ঘৰ নং : ২১৬ বয়স : 49 লিঙ্গ : পুৰুষ</p> <p>ফটো উপলব্ধ</p>	<p>227 LDT1266359</p> <p>নাম : অনূজা বেগম স্বামীৰ নাম: মুক্তাৰ আলি ঘৰ নং : ২১৬ বয়স : 39 লিঙ্গ : মহিলা</p> <p>ফটো উপলব্ধ</p>	<p>228 LDT7268048</p> <p>নাম : মমতা বেগম পিতাৰ নাম: মুক্তাৰ আলি ঘৰ নং : 216 বয়স : 25 লিঙ্গ : মহিলা</p> <p>ফটো উপলব্ধ</p>
<p>229 LDT1266360</p> <p>নাম : চিৰাজ আলী পিতাৰ নাম: ওহাব আলী ঘৰ নং : ২১৭ বয়স : 54 লিঙ্গ : পুৰুষ</p> <p>ফটো উপলব্ধ</p>	<p>D 230 LDT1266393</p> <p>নাম : আব্দুল নছৰ পিতাৰ নাম: ছাইদুল ইচলাম ঘৰ নং : ২১৭ বয়স : 49 লিঙ্গ : পুৰুষ</p> <p>ফটো উপলব্ধ</p>	<p>231 LDT1266382</p> <p>নাম : চেহেনাজ বেগম স্বামীৰ নাম: চিৰাজ আলি ঘৰ নং : ২১৭ বয়স : 37 লিঙ্গ : মহিলা</p> <p>ফটো উপলব্ধ</p>
<p>232 LDT0367672</p> <p>নাম : চলীনা খাতুন পিতাৰ নাম: চিৰাজ আলি ঘৰ নং : ২১৭ বয়স : 22 লিঙ্গ : মহিলা</p> <p>ফটো উপলব্ধ</p>	<p>233 LDT1266406</p> <p>নাম : আৰব আলি পিতাৰ নাম: হাচন আলি ঘৰ নং : ২১৮ বয়স : 82 লিঙ্গ : পুৰুষ</p> <p>ফটো উপলব্ধ</p>	<p>234 LDT1266428</p> <p>নাম : মতি ভানু স্বামীৰ নাম: আৰব আলী ঘৰ নং : 218 বয়স : 52 লিঙ্গ : মহিলা</p> <p>ফটো উপলব্ধ</p>
<p>235 LDT1266439</p> <p>নাম : মহৰম আলি পিতাৰ নাম: আৰব আলি ঘৰ নং : ২১৮ বয়স : 47 লিঙ্গ : পুৰুষ</p> <p>ফটো উপলব্ধ</p>	<p>236 LDT1269449</p> <p>নাম : ছামছুদ্দিন আলি পিতাৰ নাম: আৰব আলি ঘৰ নং : ২১৮ বয়স : 35 লিঙ্গ : পুৰুষ</p> <p>ফটো উপলব্ধ</p>	<p>237 LDT0151928</p> <p>নাম : চবনম চুলতানা স্বামীৰ নাম: মহৰম আলি ঘৰ নং : 218 বয়স : 33 লিঙ্গ : মহিলা</p> <p>ফটো উপলব্ধ</p>
<p>D 238 LDT1266440</p> <p>নাম : মকিবুৰ ৰহমান পিতাৰ নাম: হাবিবুৰ ৰহমান ঘৰ নং : ২১৮ বয়স : 62 লিঙ্গ : পুৰুষ</p> <p>ফটো উপলব্ধ</p>	<p>D 239 LDT1266451</p> <p>নাম : হাজেৰা বেগম স্বামীৰ নাম: মকিবুৰ ৰহমান ঘৰ নং : ২১৮ বয়স : 44 লিঙ্গ : মহিলা</p> <p>ফটো উপলব্ধ</p>	<p>240 LDT1266462</p> <p>নাম : নূৰজামাল আলি পিতাৰ নাম: ছবি উল্লা ঘৰ নং : ২১৯ বয়স : 50 লিঙ্গ : পুৰুষ</p> <p>ফটো উপলব্ধ</p>

বিধানসভা সমষ্টিৰ নম্বৰ আৰু নাম : 71-বিহালী
অংশৰ নম্বৰ আৰু নাম : 1-কমাৰপুখুৰী (অংশ)

241 নাম : উলগত বেগম স্বামীৰ নাম: নুৰজামাল আলি ঘৰ নং : ২১৮ বয়স : 45 লিঙ্গ : মহিলা	LDT1266473 ফটো উপলব্ধ	242 নাম : নুৰ জাহান খাতুন পিতাৰ নাম: নুৰ জামাল আলি ঘৰ নং : ২১৮ বয়স : 28 লিঙ্গ : মহিলা	LDT0363499 ফটো উপলব্ধ	243 নাম : চুৰাহান আলি পিতাৰ নাম: নুৰজামাল আলি ঘৰ নং : ২১৮ বয়স : 25 লিঙ্গ : পুৰুষ	LDT0366922 ফটো উপলব্ধ
244 নাম : তহিমা খাতুন স্বামীৰ নাম: ছৈয়দ আলি ঘৰ নং : ২২০ বয়স : 69 লিঙ্গ : মহিলা	LDT1266484 ফটো উপলব্ধ	245 নাম : চমলা খাতুন পিতাৰ নাম: ছৈয়দ আলি ঘৰ নং : ২২০ বয়স : 35 লিঙ্গ : মহিলা	LDT1266495 ফটো উপলব্ধ	246 নাম : বৃহল আমিন পিতাৰ নাম: ছবি উল্লা ঘৰ নং : ২২১ বয়স : 57 লিঙ্গ : পুৰুষ	LDT1266508 ফটো উপলব্ধ
247 নাম : আফিয়া খাতুন স্বামীৰ নাম: বৃহল আমিন ঘৰ নং : ২২১ বয়স : 52 লিঙ্গ : মহিলা	LDT1266519 ফটো উপলব্ধ	248 নাম : আব্দুল বেচা আমিন পিতাৰ নাম: বৃহল আমিন ঘৰ নং : ২২১ বয়স : 25 লিঙ্গ : পুৰুষ	LDT0447227 ফটো উপলব্ধ	249 নাম : কুদৰত আলি পিতাৰ নাম: আচন আলি ঘৰ নং : ২২২ বয়স : 75 লিঙ্গ : পুৰুষ	LDT1266520 ফটো উপলব্ধ
250 নাম : ইয়াচমিনা বেগম পিতাৰ নাম: কুদৰত আলি ঘৰ নং : ২২২ বয়স : 23 লিঙ্গ : মহিলা	LDT0367722 ফটো উপলব্ধ	251 নাম : চাহজাহান আলি পিতাৰ নাম: কুদৰত আলি ঘৰ নং : ২২২ বয়স : 21 লিঙ্গ : পুৰুষ	NZZ0023655 ফটো উপলব্ধ	252 নাম : আব্দুল চমেদ পিতাৰ নাম: দুলা মিঞা ঘৰ নং : ২২৩ বয়স : 62 লিঙ্গ : পুৰুষ	LDT1266531 ফটো উপলব্ধ
253 নাম : হাফিজা খাতুন স্বামীৰ নাম: আব্দুল চমেদ ঘৰ নং : ২২৩ বয়স : 52 লিঙ্গ : মহিলা	LDT1266542 ফটো উপলব্ধ	254 নাম : নেকিবদ্দিন আহমেদ পিতাৰ নাম: আব্দুল চমেদ ঘৰ নং : ২২৩ বয়স : 35 লিঙ্গ : পুৰুষ	LDT1269369 ফটো উপলব্ধ	255 নাম : নিলোফা খাতুন পিতাৰ নাম: আব্দুল চমেদ ঘৰ নং : ২২৩ বয়স : 35 লিঙ্গ : মহিলা	LDT1269370 ফটো উপলব্ধ
256 নাম : হীৰামাই বেগম স্বামীৰ নাম: নেকিবদ্দিন আহমেদ ঘৰ নং : ২২৩ বয়স : 31 লিঙ্গ : মহিলা	LDT0043976 ফটো উপলব্ধ	257 নাম : কুতুবদ্দিন আহমেদ পিতাৰ নাম: আব্দুল চমেদ ঘৰ নং : ২২৩ বয়স : 31 লিঙ্গ : পুৰুষ	LDT0044008 ফটো উপলব্ধ	258 নাম : আব্দুল ৰাজাক পিতাৰ নাম: দুলা মিঞা ঘৰ নং : ২২৪ বয়স : 70 লিঙ্গ : পুৰুষ	LDT1266553 ফটো উপলব্ধ
259 নাম : মমতাজ বেগম স্বামীৰ নাম: আব্দুল ৰাজাক ঘৰ নং : ২২৪ বয়স : 46 লিঙ্গ : মহিলা	LDT1266564 ফটো উপলব্ধ	260 নাম : বেচমিনা খাতুন পিতাৰ নাম: আব্দুল ৰাজাক ঘৰ নং : ২২৪ বয়স : 30 লিঙ্গ : মহিলা	LDT0044297 ফটো উপলব্ধ	261 নাম : মদিনা খাতুন পিতাৰ নাম: আব্দুল ৰাজাক ঘৰ নং : ২২৪ বয়স : 28 লিঙ্গ : মহিলা	LDT0153296 ফটো উপলব্ধ
262 নাম : ফতিমা খাতুন পিতাৰ নাম: আব্দুল মতিন ঘৰ নং : ২২৪ বয়স : 24 লিঙ্গ : মহিলা	LDT0355388 ফটো উপলব্ধ	263 নাম : নছি ফৰ ৰহমান পিতাৰ নাম: আব্দুল মতিন ঘৰ নং : ২২৪ বয়স : 26 লিঙ্গ : পুৰুষ	LDT0188144 ফটো উপলব্ধ	264 নাম : আব্দুল মতিন পিতাৰ নাম: দুলা মিঞা ঘৰ নং : ২২৪ বয়স : 53 লিঙ্গ : পুৰুষ	LDT1266575 ফটো উপলব্ধ
265 নাম : নাছিম বেগম স্বামীৰ নাম: আব্দুল মতিন ঘৰ নং : ২২৪ বয়স : 43 লিঙ্গ : মহিলা	LDT1266586 ফটো উপলব্ধ	266 নাম : ৰূপতান বেগম স্বামীৰ নাম: চহৰাব আলি ঘৰ নং : ২২৫ বয়স : 52 লিঙ্গ : মহিলা	LDT1266597 ফটো উপলব্ধ	267 নাম : ৰচনা বেগম স্বামীৰ নাম: চহৰাব আলী ঘৰ নং : ২২৫ বয়স : 37 লিঙ্গ : মহিলা	LDT1266600 ফটো উপলব্ধ
268 নাম : নুৰুল হুছেইন পিতাৰ নাম: চহৰাব আলি ঘৰ নং : ২২৫ বয়স : 35 লিঙ্গ : পুৰুষ	LDT0044479 ফটো উপলব্ধ	269 নাম : ৰুকিয়া বেগম পিতাৰ নাম: চহৰাব আলি ঘৰ নং : ২২৫ বয়স : 30 লিঙ্গ : মহিলা	LDT0188284 ফটো উপলব্ধ	D 270 নাম : মজিদ ৰহমান পিতাৰ নাম: আলিয়া ঘৰ নং : ২২৫ বয়স : 57 লিঙ্গ : পুৰুষ	LDT1266611 ফটো উপলব্ধ



বিধানসভা সমষ্টিৰ নম্বৰ আৰু নাম : 71-বিহালী
অংশৰ নম্বৰ আৰু নাম : 1-কমাৰপুখুৰী (অংশ)

D 271	LDT1266622	নাম : মনৰা খাতুন স্বামীৰ নাম: মাজিদ বহমান ঘৰ নং : ২২৫ক বয়স : 47 লিঙ্গ : মহিলা	ফটো উপলব্ধ	272	LDT1266633	নাম : নূৰইছলাম আলী পিতাৰ নাম: জুছৰ আলী ঘৰ নং : ২২৬ বয়স : 58 লিঙ্গ : পুৰুষ	ফটো উপলব্ধ	273	LDT1266644	নাম : মাজিদা বেগম স্বামীৰ নাম: নূৰইছলাম আলি ঘৰ নং : ২২৬ বয়স : 47 লিঙ্গ : মহিলা	ফটো উপলব্ধ
274	LDT1499190	নাম : হবিবুৰ বহমান পিতাৰ নাম: নূৰইছলাম আলী ঘৰ নং : ২২৬ বয়স : 33 লিঙ্গ : পুৰুষ	ফটো উপলব্ধ	275	LDT0044636	নাম : আইমুল ইছলাম পিতাৰ নাম: নূৰইছলাম আলি ঘৰ নং : 226 বয়স : 31 লিঙ্গ : পুৰুষ	ফটো উপলব্ধ	276	LDT0153437	নাম : ফৰিদা খাতুন পিতাৰ নাম: নূৰ ইছলাম আলি ঘৰ নং : 226 বয়স : 30 লিঙ্গ : মহিলা	ফটো উপলব্ধ
277	LDT0188193	নাম : জৰিমা খাতুন স্বামীৰ নাম: হাবিবুৰ বহমান ঘৰ নং : 226 বয়স : 28 লিঙ্গ : মহিলা	ফটো উপলব্ধ	278	LDT0365502	নাম : মহিবুৰ বহমান পিতাৰ নাম: নূৰ ইছলাম আলি ঘৰ নং : ২২৬ বয়স : 23 লিঙ্গ : পুৰুষ	ফটো উপলব্ধ	279	NZZ0004770	নাম : ছাবিকুল নেহাৰ স্বামীৰ নাম: আইমুল ইছলাম ঘৰ নং : 226 বয়স : 23 লিঙ্গ : মহিলা	ফটো উপলব্ধ
280	LDT1266655	নাম : আবু চাহেদ পিতাৰ নাম: হাজিৰ মুখিও ঘৰ নং : ২২৬ক বয়স : 82 লিঙ্গ : পুৰুষ	ফটো উপলব্ধ	281	LDT1266666	নাম : আচুৰা বেগম স্বামীৰ নাম: আবু চাহেদ ঘৰ নং : ২২৬ক বয়স : 57 লিঙ্গ : মহিলা	ফটো উপলব্ধ	282	LDT1499203	নাম : নাজিৰ হুছেইন পিতাৰ নাম: আবু চাহেদ ঘৰ নং : ২২৬ক বয়স : 37 লিঙ্গ : পুৰুষ	ফটো উপলব্ধ
D 283	LDT1266677	নাম : আফতাৰ হুছেইন পিতাৰ নাম: আব্দুল হুছেইন ঘৰ নং : ২২৬ক বয়স : 36 লিঙ্গ : পুৰুষ	ফটো উপলব্ধ	284	LDT1266688	নাম : হাইদৰ আলি পিতাৰ নাম: ইয়াকুব আলি ঘৰ নং : ২২৭ বয়স : 62 লিঙ্গ : পুৰুষ	ফটো উপলব্ধ	285	LDT1266699	নাম : চাহেৰা বেগম স্বামীৰ নাম: হাইদৰ আলি ঘৰ নং : ২২৭ বয়স : 57 লিঙ্গ : মহিলা	ফটো উপলব্ধ
286	LDT1266702	নাম : চাহেদ আলী পিতাৰ নাম: হাইদৰ আলি ঘৰ নং : ২২৭ বয়স : 36 লিঙ্গ : পুৰুষ	ফটো উপলব্ধ	287	LDT1499225	নাম : চাৰিকা বেগম খাতুন স্বামীৰ নাম: ছাদ্দাম আলী ঘৰ নং : ২২৭ বয়স : 32 লিঙ্গ : মহিলা	ফটো উপলব্ধ	288	LDT1269392	নাম : মঃ ছাদ্দাম আলি পিতাৰ নাম: হাইদৰ আলি ঘৰ নং : ২২৭ বয়স : 32 লিঙ্গ : পুৰুষ	ফটো উপলব্ধ
289	LDT1269438	নাম : হাপিজা খাতুন পিতাৰ নাম: হাইদৰ আলি ঘৰ নং : ২২৭ বয়স : 32 লিঙ্গ : মহিলা	ফটো উপলব্ধ	290	LDT1499214	নাম : তুফাজুল আলী পিতাৰ নাম: হাইদৰ আলী ঘৰ নং : ২২৭ বয়স : 31 লিঙ্গ : পুৰুষ	ফটো উপলব্ধ	291	LDT0188243	নাম : বিলকিছ বেগম স্বামীৰ নাম: ছাইদ আলি ঘৰ নং : 227 বয়স : 31 লিঙ্গ : মহিলা	ফটো উপলব্ধ
292	NZZ0115188	নাম : আব্বাছ আলি পিতাৰ নাম: ইদ্রিছ আলি ঘৰ নং : 227গ বয়স : 26 লিঙ্গ : পুৰুষ	ফটো উপলব্ধ	293	LDT0153445	নাম : বাজিৰ আলি পিতাৰ নাম: আব্দুল কাদিৰ ঘৰ নং : 227ক বয়স : 31 লিঙ্গ : পুৰুষ	ফটো উপলব্ধ	294	LDT0153528	নাম : জুলমা খাতুন স্বামীৰ নাম: বাজিৰ আলি ঘৰ নং : 227ক বয়স : 30 লিঙ্গ : মহিলা	ফটো উপলব্ধ
S 295	LDT1269245	নাম : ম. আব্দুল আলি পিতাৰ নাম: আব্দুল কাদিৰ ঘৰ নং : ২২৭ক বয়স : 51 লিঙ্গ : পুৰুষ	ফটো উপলব্ধ	S 296	LDT1269234	নাম : আচিয়া খাতুন স্বামীৰ নাম: আব্দুল আলি ঘৰ নং : ২২৭ক বয়স : 40 লিঙ্গ : মহিলা	ফটো উপলব্ধ	297	LDT1266746	নাম : ইদ্রিছ আলি পিতাৰ নাম: আব্দুল কাদিৰ ঘৰ নং : ২২৭গ বয়স : 39 লিঙ্গ : পুৰুষ	ফটো উপলব্ধ
D 298	LDT1266735	নাম : ইছুব আলি পিতাৰ নাম: আব্দুল কাদিৰ ঘৰ নং : ২২৭ক বয়স : 36 লিঙ্গ : পুৰুষ	ফটো উপলব্ধ	D 299	LDT1266757	নাম : আফিয়া খাতুন স্বামীৰ নাম: ইদ্রিছ আলি ঘৰ নং : ২২৭গ বয়স : 36 লিঙ্গ : মহিলা	ফটো উপলব্ধ	300	LDT1269381	নাম : মহৰম আলি পিতাৰ নাম: আব্দুল কাদিৰ ঘৰ নং : ২২৭ক বয়স : 36 লিঙ্গ : পুৰুষ	ফটো উপলব্ধ



<p>301</p> <p>নাম : মঃ আনোৱাৰ হুছেইন পিতাৰ নাম: চুলতান আলি ঘৰ নং : ২২৮ বয়স : 54 লিঙ্গ : পুৰুষ</p> <p>ফটো উপলব্ধ</p>	LDT1266768	<p>302</p> <p>নাম : আফিয়া খাতুন স্বামীৰ নাম: মঃ আনোৱাৰ হুছেইন ঘৰ নং : ২২৮ বয়স : 47 লিঙ্গ : মহিলা</p> <p>ফটো উপলব্ধ</p>	LDT1266779	<p>303</p> <p>নাম : ৰমজান আলি পিতাৰ নাম: আনোৱাৰ হুছেইন ঘৰ নং : ২২৮ বয়স : 34 লিঙ্গ : পুৰুষ</p> <p>ফটো উপলব্ধ</p>	LDT1269267
<p>304</p> <p>নাম : তছলিমা খাতুন পিতাৰ নাম: আব্দুল ৰাজাক ঘৰ নং : ২২৮ বয়স : 25 লিঙ্গ : মহিলা</p> <p>ফটো উপলব্ধ</p>	LDT0365445	<p>305</p> <p>নাম : আমন হুছেইন পিতাৰ নাম: আনোৱাৰ হুছেইন ঘৰ নং : ২২৮ বয়স : 24 লিঙ্গ : পুৰুষ</p> <p>ফটো উপলব্ধ</p>	LDT0455378	<p>306</p> <p>নাম : চেহনাজ খাতুন স্বামীৰ নাম: ৰমজান আলী ঘৰ নং : ২২৮ বয়স : 23 লিঙ্গ : মহিলা</p> <p>ফটো উপলব্ধ</p>	LDT0366930
<p>307</p> <p>নাম : আৰিফা খাতুন পিতাৰ নাম: আব্দুল ৰাজাক ঘৰ নং : ২২৮ বয়স : 23 লিঙ্গ : মহিলা</p> <p>ফটো উপলব্ধ</p>	LDT0365429	<p>308</p> <p>নাম : মহম্মদ আলি পিতাৰ নাম: চুলতান আলি ঘৰ নং : ২২৯ বয়স : 50 লিঙ্গ : পুৰুষ</p> <p>ফটো উপলব্ধ</p>	LDT1266780	<p>309</p> <p>নাম : ৰচনা বেগম স্বামীৰ নাম: মহম্মদ আলি ঘৰ নং : ২২৯ বয়স : 45 লিঙ্গ : মহিলা</p> <p>ফটো উপলব্ধ</p>	LDT1266791
<p>310</p> <p>নাম : ৰৌচন আহমেদ পিতাৰ নাম: মহম্মদ আলি ঘৰ নং : ২২৯ বয়স : 24 লিঙ্গ : পুৰুষ</p> <p>ফটো উপলব্ধ</p>	LDT0455337	<p>311</p> <p>নাম : ৰাবিয়া খাতুন স্বামীৰ নাম: ৰৌচন আহমেদ ঘৰ নং : ২২৯ বয়স : 22 লিঙ্গ : মহিলা</p> <p>ফটো উপলব্ধ</p>	NZZ0040378	<p>312</p> <p>নাম : আব্দুল কুদ্দুচ পিতাৰ নাম: আব্দুল গফুৰ খান ঘৰ নং : ২৩০ বয়স : 54 লিঙ্গ : পুৰুষ</p> <p>ফটো উপলব্ধ</p>	LDT1266804
<p>313</p> <p>নাম : ফিৰোজা বেগম স্বামীৰ নাম: মঃ আব্দুল কুদ্দুচ ঘৰ নং : ২৩০ বয়স : 41 লিঙ্গ : মহিলা</p> <p>ফটো উপলব্ধ</p>	LDT1266815	<p>314</p> <p>নাম : ফৰিদুল আলম খান পিতাৰ নাম: আব্দুল কুদ্দুছ খান ঘৰ নং : ২৩০ বয়স : 23 লিঙ্গ : পুৰুষ</p> <p>ফটো উপলব্ধ</p>	LDT0316737	<p>315</p> <p>নাম : মৰতুজা পাৰবিন পিতাৰ নাম: মতলেব খান ঘৰ নং : ২৩০ বয়স : 23 লিঙ্গ : মহিলা</p> <p>ফটো উপলব্ধ</p>	LDT7275886
<p>316</p> <p>নাম : আব্দুল মত লেব খান পিতাৰ নাম: আব্দুলগফুৰ খান ঘৰ নং : ২৩০ক বয়স : 49 লিঙ্গ : পুৰুষ</p> <p>ফটো উপলব্ধ</p>	LDT1266826	<p>317</p> <p>নাম : জাহানাৰা বেগম স্বামীৰ নাম: আব্দুল মত লেব খান ঘৰ নং : ২৩০ক বয়স : 43 লিঙ্গ : মহিলা</p> <p>ফটো উপলব্ধ</p>	LDT1266837	<p>318</p> <p>নাম : আব্দুল হক পিতাৰ নাম: ইলাহী বক্স মুঞ্চি ঘৰ নং : ২৩১ বয়স : 78 লিঙ্গ : পুৰুষ</p> <p>ফটো উপলব্ধ</p>	LDT1266848
<p>319</p> <p>নাম : বিবি ফাতেমা স্বামীৰ নাম: আব্দুল হক ঘৰ নং : ২৩১ বয়স : 61 লিঙ্গ : মহিলা</p> <p>ফটো উপলব্ধ</p>	LDT1266859	<p>320</p> <p>নাম : পিৰজাহান হক পিতাৰ নাম: আব্দুল হক ঘৰ নং : ২৩১ বয়স : 44 লিঙ্গ : পুৰুষ</p> <p>ফটো উপলব্ধ</p>	LDT1266860	<p>321</p> <p>নাম : ছাহজাহান হক পিতাৰ নাম: আব্দুল হক ঘৰ নং : ২৩১ বয়স : 40 লিঙ্গ : পুৰুষ</p> <p>ফটো উপলব্ধ</p>	LDT1266871
<p>322</p> <p>নাম : ৰুমেনা বেগম স্বামীৰ নাম: পিৰ জাহান হক ঘৰ নং : ২৩১ বয়স : 34 লিঙ্গ : মহিলা</p> <p>ফটো উপলব্ধ</p>	LDT1269494	<p>323</p> <p>নাম : আব্দুল চালাম পিতাৰ নাম: ইলাহী বক্স মুঞ্চি ঘৰ নং : ২৩২ বয়স : 50 লিঙ্গ : পুৰুষ</p> <p>ফটো উপলব্ধ</p>	LDT1266893	<p>D 324</p> <p>নাম : নুৰজামাল আলি পিতাৰ নাম: ইচমাইল আলি ঘৰ নং : ২৩২ বয়স : 49 লিঙ্গ : পুৰুষ</p> <p>ফটো উপলব্ধ</p>	LDT1266928
<p>325</p> <p>নাম : মঃ ইয়ান হুছেইন পিতাৰ নাম: ইলাহী বক্স মুঞ্চি ঘৰ নং : ২৩২ বয়স : 47 লিঙ্গ : পুৰুষ</p> <p>ফটো উপলব্ধ</p>	LDT1266906	<p>326</p> <p>নাম : ৰিণা বেগম স্বামীৰ নাম: আব্দুল চালাম ঘৰ নং : ২৩২ বয়স : 43 লিঙ্গ : মহিলা</p> <p>ফটো উপলব্ধ</p>	LDT1266917	<p>327</p> <p>নাম : আনোৱাৰা বেগম স্বামীৰ নাম: ইমান হুছেইন ঘৰ নং : ২৩২ বয়স : 35 লিঙ্গ : মহিলা</p> <p>ফটো উপলব্ধ</p>	LDT1269507
<p>328</p> <p>নাম : মেহেৰুন বেগম পিতাৰ নাম: আব্দুল চালাম ঘৰ নং : ২৩২ বয়স : 33 লিঙ্গ : মহিলা</p> <p>ফটো উপলব্ধ</p>	LDT1269427	<p>329</p> <p>নাম : চুলেমান জাহান হক পিতাৰ নাম: আব্দুল চালাম ঘৰ নং : ২৩২ বয়স : 28 লিঙ্গ : পুৰুষ</p> <p>ফটো উপলব্ধ</p>	LDT0139212	<p>330</p> <p>নাম : গুলশান আখতাৰ স্বামীৰ নাম: চুলেমান জাহান হক ঘৰ নং : ২৩২ বয়স : 27 লিঙ্গ : মহিলা</p> <p>ফটো উপলব্ধ</p>	NZZ0110189



331	LDT1266939	নাম : চখিনা বেগম স্বামীৰ নাম: আব্দুল হুছেইন ঘৰ নং : ১৩৩ বয়স : 55 লিঙ্গ : মহিলা	ফটো উপলব্ধ	332	LDT1266940	নাম : নজিব হুছেইন পিতাৰ নাম: আব্দুল হুছেইন ঘৰ নং : ১৩৩ বয়স : 39 লিঙ্গ : পুৰুষ	ফটো উপলব্ধ	333	LDT1266951	নাম : ছহিদা বেগম স্বামীৰ নাম: নাজিব হুছেইন ঘৰ নং : ১৩৩ বয়স : 35 লিঙ্গ : মহিলা	ফটো উপলব্ধ
334	LDT1269256	নাম : তফিৰ আলি পিতাৰ নাম: আব্দুল হুছেইন ঘৰ নং : ২৩৩ বয়স : 34 লিঙ্গ : পুৰুষ	ফটো উপলব্ধ	335	LDT1269289	নাম : বুনা খাতুন পিতাৰ নাম: আব্দুল হুছেইন ঘৰ নং : ২৩৩ বয়স : 32 লিঙ্গ : মহিলা	ফটো উপলব্ধ	336	LDT0390047	নাম : বজিমন খাটন স্বামীৰ নাম: তফিৰ আলি ঘৰ নং : ২৩৩ বয়স : 26 লিঙ্গ : মহিলা	ফটো উপলব্ধ
337	LDT1266962	নাম : মঃ চিন্নাৰ আলি পিতাৰ নাম: চামচুল হক ঘৰ নং : ২৩৪ বয়স : 54 লিঙ্গ : পুৰুষ	ফটো উপলব্ধ	338	LDT1266973	নাম : চুলেখা বেগম স্বামীৰ নাম: মঃ চিমাৰ আলি ঘৰ নং : ২৩৪ বয়স : 49 লিঙ্গ : মহিলা	ফটো উপলব্ধ	339	LDT1269278	নাম : চুলেমান হুছেইন পিতাৰ নাম: চিমাৰ আলি ঘৰ নং : ২৩৪ বয়স : 34 লিঙ্গ : পুৰুষ	ফটো উপলব্ধ
340	LDT0187682	নাম : জেনিফা খাতুন পিতাৰ নাম: চিমাৰ আলি ঘৰ নং : 234 বয়স : 27 লিঙ্গ : মহিলা	ফটো উপলব্ধ	E 341	LDT1266984	নাম : ইদ্রিচ আলী পিতাৰ নাম: দুলা মিংগা ঘৰ নং : ২৩৭ বয়স : 69 লিঙ্গ : পুৰুষ	ফটো উপলব্ধ	342	LDT1266995	নাম : অজফা খাতুন স্বামীৰ নাম: ইদ্রিচ আলি ঘৰ নং : ২৩৭ বয়স : 66 লিঙ্গ : মহিলা	ফটো উপলব্ধ
343	LDT1267001	নাম : আফতাব হুছেইন পিতাৰ নাম: ইদ্রিচ আলি ঘৰ নং : ২৩৭ বয়স : 43 লিঙ্গ : পুৰুষ	ফটো উপলব্ধ	344	LDT0188482	নাম : মিনাৰা বেগম স্বামীৰ নাম: আফতাব হুছেইন ঘৰ নং : 237 বয়স : 31 লিঙ্গ : মহিলা	ফটো উপলব্ধ	345	LDT1267023	নাম : সমিৰন নেচা স্বামীৰ নাম: লেদু মিংগা ঘৰ নং : ২৩৮ বয়স : 57 লিঙ্গ : মহিলা	ফটো উপলব্ধ
346	LDT1267034	নাম : মেহেৰী খাতুন পিতাৰ নাম: লেদু মিংগা ঘৰ নং : ২৩৮ বয়স : 35 লিঙ্গ : মহিলা	ফটো উপলব্ধ	347	LDT1499236	নাম : নুৰেমা খাতুন পিতাৰ নাম: লেদু মিংগা ঘৰ নং : ২৩৮ বয়স : 30 লিঙ্গ : মহিলা	ফটো উপলব্ধ	348	LDT1267056	নাম : তাৰা বেগম স্বামীৰ নাম: হাৰিচ আলী ঘৰ নং : ২৩৯ বয়স : 65 লিঙ্গ : মহিলা	ফটো উপলব্ধ
349	LDT1267067	নাম : জাকিৰ হুছেইন পিতাৰ নাম: মঃ হাৰিচ আলি ঘৰ নং : ২৩৯ বয়স : 46 লিঙ্গ : পুৰুষ	ফটো উপলব্ধ	350	LDT1267078	নাম : ছালমা বেগম স্বামীৰ নাম: জাকিৰ হুছেইন ঘৰ নং : ২৩৯ বয়স : 35 লিঙ্গ : মহিলা	ফটো উপলব্ধ	351	NZZ0110817	নাম : মঃ জাহিদ হুছেইন পিতাৰ নাম: জাকিৰ হুছেইন ঘৰ নং : 239 বয়স : 20 লিঙ্গ : পুৰুষ	ফটো উপলব্ধ
352	LDT1267089	নাম : মঃ ইমান হুছেইন পিতাৰ নাম: হাৰিচ আলি ঘৰ নং : ২৩৯ক বয়স : 49 লিঙ্গ : পুৰুষ	ফটো উপলব্ধ	353	LDT1267090	নাম : ছহিদা বেগম স্বামীৰ নাম: ইমান হুছেইন ঘৰ নং : ২৩৯ক বয়স : 42 লিঙ্গ : মহিলা	ফটো উপলব্ধ	354	LDT1267103	নাম : মঃ আমিৰ হুছেইন পিতাৰ নাম: হাৰিচ আলি ঘৰ নং : ২৪০ বয়স : 47 লিঙ্গ : পুৰুষ	ফটো উপলব্ধ
355	LDT1267114	নাম : হালিমা বেগম স্বামীৰ নাম: মঃ আমিৰ হুছেইন ঘৰ নং : ২৪০ বয়স : 44 লিঙ্গ : মহিলা	ফটো উপলব্ধ	356	LDT0154856	নাম : চমিৰ হুছেইন পিতাৰ নাম: আমিৰ হুছেইন ঘৰ নং : 240 বয়স : 29 লিঙ্গ : পুৰুষ	ফটো উপলব্ধ	357	LDT0186650	নাম : বচিৰ হুছেইন পিতাৰ নাম: আমিৰ হুছেইন ঘৰ নং : ২৪০ বয়স : 27 লিঙ্গ : পুৰুষ	ফটো উপলব্ধ
358	NZZ0023747	নাম : প্রতীতি চাহু খান স্বামীৰ নাম: চামিৰ হুছেইন ঘৰ নং : 240 বয়স : 26 লিঙ্গ : মহিলা	ফটো উপলব্ধ	359	LDT0320283	নাম : আৰমান হুছেইন পিতাৰ নাম: আমিৰ হুছেইন ঘৰ নং : ২৪০ বয়স : 23 লিঙ্গ : পুৰুষ	ফটো উপলব্ধ	360	LDT0310912	নাম : মহম্মদ আলী পিতাৰ নাম: আজিদ বহমান ঘৰ নং : ২৪০ (ক) বয়স : 29 লিঙ্গ : পুৰুষ	ফটো উপলব্ধ



361 নাম : মঃ হাবু আহমেদ পিতাৰ নাম: মনুৰ আলী ঘৰ নং : ২৪১ বয়স : 54 লিঙ্গ : পুৰুষ	LDT1267158 ফটো উপলব্ধ	362 নাম : আবু আহমেদ পিতাৰ নাম: মনুৰ আলী ঘৰ নং : ২৪১ বয়স : 50 লিঙ্গ : পুৰুষ	LDT1267170 ফটো উপলব্ধ	363 নাম : হনুপা খাতুন স্বামীৰ নাম: মঃ হাবু আহমেদ ঘৰ নং : ২৪১ বয়স : 43 লিঙ্গ : মহিলা	LDT1267169 ফটো উপলব্ধ
364 নাম : আখলিমা খাতুন স্বামীৰ নাম: আবু আহমেদ ঘৰ নং : ২৪১ বয়স : 39 লিঙ্গ : মহিলা	LDT1267181 ফটো উপলব্ধ	365 নাম : হানিফ আলি পিতাৰ নাম: ইমান হুছেইন ঘৰ নং : 241 বয়স : 31 লিঙ্গ : পুৰুষ	LDT0154948 ফটো উপলব্ধ	366 নাম : চৰফা খাতুন পিতাৰ নাম: হাবু আহমেদ ঘৰ নং : 241 বয়স : 28 লিঙ্গ : মহিলা	LDT0187005 ফটো উপলব্ধ
367 নাম : হুজুৰা খাতুন পিতাৰ নাম: হাবু আহমেদ ঘৰ নং : 241 বয়স : 25 লিঙ্গ : মহিলা	LDT0319160 ফটো উপলব্ধ	368 নাম : বুমিজ উদ্দিন আহমেদ পিতাৰ নাম: হাবু আহমেদ ঘৰ নং : 241 বয়স : 21 লিঙ্গ : পুৰুষ	NZZ0027706 ফটো উপলব্ধ	369 নাম : তাজিমা খাতুন স্বামীৰ নাম: আব্দুল ৰচিদ ঘৰ নং : ২৪২ বয়স : 54 লিঙ্গ : মহিলা	LDT1267205 ফটো উপলব্ধ
370 নাম : তমিজ উদ্দিন আহমেদ পিতাৰ নাম: ৰচিদ আহমেদ ঘৰ নং : 242 বয়স : 34 লিঙ্গ : পুৰুষ	LDT0048389 ফটো উপলব্ধ	371 নাম : মফিজুদ্দিন আহমেদ পিতাৰ নাম: আব্দুল ৰচিদ ঘৰ নং : ২৪২ বয়স : 28 লিঙ্গ : পুৰুষ	LDT0389650 ফটো উপলব্ধ	372 নাম : নুৰননেছা বেগম স্বামীৰ নাম: মফিজুদ্দিন আহমেদ ঘৰ নং : ২৪২ বয়স : 27 লিঙ্গ : মহিলা	LDT0319194 ফটো উপলব্ধ
373 নাম : নুৰজাহান বেগম স্বামীৰ নাম: আব্দুল কৰিম ঘৰ নং : ২৪৩ বয়স : 49 লিঙ্গ : মহিলা	LDT1267216 ফটো উপলব্ধ	S 374 নাম : বেচমিনা খাতুন পিতাৰ নাম: আব্দুল কৰিম ঘৰ নং : 243 বয়স : 29 লিঙ্গ : মহিলা	LDT0154989 ফটো উপলব্ধ	375 নাম : জেচমিনা খাতুন পিতাৰ নাম: আব্দুল কৰিম ঘৰ নং : ২৪৩ বয়স : 26 লিঙ্গ : মহিলা	LDT0186601 ফটো উপলব্ধ
376 নাম : নুৰ মন্সাদ পিতাৰ নাম: আব্দুল কৰিম ঘৰ নং : ২৪৩ বয়স : 25 লিঙ্গ : পুৰুষ	LDT0389734 ফটো উপলব্ধ	377 নাম : হবিয়া খাতুন স্বামীৰ নাম: হুজল কৰিম ঘৰ নং : ২৪৫ বয়স : 78 লিঙ্গ : মহিলা	LDT1267249 ফটো উপলব্ধ	378 নাম : নুৰজাহান খাতুন পিতাৰ নাম: ফজল কৰিম ঘৰ নং : ২৪৫ বয়স : 47 লিঙ্গ : মহিলা	LDT0319111 ফটো উপলব্ধ
379 নাম : হুজৰ আলি পিতাৰ নাম: ফজল কৰিম ঘৰ নং : ২৪৫ বয়স : 37 লিঙ্গ : পুৰুষ	LDT1267250 ফটো উপলব্ধ	380 নাম : হাফিজুদ্দিন আহমেদ পিতাৰ নাম: ফজল কৰিম ঘৰ নং : ২৪৫ বয়স : 34 লিঙ্গ : পুৰুষ	LDT1499258 ফটো উপলব্ধ	381 নাম : ৰহেলা খাতুন মাতৃৰ নাম: ফজল কৰিম ঘৰ নং : 245 বয়স : 32 লিঙ্গ : মহিলা	LDT0048967 ফটো উপলব্ধ
382 নাম : ৰবিনা বেগম চ্যাম্পিয়ন স্বামীৰ নাম: হামিজুদ্দিন আহমেদ ঘৰ নং : ২৪৫ বয়স : 28 লিঙ্গ : মহিলা	LDT1499247 ফটো উপলব্ধ	383 নাম : কুৰবান ছাহ পিতাৰ নাম: ৰমজান ছাহ ঘৰ নং : ২৪৫ বয়স : 27 লিঙ্গ : পুৰুষ	LDT0406165 ফটো উপলব্ধ	384 নাম : ৰমজান ছাহ অন্যান্য: কৰিমুল্লা ছাহ ঘৰ নং : 245 বয়স : 51 লিঙ্গ : পুৰুষ	LDT0048827 ফটো উপলব্ধ
385 নাম : নেপাল চৰকাৰ পিতাৰ নাম: অনিল চৰকাৰ ঘৰ নং : ২৪৬ বয়স : 54 লিঙ্গ : পুৰুষ	LDT1267261 ফটো উপলব্ধ	386 নাম : সুভদ্রা চৰকাৰ স্বামীৰ নাম: নেপাল চৰকাৰ ঘৰ নং : ২৪৬ বয়স : 49 লিঙ্গ : মহিলা	LDT1267272 ফটো উপলব্ধ	S 387 নাম : সুনীতা চৰকাৰ পিতাৰ নাম: নেপাল চৰকাৰ ঘৰ নং : 246 বয়স : 34 লিঙ্গ : মহিলা	LDT0049197 ফটো উপলব্ধ
388 নাম : দিবান্তৰ চৰকাৰ পিতাৰ নাম: নেপাল চৰকাৰ ঘৰ নং : ২৪৬ বয়স : 31 লিঙ্গ : পুৰুষ	LDT1499269 ফটো উপলব্ধ	389 নাম : চেপাল চৰকাৰ পিতাৰ নাম: অনিল চৰকাৰ ঘৰ নং : ২৪৭ বয়স : 54 লিঙ্গ : পুৰুষ	LDT1267318 ফটো উপলব্ধ	390 নাম : অমৰ চৰকাৰ পিতাৰ নাম: অনিল চৰকাৰ ঘৰ নং : ২৪৭ বয়স : 52 লিঙ্গ : পুৰুষ	LDT1267307 ফটো উপলব্ধ



391 নাম : অজিত চৰকাৰ পিতাৰ নাম: অনিল চৰকাৰ ঘৰ নং : ২৪৭ বয়স : 49 লিঙ্গ : পুৰুষ	LDT1267329 ফটো উপলব্ধ	392 নাম : চিন্তামনী চৰকাৰ স্বামীৰ নাম: অমৰ চৰকাৰ ঘৰ নং : ২৪৭ বয়স : 39 লিঙ্গ : মহিলা	LDT1267330 ফটো উপলব্ধ	393 নাম : নন্দীতা চৰকাৰ স্বামীৰ নাম: চেপাল চৰকাৰ ঘৰ নং : ২৪৭ বয়স : 37 লিঙ্গ : মহিলা	LDT1267341 ফটো উপলব্ধ
394 নাম : চুমিত্ৰা চৰকাৰ স্বামীৰ নাম: অজিত চৰকাৰ ঘৰ নং : 247 বয়স : 36 লিঙ্গ : মহিলা	LDT0155317 ফটো উপলব্ধ	395 নাম : বিমা চৰকাৰ পিতাৰ নাম: অমৰ চৰকাৰ ঘৰ নং : 247 বয়স : 21 লিঙ্গ : মহিলা	NZZ0023713 ফটো উপলব্ধ	396 নাম : গোপাল চৰকাৰ পিতাৰ নাম: নিৰঞ্জন চৰকাৰ ঘৰ নং : ২৪৮ বয়স : 47 লিঙ্গ : পুৰুষ	LDT1267363 ফটো উপলব্ধ
397 নাম : বিজয় চৰকাৰ পিতাৰ নাম: নিৰঞ্জন চৰকাৰ ঘৰ নং : ২৪৮ বয়স : 42 লিঙ্গ : পুৰুষ	LDT1267374 ফটো উপলব্ধ	398 নাম : মনিকা চৰকাৰ স্বামীৰ নাম: গোপাল চৰকাৰ ঘৰ নং : ২৪৮ বয়স : 37 লিঙ্গ : মহিলা	LDT1267396 ফটো উপলব্ধ	399 নাম : পৰেশ চৰকাৰ পিতাৰ নাম: পূৰ্ণ চৰকাৰ ঘৰ নং : ২৪৯ বয়স : 57 লিঙ্গ : পুৰুষ	LDT1267410 ফটো উপলব্ধ
400 নাম : শিবু চৰকাৰ পিতাৰ নাম: পূৰ্ণ চৰকাৰ ঘৰ নং : ২৪৯ বয়স : 54 লিঙ্গ : পুৰুষ	LDT1267421 ফটো উপলব্ধ	401 নাম : সুবল চৰকাৰ পিতাৰ নাম: পূৰ্ণ চৰকাৰ ঘৰ নং : ২৪৯ বয়স : 50 লিঙ্গ : পুৰুষ	LDT1267432 ফটো উপলব্ধ	402 নাম : চেপালী চৰকাৰ স্বামীৰ নাম: পৰেশ চৰকাৰ ঘৰ নং : ২৪৯ বয়স : 42 লিঙ্গ : মহিলা	LDT1267454 ফটো উপলব্ধ
403 নাম : যুগল চৰকাৰ পিতাৰ নাম: পূৰ্ণ চৰকাৰ ঘৰ নং : 249 বয়স : 42 লিঙ্গ : পুৰুষ	LDT1267443 ফটো উপলব্ধ	404 নাম : মুক্তি চৰকাৰ স্বামীৰ নাম: শিবু চৰকাৰ ঘৰ নং : ২৪৯ বয়স : 39 লিঙ্গ : মহিলা	LDT1267465 ফটো উপলব্ধ	405 নাম : দীপা সৰকাৰ স্বামীৰ নাম: সুবল সৰকাৰ ঘৰ নং : ২৪৯ বয়স : 37 লিঙ্গ : মহিলা	LDT0485995 ফটো উপলব্ধ
406 নাম : বেনমণি দেৱ চৰকাৰ স্বামীৰ নাম: যুগল চৰকাৰ ঘৰ নং : ২৪৯ বয়স : 26 লিঙ্গ : মহিলা	LDT0311639 ফটো উপলব্ধ	407 নাম : পূৰ্ণিমা চৰকাৰ পিতাৰ নাম: শিবু ঘৰ নং : 249 বয়স : 21 লিঙ্গ : মহিলা	NZZ0023739 ফটো উপলব্ধ	408 নাম : পূৰ্ণ কান্ত চাহ পিতাৰ নাম: বিশ্বনাথ চাহ ঘৰ নং : ২৫০ বয়স : 74 লিঙ্গ : পুৰুষ	LDT1267476 ফটো উপলব্ধ
409 নাম : কুন্তি চাহ স্বামীৰ নাম: পূৰ্ণ কান্ত চাহ ঘৰ নং : ২৫০ বয়স : 66 লিঙ্গ : মহিলা	LDT1267487 ফটো উপলব্ধ	410 নাম : ৰাজিৱ চাহ পিতাৰ নাম: পূৰ্ণকান্ত চাহ ঘৰ নং : ২৫০ বয়স : 46 লিঙ্গ : পুৰুষ	LDT1267498 ফটো উপলব্ধ	411 নাম : পপি ৰানী মণ্ডল স্বামীৰ নাম: সঞ্জিৱ চাহ ঘৰ নং : ২৫০ বয়স : 41 লিঙ্গ : মহিলা	LDT1267512 ফটো উপলব্ধ
412 নাম : সঞ্জিৱ চাহ পিতাৰ নাম: পূৰ্ণ কান্ত চাহ ঘৰ নং : ২৫০ বয়স : 41 লিঙ্গ : পুৰুষ	LDT1267501 ফটো উপলব্ধ	413 নাম : সুনিতা দেৱী স্বামীৰ নাম: ৰাজিৱ চাহ ঘৰ নং : 250 বয়স : 41 লিঙ্গ : মহিলা	LDT0050088 ফটো উপলব্ধ	414 নাম : লক্ষীন্দৰ মুড়া পিতাৰ নাম: মঙ্গল মুড়া ঘৰ নং : ২৫১ বয়স : 57 লিঙ্গ : পুৰুষ	LDT1267523 ফটো উপলব্ধ
415 নাম : বেনু মুড়া স্বামীৰ নাম: লক্ষীন্দৰ মুড়া ঘৰ নং : ২৫১ বয়স : 47 লিঙ্গ : মহিলা	LDT1267534 ফটো উপলব্ধ	416 নাম : কাকলী বিশ্বাস স্বামীৰ নাম: শংকৰ বিশ্বাস ঘৰ নং : ২৫১ বয়স : 30 লিঙ্গ : মহিলা	LDT0355008 ফটো উপলব্ধ	417 নাম : ৰিম্পা চৰকাৰ পিতাৰ নাম: চপন চৰকাৰ ঘৰ নং : ২৫১গ বয়স : 29 লিঙ্গ : মহিলা	LDT0139311 ফটো উপলব্ধ
418 নাম : চুইটি বৰুৱা স্বামীৰ নাম: তুষাৰ বৰা ঘৰ নং : 251গ বয়স : 32 লিঙ্গ : মহিলা	LDT0050278 ফটো উপলব্ধ	419 নাম : প্ৰবিন দাস পিতাৰ নাম: শিব দাস ঘৰ নং : ২৫১ থ বয়স : 31 লিঙ্গ : পুৰুষ	LDT0367748 ফটো উপলব্ধ	420 নাম : ডিম্বেশ্বৰী বৰা স্বামীৰ নাম: পূৰ্ণ বৰা ঘৰ নং : ২৫১গ বয়স : 72 লিঙ্গ : মহিলা	LDT1267636 ফটো উপলব্ধ



421 নাম : ফুল মুড়া স্বামীৰ নাম : খগেন মুড়া ঘৰ নং : ২৫১ক বয়স : 62 লিঙ্গ : মহিলা	LDT1267556 ফটো উপলব্ধ	422 নাম : শিব দাস পিতাৰ নাম : সুলেশ্বৰ দাস ঘৰ নং : ২৫১খ বয়স : 55 লিঙ্গ : পুৰুষ	LDT1267603 ফটো উপলব্ধ	423 নাম : তুষাৰ বৰা পিতাৰ নাম : পূৰ্ণ বৰা ঘৰ নং : ২৫১গ বয়স : 49 লিঙ্গ : পুৰুষ	LDT1267647 ফটো উপলব্ধ
424 নাম : জিন দাস স্বামীৰ নাম : শিব দাস ঘৰ নং : ২৫১খ বয়স : 47 লিঙ্গ : মহিলা	LDT1267614 ফটো উপলব্ধ	425 নাম : লক্ষী চৰকাৰ পিতাৰ নাম : নিৰঞ্জন চৰকাৰ ঘৰ নং : ২৫১গ বয়স : 44 লিঙ্গ : মহিলা	LDT1267625 ফটো উপলব্ধ	426 নাম : সঞ্জয় মুৰা পিতাৰ নাম : খগেন মুৰা ঘৰ নং : ২৫১ক বয়স : 32 লিঙ্গ : পুৰুষ	LDT1269472 ফটো উপলব্ধ
427 নাম : বানা ওৰাং পিতাৰ নাম : গুনদা ওৰাং ঘৰ নং : ২৫২ বয়স : 51 লিঙ্গ : পুৰুষ	LDT1267669 ফটো উপলব্ধ	428 নাম : ফুলেশ্বৰী ওৰাং স্বামীৰ নাম : বানা ওৰাং ঘৰ নং : ২৫২ বয়স : 46 লিঙ্গ : মহিলা	LDT1267670 ফটো উপলব্ধ	429 নাম : গজেন্দ্ৰ বৰা পিতাৰ নাম : বুদ্ধি বৰা ঘৰ নং : ২৫৩ বয়স : 57 লিঙ্গ : পুৰুষ	LDT1267692 ফটো উপলব্ধ
430 নাম : বান বৰা স্বামীৰ নাম : গজেন বৰা ঘৰ নং : ২৫৩ বয়স : 45 লিঙ্গ : মহিলা	LDT1267705 ফটো উপলব্ধ	431 নাম : সত্যজিত বৰা পিতাৰ নাম : গজেন বৰা ঘৰ নং : ২৫৩ বয়স : 31 লিঙ্গ : পুৰুষ	LDT1269290 ফটো উপলব্ধ	432 নাম : সৰজ বৰা পিতাৰ নাম : গজেন বৰা ঘৰ নং : 253 বয়স : 22 লিঙ্গ : মহিলা	NZZ0005819 ফটো উপলব্ধ
433 নাম : জাবেদা খাতুন স্বামীৰ নাম : তমিজুদ্দিন আহমেদ ঘৰ নং : 282 বয়স : 28 লিঙ্গ : মহিলা	LDT0186981 ফটো উপলব্ধ	434 নাম : লিপিকা দাস স্বামীৰ নাম : পাবিন দাস ঘৰ নং : কমাৰ পুখুৰী বয়স : 30 লিঙ্গ : মহিলা	NZZ0067454 ফটো উপলব্ধ		



435 নাম : শিবৰাজ উপাধ্যায় পিতাৰ নাম: ৰহিত উপাধ্যায় ঘৰ নং : 00 বয়স : 27 লিঙ্গ : পুৰুষ	LDT0366898 ফটো উপলব্ধ	436 নাম : জয় চন্দ্ৰ বৰুৱা পিতাৰ নাম: পিতাম্বৰ বৰুৱা ঘৰ নং : 1 বয়স : 63 লিঙ্গ : পুৰুষ	LDT1267727 ফটো উপলব্ধ	437 নাম : লুল বৰুৱা স্বামীৰ নাম: জয়চন্দ্ৰ বৰুৱা ঘৰ নং : 1 বয়স : 56 লিঙ্গ : মহিলা	LDT1267738 ফটো উপলব্ধ
438 নাম : দীপজ্যোতি শৰ্মা পিতাৰ নাম: উপেন শৰ্মা ঘৰ নং : 2 বয়স : 64 লিঙ্গ : পুৰুষ	LDT1267761 ফটো উপলব্ধ	439 নাম : জুলা শৰ্মা পিতাৰ নাম: উপেন শৰ্মা ঘৰ নং : 2 বয়স : 57 লিঙ্গ : মহিলা	LDT1267772 ফটো উপলব্ধ	440 নাম : মলয়া শৰ্মা পিতাৰ নাম: উপেন শৰ্মা ঘৰ নং : 2 বয়স : 55 লিঙ্গ : মহিলা	LDT1267794 ফটো উপলব্ধ
441 নাম : কুঞ্জ দেবী স্বামীৰ নাম: দিপ জ্যোতি শৰ্মা ঘৰ নং : 2 বয়স : 54 লিঙ্গ : মহিলা	LDT1267818 ফটো উপলব্ধ	442 নাম : উদ্দিনা কৃষ্ণাত্ৰেয় পিতাৰ নাম: নগেন শৰ্মা ঘৰ নং : 2 বয়স : 27 লিঙ্গ : মহিলা	LDT0139204 ফটো উপলব্ধ	#2 443 নাম : নগেন চন্দ্ৰ শৰ্মা পিতাৰ নাম: দুৰ্গা শৰ্মা ঘৰ নং : 2 বয়স : 67 লিঙ্গ : পুৰুষ	LDT1267830 ফটো উপলব্ধ
444 নাম : প্ৰণতি শৰ্মা স্বামীৰ নাম: নগেন শৰ্মা ঘৰ নং : 2 বয়স : 57 লিঙ্গ : মহিলা	LDT1267841 ফটো উপলব্ধ	#2 445 নাম : গৌৰৱ কুমাৰ কৃষ্ণাত্ৰেয় পিতাৰ নাম: নগেন শৰ্মা ঘৰ নং : 2 বয়স : 31 লিঙ্গ : পুৰুষ	LDT1269529 ফটো উপলব্ধ	446 নাম : উদয়জ্যোতি শৰ্মা পিতাৰ নাম: দুলাল শৰ্মা ঘৰ নং : 3 বয়স : 60 লিঙ্গ : পুৰুষ	LDT1267874 ফটো উপলব্ধ
447 নাম : বিপুল শৰ্মা পিতাৰ নাম: দুলাল শৰ্মা ঘৰ নং : 3 বয়স : 58 লিঙ্গ : পুৰুষ	LDT1267885 ফটো উপলব্ধ	448 নাম : অনুপজ্যোতি শৰ্মা পিতাৰ নাম: দুলাল শৰ্মা ঘৰ নং : 3 বয়স : 56 লিঙ্গ : পুৰুষ	LDT1267896 ফটো উপলব্ধ	S 449 নাম : জয়া শৰ্মা স্বামীৰ নাম: উদয়জ্যোতি শৰ্মা ঘৰ নং : 3 বয়স : 51 লিঙ্গ : মহিলা	LDT1267909 ফটো উপলব্ধ
450 নাম : ৰঞ্জনা শৰ্মা স্বামীৰ নাম: বিপুল শৰ্মা ঘৰ নং : 3 বয়স : 49 লিঙ্গ : মহিলা	LDT1267910 ফটো উপলব্ধ	451 নাম : মানসী শৰ্মা স্বামীৰ নাম: অনুপ জ্যোতি শৰ্মা ঘৰ নং : 3 বয়স : 47 লিঙ্গ : মহিলা	LDT1267921 ফটো উপলব্ধ	452 নাম : স্বপনীল শৰ্মা পিতাৰ নাম: বিপুল শৰ্মা ঘৰ নং : 3 বয়স : 25 লিঙ্গ : পুৰুষ	LDT0390054 ফটো উপলব্ধ
453 নাম : অলংকতা শৰ্মা পিতাৰ নাম: অনুপজ্যোতি শৰ্মা ঘৰ নং : 03 বয়স : 22 লিঙ্গ : মহিলা	NZZ0023689 ফটো উপলব্ধ	454 নাম : ৰঘু বাউৰী পিতাৰ নাম: গোপাল বাউৰী ঘৰ নং : 8 বয়স : 59 লিঙ্গ : পুৰুষ	LDT1267932 ফটো উপলব্ধ	455 নাম : চাওনী বাউৰী স্বামীৰ নাম: ৰঘু বাউৰী ঘৰ নং : 8 বয়স : 55 লিঙ্গ : মহিলা	LDT1267943 ফটো উপলব্ধ
456 নাম : ৰাম বাউৰী পিতাৰ নাম: ৰঘু বাউৰী ঘৰ নং : 8 বয়স : 33 লিঙ্গ : পুৰুষ	LDT1269541 ফটো উপলব্ধ	457 নাম : ৰেনু ভট্টাচাৰ্য্য স্বামীৰ নাম: কেশৱ ভট্টাচাৰ্য্য ঘৰ নং : 5 বয়স : 82 লিঙ্গ : মহিলা	LDT1267965 ফটো উপলব্ধ	458 নাম : নিতু ভট্টাচাৰ্য্য পিতাৰ নাম: কেশৱ ভট্টাচাৰ্য্য ঘৰ নং : 5 বয়স : 67 লিঙ্গ : পুৰুষ	LDT1267976 ফটো উপলব্ধ
459 নাম : বিনু ভট্টাচাৰ্য্য স্বামীৰ নাম: নিতু ভট্টাচাৰ্য্য ঘৰ নং : 5 বয়স : 53 লিঙ্গ : মহিলা	LDT1268015 ফটো উপলব্ধ	460 নাম : বিতু ভট্টাচাৰ্য্য পিতাৰ নাম: কেশৱ ভট্টাচাৰ্য্য ঘৰ নং : 5 বয়স : 39 লিঙ্গ : পুৰুষ	LDT1268004 ফটো উপলব্ধ	461 নাম : অংকু ভট্টাচাৰ্য্য পিতাৰ নাম: লীলাকান্ত ভট্টাচাৰ্য্য ঘৰ নং : 5 বয়স : 37 লিঙ্গ : পুৰুষ	LDT1268082 ফটো উপলব্ধ
462 নাম : আদিত্য ভট্টাচাৰ্য্য পিতাৰ নাম: নিতু ভট্টাচাৰ্য্য ঘৰ নং : 05 বয়স : 23 লিঙ্গ : পুৰুষ	LDT0316497 ফটো উপলব্ধ	463 নাম : ৰাতুল ভট্টাচাৰ্য্য পিতাৰ নাম: গনেশ ভট্টাচাৰ্য্য ঘৰ নং : 5 বয়স : 63 লিঙ্গ : পুৰুষ	LDT0463471 ফটো উপলব্ধ	464 নাম : বিনা ভট্টাচাৰ্য্য স্বামীৰ নাম: ৰাতুল ভট্টাচাৰ্য্য ঘৰ নং : 5 বয়স : 59 লিঙ্গ : মহিলা	LDT0463398 ফটো উপলব্ধ



465 নাম : প্ৰাঞ্জল মুৰা পিতাৰ নাম: যোগেন মুৰা ঘৰ নং : ৫গ বয়স : 29 লিঙ্গ : পুৰুষ	LDT0316745 ফটো উপলব্ধ	466 নাম : গীতাজ্জলি মুৰা পিতাৰ নাম: যোগেন মুৰা ঘৰ নং : ৫গ বয়স : 24 লিঙ্গ : মহিলা	LDT0315804 ফটো উপলব্ধ	467 নাম : অনিশা বৰঠাকুৰ ভট্টাচাৰ্য্য স্বামীৰ নাম: অংকু ভট্টাচাৰ্য্য ঘৰ নং : 5 ক বয়স : 27 লিঙ্গ : মহিলা	NZZ0085605 ফটো উপলব্ধ
E 468 নাম : লীলাকান্ত ভট্টাচাৰ্য্য পিতাৰ নাম: গনেশ ভট্টাচাৰ্য্য ঘৰ নং : ৫খ বয়স : 75 লিঙ্গ : পুৰুষ	LDT1268048 ফটো উপলব্ধ	469 নাম : বমেন ভট্টাচাৰ্য্য পিতাৰ নাম: গনেশ ভট্টাচাৰ্য্য. ঘৰ নং : ৫ক বয়স : 73 লিঙ্গ : পুৰুষ	LDT1268026 ফটো উপলব্ধ	470 নাম : যোগেন মুড়া পিতাৰ নাম: চুমা মুড়া ঘৰ নং : ৫গ বয়স : 59 লিঙ্গ : পুৰুষ	LDT1268093 ফটো উপলব্ধ
471 নাম : বেনু ভট্টাচাৰ্য্য স্বামীৰ নাম: বমেন ভট্টাচাৰ্য্য. ঘৰ নং : ৫খ বয়স : 57 লিঙ্গ : মহিলা	LDT1268037 ফটো উপলব্ধ	472 নাম : অঞ্জু ভট্টাচাৰ্য্য স্বামীৰ নাম: লীলাকান্ত ভট্টাচাৰ্য্য. ঘৰ নং : ৫খ বয়স : 57 লিঙ্গ : মহিলা	LDT1268059 ফটো উপলব্ধ	473 নাম : কল্পনা মুড়া স্বামীৰ নাম: যোগেন মুড়া ঘৰ নং : ৫খ বয়স : 49 লিঙ্গ : মহিলা	LDT1268106 ফটো উপলব্ধ
474 নাম : চিৰিলু খাৰিয়া পিতাৰ নাম: পাউলুচ খাৰিয়া ঘৰ নং : ৬ বয়স : 49 লিঙ্গ : পুৰুষ	LDT1268139 ফটো উপলব্ধ	475 নাম : আন্ধিয়াছ খাড়াইয়া পিতাৰ নাম: ডা. দানেল খাড়াইয়া ঘৰ নং : ৬ এ বয়স : 27 লিঙ্গ : পুৰুষ	LDT0365403 ফটো উপলব্ধ	476 নাম : হৰিচন্দ্ৰ বাউৰী পিতাৰ নাম: গোলাপ বাউৰী ঘৰ নং : ৭ বয়স : 52 লিঙ্গ : পুৰুষ	LDT1268140 ফটো উপলব্ধ
477 নাম : বাসন্তী বাউৰী স্বামীৰ নাম: হৰিচন্দ্ৰ বাউৰী ঘৰ নং : ৭ বয়স : 44 লিঙ্গ : মহিলা	LDT1268151 ফটো উপলব্ধ	478 নাম : চুনীতা বাউৰী পিতাৰ নাম: হৰিচন্দ্ৰ বাউৰী ঘৰ নং : ৭ বয়স : 31 লিঙ্গ : মহিলা	LDT0139253 ফটো উপলব্ধ	479 নাম : কমিচন্দ্ৰ বাউৰী পিতাৰ নাম: গোলাপ বাউৰী ঘৰ নং : ৮ বয়স : 59 লিঙ্গ : পুৰুষ	LDT1268162 ফটো উপলব্ধ
480 নাম : গুনি বাউৰী স্বামীৰ নাম: কমিচন্দ্ৰ বাউৰী ঘৰ নং : ৮ বয়স : 55 লিঙ্গ : মহিলা	LDT1268173 ফটো উপলব্ধ	481 নাম : ধৰণী বাউৰী পিতাৰ নাম: কমিচন্দ্ৰ বাউৰী ঘৰ নং : ৮ বয়স : 36 লিঙ্গ : পুৰুষ	LDT1268208 ফটো উপলব্ধ	482 নাম : ধীৰাজ বাউৰী পিতাৰ নাম: কমিচন্দ্ৰ বাউৰী ঘৰ নং : ৮ বয়স : 31 লিঙ্গ : পুৰুষ	LDT1269314 ফটো উপলব্ধ
483 নাম : মিনা বাউৰী পিতাৰ নাম: কমিচন্দ্ৰ বাউৰী ঘৰ নং : ৮ বয়স : 31 লিঙ্গ : মহিলা	LDT1269325 ফটো উপলব্ধ	484 নাম : আদৰি বাউৰী স্বামীৰ নাম: ধীৰাজ বাউৰী ঘৰ নং : 8 বয়স : 31 লিঙ্গ : মহিলা	LDT0192559 ফটো উপলব্ধ	485 নাম : বাহুল বাউৰী মাতৃৰ নাম: চাওনী বাউৰী ঘৰ নং : ০৮ বয়স : 26 লিঙ্গ : পুৰুষ	LDT0312389 ফটো উপলব্ধ
486 নাম : চুটু বাউৰী পিতাৰ নাম: গোলাপ বাউৰী ঘৰ নং : ৯ বয়স : 59 লিঙ্গ : পুৰুষ	LDT1268219 ফটো উপলব্ধ	487 নাম : চকীলা বাউৰী স্বামীৰ নাম: চুটু বাউৰী ঘৰ নং : ৯ বয়স : 52 লিঙ্গ : মহিলা	LDT1268220 ফটো উপলব্ধ	488 নাম : বাবুল বাউৰী পিতাৰ নাম: চুটু বাউৰী ঘৰ নং : ৯ বয়স : 26 লিঙ্গ : পুৰুষ	LDT0185850 ফটো উপলব্ধ
489 নাম : বিমা বাউৰী পিতাৰ নাম: চুটু বাউৰী ঘৰ নং : ৯ বয়স : 25 লিঙ্গ : মহিলা	LDT0367664 ফটো উপলব্ধ	# 490 নাম : দীপক ছেত্ৰী পিতাৰ নাম: জিতে ছেত্ৰী ঘৰ নং : 10 বয়স : 31 লিঙ্গ : পুৰুষ	MLF0555920 ফটো উপলব্ধ	491 নাম : কানা মুড়া পিতাৰ নাম: পানীৰাম মুড়া ঘৰ নং : ১১ বয়স : 62 লিঙ্গ : পুৰুষ	LDT1268231 ফটো উপলব্ধ
492 নাম : মাৰী মুড়া পিতাৰ নাম: পানীৰাম মুড়া ঘৰ নং : ১২ বয়স : 62 লিঙ্গ : পুৰুষ	LDT1268253 ফটো উপলব্ধ	493 নাম : বেবতী মুড়া স্বামীৰ নাম: মাৰী মুড়া ঘৰ নং : ১২ বয়স : 49 লিঙ্গ : মহিলা	LDT1268264 ফটো উপলব্ধ	494 নাম : অভিৰাম মুড়া পিতাৰ নাম: পানীৰাম মুড়া ঘৰ নং : ১২ বয়স : 39 লিঙ্গ : পুৰুষ	LDT1268275 ফটো উপলব্ধ



495 নাম : দিপালি মুৰা স্বামীৰ নাম : নিৰঞ্জন মুৰা ঘৰ নং : ১২ বয়স : 35 লিঙ্গ : মহিলা	LDT0389817 ফটো উপলব্ধ	496 নাম : নিৰঞ্জন মুৰা পিতাৰ নাম : মাধী মুৰা ঘৰ নং : ১২ বয়স : 32 লিঙ্গ : পুৰুষ	LDT1499270 ফটো উপলব্ধ	497 নাম : বৃপক মুৰা পিতাৰ নাম : মাধী মুৰা ঘৰ নং : ১২ বয়স : 29 লিঙ্গ : পুৰুষ	LDT0367789 ফটো উপলব্ধ
498 নাম : পিলি মুড়া স্বামীৰ নাম : মাৰকুচ মুড়া ঘৰ নং : 13 বয়স : 55 লিঙ্গ : মহিলা	LDT0131409 ফটো উপলব্ধ	499 নাম : এলাৰুচ খাৰিয়া পিতাৰ নাম : ঠাঠ খাৰিয়া ঘৰ নং : ১৪ বয়স : 49 লিঙ্গ : পুৰুষ	LDT1268322 ফটো উপলব্ধ	E 500 নাম : জহন খাৰিয়া পিতাৰ নাম : ঠাঠ খাৰিয়া ঘৰ নং : ১৪ বয়স : 45 লিঙ্গ : পুৰুষ	LDT1268333 ফটো উপলব্ধ
501 নাম : ৰিতা খাৰিয়া স্বামীৰ নাম : এলাৰুচ খাৰিয়া ঘৰ নং : ১৪ বয়স : 39 লিঙ্গ : মহিলা	LDT1268344 ফটো উপলব্ধ	502 নাম : ৰজবাসী চৰকাৰ পিতাৰ নাম : জনাধৰ চৰকাৰ ঘৰ নং : ১৫ বয়স : 60 লিঙ্গ : পুৰুষ	LDT1268355 ফটো উপলব্ধ	503 নাম : সনকা চৰকাৰ স্বামীৰ নাম : ৰজবাসী চৰকাৰ ঘৰ নং : ১৫ বয়স : 50 লিঙ্গ : মহিলা	LDT1268366 ফটো উপলব্ধ
504 নাম : তমলবাসী চৰকাৰ পিতাৰ নাম : ৰজবাসী চৰকাৰ ঘৰ নং : ১৫ বয়স : 36 লিঙ্গ : পুৰুষ	LDT1268377 ফটো উপলব্ধ	505 নাম : তনু ৰয় চৰকাৰ স্বামীৰ নাম : তমল বাসি চৰকাৰ ঘৰ নং : 15 বয়স : 23 লিঙ্গ : মহিলা	LDT7259369 ফটো উপলব্ধ	506 নাম : কৃষ্ণ গঞ্জ পিতাৰ নাম : বান্ধন গঞ্জ ঘৰ নং : ১৬ বয়স : 52 লিঙ্গ : পুৰুষ	LDT1268388 ফটো উপলব্ধ
507 নাম : পুচনি গঞ্জ স্বামীৰ নাম : কৃষ্ণ গঞ্জ ঘৰ নং : ১৬ বয়স : 47 লিঙ্গ : মহিলা	LDT1268399 ফটো উপলব্ধ	508 নাম : ৰামলাল গঞ্জ পিতাৰ নাম : কৃষ্ণ গঞ্জ ঘৰ নং : 16 বয়স : 30 লিঙ্গ : পুৰুষ	LDT0024299 ফটো উপলব্ধ	509 নাম : বনু গঞ্জ পিতাৰ নাম : কৃষ্ণ গঞ্জ ঘৰ নং : 16 বয়স : 20 লিঙ্গ : মহিলা	NZZ0080739 ফটো উপলব্ধ
510 নাম : প্ৰনব বৰঠাকুৰ পিতাৰ নাম : শশী বৰঠাকুৰ ঘৰ নং : ১৭ বয়স : 47 লিঙ্গ : পুৰুষ	LDT1268424 ফটো উপলব্ধ	511 নাম : নবনিতা বৰঠাকুৰ স্বামীৰ নাম : প্ৰনব বৰঠাকুৰ ঘৰ নং : ১৭ বয়স : 40 লিঙ্গ : মহিলা	LDT1268435 ফটো উপলব্ধ	512 নাম : বিনন্দী বৰঠাকুৰ পিতাৰ নাম : প্ৰনব বৰঠাকুৰ ঘৰ নং : ১৭ বয়স : 22 লিঙ্গ : পুৰুষ	NZZ0062455 ফটো উপলব্ধ
513 নাম : ফুলমতি গঞ্জ স্বামীৰ নাম : ফাগু গঞ্জ ঘৰ নং : ১৮ বয়স : 59 লিঙ্গ : মহিলা	LDT1268457 ফটো উপলব্ধ	514 নাম : সিতা দেৱী স্বামীৰ নাম : ৰহিত উপাধ্যায় ঘৰ নং : ১৮ বয়স : 52 লিঙ্গ : মহিলা	LDT0366963 ফটো উপলব্ধ	515 নাম : মহিৰাম গঞ্জ পিতাৰ নাম : ফাগু গঞ্জ ঘৰ নং : ১৮ বয়স : 52 লিঙ্গ : পুৰুষ	LDT1268468 ফটো উপলব্ধ
516 নাম : সৰস্বতী গঞ্জো স্বামীৰ নাম : মহিৰাম গঞ্জ ঘৰ নং : ১৮ বয়স : 47 লিঙ্গ : মহিলা	LDT1268479 ফটো উপলব্ধ	517 নাম : চুপল গঞ্জ পিতাৰ নাম : ফাগু গঞ্জ ঘৰ নং : ১৮ বয়স : 38 লিঙ্গ : পুৰুষ	LDT1268480 ফটো উপলব্ধ	518 নাম : পদী গঞ্জ স্বামীৰ নাম : চুপেল গঞ্জ ঘৰ নং : 18 বয়স : 37 লিঙ্গ : মহিলা	LDT0031138 ফটো উপলব্ধ
519 নাম : দিনেশ গঞ্জ পিতাৰ নাম : মহিৰাম গঞ্জ ঘৰ নং : ১৮ বয়স : 26 লিঙ্গ : পুৰুষ	LDT0399808 ফটো উপলব্ধ	R 520 নাম : দিল্লী ৰাম ছেত্ৰী পিতাৰ নাম : দীৰ্ঘ সিং ছেত্ৰী ঘৰ নং : ১৮ বয়স : 78 লিঙ্গ : পুৰুষ	LDT0367656 ফটো উপলব্ধ	521 নাম : তপন ছেত্ৰী পিতাৰ নাম : দিল্লীৰাম ছেত্ৰী ঘৰ নং : ১৮ বয়স : 34 লিঙ্গ : পুৰুষ	LDT0367623 ফটো উপলব্ধ
522 নাম : যশোদা দেৱী স্বামীৰ নাম : তপন ছেত্ৰী ঘৰ নং : ১৮ বয়স : 28 লিঙ্গ : মহিলা	LDT0367839 ফটো উপলব্ধ	523 নাম : ৰাতিয়া গঞ্জ পিতাৰ নাম : ভূটকা গঞ্জ ঘৰ নং : ১৯ বয়স : 77 লিঙ্গ : পুৰুষ	LDT1268491 ফটো উপলব্ধ	524 নাম : লক্ষ্মিমাঈ গঞ্জ স্বামীৰ নাম : ৰাতিয়া গঞ্জ ঘৰ নং : ১৯ বয়স : 66 লিঙ্গ : মহিলা	LDT1268504 ফটো উপলব্ধ



525 নাম : মনুচ গঞ্জ পিতাৰ নাম: ৰাতিয়া গঞ্জ ঘৰ নং : ১৯ বয়স : 36 লিঙ্গ : পুৰুষ	LDT1268582 ফটো উপলব্ধ	526 নাম : পন্থমী গঞ্জ স্বামীৰ নাম: মনুচ গঞ্জ ঘৰ নং : 19 বয়স : 32 লিঙ্গ : মহিলা	LDT0034488 ফটো উপলব্ধ	527 নাম : তাৰা দেৱী ছেত্ৰী স্বামীৰ নাম: শেৰ বাহাদুৰ ছেত্ৰী ঘৰ নং : ১৯ বয়স : 56 লিঙ্গ : মহিলা	LDT0372318 ফটো উপলব্ধ
528 নাম : কুমাৰ ছেত্ৰী পিতাৰ নাম: শেৰ বাহাদুৰ ছেত্ৰী ঘৰ নং : ১৯ বয়স : 31 লিঙ্গ : পুৰুষ	LDT0372375 ফটো উপলব্ধ	529 নাম : মনোজ ছেত্ৰী পিতাৰ নাম: শেৰ বাহাদুৰ ছেত্ৰী ঘৰ নং : ১৯ বয়স : 30 লিঙ্গ : পুৰুষ	LDT0372367 ফটো উপলব্ধ	R 530 নাম : লাল বাহাদুৰ ছেত্ৰী পিতাৰ নাম: শেৰ বাহাদুৰ ছেত্ৰী ঘৰ নং : ১৯ বয়স : 28 লিঙ্গ : পুৰুষ	LDT0372300 ফটো উপলব্ধ
531 নাম : ৰঞ্জিতা দেৱী পিতাৰ নাম: তাৰা পাঠক ঘৰ নং : ১৯ বয়স : 25 লিঙ্গ : মহিলা	LDT0397877 ফটো উপলব্ধ	532 নাম : ৰতন গঞ্জ পিতাৰ নাম: ৰাতিয়া গঞ্জ ঘৰ নং : ১৯ বয়স : 49 লিঙ্গ : পুৰুষ	LDT1268515 ফটো উপলব্ধ	533 নাম : দেৱীচৰণ গঞ্জ পিতাৰ নাম: ৰাতিয়া গঞ্জ ঘৰ নং : ১৯ বয়স : 47 লিঙ্গ : পুৰুষ	LDT1268537 ফটো উপলব্ধ
534 নাম : জিতেন গঞ্জ পিতাৰ নাম: ৰাতিয়া গঞ্জ ঘৰ নং : ১৯ বয়স : 45 লিঙ্গ : পুৰুষ	LDT1268548 ফটো উপলব্ধ	535 নাম : কান গঞ্জ পিতাৰ নাম: ৰাতিয়া গঞ্জ ঘৰ নং : ১৯ বয়স : 43 লিঙ্গ : পুৰুষ	LDT1268559 ফটো উপলব্ধ	536 নাম : তাৰা বাহাদুৰ ছেত্ৰী পিতাৰ নাম: নৰবাহাদুৰ পাঠক ঘৰ নং : ১৯ বয়স : 42 লিঙ্গ : পুৰুষ	LDT1268606 ফটো উপলব্ধ
537 নাম : সমিত্ৰা দেৱী স্বামীৰ নাম: তাৰা পাঠক ঘৰ নং : ১৯ বয়স : 40 লিঙ্গ : মহিলা	LDT1268617 ফটো উপলব্ধ	538 নাম : মুন গঞ্জ স্বামীৰ নাম: দেৱীচৰণ ঘৰ নং : ১৯ বয়স : 39 লিঙ্গ : মহিলা	LDT1268560 ফটো উপলব্ধ	539 নাম : বিবলি গঞ্জ স্বামীৰ নাম: ৰতন গঞ্জ ঘৰ নং : ১৯ বয়স : 39 লিঙ্গ : মহিলা	LDT1268526 ফটো উপলব্ধ
540 নাম : সকনতলা গঞ্জ স্বামীৰ নাম: জিতেন গঞ্জ ঘৰ নং : ১৯ বয়স : 37 লিঙ্গ : মহিলা	LDT1268571 ফটো উপলব্ধ	E 541 নাম : তুলেশ্বৰী গঞ্জ স্বামীৰ নাম: কান গঞ্জ ঘৰ নং : ১৯ বয়স : 37 লিঙ্গ : মহিলা	LDT1268593 ফটো উপলব্ধ	542 নাম : দিগেন দাস পিতাৰ নাম: হৰিভক্ত দাস ঘৰ নং : ২০ বয়স : 75 লিঙ্গ : পুৰুষ	LDT1268628 ফটো উপলব্ধ
543 নাম : ৰেন দাস স্বামীৰ নাম: দিগেন দাস ঘৰ নং : ২০ বয়স : 67 লিঙ্গ : মহিলা	LDT1268639 ফটো উপলব্ধ	544 নাম : ৰিনা দাস স্বামীৰ নাম: প্ৰদীপ দাস ঘৰ নং : ২০ বয়স : 39 লিঙ্গ : মহিলা	LDT1268195 ফটো উপলব্ধ	545 নাম : দিলীপ দাস পিতাৰ নাম: দিগেন দাস ঘৰ নং : ২০ বয়স : 39 লিঙ্গ : পুৰুষ	LDT1268640 ফটো উপলব্ধ
546 নাম : প্ৰদীপ দাস পিতাৰ নাম: দিগেন দাস ঘৰ নং : ২০ বয়স : 37 লিঙ্গ : পুৰুষ	LDT1268651 ফটো উপলব্ধ	547 নাম : সঞ্জীৱ কুমাৰ দাস পিতাৰ নাম: দিগেন দাস ঘৰ নং : ২০ বয়স : 37 লিঙ্গ : পুৰুষ	LDT1268662 ফটো উপলব্ধ	548 নাম : অনিতা দাস স্বামীৰ নাম: দিলীপ দাস ঘৰ নং : ২০ বয়স : 32 লিঙ্গ : মহিলা	LDT1269563 ফটো উপলব্ধ
549 নাম : বিশ্বজিত দাস পিতাৰ নাম: দিগেন দাস ঘৰ নং : ২০ বয়স : 31 লিঙ্গ : পুৰুষ	LDT1269518 ফটো উপলব্ধ	550 নাম : ৰনজিত দাস পিতাৰ নাম: দিগেন দাস ঘৰ নং : 20 বয়স : 28 লিঙ্গ : পুৰুষ	LDT0037747 ফটো উপলব্ধ	551 নাম : বৰ্ণালী দাস স্বামীৰ নাম: সঞ্জীৱ দাস ঘৰ নং : 20 বয়স : 24 লিঙ্গ : মহিলা	NZZ0026542 ফটো উপলব্ধ
552 নাম : ফুলমতি মুড়া স্বামীৰ নাম: চমাৰু মুড়া ঘৰ নং : ২২ বয়স : 57 লিঙ্গ : মহিলা	LDT1268684 ফটো উপলব্ধ	553 নাম : ৰেন মুড়া স্বামীৰ নাম: মিলন মুড়া ঘৰ নং : ২২ বয়স : 69 লিঙ্গ : মহিলা	LDT1268708 ফটো উপলব্ধ	554 নাম : ৰুন মুৰা স্বামীৰ নাম: মানচিত মুৰা ঘৰ নং : ২২ বয়স : 43 লিঙ্গ : মহিলা	LDT1499281 ফটো উপলব্ধ



555 নাম : মানচিত মৰা মাতৃৰ নাম: বেণু মৰা ঘৰ নং : ২২ বয়স : 37 লিঙ্গ : পুৰুষ	LDT1268719 ফটো উপলব্ধ	S 556 নাম : জয়মতি মুড়া পিতাৰ নাম: মিলিন মুড়া ঘৰ নং : ২৩ বয়স : 29 লিঙ্গ : মহিলা	LDT0152587 ফটো উপলব্ধ	557 নাম : জহন মুড়া পিতাৰ নাম: পাগলু মুড়া ঘৰ নং : ২৩ বয়স : 59 লিঙ্গ : পুৰুষ	LDT1268720 ফটো উপলব্ধ
558 নাম : আলবিনা মুড়া স্বামীৰ নাম: জহন মুড়া ঘৰ নং : ২৩ বয়স : 47 লিঙ্গ : মহিলা	LDT1268742 ফটো উপলব্ধ	559 নাম : ইলিয়াছ তপু পিতাৰ নাম: জহন মুৰা ঘৰ নং : 23 বয়স : 33 লিঙ্গ : পুৰুষ	LDT0045286 ফটো উপলব্ধ	560 নাম : জেৰ্মিযোউস তপু পিতাৰ নাম: জহন মুড়া ঘৰ নং : 23 বয়স : 31 লিঙ্গ : পুৰুষ	LDT0045419 ফটো উপলব্ধ
561 নাম : চিলনা খাৰিয়া স্বামীৰ নাম: ইলিয়াছ তপু ঘৰ নং : ২৩ বয়স : 27 লিঙ্গ : মহিলা	LDT0389627 ফটো উপলব্ধ	562 নাম : কিশোৰ খাৰিয়া পিতাৰ নাম: গাবৰেল খাৰিয়া ঘৰ নং : 52 বয়স : 52 লিঙ্গ : পুৰুষ	LDT1268764 ফটো উপলব্ধ	563 নাম : কেৰচেনচিয়া খাৰিয়া স্বামীৰ নাম: কিশোৰ খাৰিয়া ঘৰ নং : ২৩ বয়স : 44 লিঙ্গ : মহিলা	LDT1268775 ফটো উপলব্ধ
564 নাম : পৰেশ বিশ্বাস পিতাৰ নাম: হৃদয়চন্দ্ৰ বিশ্বাস ঘৰ নং : ২৪ বয়স : 57 লিঙ্গ : পুৰুষ	LDT1268786 ফটো উপলব্ধ	565 নাম : পৰন বিশ্বাস পিতাৰ নাম: পৰেশ বিশ্বাস ঘৰ নং : ২৪ বয়স : 36 লিঙ্গ : পুৰুষ	LDT1499292 ফটো উপলব্ধ	566 নাম : জীবন বিশ্বাস পিতাৰ নাম: পৰেশ বিশ্বাস ঘৰ নং : ২৪ বয়স : 35 লিঙ্গ : পুৰুষ	LDT1268797 ফটো উপলব্ধ
567 নাম : মন্দিৰা সৰকাৰ বিশ্বাস স্বামীৰ নাম: জীবন বিশ্বাস ঘৰ নং : 24 বয়স : 26 লিঙ্গ : মহিলা	LDT0188581 ফটো উপলব্ধ	568 নাম : দীনেশ বিশ্বাস পিতাৰ নাম: হীড়োঙ্গ বিশ্বাস ঘৰ নং : ২৫ বয়স : 67 লিঙ্গ : পুৰুষ	LDT1268800 ফটো উপলব্ধ	569 নাম : বাসন্তী বিশ্বাস স্বামীৰ নাম: দিনেশ বিশ্বাস ঘৰ নং : ২৫ বয়স : 57 লিঙ্গ : মহিলা	LDT1268811 ফটো উপলব্ধ
570 নাম : হৰেন বিশ্বাস পিতাৰ নাম: দিনেশ বিশ্বাস ঘৰ নং : ২৫ বয়স : 43 লিঙ্গ : পুৰুষ	LDT1268822 ফটো উপলব্ধ	571 নাম : সুনতী বিশ্বাস স্বামীৰ নাম: হৰেন বিশ্বাস ঘৰ নং : ২৫ বয়স : 40 লিঙ্গ : মহিলা	LDT1268833 ফটো উপলব্ধ	572 নাম : মুন তছা স্বামীৰ নাম: চৌধৰী তছা ঘৰ নং : ২৬ বয়স : 72 লিঙ্গ : মহিলা	LDT1268844 ফটো উপলব্ধ
573 নাম : বাসন্তী তছা স্বামীৰ নাম: চৌধৰী তছা ঘৰ নং : ২৬ বয়স : 38 লিঙ্গ : মহিলা	LDT0390112 ফটো উপলব্ধ	574 নাম : আৰতী তছা পিতাৰ নাম: চৌধৰী তছা ঘৰ নং : ২৬ বয়স : 37 লিঙ্গ : মহিলা	LDT1268877 ফটো উপলব্ধ	575 নাম : ভাৰতী তছা মাতৃৰ নাম: মুনু তছা ঘৰ নং : 26 বয়স : 33 লিঙ্গ : মহিলা	LDT0051508 ফটো উপলব্ধ
576 নাম : শিবা মাহান্তী পিতাৰ নাম: গোপীনাথ মাহান্তী ঘৰ নং : 26 বয়স : 24 লিঙ্গ : পুৰুষ	NZZ0081240 ফটো উপলব্ধ	E 577 নাম : গোপীনাথ মাহান্তী পিতাৰ নাম: ৩০০ মাহান্তী ঘৰ নং : 26 বয়স : 44 লিঙ্গ : পুৰুষ	LDT7259526 ফটো উপলব্ধ	578 নাম : অঞ্জলী মাহান্তী স্বামীৰ নাম: গোপী নাথ মাহান্তী ঘৰ নং : 26 বয়স : 37 লিঙ্গ : মহিলা	LDT7259559 ফটো উপলব্ধ
579 নাম : মিনা তছা স্বামীৰ নাম: চন্দ্ৰকান্ত তছা ঘৰ নং : ২৭ বয়স : 38 লিঙ্গ : মহিলা	LDT1268899 ফটো উপলব্ধ	580 নাম : পংকজ তছা পিতাৰ নাম: নিলকান্ত তছা ঘৰ নং : 27 বয়স : 26 লিঙ্গ : পুৰুষ	LDT0186353 ফটো উপলব্ধ	581 নাম : নীলাকান্ত তছা পিতাৰ নাম: ধনু তছা ঘৰ নং : ২৭ বয়স : 45 লিঙ্গ : পুৰুষ	LDT1268902 ফটো উপলব্ধ
582 নাম : জয়মতী তছা স্বামীৰ নাম: নকুল তছা ঘৰ নং : ২৮ বয়স : 63 লিঙ্গ : মহিলা	LDT1268935 ফটো উপলব্ধ	583 নাম : গোপীনাথ তছা পিতাৰ নাম: নকুল তছা ঘৰ নং : ২৮ বয়স : 42 লিঙ্গ : পুৰুষ	LDT1268924 ফটো উপলব্ধ	584 নাম : কমলেশ্বৰ তছা পিতাৰ নাম: নকুল তছা ঘৰ নং : ২৮ বয়স : 39 লিঙ্গ : পুৰুষ	LDT1268946 ফটো উপলব্ধ



585 নাম : সাবিত্ৰী তছা স্বামীৰ নাম: গোপীনাথ তছা ঘৰ নং : ২৮ বয়স : 38 লিঙ্গ : মহিলা	LDT1268957 ফটো উপলব্ধ	586 নাম : টকেশ্বৰ তছা পিতাৰ নাম: নকুল তছা ঘৰ নং : ২৮ বয়স : 36 লিঙ্গ : পুৰুষ	LDT1268968 ফটো উপলব্ধ	587 নাম : সীতা তছা স্বামীৰ নাম: টকেশ্বৰ তছা ঘৰ নং : ২৮ বয়স : 34 লিঙ্গ : মহিলা	LDT1268979 ফটো উপলব্ধ
588 নাম : বীপ তছা পিতাৰ নাম: গোপীনাথ তছা ঘৰ নং : ২৮ বয়স : 23 লিঙ্গ : পুৰুষ	LDT0316752 ফটো উপলব্ধ	589 নাম : অৰ্জুন ভূঞা পিতাৰ নাম: হীৰন ভূঞা ঘৰ নং : ২৯ বয়স : 57 লিঙ্গ : পুৰুষ	LDT1269007 ফটো উপলব্ধ	590 নাম : সৰস্বতী ভূঞা স্বামীৰ নাম: অৰ্জুন ভূঞা ঘৰ নং : ২৯ বয়স : 50 লিঙ্গ : মহিলা	LDT1269029 ফটো উপলব্ধ
S 591 নাম : নকুল ভূঞা পিতাৰ নাম: হীৰন ভূঞা ঘৰ নং : ২৯ বয়স : 49 লিঙ্গ : পুৰুষ	LDT1269018 ফটো উপলব্ধ	592 নাম : লক্ষ্মন ভূঞা পিতাৰ নাম: শিবচৰন ভূঞা ঘৰ নং : ৩০ বয়স : 45 লিঙ্গ : পুৰুষ	LDT1269063 ফটো উপলব্ধ	593 নাম : আৰতী ভূঞা স্বামীৰ নাম: লক্ষ্মন ভূঞা ঘৰ নং : ৩০ বয়স : 39 লিঙ্গ : মহিলা	LDT1269074 ফটো উপলব্ধ
594 নাম : চাউনা ভূঞা পিতাৰ নাম: শিবচৰন ভূঞা ঘৰ নং : ৩০ক বয়স : 57 লিঙ্গ : পুৰুষ	LDT1269085 ফটো উপলব্ধ	595 নাম : চতন ভূঞা পিতাৰ নাম: চাউনা ভূঞা ঘৰ নং : ৩০ক বয়স : 37 লিঙ্গ : পুৰুষ	LDT1269121 ফটো উপলব্ধ	596 নাম : মিলন্তী ভূঞা পিতাৰ নাম: চাউনা ভূঞা ঘৰ নং : ৩০ক বয়স : 34 লিঙ্গ : মহিলা	LDT1269110 ফটো উপলব্ধ
597 নাম : বতন ভূঞা পিতাৰ নাম: শাওনা ভূঞা ঘৰ নং : ৩০ক বয়স : 32 লিঙ্গ : পুৰুষ	LDT1269109 ফটো উপলব্ধ	598 নাম : কাজল বিশ্বাস পিতাৰ নাম: কিষ্ট বিশ্বাস ঘৰ নং : ৩১ বয়স : 50 লিঙ্গ : পুৰুষ	LDT1269132 ফটো উপলব্ধ	599 নাম : ভাৰতী বিশ্বাস স্বামীৰ নাম: কাজল বিশ্বাস ঘৰ নং : ৩১ বয়স : 46 লিঙ্গ : মহিলা	LDT1269143 ফটো উপলব্ধ
600 নাম : কৰন বিশ্বাস পিতাৰ নাম: কাজল বিশ্বাস ঘৰ নং : ৩১ বয়স : 24 লিঙ্গ : পুৰুষ	LDT0311399 ফটো উপলব্ধ	601 নাম : সৰস্বতী কোচ স্বামীৰ নাম: শিব কোচ ঘৰ নং : ৩২ বয়স : 52 লিঙ্গ : মহিলা	LDT1269165 ফটো উপলব্ধ	602 নাম : কল্পনা বিশ্বাস স্বামীৰ নাম: কাৰ্তিক বিশ্বাস ঘৰ নং : ৩৪ বয়স : 36 লিঙ্গ : মহিলা	LDT1269187 ফটো উপলব্ধ
603 নাম : শংকৰ বিশ্বাস মাতৃৰ নাম: কল্পনা বিশ্বাস ঘৰ নং : ৩৪ বয়স : 30 লিঙ্গ : পুৰুষ	LDT0317099 ফটো উপলব্ধ	604 নাম : পংকজ বিশ্বাস মাতৃৰ নাম: কল্পনা বিশ্বাস ঘৰ নং : ৩৪ বয়স : 28 লিঙ্গ : পুৰুষ	LDT0312082 ফটো উপলব্ধ	605 নাম : বিনা কৰ্মকাৰ বিশ্বাস স্বামীৰ নাম: পংকজ বিশ্বাস ঘৰ নং : ৩৪ বয়স : 25 লিঙ্গ : মহিলা	LDT0312173 ফটো উপলব্ধ
606 নাম : গৌৰাঙ্গ বিশ্বাস পিতাৰ নাম: ৰামচন্দ্ৰ বিশ্বাস ঘৰ নং : ৩৫ বয়স : 48 লিঙ্গ : পুৰুষ	LDT1269198 ফটো উপলব্ধ	607 নাম : মনি বিশ্বাস স্বামীৰ নাম: গৌৰাঙ্গ বিশ্বাস ঘৰ নং : ৩৫ বয়স : 39 লিঙ্গ : মহিলা	LDT1269201 ফটো উপলব্ধ	608 নাম : প্ৰদীপ বিশ্বাস পিতাৰ নাম: গৌৰাঙ্গ বিশ্বাস ঘৰ নং : ৩৫ বয়স : 34 লিঙ্গ : পুৰুষ	LDT0317461 ফটো উপলব্ধ
609 নাম : জানমনি ভূঞা পিতাৰ নাম: লক্ষ্মন ভূঞা ঘৰ নং : 56 বয়স : 19 লিঙ্গ : মহিলা	NZZ0081257 ফটো উপলব্ধ	610 নাম : দীপ তছা পিতাৰ নাম: গোপীনাথ তছা ঘৰ নং : ৬২ বয়স : 25 লিঙ্গ : পুৰুষ	LDT0462473 ফটো উপলব্ধ	611 নাম : সন্তোষী বাউৰী পিতাৰ নাম: ভবেন বাউৰী ঘৰ নং : ১৬৫ বয়স : 41 লিঙ্গ : মহিলা	LDT1269223 ফটো উপলব্ধ
612 নাম : নাৰ্গিছ হক পিতাৰ নাম: আব্দুল ৰব ঘৰ নং : ২০২ বয়স : 26 লিঙ্গ : মহিলা	LDT0185900 ফটো উপলব্ধ	613 নাম : আব্দুল কৰিম পিতাৰ নাম: মনোৰ আলি ঘৰ নং : 243 বয়স : 57 লিঙ্গ : পুৰুষ	LDT1269358 ফটো উপলব্ধ	614 নাম : দিল্লী ৰাম ছেত্ৰী পিতাৰ নাম: দিঘাসিং ছেত্ৰী ঘৰ নং : ২৪৫ বয়স : 78 লিঙ্গ : পুৰুষ	LDT0451195 ফটো উপলব্ধ

R	615	LDT0451179	ফটো উপলব্ধ
নাম : তপন ছেত্ৰী পিতাৰ নাম: দিল্লীৰাম ছেত্ৰী ঘৰ নং : ২৪৫ বয়স : ৩৭ লিঙ্গ : পুৰুষ			

R	616	LDT0451161	ফটো উপলব্ধ
নাম : যশোদা দেৱী স্বামীৰ নাম: দিল্লীৰাম ছেত্ৰী ঘৰ নং : ২৪৫ বয়স : ২৪ লিঙ্গ : মহিলা			

R	617	LDT0451260	ফটো উপলব্ধ
নাম : কুমাৰ ছেত্ৰী মাতৃৰ নাম: টাৰা দেবী ছেত্ৰী ঘৰ নং : ২৪৬ বয়স : ৩৭ লিঙ্গ : পুৰুষ			

R	618	LDT0451211	ফটো উপলব্ধ
নাম : মনজ ছেত্ৰী পিতাৰ নাম: শেৰ বাহাদুৰ ছেত্ৰী ঘৰ নং : ২৪৬ বয়স : ৪০ লিঙ্গ : পুৰুষ			

	619	LDT0451245	ফটো উপলব্ধ
নাম : লাল বাহাদুৰ ছেত্ৰী পিতাৰ নাম: শেৰ বাহাদুৰ ছেত্ৰী ঘৰ নং : ২৪৬ বয়স : ২৪ লিঙ্গ : পুৰুষ			

	620	NZZ0040857	ফটো উপলব্ধ
নাম : মাইন গঞ্জ পিতাৰ নাম: কৃষ্ণ গঞ্জ ঘৰ নং : বেহেলী বয়স : ২৫ লিঙ্গ : মহিলা			

	621	NZZ0038646	ফটো উপলব্ধ
নাম : উৰ্বশী গঞ্জ স্বামীৰ নাম: বাবুল বাউৰী ঘৰ নং : বোশালি গাঁও বয়স : ২৪ লিঙ্গ : মহিলা			

	622	NZZ0056697	ফটো উপলব্ধ
নাম : কমল গঞ্জ পিতাৰ নাম: ৰাম কুমাৰ গঞ্জ ঘৰ নং : বোশালি গাঁও বয়স : ৩৫ লিঙ্গ : পুৰুষ			



623 নাম : বাবুল ওৰাং পিতাৰ নাম: মণি ওৰাং ঘৰ নং : 000 বয়স : 30 লিঙ্গ : পুৰুষ	LDT0200154 ফটো উপলব্ধ	624 নাম : বমেন ওৰাং পিতাৰ নাম: মনি ওৰাং ঘৰ নং : 16ক বয়স : 27 লিঙ্গ : পুৰুষ	LDT0185710 ফটো উপলব্ধ	625 নাম : লক্ষীৰাম গঞ্জ পিতাৰ নাম: মেঘুৰী গঞ্জ ঘৰ নং : 1 বয়স : 50 লিঙ্গ : পুৰুষ	LDT1254564 ফটো উপলব্ধ
626 নাম : শুনচৰী গঞ্জ স্বামীৰ নাম: লক্ষি গঞ্জ ঘৰ নং : 1 বয়স : 42 লিঙ্গ : মহিলা	LDT1254575 ফটো উপলব্ধ	627 নাম : চন্দ্ৰ মায়ী ছেত্ৰী স্বামীৰ নাম: ধৰ্মা উপাধ্যায় ঘৰ নং : 01 বয়স : 32 লিঙ্গ : মহিলা	BYH1044208 ফটো উপলব্ধ	628 নাম : বিজয় গঞ্জ পিতাৰ নাম: লক্ষীৰাম গঞ্জ ঘৰ নং : 1 বয়স : 30 লিঙ্গ : পুৰুষ	LDT0199950 ফটো উপলব্ধ
629 নাম : জীতেন বাউৰী পিতাৰ নাম: ভীষণ বাউৰী ঘৰ নং : 01 বয়স : 28 লিঙ্গ : পুৰুষ	LDT0200014 ফটো উপলব্ধ	630 নাম : বন্ট বাউৰী পিতাৰ নাম: ভীষণ বাউৰী ঘৰ নং : 01 বয়স : 27 লিঙ্গ : পুৰুষ	LDT0200063 ফটো উপলব্ধ	631 নাম : আকলি গঞ্জ স্বামীৰ নাম: বেঙটু গঞ্জ ঘৰ নং : 2 বয়স : 77 লিঙ্গ : মহিলা	LDT1254586 ফটো উপলব্ধ
632 নাম : বমেশ গঞ্জ পিতাৰ নাম: বেঙটু গঞ্জ ঘৰ নং : 2 বয়স : 49 লিঙ্গ : পুৰুষ	LDT1254597 ফটো উপলব্ধ	633 নাম : পুন গঞ্জ পিতাৰ নাম: বেঙটু গঞ্জ ঘৰ নং : 2 বয়স : 47 লিঙ্গ : পুৰুষ	LDT1254600 ফটো উপলব্ধ	634 নাম : সাবিত্ৰী গন্জ স্বামীৰ নাম: জয়ৰাম গন্জ ঘৰ নং : 02 বয়স : 45 লিঙ্গ : মহিলা	LDT0200683 ফটো উপলব্ধ
635 নাম : নৰ্মদা গঞ্জ স্বামীৰ নাম: বমেশ গঞ্জ ঘৰ নং : 2 বয়স : 42 লিঙ্গ : মহিলা	LDT1254622 ফটো উপলব্ধ	636 নাম : জয়ৰাম গঞ্জ পিতাৰ নাম: বেঙটু গঞ্জ ঘৰ নং : 2 বয়স : 41 লিঙ্গ : মহিলা	LDT1254611 ফটো উপলব্ধ	# 637 নাম : যমুনা গঞ্জ স্বামীৰ নাম: বমেশ গঞ্জ ঘৰ নং : 2 বয়স : 39 লিঙ্গ : মহিলা	LDT1254633 ফটো উপলব্ধ
638 নাম : মনেশ্বৰী গঞ্জ স্বামীৰ নাম: পুন গঞ্জ ঘৰ নং : 2 বয়স : 39 লিঙ্গ : মহিলা	LDT1254644 ফটো উপলব্ধ	639 নাম : অবন্তী গন্জ পিতাৰ নাম: বমেশ গন্জ ঘৰ নং : 02 বয়স : 25 লিঙ্গ : মহিলা	LDT0200592 ফটো উপলব্ধ	640 নাম : ভান গঞ্জ পিতাৰ নাম: পুন গঞ্জ ঘৰ নং : 2 বয়স : 25 লিঙ্গ : মহিলা	LDT0352377 ফটো উপলব্ধ
641 নাম : মাইন গঞ্জ পিতাৰ নাম: বমেশ গঞ্জ ঘৰ নং : 2 বয়স : 24 লিঙ্গ : মহিলা	LDT0356170 ফটো উপলব্ধ	642 নাম : আকাশ গঞ্জ পিতাৰ নাম: পুন গঞ্জ ঘৰ নং : 2 বয়স : 23 লিঙ্গ : পুৰুষ	LDT0343350 ফটো উপলব্ধ	643 নাম : চুন গঞ্জ পিতাৰ নাম: বমেশ গঞ্জ ঘৰ নং : 2 বয়স : 22 লিঙ্গ : পুৰুষ	LDT0343228 ফটো উপলব্ধ
644 নাম : সুৰেশ গঞ্জ পিতাৰ নাম: পুন গঞ্জ ঘৰ নং : 2 বয়স : 20 লিঙ্গ : পুৰুষ	NZZ0073759 ফটো উপলব্ধ	645 নাম : আইমণি গন্জ পিতাৰ নাম: হীৰালীল গন্জ ঘৰ নং : 3 বয়স : 30 লিঙ্গ : মহিলা	LDT0200790 ফটো উপলব্ধ	646 নাম : ৰাজু গন্জ পিতাৰ নাম: বিজিছা গন্জ ঘৰ নং : 3 বয়স : 30 লিঙ্গ : পুৰুষ	LDT0199992 ফটো উপলব্ধ
647 নাম : হিৰালীল গঞ্জ পিতাৰ নাম: সাধুক গঞ্জ ঘৰ নং : 0ক বয়স : 47 লিঙ্গ : পুৰুষ	LDT1254666 ফটো উপলব্ধ	648 নাম : নিকুমণি গঞ্জ স্বামীৰ নাম: হিৰালীল গঞ্জ ঘৰ নং : 0ক বয়স : 39 লিঙ্গ : মহিলা	LDT1254677 ফটো উপলব্ধ	E 649 নাম : ৰোহিত কোল পিতাৰ নাম: ৰামধন কোল ঘৰ নং : 8 বয়স : 53 লিঙ্গ : পুৰুষ	LDT1254699 ফটো উপলব্ধ
650 নাম : প্ৰমিলা কোল স্বামীৰ নাম: ৰোহিত কোল ঘৰ নং : 8 বয়স : 42 লিঙ্গ : মহিলা	LDT1254724 ফটো উপলব্ধ	651 নাম : পাপ কল পিতাৰ নাম: ৰোহিত কল ঘৰ নং : 4 বয়স : 31 লিঙ্গ : পুৰুষ	LDT0200402 ফটো উপলব্ধ	652 নাম : শংকৰ কোল পিতাৰ নাম: ৰোহিত কোল ঘৰ নং : 8 বয়স : 29 লিঙ্গ : পুৰুষ	LDT0139881 ফটো উপলব্ধ



653 নাম : সাবিত্ৰী কল পিতাৰ নাম: বোহিত কল ঘৰ নং : 4 বয়স : 28 লিঙ্গ : মহিলা	LDT0200360 ফটো উপলব্ধ	654 নাম : তিলেশ্বৰী কোল স্বামীৰ নাম: অৰুন কোল ঘৰ নং : 8ক বয়স : 41 লিঙ্গ : মহিলা	LDT0318907 ফটো উপলব্ধ	655 নাম : কুন্তি কোল পিতাৰ নাম: ৰামধন কোল ঘৰ নং : 8খ বয়স : 42 লিঙ্গ : পুৰুষ	LDT1254735 ফটো উপলব্ধ
656 নাম : ভুবন গঞ্জ পিতাৰ নাম: বেদা গঞ্জ ঘৰ নং : 5 বয়স : 47 লিঙ্গ : পুৰুষ	LDT1254768 ফটো উপলব্ধ	657 নাম : থানেশ্বৰী কুমী গঞ্জ স্বামীৰ নাম: প্ৰেমলাল গঞ্জ ঘৰ নং : 5 বয়স : 47 লিঙ্গ : মহিলা	LDT1254791 ফটো উপলব্ধ	658 নাম : কেশব গঞ্জ পিতাৰ নাম: বেদা গঞ্জ ঘৰ নং : 5 বয়স : 43 লিঙ্গ : পুৰুষ	LDT1254779 ফটো উপলব্ধ
659 নাম : ধনী গঞ্জ পিতাৰ নাম: বেদা গঞ্জ ঘৰ নং : 5 বয়স : 41 লিঙ্গ : পুৰুষ	LDT1254780 ফটো উপলব্ধ	660 নাম : ভাৰতী গঞ্জ স্বামীৰ নাম: কেশৱ গঞ্জ ঘৰ নং : 5 বয়স : 31 লিঙ্গ : মহিলা	LDT0140285 ফটো উপলব্ধ	661 নাম : প্ৰনব গঞ্জ পিতাৰ নাম: প্ৰেমলাল গঞ্জ ঘৰ নং : 5 বয়স : 25 লিঙ্গ : পুৰুষ	LDT0200311 ফটো উপলব্ধ
662 নাম : পূৰ্বী গঞ্জ পিতাৰ নাম: প্ৰেম লাল গঞ্জ ঘৰ নং : 5 বয়স : 23 লিঙ্গ : মহিলা	LDT0368308 ফটো উপলব্ধ	663 নাম : নৰবাহাদুৰ পাঠক পিতাৰ নাম: ফৌজি সিং পাঠক ঘৰ নং : 6 বয়স : 82 লিঙ্গ : পুৰুষ	LDT1254804 ফটো উপলব্ধ	664 নাম : সাবিত্ৰী পাঠক স্বামীৰ নাম: নৰবাহাদুৰ পাঠক ঘৰ নং : 6 বয়স : 70 লিঙ্গ : মহিলা	LDT1254815 ফটো উপলব্ধ
665 নাম : ৰাজু পাঠক পিতাৰ নাম: নৰবাহাদুৰ পাঠক ঘৰ নং : 6 বয়স : 47 লিঙ্গ : পুৰুষ	LDT1254826 ফটো উপলব্ধ	E 666 নাম : খনবাহাদুৰ পাঠক পিতাৰ নাম: নৰবাহাদুৰ পাঠক ঘৰ নং : 6 বয়স : 44 লিঙ্গ : পুৰুষ	LDT1254837 ফটো উপলব্ধ	667 নাম : সুমিত্ৰা দেবী স্বামীৰ নাম: ৰাজু পাঠক ঘৰ নং : 6 বয়স : 40 লিঙ্গ : মহিলা	LDT1254859 ফটো উপলব্ধ
668 নাম : সুমিত্ৰা পাঠক স্বামীৰ নাম: খন বা. পাঠক ঘৰ নং : 6 বয়স : 35 লিঙ্গ : মহিলা	LDT1254848 ফটো উপলব্ধ	669 নাম : টংক প্ৰসাদ পাঠক পিতাৰ নাম: খোজাসিং পাঠক ঘৰ নং : 9 বয়স : 77 লিঙ্গ : পুৰুষ	LDT1254860 ফটো উপলব্ধ	670 নাম : নেত্ৰ বাহাদুৰ ছেত্ৰী পিতাৰ নাম: টংক বাহাদুৰ ছেত্ৰী ঘৰ নং : 07 বয়স : 31 লিঙ্গ : পুৰুষ	LDT1263145 ফটো উপলব্ধ
671 নাম : সবিতা দেৱী পিতাৰ নাম: টংক বাহাদুৰ ছেত্ৰী ঘৰ নং : 9 বয়স : 26 লিঙ্গ : মহিলা	LDT0352336 ফটো উপলব্ধ	672 নাম : ভক্ত বাহাদুৰ ছেত্ৰী পিতাৰ নাম: টংক ছেত্ৰী ঘৰ নং : 9 বয়স : 24 লিঙ্গ : পুৰুষ	LDT0356246 ফটো উপলব্ধ	673 নাম : মনোজ পাঠক পিতাৰ নাম: ফৌজাসিং পাঠক ঘৰ নং : 8 বয়স : 52 লিঙ্গ : পুৰুষ	LDT1254893 ফটো উপলব্ধ
674 নাম : বিষ্ণুমায়া পাঠক পিতাৰ নাম: মনোজ পাঠক ঘৰ নং : 8 বয়স : 42 লিঙ্গ : পুৰুষ	LDT1254906 ফটো উপলব্ধ	675 নাম : ইন্দিৰা দেবী পিতাৰ নাম: মনোজ পাঠক ঘৰ নং : 8 বয়স : 26 লিঙ্গ : মহিলা	LDT0270082 ফটো উপলব্ধ	676 নাম : দিলীপ গোৱালা পিতাৰ নাম: ৰাম প্ৰশাদ গোৱালা ঘৰ নং : 9 বয়স : 43 লিঙ্গ : পুৰুষ	LDT1254917 ফটো উপলব্ধ
677 নাম : হীৰা গোৱালা স্বামীৰ নাম: দিলীপ গোৱালা ঘৰ নং : 9 বয়স : 39 লিঙ্গ : মহিলা	LDT1254928 ফটো উপলব্ধ	E 678 নাম : বাবুলাল গোস্বামী পিতাৰ নাম: হৰি প্ৰসাদ গোৱালা ঘৰ নং : 10 বয়স : 62 লিঙ্গ : পুৰুষ	LDT1254939 ফটো উপলব্ধ	679 নাম : ফুলেশ্বৰী গোৱালা স্বামীৰ নাম: বাবুলাল গোৱালা ঘৰ নং : 10 বয়স : 52 লিঙ্গ : মহিলা	LDT1254940 ফটো উপলব্ধ
680 নাম : লিলাবতী গোৱালা পিতাৰ নাম: বাবুলাল গোৱালা ঘৰ নং : 10 বয়স : 42 লিঙ্গ : পুৰুষ	LDT1254962 ফটো উপলব্ধ	681 নাম : গনেশ গোৱালা পিতাৰ নাম: বাবুলাল গোৱালা ঘৰ নং : 10 বয়স : 40 লিঙ্গ : পুৰুষ	LDT1254951 ফটো উপলব্ধ	682 নাম : মনেশ্বৰ গোৱালা পিতাৰ নাম: হৰি প্ৰসাদ গোৱালা ঘৰ নং : 11 বয়স : 59 লিঙ্গ : পুৰুষ	LDT1254973 ফটো উপলব্ধ



683 নাম : ৰেনকা গোৱালা স্বামীৰ নাম: মনেশ্বৰ গোৱালা ঘৰ নং : ১১ বয়স : 54 লিঙ্গ : মহিলা	LDT1254984 ফটো উপলব্ধ	684 নাম : বাসন্তী গুৱালা স্বামীৰ নাম: মনেশ্বৰ গুৱালা ঘৰ নং : ১১ বয়স : 50 লিঙ্গ : মহিলা	LDT1254995 ফটো উপলব্ধ	685 নাম : টংকেশ্বৰ গোৱালা পিতাৰ নাম: অজুন গোৱালা ঘৰ নং : ১২ বয়স : 37 লিঙ্গ : পুৰুষ	LDT1255001 ফটো উপলব্ধ
686 নাম : মনোজ গোৱালা পিতাৰ নাম: ভীম গোৱালা ঘৰ নং : ১৩ বয়স : 36 লিঙ্গ : পুৰুষ	LDT1255023 ফটো উপলব্ধ	687 নাম : ডম্বৰু গোৱালা পিতাৰ নাম: ভীম গোৱালা ঘৰ নং : ১৩ বয়স : 34 লিঙ্গ : পুৰুষ	LDT1255034 ফটো উপলব্ধ	688 নাম : কুন্তি গুৱালা স্বামীৰ নাম: মনোজ গুৱালা ঘৰ নং : ১৩ বয়স : 33 লিঙ্গ : মহিলা	LDT1255045 ফটো উপলব্ধ
689 নাম : পূজা গোৱালা স্বামীৰ নাম: ডম্বৰু গোৱালা ঘৰ নং : 13 বয়স : 30 লিঙ্গ : মহিলা	NZZ0062422 ফটো উপলব্ধ	690 নাম : চম্পা দেৱী স্বামীৰ নাম: লোকনাথ উপাধ্যায় ঘৰ নং : 18 বয়স : 60 লিঙ্গ : মহিলা	LDT1255056 ফটো উপলব্ধ	691 নাম : হৰিপ্রসাদ উপাধ্যায় পিতাৰ নাম: লোকনাথ উপাধ্যায় ঘৰ নং : 18 বয়স : 39 লিঙ্গ : পুৰুষ	LDT1255067 ফটো উপলব্ধ
692 নাম : চম্পা দেৱী স্বামীৰ নাম: হৰি প্রসাদ উপাধ্যায় ঘৰ নং : 18 বয়স : 38 লিঙ্গ : মহিলা	LDT1255078 ফটো উপলব্ধ	693 নাম : ধৰ্ম উপাধ্যায় পিতাৰ নাম: লোকনাথ উপাধ্যায় ঘৰ নং : 18 বয়স : 38 লিঙ্গ : পুৰুষ	LDT1255103 ফটো উপলব্ধ	# 694 নাম : ভাগীৰথ উপাধ্যায় পিতাৰ নাম: লোকনাথ উপাধ্যায় ঘৰ নং : 18 বয়স : 40 লিঙ্গ : পুৰুষ	LDT1255090 ফটো উপলব্ধ
695 নাম : ভবানী উপাধ্যায় পিতাৰ নাম: লোকনাথ উপাধ্যায় ঘৰ নং : 18 বয়স : 37 লিঙ্গ : পুৰুষ	LDT0387597 ফটো উপলব্ধ	S 696 নাম : কুন্তী দেৱী পিতাৰ নাম: জীবন ছেত্ৰী ঘৰ নং : 18 বয়স : 34 লিঙ্গ : মহিলা	LDT1263098 ফটো উপলব্ধ	697 নাম : দৈৱকী কৈৱালা উপাধ্যায় স্বামীৰ নাম: ভগীৰথ উপাধ্যায় ঘৰ নং : 18 বয়স : 31 লিঙ্গ : মহিলা	LDT0320929 ফটো উপলব্ধ
698 নাম : ছবিলাল ছেত্ৰী পিতাৰ নাম: জীবন ছেত্ৰী ঘৰ নং : 14 বয়স : 29 লিঙ্গ : পুৰুষ	LDT0200071 ফটো উপলব্ধ	699 নাম : গুণ ছেত্ৰী পিতাৰ নাম: জীবন ছেত্ৰী ঘৰ নং : 14 বয়স : 27 লিঙ্গ : পুৰুষ	LDT0200113 ফটো উপলব্ধ	700 নাম : পংকজ ছেত্ৰী পিতাৰ নাম: হোম বাহাদুৰ ছেত্ৰী ঘৰ নং : 14 বয়স : 21 লিঙ্গ : পুৰুষ	NZZ0067587 ফটো উপলব্ধ
701 নাম : দুৰ্গামায়া অধিকাৰী স্বামীৰ নাম: গোবিন্দ অধিকাৰী ঘৰ নং : 15 বয়স : 61 লিঙ্গ : মহিলা	LDT1255114 ফটো উপলব্ধ	702 নাম : দিলবাহাদুৰ ছেত্ৰী পিতাৰ নাম: বলবাহাদুৰ ছেত্ৰী ঘৰ নং : 16 বয়স : 72 লিঙ্গ : পুৰুষ	LDT1255136 ফটো উপলব্ধ	703 নাম : বিনোদ ছেত্ৰী পিতাৰ নাম: দিলবাহাদুৰ ছেত্ৰী ঘৰ নং : 16 বয়স : 35 লিঙ্গ : পুৰুষ	LDT1255147 ফটো উপলব্ধ
704 নাম : গনেশ ওৰাং পিতাৰ নাম: মনি ওৰাং ঘৰ নং : 16 বয়স : 31 লিঙ্গ : পুৰুষ	LDT0200170 ফটো উপলব্ধ	705 নাম : সীমা ওৰাং স্বামীৰ নাম: গনেশ ওৰাং ঘৰ নং : 16 বয়স : 28 লিঙ্গ : মহিলা	LDT7272842 ফটো উপলব্ধ	706 নাম : অনামিকা ওৰাং পিতাৰ নাম: মনি ওৰাং ঘৰ নং : 16 বয়স : 23 লিঙ্গ : মহিলা	LDT0319046 ফটো উপলব্ধ
707 নাম : মনি ওৰাং পিতাৰ নাম: ভণ্ড ওৰাং ঘৰ নং : 16 বয়স : 55 লিঙ্গ : পুৰুষ	LDT1385451 ফটো উপলব্ধ	708 নাম : বিদ্যাৱতী আমাং স্বামীৰ নাম: হৰু বাহাদুৰ মুক্তান ঘৰ নং : 19 বয়স : 75 লিঙ্গ : মহিলা	LDT1255158 ফটো উপলব্ধ	709 নাম : জিত বাহাদুৰ তামাং পিতাৰ নাম: ছোট বাহাদুৰ তামাং ঘৰ নং : 19 বয়স : 47 লিঙ্গ : পুৰুষ	LDT1255169 ফটো উপলব্ধ
710 নাম : কল্পনা তামাং স্বামীৰ নাম: জিত বাহাদুৰ তামাং ঘৰ নং : 19 বয়স : 38 লিঙ্গ : মহিলা	LDT1255170 ফটো উপলব্ধ	711 নাম : সন্তোষ তামাং পিতাৰ নাম: জিত বাহাদুৰ তামাং ঘৰ নং : 17 বয়স : 21 লিঙ্গ : পুৰুষ	NZZ0044594 ফটো উপলব্ধ	E 712 নাম : নীলকান্ত শৰ্মা পিতাৰ নাম: বালোকৃষ্ণ শৰ্মা ঘৰ নং : 18 বয়স : 82 লিঙ্গ : পুৰুষ	LDT1255181 ফটো উপলব্ধ



<p>713</p> <p>নাম : লক্ষীমায়া দেৱী স্বামীৰ নাম : নীলকান্ত শৰ্মা ঘৰ নং : ১৮ বয়স : ৭৫ লিঙ্গ : মহিলা</p> <p>LDT1255192</p> <p>ফটো উপলব্ধ</p>	<p>714</p> <p>নাম : তেজপ্ৰসাদ শৰ্মা পিতাৰ নাম : নীলকান্ত শৰ্মা ঘৰ নং : ১৮ বয়স : 45 লিঙ্গ : পুৰুষ</p> <p>LDT1255205</p> <p>ফটো উপলব্ধ</p>	<p>715</p> <p>নাম : প্ৰকাশ শৰ্মা পিতাৰ নাম : চিন্তামনি শৰ্মা ঘৰ নং : ১৮ বয়স : 37 লিঙ্গ : পুৰুষ</p> <p>LDT1255216</p> <p>ফটো উপলব্ধ</p>
<p>716</p> <p>নাম : পবন শৰ্মা পিতাৰ নাম : চিন্তামনি শৰ্মা ঘৰ নং : ১৮ বয়স : 37 লিঙ্গ : পুৰুষ</p> <p>LDT1255238</p> <p>ফটো উপলব্ধ</p>	<p>717</p> <p>নাম : গুমা দেৱী স্বামীৰ নাম : তেজ প্ৰসাদ শৰ্মা ঘৰ নং : ১৮ বয়স : 34 লিঙ্গ : মহিলা</p> <p>LDT1255227</p> <p>ফটো উপলব্ধ</p>	<p>718</p> <p>নাম : ইশ্বৰ ছেত্ৰী পিতাৰ নাম : জগন্নাথ ছেত্ৰী ঘৰ নং : ১৮খ বয়স : 29 লিঙ্গ : পুৰুষ</p> <p>LDT0140350</p> <p>ফটো উপলব্ধ</p>
<p>719</p> <p>নাম : বিকু ভূজেল পিতাৰ নাম : পূৰ্ণ বাহাদুৰ ভূজেল ঘৰ নং : 18 গ বয়স : 32 লিঙ্গ : পুৰুষ</p> <p>NZZ0044370</p> <p>ফটো উপলব্ধ</p>	<p>720</p> <p>নাম : ৰাজু ভূজেল পিতাৰ নাম : পূৰ্ণ বাহাদুৰ ভূজেল ঘৰ নং : 18 গ বয়স : 31 লিঙ্গ : পুৰুষ</p> <p>NZZ0044529</p> <p>ফটো উপলব্ধ</p>	<p>721</p> <p>নাম : বিজু ভূজেল পিতাৰ নাম : পূৰ্ণ বাহাদুৰ ভূজেল ঘৰ নং : 18 গ বয়স : 28 লিঙ্গ : পুৰুষ</p> <p>NZZ0044545</p> <p>ফটো উপলব্ধ</p>
<p>722</p> <p>নাম : মিনা মায়া ভূজেল স্বামীৰ নাম : বিকু ভূজেল ঘৰ নং : 18 গ বয়স : 27 লিঙ্গ : মহিলা</p> <p>NZZ0044503</p> <p>ফটো উপলব্ধ</p>	<p># 723</p> <p>নাম : ৰশ্মি থাপা স্বামীৰ নাম : ৰাজ কুমাৰ ছেত্ৰী ঘৰ নং : 18ক বয়স : 28 লিঙ্গ : মহিলা</p> <p>NZZ0082982</p> <p>ফটো উপলব্ধ</p>	<p>724</p> <p>নাম : সুৰজ ছেত্ৰী পিতাৰ নাম : ধন বাহাদুৰ ছেত্ৰী ঘৰ নং : ১৮ক বয়স : 23 লিঙ্গ : পুৰুষ</p> <p>LDT0343525</p> <p>ফটো উপলব্ধ</p>
<p>725</p> <p>নাম : সবিতা ছেত্ৰী পিতাৰ নাম : ধন বাহাদুৰ ছেত্ৰী ঘৰ নং : 18 ক বয়স : 20 লিঙ্গ : মহিলা</p> <p>NZZ0018325</p> <p>ফটো উপলব্ধ</p>	<p>726</p> <p>নাম : সুমিত্ৰা দেৱী স্বামীৰ নাম : খৰ্গ বাহাদুৰ ছেত্ৰী ঘৰ নং : ১৮খ বয়স : 81 লিঙ্গ : মহিলা</p> <p>LDT0479592</p> <p>ফটো উপলব্ধ</p>	<p>727</p> <p>নাম : মনবাহাদুৰ ছেত্ৰী পিতাৰ নাম : খৰ্গ বাহাদুৰ ছেত্ৰী ঘৰ নং : ১৮খ বয়স : 41 লিঙ্গ : পুৰুষ</p> <p>LDT0479600</p> <p>ফটো উপলব্ধ</p>
<p>728</p> <p>নাম : গোমা ছেত্ৰী স্বামীৰ নাম : মন বাহাদুৰ ছেত্ৰী ঘৰ নং : 18 খ বয়স : 32 লিঙ্গ : মহিলা</p> <p>LDT7272875</p> <p>ফটো উপলব্ধ</p>	<p>729</p> <p>নাম : ধান বাহাদুৰ চেত্ৰী পিতাৰ নাম : হৰু বাহাদুৰ ছেত্ৰী ঘৰ নং : ১৮ক বয়স : 59 লিঙ্গ : পুৰুষ</p> <p>LDT1255250</p> <p>ফটো উপলব্ধ</p>	<p>730</p> <p>নাম : জগন্নাথ ছেত্ৰী পিতাৰ নাম : হৰু বাহাদুৰ ছেত্ৰী ঘৰ নং : ১৮খ বয়স : 57 লিঙ্গ : পুৰুষ</p> <p>LDT1255272</p> <p>ফটো উপলব্ধ</p>
<p>731</p> <p>নাম : বিমলা ছেত্ৰী স্বামীৰ নাম : ধনবাহাদুৰ ছেত্ৰী ঘৰ নং : ১৮ক বয়স : 52 লিঙ্গ : মহিলা</p> <p>LDT1255261</p> <p>ফটো উপলব্ধ</p>	<p>732</p> <p>নাম : দিগমায়া ছেত্ৰী স্বামীৰ নাম : জগন্নাথ ছেত্ৰী ঘৰ নং : ১৮খ বয়স : 51 লিঙ্গ : মহিলা</p> <p>LDT1255283</p> <p>ফটো উপলব্ধ</p>	<p>733</p> <p>নাম : গোমা ভূজেল স্বামীৰ নাম : পূৰ্ণবাহাদুৰ ভূজেল ঘৰ নং : ১৮গ বয়স : 51 লিঙ্গ : মহিলা</p> <p>LDT1255294</p> <p>ফটো উপলব্ধ</p>
<p>734</p> <p>নাম : ৰাজকুমাৰ ছেত্ৰী পিতাৰ নাম : জগন্নাথ ছেত্ৰী ঘৰ নং : ১৮ক বয়স : 36 লিঙ্গ : পুৰুষ</p> <p>LDT1255249</p> <p>ফটো উপলব্ধ</p>	<p>735</p> <p>নাম : ঋষি মিশ্ৰ পিতাৰ নাম : চন্দ্ৰ লাল মিশ্ৰ ঘৰ নং : ১৯ক বয়স : 57 লিঙ্গ : পুৰুষ</p> <p>LDT1255318</p> <p>ফটো উপলব্ধ</p>	<p>736</p> <p>নাম : ঠগমায়া মিশ্ৰ স্বামীৰ নাম : ঋষি মিশ্ৰ ঘৰ নং : ১৯ক বয়স : 55 লিঙ্গ : মহিলা</p> <p>LDT1255329</p> <p>ফটো উপলব্ধ</p>
<p>737</p> <p>নাম : ৰাজেন ছেত্ৰী পিতাৰ নাম : দুৰ্গা প্ৰসাদ ছেত্ৰী ঘৰ নং : ২০ বয়স : 41 লিঙ্গ : পুৰুষ</p> <p>LDT1255330</p> <p>ফটো উপলব্ধ</p>	<p>738</p> <p>নাম : চম্পা দেৱী স্বামীৰ নাম : ৰাজেন ছেত্ৰী ঘৰ নং : 20 বয়স : 35 লিঙ্গ : মহিলা</p> <p>LDT0200865</p> <p>ফটো উপলব্ধ</p>	<p>739</p> <p>নাম : বাবুল হাজৰিকা পিতাৰ নাম : ৰমনি হাজৰিকা ঘৰ নং : ২০ বয়স : 32 লিঙ্গ : পুৰুষ</p> <p>LDT0435610</p> <p>ফটো উপলব্ধ</p>
<p>740</p> <p>নাম : দেবেনু ভূঞা পিতাৰ নাম : জীটলা ভূঞা ঘৰ নং : ২২ বয়স : 65 লিঙ্গ : পুৰুষ</p> <p>LDT1255352</p> <p>ফটো উপলব্ধ</p>	<p>741</p> <p>নাম : সুনিতা ভূঞা স্বামীৰ নাম : জয়ন্ত ভূঞা ঘৰ নং : 22 বয়স : 32 লিঙ্গ : মহিলা</p> <p>LDT0201061</p> <p>ফটো উপলব্ধ</p>	<p>742</p> <p>নাম : অন ভূঞা স্বামীৰ নাম : চুক ভূঞা ঘৰ নং : 22 বয়স : 29 লিঙ্গ : মহিলা</p> <p>LDT0200980</p> <p>ফটো উপলব্ধ</p>



743 নাম : সত্যভদ্রা দাস স্বামীৰ নাম : ভূপেন দাস ঘৰ নং : ২৪ বয়স : 52 লিঙ্গ : মহিলা	LDT1255385 ফটো উপলব্ধ	744 নাম : উমা দাস পিতাৰ নাম : ধনেশ্বৰ দাস ঘৰ নং : ২৪ বয়স : 45 লিঙ্গ : পুৰুষ	LDT1263065 ফটো উপলব্ধ	745 নাম : নিপন দাস পিতাৰ নাম : ভূপেন দাস ঘৰ নং : ২৪ বয়স : 38 লিঙ্গ : পুৰুষ	LDT1255396 ফটো উপলব্ধ
746 নাম : লখিমাই দাস স্বামীৰ নাম : নিপন দাস ঘৰ নং : ২৪ বয়স : 34 লিঙ্গ : মহিলা	LDT0425025 ফটো উপলব্ধ	747 নাম : কৰ্ণ দাস পিতাৰ নাম : ভূপেন দাস ঘৰ নং : ২৪ বয়স : 28 লিঙ্গ : পুৰুষ	LDT0140491 ফটো উপলব্ধ	748 নাম : সপ্না দাস স্বামীৰ নাম : উমা দাস ঘৰ নং : ২৫ বয়স : 42 লিঙ্গ : মহিলা	LDT0434514 ফটো উপলব্ধ
749 নাম : মনেশ্বৰী ভূঞা স্বামীৰ নাম : জিতেন ভূঞা ঘৰ নং : ২৬ বয়স : 38 লিঙ্গ : মহিলা	LDT1255410 ফটো উপলব্ধ	750 নাম : জিতেন ভূঞা পিতাৰ নাম : চাউনা ভূঞা ঘৰ নং : ২৬ বয়স : 35 লিঙ্গ : পুৰুষ	LDT1255409 ফটো উপলব্ধ	751 নাম : চাবজিত ভূঞা পিতাৰ নাম : মহিৰাম ভূঞা ঘৰ নং : ২৭ বয়স : 47 লিঙ্গ : পুৰুষ	LDT1255432 ফটো উপলব্ধ
752 নাম : অঞ্জু ভূঞা স্বামীৰ নাম : চাবজিত ভূঞা ঘৰ নং : ২৭ বয়স : 42 লিঙ্গ : মহিলা	LDT1255443 ফটো উপলব্ধ	753 নাম : মিনা ভূঞা স্বামীৰ নাম : ধনী ভূঞা ঘৰ নং : ২৭ বয়স : 38 লিঙ্গ : মহিলা	LDT1255476 ফটো উপলব্ধ	754 নাম : বঞ্জিত ভূঞা পিতাৰ নাম : মহিৰাম ভূঞা ঘৰ নং : ২৭ বয়স : 37 লিঙ্গ : পুৰুষ	LDT1255454 ফটো উপলব্ধ
755 নাম : কাশীৰী দাস স্বামীৰ নাম : ভবকান্ত দাস ঘৰ নং : ২৭ বয়স : 36 লিঙ্গ : মহিলা	LDT0140541 ফটো উপলব্ধ	756 নাম : টটমনি দাস স্বামীৰ নাম : দেহেন দাস ঘৰ নং : ২৭ বয়স : 33 লিঙ্গ : মহিলা	LDT0140582 ফটো উপলব্ধ	757 নাম : ভাৰতী ভূঞা স্বামীৰ নাম : বঞ্জিত ভূঞা ঘৰ নং : ২৭ বয়স : 31 লিঙ্গ : মহিলা	LDT0140475 ফটো উপলব্ধ
758 নাম : প্ৰেম ভূঞা পিতাৰ নাম : শম্ভু ভূঞা ঘৰ নং : ২৭ বয়স : 28 লিঙ্গ : পুৰুষ	LDT0317008 ফটো উপলব্ধ	759 নাম : ৰূপা ভূঞা স্বামীৰ নাম : প্ৰেম ভূঞা ঘৰ নং : ২৭ বয়স : 23 লিঙ্গ : মহিলা	LDT0368282 ফটো উপলব্ধ	760 নাম : কাঞ্চন ভূঞা পিতাৰ নাম : শম্ভু ভূঞা ঘৰ নং : ২৭ বয়স : 22 লিঙ্গ : মহিলা	LDT0343731 ফটো উপলব্ধ
761 নাম : গীতা ভূঞা পিতাৰ নাম : লক্ষীৰাম ভূঞা ঘৰ নং : ২৭ বয়স : 26 লিঙ্গ : মহিলা	LDT0478776 ফটো উপলব্ধ	762 নাম : ৰোহিত ভূঞা পিতাৰ নাম : লক্ষীৰাম ভূঞা ঘৰ নং : ২৭ বয়স : 20 লিঙ্গ : পুৰুষ	NZZ0082966 ফটো উপলব্ধ	E 763 নাম : ভবকান্ত দাস পিতাৰ নাম : ফুলচন্দ্ৰ দাস ঘৰ নং : ২৭ বয়স : ২২ লিঙ্গ : পুৰুষ	LDT1255567 ফটো উপলব্ধ
764 নাম : গুনমতী দাস স্বামীৰ নাম : ভবকান্ত দাস ঘৰ নং : ৬৭ বয়স : 67 লিঙ্গ : মহিলা	LDT1255578 ফটো উপলব্ধ	765 নাম : চন্দ্ৰ ভূঞা পিতাৰ নাম : মহিৰাম ভূঞা ঘৰ নং : ২৭ বয়স : 49 লিঙ্গ : পুৰুষ	LDT1255523 ফটো উপলব্ধ	766 নাম : দেহেন দাস পিতাৰ নাম : ভবকান্ত দাস ঘৰ নং : ২৭ বয়স : 47 লিঙ্গ : পুৰুষ	LDT1255589 ফটো উপলব্ধ
767 নাম : লক্ষীৰাম ভূঞা পিতাৰ নাম : মহিৰাম ভূঞা ঘৰ নং : ২৭ বয়স : 41 লিঙ্গ : মহিলা	LDT1255545 ফটো উপলব্ধ	768 নাম : অঞ্জলি দাস পিতাৰ নাম : ভবকান্ত দাস ঘৰ নং : ২৭ বয়স : 41 লিঙ্গ : পুৰুষ	LDT1255590 ফটো উপলব্ধ	769 নাম : বিনা ভূঞা স্বামীৰ নাম : শম্ভু ভূঞা ঘৰ নং : ২৭ বয়স : 38 লিঙ্গ : মহিলা	LDT1255534 ফটো উপলব্ধ
770 নাম : চুকুৰ মনি বাউৰী স্বামীৰ নাম : চুবত বাউৰী ঘৰ নং : ২৭ বয়স : 38 লিঙ্গ : মহিলা	LDT1255498 ফটো উপলব্ধ	771 নাম : লক্ষী ভূঞা স্বামীৰ নাম : লক্ষী ভূঞা ঘৰ নং : ২৭ বয়স : 37 লিঙ্গ : মহিলা	LDT1255566 ফটো উপলব্ধ	E 772 নাম : চুবত বাউৰী পিতাৰ নাম : টিপনা বাউৰী ঘৰ নং : ২৭ বয়স : 36 লিঙ্গ : পুৰুষ	LDT1255487 ফটো উপলব্ধ



773 নাম : বমাকান্ত দাস পিতাৰ নাম: ফুল চন্দ্ৰ দাস ঘৰ নং : ১৮ বয়স : 75 লিঙ্গ : পুৰুষ	LDT1255614 ফটো উপলব্ধ	E 774 নাম : প্ৰদীপ দাস পিতাৰ নাম: বমাকান্ত দাস ঘৰ নং : ১৮ বয়স : 40 লিঙ্গ : পুৰুষ	LDT1255625 ফটো উপলব্ধ	775 নাম : অঞ্জলি দাস স্বামীৰ নাম: প্ৰদীপ দাস ঘৰ নং : ১৮ বয়স : 36 লিঙ্গ : মহিলা	LDT1255636 ফটো উপলব্ধ
S 776 নাম : জানমণি দাস পিতাৰ নাম: অনিল দাস ঘৰ নং : 28 বয়স : 26 লিঙ্গ : মহিলা	LDT0200204 ফটো উপলব্ধ	777 নাম : মঞ্জলা দাস স্বামীৰ নাম: কৰ্ণ দাস ঘৰ নং : 28 বয়স : 26 লিঙ্গ : মহিলা	NZZ0044560 ফটো উপলব্ধ	778 নাম : বিৰাজ দাস পিতাৰ নাম: অনিল দাস ঘৰ নং : ১৮ বয়স : 25 লিঙ্গ : পুৰুষ	LDT0418319 ফটো উপলব্ধ
779 নাম : অনিল দাস পিতাৰ নাম: বমাকান্ত দাস ঘৰ নং : ২৮ বয়স : 43 লিঙ্গ : পুৰুষ	LDT1255647 ফটো উপলব্ধ	780 নাম : লক্ষী দাস স্বামীৰ নাম: অনিল দাস ঘৰ নং : ২৮ বয়স : 39 লিঙ্গ : মহিলা	LDT1255658 ফটো উপলব্ধ	E 781 নাম : বমনি হাজৰিকা পিতাৰ নাম: মানিক হাজৰিকা ঘৰ নং : ২৮ বয়স : 57 লিঙ্গ : পুৰুষ	LDT1255669 ফটো উপলব্ধ
782 নাম : পবিত্ৰী হাজৰিকা স্বামীৰ নাম: বমনি হাজৰিকা ঘৰ নং : ২৯ বয়স : 49 লিঙ্গ : মহিলা	LDT1255670 ফটো উপলব্ধ	R 783 নাম : দীপা শৰ্মা স্বামীৰ নাম: গিৰিন্দ্ৰ শৰ্মা ঘৰ নং : ২৯ বয়স : 38 লিঙ্গ : মহিলা	LDT0406462 ফটো উপলব্ধ	# 784 নাম : বাধা উপাধ্যায় স্বামীৰ নাম: লক্ষী উপাধ্যায় ঘৰ নং : 53 বয়স : 66 লিঙ্গ : মহিলা	LDT1256606 ফটো উপলব্ধ
785 নাম : বিপুল হাজৰিকা পিতাৰ নাম: মানিক হাজৰিকা ঘৰ নং : ৩০ বয়স : 49 লিঙ্গ : পুৰুষ	LDT1255681 ফটো উপলব্ধ	786 নাম : বৃপা হাজৰিকা স্বামীৰ নাম: বিপুল হাজৰিকা ঘৰ নং : ৩০ বয়স : 44 লিঙ্গ : মহিলা	LDT1255692 ফটো উপলব্ধ	787 নাম : নবিন হাজৰিকা পিতাৰ নাম: বিপুল হাজৰিকা ঘৰ নং : ৩০ বয়স : 29 লিঙ্গ : পুৰুষ	LDT0058735 ফটো উপলব্ধ
788 নাম : বশিা হাজৰিকা পিতাৰ নাম: বিপুল হাজৰিকা ঘৰ নং : ৩০ বয়স : 27 লিঙ্গ : মহিলা	LDT0294355 ফটো উপলব্ধ	789 নাম : নিকমনি হাজৰিকা পিতাৰ নাম: বিপুল হাজৰিকা ঘৰ নং : ৩০ বয়স : 25 লিঙ্গ : মহিলা	LDT0294348 ফটো উপলব্ধ	790 নাম : গনেশ ছেত্ৰী পিতাৰ নাম: তুলাৰাম ছেত্ৰী ঘৰ নং : ৩২ বয়স : 57 লিঙ্গ : পুৰুষ	LDT1255705 ফটো উপলব্ধ
791 নাম : ছায়া ছেত্ৰী স্বামীৰ নাম: গনেশ ছেত্ৰী ঘৰ নং : ৩২ বয়স : 54 লিঙ্গ : মহিলা	LDT1255716 ফটো উপলব্ধ	792 নাম : ভীমবাহাদুৰ ছেত্ৰী পিতাৰ নাম: তুলাৰাম ছেত্ৰী ঘৰ নং : ৩২ বয়স : 52 লিঙ্গ : পুৰুষ	LDT1255727 ফটো উপলব্ধ	793 নাম : যমুনা দেবী স্বামীৰ নাম: ভীম বাহাদুৰ ছেত্ৰী ঘৰ নং : ৩২ বয়স : 42 লিঙ্গ : মহিলা	LDT1255738 ফটো উপলব্ধ
794 নাম : কুমাৰ সোনাৰী পিতাৰ নাম: হস্ত বাহাদুৰ সোনাৰী ঘৰ নং : ৩২ বয়স : 38 লিঙ্গ : পুৰুষ	LDT1255749 ফটো উপলব্ধ	795 নাম : তাৰা বাহাদুৰ ছেত্ৰী পিতাৰ নাম: গণেশ ছেত্ৰী ঘৰ নং : ৩২ বয়স : 30 লিঙ্গ : পুৰুষ	LDT1498982 ফটো উপলব্ধ	# 796 নাম : বিতিকা দেবী স্বামীৰ নাম: তাৰা বাহাদুৰ ছেত্ৰী ঘৰ নং : 32 বয়স : 26 লিঙ্গ : মহিলা	HQG0273060 ফটো উপলব্ধ
797 নাম : বিনীতা চেত্ৰী পিতাৰ নাম: ভীম বাহাদুৰ চেত্ৰী ঘৰ নং : 32 বয়স : 22 লিঙ্গ : মহিলা	NZZ0071332 ফটো উপলব্ধ	798 নাম : ধৰ্মেন্দ্ৰ ছেত্ৰী পিতাৰ নাম: ভীম বাহাদুৰ ছেত্ৰী ঘৰ নং : 32 বয়স : 20 লিঙ্গ : পুৰুষ	NZZ0112771 ফটো উপলব্ধ	S 799 নাম : নিকিতা ছেত্ৰী পিতাৰ নাম: গনেশ ছেত্ৰী ঘৰ নং : ৩২ বয়স : 27 লিঙ্গ : মহিলা	LDT0271445 ফটো উপলব্ধ
# 800 নাম : হোম বাহাদুৰ ছেত্ৰী পিতাৰ নাম: তুলাৰাম ছেত্ৰী ঘৰ নং : ৩২ বয়স : 49 লিঙ্গ : পুৰুষ	LDT1255750 ফটো উপলব্ধ	801 নাম : মিনা ছেত্ৰী স্বামীৰ নাম: হোমবাহাদুৰ ছেত্ৰী ঘৰ নং : ৩২ বয়স : 41 লিঙ্গ : মহিলা	LDT1255761 ফটো উপলব্ধ	802 নাম : শিৱা মিশ্ৰ পিতাৰ নাম: টিকাৰাম মিশ্ৰ ঘৰ নং : ৩৪ বয়স : 64 লিঙ্গ : পুৰুষ	LDT1255783 ফটো উপলব্ধ



803 নাম : দীপা দেবী স্বামীৰ নাম: শিব মিশ্র ঘৰ নং : ৩৪ বয়স : 42 লিঙ্গ : মহিলা	LDT1255794 ফটো উপলব্ধ	804 নাম : দেবৰাজ মিশ্র পিতাৰ নাম: শিব মিশ্র ঘৰ নং : 34 বয়স : 24 লিঙ্গ : পুৰুষ	LDT7259195 ফটো উপলব্ধ	805 নাম : প্ৰীতি মিশ্র পিতাৰ নাম: শিব মিশ্র ঘৰ নং : 34 বয়স : 21 লিঙ্গ : মহিলা	NZZ0107615 ফটো উপলব্ধ
806 নাম : তুলসা দেবী স্বামীৰ নাম: টিকারাম উপাধ্যায় ঘৰ নং : ৩৫ বয়স : 69 লিঙ্গ : মহিলা	LDT1255818 ফটো উপলব্ধ	807 নাম : লিলাবতী ভূঞা স্বামীৰ নাম: চুনু ভূঞা ঘৰ নং : ৩৬ বয়স : 52 লিঙ্গ : মহিলা	LDT1255830 ফটো উপলব্ধ	808 নাম : বাবুল ভূঞা পিতাৰ নাম: চুনু ভূঞা ঘৰ নং : ৩৬ বয়স : 34 লিঙ্গ : পুৰুষ	LDT0139832 ফটো উপলব্ধ
809 নাম : পুনম ভূঞা পিতাৰ নাম: চুনু ভূঞা ঘৰ নং : ৩৬ বয়স : 31 লিঙ্গ : মহিলা	LDT0140293 ফটো উপলব্ধ	810 নাম : হৰি ভূঞা পিতাৰ নাম: চুনু ভূঞা ঘৰ নং : ৩৬ বয়স : 29 লিঙ্গ : পুৰুষ	LDT0139840 ফটো উপলব্ধ	811 নাম : কাৰ্তিক ভূঞা পিতাৰ নাম: ছবিলাল ভূঞা ঘৰ নং : ৩৬ বয়স : 67 লিঙ্গ : পুৰুষ	LDT1255841 ফটো উপলব্ধ
812 নাম : নৰহৰি শৰ্মা পিতাৰ নাম: জয়নাৰায়ন শৰ্মা ঘৰ নং : ৩৭ বয়স : 77 লিঙ্গ : পুৰুষ	LDT1255852 ফটো উপলব্ধ	813 নাম : তিলেশ্বৰ শৰ্মা পিতাৰ নাম: নৰহৰি শৰ্মা ঘৰ নং : ৩৭ বয়স : 44 লিঙ্গ : পুৰুষ	LDT1255885 ফটো উপলব্ধ	# 814 নাম : বাসুদেব শৰ্মা পিতাৰ নাম: নৰহৰি শৰ্মা ঘৰ নং : ৩৭ বয়স : 42 লিঙ্গ : পুৰুষ	LDT1255896 ফটো উপলব্ধ
815 নাম : পদ্মা শৰ্মা পিতাৰ নাম: নৰহৰি শৰ্মা ঘৰ নং : ৩৭ বয়স : 40 লিঙ্গ : পুৰুষ	LDT1255932 ফটো উপলব্ধ	816 নাম : বন্দনা শৰ্মা স্বামীৰ নাম: তিলেশ্বৰ শৰ্মা ঘৰ নং : 37 বয়স : 38 লিঙ্গ : মহিলা	LDT0390401 ফটো উপলব্ধ	817 নাম : হৰিমায়া শৰ্মা স্বামীৰ নাম: পদ্মা শৰ্মা ঘৰ নং : 37 বয়স : 35 লিঙ্গ : মহিলা	CFN6941088 ফটো উপলব্ধ
# 818 নাম : ললিতা শৰ্মা স্বামীৰ নাম: বাসুদেব শৰ্মা ঘৰ নং : 37 বয়স : 35 লিঙ্গ : মহিলা	LDT0390393 ফটো উপলব্ধ	819 নাম : গিৰিন্দ্র শৰ্মা পিতাৰ নাম: নৰহৰি শৰ্মা ঘৰ নং : ৩৭ক বয়স : 46 লিঙ্গ : পুৰুষ	LDT1255874 ফটো উপলব্ধ	820 নাম : দীপা দেবী স্বামীৰ নাম: গিৰিন্দ্র শৰ্মা ঘৰ নং : ৩৭ক বয়স : 40 লিঙ্গ : মহিলা	LDT1255921 ফটো উপলব্ধ
821 নাম : প্ৰণব লোহাৰ পিতাৰ নাম: তাৰা লোহাৰ ঘৰ নং : ৩৭খ বয়স : 36 লিঙ্গ : পুৰুষ	LDT1255909 ফটো উপলব্ধ	822 নাম : কিশোৰ লোহাৰ পিতাৰ নাম: তাৰা লোহাৰ ঘৰ নং : ৩৭খ বয়স : 35 লিঙ্গ : পুৰুষ	LDT1255910 ফটো উপলব্ধ	823 নাম : ললিত সোনাৰী পিতাৰ নাম: শঙ্কৰ সোনাৰী ঘৰ নং : ৩৮ বয়স : 53 লিঙ্গ : পুৰুষ	LDT1255976 ফটো উপলব্ধ
824 নাম : সীতাৰাম সোনাৰী পিতাৰ নাম: শঙ্কৰ সোনাৰী ঘৰ নং : ৩৮ বয়স : 51 লিঙ্গ : পুৰুষ	LDT1255987 ফটো উপলব্ধ	825 নাম : নৰ্মদা সোনাৰী স্বামীৰ নাম: ললিত সোনাৰী ঘৰ নং : ৩৮ বয়স : 45 লিঙ্গ : মহিলা	LDT1255998 ফটো উপলব্ধ	826 নাম : পূজা বিশ্বকৰ্মা সোনাৰী স্বামীৰ নাম: কনক সোনাৰী ঘৰ নং : 38 বয়স : 34 লিঙ্গ : মহিলা	LDT7272420 ফটো উপলব্ধ
827 নাম : টিকারাম সোনাৰী পিতাৰ নাম: ললিত সোনাৰী ঘৰ নং : 38 বয়স : 29 লিঙ্গ : পুৰুষ	LDT0199794 ফটো উপলব্ধ	828 নাম : কনক সোনাৰী পিতাৰ নাম: ললিত সোনাৰী ঘৰ নং : 38 বয়স : 27 লিঙ্গ : পুৰুষ	LDT0199851 ফটো উপলব্ধ	829 নাম : কবিতা দেবা মিশ্র পিতাৰ নাম: শিব মিশ্র ঘৰ নং : 38 বয়স : 26 লিঙ্গ : মহিলা	LDT0200741 ফটো উপলব্ধ
830 নাম : অমিত সোণাৰী পিতাৰ নাম: ললিত সোণাৰী ঘৰ নং : ৩৮ বয়স : 25 লিঙ্গ : পুৰুষ	LDT0479873 ফটো উপলব্ধ	831 নাম : বিন্দা বাউৰী পিতাৰ নাম: জগত বাউৰী ঘৰ নং : ৩৯ বয়স : 62 লিঙ্গ : পুৰুষ	LDT1256015 ফটো উপলব্ধ	832 নাম : মাংলী বাউৰী স্বামীৰ নাম: বিন্দা বাউৰী ঘৰ নং : ৩৯ বয়স : 54 লিঙ্গ : মহিলা	LDT1256026 ফটো উপলব্ধ



833 নাম : প্রদীপ বাউৰী পিতাৰ নাম: বিন্দা বাউৰী ঘৰ নং : ৩৯ বয়স : 38 লিঙ্গ : মহিলা	LDT1256037 ফটো উপলব্ধ	834 নাম : বুন বাউৰী স্বামীৰ নাম: প্রদীপ বাউৰী ঘৰ নং : ৩৯ বয়স : 37 লিঙ্গ : মহিলা	LDT1256048 ফটো উপলব্ধ	835 নাম : প্রবীন বাউৰী পিতাৰ নাম: বিন্দা বাউৰী ঘৰ নং : ৩৯ বয়স : 36 লিঙ্গ : পুৰুষ	LDT1256059 ফটো উপলব্ধ
836 নাম : ববিন বাউৰী পিতাৰ নাম: বিন্দা বাউৰী ঘৰ নং : ৩৯ বয়স : 35 লিঙ্গ : পুৰুষ	LDT1256071 ফটো উপলব্ধ	837 নাম : লক্ষী বাউৰী স্বামীৰ নাম: ববিন বাউৰী ঘৰ নং : ৩৯ বয়স : 35 লিঙ্গ : মহিলা	LDT0070177 ফটো উপলব্ধ	838 নাম : অৰেন বাউৰী পিতাৰ নাম: বিন্দা বাউৰী ঘৰ নং : ৩৯ বয়স : 34 লিঙ্গ : পুৰুষ	LDT1256082 ফটো উপলব্ধ
839 নাম : নিতুমণি বাউৰী স্বামীৰ নাম: মুনু বাউৰী ঘৰ নং : 39 বয়স : 34 লিঙ্গ : মহিলা	LDT0200873 ফটো উপলব্ধ	840 নাম : গীতামায়া বাউৰী স্বামীৰ নাম: অৰেন বাউৰী ঘৰ নং : ৩৯ বয়স : 31 লিঙ্গ : মহিলা	LDT0070359 ফটো উপলব্ধ	841 নাম : বিতা বাউৰী স্বামীৰ নাম: প্রিতম বাউৰী ঘৰ নং : ৩৯ বয়স : 28 লিঙ্গ : মহিলা	LDT0436535 ফটো উপলব্ধ
842 নাম : প্রিতম বাউৰী পিতাৰ নাম: নগা বাউৰী ঘৰ নং : 39 বয়স : 27 লিঙ্গ : পুৰুষ	LDT0200410 ফটো উপলব্ধ	843 নাম : হেমন্ত সোনাৰী পিতাৰ নাম: মিত্ৰলাল সোনাৰী ঘৰ নং : 39 বয়স : 25 লিঙ্গ : পুৰুষ	LDT0200782 ফটো উপলব্ধ	844 নাম : আকাশ বাউৰী পিতাৰ নাম: প্রবীন বাউৰী ঘৰ নং : 39 বয়স : 21 লিঙ্গ : পুৰুষ	NZZ0040808 ফটো উপলব্ধ
# 845 নাম : আশামনি বাউৰী স্বামীৰ নাম: নগা বাউৰী ঘৰ নং : ৩৯ক বয়স : 55 লিঙ্গ : মহিলা	LDT1499010 ফটো উপলব্ধ	846 নাম : নগা বাউৰী পিতাৰ নাম: থুকে বাউৰী ঘৰ নং : ৩৯ক বয়স : 53 লিঙ্গ : পুৰুষ	LDT1499009 ফটো উপলব্ধ	847 নাম : বন্জিত বাউৰী পিতাৰ নাম: থুকে বাউৰী ঘৰ নং : ৩৯ক বয়স : 44 লিঙ্গ : পুৰুষ	LDT1499021 ফটো উপলব্ধ
848 নাম : বাসন্তী বাউৰী স্বামীৰ নাম: বন্জিত বাউৰী ঘৰ নং : ৩৯ক বয়স : 42 লিঙ্গ : মহিলা	LDT1499032 ফটো উপলব্ধ	849 নাম : মনো বাউৰী পিতাৰ নাম: থুকে বাউৰী ঘৰ নং : ৩৯ক বয়স : 42 লিঙ্গ : পুৰুষ	LDT1499043 ফটো উপলব্ধ	850 নাম : অনু বাউৰী স্বামীৰ নাম: প্রবীন বাউৰী ঘৰ নং : ৩৯গ বয়স : 36 লিঙ্গ : মহিলা	LDT1256060 ফটো উপলব্ধ
851 নাম : জোনাকী বাউৰী স্বামীৰ নাম: দিলীপ বাউৰী ঘৰ নং : 8০ বয়স : 53 লিঙ্গ : মহিলা	LDT1256106 ফটো উপলব্ধ	852 নাম : ভূপেন বাউৰী পিতাৰ নাম: দিলীপ বাউৰী ঘৰ নং : 8০ বয়স : 33 লিঙ্গ : পুৰুষ	LDT1256117 ফটো উপলব্ধ	853 নাম : জয়ন্ত বাউৰী পিতাৰ নাম: দিলীপ বাউৰী ঘৰ নং : 8০ বয়স : 30 লিঙ্গ : পুৰুষ	LDT0139964 ফটো উপলব্ধ
854 নাম : মৰমী বাউৰী স্বামীৰ নাম: ভূপেন বাউৰী ঘৰ নং : ৪১ বয়স : 27 লিঙ্গ : মহিলা	LDT0140244 ফটো উপলব্ধ	855 নাম : বৈষ্ণৱী বাউৰী স্বামীৰ নাম: জয়ন্ত বাউৰী ঘৰ নং : 40 বয়স : 24 লিঙ্গ : মহিলা	NZZ0040774 ফটো উপলব্ধ	856 নাম : লক্ষেশ্বৰ বাউৰী পিতাৰ নাম: টেলকু বাউৰী ঘৰ নং : ৪১ বয়স : 43 লিঙ্গ : পুৰুষ	LDT1256139 ফটো উপলব্ধ
857 নাম : বেথা বাউৰী স্বামীৰ নাম: লক্ষেশ্বৰ বাউৰী ঘৰ নং : ৪১ বয়স : 39 লিঙ্গ : মহিলা	LDT1256140 ফটো উপলব্ধ	S 858 নাম : মনিষা কেৰাল পিতাৰ নাম: মুৰব্বাজ কেৰালা ঘৰ নং : 41 বয়স : 28 লিঙ্গ : মহিলা	LDT0200881 ফটো উপলব্ধ	859 নাম : বৰজু বাউৰী পিতাৰ নাম: গুনাৰাম বাউৰী ঘৰ নং : ৪২ বয়স : 59 লিঙ্গ : পুৰুষ	LDT1256151 ফটো উপলব্ধ
860 নাম : আলমনি বাউৰী স্বামীৰ নাম: বৰজু বাউৰী ঘৰ নং : ৪২ বয়স : 54 লিঙ্গ : মহিলা	LDT1256162 ফটো উপলব্ধ	861 নাম : সবিতা বাউৰী স্বামীৰ নাম: বৰজু বাউৰী ঘৰ নং : ৪২ বয়স : 45 লিঙ্গ : মহিলা	LDT1256173 ফটো উপলব্ধ	862 নাম : মহন্ত বাউৰী পিতাৰ নাম: বৰজু বাউৰী ঘৰ নং : ৪২ বয়স : 40 লিঙ্গ : পুৰুষ	LDT1256195 ফটো উপলব্ধ



863 নাম : বিজু বাউৰী পিতাৰ নাম: বৰজু বাউৰী ঘৰ নং : 42 বয়স : 32 লিঙ্গ : পুৰুষ	NZZ0040782 ফটো উপলব্ধ	864 নাম : প্ৰনীতা বাউৰী পিতাৰ নাম: বৰজু বাউৰী ঘৰ নং : 42 বয়স : 25 লিঙ্গ : মহিলা	NZZ0040790 ফটো উপলব্ধ	865 নাম : পাত বাউৰী স্বামীৰ নাম: হৰিপ্ৰসাদ বাউৰী ঘৰ নং : 80 বয়স : 52 লিঙ্গ : মহিলা	LDT1256231 ফটো উপলব্ধ
866 নাম : নীতা গোস্বামী স্বামীৰ নাম: বিনোদ নেউপানে ঘৰ নং : 43 বয়স : 38 লিঙ্গ : মহিলা	LDT0200972 ফটো উপলব্ধ	867 নাম : বাপুৰাম বাউৰী পিতাৰ নাম: হৰিপ্ৰসাদ বাউৰী ঘৰ নং : 80 বয়স : 36 লিঙ্গ : পুৰুষ	LDT1256242 ফটো উপলব্ধ	868 নাম : মীনা বাউৰী স্বামীৰ নাম: বাপুৰাম বাউৰী ঘৰ নং : 80 বয়স : 34 লিঙ্গ : মহিলা	LDT1256219 ফটো উপলব্ধ
869 নাম : অকন বাউৰী পিতাৰ নাম: হৰিপ্ৰসাদ বাউৰী ঘৰ নং : 43 বয়স : 26 লিঙ্গ : পুৰুষ	NZZ0040816 ফটো উপলব্ধ	870 নাম : প্ৰমিলা বাউৰী পিতাৰ নাম: দেবেন বাউৰী ঘৰ নং : 88 বয়স : 42 লিঙ্গ : মহিলা	LDT1256264 ফটো উপলব্ধ	871 নাম : শান্তি বাউৰী স্বামীৰ নাম: বুদ্ধেশ্বৰ বাউৰী ঘৰ নং : 41 বয়স : 41 লিঙ্গ : মহিলা	LDT1256286 ফটো উপলব্ধ
872 নাম : টংকেশ্বৰ বাউৰী পিতাৰ নাম: বুদ্ধেশ্বৰ বাউৰী ঘৰ নং : 85 বয়স : 35 লিঙ্গ : পুৰুষ	LDT1256297 ফটো উপলব্ধ	873 নাম : অনিতা বাউৰী স্বামীৰ নাম: টংকেশ্বৰ বাউৰী ঘৰ নং : 45 বয়স : 32 লিঙ্গ : মহিলা	NZZ0040840 ফটো উপলব্ধ	874 নাম : মনেশ্বৰ বাউৰী পিতাৰ নাম: বুদ্ধেশ্বৰ বাউৰী ঘৰ নং : 45 বয়স : 29 লিঙ্গ : পুৰুষ	LDT0139642 ফটো উপলব্ধ
875 নাম : অঞ্জলী বাউৰী স্বামীৰ নাম: মনেশ্বৰ বাউৰী ঘৰ নং : 45 বয়স : 22 লিঙ্গ : মহিলা	LDT0368290 ফটো উপলব্ধ	876 নাম : কমলা মুড়া স্বামীৰ নাম: পানীকা মুড়া ঘৰ নং : 86 বয়স : 70 লিঙ্গ : মহিলা	LDT1256311 ফটো উপলব্ধ	877 নাম : মন্টু মুড়া পিতাৰ নাম: পানীকা মুড়া ঘৰ নং : 86 বয়স : 37 লিঙ্গ : পুৰুষ	LDT1256322 ফটো উপলব্ধ
878 নাম : নকুল বাউৰী পিতাৰ নাম: নগেন বাউৰী ঘৰ নং : 46 বয়স : 37 লিঙ্গ : পুৰুষ	LDT1256366 ফটো উপলব্ধ	879 নাম : ববিতা বাউৰী স্বামীৰ নাম: নকুল বাউৰী ঘৰ নং : 46 বয়স : 36 লিঙ্গ : মহিলা	LDT7272867 ফটো উপলব্ধ	880 নাম : কেশব মুড়া পিতাৰ নাম: মাইন মুড়া ঘৰ নং : 46 বয়স : 26 লিঙ্গ : পুৰুষ	LDT0200493 ফটো উপলব্ধ
881 নাম : পবিতা মুণ্ডা পিতাৰ নাম: বৰ্জেন মুণ্ডা ঘৰ নং : 86 বয়স : 22 লিঙ্গ : মহিলা	LDT0368316 ফটো উপলব্ধ	882 নাম : বৰ্জেন মুড়া পিতাৰ নাম: পানীকা মুড়া ঘৰ নং : 86 বয়স : 41 লিঙ্গ : পুৰুষ	LDT1256377 ফটো উপলব্ধ	883 নাম : সহদেব বাউৰী পিতাৰ নাম: নগেন বাউৰী ঘৰ নং : 86 বয়স : 40 লিঙ্গ : পুৰুষ	LDT1256355 ফটো উপলব্ধ
884 নাম : স্বপনা মুড়া স্বামীৰ নাম: বৰ্জেন মুড়া ঘৰ নং : 86 বয়স : 38 লিঙ্গ : মহিলা	LDT1256388 ফটো উপলব্ধ	885 নাম : নীৰা ভূজেল স্বামীৰ নাম: নবৰাজ ভূজেল ঘৰ নং : 47 বয়স : 32 লিঙ্গ : মহিলা	LDT0200691 ফটো উপলব্ধ	886 নাম : কিশোৰ বাউৰী পিতাৰ নাম: বুথু বাউৰী ঘৰ নং : 89 বয়স : 31 লিঙ্গ : পুৰুষ	LDT1263076 ফটো উপলব্ধ
887 নাম : ললিতা বাউৰী স্বামীৰ নাম: কিশোৰ বাউৰী ঘৰ নং : 47 বয়স : 22 লিঙ্গ : মহিলা	NZZ0040824 ফটো উপলব্ধ	888 নাম : ভাগীৰথী ছেত্ৰী স্বামীৰ নাম: খৰ্গ বাহাদুৰ ছেত্ৰী ঘৰ নং : 88 বয়স : 73 লিঙ্গ : মহিলা	LDT1256424 ফটো উপলব্ধ	889 নাম : ৰামবাহাদুৰ ছেত্ৰী পিতাৰ নাম: খৰ্গ বাহাদুৰ ছেত্ৰী ঘৰ নং : 88 বয়স : 52 লিঙ্গ : পুৰুষ	LDT1256435 ফটো উপলব্ধ
890 নাম : বিষ্ণুমায়া ছেত্ৰী স্বামীৰ নাম: ৰাম বাহাদুৰ ছেত্ৰী ঘৰ নং : 48 বয়স : 50 লিঙ্গ : মহিলা	LDT7258395 ফটো উপলব্ধ	891 নাম : ঘনশ্যাম ছেত্ৰী পিতাৰ নাম: খৰ্গ বাহাদুৰ ছেত্ৰী ঘৰ নং : 88 বয়স : 47 লিঙ্গ : পুৰুষ	LDT1256446 ফটো উপলব্ধ	892 নাম : সুভা দেৱী স্বামীৰ নাম: ঘনশ্যাম ছেত্ৰী ঘৰ নং : 88 বয়স : 42 লিঙ্গ : মহিলা	LDT1256457 ফটো উপলব্ধ



893 নাম : হৰক বাহাদুৰ ছেত্ৰী মাতৃৰ নাম : ভাগীৰথী ছেত্ৰী ঘৰ নং : 8৮ বয়স : 39 লিঙ্গ : পুৰুষ	LDT1256468 ফটো উপলব্ধ	894 নাম : বিনা দেবী স্বামীৰ নাম : হৰকা বাহাদুৰ ছেত্ৰী ঘৰ নং : 48 বয়স : 27 লিঙ্গ : মহিলা	LDT0388330 ফটো উপলব্ধ	895 নাম : গোলাপী বাউৰী স্বামীৰ নাম : বিসেশ্বৰ বাউৰী ঘৰ নং : 8৯ বয়স : 36 লিঙ্গ : মহিলা	LDT1256480 ফটো উপলব্ধ
896 নাম : বিসেশ্বৰ বাউৰী পিতাৰ নাম : পদোশ্বৰ বাউৰী ঘৰ নং : 8৯ বয়স : 32 লিঙ্গ : পুৰুষ	LDT1256479 ফটো উপলব্ধ	897 নাম : শংকৰ ভূমিজ পিতাৰ নাম : জিতেন ভূমিজ ঘৰ নং : 49ক বয়স : 26 লিঙ্গ : পুৰুষ	NZZ0082974 ফটো উপলব্ধ	898 নাম : পূজা ভূমিজ পিতাৰ নাম : জিতেন ভূমিজ ঘৰ নং : 49ক বয়স : 21 লিঙ্গ : মহিলা	NZZ0082925 ফটো উপলব্ধ
899 নাম : মঙ্গলা গৌড় পিতাৰ নাম : মটৰু গৌড় ঘৰ নং : ৪৯খ বয়স : 57 লিঙ্গ : পুৰুষ	LDT1256515 ফটো উপলব্ধ	900 নাম : জোনাকী গৌড় স্বামীৰ নাম : মঙ্গলা গৌড় ঘৰ নং : ৪৯খ বয়স : 49 লিঙ্গ : মহিলা	LDT1256526 ফটো উপলব্ধ	901 নাম : জিতেন ভূমিজ পিতাৰ নাম : শিব ভূমিজ ঘৰ নং : ৪৯ক বয়স : 47 লিঙ্গ : পুৰুষ	LDT1256491 ফটো উপলব্ধ
902 নাম : দিনকান্তি ভূমিজ স্বামীৰ নাম : জিতেন ভূমিজ ঘৰ নং : ৪৯ক বয়স : 42 লিঙ্গ : মহিলা	LDT1256504 ফটো উপলব্ধ	903 নাম : কমলা দুলাল স্বামীৰ নাম : নীৰায়ন দুলাল ঘৰ নং : 50গ বয়স : 50 লিঙ্গ : মহিলা	LDT7269475 ফটো উপলব্ধ	904 নাম : এগমায়া দেবী স্বামীৰ নাম : বংগলাল দুলাল ঘৰ নং : ৫০ক বয়স : 88 লিঙ্গ : মহিলা	LDT1256537 ফটো উপলব্ধ
905 নাম : বামলাল দুলাল পিতাৰ নাম : বংগলাল দুলাল ঘৰ নং : ৫০খ বয়স : 57 লিঙ্গ : পুৰুষ	LDT1256559 ফটো উপলব্ধ	906 নাম : বেদমায়া দেবী স্বামীৰ নাম : বামলাল দুলাল ঘৰ নং : ৫০খ বয়স : 46 লিঙ্গ : মহিলা	LDT1256548 ফটো উপলব্ধ	907 নাম : ধৰ্মানন্দ দুলাল পিতাৰ নাম : বংগলাল দুলাল ঘৰ নং : ৫০ক বয়স : 42 লিঙ্গ : পুৰুষ	LDT1256571 ফটো উপলব্ধ
908 নাম : মুক্তি দুলাল পিতাৰ নাম : বংগলাল দুলাল ঘৰ নং : ৫০ক বয়স : 39 লিঙ্গ : পুৰুষ	LDT1256560 ফটো উপলব্ধ	909 নাম : উমা দেবী স্বামীৰ নাম : ধৰ্মানন্দ দুলাল ঘৰ নং : ৫০ক বয়স : 35 লিঙ্গ : মহিলা	LDT1256582 ফটো উপলব্ধ	910 নাম : নিৰ দেবী স্বামীৰ নাম : বিশ্বজিত দুলাল ঘৰ নং : 52 বয়স : 29 লিঙ্গ : মহিলা	LDT0200733 ফটো উপলব্ধ
911 নাম : বঞ্জিত দুলাল পিতাৰ নাম : কৃষ্ণ দুলাল ঘৰ নং : 52 বয়স : 27 লিঙ্গ : পুৰুষ	LDT0200725 ফটো উপলব্ধ	# 912 নাম : বঞ্জিতা শৰ্মা পিতাৰ নাম : লক্ষ্মী উপাধ্যায় ঘৰ নং : 53 বয়স : 46 লিঙ্গ : মহিলা	LDT1256617 ফটো উপলব্ধ	# 913 নাম : অমিত আত্ৰেয় পিতাৰ নাম : লক্ষ্মী উপাধ্যায় ঘৰ নং : 53 বয়স : 45 লিঙ্গ : পুৰুষ	LDT1256628 ফটো উপলব্ধ
# 914 নাম : সোনমনি আত্ৰেয় স্বামীৰ নাম : অমিত আত্ৰেয় ঘৰ নং : 53 বয়স : 37 লিঙ্গ : মহিলা	LDT1499054 ফটো উপলব্ধ	E 915 নাম : লক্ষ্মী উপাধ্যায় পিতাৰ নাম : অৰুণাৰাণী উপাধ্যায় ঘৰ নং : 55 বয়স : 72 লিঙ্গ : পুৰুষ	LDT1256593 ফটো উপলব্ধ	S2 916 নাম : গংগা দেবী স্বামীৰ নাম : তৰুণ পোখৰেল ঘৰ নং : 56 বয়স : 30 লিঙ্গ : মহিলা	LDT0200675 ফটো উপলব্ধ
917 নাম : ভাগ্য শ্ৰী দেবী পিতাৰ নাম : কুমাৰ পোখ্ৰেল ঘৰ নং : 57 বয়স : 37 লিঙ্গ : মহিলা	LDT1256639 ফটো উপলব্ধ	918 নাম : ৰূপালী দেবী স্বামীৰ নাম : স্বপন পোখ্ৰেল ঘৰ নং : ৫৮ বয়স : 41 লিঙ্গ : মহিলা	LDT1256640 ফটো উপলব্ধ	S 919 নাম : দেবীমায়া শৰ্মা স্বামীৰ নাম : চিত্তাৰ্শন ভট্টাৰায় ঘৰ নং : ৫৯ বয়স : 41 লিঙ্গ : মহিলা	LDT1256651 ফটো উপলব্ধ
920 নাম : বিনোদ উপাধ্যায় পিতাৰ নাম : মুক্তিনাথ উপাধ্যায় ঘৰ নং : 63 বয়স : 36 লিঙ্গ : পুৰুষ	LDT1256662 ফটো উপলব্ধ	921 নাম : সবিতা দেবী পিতাৰ নাম : মুক্তিনাথ উপাধ্যায় ঘৰ নং : 63 বয়স : 25 লিঙ্গ : মহিলা	LDT0200824 ফটো উপলব্ধ	922 নাম : ভাৰতী ভূজেল পিতাৰ নাম : ঘন কান্ত ভূজেল ঘৰ নং : 70 বয়স : 25 লিঙ্গ : মহিলা	LDT0199661 ফটো উপলব্ধ



923 নাম : কেশব ভূজেল পিতাৰ নাম: আনন্দ ভূজেল ঘৰ নং : 72 বয়স : 35 লিঙ্গ : পুৰুষ	LDT1256673 ফটো উপলব্ধ	S 924 নাম : টিকামায়া ভূজেল পিতাৰ নাম: আনন্দ ভূজেল ঘৰ নং : 72 বয়স : 32 লিঙ্গ : মহিলা	LDT1263043 ফটো উপলব্ধ	925 নাম : তুলচি চৰকাৰ পিতাৰ নাম: হিৰো চৰকাৰ ঘৰ নং : 81 বয়স : 36 লিঙ্গ : মহিলা	LDT1263021 ফটো উপলব্ধ
926 নাম : দীপা বাউৰী স্বামীৰ নাম: বিকাশ বাউৰী ঘৰ নং : 82 বয়স : 39 লিঙ্গ : মহিলা	LDT0434951 ফটো উপলব্ধ	927 নাম : অমিলা বাউৰী স্বামীৰ নাম: বুবুল বাউৰী ঘৰ নং : 83 বয়স : 29 লিঙ্গ : মহিলা	LDT0434530 ফটো উপলব্ধ	928 নাম : বুবুল বাউৰী পিতাৰ নাম: মনিকান্ত বাউৰী ঘৰ নং : 83 বয়স : 29 লিঙ্গ : পুৰুষ	LDT0201004 ফটো উপলব্ধ
929 নাম : অজিত বাউৰী পিতাৰ নাম: মনিকান্ত বাউৰী ঘৰ নং : 83 বয়স : 28 লিঙ্গ : পুৰুষ	LDT0200915 ফটো উপলব্ধ	930 নাম : তুলন ঘাটোৱাৰ পিতাৰ নাম: ৰামদাস ঘাটোৱাৰ ঘৰ নং : 84 বয়স : 28 লিঙ্গ : পুৰুষ	LDT7263510 ফটো উপলব্ধ	931 নাম : সীতা ঘাটোৱাৰ স্বামীৰ নাম: তুলন ঘাটোৱাৰ ঘৰ নং : 84 বয়স : 23 লিঙ্গ : মহিলা	NZZ0006452 ফটো উপলব্ধ
# 932 নাম : ৰতন চৰকাৰ পিতাৰ নাম: সাধন চৰকাৰ ঘৰ নং : 86 বয়স : 38 লিঙ্গ : পুৰুষ	LDT1256695 ফটো উপলব্ধ	933 নাম : বিজয় চৰকাৰ পিতাৰ নাম: সাধন চৰকাৰ ঘৰ নং : 86 বয়স : 32 লিঙ্গ : পুৰুষ	LDT1263009 ফটো উপলব্ধ	934 নাম : অৰূপ চৰকাৰ পিতাৰ নাম: ধীৰো চৰকাৰ ঘৰ নং : 87 ক বয়স : 35 লিঙ্গ : পুৰুষ	LDT1256720 ফটো উপলব্ধ
935 নাম : অনিতা চৰকাৰ স্বামীৰ নাম: তৰনী চৰকাৰ ঘৰ নং : 87 ক বয়স : 40 লিঙ্গ : মহিলা	LDT1256731 ফটো উপলব্ধ	936 নাম : হৰেকৃষ্ণ চৰকাৰ পিতাৰ নাম: শশী মোহন চৰকাৰ ঘৰ নং : 89 ক বয়স : 64 লিঙ্গ : পুৰুষ	LDT1256708 ফটো উপলব্ধ	937 নাম : বীনা চৰকাৰ স্বামীৰ নাম: হৰেকৃষ্ণ চৰকাৰ ঘৰ নং : 89 ক বয়স : 40 লিঙ্গ : মহিলা	LDT1256719 ফটো উপলব্ধ
938 নাম : চুৰেন্দ্ৰ গুপ্তা মাতৃৰ নাম: সুহাৰী গুপ্তা ঘৰ নং : 91 বয়স : 68 লিঙ্গ : পুৰুষ	LDT1256742 ফটো উপলব্ধ	939 নাম : চুচিলা গুপ্তা স্বামীৰ নাম: চুৰেন্দ্ৰ গুপ্তা ঘৰ নং : 91 বয়স : 60 লিঙ্গ : মহিলা	LDT1256753 ফটো উপলব্ধ	940 নাম : ৰূপেন গুপ্তা পিতাৰ নাম: চুৰেন্দ্ৰ গুপ্তা ঘৰ নং : 91 বয়স : 38 লিঙ্গ : পুৰুষ	LDT1256764 ফটো উপলব্ধ
941 নাম : অৰুনা ছেত্ৰী পিতাৰ নাম: গোবিন্দ বাহাদুৰ ছেত্ৰী ঘৰ নং : 103 বয়স : 26 লিঙ্গ : মহিলা	LDT0243378 ফটো উপলব্ধ	942 নাম : চুজিত চৰকাৰ পিতাৰ নাম: কুতিবাচ চৰকাৰ ঘৰ নং : 105 বয়স : 25 লিঙ্গ : পুৰুষ	LDT0200840 ফটো উপলব্ধ	943 নাম : নন্দলাল ছেত্ৰী পিতাৰ নাম: ক্ষেম বাহাদুৰ ছেত্ৰী ঘৰ নং : 113 বয়স : 48 লিঙ্গ : পুৰুষ	LDT1256786 ফটো উপলব্ধ
S 944 নাম : ভীমা দেৱী পিতাৰ নাম: ঘনশ্যাম ছেত্ৰী ঘৰ নং : 123 বয়স : 34 লিঙ্গ : মহিলা	LDT1256822 ফটো উপলব্ধ	945 নাম : ৰীতা ছেত্ৰী স্বামীৰ নাম: হেম বাহাদুৰ ছেত্ৰী ঘৰ নং : 128 বয়স : 35 লিঙ্গ : মহিলা	LDT0200774 ফটো উপলব্ধ	946 নাম : অন্জ ওৰাং পিতাৰ নাম: বীৰেন ওৰাং ঘৰ নং : 129 বয়স : 28 লিঙ্গ : মহিলা	LDT0199703 ফটো উপলব্ধ
947 নাম : সবিতা ওৰাং পিতাৰ নাম: বীৰেন ওৰাং ঘৰ নং : 129 বয়স : 26 লিঙ্গ : মহিলা	LDT0199711 ফটো উপলব্ধ	948 নাম : ৰেহনা বেগম পিতাৰ নাম: ধনতি আলি ঘৰ নং : 133 বয়স : 31 লিঙ্গ : মহিলা	LDT0200600 ফটো উপলব্ধ	949 নাম : ৰেচমা খাতুন পিতাৰ নাম: ধনতি আলি ঘৰ নং : 133 বয়স : 28 লিঙ্গ : মহিলা	LDT0200634 ফটো উপলব্ধ
950 নাম : পূজা বাউৰী স্বামীৰ নাম: অজিত বাউৰী ঘৰ নং : 136 বয়স : 30 লিঙ্গ : মহিলা	NZZ0056606 ফটো উপলব্ধ	951 নাম : অন্জনা চৰকাৰ স্বামীৰ নাম: প্ৰদীপ চৰকাৰ ঘৰ নং : 139 বয়স : 33 লিঙ্গ : মহিলা	LDT0200931 ফটো উপলব্ধ	952 নাম : অন্জলী চৰকাৰ স্বামীৰ নাম: সুকেন চৰকাৰ ঘৰ নং : 139 বয়স : 31 লিঙ্গ : মহিলা	LDT0200964 ফটো উপলব্ধ



953	LDT0200303	ফটো উপলব্ধ
নাম : মৰমী ওৰাং পিতাৰ নাম: বাবুল ওৰাং ঘৰ নং : 140 বয়স : 26 লিঙ্গ : মহিলা		

E 954	LDT1262993	ফটো উপলব্ধ
নাম : বসুমতী বাউৰী পিতাৰ নাম: চন্মা বাউৰী ঘৰ নং : 182 বয়স : 31 লিঙ্গ : মহিলা		

955	LDT1256866	ফটো উপলব্ধ
নাম : ববি ওৰাং স্বামীৰ নাম: তলু ওৰাং ঘৰ নং : 142 বয়স : 39 লিঙ্গ : মহিলা		

S 956	LDT0200501	ফটো উপলব্ধ
নাম : মামণি ওৰাং পিতাৰ নাম: মনিনাথ ওৰাং ঘৰ নং : 145 বয়স : 28 লিঙ্গ : মহিলা		

957	LDT0200543	ফটো উপলব্ধ
নাম : ববিতা ওৰাং পিতাৰ নাম: মনিনাথ ওৰাং ঘৰ নং : 145 বয়স : 26 লিঙ্গ : মহিলা		

# 958	LDT0200295	ফটো উপলব্ধ
নাম : পূজা বাউৰী পিতাৰ নাম: ৰাজু বাউৰী ঘৰ নং : 147 বয়স : 28 লিঙ্গ : মহিলা		

959	LDT0199935	ফটো উপলব্ধ
নাম : সুমিত্ৰা বাউৰী পিতাৰ নাম: আনন্দ বাউৰী ঘৰ নং : 150 বয়স : 27 লিঙ্গ : মহিলা		

960	LDT0199885	ফটো উপলব্ধ
নাম : প্ৰহলাদ বাউৰী পিতাৰ নাম: আনন্দ বাউৰী ঘৰ নং : 150 বয়স : 25 লিঙ্গ : পুৰুষ		

961	LDT0200923	ফটো উপলব্ধ
নাম : দ্বিপজোতি বাউৰী পিতাৰ নাম: কোমেশ্বৰ বাউৰী ঘৰ নং : 151 বয়স : 29 লিঙ্গ : পুৰুষ		

962	LDT1263054	ফটো উপলব্ধ
নাম : তপন বাউৰী পিতাৰ নাম: মালতী বাউৰী ঘৰ নং : 151 বয়স : 35 লিঙ্গ : পুৰুষ		

963	LDT0395954	ফটো উপলব্ধ
নাম : মিনা বাউৰী পিতাৰ নাম: অভিৰাম বাউৰী ঘৰ নং : 155 বয়স : 28 লিঙ্গ : মহিলা		

964	LDT1256877	ফটো উপলব্ধ
নাম : জয়ন্ত বাউৰী পিতাৰ নাম: চুটু বাউৰী ঘৰ নং : 159 বয়স : 34 লিঙ্গ : পুৰুষ		

# 965	LDT1263134	ফটো উপলব্ধ
নাম : সুৰজ অধিকাৰী মাতৃৰ নাম: গোবিন্দ অধিকাৰী ঘৰ নং : 15 বয়স : 33 লিঙ্গ : পুৰুষ		

966	LDT1263032	ফটো উপলব্ধ
নাম : মিনিতা বাউৰী পিতাৰ নাম: বিৰেন বাউৰী ঘৰ নং : 160 বয়স : 35 লিঙ্গ : মহিলা		

967	LDT1263101	ফটো উপলব্ধ
নাম : পশ্চম বাউৰী পিতাৰ নাম: কাৰ্তিক বাউৰী ঘৰ নং : 165 বয়স : 34 লিঙ্গ : পুৰুষ		

968	LDT1256888	ফটো উপলব্ধ
নাম : ৰুণ বাউৰী স্বামীৰ নাম: দুলাল বাউৰী ঘৰ নং : 166 বয়স : 39 লিঙ্গ : মহিলা		

969	LDT1256899	ফটো উপলব্ধ
নাম : চৰন বাউৰী পিতাৰ নাম: লক্ষী বাউৰী ঘৰ নং : 168 বয়স : 38 লিঙ্গ : পুৰুষ		

970	LDT1256902	ফটো উপলব্ধ
নাম : ৰিতা বাউৰী স্বামীৰ নাম: প্ৰদীপ বাউৰী ঘৰ নং : 190 বয়স : 39 লিঙ্গ : মহিলা		

971	LDT1256913	ফটো উপলব্ধ
নাম : দিপেন বাউৰী পিতাৰ নাম: বিপিন বাউৰী ঘৰ নং : 191 বয়স : 35 লিঙ্গ : পুৰুষ		

972	LDT1256924	ফটো উপলব্ধ
নাম : অনিমা বাউৰী পিতাৰ নাম: কাৰ্তিক বাউৰী ঘৰ নং : 193 বয়স : 35 লিঙ্গ : মহিলা		

973	LDT1256935	ফটো উপলব্ধ
নাম : বাবুল বাউৰী পিতাৰ নাম: নগেন বাউৰী ঘৰ নং : 195 বয়স : 38 লিঙ্গ : পুৰুষ		

974	LDT1256946	ফটো উপলব্ধ
নাম : পুকুলী বাউৰী স্বামীৰ নাম: বাবুল বাউৰী ঘৰ নং : 195 বয়স : 36 লিঙ্গ : মহিলা		

975	LDT1256957	ফটো উপলব্ধ
নাম : পূৰ্ণিমা বাউৰী পিতাৰ নাম: সহদেব বাউৰী ঘৰ নং : 199 বয়স : 34 লিঙ্গ : মহিলা		

976	LDT1410135	ফটো উপলব্ধ
নাম : ছবিলাল সোনাৰী পিতাৰ নাম: দলবাহাদুৰ সোনাৰী ঘৰ নং : 222 বয়স : 59 লিঙ্গ : পুৰুষ		

977	LDT0200451	ফটো উপলব্ধ
নাম : বিমলা লোহাৰ পিতাৰ নাম: ছবিলাল সোনাৰী ঘৰ নং : 322 বয়স : 33 লিঙ্গ : মহিলা		

978	LDT0200550	ফটো উপলব্ধ
নাম : কেশব লোহাৰ পিতাৰ নাম: ছবিলাল সোনাৰী ঘৰ নং : 322 বয়স : 30 লিঙ্গ : পুৰুষ		

979	NZZ0108043	ফটো উপলব্ধ
নাম : তুলসী প্ৰসাদ শৰ্মা পিতাৰ নাম: পদম লাল শৰ্মা ঘৰ নং : 324 বয়স : 64 লিঙ্গ : পুৰুষ		

980	NZZ0108050	ফটো উপলব্ধ
নাম : সীতা দেৱী স্বামীৰ নাম: তুলসী প্ৰসাদ শৰ্মা ঘৰ নং : 324 বয়স : 62 লিঙ্গ : মহিলা		



981	3	NZZ0129684	ফটো উপলব্ধ	নাম : ভৰত মুণ্ডা পিতাৰ নাম: বঞ্জন মুণ্ডা ঘৰ নং : 46 বয়স : 21 লিঙ্গ : পুৰুষ	982	3	NZZ0133314	ফটো উপলব্ধ	নাম : যুবৰাজ শৰ্মা পিতাৰ নাম: তুলসী প্ৰসাদ শৰ্মা ঘৰ নং : 324 বয়স : 32 লিঙ্গ : পুৰুষ	983	3	NZZ0133322	ফটো উপলব্ধ	নাম : মোহন শৰ্মা পিতাৰ নাম: তুলসী প্ৰসাদ শৰ্মা ঘৰ নং : 324 বয়স : 33 লিঙ্গ : পুৰুষ
984	3	NZZ0133330	ফটো উপলব্ধ	নাম : তিল মায়া জয়চী স্বামীৰ নাম: বিনোদ ছেত্ৰী ঘৰ নং : 16 বয়স : 32 লিঙ্গ : মহিলা	985	3	NZZ0133348	ফটো উপলব্ধ	নাম : সুভাষ ছেত্ৰী পিতাৰ নাম: ধন বাহাদুৰ ছেত্ৰী ঘৰ নং : 18 ক বয়স : 18 লিঙ্গ : পুৰুষ	986	3	NZZ0133355	ফটো উপলব্ধ	নাম : শ্যামৰাজ পাঠক পিতাৰ নাম: মনোজ পাঠক ঘৰ নং : 8 বয়স : 19 লিঙ্গ : পুৰুষ
987	3	NZZ0138594	ফটো উপলব্ধ	নাম : বিষ্ণু ভূঞা পিতাৰ নাম: চুনু ভূঞা ঘৰ নং : 36 বয়স : 25 লিঙ্গ : পুৰুষ	988	1	NZZ0138560	ফটো উপলব্ধ	নাম : মৰ্চিদ্দা খাতুন স্বামীৰ নাম: ছামচুদ্দিন আলি ঘৰ নং : 218 বয়স : 37 লিঙ্গ : মহিলা	989	3	NZZ0140004	ফটো উপলব্ধ	নাম : মেঘা দাস স্বামীৰ নাম: ৰতন চৰকাৰ ঘৰ নং : 86 বয়স : 22 লিঙ্গ : মহিলা
990	1	NZZ0142521	ফটো উপলব্ধ	নাম : পাপ আলী পিতাৰ নাম: হুছেইন আহমেদ ঘৰ নং : 210 বয়স : 22 লিঙ্গ : পুৰুষ	991	1	NZZ0147546	ফটো উপলব্ধ	নাম : মফচিদ্দা খাতুন স্বামীৰ নাম: নবাব খান ঘৰ নং : 195 বয়স : 18 লিঙ্গ : মহিলা	992	2	NZZ0147579	ফটো উপলব্ধ	নাম : ৰস্তা বাউৰী স্বামীৰ নাম: মোহন কল ঘৰ নং : 4 বয়স : 37 লিঙ্গ : মহিলা
993	2	NZZ0148171	ফটো উপলব্ধ	নাম : বিস্মী মাহান্তী পিতাৰ নাম: গোপীনাথ মাহান্তী ঘৰ নং : 26 ক বয়স : 19 লিঙ্গ : মহিলা	994	1	NZZ0149450	ফটো উপলব্ধ	নাম : কৌশিলা ছেত্ৰী স্বামীৰ নাম: মনোজ ছেত্ৰী ঘৰ নং : 19 ঘ বয়স : 29 লিঙ্গ : মহিলা	995	1	NZZ0149443	ফটো উপলব্ধ	নাম : ডিম্পী চৰকাৰ পিতাৰ নাম: অমৰ চৰকাৰ ঘৰ নং : 247 বয়স : 18 লিঙ্গ : মহিলা
996	1	NZZ0149435	ফটো উপলব্ধ	নাম : মৰ্জিনা খাতুন স্বামীৰ নাম: কতুৰুদ্দিন আহমেদ ঘৰ নং : 223 বয়স : 29 লিঙ্গ : মহিলা	997	1	NZZ0149427	ফটো উপলব্ধ	নাম : চাহিল হুছেইন পিতাৰ নাম: চহৰাব আলি ঘৰ নং : 225 বয়স : 20 লিঙ্গ : পুৰুষ	998	1	NZZ0149401	ফটো উপলব্ধ	নাম : ৰমজান আলি পিতাৰ নাম: চহৰাব আলি ঘৰ নং : 225 বয়স : 18 লিঙ্গ : পুৰুষ
999	1	NZZ0149385	ফটো উপলব্ধ	নাম : জাহিৰুল হুছেইন পিতাৰ নাম: চহৰাব আলি ঘৰ নং : 225 বয়স : 20 লিঙ্গ : পুৰুষ	1000	1	NZZ0152017	ফটো উপলব্ধ	নাম : পাৰিজা বেগম স্বামীৰ নাম: হজৰ আলি ঘৰ নং : 245 বয়স : 36 লিঙ্গ : মহিলা	1001	1	NZZ0151993	ফটো উপলব্ধ	নাম : মেহেৰুবা চুলতানা স্বামীৰ নাম: নুৰুল হুছেইন ঘৰ নং : 225 বয়স : 23 লিঙ্গ : মহিলা
1002	2	NZZ0152033	ফটো উপলব্ধ	নাম : নিকিতা দেবী স্বামীৰ নাম: পংকজ তচা ঘৰ নং : 27 ক বয়স : 23 লিঙ্গ : মহিলা	1003	1	NZZ0151696	ফটো উপলব্ধ	নাম : তছলিমা বেগম স্বামীৰ নাম: নুৰ মহম্মদ ঘৰ নং : 243 বয়স : 22 লিঙ্গ : মহিলা	1004	1	NZZ0151688	ফটো উপলব্ধ	নাম : জুবেদা বেগম স্বামীৰ নাম: মীৰ জাহান হক ঘৰ নং : 202 বয়স : 25 লিঙ্গ : মহিলা
1005	1	NZZ0151662	ফটো উপলব্ধ	নাম : ছহিলা খাতুন স্বামীৰ নাম: জমিৰ আলি খান ঘৰ নং : 213 বয়স : 29 লিঙ্গ : মহিলা	1006	2	NZZ0153221	ফটো উপলব্ধ	নাম : বেজন্তী মাহান্তী স্বামীৰ নাম: শিবা মাহান্তী ঘৰ নং : 26 ক বয়স : 21 লিঙ্গ : মহিলা	1007	1	NZZ0153825	ফটো উপলব্ধ	নাম : আজিজুল হক পিতাৰ নাম: চৈয়দউল্লা শেখ ঘৰ নং : 209 বয়স : 20 লিঙ্গ : পুৰুষ
1008	1	NZZ0158824	ফটো উপলব্ধ	নাম : মনিকা নাথ পিতাৰ নাম: বিনোদ নাথ ঘৰ নং : 253 বয়স : 20 লিঙ্গ : মহিলা	1009	2	NZZ0158832	ফটো উপলব্ধ	নাম : দীপ বিশ্বাস পিতাৰ নাম: কাৰ্তিক বিশ্বাস ঘৰ নং : 34 বয়স : 20 লিঙ্গ : পুৰুষ	1010	2	NZZ0158857	ফটো উপলব্ধ	নাম : ৰাজ তচা পিতাৰ নাম: নিলাকান্ত তচা ঘৰ নং : 27 ক বয়স : 22 লিঙ্গ : পুৰুষ



1011	3	NZZ0158949
নাম : পম্পী বাউৰী স্বামীৰ নাম : মহন্ত বাউৰী ঘৰ নং : 42 বয়স : 24 লিঙ্গ : মহিলা		
ফটো উপলব্ধ		

1012	3	NZZ0158865
নাম : বীমা বাউৰী স্বামীৰ নাম : বিজু বাউৰী ঘৰ নং : 42 বয়স : 25 লিঙ্গ : মহিলা		
ফটো উপলব্ধ		

1013	3	NZZ0158899
নাম : জীবমায়ী দেৱী স্বামীৰ নাম : নন্দলাল ছেত্ৰী ঘৰ নং : 113 বয়স : 35 লিঙ্গ : মহিলা		
ফটো উপলব্ধ		

1014	3	NZZ0158881
নাম : সাগৰ ভূঞা পিতাৰ নাম : চন্দ্ৰ ভূঞা ঘৰ নং : 27 ক বয়স : 19 লিঙ্গ : পুৰুষ		
ফটো উপলব্ধ		



1015	3	NZZ0161794	ফটো উপলব্ধ	1016	1	NZZ0162602	ফটো উপলব্ধ	1017	1	NZZ0162701	ফটো উপলব্ধ
নাম : কৰন বাউৰী পিতাৰ নাম: প্ৰদীপ বাউৰী ঘৰ নং : 39 বয়স : 18 লিঙ্গ : পুৰুষ				নাম : বাজা চাহ পিতাৰ নাম: বমজান চাহ ঘৰ নং : 245 বয়স : 19 লিঙ্গ : পুৰুষ				নাম : আৰমান চাহ পিতাৰ নাম: বমজান চাহ ঘৰ নং : 245 বয়স : 32 লিঙ্গ : পুৰুষ			
1018	2	NZZ0162800	ফটো উপলব্ধ	1019	3	NZZ0164145	ফটো উপলব্ধ	1020	2	NZZ0164707	ফটো উপলব্ধ
নাম : বাথী বিশ্বাস স্বামীৰ নাম: বিশ্বজিত দাস ঘৰ নং : 20 বয়স : 22 লিঙ্গ : মহিলা				নাম : সুৰজ দুলাল পিতাৰ নাম: নাৰায়ণ দুলাল ঘৰ নং : 50 গ বয়স : 28 লিঙ্গ : পুৰুষ				নাম : আকানুশা দাস স্বামীৰ নাম: দীপ তচা ঘৰ নং : 28 বয়স : 19 লিঙ্গ : মহিলা			
S 1021	1	LQW0428185	ফটো উপলব্ধ	S 1022	1	NZZ0026187	ফটো উপলব্ধ	1023	3	LDT7269160	ফটো উপলব্ধ
নাম : ববিতা বিশ্বকৰ্মা পিতাৰ নাম: ধানবাহাদুৰ বিশ্বকৰ্মা ঘৰ নং : 35 বয়স : 26 লিঙ্গ : মহিলা				নাম : মঞ্জু বাউৰী পিতাৰ নাম: সুৰেশ বাউৰী ঘৰ নং : 163 বয়স : 21 লিঙ্গ : মহিলা				নাম : সুসিতা থাপা পিতাৰ নাম: বিখা থাপা ঘৰ নং : 18 গ বয়স : 25 লিঙ্গ : মহিলা			
1024	1	NZZ0170159	ফটো উপলব্ধ	1025	1	NZZ0171157	ফটো উপলব্ধ	1026	3	NZZ0177428	ফটো উপলব্ধ
নাম : হিমাত্ৰী চৰকাৰ পিতাৰ নাম: অমৰ চৰকাৰ ঘৰ নং : 247 বয়স : 18 লিঙ্গ : মহিলা				নাম : মনিষা শৰ্মা স্বামীৰ নাম: ছাহজাহান হক ঘৰ নং : 231 বয়স : 36 লিঙ্গ : মহিলা				নাম : কৰিশ্মা তামাং পিতাৰ নাম: জিত বাহাদুৰ তামাং ঘৰ নং : 17 বয়স : 18 লিঙ্গ : মহিলা			

ভোটাৰৰ সাৰাংশ							
A) ভোটাৰৰ সংখ্যা							
	তালিকাৰ প্ৰকাৰ	তালিকাৰ চিনাক্তকৰণ	ভোটাৰৰ সংখ্যা				
			পুৰুষ	মহিলা	৩য় লিঙ্গ	মুঠ	
I	মূল তালিকা	মূল তালিকা	বিশেষ সংশোধন, 2026 চনৰ পূৰ্বৰ 2025 চনৰ মূল তালিকাৰ লগত থকা সংযোজন সমূহ একত্ৰিতকৰণ কৰা তালিকা।	489	491	0	980
II	যোগ তালিকা	পৰিপূৰক 1	বিশেষ সংক্ষিপ্ত সংশোধন, 2026	14	20	0	34
		পৰিপূৰক 2	অনবিচ্ছিন্ন সংশোধন 2026	4	8	0	12
			মুঠ	18	28	0	46
III	বিয়োজন তালিকা	পৰিপূৰক 1	বিশেষ সংক্ষিপ্ত সংশোধন, 2026	27	24	0	51
		পৰিপূৰক 2	অনবিচ্ছিন্ন সংশোধন 2026	0	4	0	4
			মুঠ	27	28	0	55
IV	লিংগ ক্ষেত্ৰত পৰিবৰ্তনৰ বাবে পাৰ্থক্য			0	0	0	0
এই সংশোধনৰ পিছত ভোটাৰ তালিকাত ভোটাৰৰ মুঠ সংখ্যা (I+II-III+IV)				480	491	0	971

B) শুধৰনীৰ সংখ্যা		
তালিকাৰ প্ৰকাৰ	তালিকাৰ চিনাক্তকৰণ	শুধৰনীৰ সংখ্যা
পৰিপূৰক 1	বিশেষ সংক্ষিপ্ত সংশোধন, 2026	17
পৰিপূৰক 2	অনবিচ্ছিন্ন সংশোধন 2026	2
	মুঠ	19

নিৰ্বাচক পঞ্জীয়ন বিষয়াৰ স্বাক্ষৰ

E-মৃত, S-স্থানান্তৰিত/ বাসস্থান পৰিবৰ্তন, R-প্ৰতিলিপি, M-নিখোজ, Q-অযোগ্য