



## ভোটাৰ তালিকা 2026 S03 অসম

বিধানসভা সমষ্টিৰ নম্বৰ, নাম আৰু সংৰক্ষণৰ স্থিতি : 71 - বিহালী (অনুসূচিত জাতি)		খণ্ড নং : 108																			
এই বিধানসভা সমষ্টিত কোন সংসদীয় সমষ্টিৰ অন্তৰ্গত তাৰ নম্বৰ, নাম আৰু সংৰক্ষণ স্থিতি : 11 - শোণিতপুৰ (সাধাৰণ)																					
1. সংশোধনৰ বিৱৰণ																					
সংশোধনৰ বছৰ	2026	তালিকাৰ চিনাক্তকৰণ																			
ভিত্তি তাৰিখ	01-04-2026	বিশেষ সংশোধন, 2026 চনৰ পূৰ্বৰ 2025 চনৰ মূল তালিকাৰ লগত থকা সংযোজন সমূহ একত্ৰিতকৰণ কৰা তালিকা।																			
সংশোধনৰ প্ৰকাৰ	বিশেষ সংশোধন 2026																				
প্ৰকাশনৰ তাৰিখ	23-03-2026																				
2. খণ্ড আৰু ভোটগ্ৰহন কেন্দ্ৰৰ বিৱৰণ																					
খণ্ডৰ অন্তৰ্গত এলেকা সমূহৰ নম্বৰ আৰু নাম																					
1-বিজুলীজাৰনী	<table border="1" style="width: 100%; border-collapse: collapse;"> <tr> <td>মূল চহৰ/গাওঁ</td> <td>: বিজুলীজাৰনী</td> </tr> <tr> <td>ৱাৰ্ড নং</td> <td>:</td> </tr> <tr> <td>ডাকঘৰ</td> <td>: বৰগাং (উপ ডাকঘৰ)</td> </tr> <tr> <td>পুলিচ থানা</td> <td>: বিহালী</td> </tr> <tr> <td>ব্লক</td> <td>: বিহালী</td> </tr> <tr> <td>ৰাজহ চক্ৰ</td> <td>: বিশ্বনাথ ৰাজহ চক্ৰ</td> </tr> <tr> <td>জিলা</td> <td>: বিশ্বনাথ</td> </tr> <tr> <td>পিনকোড</td> <td>: 784167</td> </tr> </table>					মূল চহৰ/গাওঁ	: বিজুলীজাৰনী	ৱাৰ্ড নং	:	ডাকঘৰ	: বৰগাং (উপ ডাকঘৰ)	পুলিচ থানা	: বিহালী	ব্লক	: বিহালী	ৰাজহ চক্ৰ	: বিশ্বনাথ ৰাজহ চক্ৰ	জিলা	: বিশ্বনাথ	পিনকোড	: 784167
মূল চহৰ/গাওঁ	: বিজুলীজাৰনী																				
ৱাৰ্ড নং	:																				
ডাকঘৰ	: বৰগাং (উপ ডাকঘৰ)																				
পুলিচ থানা	: বিহালী																				
ব্লক	: বিহালী																				
ৰাজহ চক্ৰ	: বিশ্বনাথ ৰাজহ চক্ৰ																				
জিলা	: বিশ্বনাথ																				
পিনকোড	: 784167																				
3. ভোটগ্ৰহন কেন্দ্ৰৰ বিৱৰণ																					
ভোটগ্ৰহন কেন্দ্ৰৰ নম্বৰ আৰু নাম :		ভোটগ্ৰহন কেন্দ্ৰৰ প্ৰকাৰ (পুৰুষ/মহিলা/সাধাৰণ)		সাধাৰণ																	
108 - শ্বহিদ অনিল বৰা প্ৰাথমিক বিদ্যালয়		খণ্ডৰ অন্তৰ্গত সহায়ক ভোটগ্ৰহন কেন্দ্ৰৰ সংখ্যা :		0																	
ভোটগ্ৰহন কেন্দ্ৰৰ ঠিকনা :																					
শ্বহিদ অনিল বৰা প্ৰাথমিক বিদ্যালয়, কোঠা নং ১, বিজুলীজাৰনী																					
4. ভোটাৰৰ সংখ্যা																					
আৰম্ভনি ক্ৰমিক নং	শেষ ক্ৰমিক নং	মুঠ ভোটাৰ																			
		পুৰুষ	মহিলা	৩য় লিঙ্গ	মুঠ																
1	785	372	373	0	745																

নিৰ্বাচক পঞ্জীয়ন বিষয়াৰ স্বাক্ষৰ

Nazri Naksha

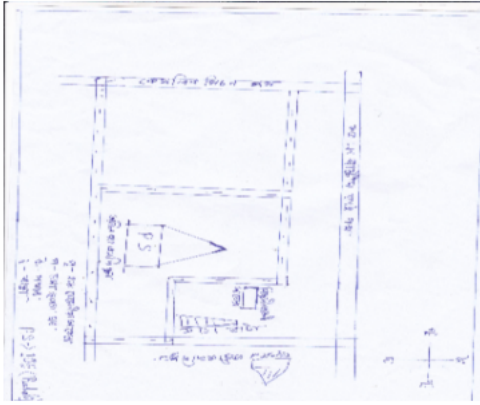

Google Map View



Polling Station Building Front View



ভোটগ্ৰহন কেন্দ্ৰৰ সন্মুখৰ দৃশ্য



Cad View

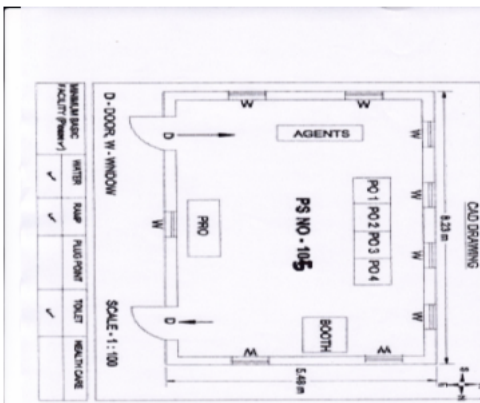

Key MAP View

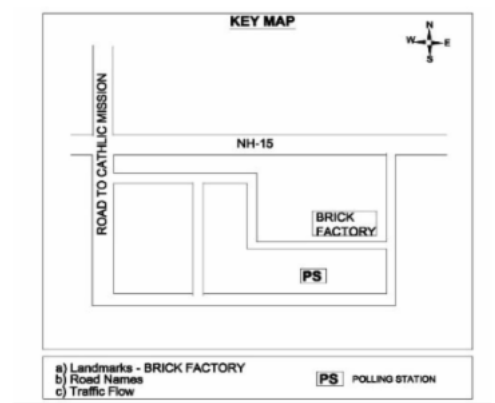



1 নাম : বাৰ্জেশ তান্তী পিতাৰ নাম: গিৰিধাৰী তান্তী ঘৰ নং : 1 বয়স : 43 লিঙ্গ : পুৰুষ	LDT1044582 ফটো উপলব্ধ	2 নাম : শৰ্বন তান্তী পিতাৰ নাম: বাৰ্জেশ তান্তী ঘৰ নং : 1 বয়স : 27 লিঙ্গ : পুৰুষ	LDT0279372 ফটো উপলব্ধ	3 নাম : ৰুমী তান্তী স্বামীৰ নাম: শৰ্বন তান্তী ঘৰ নং : 1 বয়স : 24 লিঙ্গ : মহিলা	NZZ0026021 ফটো উপলব্ধ
4 নাম : সুমতী তান্তী পিতাৰ নাম: বাৰ্জেশ তান্তী ঘৰ নং : 1 বয়স : 21 লিঙ্গ : মহিলা	NZZ0026583 ফটো উপলব্ধ	E 5 নাম : সুশীলা তান্তী স্বামীৰ নাম: কমলা তান্তী ঘৰ নং : 2 বয়স : 70 লিঙ্গ : মহিলা	LDT1044617 ফটো উপলব্ধ	E 6 নাম : সাগৰ তান্তী পিতাৰ নাম: কমলা তান্তী ঘৰ নং : 2 বয়স : 53 লিঙ্গ : পুৰুষ	LDT1044628 ফটো উপলব্ধ
7 নাম : দিপালী তান্তী স্বামীৰ নাম: সাগৰ তান্তী ঘৰ নং : 2 বয়স : 44 লিঙ্গ : মহিলা	LDT1044639 ফটো উপলব্ধ	8 নাম : ললিতা তান্তী স্বামীৰ নাম: বাৰ্জেশ তান্তী ঘৰ নং : 2 বয়স : 40 লিঙ্গ : মহিলা	LDT1044593 ফটো উপলব্ধ	9 নাম : শিব তান্তী পিতাৰ নাম: কমলা তান্তী ঘৰ নং : 2 বয়স : 38 লিঙ্গ : পুৰুষ	LDT1044640 ফটো উপলব্ধ
10 নাম : প্ৰনিতা প্ৰধান তান্তী স্বামীৰ নাম: সিব তামা ঘৰ নং : 2 বয়স : 34 লিঙ্গ : মহিলা	LDT0107045 ফটো উপলব্ধ	11 নাম : পটলী তান্তী পিতাৰ নাম: সন্তোষ তান্তী ঘৰ নং : 2 বয়স : 30 লিঙ্গ : মহিলা	LDT0104950 ফটো উপলব্ধ	12 নাম : প্ৰকাশ তান্তী পিতাৰ নাম: সাগৰ তান্তী ঘৰ নং : 02 বয়স : 28 লিঙ্গ : পুৰুষ	NZZ0062448 ফটো উপলব্ধ
13 নাম : ললিতা তান্তী স্বামীৰ নাম: সন্তোষ তান্তী ঘৰ নং : 3 বয়স : 57 লিঙ্গ : মহিলা	LDT1044662 ফটো উপলব্ধ	14 নাম : অন্তোষ তান্তী পিতাৰ নাম: চক্ৰধৰ তান্তী ঘৰ নং : 3 বয়স : 45 লিঙ্গ : পুৰুষ	LDT1044673 ফটো উপলব্ধ	15 নাম : চন্দন তান্তী পিতাৰ নাম: সন্তোষ তান্তী ঘৰ নং : 3 বয়স : 37 লিঙ্গ : পুৰুষ	LDT1044684 ফটো উপলব্ধ
16 নাম : চুছিলা তান্তী স্বামীৰ নাম: চন্দন তান্তী ঘৰ নং : 3 বয়স : 31 লিঙ্গ : মহিলা	LDT0105023 ফটো উপলব্ধ	17 নাম : কুন্দন তান্তী পিতাৰ নাম: সন্তোষ তান্তী ঘৰ নং : 3 বয়স : 24 লিঙ্গ : মহিলা	LDT0269233 ফটো উপলব্ধ	18 নাম : চিন্তু তান্তী পিতাৰ নাম: প্ৰদীপ তান্তী ঘৰ নং : 8কু বয়স : 36 লিঙ্গ : পুৰুষ	LDT0490540 ফটো উপলব্ধ
19 নাম : গৌতমী তান্তী স্বামীৰ নাম: চিন্তু তান্তী ঘৰ নং : 8কু বয়স : 33 লিঙ্গ : মহিলা	LDT0490508 ফটো উপলব্ধ	20 নাম : কনেশ্বৰ তান্তী পিতাৰ নাম: যোগেশ্বৰ তান্তী ঘৰ নং : 5 বয়স : 58 লিঙ্গ : পুৰুষ	LDT1044695 ফটো উপলব্ধ	21 নাম : অম্বিকা তান্তী স্বামীৰ নাম: কনেশ্বৰ তান্তী ঘৰ নং : 5 বয়স : 50 লিঙ্গ : মহিলা	LDT1044708 ফটো উপলব্ধ
22 নাম : পৰিমল তান্তী পিতাৰ নাম: চেনীৰাম তান্তী ঘৰ নং : 5 বয়স : 23 লিঙ্গ : পুৰুষ	NZZ0100701 ফটো উপলব্ধ	23 নাম : পূৰ্ণিমা তান্তী স্বামীৰ নাম: পৰিমল তান্তী ঘৰ নং : 5 বয়স : 21 লিঙ্গ : মহিলা	NZZ0101907 ফটো উপলব্ধ	24 নাম : মনু মহানদীয়া পিতাৰ নাম: গোপীয়া মহানদীয়া ঘৰ নং : 6 বয়স : 63 লিঙ্গ : পুৰুষ	LDT1044719 ফটো উপলব্ধ
25 নাম : ৰাধা মহানদীয়া স্বামীৰ নাম: দুৰ্গা মহানদীয়া ঘৰ নং : 6 বয়স : 40 লিঙ্গ : মহিলা	LDT0379206 ফটো উপলব্ধ	26 নাম : দুৰ্গা মহানদীয়া পিতাৰ নাম: মনু মহানদীয়া ঘৰ নং : 6 বয়স : 38 লিঙ্গ : পুৰুষ	LDT1044720 ফটো উপলব্ধ	27 নাম : স্বপ্না মহানদীয়া স্বামীৰ নাম: ৰূপেশ্বৰ মহানদীয়া ঘৰ নং : 6 বয়স : 31 লিঙ্গ : মহিলা	LDT0196360 ফটো উপলব্ধ
28 নাম : মীইনা মহানদীয়া পিতাৰ নাম: মনু মহানদীয়া ঘৰ নং : 6 বয়স : 26 লিঙ্গ : মহিলা	LDT0196451 ফটো উপলব্ধ	29 নাম : গাইনো তান্তী পিতাৰ নাম: কুঞ্জ তান্তী ঘৰ নং : 9 বয়স : 52 লিঙ্গ : পুৰুষ	LDT1044775 ফটো উপলব্ধ	30 নাম : উমা তান্তী স্বামীৰ নাম: গাইন তান্তী ঘৰ নং : 9 বয়স : 46 লিঙ্গ : মহিলা	LDT1044786 ফটো উপলব্ধ



31 নাম : ৰাজ তান্তী পিতাৰ নাম: কুঞ্জ তাতী ঘৰ নং : ৭ বয়স : 45 লিঙ্গ : পুৰুষ	LDT1044797 ফটো উপলব্ধ	32 নাম : প্ৰধান তান্তী পিতাৰ নাম: গাইনু তান্তী ঘৰ নং : ৭ বয়স : 20 লিঙ্গ : পুৰুষ	NZZ0119560 ফটো উপলব্ধ	33 নাম : ভদেশ্বৰী তান্তী স্বামীৰ নাম: ভুবেন তান্তী ঘৰ নং : ৮ বয়স : 59 লিঙ্গ : মহিলা	LDT1044811 ফটো উপলব্ধ
34 নাম : বিচকা তান্তী পিতাৰ নাম: বিদ্যা তাতী ঘৰ নং : ৮ বয়স : 54 লিঙ্গ : মহিলা	LDT1044822 ফটো উপলব্ধ	35 নাম : বিনোদ তান্তী পিতাৰ নাম: ভবেন তাতী ঘৰ নং : ৮ বয়স : 37 লিঙ্গ : পুৰুষ	LDT1044833 ফটো উপলব্ধ	36 নাম : অনোদ তাতী পিতাৰ নাম: ভবেন তান্তী ঘৰ নং : ৮ বয়স : 34 লিঙ্গ : পুৰুষ	LDT0192468 ফটো উপলব্ধ
37 নাম : জয়মতী তাতী স্বামীৰ নাম: অনোদ তাতী ঘৰ নং : ৮ বয়স : 34 লিঙ্গ : মহিলা	LDT0104711 ফটো উপলব্ধ	38 নাম : চেবা তান্তী স্বামীৰ নাম: বিনোদ তান্তী ঘৰ নং : ৮ বয়স : 33 লিঙ্গ : মহিলা	LDT0495069 ফটো উপলব্ধ	39 নাম : সুনীল তান্তী পিতাৰ নাম: ভবেন তান্তী ঘৰ নং : ৮ বয়স : 25 লিঙ্গ : পুৰুষ	LDT0489682 ফটো উপলব্ধ
E 40 নাম : উৰ্মিলা বিনজিয়া স্বামীৰ নাম: চন্মনাথ বিনজিয়া ঘৰ নং : 10 বয়স : 80 লিঙ্গ : মহিলা	LDT1044899 ফটো উপলব্ধ	41 নাম : চমৰু বিনজিয়া পিতাৰ নাম: সামনাথ বিনজিয়া ঘৰ নং : ১০ বয়স : 56 লিঙ্গ : পুৰুষ	LDT1044888 ফটো উপলব্ধ	E 42 নাম : চাজনু বিনজিয়া পিতাৰ নাম: সামনাথ বিনজিয়া ঘৰ নং : ১০ বয়স : 40 লিঙ্গ : পুৰুষ	LDT1044902 ফটো উপলব্ধ
# 43 নাম : তুলসী বিনজিয়া স্বামীৰ নাম: কাসিৰাম বীনজিয়া ঘৰ নং : ১০ বয়স : 45 লিঙ্গ : মহিলা	LDT0226662 ফটো উপলব্ধ	44 নাম : লৰ বিনজিয়া মাতৃৰ নাম: উৰ্মিলা বিনজিয়া ঘৰ নং : ১০ বয়স : 32 লিঙ্গ : পুৰুষ	LDT0122697 ফটো উপলব্ধ	45 নাম : চুবন্তি বিনজিয়া স্বামীৰ নাম: সুনীল বিনজিয়া ঘৰ নং : ১০ বয়স : 30 লিঙ্গ : মহিলা	LDT0450171 ফটো উপলব্ধ
E 46 নাম : ধনেশ্বৰ বিনজিয়া মাতৃৰ নাম: উৰ্মিলা বিনজিয়া ঘৰ নং : ১০ বয়স : 29 লিঙ্গ : পুৰুষ	LDT0122788 ফটো উপলব্ধ	47 নাম : পদ্মা বিনজিয়া স্বামীৰ নাম: লৰ বিনজিয়া ঘৰ নং : 10 বয়স : 29 লিঙ্গ : মহিলা	NZZ0014167 ফটো উপলব্ধ	48 নাম : সুনীল বিনজিয়া পিতাৰ নাম: চমৰু বিনজিয়া ঘৰ নং : ১০ বয়স : 26 লিঙ্গ : পুৰুষ	LDT0450163 ফটো উপলব্ধ
49 নাম : ৰূপেন বাউৰী পিতাৰ নাম: ক্ষীৰধৰ বাউৰী ঘৰ নং : ১১ বয়স : 29 লিঙ্গ : পুৰুষ	LDT0490359 ফটো উপলব্ধ	50 নাম : মেৰিণা কুল্লু পিতাৰ নাম: ভিনচেন্ট কুল্লু ঘৰ নং : ১১১ক বয়স : 64 লিঙ্গ : মহিলা	LDT0226803 ফটো উপলব্ধ	51 নাম : ক্ষীৰধৰ বাউৰী পিতাৰ নাম: বুধ বাউৰী ঘৰ নং : ১১ বয়স : 56 লিঙ্গ : পুৰুষ	LDT1044935 ফটো উপলব্ধ
52 নাম : অঞ্জলী বাউৰী স্বামীৰ নাম: ক্ষীৰধৰ বাউৰী ঘৰ নং : ১১ বয়স : 50 লিঙ্গ : মহিলা	LDT1044946 ফটো উপলব্ধ	53 নাম : কান বাউৰী পিতাৰ নাম: ক্ষীৰধৰ বাউৰী ঘৰ নং : 12 বয়স : 29 লিঙ্গ : পুৰুষ	LDT0196162 ফটো উপলব্ধ	54 নাম : কুসুম সোনাৰী স্বামীৰ নাম: পদালাল সোনাৰী ঘৰ নং : ১৩ বয়স : 38 লিঙ্গ : মহিলা	LDT0012278 ফটো উপলব্ধ
55 নাম : ৰাজকুমাৰ সোণাৰী পিতাৰ নাম: পদালাল সোণাৰী ঘৰ নং : 13ক বয়স : 28 লিঙ্গ : পুৰুষ	LDT0196154 ফটো উপলব্ধ	56 নাম : লালো সোনাৰী স্বামীৰ নাম: ৰাজকুমাৰ সোণাৰী ঘৰ নং : ১৩ক বয়স : 27 লিঙ্গ : মহিলা	LDT0226837 ফটো উপলব্ধ	57 নাম : পদালাল সোনাৰী পিতাৰ নাম: ডম্বৰু সোনাৰী ঘৰ নং : ১৩ক বয়স : 56 লিঙ্গ : পুৰুষ	LDT1491834 ফটো উপলব্ধ
58 নাম : ৰামবাহাদুৰ ছেত্ৰী পিতাৰ নাম: ধন বাহাদুৰ ছেত্ৰী ঘৰ নং : ১৪ বয়স : 69 লিঙ্গ : পুৰুষ	LDT1044979 ফটো উপলব্ধ	59 নাম : তুলসী ছেত্ৰী স্বামীৰ নাম: ৰামবাহাদুৰ ছেত্ৰী ঘৰ নং : ১৪ বয়স : 61 লিঙ্গ : মহিলা	LDT1044980 ফটো উপলব্ধ	60 নাম : ভুবন ছেত্ৰী পিতাৰ নাম: ৰামবাহাদুৰ ছেত্ৰী ঘৰ নং : ১৪ বয়স : 37 লিঙ্গ : পুৰুষ	LDT1044991 ফটো উপলব্ধ



#2 61 নাম : যমুনা দেবী স্বামীৰ নাম: অৰুণ কুমাৰ ছেত্ৰী ঘৰ নং : 18 বয়স : 34 লিঙ্গ : মহিলা	LDT4440679	ফটো উপলব্ধ	62 নাম : ওম কুমাৰ ছেত্ৰী পিতাৰ নাম: বাম বাহাদুৰ ঘৰ নং : 14 বয়স : 26 লিঙ্গ : পুৰুষ	NZZ0054254	ফটো উপলব্ধ	63 নাম : ইণ্ডু কুমাৰী ছেত্ৰী স্বামীৰ নাম: লোক বাহাদুৰ ছেত্ৰী ঘৰ নং : 18ক বয়স : 46 লিঙ্গ : মহিলা	LDT1045029	ফটো উপলব্ধ
64 নাম : মিনা ৰাজপুত পিতাৰ নাম: শ্ৰীকান্ত ৰাজপুত ঘৰ নং : 18 বয়স : 38 লিঙ্গ : মহিলা	LDT1045007	ফটো উপলব্ধ	65 নাম : লোক বাহাদুৰ ছেত্ৰী পিতাৰ নাম: বিনোদ ছেত্ৰী ঘৰ নং : 18ক বয়স : 51 লিঙ্গ : পুৰুষ	LDT1045018	ফটো উপলব্ধ	66 নাম : লীলামায়া ছেত্ৰী স্বামীৰ নাম: তিলক ছেত্ৰী ঘৰ নং : 19 বয়স : 63 লিঙ্গ : মহিলা	LDT1045041	ফটো উপলব্ধ
67 নাম : সুলেমন চাওৰা পিতাৰ নাম: হৰেন চাওৰা. ঘৰ নং : 19 বয়স : 51 লিঙ্গ : পুৰুষ	LDT0270223	ফটো উপলব্ধ	68 নাম : ৰাজু ছেত্ৰী পিতাৰ নাম: তিলক ছেত্ৰী ঘৰ নং : 19 বয়স : 41 লিঙ্গ : পুৰুষ	LDT1045063	ফটো উপলব্ধ	69 নাম : সূৰ্য্য ছেত্ৰী পিতাৰ নাম: তিলক ছেত্ৰী ঘৰ নং : 19 বয়স : 36 লিঙ্গ : পুৰুষ	LDT1045030	ফটো উপলব্ধ
70 নাম : জাদব ছেত্ৰী পিতাৰ নাম: তিলক ছেত্ৰী ঘৰ নং : 19 বয়স : 35 লিঙ্গ : পুৰুষ	LDT0106575	ফটো উপলব্ধ	71 নাম : ববিতা ছেত্ৰী স্বামীৰ নাম: ৰাজু ছেত্ৰী ঘৰ নং : 19 বয়স : 35 লিঙ্গ : মহিলা	LDT0279414	ফটো উপলব্ধ	72 নাম : পদাবাহাদুৰ মগৰ পিতাৰ নাম: মনি বাহাদুৰ মগৰ ঘৰ নং : 20 বয়স : 76 লিঙ্গ : পুৰুষ	LDT1045074	ফটো উপলব্ধ
73 নাম : দেবকুমাৰী মগৰ স্বামীৰ নাম: পদাবাহাদুৰ মগৰ ঘৰ নং : 20 বয়স : 73 লিঙ্গ : মহিলা	LDT1045085	ফটো উপলব্ধ	74 নাম : প্ৰদীপ আলৈ পিতাৰ নাম: পদাবাহাদুৰ মগৰ ঘৰ নং : 20 বয়স : 48 লিঙ্গ : পুৰুষ	LDT1045109	ফটো উপলব্ধ	75 নাম : হৰ্ক বাহাদুৰ মগৰ পিতাৰ নাম: পদাবাহাদুৰ মগৰ ঘৰ নং : 20 বয়স : 44 লিঙ্গ : পুৰুষ	LDT1045096	ফটো উপলব্ধ
76 নাম : হৰিমায়া চক্ৰা স্বামীৰ নাম: প্ৰদীপ আলৈ ঘৰ নং : 20 বয়স : 39 লিঙ্গ : মহিলা	LDT1491878	ফটো উপলব্ধ	77 নাম : তেজিমলা মগৰ থাপা স্বামীৰ নাম: হৰ্ক বাহাদুৰ মগৰ ঘৰ নং : 20 বয়স : 36 লিঙ্গ : মহিলা	LDT1050368	ফটো উপলব্ধ	# 78 নাম : বল বাহাদুৰ থাপা পিতাৰ নাম: পদাবাহাদুৰ মগৰ ঘৰ নং : 20ক বয়স : 54 লিঙ্গ : পুৰুষ	LDT1045110	ফটো উপলব্ধ
79 নাম : ৰেবতী মগৰ স্বামীৰ নাম: বল বাহাদুৰ থাপা ঘৰ নং : 20ক বয়স : 48 লিঙ্গ : মহিলা	LDT1045121	ফটো উপলব্ধ	80 নাম : হৰি প্ৰসাদ থাপা পিতাৰ নাম: বল বাহাদুৰ থাপা ঘৰ নং : 20ক বয়স : 31 লিঙ্গ : পুৰুষ	LDT1491845	ফটো উপলব্ধ	81 নাম : গনেশ ছেত্ৰী পিতাৰ নাম: চেৰ বাহাদুৰ ছেত্ৰী ঘৰ নং : 21 বয়স : 70 লিঙ্গ : পুৰুষ	LDT1045132	ফটো উপলব্ধ
82 নাম : জমুনা চেত্ৰী স্বামীৰ নাম: গনেশ ছেত্ৰী ঘৰ নং : 21 বয়স : 66 লিঙ্গ : মহিলা	LDT1045143	ফটো উপলব্ধ	83 নাম : পবিত্ৰ ছেত্ৰী পিতাৰ নাম: গনেশ ছেত্ৰী ঘৰ নং : 21 বয়স : 49 লিঙ্গ : পুৰুষ	LDT1045154	ফটো উপলব্ধ	84 নাম : ইন্দ্ৰ বাহাদুৰ ছেত্ৰী পিতাৰ নাম: গনেশ ছেত্ৰী ঘৰ নং : 21 বয়স : 46 লিঙ্গ : পুৰুষ	LDT1045165	ফটো উপলব্ধ
85 নাম : কমল ছেত্ৰী পিতাৰ নাম: গনেশ ছেত্ৰী ঘৰ নং : 21 বয়স : 41 লিঙ্গ : পুৰুষ	LDT1491867	ফটো উপলব্ধ	86 নাম : মায়া ছেত্ৰী স্বামীৰ নাম: ইন্দ্ৰ বাহাদুৰ ছেত্ৰী ঘৰ নং : 21 বয়স : 36 লিঙ্গ : মহিলা	LDT0104315	ফটো উপলব্ধ	87 নাম : গংগা দেবী স্বামীৰ নাম: কমল ছেত্ৰী ঘৰ নং : 21 বয়স : 25 লিঙ্গ : মহিলা	LDT0301887	ফটো উপলব্ধ
88 নাম : দুৰ্গামায়া ছেত্ৰী স্বামীৰ নাম: বিষ্ণুবাহাদুৰ ছেত্ৰী ঘৰ নং : 22 বয়স : 76 লিঙ্গ : মহিলা	LDT1045198	ফটো উপলব্ধ	89 নাম : গোপীলাল অধিকাৰী পিতাৰ নাম: কমা অধিকাৰী ঘৰ নং : 22 বয়স : 57 লিঙ্গ : পুৰুষ	LDT1050164	ফটো উপলব্ধ	90 নাম : প্ৰেমবাহাদুৰ চেত্ৰী পিতাৰ নাম: বিষ্ণুবাহাদুৰ ছেত্ৰী ঘৰ নং : 22 বয়স : 49 লিঙ্গ : পুৰুষ	LDT1045201	ফটো উপলব্ধ



91 নাম : গংগা দেৱী স্বামীৰ নাম: গোপীলাল অধিকাৰী ঘৰ নং : 22 বয়স : 49 লিঙ্গ : মহিলা	LDT1050175 ফটো উপলব্ধ	92 নাম : মীৰা ছেত্ৰী স্বামীৰ নাম: প্ৰেম বাহাদুৰ ছেত্ৰী ঘৰ নং : 22 বয়স : 43 লিঙ্গ : মহিলা	LDT1050313 ফটো উপলব্ধ	# 93 নাম : নাজনি বেগম স্বামীৰ নাম: ইউচুফ আলী ঘৰ নং : 22খ বয়স : 41 লিঙ্গ : মহিলা	LDT0042895 ফটো উপলব্ধ
94 নাম : নইন্দু বাহাদুৰ ছেত্ৰী পিতাৰ নাম: বিষ্ণু বাহাদুৰ ছেত্ৰী ঘৰ নং : 22 বয়স : 41 লিঙ্গ : পুৰুষ	LDT1045223 ফটো উপলব্ধ	# 95 নাম : চালেহা বেগম স্বামীৰ নাম: নবাব আলি ঘৰ নং : 22খ বয়স : 40 লিঙ্গ : মহিলা	LDT0042929 ফটো উপলব্ধ	# 96 নাম : মামুদা বেগম পিতাৰ নাম: মোবাৰক আলী ঘৰ নং : 22খ বয়স : 25 লিঙ্গ : মহিলা	LDT0268649 ফটো উপলব্ধ
97 নাম : মোচাৰফ আলি পিতাৰ নাম: মোবাৰক আলি ঘৰ নং : 22খ বয়স : 22 লিঙ্গ : পুৰুষ	NZZ0082123 ফটো উপলব্ধ	98 নাম : মোবাৰক আলী পিতাৰ নাম: মঃ হুছেইন আলী ঘৰ নং : 22(খ) বয়স : 54 লিঙ্গ : পুৰুষ	LDT1045256 ফটো উপলব্ধ	99 নাম : ৰৌচানাৰা বেগম অন্যান্য: তপচৈৰ আলী ঘৰ নং : 22(খ) বয়স : 47 লিঙ্গ : মহিলা	LDT0042879 ফটো উপলব্ধ
100 নাম : ৰুকিয়া বেগম পিতাৰ নাম: মোবাৰক আলী ঘৰ নং : 22(খ) বয়স : 23 লিঙ্গ : মহিলা	LDT0504621 ফটো উপলব্ধ	101 নাম : হুছেইন আলী পিতাৰ নাম: আমিৰ আলি ঘৰ নং : 22খ বয়স : 92 লিঙ্গ : পুৰুষ	LDT1045234 ফটো উপলব্ধ	102 নাম : মমুনা বেগম স্বামীৰ নাম: হুছেইন আলী ঘৰ নং : 22খ বয়স : 71 লিঙ্গ : মহিলা	LDT1045245 ফটো উপলব্ধ
103 নাম : নবাব আলী পিতাৰ নাম: হুছেইন আলী ঘৰ নং : 22খ বয়স : 51 লিঙ্গ : পুৰুষ	LDT1045278 ফটো উপলব্ধ	104 নাম : তপচৈৰ আলী পিতাৰ নাম: হুছেইন আলী ঘৰ নং : 22খ বয়স : 50 লিঙ্গ : পুৰুষ	LDT1045289 ফটো উপলব্ধ	105 নাম : ইউচুফ আলী পিতাৰ নাম: হুছেইন আলী ঘৰ নং : 22খ বয়স : 48 লিঙ্গ : পুৰুষ	LDT1045290 ফটো উপলব্ধ
106 নাম : মইনুৰ আলী পিতাৰ নাম: হুছেইন আলী ঘৰ নং : 22খ বয়স : 44 লিঙ্গ : পুৰুষ	LDT1045314 ফটো উপলব্ধ	107 নাম : মঞ্জু বেগম স্বামীৰ নাম: মোবাৰক আলী ঘৰ নং : 22খ বয়স : 44 লিঙ্গ : মহিলা	LDT1045267 ফটো উপলব্ধ	108 নাম : মঃ বাপজান আলী পিতাৰ নাম: হুছেইন আলী ঘৰ নং : 22খ বয়স : 44 লিঙ্গ : পুৰুষ	LDT1045303 ফটো উপলব্ধ
109 নাম : নুৰজাহান বেগম স্বামীৰ নাম: ৰচিদ আলি ঘৰ নং : 28ক বয়স : 41 লিঙ্গ : মহিলা	LDT1491925 ফটো উপলব্ধ	E 110 নাম : দয়া ৰাম দাস পিতাৰ নাম: ভোলা নাথ দাস ঘৰ নং : 26 বয়স : 66 লিঙ্গ : পুৰুষ	LDT1045325 ফটো উপলব্ধ	111 নাম : আন্তী দাস স্বামীৰ নাম: দয়াৰাম দাস ঘৰ নং : 26 বয়স : 46 লিঙ্গ : মহিলা	LDT1045336 ফটো উপলব্ধ
S 112 নাম : ভন্টী দাস পিতাৰ নাম: দয়াৰাম দাস ঘৰ নং : 26 বয়স : 29 লিঙ্গ : মহিলা	LDT0106302 ফটো উপলব্ধ	113 নাম : মন্ট দাস পিতাৰ নাম: দয়াৰাম দাস ঘৰ নং : 26 বয়স : 29 লিঙ্গ : পুৰুষ	LDT0105973 ফটো উপলব্ধ	114 নাম : লাপুক দাস পিতাৰ নাম: দয়াৰাম দাস ঘৰ নং : 26 বয়স : 22 লিঙ্গ : পুৰুষ	LDT0438069 ফটো উপলব্ধ
115 নাম : ফৰিদ্দা বেগম স্বামীৰ নাম: ইচমাইল আলী ঘৰ নং : 2৮ বয়স : 67 লিঙ্গ : মহিলা	LDT1045369 ফটো উপলব্ধ	116 নাম : বেবী বেগম স্বামীৰ নাম: মঃ ইয়াচিন আলী ঘৰ নং : 2৮ বয়স : 48 লিঙ্গ : মহিলা	LDT1050153 ফটো উপলব্ধ	117 নাম : মঃ ইয়াচিন আলী পিতাৰ নাম: ইচমাইল আলী ঘৰ নং : 2৮ বয়স : 37 লিঙ্গ : পুৰুষ	LDT1045370 ফটো উপলব্ধ
118 নাম : গজেন্দ্ৰ চাহ পিতাৰ নাম: দেবনাৰায়ন চাহ ঘৰ নং : 2৯ বয়স : 63 লিঙ্গ : পুৰুষ	LDT1045381 ফটো উপলব্ধ	119 নাম : ৰমেশ চাহ পিতাৰ নাম: দেবনাৰায়ন চাহ ঘৰ নং : 29 বয়স : 51 লিঙ্গ : পুৰুষ	LDT1045449 ফটো উপলব্ধ	120 নাম : ভানুমতী চাহ স্বামীৰ নাম: গজেন্দ্ৰ চাহ ঘৰ নং : 2৯ বয়স : 50 লিঙ্গ : মহিলা	LDT1045392 ফটো উপলব্ধ



121 নাম : হেমন্ত কুমাৰ চাহ পিতাৰ নাম: গজেন্দ্ৰ চাহ ঘৰ নং : ২৯ বয়স : 28 লিঙ্গ : পুৰুষ	LDT0161026 ফটো উপলব্ধ	122 নাম : কৃষ্ণ কুমাৰ চাহ পিতাৰ নাম: গজেন্দ্ৰ চাহ ঘৰ নং : ২৯ বয়স : 27 লিঙ্গ : পুৰুষ	LDT0107011 ফটো উপলব্ধ	123 নাম : পূজা চাহ পিতাৰ নাম: গজেন্দ্ৰ চাহ ঘৰ নং : ২৭ বয়স : 25 লিঙ্গ : মহিলা	LDT0399998 ফটো উপলব্ধ
124 নাম : ৰেখা সোনাৰ চাহ স্বামীৰ নাম: কৃষ্ণ কুমাৰ চাহ ঘৰ নং : ২৯ বয়স : 23 লিঙ্গ : মহিলা	LDT0450007 ফটো উপলব্ধ	125 নাম : আৰতি চাহ পিতাৰ নাম: গজেন্দ্ৰ চাহ ঘৰ নং : ২৯ বয়স : 22 লিঙ্গ : মহিলা	LDT0504894 ফটো উপলব্ধ	126 নাম : মীৰা দাস পিতাৰ নাম: দয়াৰাম দাস ঘৰ নং : ২৯ক বয়স : 36 লিঙ্গ : পুৰুষ	LDT1045461 ফটো উপলব্ধ
127 নাম : বিৰেন্দ্ৰ সিং পিতাৰ নাম: ধূপন সিং ঘৰ নং : ৩০ বয়স : 54 লিঙ্গ : পুৰুষ	LDT1045494 ফটো উপলব্ধ	128 নাম : অনিতা দেৱী স্বামীৰ নাম: বিৰেন্দ্ৰ সিং ঘৰ নং : ৩০ বয়স : 45 লিঙ্গ : মহিলা	LDT1045507 ফটো উপলব্ধ	129 নাম : পৰন সিং পিতাৰ নাম: বিৰেন্দ্ৰ সিং ঘৰ নং : 30 বয়স : 25 লিঙ্গ : পুৰুষ	LDT0195222 ফটো উপলব্ধ
130 নাম : লাল চাহ পিতাৰ নাম: জগু চাহ ঘৰ নং : ৩১ বয়স : 71 লিঙ্গ : পুৰুষ	LDT1045529 ফটো উপলব্ধ	131 নাম : সুদামা চাহ পিতাৰ নাম: আচুফী চাহ ঘৰ নং : ৩২ বয়স : 61 লিঙ্গ : পুৰুষ	LDT1045552 ফটো উপলব্ধ	132 নাম : চিন্তা দেৱী স্বামীৰ নাম: সুদামা চাহ ঘৰ নং : ৩২ বয়স : 59 লিঙ্গ : মহিলা	LDT1045563 ফটো উপলব্ধ
133 নাম : সন্তোষ চাহ পিতাৰ নাম: সুদামা চাহ ঘৰ নং : ৩২ বয়স : 36 লিঙ্গ : পুৰুষ	LDT1045574 ফটো উপলব্ধ	134 নাম : সঞ্জয় চাহ পিতাৰ নাম: সুদামা চাহ ঘৰ নং : ৩২ বয়স : 35 লিঙ্গ : পুৰুষ	LDT1045585 ফটো উপলব্ধ	135 নাম : সীমা দেৱী স্বামীৰ নাম: সন্তোষ চাহ ঘৰ নং : ৩২ বয়স : 33 লিঙ্গ : মহিলা	LDT0061648 ফটো উপলব্ধ
136 নাম : দিপালী দেৱী স্বামীৰ নাম: সন্জয় চাহ ঘৰ নং : 32 বয়স : 31 লিঙ্গ : মহিলা	LDT0195453 ফটো উপলব্ধ	137 নাম : বিন্দু দেৱী স্বামীৰ নাম: কৃষ্ণ চাহ ঘৰ নং : ৩৩ বয়স : 54 লিঙ্গ : মহিলা	LDT1045609 ফটো উপলব্ধ	138 নাম : পূজা কুমাৰী পিতাৰ নাম: কৃষ্ণ চাহ ঘৰ নং : ৩৩ বয়স : 24 লিঙ্গ : মহিলা	LDT0301663 ফটো উপলব্ধ
139 নাম : সুনীল প্ৰজা পিতাৰ নাম: চমাৰু প্ৰজা ঘৰ নং : 34 বয়স : 36 লিঙ্গ : পুৰুষ	LDT1045665 ফটো উপলব্ধ	140 নাম : ৰঞ্জিতা প্ৰজা স্বামীৰ নাম: জনি প্ৰজা ঘৰ নং : ৩৪ক বয়স : 38 লিঙ্গ : মহিলা	LDT0226779 ফটো উপলব্ধ	141 নাম : বিজয় প্ৰজা পিতাৰ নাম: চমাৰু প্ৰজা ঘৰ নং : ৩৪ক বয়স : 35 লিঙ্গ : পুৰুষ	LDT0226886 ফটো উপলব্ধ
142 নাম : জনি প্ৰজা পিতাৰ নাম: চমাৰু প্ৰজা ঘৰ নং : ৩৪ক বয়স : 33 লিঙ্গ : পুৰুষ	LDT0226761 ফটো উপলব্ধ	143 নাম : অমিলা প্ৰজা পিতাৰ নাম: চমাৰু প্ৰজা ঘৰ নং : ৩৪ক বয়স : 32 লিঙ্গ : মহিলা	LDT0226878 ফটো উপলব্ধ	144 নাম : ৰাজু প্ৰজা পিতাৰ নাম: চমাৰু প্ৰজা ঘৰ নং : ৩৪ক বয়স : 27 লিঙ্গ : পুৰুষ	LDT0226910 ফটো উপলব্ধ
145 নাম : অভয় পৰজা পিতাৰ নাম: অজয় পৰজা ঘৰ নং : 34 ক বয়স : 24 লিঙ্গ : পুৰুষ	NZZ0042283 ফটো উপলব্ধ	146 নাম : চিলা প্ৰজা স্বামীৰ নাম: ৰাজু প্ৰজা ঘৰ নং : ৩৪ক বয়স : 26 লিঙ্গ : মহিলা	LDT0282301 ফটো উপলব্ধ	E 147 নাম : সোমাৰু প্ৰজা পিতাৰ নাম: দেৱকু প্ৰজা ঘৰ নং : ৩৪ক বয়স : ২৭ লিঙ্গ : পুৰুষ	LDT1045632 ফটো উপলব্ধ
148 নাম : শীল প্ৰজা স্বামীৰ নাম: সোমাৰু প্ৰজা ঘৰ নং : ৩৪ক বয়স : 68 লিঙ্গ : মহিলা	LDT1045643 ফটো উপলব্ধ	149 নাম : হাকিনা প্ৰজা পিতাৰ নাম: ওদু প্ৰজা ঘৰ নং : 35 বয়স : 73 লিঙ্গ : পুৰুষ	LDT1045712 ফটো উপলব্ধ	E 150 নাম : সীতাই প্ৰজা স্বামীৰ নাম: হাকিনা প্ৰজা ঘৰ নং : 35 বয়স : 68 লিঙ্গ : মহিলা	LDT1045723 ফটো উপলব্ধ



151 নাম : বান প্রজা পিতাৰ নাম: চামলাল প্রজা ঘৰ নং : ৩৫ বয়স : 57 লিঙ্গ : মহিলা	LDT1045687 ফটো উপলব্ধ	E 152 নাম : তামচা প্রজা পিতাৰ নাম: চামলাল প্রজা ঘৰ নং : ৩৫ বয়স : 50 লিঙ্গ : পুৰুষ	LDT1045676 ফটো উপলব্ধ	E 153 নাম : মাতিয়াচ প্রজা পিতাৰ নাম: হাকিনা প্রজা ঘৰ নং : 35 বয়স : 48 লিঙ্গ : পুৰুষ	LDT1045734 ফটো উপলব্ধ
154 নাম : দিলীপ প্রজা পিতাৰ নাম: হাকিনা প্রজা ঘৰ নং : 35 বয়স : 44 লিঙ্গ : পুৰুষ	LDT1045756 ফটো উপলব্ধ	155 নাম : বঞ্জিনা প্রজা স্বামীৰ নাম: দিপু প্রজা ঘৰ নং : 35 বয়স : 43 লিঙ্গ : মহিলা	LDT1045701 ফটো উপলব্ধ	156 নাম : বীনা প্রজা স্বামীৰ নাম: মাতিয়াচ প্রজা ঘৰ নং : 35 বয়স : 43 লিঙ্গ : মহিলা	LDT1045745 ফটো উপলব্ধ
157 নাম : জিতেন প্রজা পিতাৰ নাম: বিছ প্রজা ঘৰ নং : 35 বয়স : 40 লিঙ্গ : পুৰুষ	LDT1045778 ফটো উপলব্ধ	158 নাম : সুনীতা প্রজা পিতাৰ নাম: হাকিনা প্রজা ঘৰ নং : 35 বয়স : 28 লিঙ্গ : মহিলা	LDT0196121 ফটো উপলব্ধ	159 নাম : অনীতা প্রজা পিতাৰ নাম: হাকিনা প্রজা ঘৰ নং : 35 বয়স : 25 লিঙ্গ : মহিলা	LDT0196113 ফটো উপলব্ধ
160 নাম : পূৰ্ণিমা পৰজা পিতাৰ নাম: অজয় পৰজা ঘৰ নং : ৩৫ বয়স : 25 লিঙ্গ : মহিলা	LDT0438085 ফটো উপলব্ধ	161 নাম : বিপুল পৰজা পিতাৰ নাম: মাতিয়াচ পৰজা ঘৰ নং : 35 বয়স : 25 লিঙ্গ : পুৰুষ	NZZ0024901 ফটো উপলব্ধ	162 নাম : অঞ্জলী পৰজা পিতাৰ নাম: দিপু পৰজা ঘৰ নং : 35 বয়স : 22 লিঙ্গ : মহিলা	NZZ0024893 ফটো উপলব্ধ
163 নাম : মিনতি পৰজা পিতাৰ নাম: মটিয়াছ পৰজা ঘৰ নং : 35 বয়স : 21 লিঙ্গ : মহিলা	NZZ0024828 ফটো উপলব্ধ	164 নাম : অমিত পৰজা পিতাৰ নাম: দিপু পৰজা ঘৰ নং : 35 বয়স : 20 লিঙ্গ : পুৰুষ	NZZ0024836 ফটো উপলব্ধ	165 নাম : চম্পা পৰজা স্বামীৰ নাম: তমচা পৰজা ঘৰ নং : 35 বয়স : 39 লিঙ্গ : মহিলা	LDT0195701 ফটো উপলব্ধ
166 নাম : লীনা পৰজা স্বামীৰ নাম: অজয় পৰজা ঘৰ নং : 35 বয়স : 33 লিঙ্গ : মহিলা	NZZ0042374 ফটো উপলব্ধ	E 167 নাম : কটনা প্রজা পিতাৰ নাম: গুদু প্রজা ঘৰ নং : ৩৫ বয়স : 75 লিঙ্গ : পুৰুষ	LDT1045767 ফটো উপলব্ধ	168 নাম : অজয় প্রজা পিতাৰ নাম: লব প্রজা ঘৰ নং : ৩৫ বয়স : 38 লিঙ্গ : পুৰুষ	LDT1045789 ফটো উপলব্ধ
E 169 নাম : কাল ভূঞা পিতাৰ নাম: বদৰিষা ভূঞা ঘৰ নং : ৩৬ বয়স : 60 লিঙ্গ : পুৰুষ	LDT1045803 ফটো উপলব্ধ	E 170 নাম : জয়মতী ভূঞা স্বামীৰ নাম: কালু ভূঞা ঘৰ নং : ৩৬ বয়স : 55 লিঙ্গ : মহিলা	LDT1045814 ফটো উপলব্ধ	171 নাম : জোন ভূঞা স্বামীৰ নাম: অজয় ভূঞা ঘৰ নং : ৩৬ বয়স : 27 লিঙ্গ : মহিলা	LDT0226936 ফটো উপলব্ধ
E 172 নাম : কতকো ভূঞা পিতাৰ নাম: বদৰিষা ভূঞা ঘৰ নং : ৩৬ বয়স : 61 লিঙ্গ : পুৰুষ	LDT1045858 ফটো উপলব্ধ	E 173 নাম : গৌতম বৰুৱা পিতাৰ নাম: চুটেম বৰুৱা ঘৰ নং : ৩৬ বয়স : 51 লিঙ্গ : পুৰুষ	LDT0110601 ফটো উপলব্ধ	174 নাম : ৰাম ভূঞা পিতাৰ নাম: কতকো ভূঞা ঘৰ নং : ৩৬ বয়স : 39 লিঙ্গ : পুৰুষ	LDT1045869 ফটো উপলব্ধ
175 নাম : কল্পনা ভূঞা স্বামীৰ নাম: লক্ষণ ভূঞা ঘৰ নং : ৩৬ বয়স : 35 লিঙ্গ : মহিলা	LDT0226704 ফটো উপলব্ধ	176 নাম : লক্ষণ ভূঞা পিতাৰ নাম: কতকো ভূঞা ঘৰ নং : ৩৬ বয়স : 33 লিঙ্গ : পুৰুষ	LDT0226845 ফটো উপলব্ধ	177 নাম : নান্দিনা প্রজা পিতাৰ নাম: সুনীল প্রজা ঘৰ নং : ৩৬ বয়স : 32 লিঙ্গ : মহিলা	LDT0266080 ফটো উপলব্ধ
178 নাম : আইতা ভূঞা পিতাৰ নাম: কটকা ভূঞা ঘৰ নং : ৩৬ বয়স : 27 লিঙ্গ : মহিলা	LDT0226829 ফটো উপলব্ধ	179 নাম : দিপেন ভূঞা পিতাৰ নাম: অলিবৰ ভূঞা ঘৰ নং : ৩৬ বয়স : 26 লিঙ্গ : পুৰুষ	LDT0226860 ফটো উপলব্ধ	180 নাম : বিমলা পৰজা স্বামীৰ নাম: অনিল পৰজা ঘৰ নং : ৩৬ বয়স : 37 লিঙ্গ : মহিলা	LDT0296954 ফটো উপলব্ধ



#2 181 নাম : আমিৰণ বেগম পিতাৰ নাম: উচমান আলি আলি ঘৰ নং : ৩৭ বয়স : 51 লিঙ্গ : মহিলা	LDT1491936 ফটো উপলব্ধ	E 182 নাম : শুকৰ ভূঞা পিতাৰ নাম: বদৰীয়া ভূঞা ঘৰ নং : ৩৯ বয়স : 58 লিঙ্গ : পুৰুষ	LDT1045881 ফটো উপলব্ধ	183 নাম : মীনা ভূঞা স্বামীৰ নাম: চুক্ৰা ভূঞা ঘৰ নং : ৩৯ বয়স : 52 লিঙ্গ : মহিলা	LDT1045892 ফটো উপলব্ধ
184 নাম : চুকলাল ভূঞা পিতাৰ নাম: চুক্ৰা ভূঞা ঘৰ নং : 39 বয়স : 42 লিঙ্গ : পুৰুষ	LDT1045905 ফটো উপলব্ধ	185 নাম : আৰব আলি পিতাৰ নাম: আচেন আলি ঘৰ নং : 40 বয়স : 90 লিঙ্গ : পুৰুষ	LDT1045916 ফটো উপলব্ধ	186 নাম : হাচিনা বেগম স্বামীৰ নাম: আৰব আলি ঘৰ নং : 40 বয়স : 53 লিঙ্গ : মহিলা	LDT1045927 ফটো উপলব্ধ
187 নাম : মঃ আব্দুল আলি পিতাৰ নাম: আৰব আলি ঘৰ নং : 40 বয়স : 43 লিঙ্গ : পুৰুষ	LDT1045949 ফটো উপলব্ধ	188 নাম : মিচ চৰেদী খাতুন স্বামীৰ নাম: আব্দুল আলি ঘৰ নং : 40 বয়স : 41 লিঙ্গ : মহিলা	LDT1045950 ফটো উপলব্ধ	# 189 নাম : মুজামিল হক পিতাৰ নাম: আৰব আলী ঘৰ নং : 40 বয়স : 38 লিঙ্গ : পুৰুষ	LDT1045938 ফটো উপলব্ধ
# 190 নাম : বাহুল আলি পিতাৰ নাম: আব্দুল আলি ঘৰ নং : 8০ বয়স : 22 লিঙ্গ : পুৰুষ	LDT0348490 ফটো উপলব্ধ	191 নাম : বফিক খান পিতাৰ নাম: নুৰ মহম্মদ ঘৰ নং : 41 বয়স : 66 লিঙ্গ : পুৰুষ	LDT1045961 ফটো উপলব্ধ	#2 192 নাম : নুৰজামাল খান পিতাৰ নাম: বফিক খান ঘৰ নং : 41 বয়স : 35 লিঙ্গ : পুৰুষ	LDT1050288 ফটো উপলব্ধ
193 নাম : সোচৰু খাতুন পিতাৰ নাম: বফিক খান ঘৰ নং : 41 বয়স : 31 লিঙ্গ : মহিলা	LDT1050302 ফটো উপলব্ধ	194 নাম : ফৰিদা বেগম স্বামীৰ নাম: মোবাৰক খান ঘৰ নং : 81 বয়স : 28 লিঙ্গ : মহিলা	LDT0268730 ফটো উপলব্ধ	195 নাম : বৈশাকু ভূঞা পিতাৰ নাম: দুখোৰা ভূঞা ঘৰ নং : ৪৩ক বয়স : 58 লিঙ্গ : পুৰুষ	LDT1046000 ফটো উপলব্ধ
196 নাম : বীতা ভূঞা স্বামীৰ নাম: বৈশাকু ভূঞা ঘৰ নং : ৪৩ক বয়স : 50 লিঙ্গ : মহিলা	LDT1046011 ফটো উপলব্ধ	197 নাম : বত্না ভূঞা পিতাৰ নাম: দুখোৰা ভূঞা ঘৰ নং : ৪৩খ বয়স : 48 লিঙ্গ : পুৰুষ	LDT1046022 ফটো উপলব্ধ	198 নাম : চুমিত ভূঞা পিতাৰ নাম: কিশোৰ ভূঞা ঘৰ নং : ৪৪ক বয়স : 27 লিঙ্গ : পুৰুষ	LDT0226969 ফটো উপলব্ধ
E 199 নাম : চুলামি ভূঞা স্বামীৰ নাম: গৌৰিন্দ ভূঞা ঘৰ নং : ৪৫ বয়স : ৪2 লিঙ্গ : মহিলা	LDT0226928 ফটো উপলব্ধ	E 200 নাম : ইব্রাহিম আলি পিতাৰ নাম: কুদৰত আলি ঘৰ নং : ৪৬ বয়স : 27 লিঙ্গ : পুৰুষ	LDT0268813 ফটো উপলব্ধ	201 নাম : আৰিফ আলি পিতাৰ নাম: কুদৰত আলি ঘৰ নং : ৪৬ বয়স : 25 লিঙ্গ : পুৰুষ	LDT0268912 ফটো উপলব্ধ
202 নাম : মামনি বেগম স্বামীৰ নাম: কুদৰত আলি ঘৰ নং : ৪৬খ বয়স : 48 লিঙ্গ : মহিলা	LDT1046099 ফটো উপলব্ধ	203 নাম : বৃধবা ভূঞা পিতাৰ নাম: নাৰায়ন ভূঞা ঘৰ নং : ৪৭ বয়স : 38 লিঙ্গ : পুৰুষ	LDT1046124 ফটো উপলব্ধ	E 204 নাম : চিকন্দৰ ভূঞা পিতাৰ নাম: বৃধ ভূঞা ঘৰ নং : 47ক বয়স : ৪7 লিঙ্গ : পুৰুষ	LDT0196170 ফটো উপলব্ধ
205 নাম : বিণা ভূঞা স্বামীৰ নাম: সিকন্দৰ ভূঞা ঘৰ নং : ৪৭ক বয়স : 33 লিঙ্গ : মহিলা	LDT0226902 ফটো উপলব্ধ	206 নাম : জোসোদা মাহালী স্বামীৰ নাম: দীপ ঘৰ নং : 50 বয়স : 23 লিঙ্গ : মহিলা	NZZ0054528 ফটো উপলব্ধ	207 নাম : চান্ত ভূঞা পিতাৰ নাম: সুদামা ভূঞা ঘৰ নং : ৫০ক বয়স : 48 লিঙ্গ : পুৰুষ	LDT1046168 ফটো উপলব্ধ
208 নাম : চালমী ভূঞা স্বামীৰ নাম: বিচা ভূঞা ঘৰ নং : ৫1 বয়স : 64 লিঙ্গ : মহিলা	LDT1046191 ফটো উপলব্ধ	E 209 নাম : অজিত ভূঞা পিতাৰ নাম: বৃধবা ভূঞা ঘৰ নং : ৫২ বয়স : 66 লিঙ্গ : পুৰুষ	LDT1046226 ফটো উপলব্ধ	210 নাম : বিৰচমনী মহানদীয়া স্বামীৰ নাম: বচন মহানদীয়া ঘৰ নং : ৫২ বয়স : 35 লিঙ্গ : মহিলা	LDT1046237 ফটো উপলব্ধ



211 নাম : জলশূৰী ভূঞা স্বামীৰ নাম: মদন ভূঞা ঘৰ নং : ৫২ক বয়স : 42 লিঙ্গ : মহিলা	LDT0226852 ফটো উপলব্ধ	212 নাম : অজয় ভূঞা পিতাৰ নাম: মদন ভূঞা ঘৰ নং : 52ক বয়স : 24 লিঙ্গ : পুৰুষ	NZZ0102103 ফটো উপলব্ধ	213 নাম : মদন ভূঞা পিতাৰ নাম: দুৰ্গা ভূঞা ঘৰ নং : ৫২ক বয়স : 53 লিঙ্গ : পুৰুষ	LDT1046248 ফটো উপলব্ধ
214 নাম : মোহন ভূঞা পিতাৰ নাম: চেতা ভূঞা ঘৰ নং : ৫২ঘ বয়স : 36 লিঙ্গ : পুৰুষ	LDT1046282 ফটো উপলব্ধ	215 নাম : চমাৰী মল্লিক পিতাৰ নাম: অক্ষুৰা মল্লিক ঘৰ নং : 54 বয়স : 63 লিঙ্গ : পুৰুষ	LDT1046306 ফটো উপলব্ধ	E 216 নাম : প্ৰহ্লাদ মল্লিক পিতাৰ নাম: অক্ষুৰা মল্লিক ঘৰ নং : 54 বয়স : 59 লিঙ্গ : পুৰুষ	LDT1046293 ফটো উপলব্ধ
217 নাম : ইশ্বৰ মল্লিক পিতাৰ নাম: প্ৰহ্লাদ মল্লিক ঘৰ নং : 54 বয়স : 34 লিঙ্গ : পুৰুষ	LDT1046328 ফটো উপলব্ধ	218 নাম : পূজা মল্লিক স্বামীৰ নাম: ইশ্বৰ মল্লিক ঘৰ নং : ৫৪ বয়স : 31 লিঙ্গ : মহিলা	LDT0180679 ফটো উপলব্ধ	E 219 নাম : জিতেন মল্লিক পিতাৰ নাম: অক্ষুৰা মল্লিক ঘৰ নং : 55 বয়স : 55 লিঙ্গ : পুৰুষ	LDT1046339 ফটো উপলব্ধ
220 নাম : চুৰাগী মল্লিক স্বামীৰ নাম: জিতেন মল্লিক ঘৰ নং : 55 বয়স : 48 লিঙ্গ : মহিলা	LDT1046340 ফটো উপলব্ধ	221 নাম : হিতেশ্বৰ মল্লিক পিতাৰ নাম: জিতেন মল্লিক ঘৰ নং : ৫৫ বয়স : 28 লিঙ্গ : পুৰুষ	LDT0489385 ফটো উপলব্ধ	222 নাম : প্ৰমেশ্বৰ মল্লিক পিতাৰ নাম: জিতেন মল্লিক ঘৰ নং : 55 বয়স : 25 লিঙ্গ : পুৰুষ	LDT0194811 ফটো উপলব্ধ
223 নাম : পটলী মল্লিক পিতাৰ নাম: জতীন মল্লিক ঘৰ নং : 55 বয়স : 24 লিঙ্গ : মহিলা	NZZ0024919 ফটো উপলব্ধ	E 224 নাম : জানকী মল্লিক স্বামীৰ নাম: বিৰেন মলিক ঘৰ নং : ৫৬ বয়স : 73 লিঙ্গ : মহিলা	LDT1046362 ফটো উপলব্ধ	E 225 নাম : বঞ্জিত মলিক পিতাৰ নাম: বিৰেন মলিক ঘৰ নং : ৫৬ বয়স : 40 লিঙ্গ : পুৰুষ	LDT1046384 ফটো উপলব্ধ
E 226 নাম : অষ্টমী পৰুজ পিতাৰ নাম: পত্নী পৰুজ ঘৰ নং : ৫৬ বয়স : 40 লিঙ্গ : মহিলা	LDT1046373 ফটো উপলব্ধ	227 নাম : বিমলা মলিক পিতাৰ নাম: বিৰেন মলিক ঘৰ নং : ৫৬ বয়স : 36 লিঙ্গ : মহিলা	LDT1046395 ফটো উপলব্ধ	228 নাম : সঞ্জীৱ মলিক পিতাৰ নাম: বিৰেন মলিক ঘৰ নং : ৫৬ বয়স : 36 লিঙ্গ : পুৰুষ	LDT1046408 ফটো উপলব্ধ
229 নাম : আৰাধনা মল্লিক স্বামীৰ নাম: বঞ্জিত মল্লিক ঘৰ নং : ৫৬ বয়স : 32 লিঙ্গ : মহিলা	LDT0182006 ফটো উপলব্ধ	230 নাম : মাইন মল্লিক স্বামীৰ নাম: সঞ্জীৱ মল্লিক ঘৰ নং : ৫৬ বয়স : 29 লিঙ্গ : মহিলা	LDT0182188 ফটো উপলব্ধ	231 নাম : আকাশ মল্লিক পিতাৰ নাম: বাৰ্জেশ মল্লিক ঘৰ নং : 56ক বয়স : 27 লিঙ্গ : পুৰুষ	NZZ0095422 ফটো উপলব্ধ
232 নাম : লক্ষ্মীমনি ঘাটোৱাৰ মল্লিকা স্বামীৰ নাম: সন্তোষ মল্লিক ঘৰ নং : ৫৬ক বয়স : 26 লিঙ্গ : মহিলা	LDT0489211 ফটো উপলব্ধ	233 নাম : বাৰ্জেশ মলিক পিতাৰ নাম: বিৰেন মলিক ঘৰ নং : ৫৬ক বয়স : 48 লিঙ্গ : পুৰুষ	LDT1046419 ফটো উপলব্ধ	234 নাম : কৌশল্যা মলিক স্বামীৰ নাম: বাৰ্জেশ মলিক ঘৰ নং : ৫৬ক বয়স : 43 লিঙ্গ : মহিলা	LDT1046420 ফটো উপলব্ধ
235 নাম : চন্তোষ মল্লিক পিতাৰ নাম: বাৰ্জেশ মল্লিক ঘৰ নং : ৫৬ক বয়স : 29 লিঙ্গ : পুৰুষ	LDT0213926 ফটো উপলব্ধ	236 নাম : দুবাৰী চবৰ পিতাৰ নাম: সুদৰ্শন চবৰ ঘৰ নং : ৫৭ বয়স : 53 লিঙ্গ : পুৰুষ	LDT1046431 ফটো উপলব্ধ	237 নাম : ফুলেশ্বৰী চবৰ স্বামীৰ নাম: দুবাৰী চবৰ ঘৰ নং : ৫৭ বয়স : 50 লিঙ্গ : মহিলা	LDT1046442 ফটো উপলব্ধ
238 নাম : সীতা চবৰ পিতাৰ নাম: সুদৰ্শন চবৰ ঘৰ নং : ৫৭ বয়স : 38 লিঙ্গ : মহিলা	LDT1046475 ফটো উপলব্ধ	239 নাম : সাৱিত্ৰী খাণ্ডোৱাল স্বামীৰ নাম: ইন্দ্ৰা চবৰ ঘৰ নং : 57 বয়স : 35 লিঙ্গ : মহিলা	NZZ0054544 ফটো উপলব্ধ	240 নাম : ইন্দ্ৰ চাবৰ পিতাৰ নাম: জান চাবৰ ঘৰ নং : ৫৭ বয়স : 34 লিঙ্গ : পুৰুষ	LDT0213959 ফটো উপলব্ধ



241 নাম : ধনঞ্জয় চৰব পিতাৰ নাম: দুৱাৰী চৰব ঘৰ নং : 57 বয়স : 26 লিঙ্গ : পুৰুষ	LDT0195230 ফটো উপলব্ধ	E 242 নাম : চন্দ্ৰিকা চৰব পিতাৰ নাম: সুদৰ্শন চৰব ঘৰ নং : 58 বয়স : 43 লিঙ্গ : পুৰুষ	LDT1046486 ফটো উপলব্ধ	243 নাম : মুনীয়া চৰব স্বামীৰ নাম: চন্দ্ৰিকা চৰব ঘৰ নং : 58 বয়স : 40 লিঙ্গ : মহিলা	LDT1046497 ফটো উপলব্ধ
244 নাম : দিবাৰু চৰব পিতাৰ নাম: সুদৰ্শন চৰব ঘৰ নং : 58 বয়স : 34 লিঙ্গ : পুৰুষ	LDT1046500 ফটো উপলব্ধ	245 নাম : দীপা চৰব পিতাৰ নাম: চন্দ্ৰিকা চৰব ঘৰ নং : 58 বয়স : 24 লিঙ্গ : মহিলা	NZZ0024786 ফটো উপলব্ধ	246 নাম : দিলীপ চৰব পিতাৰ নাম: পবুনা চৰব ঘৰ নং : 59 বয়স : 67 লিঙ্গ : পুৰুষ	LDT1046522 ফটো উপলব্ধ
247 নাম : পাৰ্বতী চৰব স্বামীৰ নাম: দিলীপ চৰব ঘৰ নং : 59 বয়স : 62 লিঙ্গ : মহিলা	LDT1046533 ফটো উপলব্ধ	248 নাম : বিপুল চৰব পিতাৰ নাম: সুদৰ্শন চৰব ঘৰ নং : 59 বয়স : 36 লিঙ্গ : পুৰুষ	LDT1046511 ফটো উপলব্ধ	249 নাম : জেকেন চৰব পিতাৰ নাম: দিলীপ চৰব ঘৰ নং : 59 বয়স : 30 লিঙ্গ : পুৰুষ	LDT0086819 ফটো উপলব্ধ
250 নাম : পদ্মা চৰব পিতাৰ নাম: দিলীপ চৰব ঘৰ নং : 59 বয়স : 27 লিঙ্গ : মহিলা	LDT0282111 ফটো উপলব্ধ	E 251 নাম : বাসনা কল স্বামীৰ নাম: বিশ্বনাথ কল ঘৰ নং : 60 বয়স : 65 লিঙ্গ : মহিলা	LDT1046544 ফটো উপলব্ধ	252 নাম : অমন কল পিতাৰ নাম: বিশ্বনাথ কল ঘৰ নং : 60 বয়স : 30 লিঙ্গ : পুৰুষ	LDT0473546 ফটো উপলব্ধ
253 নাম : শ্ৰীমতী কল স্বামীৰ নাম: অমন কল ঘৰ নং : 60 বয়স : 20 লিঙ্গ : মহিলা	NZZ0024877 ফটো উপলব্ধ	254 নাম : ধন কল পিতাৰ নাম: ধূপন কল ঘৰ নং : 60 বয়স : 31 লিঙ্গ : পুৰুষ	LDT0485730 ফটো উপলব্ধ	255 নাম : মীনা কল পিতাৰ নাম: ধূপেন কল ঘৰ নং : 60 বয়স : 22 লিঙ্গ : পুৰুষ	NZZ0025049 ফটো উপলব্ধ
E 256 নাম : ধূপন কল পিতাৰ নাম: বিশ্বনাথ কল ঘৰ নং : 60 বয়স : 46 লিঙ্গ : পুৰুষ	LDT1046555 ফটো উপলব্ধ	257 নাম : ছিলভিনা কল স্বামীৰ নাম: ধূপন কল ঘৰ নং : 60 বয়স : 40 লিঙ্গ : মহিলা	LDT1046566 ফটো উপলব্ধ	258 নাম : সঞ্জয় তচা পিতাৰ নাম: অনন্ত তচা ঘৰ নং : 61 বয়স : 44 লিঙ্গ : পুৰুষ	LDT1046588 ফটো উপলব্ধ
259 নাম : ভাৰতী তচা স্বামীৰ নাম: সঞ্জয় তচা ঘৰ নং : 61 বয়স : 35 লিঙ্গ : মহিলা	LDT0184796 ফটো উপলব্ধ	260 নাম : চুৰেশ কল পিতাৰ নাম: ৰামলাল কল ঘৰ নং : 61 বয়স : 29 লিঙ্গ : পুৰুষ	LDT0105130 ফটো উপলব্ধ	E 261 নাম : ৰঙ্গবতী তচা স্বামীৰ নাম: মনু তচা ঘৰ নং : 62 বয়স : 86 লিঙ্গ : মহিলা	LDT1046602 ফটো উপলব্ধ
262 নাম : প্ৰবিন তচা পিতাৰ নাম: শংকৰ তচা ঘৰ নং : 62 বয়স : 22 লিঙ্গ : পুৰুষ	LDT0348474 ফটো উপলব্ধ	263 নাম : মৃদুল তচা পিতাৰ নাম: যোগেন তচা ঘৰ নং : 63 বয়স : 29 লিঙ্গ : পুৰুষ	LDT0195123 ফটো উপলব্ধ	264 নাম : মঞ্জীত তচা মাতৃৰ নাম: যোগেন তচা ঘৰ নং : 63 বয়স : 29 লিঙ্গ : পুৰুষ	LDT0219907 ফটো উপলব্ধ
265 নাম : দৈবৈকী গোৱালা স্বামীৰ নাম: ককিল তচা ঘৰ নং : 63 বয়স : 30 লিঙ্গ : মহিলা	NZZ0102111 ফটো উপলব্ধ	266 নাম : মোচুমী তচা পিতাৰ নাম: নিপেন তচা ঘৰ নং : 63 বয়স : 23 লিঙ্গ : মহিলা	LDT0450072 ফটো উপলব্ধ	267 নাম : বাসন্তী তচা স্বামীৰ নাম: যোগেন তচা ঘৰ নং : 63 বয়স : 60 লিঙ্গ : মহিলা	LDT1046679 ফটো উপলব্ধ
268 নাম : অহিলা তচা স্বামীৰ নাম: সঞ্জীৱ তচা ঘৰ নং : 63 বয়স : 51 লিঙ্গ : মহিলা	LDT1046646 ফটো উপলব্ধ	269 নাম : মনিক্য ইন্দুবাৰ পিতাৰ নাম: মাৰিঅচিন দুৱৰ ঘৰ নং : 63 বয়স : 51 লিঙ্গ : মহিলা	LDT1046657 ফটো উপলব্ধ	#2 270 নাম : পদ্মা তচা স্বামীৰ নাম: নিপেন তচা ঘৰ নং : 63 বয়স : 46 লিঙ্গ : মহিলা	LDT1046691 ফটো উপলব্ধ



271 নাম : কুকিল তচা পিতাৰ নাম: যোগেন তচা ঘৰ নং : ৬৩গ বয়স : 40 লিঙ্গ : পুৰুষ	LDT1046704 ফটো উপলব্ধ	272 নাম : দীপেন তছা মাতৃৰ নাম: বাসন্তী তছা ঘৰ নং : ৬৩গ বয়স : 38 লিঙ্গ : পুৰুষ	LDT1046715 ফটো উপলব্ধ	273 নাম : নিকুমনি বৰা তচা স্বামীৰ নাম: ৰূপে বৰা ঘৰ নং : ৬৩গ বয়স : 37 লিঙ্গ : মহিলা	LDT0185736 ফটো উপলব্ধ
274 নাম : ৰূপেন তচা পিতাৰ নাম: যোগেন তচা ঘৰ নং : ৬৩গ বয়স : 33 লিঙ্গ : পুৰুষ	LDT0185777 ফটো উপলব্ধ	275 নাম : নবিন তচা পিতাৰ নাম: গোবিন্দ তচা ঘৰ নং : ৬৪ বয়স : 38 লিঙ্গ : পুৰুষ	LDT1046737 ফটো উপলব্ধ	276 নাম : ৰান তচা স্বামীৰ নাম: নবিন তচা ঘৰ নং : ৬৪ বয়স : 34 লিঙ্গ : মহিলা	LDT0408138 ফটো উপলব্ধ
277 নাম : তুলসী ভূঞা পৰ্জা স্বামীৰ নাম: দেৱগান পৰ্জা ঘৰ নং : 64 বয়স : 26 লিঙ্গ : মহিলা	LDT0220004 ফটো উপলব্ধ	E 278 নাম : মাইন কল স্বামীৰ নাম: বাহাদুৰ কল ঘৰ নং : 65 বয়স : 68 লিঙ্গ : মহিলা	LDT1046748 ফটো উপলব্ধ	279 নাম : ৰমেশ মহালি পিতাৰ নাম: ফাগু মহালি ঘৰ নং : 66 বয়স : 47 লিঙ্গ : পুৰুষ	LDT1046759 ফটো উপলব্ধ
280 নাম : জোনাকী মহালী স্বামীৰ নাম: ৰমেশ মহালি ঘৰ নং : 66 বয়স : 39 লিঙ্গ : মহিলা	LDT1046760 ফটো উপলব্ধ	281 নাম : মনেশ্বৰ মহালী পিতাৰ নাম: ফাগু মহালি ঘৰ নং : ৬৭ বয়স : 56 লিঙ্গ : পুৰুষ	LDT1046793 ফটো উপলব্ধ	282 নাম : সৰস্বতী মহালি স্বামীৰ নাম: মনেশ্বৰ মহালি ঘৰ নং : ৬৭ বয়স : 53 লিঙ্গ : মহিলা	LDT1046806 ফটো উপলব্ধ
283 নাম : অখিত তছা পিতাৰ নাম: অনন্ত তছা ঘৰ নং : ৬৭ বয়স : 38 লিঙ্গ : পুৰুষ	LDT1046817 ফটো উপলব্ধ	284 নাম : চনিতা মিজ পিতাৰ নাম: মনেশ্বৰ মহালী ঘৰ নং : ৬৭ বয়স : 32 লিঙ্গ : মহিলা	LDT0187609 ফটো উপলব্ধ	285 নাম : দীপ মহালী পিতাৰ নাম: মনেশ্বৰ মহালী ঘৰ নং : ৬৭ বয়স : 29 লিঙ্গ : পুৰুষ	LDT0187666 ফটো উপলব্ধ
286 নাম : ৰমা তচা স্বামীৰ নাম: অখিল তচা ঘৰ নং : 67 বয়স : 25 লিঙ্গ : মহিলা	NZZ0031294 ফটো উপলব্ধ	287 নাম : ৰূপ কল পিতাৰ নাম: ৰামলাল কল ঘৰ নং : 69 বয়স : 47 লিঙ্গ : মহিলা	LDT1046862 ফটো উপলব্ধ	288 নাম : মালতী কল স্বামীৰ নাম: ৰূপ কল ঘৰ নং : 69 বয়স : 43 লিঙ্গ : মহিলা	LDT1046873 ফটো উপলব্ধ
289 নাম : ৰামো কল পিতাৰ নাম: ৰামলাল কল ঘৰ নং : ৬৯ বয়স : 42 লিঙ্গ : পুৰুষ	LDT1046840 ফটো উপলব্ধ	290 নাম : অনিতা কল পিতাৰ নাম: ৰামলাল কল ঘৰ নং : ৬৯ বয়স : 31 লিঙ্গ : মহিলা	LDT0105171 ফটো উপলব্ধ	E 291 নাম : চক্ৰ গৌড় পিতাৰ নাম: বাবুলাল গৌড় ঘৰ নং : ৭১ বয়স : 73 লিঙ্গ : পুৰুষ	LDT1046884 ফটো উপলব্ধ
292 নাম : মহেশ মহালি পিতাৰ নাম: ফাগু মহালী ঘৰ নং : 71 বয়স : 60 লিঙ্গ : পুৰুষ	LDT1046919 ফটো উপলব্ধ	293 নাম : সৰস্বতী মহালি স্বামীৰ নাম: মহেশ মহালী ঘৰ নং : 71 বয়স : 60 লিঙ্গ : মহিলা	LDT1046920 ফটো উপলব্ধ	294 নাম : মনিৰাম গৌড় পিতাৰ নাম: চক্ৰ গৌড় ঘৰ নং : ৭১ বয়স : 48 লিঙ্গ : পুৰুষ	LDT1046895 ফটো উপলব্ধ
E 295 নাম : শনিৰাম গৌড় পিতাৰ নাম: চক্ৰ গৌড় ঘৰ নং : ৭১ বয়স : 74 লিঙ্গ : পুৰুষ	LDT1046908 ফটো উপলব্ধ	296 নাম : বীৰচা গড় পিতাৰ নাম: শুকুৰ গড় ঘৰ নং : ৭১ বয়স : 32 লিঙ্গ : পুৰুষ	LDT0233510 ফটো উপলব্ধ	297 নাম : চুনিলা ৰাজগড় পিতাৰ নাম: সুদৰ্শন ৰাজগড় ঘৰ নং : 72 বয়স : 38 লিঙ্গ : পুৰুষ	NZZ0024851 ফটো উপলব্ধ
298 নাম : গনেশ ৰাজগড় পিতাৰ নাম: সুদৰ্শন ৰাজগড় ঘৰ নং : 72 বয়স : 28 লিঙ্গ : পুৰুষ	LDT0195560 ফটো উপলব্ধ	299 নাম : বিপুল ৰাজগড় পিতাৰ নাম: দেবনাথ ৰাজগড় ঘৰ নং : ৭২ক বয়স : 26 লিঙ্গ : পুৰুষ	LDT0266122 ফটো উপলব্ধ	300 নাম : চান্তি ৰাজগড় ড পিতাৰ নাম: সুদৰ্শন ৰাজগড় ঘৰ নং : 72 বয়স : 25 লিঙ্গ : মহিলা	LDT0195503 ফটো উপলব্ধ



301 নাম : বাবল ৰাজগড় পিতাৰ নাম: দেওনাথ ৰাজগড় ঘৰ নং : ৭২ বয়স : 23 লিঙ্গ : পুৰুষ	LDT0473330 ফটো উপলব্ধ	# 302 নাম : বুবি ৰাজগড় স্বামীৰ নাম: বিপুল ৰাজগড় ঘৰ নং : ৭২ক বয়স : 30 লিঙ্গ : মহিলা	NZZ0121905 ফটো উপলব্ধ	303 নাম : দেওনাথ ৰাজগড় পিতাৰ নাম: সুদৰ্শন ৰাজগড় ঘৰ নং : ৭২ক বয়স : 50 লিঙ্গ : পুৰুষ	LDT1046942 ফটো উপলব্ধ
E 304 নাম : ধনমতি গোড় স্বামীৰ নাম: বাসুদেও গোড় ঘৰ নং : ৭৩ বয়স : 68 লিঙ্গ : মহিলা	LDT1046953 ফটো উপলব্ধ	305 নাম : দিপক গোড় পিতাৰ নাম: বাসুদেও গোড় ঘৰ নং : ৭৩ বয়স : 36 লিঙ্গ : পুৰুষ	LDT1046964 ফটো উপলব্ধ	306 নাম : বীনা ৰাজগড় স্বামীৰ নাম: দীপক ৰাজগড় ঘৰ নং : ৭৩ বয়স : 34 লিঙ্গ : মহিলা	LDT1050211 ফটো উপলব্ধ
307 নাম : বিকাশ গোড় পিতাৰ নাম: বাসুদেব গোড় ঘৰ নং : ৭৩ বয়স : 26 লিঙ্গ : পুৰুষ	LDT0301192 ফটো উপলব্ধ	308 নাম : আইজনী গোড় স্বামীৰ নাম: বিকাশ গোড় ঘৰ নং : ৭৩ বয়স : 25 লিঙ্গ : মহিলা	LDT0301259 ফটো উপলব্ধ	309 নাম : নীলাবতি মহানদিয়া স্বামীৰ নাম: খগেন মহানদিয়া ঘৰ নং : ৭৪ বয়স : 57 লিঙ্গ : মহিলা	LDT1046975 ফটো উপলব্ধ
# 310 নাম : লখী ভূঞা স্বামীৰ নাম: বাম ভূঞা ঘৰ নং : ৭৪ বয়স : 37 লিঙ্গ : মহিলা	LDT1046986 ফটো উপলব্ধ	311 নাম : মদন মহানদিয়া পিতাৰ নাম: খগেন মহানদিয়া ঘৰ নং : 74 বয়স : 33 লিঙ্গ : পুৰুষ	NZZ0102053 ফটো উপলব্ধ	312 নাম : লোহিত কৰ্মকাৰ পিতাৰ নাম: সোনাৰাম কৰ্মকাৰ ঘৰ নং : ৭৫ বয়স : 60 লিঙ্গ : পুৰুষ	LDT1046997 ফটো উপলব্ধ
313 নাম : তুফান কৰ্মকাৰ স্বামীৰ নাম: লোহিত কৰ্মকাৰ ঘৰ নং : ৭৫ বয়স : 56 লিঙ্গ : মহিলা	LDT1047003 ফটো উপলব্ধ	314 নাম : ৰাজ কৰ্মকাৰ পিতাৰ নাম: লোহিত কৰ্মকাৰ ঘৰ নং : ৭৫ বয়স : 38 লিঙ্গ : পুৰুষ	LDT0096396 ফটো উপলব্ধ	315 নাম : মনি কৰ্মকাৰ পিতাৰ নাম: লোহিত কৰ্মকাৰ ঘৰ নং : 75 বয়স : 25 লিঙ্গ : মহিলা	LDT0219899 ফটো উপলব্ধ
316 নাম : বনি কৰ্মকাৰ পিতাৰ নাম: লোহিত কৰ্মকাৰ ঘৰ নং : ৭৫ বয়স : 22 লিঙ্গ : মহিলা	LDT0450080 ফটো উপলব্ধ	317 নাম : নবিন প্রজা পিতাৰ নাম: ধম প্রজা ঘৰ নং : ৭৬ বয়স : 36 লিঙ্গ : পুৰুষ	LDT1047025 ফটো উপলব্ধ	318 নাম : অঞ্জ কল প্রজা স্বামীৰ নাম: নবিন প্রজা ঘৰ নং : ৭৬ বয়স : 30 লিঙ্গ : মহিলা	LDT0191387 ফটো উপলব্ধ
319 নাম : অশোক চাহ পিতাৰ নাম: লচমী চাহ ঘৰ নং : ৭৭ বয়স : 67 লিঙ্গ : পুৰুষ	LDT1047036 ফটো উপলব্ধ	320 নাম : কিৰণ দেবী স্বামীৰ নাম: অশোক চাহ ঘৰ নং : ৭৭ বয়স : 45 লিঙ্গ : মহিলা	LDT0233536 ফটো উপলব্ধ	321 নাম : প্রভ চাহ পিতাৰ নাম: অশোক চাহ ঘৰ নং : 77 বয়স : 28 লিঙ্গ : পুৰুষ	LDT0195180 ফটো উপলব্ধ
322 নাম : সুলেখা মল্লিক পিতাৰ নাম: তৰুণ মল্লিক ঘৰ নং : ৭৭ বয়স : 24 লিঙ্গ : মহিলা	LDT0268151 ফটো উপলব্ধ	E 323 নাম : তৰুন মল্লিক পিতাৰ নাম: কেশব মল্লিক ঘৰ নং : ৭৭খ বয়স : 48 লিঙ্গ : পুৰুষ	LDT1047070 ফটো উপলব্ধ	324 নাম : চৰীতা মলিক স্বামীৰ নাম: তৰুন মলিক ঘৰ নং : ৭৭খ বয়স : 43 লিঙ্গ : মহিলা	LDT1047081 ফটো উপলব্ধ
325 নাম : বৰুন মল্লিক পিতাৰ নাম: কেশব মল্লিক ঘৰ নং : ৭৭গ বয়স : 34 লিঙ্গ : পুৰুষ	LDT0191577 ফটো উপলব্ধ	326 নাম : নন্দিনী মল্লিক স্বামীৰ নাম: বৰুন মল্লিক ঘৰ নং : ৭৭গ বয়স : 30 লিঙ্গ : মহিলা	LDT0191668 ফটো উপলব্ধ	327 নাম : ফুলমনি মুড়া স্বামীৰ নাম: পুনা মুড়া ঘৰ নং : ৭৮ বয়স : 56 লিঙ্গ : মহিলা	LDT1047105 ফটো উপলব্ধ
328 নাম : বিপল মুন্দা পিতাৰ নাম: পুনা মুন্দা ঘৰ নং : ৭৮ বয়স : 35 লিঙ্গ : পুৰুষ	LDT1047116 ফটো উপলব্ধ	#2 329 নাম : মিনতি মুন্দা স্বামীৰ নাম: মাৰিউচ ঈন্দোৱাৰ ঘৰ নং : ৭৮ বয়স : 33 লিঙ্গ : মহিলা	LDT1047127 ফটো উপলব্ধ	330 নাম : অৰুন মুন্দা পিতাৰ নাম: পুনা মুন্দা ঘৰ নং : ৭৮ বয়স : 31 লিঙ্গ : পুৰুষ	LDT0408260 ফটো উপলব্ধ



331 নাম : মাইন মুন্ডা স্বামীৰ নাম : বিপুল মুন্ডা ঘৰ নং : 78 বয়স : 29 লিঙ্গ : মহিলা	LDT0407627 ফটো উপলব্ধ	332 নাম : নিমাই মুড়া পিতাৰ নাম : চনিকা মুড়া ঘৰ নং : ৭৯ বয়স : 74 লিঙ্গ : পুৰুষ	LDT1047138 ফটো উপলব্ধ	# 333 নাম : মোবাৰক খান পিতাৰ নাম : ৰফিক খান ঘৰ নং : 81 বয়স : 34 লিঙ্গ : পুৰুষ	LDT1050233 ফটো উপলব্ধ
# 334 নাম : ফাতেমা বেগম স্বামীৰ নাম : নুৰজামাল খান ঘৰ নং : 81 বয়স : 26 লিঙ্গ : মহিলা	LDT0181602 ফটো উপলব্ধ	335 নাম : মুকুল চাউলি পিতাৰ নাম : চুটু চাউলি ঘৰ নং : ৮০ বয়স : 60 লিঙ্গ : পুৰুষ	LDT1047150 ফটো উপলব্ধ	336 নাম : চেনিয়াৰ চাউলি স্বামীৰ নাম : মুকুল চাউলি ঘৰ নং : ৮০ বয়স : 56 লিঙ্গ : মহিলা	LDT1047161 ফটো উপলব্ধ
337 নাম : আয়ুব আলি পিতাৰ নাম : নজিৰ আলি ঘৰ নং : ৮০ বয়স : 50 লিঙ্গ : পুৰুষ	LDT1047207 ফটো উপলব্ধ	338 নাম : ৰানী বেগম স্বামীৰ নাম : ম. আয়ুব আলি ঘৰ নং : ৮০ বয়স : 46 লিঙ্গ : মহিলা	LDT1047194 ফটো উপলব্ধ	339 নাম : হজীৰা বেগম পিতাৰ নাম : হৱাহিম আলী ঘৰ নং : 8০ বয়স : 38 লিঙ্গ : মহিলা	LDT1047172 ফটো উপলব্ধ
# 340 নাম : জুলেমা বেগম স্বামীৰ নাম : মুজামিল হক ঘৰ নং : 8০ বয়স : 35 লিঙ্গ : মহিলা	LDT1047183 ফটো উপলব্ধ	341 নাম : অনীল চাউলী পিতাৰ নাম : মুকুল চাউলী ঘৰ নং : ৮০ বয়স : 24 লিঙ্গ : পুৰুষ	LDT0268482 ফটো উপলব্ধ	342 নাম : ৰাজেশ চাউলি পিতাৰ নাম : দৰগুম চাউলি ঘৰ নং : ৮1 বয়স : 57 লিঙ্গ : পুৰুষ	LDT0099259 ফটো উপলব্ধ
343 নাম : ফুল চাউলি স্বামীৰ নাম : ৰাজেশ চাউলি ঘৰ নং : ৮1 বয়স : 52 লিঙ্গ : মহিলা	LDT0099267 ফটো উপলব্ধ	344 নাম : চুচিলা চাউলী পিতাৰ নাম : ৰাজেশ চাউলী ঘৰ নং : ৮1 বয়স : 33 লিঙ্গ : মহিলা	LDT0490433 ফটো উপলব্ধ	345 নাম : মাৰ্বেট চাউলি পিতাৰ নাম : ৰাজেশ চাউলি ঘৰ নং : ৮1 বয়স : 23 লিঙ্গ : মহিলা	LDT0485722 ফটো উপলব্ধ
346 নাম : গেৰেলী তপু স্বামীৰ নাম : মাথু তপু ঘৰ নং : ৮2 বয়স : 73 লিঙ্গ : মহিলা	LDT1047230 ফটো উপলব্ধ	347 নাম : শুকৰাম তপু পিতাৰ নাম : মাথু তপু ঘৰ নং : ৮2 বয়স : 46 লিঙ্গ : পুৰুষ	LDT1047241 ফটো উপলব্ধ	348 নাম : চমা তপু পিতাৰ নাম : মাথু তপু ঘৰ নং : 82 বয়স : 45 লিঙ্গ : পুৰুষ	LDT1047229 ফটো উপলব্ধ
349 নাম : বিহা তপু পিতাৰ নাম : মাথু তপু ঘৰ নং : 82 বয়স : 41 লিঙ্গ : পুৰুষ	LDT1047252 ফটো উপলব্ধ	350 নাম : ৰেণু তপু স্বামীৰ নাম : চমা তপু ঘৰ নং : 82 বয়স : 39 লিঙ্গ : মহিলা	LDT1050222 ফটো উপলব্ধ	351 নাম : চুচি তা তপু স্বামীৰ নাম : শুকৰাম তপু ঘৰ নং : ৮2 বয়স : 35 লিঙ্গ : মহিলা	LDT0226753 ফটো উপলব্ধ
352 নাম : কৃষ্ণ কুণ্ডু পিতাৰ নাম : পুৰন কুণ্ডু ঘৰ নং : ৮৩ বয়স : 63 লিঙ্গ : পুৰুষ	LDT1047296 ফটো উপলব্ধ	353 নাম : ৰামবতী কুণ্ডু স্বামীৰ নাম : কৃষ্ণ কুণ্ডু ঘৰ নং : 83 বয়স : 57 লিঙ্গ : মহিলা	LDT1047309 ফটো উপলব্ধ	S 354 নাম : দীপক কুণ্ডু পিতাৰ নাম : কৃষ্ণ কুণ্ডু ঘৰ নং : ৮৩ বয়স : 36 লিঙ্গ : পুৰুষ	LDT1047310 ফটো উপলব্ধ
355 নাম : কিশোৰ কুন্ডু পিতাৰ নাম : কৃষ্ণ কুন্ডু ঘৰ নং : 83 বয়স : 29 লিঙ্গ : পুৰুষ	LDT0194118 ফটো উপলব্ধ	356 নাম : সন্ধ্যা কুন্ডু স্বামীৰ নাম : কিশোৰ কুন্ডু ঘৰ নং : ৮৩ বয়স : 28 লিঙ্গ : মহিলা	LDT0407973 ফটো উপলব্ধ	357 নাম : চিলন্তী তপু স্বামীৰ নাম : বিহা তপু ঘৰ নং : 83 বয়স : 27 লিঙ্গ : মহিলা	LDT0195750 ফটো উপলব্ধ
358 নাম : লব কুণ্ডু পিতাৰ নাম : ভুবন কুণ্ডু ঘৰ নং : ৮৪ বয়স : 47 লিঙ্গ : পুৰুষ	LDT1047321 ফটো উপলব্ধ	359 নাম : শান্তি কুণ্ডু স্বামীৰ নাম : লব কুণ্ডু ঘৰ নং : ৮৪ বয়স : 42 লিঙ্গ : মহিলা	LDT1047343 ফটো উপলব্ধ	360 নাম : সত্ৰী কুণ্ডু পিতাৰ নাম : ভুবন কুণ্ডু ঘৰ নং : ৮৫ বয়স : 60 লিঙ্গ : পুৰুষ	LDT1047354 ফটো উপলব্ধ



361 নাম : মালতী কুণ্ড স্বামীৰ নাম : সত্ৰীবি কুণ্ড ঘৰ নং : ৮৫ বয়স : 55 লিঙ্গ : মহিলা	LDT1047365 ফটো উপলব্ধ	362 নাম : বীৰেন কুণ্ড পিতাৰ নাম : সত্ৰীবি কুণ্ড ঘৰ নং : ৮৫ বয়স : 32 লিঙ্গ : পুৰুষ	LDT0100958 ফটো উপলব্ধ	363 নাম : শকন্তলা কুণ্ড পিতাৰ নাম : সুত্ৰীবি কুণ্ড ঘৰ নং : ৮৫ বয়স : 28 লিঙ্গ : মহিলা	LDT0194787 ফটো উপলব্ধ
364 নাম : জোৎনা কুণ্ড স্বামীৰ নাম : বিৰেন কুণ্ড ঘৰ নং : 85 বয়স : 26 লিঙ্গ : মহিলা	LDT0400226 ফটো উপলব্ধ	365 নাম : পিউচ মুণ্ডা পিতাৰ নাম : পূনা মুণ্ডা ঘৰ নং : ৮৬ বয়স : 32 লিঙ্গ : পুৰুষ	LDT0110692 ফটো উপলব্ধ	366 নাম : বিশ্বনাথ দাস পিতাৰ নাম : জীবন চন্দ্ৰ দাস ঘৰ নং : ৮৭ বয়স : 63 লিঙ্গ : পুৰুষ	LDT1047376 ফটো উপলব্ধ
367 নাম : কল্পনা দাস স্বামীৰ নাম : বিশ্বনাথ দাস ঘৰ নং : ৮৭ বয়স : 57 লিঙ্গ : মহিলা	LDT1047398 ফটো উপলব্ধ	368 নাম : বৰ্মা দাস পিতাৰ নাম : বিশ্বনাথ দাস ঘৰ নং : 87 বয়স : 37 লিঙ্গ : মহিলা	LDT1047412 ফটো উপলব্ধ	369 নাম : সঞ্জীৱ দাস পিতাৰ নাম : বিশ্বনাথ দাস ঘৰ নং : ৮৭ বয়স : 29 লিঙ্গ : পুৰুষ	LDT0101998 ফটো উপলব্ধ
370 নাম : তনশ্ৰী দাস স্বামীৰ নাম : সঞ্জীৱ দাস ঘৰ নং : ৮৭ বয়স : 25 লিঙ্গ : মহিলা	NZZ0115717 ফটো উপলব্ধ	371 নাম : দীপক দাস মাতৃৰ নাম : মালতী দাস ঘৰ নং : 87 বয়স : 21 লিঙ্গ : পুৰুষ	NZZ0040865 ফটো উপলব্ধ	372 নাম : ৰূপালী মুণ্ডা স্বামীৰ নাম : পৰিন দাস ঘৰ নং : 87 ক বয়স : 28 লিঙ্গ : মহিলা	NZZ0042358 ফটো উপলব্ধ
373 নাম : অৰন দাস পিতাৰ নাম : চৈলান্দ্ৰ দাস ঘৰ নং : 87খ বয়স : 46 লিঙ্গ : পুৰুষ	LDT7270911 ফটো উপলব্ধ	374 নাম : মালতী দাস পিতাৰ নাম : নবদীপ দাস ঘৰ নং : ৮৭খ বয়স : 35 লিঙ্গ : মহিলা	LDT0489856 ফটো উপলব্ধ	375 নাম : মান দাস স্বামীৰ নাম : লক্ষী দাস ঘৰ নং : ৮৭ক বয়স : 52 লিঙ্গ : মহিলা	LDT1047445 ফটো উপলব্ধ
376 নাম : পৰন দাস পিতাৰ নাম : লক্ষী দাস ঘৰ নং : ৮৭ক বয়স : 31 লিঙ্গ : পুৰুষ	LDT0195438 ফটো উপলব্ধ	377 নাম : বিমল দাস পিতাৰ নাম : জীবন চন্দ্ৰ দাস ঘৰ নং : ৮৮ বয়স : 56 লিঙ্গ : পুৰুষ	LDT1047456 ফটো উপলব্ধ	378 নাম : সবিতা দাস স্বামীৰ নাম : চুমিত দাস ঘৰ নং : 88 বয়স : 36 লিঙ্গ : মহিলা	LDT0195404 ফটো উপলব্ধ
379 নাম : সুমিত দাস পিতাৰ নাম : বিমল দাস ঘৰ নং : ৮৮ বয়স : 32 লিঙ্গ : পুৰুষ	LDT0195669 ফটো উপলব্ধ	380 নাম : অলতী ভূঞা স্বামীৰ নাম : পৰিন ভূঞা ঘৰ নং : ৮৮ বয়স : 22 লিঙ্গ : মহিলা	LDT0450064 ফটো উপলব্ধ	381 নাম : সুমিত্ৰা ভূঞা স্বামীৰ নাম : সনিত ভূঞা ঘৰ নং : 88ক বয়স : 29 লিঙ্গ : মহিলা	LDT7271018 ফটো উপলব্ধ
382 নাম : বিপুল প্ৰজা পিতাৰ নাম : মংগল প্ৰজা ঘৰ নং : ৮৯ (ক) বয়স : 27 লিঙ্গ : পুৰুষ	LDT0282368 ফটো উপলব্ধ	383 নাম : অনিতা ভূঞা পিতাৰ নাম : চমা ভূঞা ঘৰ নং : ৮৯ খ বয়স : 24 লিঙ্গ : মহিলা	LDT0301853 ফটো উপলব্ধ	384 নাম : বিংকী ভূঞা পিতাৰ নাম : চমা ভূঞা ঘৰ নং : 89খ বয়স : 22 লিঙ্গ : মহিলা	NZZ0095448 ফটো উপলব্ধ
385 নাম : চুৰতী ভূঞা স্বামীৰ নাম : মাচিকচন ভূঞা ঘৰ নং : ৮৯ক বয়স : 68 লিঙ্গ : মহিলা	LDT1047503 ফটো উপলব্ধ	386 নাম : চমা ভূঞা পিতাৰ নাম : দ্বৰৰাজ ভূঞা ঘৰ নং : ৮৯খ বয়স : 55 লিঙ্গ : পুৰুষ	LDT1047525 ফটো উপলব্ধ	387 নাম : বাসন্তী ভূঞা স্বামীৰ নাম : চমা ভূঞা ঘৰ নং : ৮৯খ বয়স : 48 লিঙ্গ : মহিলা	LDT1047547 ফটো উপলব্ধ
388 নাম : শুকৰী ভূঞা স্বামীৰ নাম : তপন ভূঞা ঘৰ নং : ৮৯ক বয়স : 46 লিঙ্গ : মহিলা	LDT1047490 ফটো উপলব্ধ	389 নাম : ভাৰতী তাঁতি পিতাৰ নাম : পুষ্প তাঁতি ঘৰ নং : ৯০ বয়স : 23 লিঙ্গ : মহিলা	LDT0494955 ফটো উপলব্ধ	390 নাম : সুবল ৰয় পিতাৰ নাম : অগলু ৰয় ঘৰ নং : ৯১ বয়স : 68 লিঙ্গ : পুৰুষ	LDT1047570 ফটো উপলব্ধ



391 নাম : বৃধেশ্বৰী ৰয় স্বামীৰ নাম : সুবল ৰয় ঘৰ নং : ৯১ বয়স : 63 লিঙ্গ : মহিলা	LDT1047581 ফটো উপলব্ধ	392 নাম : জয়মতী ৰয় পিতাৰ নাম : সুবল ৰয় ঘৰ নং : ৯১ বয়স : 42 লিঙ্গ : মহিলা	LDT1047592 ফটো উপলব্ধ	393 নাম : কিৰণ ৰয় পিতাৰ নাম : সুবল ৰয় ঘৰ নং : ৯১ বয়স : 36 লিঙ্গ : পুৰুষ	LDT1047616 ফটো উপলব্ধ
394 নাম : বীনা ৰয় স্বামীৰ নাম : অতুল ৰয় ঘৰ নং : ৯১ বয়স : 28 লিঙ্গ : মহিলা	LDT0197285 ফটো উপলব্ধ	395 নাম : অতুল ৰয় পিতাৰ নাম : সুবল ৰয় ঘৰ নং : ৯১ বয়স : 38 লিঙ্গ : পুৰুষ	LDT1047605 ফটো উপলব্ধ	396 নাম : লক্ষীৰাম মাহালী পিতাৰ নাম : হীৰালাল মাহালী ঘৰ নং : ৯৩ বয়স : 54 লিঙ্গ : পুৰুষ	LDT1047649 ফটো উপলব্ধ
397 নাম : লক্ষী মাহালী স্বামীৰ নাম : লক্ষীৰাম মাহালী ঘৰ নং : ৯৩ বয়স : 48 লিঙ্গ : মহিলা	LDT1047650 ফটো উপলব্ধ	398 নাম : লাখ মাহালী স্বামীৰ নাম : বোধন মাহালী ঘৰ নং : ৯৩ বয়স : 40 লিঙ্গ : মহিলা	LDT0473942 ফটো উপলব্ধ	399 নাম : বোধন মাহালী পিতাৰ নাম : হীৰালাল মাহালী ঘৰ নং : ৯৩ বয়স : 38 লিঙ্গ : পুৰুষ	LDT1047661 ফটো উপলব্ধ
400 নাম : বিষ্ণু মাহালী পিতাৰ নাম : লক্ষীৰাম মাহালী ঘৰ নং : ৯৩ বয়স : 29 লিঙ্গ : পুৰুষ	LDT0300954 ফটো উপলব্ধ	401 নাম : সঞ্জয় ভূঞা পিতাৰ নাম : বৈশাখ ভূঞা ঘৰ নং : ৯৩ক বয়স : 23 লিঙ্গ : পুৰুষ	LDT0489955 ফটো উপলব্ধ	402 নাম : বৈশাখ ভূঞা পিতাৰ নাম : মেঘা ভূঞা ঘৰ নং : ৯৩ক বয়স : 52 লিঙ্গ : পুৰুষ	LDT1047672 ফটো উপলব্ধ
403 নাম : মীনা ভূঞা স্বামীৰ নাম : বৈশাখ ভূঞা ঘৰ নং : ৯৩ক বয়স : 46 লিঙ্গ : মহিলা	LDT1047683 ফটো উপলব্ধ	404 নাম : বিচা ভূঞা পিতাৰ নাম : মেঘা ভূঞা ঘৰ নং : ৯৪ বয়স : 54 লিঙ্গ : পুৰুষ	LDT1047694 ফটো উপলব্ধ	405 নাম : আলতী ভূঞা পিতাৰ নাম : বিচা ভূঞা ঘৰ নং : ৯৪ বয়স : 25 লিঙ্গ : মহিলা	LDT0226811 ফটো উপলব্ধ
406 নাম : পবন ভূঞা পিতাৰ নাম : বিৰছা ভূঞা ঘৰ নং : ৯৪ বয়স : 23 লিঙ্গ : পুৰুষ	LDT0489054 ফটো উপলব্ধ	407 নাম : চৈতা ভূঞা পিতাৰ নাম : শ্ৰীনাথ ভূঞা ঘৰ নং : ৯৫ বয়স : 62 লিঙ্গ : পুৰুষ	LDT1047718 ফটো উপলব্ধ	408 নাম : শুকৰমনি ভূঞা স্বামীৰ নাম : চৈতা ভূঞা ঘৰ নং : ৯৫ বয়স : 58 লিঙ্গ : মহিলা	LDT1047729 ফটো উপলব্ধ
409 নাম : কমলা ভূঞা স্বামীৰ নাম : চৈতা ভূঞা ঘৰ নং : ৯৫ বয়স : 56 লিঙ্গ : মহিলা	LDT1047730 ফটো উপলব্ধ	410 নাম : শিবচৰন ভূঞা পিতাৰ নাম : চৈতা ভূঞা ঘৰ নং : ৯৫ বয়স : 38 লিঙ্গ : পুৰুষ	LDT1047741 ফটো উপলব্ধ	411 নাম : বিনা ভূঞা স্বামীৰ নাম : চুনিল ভূঞা ঘৰ নং : ৯৫ বয়স : 32 লিঙ্গ : মহিলা	LDT0108373 ফটো উপলব্ধ
412 নাম : চুনিল ভূঞা পিতাৰ নাম : চৈতা ভূঞা ঘৰ নং : ৯৫ বয়স : 31 লিঙ্গ : পুৰুষ	LDT1491914 ফটো উপলব্ধ	413 নাম : অনিশা ভূঞা স্বামীৰ নাম : শিবচৰন ভূঞা ঘৰ নং : ৯৫ বয়স : 31 লিঙ্গ : মহিলা	LDT0498287 ফটো উপলব্ধ	414 নাম : চাবি ভূঞা স্বামীৰ নাম : ৰজনী কান্ত ভূঞা ঘৰ নং : 95 বয়স : 31 লিঙ্গ : মহিলা	NZZ0082149 ফটো উপলব্ধ
415 নাম : ৰজনী কান্ত ভূঞা পিতাৰ নাম : চৈতা ভূঞা ঘৰ নং : ৯৫ বয়স : 29 লিঙ্গ : পুৰুষ	LDT0105270 ফটো উপলব্ধ	416 নাম : বিৰেন ভূঞা পিতাৰ নাম : পানিৰাম ভূঞা ঘৰ নং : ৯৬ বয়স : 44 লিঙ্গ : পুৰুষ	LDT1047752 ফটো উপলব্ধ	417 নাম : আশা ভূঞা স্বামীৰ নাম : বিৰেন ভূঞা ঘৰ নং : ৯৬ বয়স : 36 লিঙ্গ : মহিলা	LDT0105213 ফটো উপলব্ধ
418 নাম : বিৰেন ভূঞা পিতাৰ নাম : পানিৰাম ভূঞা ঘৰ নং : ৯৬ বয়স : 29 লিঙ্গ : পুৰুষ	LDT0489880 ফটো উপলব্ধ	419 নাম : আলতী গৌড় পিতাৰ নাম : কুশ গৌড় ঘৰ নং : ৯৭ বয়স : 61 লিঙ্গ : মহিলা	LDT1047810 ফটো উপলব্ধ	420 নাম : বৃধেশ্বৰ গৌড় পিতাৰ নাম : শত্ৰুঘন গৌড় ঘৰ নং : ৯৭ বয়স : 42 লিঙ্গ : পুৰুষ	LDT1047796 ফটো উপলব্ধ



421 নাম : চবিনা গোড় স্বামীৰ নাম: বুদ্ধেশ্বৰ গোড় ঘৰ নং : ৯৭ বয়স : 37 লিঙ্গ : মহিলা	LDT0226795 ফটো উপলব্ধ	422 নাম : সঞ্জয় ৰাজগড় পিতাৰ নাম: মুনু ৰাজগড় ঘৰ নং : 97 বয়স : 26 লিঙ্গ : পুৰুষ	LDT0195982 ফটো উপলব্ধ	423 নাম : নিচা ৰাজগড় স্বামীৰ নাম: সঞ্জয় ৰাজগড় ঘৰ নং : 97 বয়স : 20 লিঙ্গ : মহিলা	NZZ0029223 ফটো উপলব্ধ
424 নাম : চুৰেন তাতী পিতাৰ নাম: চান্দ্র তাতী ঘৰ নং : ৯৮ বয়স : 63 লিঙ্গ : পুৰুষ	LDT1047832 ফটো উপলব্ধ	425 নাম : সুশীল তাতী পিতাৰ নাম: চুৰেন তাতী ঘৰ নং : ৯৮ বয়স : 40 লিঙ্গ : পুৰুষ	LDT1047843 ফটো উপলব্ধ	426 নাম : অনামিকা তাতী স্বামীৰ নাম: সুশীল তাতী ঘৰ নং : ৯৮ বয়স : 38 লিঙ্গ : মহিলা	LDT0069179 ফটো উপলব্ধ
427 নাম : নৰেন মহানদিয়া পিতাৰ নাম: খগেন মহানদিয়া ঘৰ নং : ৯৮ বয়স : 35 লিঙ্গ : পুৰুষ	LDT0488940 ফটো উপলব্ধ	428 নাম : দেবীকা মহান্দীয়া স্বামীৰ নাম: মদন মহান্দীয়া ঘৰ নং : ৯৮ বয়স : 25 লিঙ্গ : মহিলা	LDT0450023 ফটো উপলব্ধ	#2 429 নাম : যশোদা তাতী স্বামীৰ নাম: নবিন তাতী ঘৰ নং : ৯৮ বয়স : 48 লিঙ্গ : মহিলা	LDT1047876 ফটো উপলব্ধ
430 নাম : ৰুমা তাতী স্বামীৰ নাম: গনেশ তাতী ঘৰ নং : ৯৯ক বয়স : 37 লিঙ্গ : মহিলা	LDT0107474 ফটো উপলব্ধ	431 নাম : আনন তাতী পিতাৰ নাম: নবীন তাতী ঘৰ নং : ৯৯ বয়স : 29 লিঙ্গ : পুৰুষ	LDT0105783 ফটো উপলব্ধ	E 432 নাম : আৰতি কুম্বাৰী পিতাৰ নাম: অশোক সাহ ঘৰ নং : ৯৯ বয়স : 27 লিঙ্গ : মহিলা	LDT0247429 ফটো উপলব্ধ
433 নাম : ৰাজ বৰাইক মাতৃৰ নাম: চমাৰী বৰাইক ঘৰ নং : 99ক বয়স : 26 লিঙ্গ : পুৰুষ	LDT0407650 ফটো উপলব্ধ	434 নাম : পূৰ্ণি তাতী স্বামীৰ নাম: পিতাম্বৰ তাতী ঘৰ নং : ৯৯ক বয়স : 78 লিঙ্গ : মহিলা	LDT1047898 ফটো উপলব্ধ	435 নাম : লীলাবতী তাতী স্বামীৰ নাম: যোগেন তাতী ঘৰ নং : ১০০ বয়স : 53 লিঙ্গ : মহিলা	LDT1047934 ফটো উপলব্ধ
436 নাম : মাইন তাতী স্বামীৰ নাম: ৰাজেশ তাতী ঘৰ নং : ১০০ বয়স : 33 লিঙ্গ : মহিলা	LDT0489724 ফটো উপলব্ধ	437 নাম : ৰাজেশ তাতী পিতাৰ নাম: যোগেন তাতী ঘৰ নং : ১০০ বয়স : 31 লিঙ্গ : পুৰুষ	LDT1491890 ফটো উপলব্ধ	438 নাম : ৰাজ তাতী পিতাৰ নাম: যোগেন তাতী ঘৰ নং : 100 বয়স : 25 লিঙ্গ : পুৰুষ	LDT0195313 ফটো উপলব্ধ
439 নাম : নবীন বাডিং পিতাৰ নাম: সুন্দাৰাম বাডিং ঘৰ নং : ১০১ বয়স : 60 লিঙ্গ : পুৰুষ	LDT1047967 ফটো উপলব্ধ	440 নাম : জলীয়া বাডিং স্বামীৰ নাম: নবিন বাডিং ঘৰ নং : ১০১ বয়স : 52 লিঙ্গ : মহিলা	LDT1047978 ফটো উপলব্ধ	441 নাম : ললিতা বাডিং পিতাৰ নাম: নবিন বাডিং ঘৰ নং : ১০১ বয়স : 23 লিঙ্গ : মহিলা	LDT0494997 ফটো উপলব্ধ
442 নাম : শুকুৰা মুণ্ডা পিতাৰ নাম: বাঁচা মুণ্ডা ঘৰ নং : ১০২ বয়স : 39 লিঙ্গ : পুৰুষ	LDT1048017 ফটো উপলব্ধ	443 নাম : মঙ্গল মুণ্ডা পিতাৰ নাম: বাঁচা মুণ্ডা ঘৰ নং : ১০২ বয়স : 36 লিঙ্গ : পুৰুষ	LDT1048028 ফটো উপলব্ধ	444 নাম : ৰাজেন ভূমিজ পিতাৰ নাম: মঙ্গল ভূমিজ ঘৰ নং : ১০৩ বয়স : 48 লিঙ্গ : পুৰুষ	LDT1048039 ফটো উপলব্ধ
445 নাম : শান্তী ভূমিজ স্বামীৰ নাম: ৰাজেন ভূমিজ ঘৰ নং : ১০৩ বয়স : 43 লিঙ্গ : মহিলা	LDT1048040 ফটো উপলব্ধ	446 নাম : বজেন ভূমিজ পিতাৰ নাম: মঙ্গল ভূমিজ ঘৰ নং : ১০৩ বয়স : 28 লিঙ্গ : পুৰুষ	LDT0109611 ফটো উপলব্ধ	447 নাম : দিলিপ ভূমিজ পিতাৰ নাম: ৰাজেন ভূমিজ ঘৰ নং : ১০৩ বয়স : 24 লিঙ্গ : পুৰুষ	LDT0301788 ফটো উপলব্ধ
448 নাম : চিত্তামনি ভূমিজ পিতাৰ নাম: ৰাজেন ভূমিজ ঘৰ নং : ১০৩ বয়স : 23 লিঙ্গ : মহিলা	LDT0301317 ফটো উপলব্ধ	449 নাম : সৰস্বতী ভূমিজ স্বামীৰ নাম: মহেন্দ্ৰ ভূমিজ ঘৰ নং : ১০৩ বয়স : 19 লিঙ্গ : মহিলা	NZZ0123190 ফটো উপলব্ধ	450 নাম : দীপা গোৱালা পিতাৰ নাম: সুৰেশ গোৱালা ঘৰ নং : ১০৪ বয়স : 29 লিঙ্গ : মহিলা	LDT0109371 ফটো উপলব্ধ



451 নাম : চন্দন গোৱালা পিতাৰ নাম: সুৰেশ গোৱালা ঘৰ নং : ১০৪ বয়স : 27 লিঙ্গ : পুৰুষ	LDT0268128 ফটো উপলব্ধ	452 নাম : প্ৰমিলা গোৱালা পিতাৰ নাম: সুৰেশ গোৱালা ঘৰ নং : ১০৪ বয়স : 24 লিঙ্গ : মহিলা	LDT0301952 ফটো উপলব্ধ	453 নাম : ৰতন কৰ্মকাৰ পিতাৰ নাম: ভজু কৰ্মকাৰ ঘৰ নং : ১০৫ বয়স : 56 লিঙ্গ : পুৰুষ	LDT1048084 ফটো উপলব্ধ
454 নাম : ৰুক্মিণী কৰ্মকাৰ স্বামীৰ নাম: ৰতন কৰ্মকাৰ ঘৰ নং : ১০৫ বয়স : 50 লিঙ্গ : মহিলা	LDT1048095 ফটো উপলব্ধ	455 নাম : মনিকা কৰ্মকাৰ পিতাৰ নাম: ৰতন কৰ্মকাৰ ঘৰ নং : 105 বয়স : 25 লিঙ্গ : মহিলা	LDT0195990 ফটো উপলব্ধ	456 নাম : ৰেণু কৰ্মকাৰ পিতাৰ নাম: ৰতন কৰ্মকাৰ ঘৰ নং : ১০৫ বয়স : 24 লিঙ্গ : মহিলা	LDT0301671 ফটো উপলব্ধ
457 নাম : বিক্ৰম তান্তি পিতাৰ নাম: নবীন তান্তি ঘৰ নং : 106 বয়স : 32 লিঙ্গ : পুৰুষ	LDT1491889 ফটো উপলব্ধ	458 নাম : উৰ্মিলা তাঁতী স্বামীৰ নাম: বিক্ৰম তাঁতী ঘৰ নং : 106 বয়স : 27 লিঙ্গ : মহিলা	LDT0302729 ফটো উপলব্ধ	459 নাম : ভানু মল্লিক স্বামীৰ নাম: ভাগ্য মল্লিক ঘৰ নং : ১০৭ বয়স : 45 লিঙ্গ : মহিলা	LDT0004226 ফটো উপলব্ধ
460 নাম : পিন্টু মল্লিক পিতাৰ নাম: সাগৰ মল্লিক ঘৰ নং : ১০৭ বয়স : 34 লিঙ্গ : পুৰুষ	LDT0302703 ফটো উপলব্ধ	461 নাম : ৰুখ মল্লিক স্বামীৰ নাম: পিন্টু মল্লিক ঘৰ নং : 107 বয়স : 27 লিঙ্গ : মহিলা	LDT7270978 ফটো উপলব্ধ	462 নাম : ৰকেন মল্লিক পিতাৰ নাম: ভাগ্য মল্লিক ঘৰ নং : ১০৭ ক বয়স : 25 লিঙ্গ : পুৰুষ	LDT0302216 ফটো উপলব্ধ
463 নাম : মন্পি মল্লিক পিতাৰ নাম: ভাগ্য মল্লিক ঘৰ নং : 107ক বয়স : 20 লিঙ্গ : মহিলা	NZZ0082172 ফটো উপলব্ধ	464 নাম : ভাগ্য মল্লিক পিতাৰ নাম: জয়া মলিক ঘৰ নং : ১০৭ক বয়স : 48 লিঙ্গ : পুৰুষ	LDT1048120 ফটো উপলব্ধ	465 নাম : জয়মতী মল্লিক স্বামীৰ নাম: চুটু মলিক ঘৰ নং : ১০৮ বয়স : 52 লিঙ্গ : মহিলা	LDT1048142 ফটো উপলব্ধ
466 নাম : ৰজনী প্ৰজা পিতাৰ নাম: মহৰলাল প্ৰজা ঘৰ নং : 109 বয়স : 36 লিঙ্গ : পুৰুষ	LDT1048186 ফটো উপলব্ধ	467 নাম : পুষ্পা প্ৰজা স্বামীৰ নাম: ৰজনী প্ৰজা ঘৰ নং : 109 বয়স : 36 লিঙ্গ : মহিলা	LDT7736745 ফটো উপলব্ধ	468 নাম : প্ৰদীপু প্ৰজা পিতাৰ নাম: ইংগু প্ৰজা ঘৰ নং : ১০৯ক বয়স : 58 লিঙ্গ : পুৰুষ	LDT1048153 ফটো উপলব্ধ
469 নাম : তুলাৰাম কাইতা পিতাৰ নাম: দেওনাথ কাইতা ঘৰ নং : ১০৯খ বয়স : 45 লিঙ্গ : পুৰুষ	LDT1048164 ফটো উপলব্ধ	470 নাম : মনোমতী কাইতা স্বামীৰ নাম: তুলাৰাম কাইতা ঘৰ নং : ১০৯খ বয়স : 41 লিঙ্গ : মহিলা	LDT1048175 ফটো উপলব্ধ	471 নাম : পুল প্ৰজা পিতাৰ নাম: মুগী প্ৰজা ঘৰ নং : 110 বয়স : 68 লিঙ্গ : পুৰুষ	LDT1048197 ফটো উপলব্ধ
472 নাম : নীল প্ৰজা স্বামীৰ নাম: পুল প্ৰজা ঘৰ নং : ১১০ বয়স : 62 লিঙ্গ : মহিলা	LDT1048200 ফটো উপলব্ধ	473 নাম : দিপা প্ৰজা পিতাৰ নাম: পুল পৰজা ঘৰ নং : 110 বয়স : 46 লিঙ্গ : মহিলা	LDT1048211 ফটো উপলব্ধ	474 নাম : বেলোৰাম প্ৰজা পিতাৰ নাম: পুল প্ৰজা ঘৰ নং : ১১০ বয়স : 37 লিঙ্গ : পুৰুষ	LDT1048222 ফটো উপলব্ধ
475 নাম : ৰেণু প্ৰজা স্বামীৰ নাম: বলৰাম প্ৰজা ঘৰ নং : 110 বয়স : 31 লিঙ্গ : মহিলা	LDT0195651 ফটো উপলব্ধ	476 নাম : বজন্তী পৰজা পিতাৰ নাম: পুল পৰজা ঘৰ নং : 110 বয়স : 28 লিঙ্গ : মহিলা	LDT0196030 ফটো উপলব্ধ	477 নাম : বিমল প্ৰজা পিতাৰ নাম: কেশৰী প্ৰজা ঘৰ নং : ১১১ বয়স : 45 লিঙ্গ : পুৰুষ	LDT1048255 ফটো উপলব্ধ
478 নাম : চালিনা প্ৰজা স্বামীৰ নাম: বিমল প্ৰজা ঘৰ নং : ১১১ বয়স : 43 লিঙ্গ : মহিলা	LDT1048266 ফটো উপলব্ধ	479 নাম : হীনা প্ৰজা পিতাৰ নাম: কেশৰী প্ৰজা ঘৰ নং : ১১১ বয়স : 29 লিঙ্গ : মহিলা	LDT0126276 ফটো উপলব্ধ	480 নাম : ভিক্টোৰীয়া কুলু পিতাৰ নাম: ভিক্টেৰ্ট কুলু ঘৰ নং : ১১১ক বয়স : 60 লিঙ্গ : মহিলা	LDT1050131 ফটো উপলব্ধ



481 নাম : অনিতা বিলুং পিতাৰ নাম: প্রাৰ্শ্বেশ বিলুং ঘৰ নং : ১১১ক বয়স : 40 লিঙ্গ : মহিলা	LDT1050335 ফটো উপলব্ধ	482 নাম : শ্ৰীষ্টফাৰ বিলুং পিতাৰ নাম: গাব্ৰিয়েল বিলুং ঘৰ নং : ১১১ক বয়স : 38 লিঙ্গ : পুৰুষ	LDT1050277 ফটো উপলব্ধ	483 নাম : কুমতুপ্ৰজা পিতাৰ নাম: পাণ্ডু প্ৰজা ঘৰ নং : ১১২ বয়স : 53 লিঙ্গ : পুৰুষ	LDT1048277 ফটো উপলব্ধ
484 নাম : ৰাজিপ পৰজা পিতাৰ নাম: কুমুদ পৰজা ঘৰ নং : 112 বয়স : 25 লিঙ্গ : পুৰুষ	NZZ0042317 ফটো উপলব্ধ	485 নাম : দ্ৰোপদী প্ৰজা পিতাৰ নাম: ৰামু প্ৰজা ঘৰ নং : ১১৩ বয়স : 48 লিঙ্গ : মহিলা	LDT1048324 ফটো উপলব্ধ	486 নাম : ৰমেশ প্ৰজা পিতাৰ নাম: ৰামু প্ৰজা ঘৰ নং : ১১৩ বয়স : 46 লিঙ্গ : পুৰুষ	LDT1048299 ফটো উপলব্ধ
487 নাম : বেঞ্জামিন তপু পিতাৰ নাম: এট্ৰা তপু ঘৰ নং : 113 বয়স : 40 লিঙ্গ : পুৰুষ	LDT1050200 ফটো উপলব্ধ	E 488 নাম : চিৰি প্ৰজা পিতাৰ নাম: ফুলচন্দ প্ৰজা ঘৰ নং : ১১৩ক বয়স : ৪৩ লিঙ্গ : পুৰুষ	LDT0110122 ফটো উপলব্ধ	489 নাম : ললিতা প্ৰজা স্বামীৰ নাম: শ্ৰী প্ৰজা ঘৰ নং : ১১৩ক বয়স : 32 লিঙ্গ : মহিলা	LDT0110221 ফটো উপলব্ধ
490 নাম : বিজিত কুলু পিতাৰ নাম: বাৰ্থলোমিউ কুলু ঘৰ নং : ১১৩খ বয়স : 27 লিঙ্গ : পুৰুষ	LDT0104281 ফটো উপলব্ধ	491 নাম : ৰাধা প্ৰজা স্বামীৰ নাম: ৰমেন প্ৰজা ঘৰ নং : ১১৩ক বয়স : 24 লিঙ্গ : মহিলা	LDT0473173 ফটো উপলব্ধ	492 নাম : জষ্টিন তপু পিতাৰ নাম: জন তপু ঘৰ নং : ১১৩ক বয়স : 22 লিঙ্গ : পুৰুষ	LDT0450155 ফটো উপলব্ধ
493 নাম : ৰমেন পৰজা পিতাৰ নাম: ফুলচন্দ পৰজা ঘৰ নং : ১১৩ক বয়স : 29 লিঙ্গ : পুৰুষ	LDT0409433 ফটো উপলব্ধ	494 নাম : নিৰ্মলা তপু স্বামীৰ নাম: বেঞ্জামিন তপু ঘৰ নং : ১১৩খ বয়স : 35 লিঙ্গ : মহিলা	LDT0438135 ফটো উপলব্ধ	495 নাম : ৰবিন কুলু পিতাৰ নাম: বাৰ্থলোমিউ কুলু ঘৰ নং : ১১৩খ বয়স : 23 লিঙ্গ : পুৰুষ	LDT0486407 ফটো উপলব্ধ
496 নাম : বাৰ্থলোমিউ কুলু পিতাৰ নাম: লৰেনতুচ কুলু ঘৰ নং : 113 খ বয়স : 62 লিঙ্গ : পুৰুষ	LDT1048368 ফটো উপলব্ধ	497 নাম : এলিজাবেথ আইন্দ স্বামীৰ নাম: বাৰ্থলোমিউ কুলু ঘৰ নং : 113 খ বয়স : 53 লিঙ্গ : মহিলা	LDT1048379 ফটো উপলব্ধ	498 নাম : ফুলচন্দ প্ৰজা পিতাৰ নাম: ৰপনা প্ৰজা ঘৰ নং : ১১৩ক বয়স : 68 লিঙ্গ : পুৰুষ	LDT1048335 ফটো উপলব্ধ
499 নাম : পম্পা প্ৰজা স্বামীৰ নাম: ফুলচন্দ প্ৰজা ঘৰ নং : ১১৩ক বয়স : 63 লিঙ্গ : মহিলা	LDT1048346 ফটো উপলব্ধ	500 নাম : জন তপু পিতাৰ নাম: এত্ৰা তপু ঘৰ নং : ১১৩ক বয়স : 49 লিঙ্গ : পুৰুষ	LDT1050197 ফটো উপলব্ধ	501 নাম : নৰেন প্ৰজা পিতাৰ নাম: ফুলচন্দ প্ৰজা ঘৰ নং : ১১৩ক বয়স : 43 লিঙ্গ : পুৰুষ	LDT1048357 ফটো উপলব্ধ
502 নাম : অবিতা তপো স্বামীৰ নাম: জন তপু ঘৰ নং : ১১৩ক বয়স : 41 লিঙ্গ : মহিলা	LDT1050120 ফটো উপলব্ধ	503 নাম : অঞ্জলী প্ৰজা স্বামীৰ নাম: ফুলচন্দ প্ৰজা ঘৰ নং : ১১৩ক বয়স : 33 লিঙ্গ : মহিলা	LDT1050324 ফটো উপলব্ধ	504 নাম : জিকি প্ৰজা পিতাৰ নাম: ফুলচন্দ প্ৰজা ঘৰ নং : ১১৩ক বয়স : 31 লিঙ্গ : পুৰুষ	LDT1050244 ফটো উপলব্ধ
505 নাম : সুকৰাম প্ৰজা পিতাৰ নাম: চমৰা প্ৰজা ঘৰ নং : ১১৪ বয়স : 33 লিঙ্গ : পুৰুষ	LDT1050266 ফটো উপলব্ধ	506 নাম : চিতমে প্ৰজা স্বামীৰ নাম: আজাদ প্ৰজা ঘৰ নং : ১১৫ বয়স : 47 লিঙ্গ : মহিলা	LDT1048391 ফটো উপলব্ধ	507 নাম : গোপী প্ৰজা পিতাৰ নাম: আজাদ প্ৰজা ঘৰ নং : ১১৫ বয়স : 28 লিঙ্গ : পুৰুষ	LDT0110593 ফটো উপলব্ধ
508 নাম : ফুল পৰজা স্বামীৰ নাম: গোপী প্ৰজা ঘৰ নং : 115 বয়স : 24 লিঙ্গ : মহিলা	LDT7270986 ফটো উপলব্ধ	509 নাম : সুৰেন পৰজা পিতাৰ নাম: চিন্দু পৰজা ঘৰ নং : ১১৫ক বয়স : 41 লিঙ্গ : পুৰুষ	LDT0296764 ফটো উপলব্ধ	510 নাম : আশমী প্ৰজা স্বামীৰ নাম: সুৰেন প্ৰজা ঘৰ নং : ১১৫ক বয়স : 28 লিঙ্গ : মহিলা	LDT0489666 ফটো উপলব্ধ



511 নাম : আসৰী প্ৰজা পিতাৰ নাম: ব্ৰজা প্ৰজা ঘৰ নং : ১১৬ বয়স : 54 লিঙ্গ : পুৰুষ	LDT1048415 ফটো উপলব্ধ	512 নাম : মোহন প্ৰজা পিতাৰ নাম: ব্ৰজ প্ৰজা ঘৰ নং : ১১৬ বয়স : 51 লিঙ্গ : পুৰুষ	LDT1048426 ফটো উপলব্ধ	513 নাম : সুমিত্ৰা উৰাং স্বামীৰ নাম: চুকলাল ভূঞা ঘৰ নং : 116 বয়স : 47 লিঙ্গ : মহিলা	LDT1096522 ফটো উপলব্ধ
514 নাম : মীনা প্ৰজা পিতাৰ নাম: ব্ৰজ প্ৰজা ঘৰ নং : ১১৬ বয়স : 38 লিঙ্গ : মহিলা	LDT1048437 ফটো উপলব্ধ	515 নাম : সাবিত্ৰী প্ৰজা স্বামীৰ নাম: মোহন প্ৰজা ঘৰ নং : ১১৬ বয়স : 38 লিঙ্গ : মহিলা	LDT0296749 ফটো উপলব্ধ	516 নাম : বিবেক প্ৰজা পিতাৰ নাম: বিহন প্ৰজা ঘৰ নং : ১১৬ বয়স : 26 লিঙ্গ : পুৰুষ	LDT0489443 ফটো উপলব্ধ
517 নাম : বিভীষণ প্ৰজা পিতাৰ নাম: ব্ৰজ প্ৰজা ঘৰ নং : ১১৬ বয়স : 50 লিঙ্গ : পুৰুষ	LDT1048448 ফটো উপলব্ধ	518 নাম : ফুলমে প্ৰজা স্বামীৰ নাম: বিভীষণ প্ৰজা ঘৰ নং : ১১৬ বয়স : 46 লিঙ্গ : মহিলা	LDT1048459 ফটো উপলব্ধ	E 519 নাম : হীতলাল প্ৰজা পিতাৰ নাম: ছবিলাল প্ৰজা ঘৰ নং : ১১৭ বয়স : 58 লিঙ্গ : পুৰুষ	LDT1048471 ফটো উপলব্ধ
520 নাম : বিক্ৰম প্ৰজা পিতাৰ নাম: ছবিলাল প্ৰজা ঘৰ নং : ১১৭ বয়স : 54 লিঙ্গ : পুৰুষ	LDT1048482 ফটো উপলব্ধ	521 নাম : মিল প্ৰজা পিতাৰ নাম: ছবিলাল প্ৰজা ঘৰ নং : ১১৭ বয়স : 38 লিঙ্গ : মহিলা	LDT1048493 ফটো উপলব্ধ	522 নাম : ভূপেন পৰজা পিতাৰ নাম: হীতলাল পৰজা ঘৰ নং : ১১৭ বয়স : 31 লিঙ্গ : পুৰুষ	LDT0127878 ফটো উপলব্ধ
523 নাম : কিচান পৰজা পিতাৰ নাম: হীতলাল পৰজা ঘৰ নং : 117 বয়স : 29 লিঙ্গ : পুৰুষ	LDT0181412 ফটো উপলব্ধ	524 নাম : বতী পৰজা স্বামীৰ নাম: ভূপেন পৰজা ঘৰ নং : ১১৭ বয়স : 27 লিঙ্গ : মহিলা	LDT0128009 ফটো উপলব্ধ	525 নাম : কুন্দন পৰজা পিতাৰ নাম: হীতলাল পৰজা ঘৰ নং : 117 বয়স : 23 লিঙ্গ : পুৰুষ	NZZ0042267 ফটো উপলব্ধ
526 নাম : নিমাই প্ৰজা স্বামীৰ নাম: কিচান প্ৰজা ঘৰ নং : 117 বয়স : 22 লিঙ্গ : মহিলা	LDT7270994 ফটো উপলব্ধ	527 নাম : নিমিষা বাডিং স্বামীৰ নাম: প্ৰবীন বাডিং ঘৰ নং : ১১৮ বয়স : 31 লিঙ্গ : মহিলা	NZZ0116186 ফটো উপলব্ধ	528 নাম : প্ৰবিন বাডিং পিতাৰ নাম: নবিন বাজি বাডিং ঘৰ নং : ১১৮ বয়স : 30 লিঙ্গ : পুৰুষ	LDT0002386 ফটো উপলব্ধ
529 নাম : তুলসী ভূঞা স্বামীৰ নাম: বিবেক ভূঞা ঘৰ নং : ১১৯ বয়স : 24 লিঙ্গ : মহিলা	LDT0498295 ফটো উপলব্ধ	530 নাম : ছামিৰ পৰজা পিতাৰ নাম: চন্দ্ৰ পৰজা ঘৰ নং : 120 বয়স : 24 লিঙ্গ : পুৰুষ	NZZ0082115 ফটো উপলব্ধ	531 নাম : জলিয়া টেটে স্বামীৰ নাম: ডানিয়েল টেটে ঘৰ নং : 121 বয়স : 57 লিঙ্গ : মহিলা	LDT1048700 ফটো উপলব্ধ
532 নাম : সঞ্জয় প্ৰজা পিতাৰ নাম: পুৰনা প্ৰজা ঘৰ নং : ১২১ বয়স : 43 লিঙ্গ : পুৰুষ	LDT1048551 ফটো উপলব্ধ	533 নাম : গীতা প্ৰজা স্বামীৰ নাম: সঞ্জয় প্ৰজা ঘৰ নং : ১২১ বয়স : 40 লিঙ্গ : মহিলা	LDT1048562 ফটো উপলব্ধ	534 নাম : মামনী প্ৰজা পিতাৰ নাম: পুৰ লা প্ৰজা ঘৰ নং : ১২১ বয়স : 36 লিঙ্গ : মহিলা	LDT1048573 ফটো উপলব্ধ
535 নাম : উপেন মল্লিক পিতাৰ নাম: বিজয় মল্লিক ঘৰ নং : 121খ বয়স : 35 লিঙ্গ : পুৰুষ	LDT0196204 ফটো উপলব্ধ	536 নাম : পাইলু পৰজা পিতাৰ নাম: বালা পৰজা ঘৰ নং : 121 বয়স : 35 লিঙ্গ : পুৰুষ	LDT0196105 ফটো উপলব্ধ	537 নাম : বিকাশ প্ৰজা পিতাৰ নাম: সঞ্জয় প্ৰজা ঘৰ নং : ১২১ বয়স : 26 লিঙ্গ : পুৰুষ	LDT0296939 ফটো উপলব্ধ
538 নাম : জোনালী পৰজা পিতাৰ নাম: সঞ্জয় পৰজা ঘৰ নং : ১২১ বয়স : 26 লিঙ্গ : মহিলা	LDT0438077 ফটো উপলব্ধ	539 নাম : গনেশ প্ৰজা পিতাৰ নাম: সঞ্জয় প্ৰজা ঘৰ নং : 121 বয়স : 25 লিঙ্গ : পুৰুষ	NZZ0082099 ফটো উপলব্ধ	540 নাম : অঞ্জীত কচুআ ওৰাং পিতাৰ নাম: বদৰু কচুআ ওৰাং ঘৰ নং : ১২১ঘ বয়স : 34 লিঙ্গ : পুৰুষ	LDT0226746 ফটো উপলব্ধ



541 নাম : সজিত ওৰাং পিতাৰ নাম: বাব্ৰো ওৰাং ঘৰ নং : ১২১ঘ বয়স : 33 লিঙ্গ : পুৰুষ	LDT0226654 ফটো উপলব্ধ	542 নাম : জানকী ওৰাং স্বামীৰ নাম: সজিত ওৰাং ঘৰ নং : ১২১ ঘ বয়স : 33 লিঙ্গ : মহিলা	LDT0296483 ফটো উপলব্ধ	543 নাম : নিম ওৰাং স্বামীৰ নাম: অজিত কচুৱা ওৰাং ঘৰ নং : ১২১ ঘ বয়স : 24 লিঙ্গ : মহিলা	LDT0296533 ফটো উপলব্ধ
544 নাম : বনজিত কাচুৱা পিতাৰ নাম: ব্ৰদৌ কাচুৱা ঘৰ নং : 121ঘ বয়স : 30 লিঙ্গ : পুৰুষ	LDT0195263 ফটো উপলব্ধ	545 নাম : ববিতা মল্লিক স্বামীৰ নাম: দীপ মল্লিক ঘৰ নং : ১২১ খ বয়স : 35 লিঙ্গ : মহিলা	LDT0450015 ফটো উপলব্ধ	546 নাম : চেবিকা মল্লিক স্বামীৰ নাম: উপেন মল্লিক ঘৰ নং : ১২১ খ বয়স : 29 লিঙ্গ : মহিলা	LDT0296475 ফটো উপলব্ধ
547 নাম : বিজয় মলিক পিতাৰ নাম: ক্ষিতে শ্বৰ মলিক ঘৰ নং : ১২১খ বয়স : 61 লিঙ্গ : পুৰুষ	LDT1048608 ফটো উপলব্ধ	548 নাম : লক্ষ্মী প্ৰজা পিতাৰ নাম: বটলু প্ৰজা ঘৰ নং : ১২১ক বয়স : 58 লিঙ্গ : পুৰুষ	LDT1048584 ফটো উপলব্ধ	549 নাম : বেবতী মলিক স্বামীৰ নাম: বিজয় মলিক ঘৰ নং : ১২১খ বয়স : 56 লিঙ্গ : মহিলা	LDT1048619 ফটো উপলব্ধ
550 নাম : শুকুৰমনি ওৰাং পিতাৰ নাম: ভ্ৰু ওৰাং ঘৰ নং : ১২১ঘ বয়স : 41 লিঙ্গ : মহিলা	LDT1048664 ফটো উপলব্ধ	551 নাম : সঞ্জীত ওৰাং পিতাৰ নাম: ভ্ৰু ওৰাং ঘৰ নং : ১২১ঘ বয়স : 39 লিঙ্গ : পুৰুষ	LDT1048675 ফটো উপলব্ধ	552 নাম : জৰ্জ টেটে পিতাৰ নাম: ডেনিয়েল টেটে ঘৰ নং : ১২১চ বয়স : 38 লিঙ্গ : পুৰুষ	LDT1048711 ফটো উপলব্ধ
553 নাম : চনীয়াৰ মিঞ্জ টেটে স্বামীৰ নাম: জৰ্জ টেটে ঘৰ নং : ১২১চ বয়স : 37 লিঙ্গ : মহিলা	LDT1048722 ফটো উপলব্ধ	554 নাম : মলিতা প্ৰজা স্বামীৰ নাম: চুচেন প্ৰজা ঘৰ নং : ১২১ঙ বয়স : 36 লিঙ্গ : মহিলা	LDT0201046 ফটো উপলব্ধ	555 নাম : চুচেন প্ৰজা পিতাৰ নাম: লৰ প্ৰজা ঘৰ নং : ১২১ঙ বয়স : 36 লিঙ্গ : পুৰুষ	LDT0129148 ফটো উপলব্ধ
556 নাম : দীপ মল্লিক পিতাৰ নাম: বিজয় মল্লিক ঘৰ নং : ১২১খ বয়স : 29 লিঙ্গ : পুৰুষ	LDT0129288 ফটো উপলব্ধ	557 নাম : সুলমে প্ৰজা স্বামীৰ নাম: লোকনাথ প্ৰজা ঘৰ নং : ১২২ বয়স : 69 লিঙ্গ : মহিলা	LDT1048744 ফটো উপলব্ধ	558 নাম : বানাই প্ৰজা স্বামীৰ নাম: নৰাসিং প্ৰজা ঘৰ নং : ১২৩ বয়স : 72 লিঙ্গ : মহিলা	LDT1048766 ফটো উপলব্ধ
559 নাম : সৰস্বতী ৰাজগড় স্বামীৰ নাম: বাৰচাত ৰাজগড় ঘৰ নং : 123খ বয়স : 23 লিঙ্গ : মহিলা	LDT7271000 ফটো উপলব্ধ	560 নাম : লক্ষণ প্ৰজা পিতাৰ নাম: নৰাসিং প্ৰজা ঘৰ নং : ১২৩ক বয়স : 46 লিঙ্গ : পুৰুষ	LDT1048777 ফটো উপলব্ধ	561 নাম : ৰতন গোড় পিতাৰ নাম: চন্দ্ৰমনি গোড় ঘৰ নং : ১২৩খ বয়স : 45 লিঙ্গ : পুৰুষ	LDT1048799 ফটো উপলব্ধ
562 নাম : লক্ষ্মীমনি প্ৰজা স্বামীৰ নাম: লক্ষ্মন প্ৰজা ঘৰ নং : ১২৩ক বয়স : 42 লিঙ্গ : মহিলা	LDT1048788 ফটো উপলব্ধ	563 নাম : লক্ষ্মী গোড় স্বামীৰ নাম: ৰতন গোড় ঘৰ নং : ১২৩খ বয়স : 42 লিঙ্গ : মহিলা	LDT1048802 ফটো উপলব্ধ	564 নাম : সঞ্জয় পুৰজা পিতাৰ নাম: চিকনু প্ৰজা ঘৰ নং : ১২৪ক বয়স : 29 লিঙ্গ : পুৰুষ	LDT0108555 ফটো উপলব্ধ
565 নাম : জ্যোতা প্ৰজা স্বামীৰ নাম: সঞ্জয় প্ৰজা ঘৰ নং : ১২৪ ক বয়স : 27 লিঙ্গ : মহিলা	LDT0296426 ফটো উপলব্ধ	566 নাম : চিৰা পুৰজা পিতাৰ নাম: কিনু পুৰজা ঘৰ নং : ১২৪ খ বয়স : 25 লিঙ্গ : পুৰুষ	LDT0438101 ফটো উপলব্ধ	567 নাম : চিকনু প্ৰজা পিতাৰ নাম: চিৰ প্ৰজা ঘৰ নং : ১২৪ক বয়স : 58 লিঙ্গ : পুৰুষ	LDT1048824 ফটো উপলব্ধ
568 নাম : কিনু প্ৰজা পিতাৰ নাম: মংলু প্ৰজা ঘৰ নং : ১২৪খ বয়স : 45 লিঙ্গ : পুৰুষ	LDT1048846 ফটো উপলব্ধ	569 নাম : পুল প্ৰজা স্বামীৰ নাম: কিনু প্ৰজা ঘৰ নং : ১২৪খ বয়স : 42 লিঙ্গ : মহিলা	LDT1048857 ফটো উপলব্ধ	570 নাম : পুচা মুড়া পিতাৰ নাম: গন্দ্ৰা মুড়া ঘৰ নং : ১২৫ বয়স : 55 লিঙ্গ : পুৰুষ	LDT1048879 ফটো উপলব্ধ



571 নাম : সবীনা মুণ্ডা স্বামীৰ নাম: সঞ্জিত মুণ্ডা ঘৰ নং : 125 বয়স : 32 লিঙ্গ : মহিলা	LDT0268136 ফটো উপলব্ধ	572 নাম : সন্জিত তপু পিতাৰ নাম: পূচা তপু ঘৰ নং : 125 বয়স : 30 লিঙ্গ : পুৰুষ	LDT0195834 ফটো উপলব্ধ	573 নাম : ঈশ্বৰ তপু পিতাৰ নাম: পূচা তপু ঘৰ নং : 125 বয়স : 24 লিঙ্গ : পুৰুষ	NZZ0095430 ফটো উপলব্ধ
574 নাম : আমিন কৰ্মকাৰ পিতাৰ নাম: গোবিন্দ কৰ্মকাৰ ঘৰ নং : 125খ বয়স : 23 লিঙ্গ : পুৰুষ	LDT0489435 ফটো উপলব্ধ	575 নাম : জেবিয়াৰ তপু পিতাৰ নাম: বিমল তপু ঘৰ নং : 125খ বয়স : 25 লিঙ্গ : পুৰুষ	LDT0379248 ফটো উপলব্ধ	576 নাম : গোবিন্দ কৰ্মকাৰ পিতাৰ নাম: বিতভঞ্জন কৰ্মকাৰ ঘৰ নং : 125খ বয়স : 54 লিঙ্গ : পুৰুষ	LDT1048880 ফটো উপলব্ধ
577 নাম : কমলা কৰ্মকাৰ স্বামীৰ নাম: গোবিন্দ কৰ্মকাৰ ঘৰ নং : 125খ বয়স : 52 লিঙ্গ : মহিলা	LDT1048891 ফটো উপলব্ধ	578 নাম : বিমল তাপা পিতাৰ নাম: বৃধ তাপা ঘৰ নং : 125গ বয়স : 48 লিঙ্গ : পুৰুষ	LDT1048904 ফটো উপলব্ধ	579 নাম : চুনকু মল্লিক পিতাৰ নাম: বাৰিয়া মলিক ঘৰ নং : 125 বয়স : 50 লিঙ্গ : পুৰুষ	LDT1048926 ফটো উপলব্ধ
580 নাম : অন মলিক স্বামীৰ নাম: চুনকু মলিক ঘৰ নং : 126 বয়স : 46 লিঙ্গ : মহিলা	LDT1048937 ফটো উপলব্ধ	581 নাম : সনজয় মল্লিক পিতাৰ নাম: চুনকু মল্লিক ঘৰ নং : 126 বয়স : 25 লিঙ্গ : পুৰুষ	LDT0268557 ফটো উপলব্ধ	582 নাম : দিপালী মল্লিক স্বামীৰ নাম: সঞ্জয় মল্লিক ঘৰ নং : 126 বয়স : 24 লিঙ্গ : মহিলা	LDT0301093 ফটো উপলব্ধ
583 নাম : চচিন মল্লিক পিতাৰ নাম: চুনকু মল্লিক ঘৰ নং : 126 বয়স : 22 লিঙ্গ : পুৰুষ	LDT7270960 ফটো উপলব্ধ	584 নাম : বিক্রম প্রজা পিতাৰ নাম: বল প্রজা ঘৰ নং : 129 বয়স : 45 লিঙ্গ : পুৰুষ	LDT1048948 ফটো উপলব্ধ	585 নাম : চবিনা প্রজা স্বামীৰ নাম: বিক্রম প্রজা ঘৰ নং : 129 বয়স : 40 লিঙ্গ : মহিলা	LDT0301846 ফটো উপলব্ধ
586 নাম : কোমেশ্বৰ গোড় পিতাৰ নাম: শ্ৰীধৰন গোড় ঘৰ নং : 128 বয়স : 38 লিঙ্গ : পুৰুষ	LDT1047809 ফটো উপলব্ধ	587 নাম : পাৰ্বতী গোড় স্বামীৰ নাম: কোমেশ্বৰ গোড় ঘৰ নং : 128 বয়স : 36 লিঙ্গ : মহিলা	LDT1047821 ফটো উপলব্ধ	588 নাম : শ্যামলাল প্রজা পিতাৰ নাম: টিকনা প্রজা ঘৰ নং : 129 বয়স : 60 লিঙ্গ : পুৰুষ	LDT1048959 ফটো উপলব্ধ
589 নাম : ৰপালী প্রজা স্বামীৰ নাম: শ্যামলাল প্রজা ঘৰ নং : 129 বয়স : 56 লিঙ্গ : মহিলা	LDT1048960 ফটো উপলব্ধ	590 নাম : ৰাজেন প্রজা পিতাৰ নাম: শ্যামলাল প্রজা ঘৰ নং : 129 বয়স : 36 লিঙ্গ : পুৰুষ	LDT1048971 ফটো উপলব্ধ	591 নাম : চীমা পৰজা স্বামীৰ নাম: মজনু পৰজা ঘৰ নং : 129 বয়স : 35 লিঙ্গ : মহিলা	LDT0303263 ফটো উপলব্ধ
592 নাম : মজনু পৰজা পিতাৰ নাম: শ্যামলাল পৰজা ঘৰ নং : 129 বয়স : 35 লিঙ্গ : পুৰুষ	LDT0181370 ফটো উপলব্ধ	593 নাম : পূজা পৰজা স্বামীৰ নাম: ৰাজেন পৰজা ঘৰ নং : 129 বয়স : 32 লিঙ্গ : মহিলা	LDT0301598 ফটো উপলব্ধ	594 নাম : কান্ত পৰজা পিতাৰ নাম: শ্যামলাল পৰজা ঘৰ নং : 129 বয়স : 28 লিঙ্গ : পুৰুষ	LDT0379164 ফটো উপলব্ধ
595 নাম : বিশাল পৰজা পিতাৰ নাম: শ্যামলাল পৰজা ঘৰ নং : 129 বয়স : 27 লিঙ্গ : পুৰুষ	NZZ0042333 ফটো উপলব্ধ	596 নাম : দাচৰু প্রজা পিতাৰ নাম: টিকনা প্রজা ঘৰ নং : 130 বয়স : 48 লিঙ্গ : পুৰুষ	LDT1048982 ফটো উপলব্ধ	597 নাম : দীপা প্রজা স্বামীৰ নাম: দাচৰু প্রজা ঘৰ নং : 130 বয়স : 45 লিঙ্গ : মহিলা	LDT1048993 ফটো উপলব্ধ
598 নাম : লুকেশ পৰজা পিতাৰ নাম: দাচৰু পৰজা ঘৰ নং : 130 বয়স : 19 লিঙ্গ : পুৰুষ	NZZ0093963 ফটো উপলব্ধ	599 নাম : চনিকা ৰাজগোড় পিতাৰ নাম: পূৰ্ণ ৰাজগোড় ঘৰ নং : 130 বয়স : 45 লিঙ্গ : পুৰুষ	LDT1049021 ফটো উপলব্ধ	600 নাম : চান্দমণি ৰাজগোড় স্বামীৰ নাম: জগৰনাথ ৰাজগোড় ঘৰ নং : 130 বয়স : 45 লিঙ্গ : মহিলা	LDT0450049 ফটো উপলব্ধ



601 নাম : মোহন ৰাজগোড় পিতাৰ নাম: চন্দ্ৰমনি ৰাজগোড় ঘৰ নং : ১৩৩ক বয়স : 54 লিঙ্গ : পুৰুষ	LDT1049054 ফটো উপলব্ধ	602 নাম : লৰঙ্গী ৰাজগোড় স্বামীৰ নাম: মোহন ৰাজগোড় ঘৰ নং : ১৩৩ক বয়স : 50 লিঙ্গ : মহিলা	LDT1049065 ফটো উপলব্ধ	603 নাম : বাংৰু প্ৰজা পিতাৰ নাম: বুপনা প্ৰজা ঘৰ নং : ১৩৬ বয়স : 56 লিঙ্গ : পুৰুষ	LDT1049098 ফটো উপলব্ধ
604 নাম : লক্ষীৰাম গোৱালা পিতাৰ নাম: কাঞ্চন গোৱালা ঘৰ নং : 136ক বয়স : 53 লিঙ্গ : পুৰুষ	LDT1049134 ফটো উপলব্ধ	605 নাম : বুপদে প্ৰজা স্বামীৰ নাম: বংৰু প্ৰজা ঘৰ নং : ১৩৬ বয়স : 50 লিঙ্গ : মহিলা	LDT1049101 ফটো উপলব্ধ	606 নাম : গংগা গোৱালা স্বামীৰ নাম: চোমাৰু গোৱালা ঘৰ নং : 136 বয়স : 45 লিঙ্গ : মহিলা	LDT0196055 ফটো উপলব্ধ
607 নাম : অমিত গৌৱালা পিতাৰ নাম: লক্ষীৰাম গৌৱালা ঘৰ নং : 136 (ক) বয়স : 22 লিঙ্গ : পুৰুষ	NZZ0014225 ফটো উপলব্ধ	608 নাম : মীনা গৌৱালা স্বামীৰ নাম: লক্ষীৰাম গৌৱালা ঘৰ নং : ১৩৬ক বয়স : 46 লিঙ্গ : মহিলা	LDT1049145 ফটো উপলব্ধ	609 নাম : চোমাৰু গৌৱালা পিতাৰ নাম: কাঞ্চন গৌৱালা ঘৰ নং : ১৩৬ক বয়স : 43 লিঙ্গ : পুৰুষ	LDT1049156 ফটো উপলব্ধ
610 নাম : লুচীয়া প্ৰজা স্বামীৰ নাম: কস্তু প্ৰজা ঘৰ নং : ১৩৭ বয়স : 57 লিঙ্গ : মহিলা	LDT1049178 ফটো উপলব্ধ	611 নাম : পিলপিলি প্ৰজা স্বামীৰ নাম: সুনীল প্ৰজা ঘৰ নং : ১৩৭ বয়স : 28 লিঙ্গ : মহিলা	LDT0489831 ফটো উপলব্ধ	612 নাম : অমিৰ প্ৰজা পিতাৰ নাম: কুস্তু প্ৰজা ঘৰ নং : ১৩৭ বয়স : 27 লিঙ্গ : পুৰুষ	LDT0226787 ফটো উপলব্ধ
613 নাম : সুনীল পৰজা পিতাৰ নাম: কুস্তো পৰজা ঘৰ নং : ১৩৭ বয়স : 27 লিঙ্গ : পুৰুষ	LDT0379321 ফটো উপলব্ধ	614 নাম : সোনাৰাম প্ৰজা পিতাৰ নাম: বিজন প্ৰজা ঘৰ নং : ১৩৮ বয়স : 56 লিঙ্গ : পুৰুষ	LDT1049236 ফটো উপলব্ধ	615 নাম : অম্বাই প্ৰজা স্বামীৰ নাম: চালু প্ৰজা ঘৰ নং : ১৩৮ বয়স : 53 লিঙ্গ : মহিলা	LDT1049214 ফটো উপলব্ধ
616 নাম : তাৰা প্ৰজা স্বামীৰ নাম: অজুন প্ৰজা ঘৰ নং : 138 বয়স : 38 লিঙ্গ : মহিলা	LDT1050108 ফটো উপলব্ধ	617 নাম : দিপেন পৰজা পিতাৰ নাম: চালু পৰজা ঘৰ নং : 138 বয়স : 29 লিঙ্গ : পুৰুষ	LDT0195792 ফটো উপলব্ধ	618 নাম : মাইন পৰজা পিতাৰ নাম: চালু পৰজা ঘৰ নং : 138 বয়স : 28 লিঙ্গ : মহিলা	LDT0196022 ফটো উপলব্ধ
619 নাম : আলিচা পৰজা পিতাৰ নাম: চালু পৰজা ঘৰ নং : 138 বয়স : 26 লিঙ্গ : মহিলা	LDT0196071 ফটো উপলব্ধ	620 নাম : আমাচী মাহালী স্বামীৰ নাম: মনিৰাম মাহালী ঘৰ নং : ১৩৯ বয়স : 48 লিঙ্গ : মহিলা	LDT1050119 ফটো উপলব্ধ	621 নাম : মনিৰাম মাহালী পিতাৰ নাম: হৰিলাল মাহালী ঘৰ নং : 139 বয়স : 43 লিঙ্গ : পুৰুষ	LDT1049269 ফটো উপলব্ধ
622 নাম : বিনা মাহালী বাৰ্লা স্বামীৰ নাম: ইলিয়াছ বাৰ্লা ঘৰ নং : ১৩৯ বয়স : 35 লিঙ্গ : মহিলা	LDT1049270 ফটো উপলব্ধ	623 নাম : শ্ৰী মতী জ্যোতি পৰজা পিতাৰ নাম: পালী পৰজা ঘৰ নং : 139ক বয়স : 26 লিঙ্গ : মহিলা	LDT0195024 ফটো উপলব্ধ	624 নাম : অমত পৰজা পিতাৰ নাম: চালু পৰজা ঘৰ নং : 139 বয়স : 26 লিঙ্গ : পুৰুষ	LDT0194951 ফটো উপলব্ধ
625 নাম : ৰোকেশ পৰজা পিতাৰ নাম: পালী পৰজা ঘৰ নং : 139ক বয়স : 25 লিঙ্গ : পুৰুষ	LDT0194910 ফটো উপলব্ধ	626 নাম : পালী প্ৰজা পিতাৰ নাম: চন্দ্ৰ মনি প্ৰজা ঘৰ নং : ১৩৯ক বয়স : 52 লিঙ্গ : পুৰুষ	LDT1049281 ফটো উপলব্ধ	627 নাম : বিকাশ পৰজা পিতাৰ নাম: পালী পৰজা ঘৰ নং : ১৩৯ক বয়স : 31 লিঙ্গ : পুৰুষ	LDT0133967 ফটো উপলব্ধ
628 নাম : আশা পৰজা পিতাৰ নাম: পালী পৰজা ঘৰ নং : ১৩৯ক বয়স : 29 লিঙ্গ : মহিলা	LDT0134056 ফটো উপলব্ধ	629 নাম : উত্তম কুমাৰ পিতাৰ নাম: শংকৰ কুমাৰ ঘৰ নং : ১৪০ বয়স : 40 লিঙ্গ : পুৰুষ	LDT0016436 ফটো উপলব্ধ	630 নাম : মুনি কুমাৰ স্বামীৰ নাম: উত্তম কুমাৰ ঘৰ নং : ১৪০ বয়স : 37 লিঙ্গ : মহিলা	LDT0016469 ফটো উপলব্ধ



631 নাম : সুমীত্ৰা কুমাৰ পিতাৰ নাম: শংকৰ কুমাৰ ঘৰ নং : ১৪০ বয়স : 29 লিঙ্গ : মহিলা	LDT0016709 ফটো উপলব্ধ	632 নাম : মনোজ কুমাৰ পিতাৰ নাম: জিষ্ণু কুমাৰ ঘৰ নং : ১৪১ বয়স : 53 লিঙ্গ : পুৰুষ	LDT1049305 ফটো উপলব্ধ	633 নাম : বিচাল কুমাৰ পিতাৰ নাম: মনোজ কুমাৰ ঘৰ নং : ১৪১ বয়স : 25 লিঙ্গ : পুৰুষ	LDT0268607 ফটো উপলব্ধ
634 নাম : দেবলীনা কুমাৰ স্বামীৰ নাম: বিচাল কুমাৰ ঘৰ নং : ১৪১ বয়স : 21 লিঙ্গ : মহিলা	NZZ0121830 ফটো উপলব্ধ	635 নাম : আঞ্জেলুচ ইন্দোবাৰ পিতাৰ নাম: পাতৰাজ ইন্দোবাৰ ঘৰ নং : ১৪৩ বয়স : 63 লিঙ্গ : পুৰুষ	LDT1049327 ফটো উপলব্ধ	636 নাম : আগেথা ইন্দোবাৰ স্বামীৰ নাম: আঞ্জেলুচ ইন্দোবাৰ ঘৰ নং : ১৪৩ বয়স : 59 লিঙ্গ : মহিলা	LDT1049338 ফটো উপলব্ধ
637 নাম : আকাচিউচ ইন্দোবাৰ পিতাৰ নাম: আঞ্জেলুচ ইন্দোবাৰ ঘৰ নং : ১৪৩ বয়স : 36 লিঙ্গ : পুৰুষ	LDT1049349 ফটো উপলব্ধ	638 নাম : বিনা ইন্দোৱাৰ পিতাৰ নাম: আঞ্জেলুচ ইন্দোৱাৰ ঘৰ নং : ১৪৩ বয়স : 35 লিঙ্গ : মহিলা	LDT1050095 ফটো উপলব্ধ	639 নাম : চিলীনা ইন্দোৱাৰ স্বামীৰ নাম: আকাচিউচ ইন্দোৱাৰ ঘৰ নং : 143 বয়স : 33 লিঙ্গ : মহিলা	LDT0195040 ফটো উপলব্ধ
640 নাম : আলেক্সিউচ কুল্লু পিতাৰ নাম: জাকৰীয়াই কুল্লু ঘৰ নং : ১৪৪ বয়স : 67 লিঙ্গ : পুৰুষ	LDT1049350 ফটো উপলব্ধ	641 নাম : সুশীলা কুল্লু স্বামীৰ নাম: আলেক্সিউচ কুল্লু ঘৰ নং : ১৪৪ বয়স : 60 লিঙ্গ : মহিলা	LDT1049361 ফটো উপলব্ধ	642 নাম : আনিতা কুল্লু স্বামীৰ নাম: লিবাৰ্ন সালস ঘৰ নং : ১৪৪ বয়স : 30 লিঙ্গ : মহিলা	LDT1491856 ফটো উপলব্ধ
643 নাম : বাবা ৰাজপুত পিতাৰ নাম: জিপু ৰাজপুত ঘৰ নং : ১৪৫ বয়স : 36 লিঙ্গ : পুৰুষ	LDT1049407 ফটো উপলব্ধ	644 নাম : আচিনা ৰাজপুত স্বামীৰ নাম: বাবা ৰাজপুত ঘৰ নং : ১৪৫ বয়স : 26 লিঙ্গ : মহিলা	LDT0472928 ফটো উপলব্ধ	645 নাম : সুৰজ ৰাজপুত পিতাৰ নাম: কাৰ্তিক ৰাজপুত ঘৰ নং : ১৪৫ক বয়স : 28 লিঙ্গ : পুৰুষ	LDT0226738 ফটো উপলব্ধ
646 নাম : কমলেশ্বৰী ৰাজপুত স্বামীৰ নাম: সুৰজ ৰাজপুত ঘৰ নং : ১৪৫ক বয়স : 25 লিঙ্গ : মহিলা	LDT0494989 ফটো উপলব্ধ	647 নাম : কাৰ্তিক ৰাজপুত পিতাৰ নাম: দুৰ্ভাজ ৰাজপুত ঘৰ নং : ১৪৫ক বয়স : 51 লিঙ্গ : পুৰুষ	LDT1049418 ফটো উপলব্ধ	648 নাম : মাগদালি বাৰ্লা স্বামীৰ নাম: ফিলিপ বাৰ্লা ঘৰ নং : ১৪৬ বয়স : 60 লিঙ্গ : মহিলা	LDT1049430 ফটো উপলব্ধ
649 নাম : জোম্পিনা সয় স্বামীৰ নাম: আমুচ লগুন ঘৰ নং : ১৪৬ বয়স : 54 লিঙ্গ : মহিলা	LDT1049441 ফটো উপলব্ধ	#2 650 নাম : বিৰজনীয়া বাৰ্লা স্বামীৰ নাম: ইন্দ্ৰজিত বাৰলা ঘৰ নং : ১৪৬ বয়স : 41 লিঙ্গ : মহিলা	LDT0301549 ফটো উপলব্ধ	651 নাম : ইলিয়াছ বাৰ্লা পিতাৰ নাম: ফিলিপ বাৰ্লা ঘৰ নং : ১৪৬ বয়স : 39 লিঙ্গ : পুৰুষ	LDT1049452 ফটো উপলব্ধ
652 নাম : ইন্দ্ৰজিত বাৰ্লা পিতাৰ নাম: ফিলিপ বাৰলা ঘৰ নং : ১৪৬ বয়স : 36 লিঙ্গ : পুৰুষ	LDT1049463 ফটো উপলব্ধ	653 নাম : সুশীলা কল স্বামীৰ নাম: চোমাৰু কল ঘৰ নং : ১৪৭ বয়স : 39 লিঙ্গ : মহিলা	LDT1049485 ফটো উপলব্ধ	654 নাম : জোনমনি মুণ্ডা স্বামীৰ নাম: গৌতম মুণ্ডা ঘৰ নং : 147 বয়স : 23 লিঙ্গ : মহিলা	NZZ0029728 ফটো উপলব্ধ
655 নাম : গৌতম মুণ্ডা পিতাৰ নাম: লক্ষন মুণ্ডা ঘৰ নং : 147 কা বয়স : 23 লিঙ্গ : পুৰুষ	NZZ0065003 ফটো উপলব্ধ	656 নাম : সুশীলা মুণ্ডা স্বামীৰ নাম: লক্ষন মুণ্ডা ঘৰ নং : ১৪৭ক বয়স : 48 লিঙ্গ : মহিলা	LDT1049509 ফটো উপলব্ধ	# 657 নাম : বেজিনা বেগম পিতাৰ নাম: টংকেশ্বৰ বৰা ঘৰ নং : ১৪৮ বয়স : 37 লিঙ্গ : মহিলা	LDT0202937 ফটো উপলব্ধ
658 নাম : লোকেশ্ব মহানদীয়া পিতাৰ নাম: পূৰ্ণেশ্বৰ মহানদীয়া ঘৰ নং : ১৫০ক বয়স : 48 লিঙ্গ : পুৰুষ	LDT1049543 ফটো উপলব্ধ	659 নাম : দশৰথ তাতী পিতাৰ নাম: ৰক্তিম তাতী ঘৰ নং : ১৫০খ বয়স : 48 লিঙ্গ : পুৰুষ	LDT1049576 ফটো উপলব্ধ	660 নাম : কম্পনা মহানদীয়া স্বামীৰ নাম: লোকেশ্ব মহানদীয়া ঘৰ নং : ১৫০ক বয়স : 43 লিঙ্গ : মহিলা	LDT1049554 ফটো উপলব্ধ



661 নাম : চুগী মাহালি স্বামীৰ নাম: বুধু মাহালি ঘৰ নং : 151 বয়স : 63 লিঙ্গ : মহিলা	LDT1049587 ফটো উপলব্ধ	662 নাম : সুমিত্ৰা মাহালি স্বামীৰ নাম: দিলীপ মাহালি ঘৰ নং : 151 বয়স : 38 লিঙ্গ : মহিলা	LDT1049601 ফটো উপলব্ধ	663 নাম : পপিল মহানদিয়া পিতাৰ নাম: লোকেশ মহানদিয়া ঘৰ নং : 151 বয়স : 22 লিঙ্গ : পুৰুষ	NZZ0014217 ফটো উপলব্ধ
664 নাম : বাবুল মাহালী পিতাৰ নাম: প্ৰদীপ মাহালী ঘৰ নং : 151 ক বয়স : 29 লিঙ্গ : পুৰুষ	LDT0401422 ফটো উপলব্ধ	665 নাম : আশা মাহালী স্বামীৰ নাম: বাবুল মাহালী ঘৰ নং : 151 ক বয়স : 28 লিঙ্গ : মহিলা	LDT0490375 ফটো উপলব্ধ	666 নাম : ধনেশ্বৰ মাহালি পিতাৰ নাম: ফাগু মাহালি ঘৰ নং : 152 বয়স : 60 লিঙ্গ : পুৰুষ	LDT1049634 ফটো উপলব্ধ
667 নাম : বুধনী মাহালি স্বামীৰ নাম: ধনেশ্বৰ মাহালি ঘৰ নং : 152 বয়স : 56 লিঙ্গ : মহিলা	LDT1049645 ফটো উপলব্ধ	668 নাম : প্ৰকাশ মাহালি পিতাৰ নাম: ধনেশ্বৰ মাহালি ঘৰ নং : 152 বয়স : 29 লিঙ্গ : পুৰুষ	LDT0409375 ফটো উপলব্ধ	669 নাম : আকাশ মাহালি পিতাৰ নাম: ধনেশ্বৰ মাহালি ঘৰ নং : 152 বয়স : 28 লিঙ্গ : পুৰুষ	LDT0409516 ফটো উপলব্ধ
670 নাম : বিকাশ মাহালি পিতাৰ নাম: ধনেশ্বৰ মাহালি ঘৰ নং : 152 বয়স : 26 লিঙ্গ : পুৰুষ	LDT0401851 ফটো উপলব্ধ	671 নাম : মাইন মাহালি স্বামীৰ নাম: প্ৰকাশ মাহালি ঘৰ নং : 152 বয়স : 25 লিঙ্গ : মহিলা	LDT7270945 ফটো উপলব্ধ	672 নাম : গুণী মুণ্ডা স্বামীৰ নাম: চমৰা মুণ্ডা ঘৰ নং : 156 বয়স : 82 লিঙ্গ : মহিলা	LDT1050028 ফটো উপলব্ধ
673 নাম : তাজিমা খাতুন স্বামীৰ নাম: আহিদ আলী ঘৰ নং : 156 বয়স : 61 লিঙ্গ : মহিলা	LDT1049861 ফটো উপলব্ধ	674 নাম : বফিকুল ইছলাম পিতাৰ নাম: মনতাজ আলী ঘৰ নং : 156 বয়স : 57 লিঙ্গ : পুৰুষ	LDT1049770 ফটো উপলব্ধ	675 নাম : শুকুৰ মনি মুণ্ডা স্বামীৰ নাম: মিটকু মুণ্ডা ঘৰ নং : 156 বয়স : 52 লিঙ্গ : মহিলা	LDT1050017 ফটো উপলব্ধ
676 নাম : অছিয়া খাতুন স্বামীৰ নাম: বফিকুল ইছলাম ঘৰ নং : 156 বয়স : 48 লিঙ্গ : মহিলা	LDT1049781 ফটো উপলব্ধ	677 নাম : বেজিয়া খাতুন পিতাৰ নাম: আহিদ আলী ঘৰ নং : 156 বয়স : 40 লিঙ্গ : মহিলা	LDT1049872 ফটো উপলব্ধ	678 নাম : জয় প্ৰকাশ চাহ পিতাৰ নাম: অশোক চাহ ঘৰ নং : 156 বয়স : 37 লিঙ্গ : পুৰুষ	LDT1049827 ফটো উপলব্ধ
679 নাম : ইচৰাফুল আনচাৰী পিতাৰ নাম: কাচিম আনচাৰী ঘৰ নং : 156 বয়স : 37 লিঙ্গ : পুৰুষ	LDT1050142 ফটো উপলব্ধ	680 নাম : বুকিয়া চাহিন স্বামীৰ নাম: ইচৰাফুল আনচাৰী ঘৰ নং : 156 বয়স : 36 লিঙ্গ : মহিলা	LDT0472696 ফটো উপলব্ধ	681 নাম : ছাহিনাজ খাতুন পিতাৰ নাম: খুছুবুদ্দীন অনচাৰী ঘৰ নং : 156 বয়স : 36 লিঙ্গ : পুৰুষ	LDT1049930 ফটো উপলব্ধ
682 নাম : তৈয়াব আলী পিতাৰ নাম: আহিদ আলী ঘৰ নং : 156 বয়স : 36 লিঙ্গ : পুৰুষ	LDT1049894 ফটো উপলব্ধ	683 নাম : মঃ জাহাঙ্গীৰ হুছেইন পিতাৰ নাম: মঃ বফিকুল ইছলাম ঘৰ নং : 156 বয়স : 36 লিঙ্গ : পুৰুষ	LDT1049792 ফটো উপলব্ধ	684 নাম : মইনা চাহ স্বামীৰ নাম: জয়প্ৰকাশ চাহ ঘৰ নং : 156 বয়স : 35 লিঙ্গ : মহিলা	LDT0022319 ফটো উপলব্ধ
685 নাম : বিংকী তাঁতী বেগম স্বামীৰ নাম: বাপজান আলি ঘৰ নং : 156 বয়স : 35 লিঙ্গ : মহিলা	LDT1049714 ফটো উপলব্ধ	686 নাম : চমৰাী মুণ্ডা স্বামীৰ নাম: চানিল মুণ্ডা ঘৰ নং : 156 বয়স : 35 লিঙ্গ : মহিলা	NZZ0031054 ফটো উপলব্ধ	687 নাম : পাংকু চাহ পিতাৰ নাম: অশোক চাহ ঘৰ নং : 156 বয়স : 34 লিঙ্গ : পুৰুষ	LDT0022327 ফটো উপলব্ধ
688 নাম : বেণুকা খাতুন পিতাৰ নাম: বফিকুল ইছলাম ঘৰ নং : 156 বয়স : 34 লিঙ্গ : মহিলা	LDT0022368 ফটো উপলব্ধ	689 নাম : বাজেশ্বৰ মুণ্ডা পিতাৰ নাম: চমৰা মুণ্ডা ঘৰ নং : 156 বয়স : 34 লিঙ্গ : পুৰুষ	LDT0110585 ফটো উপলব্ধ	690 নাম : মহৰম আলি পিতাৰ নাম: আব্দুল চালাম আলি ঘৰ নং : 156 বয়স : 33 লিঙ্গ : পুৰুষ	LDT0110783 ফটো উপলব্ধ



691 নাম : দিলৱাৰা বেগম স্বামীৰ নাম: আবদুল চালাম আলী ঘৰ নং : 156 বয়স : 31 লিঙ্গ : মহিলা	LDT0105072 ফটো উপলব্ধ	692 নাম : কুৰবান আলি পিতাৰ নাম: আব্দুল চালাম আলি ঘৰ নং : 156 বয়স : 30 লিঙ্গ : পুৰুষ	LDT0022558 ফটো উপলব্ধ	693 নাম : নাজিমা খাতুন স্বামীৰ নাম: জাহাংগীৰ হুছেইন ঘৰ নং : 156 বয়স : 27 লিঙ্গ : মহিলা	LDT0181503 ফটো উপলব্ধ
694 নাম : সাগৰ মুৰা পিতাৰ নাম: মিটকু মুৰা ঘৰ নং : 156 বয়স : 25 লিঙ্গ : পুৰুষ	NZZ0024927 ফটো উপলব্ধ	695 নাম : ফুল খাতুন স্বামীৰ নাম: চান্দবৰ আলী ঘৰ নং : 156 বয়স : 52 লিঙ্গ : মহিলা	LDT7270952 ফটো উপলব্ধ	696 নাম : চান্দবৰ আলী পিতাৰ নাম: হুছেইন আলী ঘৰ নং : 156 বয়স : 50 লিঙ্গ : পুৰুষ	LDT7270929 ফটো উপলব্ধ
697 নাম : মহিনা খাতুন স্বামীৰ নাম: মহৰম আলি ঘৰ নং : 156 বয়স : 24 লিঙ্গ : মহিলা	LDT0450114 ফটো উপলব্ধ	698 নাম : কাচিম আনচাৰি পিতাৰ নাম: হবিব আনচাৰি ঘৰ নং : 156 বয়স : 71 লিঙ্গ : পুৰুষ	LDT1049941 ফটো উপলব্ধ	699 নাম : চুলেমা খাতুন স্বামীৰ নাম: কাচিম আনচাৰি ঘৰ নং : 156 বয়স : 68 লিঙ্গ : মহিলা	LDT1049952 ফটো উপলব্ধ
700 নাম : অশোক চাহ পিতাৰ নাম: শিবলাক চাহ ঘৰ নং : 156 বয়স : 63 লিঙ্গ : পুৰুষ	LDT1049805 ফটো উপলব্ধ	D 701 নাম : মঃ হবিব আনচাৰি পিতাৰ নাম: চাহাবুদ্দিন আনচাৰী ঘৰ নং : 156 বয়স : 63 লিঙ্গ : পুৰুষ	LDT1049985 ফটো উপলব্ধ	E 702 নাম : আব্দুল চালাম আলী পিতাৰ নাম: ওমেতুদ্দিন আলী ঘৰ নং : 156 বয়স : 62 লিঙ্গ : পুৰুষ	LDT1049678 ফটো উপলব্ধ
D 703 নাম : মঃহামিদ আনচাৰি পিতাৰ নাম: চাহাবুদ্দিন আনচাৰী ঘৰ নং : 156 বয়স : 61 লিঙ্গ : পুৰুষ	LDT1049996 ফটো উপলব্ধ	704 নাম : আমিনা খাতুন স্বামীৰ নাম: খুচুবুদ্দিন আনচাৰি ঘৰ নং : 156 বয়স : 60 লিঙ্গ : মহিলা	LDT1049929 ফটো উপলব্ধ	705 নাম : নুৰতান খাতুন স্বামীৰ নাম: আব্দুল চালাম আলী ঘৰ নং : 156 বয়স : 58 লিঙ্গ : মহিলা	LDT1049689 ফটো উপলব্ধ
706 নাম : প্ৰদীপকুমাৰ চাহ পিতাৰ নাম: শিবলাক চাহ ঘৰ নং : 156 বয়স : 56 লিঙ্গ : পুৰুষ	LDT1049838 ফটো উপলব্ধ	707 নাম : মুন চাহ স্বামীৰ নাম: প্ৰদীপ কুমাৰ চাহ ঘৰ নং : 156 বয়স : 51 লিঙ্গ : মহিলা	LDT1049849 ফটো উপলব্ধ	708 নাম : লালবীচী চাহ স্বামীৰ নাম: অশোক চাহ ঘৰ নং : 156 বয়স : 48 লিঙ্গ : মহিলা	LDT1049816 ফটো উপলব্ধ
709 নাম : লখিৰাম মুণ্ডা পিতাৰ নাম: চমৰা মুণ্ডা ঘৰ নং : 156 বয়স : 46 লিঙ্গ : পুৰুষ	LDT1050039 ফটো উপলব্ধ	710 নাম : লক্ষীন্দৰ বাণ্ডুবাৰ পিতাৰ নাম: মংৰা বাণ্ডুবাৰ ঘৰ নং : 156 বয়স : 44 লিঙ্গ : পুৰুষ	LDT1049769 ফটো উপলব্ধ	711 নাম : ভৰত মুণ্ডা পিতাৰ নাম: চমৰা মুণ্ডা ঘৰ নং : 156 বয়স : 42 লিঙ্গ : পুৰুষ	LDT1050040 ফটো উপলব্ধ
712 নাম : বিক্ৰম কুণ্ড পিতাৰ নাম: সুৰত কুণ্ড ঘৰ নং : 156 বয়স : 42 লিঙ্গ : পুৰুষ	LDT1050073 ফটো উপলব্ধ	713 নাম : মাকন খাতুন পিতাৰ নাম: আব্দুল চালাম আলী ঘৰ নং : 156 বয়স : 41 লিঙ্গ : মহিলা	LDT1049703 ফটো উপলব্ধ	714 নাম : ৰমজান আলি পিতাৰ নাম: আব্দুল চালাম আলী ঘৰ নং : 156 বয়স : 41 লিঙ্গ : পুৰুষ	LDT1491903 ফটো উপলব্ধ
715 নাম : বাপজান আলী পিতাৰ নাম: আব্দুল চালাম আলী ঘৰ নং : 156 বয়স : 39 লিঙ্গ : পুৰুষ	LDT1049690 ফটো উপলব্ধ	D 716 নাম : মঃআনুবাৰ খান পিতাৰ নাম: নুৰ খান ঘৰ নং : 156 বয়স : 38 লিঙ্গ : পুৰুষ	LDT1049758 ফটো উপলব্ধ	717 নাম : সুনীতা ভূঞা স্বামীৰ নাম: বৃন্দেশ্বৰ ভূঞা ঘৰ নং : 156 বয়স : 38 লিঙ্গ : মহিলা	LDT1049883 ফটো উপলব্ধ
718 নাম : ৰচিদা খাতুন স্বামীৰ নাম: ৰমজান আলি ঘৰ নং : 156 বয়স : 31 লিঙ্গ : মহিলা	LDT0138057 ফটো উপলব্ধ	719 নাম : চবনম খাতুন পিতাৰ নাম: নাচিৰ আলী ঘৰ নং : 156 বয়স : 30 লিঙ্গ : মহিলা	LDT1050255 ফটো উপলব্ধ	720 নাম : গোলাপ চাহ পিতাৰ নাম: দিনা চাহ ঘৰ নং : 156 বয়স : 37 লিঙ্গ : পুৰুষ	LDT0022707 ফটো উপলব্ধ

721 নাম : কৈশ্যালা চাহ স্বামীৰ নাম: গোলাপ চাহ ঘৰ নং : ১৫৭ বয়স : 32 লিঙ্গ : মহিলা	LDT0023036 ফটো উপলব্ধ	722 নাম : কৰণ বৰাইক পিতাৰ নাম: সুৰয়ন বৰাইক ঘৰ নং : ১৭৬ বয়স : 32 লিঙ্গ : পুৰুষ	LDT0110650 ফটো উপলব্ধ	723 নাম : চৰ্জিনা বৰাইক স্বামীৰ নাম: কৰণ বৰাইক ঘৰ নং : ১৭৬ বয়স : 30 লিঙ্গ : মহিলা	LDT0302026 ফটো উপলব্ধ
724 নাম : উৰমীলা পৰজা স্বামীৰ নাম: মংগল পৰজা ঘৰ নং : 178 বয়স : 29 লিঙ্গ : মহিলা	LDT0195602 ফটো উপলব্ধ	725 নাম : সঞ্জয় ভূঞা পিতাৰ নাম: চুৰেন ভূঞা ঘৰ নং : 179 বয়স : 27 লিঙ্গ : পুৰুষ	LDT0195081 ফটো উপলব্ধ	726 নাম : চালেহা বেগম স্বামীৰ নাম: কলিম অনচাৰী ঘৰ নং : ১৮০ বয়স : 50 লিঙ্গ : মহিলা	LDT0226894 ফটো উপলব্ধ
727 নাম : কৰণ আনচাৰী পিতাৰ নাম: আব্দুল বহিম আনচাৰী ঘৰ নং : ১৮০ বয়স : 43 লিঙ্গ : পুৰুষ	LDT0296525 ফটো উপলব্ধ	728 নাম : চামচুদ্দিন আনচাৰী পিতাৰ নাম: কলিম আনচাৰী ঘৰ নং : ১৮০ বয়স : 33 লিঙ্গ : পুৰুষ	LDT0233528 ফটো উপলব্ধ	729 নাম : চাবিয়া খাতুন পিতাৰ নাম: কলিম আনচাৰী ঘৰ নং : ১৮০ বয়স : 29 লিঙ্গ : মহিলা	LDT0408195 ফটো উপলব্ধ
730 নাম : জমিলা খাতুন স্বামীৰ নাম: ছামচুদ্দিন আনচাৰী ঘৰ নং : ১৮০ বয়স : 28 লিঙ্গ : মহিলা	LDT0296491 ফটো উপলব্ধ	731 নাম : মংগল পৰজা মাতৃৰ নাম: কৈশ্যালা পৰজা ঘৰ নং : 181 বয়স : 34 লিঙ্গ : পুৰুষ	LDT0194860 ফটো উপলব্ধ	732 নাম : বিপ্লব পৰজা মাতৃৰ নাম: কৈশ্যালা পৰজা ঘৰ নং : 181 বয়স : 29 লিঙ্গ : পুৰুষ	LDT0194795 ফটো উপলব্ধ
733 নাম : দিপক মহালী পিতাৰ নাম: ফুলচন্দ মহালী ঘৰ নং : ১৮২ বয়স : 27 লিঙ্গ : পুৰুষ	LDT0408294 ফটো উপলব্ধ	734 নাম : বাহেলা বেগম স্বামীৰ নাম: আফতাৰ আলী ঘৰ নং : ১৮৩ বয়স : 39 লিঙ্গ : মহিলা	LDT0270215 ফটো উপলব্ধ	735 নাম : নন্দ চাওৰা পিতাৰ নাম: মংগৰা চাওৰা ঘৰ নং : ১৮৬ বয়স : 62 লিঙ্গ : পুৰুষ	LDT0271387 ফটো উপলব্ধ
736 নাম : গোবিন্দা চাওৰা পিতাৰ নাম: নন্দ চাওৰা ঘৰ নং : ১৮৬ বয়স : 41 লিঙ্গ : পুৰুষ	LDT0473298 ফটো উপলব্ধ	737 নাম : মীনা চাউৰা স্বামীৰ নাম: গোবিন্দ চাউৰা ঘৰ নং : ১৮৬ বয়স : 37 লিঙ্গ : মহিলা	LDT0490409 ফটো উপলব্ধ	738 নাম : মিঠু ভূমিজ পিতাৰ নাম: গনেশ ভূমিজ ঘৰ নং : ১৮৭ বয়স : 27 লিঙ্গ : পুৰুষ	LDT0472761 ফটো উপলব্ধ
739 নাম : অনিতা মুণ্ডা স্বামীৰ নাম: বলীৰাম মুণ্ডা ঘৰ নং : ১৮৮ বয়স : 31 লিঙ্গ : মহিলা	LDT0472738 ফটো উপলব্ধ	740 নাম : সুৰেশ ভূঞা পিতাৰ নাম: ধনেশ্বৰ ভূঞা ঘৰ নং : ১৯০ বয়স : 45 লিঙ্গ : পুৰুষ	LDT0495010 ফটো উপলব্ধ	741 নাম : প্ৰিয়া প্ৰজা পিতাৰ নাম: পবন প্ৰজা ঘৰ নং : 190 বয়স : 32 লিঙ্গ : মহিলা	LDT0219972 ফটো উপলব্ধ
742 নাম : কুন্তি ভূঞা স্বামীৰ নাম: সুৰেশ ভূঞা ঘৰ নং : ১৯০ বয়স : 31 লিঙ্গ : মহিলা	LDT0495051 ফটো উপলব্ধ	743 নাম : চিৰা মাহালী পিতাৰ নাম: তিলকচন মাহালী ঘৰ নং : ১৯২ বয়স : 28 লিঙ্গ : পুৰুষ	LDT0438119 ফটো উপলব্ধ	744 নাম : সোমেশ্বৰ ওৰাং পিতাৰ নাম: বুচেন ওৰাং ঘৰ নং : 193 বয়স : 35 লিঙ্গ : পুৰুষ	LDT7271158 ফটো উপলব্ধ
745 নাম : জয়ন্তী ওৰাং স্বামীৰ নাম: সোমেশ্বৰ ওৰাং ঘৰ নং : ১৯৩ বয়স : 32 লিঙ্গ : মহিলা	LDT0438127 ফটো উপলব্ধ	746 নাম : চিতলা কৰ্মকাৰ স্বামীৰ নাম: মিন্টু কৰ্মকাৰ ঘৰ নং : 194 বয়স : 35 লিঙ্গ : মহিলা	NZZ0102046 ফটো উপলব্ধ	747 নাম : মিন্টু কৰ্মকাৰ পিতাৰ নাম: জয়ধন কৰ্মকাৰ ঘৰ নং : 194 বয়স : 31 লিঙ্গ : পুৰুষ	NZZ0082107 ফটো উপলব্ধ
748 নাম : জ্যোতি কৰ্মকাৰ স্বামীৰ নাম: মিন্টু কৰ্মকাৰ ঘৰ নং : 194 বয়স : 28 লিঙ্গ : মহিলা	NZZ0102038 ফটো উপলব্ধ	749 নাম : লিমবাই পৰজা স্বামীৰ নাম: কৰন পৰজা ঘৰ নং : 195 বয়স : 29 লিঙ্গ : মহিলা	NZZ0082164 ফটো উপলব্ধ	750 নাম : চৰিতা গোৱালা স্বামীৰ নাম: সঞ্জয় গোৱালা ঘৰ নং : 195 বয়স : 26 লিঙ্গ : মহিলা	NZZ0095414 ফটো উপলব্ধ



<p>751</p> <p>NZZ0095257</p> <p>নাম : আকাশ ওৰাং পিতাৰ নাম: জিতেন ওৰাং ঘৰ নং : 196 বয়স : 30 লিঙ্গ : পুৰুষ</p> <p>ফটো উপলব্ধ</p>	<p>752</p> <p>NZZ0095232</p> <p>নাম : উৰ্মিলা ওৰাং পিতাৰ নাম: জিতেন ওৰাং ঘৰ নং : 196 বয়স : 24 লিঙ্গ : মহিলা</p> <p>ফটো উপলব্ধ</p>	<p>753</p> <p>NZZ0095240</p> <p>নাম : বাবল ওৰাং পিতাৰ নাম: জিতেন ওৰাং ঘৰ নং : 196 বয়স : 23 লিঙ্গ : পুৰুষ</p> <p>ফটো উপলব্ধ</p>
<p>754</p> <p>LDT0323634</p> <p>নাম : আইজনী বেগম পিতাৰ নাম: নাচিৰ আলী ঘৰ নং : ২৩৮ বয়স : 27 লিঙ্গ : মহিলা</p> <p>ফটো উপলব্ধ</p>	<p>755</p> <p>LDT5938910</p> <p>নাম : বলীৰাম মুন্ডা পিতাৰ নাম: চাউনা মুন্ডা ঘৰ নং : ৩৬৯ বয়স : 39 লিঙ্গ : পুৰুষ</p> <p>ফটো উপলব্ধ</p>	<p>756</p> <p>LDT0407700</p> <p>নাম : বৰচাত ৰাজগড় পিতাৰ নাম: বতন ৰাজগড় ঘৰ নং : 15 নং ৰাষ্ট্ৰীয় ঘাই পথ বয়স : 27 লিঙ্গ : পুৰুষ</p> <p>ফটো উপলব্ধ</p>



757	1	NZZ0132597	ফটো উপলব্ধ	নাম : বেখা সিং পিতাৰ নাম: বিৰেন্দ্ৰ সিং ঘৰ নং : ৩০ বয়স : 29 লিঙ্গ : মহিলা	758	1	NZZ0132605	ফটো উপলব্ধ	নাম : চাজিদা বেগম মাতৃৰ নাম: মামনি বেগম ঘৰ নং : 46 বয়স : 25 লিঙ্গ : মহিলা	759	1	NZZ0132860	ফটো উপলব্ধ	নাম : সুৰজমনি বাঘোৱাৰ স্বামীৰ নাম: পিয়ুচ মুণ্ডা ঘৰ নং : ৮৬ বয়স : 30 লিঙ্গ : মহিলা
760	1	NZZ0132845	ফটো উপলব্ধ	নাম : নিৰজলা খাতুন পিতাৰ নাম: ইব্রাহিম আলি ঘৰ নং : ৮০ বয়স : 21 লিঙ্গ : মহিলা	761	1	NZZ0132795	ফটো উপলব্ধ	নাম : আমিন আলি মাতৃৰ নাম: মামনি বেগম ঘৰ নং : 46 বয়স : 20 লিঙ্গ : পুৰুষ	762	1	NZZ0132803	ফটো উপলব্ধ	নাম : ইমৰান আলি মাতৃৰ নাম: হাজিৰা বেগম ঘৰ নং : ৮০ বয়স : 18 লিঙ্গ : পুৰুষ
763	1	NZZ0133116	ফটো উপলব্ধ	নাম : মইনা কল স্বামীৰ নাম: বামু কল ঘৰ নং : ৬৯ বয়স : 28 লিঙ্গ : মহিলা	764	1	NZZ0133041	ফটো উপলব্ধ	নাম : আকাছ বাণ্ডুৱাৰ পিতাৰ নাম: লক্ষীন্দৰ বাণ্ডুৱাৰ ঘৰ নং : ১৫৫ বয়স : 20 লিঙ্গ : পুৰুষ	765	1	NZZ0133017	ফটো উপলব্ধ	নাম : জেচমিনা বেগম স্বামীৰ নাম: ইব্রাহিম আলি ঘৰ নং : ৮৬ বয়স : 25 লিঙ্গ : মহিলা
766	1	NZZ0138644	ফটো উপলব্ধ	নাম : পদী তান্তী পিতাৰ নাম: গাইন তান্তী ঘৰ নং : 199 বয়স : 26 লিঙ্গ : মহিলা	767	1	NZZ0144832	ফটো উপলব্ধ	নাম : জান চা পিতাৰ নাম: চুৰহাব আলি ঘৰ নং : ১৪৮ বয়স : 40 লিঙ্গ : পুৰুষ	768	1	NZZ0148874	ফটো উপলব্ধ	নাম : বশী ভূঞা পিতাৰ নাম: চমা ভূঞা ঘৰ নং : ৮৯ খ বয়স : 18 লিঙ্গ : মহিলা
769	1	NZZ0150508	ফটো উপলব্ধ	নাম : বাধিকা ভূঞা স্বামীৰ নাম: অজয় ভূঞা ঘৰ নং : ৫৩ বয়স : 20 লিঙ্গ : মহিলা	770	1	NZZ0151159	ফটো উপলব্ধ	নাম : লিডন ভূঞা পিতাৰ নাম: মদন ভূঞা ঘৰ নং : ৫৩ বয়স : 21 লিঙ্গ : পুৰুষ	771	1	NZZ0153148	ফটো উপলব্ধ	নাম : চুৰজ থাপা পিতাৰ নাম: বাল বাহাদুৰ থাপা ঘৰ নং : ২০ বয়স : 19 লিঙ্গ : পুৰুষ
#2 772	1	NZZ0153130	ফটো উপলব্ধ	নাম : টংক বাহাদুৰ থাপা পিতাৰ নাম: বাল বাহাদুৰ থাপা ঘৰ নং : ২০ বয়স : 21 লিঙ্গ : পুৰুষ	773	1	NZZ0153213	ফটো উপলব্ধ	নাম : মনোজ তান্তি মাতৃৰ নাম: ভদেশ্বৰী তান্তি ঘৰ নং : ৮ বয়স : 20 লিঙ্গ : পুৰুষ	774	1	NZZ0157099	ফটো উপলব্ধ	নাম : খিৰদ তান্তি পিতাৰ নাম: সন্তোচ তান্তি ঘৰ নং : ৩ বয়স : 23 লিঙ্গ : পুৰুষ
775	1	NZZ0159467	ফটো উপলব্ধ	নাম : ৰূপা চবৰ পিতাৰ নাম: চন্দ্ৰিকা চবৰ ঘৰ নং : ৫৮ বয়স : 21 লিঙ্গ : মহিলা	776	1	NZZ0159418	ফটো উপলব্ধ	নাম : ৰিতা তচা পিতাৰ নাম: শংকৰ তচা ঘৰ নং : ৬২ বয়স : 21 লিঙ্গ : পুৰুষ	777	1	GNS0426841	ফটো উপলব্ধ	নাম : অঞ্জলী ওৰাং পিতাৰ নাম: লোলো ওৰাং ঘৰ নং : ২৬ বয়স : 26 লিঙ্গ : মহিলা



778	1	NZZ0161521
নাম : জুলি পৰজা পিতাৰ নাম: চালু পৰজা ঘৰ নং : ১৩৮ বয়স : 22 লিঙ্গ : মহিলা		
ফটো উপলব্ধ		

779	1	NZZ0161570
নাম : চিমা পৰজা স্বামীৰ নাম: অমৃত পৰজা ঘৰ নং : ১৩৫ বয়স : 25 লিঙ্গ : মহিলা		
ফটো উপলব্ধ		

780	1	NZZ0161604
নাম : পিংকী গোৱালা স্বামীৰ নাম: দিপক মাহালি ঘৰ নং : ১৮২ বয়স : 23 লিঙ্গ : মহিলা		
ফটো উপলব্ধ		

781	1	NZZ0161810
নাম : জ্যোতিকা তচা পিতাৰ নাম: নিপেন তচা ঘৰ নং : ৬৩ বয়স : 19 লিঙ্গ : মহিলা		
ফটো উপলব্ধ		

782	1	NZZ0162362
নাম : প্ৰীতি চাহ পিতাৰ নাম: গোলাপ চাহ ঘৰ নং : ১৫৭ বয়স : 18 লিঙ্গ : মহিলা		
ফটো উপলব্ধ		

783	1	NZZ0162388
নাম : নাৰায়ণ ছেত্ৰী পিতাৰ নাম: লোক বাহাদুৰ ছেত্ৰী ঘৰ নং : ১৭ বয়স : 19 লিঙ্গ : পুৰুষ		
ফটো উপলব্ধ		

784	1	NZZ0167577
নাম : বিচাল পৰজা পিতাৰ নাম: মহন্ত পৰজা ঘৰ নং : ১২২ বয়স : 18 লিঙ্গ : পুৰুষ		
ফটো উপলব্ধ		

785	1	NZZ0167791
নাম : বিশ্বজিত তপ্ত পিতাৰ নাম: চমা তপ্ত ঘৰ নং : ৮২ বয়স : 19 লিঙ্গ : পুৰুষ		
ফটো উপলব্ধ		

ভোটাৰৰ সাৰাংশ							
A) ভোটাৰৰ সংখ্যা							
	তালিকাৰ প্ৰকাৰ	তালিকাৰ চিনাক্তকৰণ	ভোটাৰৰ সংখ্যা				
			পুৰুষ	মহিলা	৩য় লিঙ্গ	মুঠ	
I	মূল তালিকা	মূল তালিকা	বিশেষ সংশোধন, 2026 চনৰ পূৰ্বৰ 2025 চনৰ মূল তালিকাৰ লগত থকা সংযোজন সমূহ একত্ৰিতকৰন কৰা তালিকা।	387	369	0	756
II	যোগ তালিকা	পৰিপূৰক 1	বিশেষ সংক্ষিপ্ত সংশোধন, 2026	10	11	0	21
		পৰিপূৰক 2	অনবিচ্ছিন্ন সংশোধন 2026	3	5	0	8
			মুঠ	13	16	0	29
III	বিয়োজন তালিকা	পৰিপূৰক 1	বিশেষ সংক্ষিপ্ত সংশোধন, 2026	27	13	0	40
		পৰিপূৰক 2	অনবিচ্ছিন্ন সংশোধন 2026	0	0	0	0
			মুঠ	27	13	0	40
IV	লিংগ ক্ষেত্ৰত পৰিবৰ্তনৰ বাবে পাৰ্থক্য			-1	1	0	0
এই সংশোধনৰ পিছত ভোটাৰ তালিকাত ভোটাৰৰ মুঠ সংখ্যা (I+II-III+IV)				372	373	0	745

B) শুধৰনীৰ সংখ্যা		
তালিকাৰ প্ৰকাৰ	তালিকাৰ চিনাক্তকৰণ	শুধৰনীৰ সংখ্যা
পৰিপূৰক 1	বিশেষ সংক্ষিপ্ত সংশোধন, 2026	13
পৰিপূৰক 2	অনবিচ্ছিন্ন সংশোধন 2026	8
	মুঠ	21

নিৰ্বাচক পঞ্জীয়ন বিষয়াৰ স্বাক্ষৰ

E-মৃত, S-স্থানান্তৰিত/ বাসস্থান পৰিবৰ্তন, R-প্ৰতিলিপি, M-নিখোজ, Q-অযোগ্য