



ভোটাৰ তালিকা 2026 S03 অসম

বিধানসভা সমষ্টিৰ নম্বৰ, নাম আৰু সংৰক্ষণৰ স্থিতি : 71 - বিহালী (অনুসূচিত জাতি)		খণ্ড নং : 116																			
এই বিধানসভা সমষ্টিত কোন সংসদীয় সমষ্টিৰ অন্তৰ্গত তাৰ নম্বৰ, নাম আৰু সংৰক্ষণ স্থিতি : 11 - শোণিতপুৰ (সাধাৰণ)																					
1. সংশোধনৰ বিৱৰণ																					
সংশোধনৰ বছৰ	2026	তালিকাৰ চিনাক্তকৰণ																			
ভিত্তি তাৰিখ	01-04-2026	বিশেষ সংশোধন, 2026 চনৰ পূৰ্বৰ 2025 চনৰ মূল তালিকাৰ লগত থকা সংযোজন সমূহ একত্ৰিতকৰণ কৰা তালিকা।																			
সংশোধনৰ প্ৰকাৰ	বিশেষ সংশোধন 2026																				
প্ৰকাশনৰ তাৰিখ	23-03-2026																				
2. খণ্ড আৰু ভোটগ্ৰহন কেন্দ্ৰৰ বিৱৰণ																					
খণ্ডৰ অন্তৰ্গত এলেকা সমূহৰ নম্বৰ আৰু নাম																					
1-বিহালী শাখা চাহবাগিচা		<table border="1" style="width: 100%; border-collapse: collapse;"> <tr> <td>মূল চহৰ/গাওঁ</td> <td>: 1নং বিহালী চাহবাগিচা</td> </tr> <tr> <td>ৱাৰ্ড নং</td> <td>:</td> </tr> <tr> <td>ডাকঘৰ</td> <td>: বৰগাং (উপ ডাকঘৰ)</td> </tr> <tr> <td>পুলিচ থানা</td> <td>: বিহালী</td> </tr> <tr> <td>ব্লক</td> <td>: বিহালী</td> </tr> <tr> <td>ৰাজহ চক্ৰ</td> <td>: বিশ্বনাথ ৰাজহ চক্ৰ</td> </tr> <tr> <td>জিলা</td> <td>: বিশ্বনাথ</td> </tr> <tr> <td>পিনকোড</td> <td>: 784167</td> </tr> </table>				মূল চহৰ/গাওঁ	: 1নং বিহালী চাহবাগিচা	ৱাৰ্ড নং	:	ডাকঘৰ	: বৰগাং (উপ ডাকঘৰ)	পুলিচ থানা	: বিহালী	ব্লক	: বিহালী	ৰাজহ চক্ৰ	: বিশ্বনাথ ৰাজহ চক্ৰ	জিলা	: বিশ্বনাথ	পিনকোড	: 784167
মূল চহৰ/গাওঁ	: 1নং বিহালী চাহবাগিচা																				
ৱাৰ্ড নং	:																				
ডাকঘৰ	: বৰগাং (উপ ডাকঘৰ)																				
পুলিচ থানা	: বিহালী																				
ব্লক	: বিহালী																				
ৰাজহ চক্ৰ	: বিশ্বনাথ ৰাজহ চক্ৰ																				
জিলা	: বিশ্বনাথ																				
পিনকোড	: 784167																				
3. ভোটগ্ৰহন কেন্দ্ৰৰ বিৱৰণ																					
ভোটগ্ৰহন কেন্দ্ৰৰ নম্বৰ আৰু নাম :		ভোটগ্ৰহন কেন্দ্ৰৰ প্ৰকাৰ (পুৰুষ/মহিলা/সাধাৰণ)		সাধাৰণ																	
116 - বিহালী চাহ বাগিছা শাখা কাৰ্যালয়		খণ্ডৰ অন্তৰ্গত সহায়ক ভোটগ্ৰহন কেন্দ্ৰৰ সংখ্যা :		0																	
ভোটগ্ৰহন কেন্দ্ৰৰ ঠিকনা :																					
বিহালী চাহ বাগিছা শাখা কাৰ্যালয়, কোঠা নং ১, 1নং বিহালী চাহবাগিচা																					
4. ভোটাৰৰ সংখ্যা																					
আৰম্ভনি ক্ৰমিক নং	শেষ ক্ৰমিক নং	মুঠ ভোটাৰ																			
		পুৰুষ	মহিলা	৩য় লিঙ্গ	মুঠ																
1	887	366	422	0	788																

নিৰ্বাচক পঞ্জীয়ন বিষয়াৰ স্বাক্ষৰ

Nazri Naksha



Google Map View



Polling Station Building Front View



ভোটগ্ৰহন কেন্দ্ৰৰ সন্মুখৰ দৃশ্য



Cad View

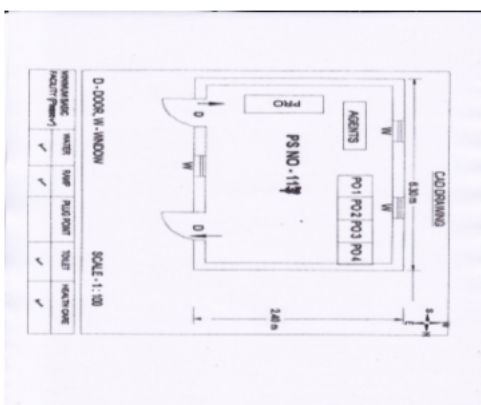

Key MAP View

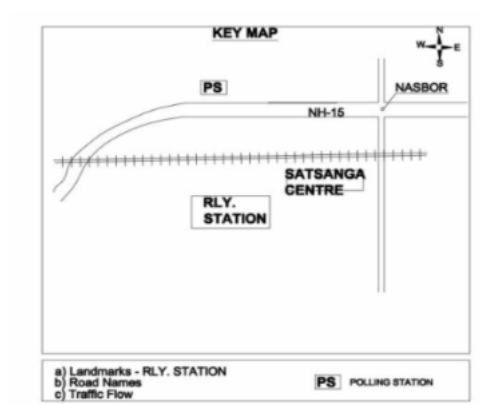



<p>S 1 LDT1494628</p> <p>নাম : ফাবিয়াতা মুন্দা পিতাৰ নাম: ৰাজেশ মুন্দা ঘৰ নং : ৩৩ বয়স : ৩৩ লিঙ্গ : পুৰুষ</p> <p>ফটো উপলব্ধ</p>	<p>S 2 LDT1494639</p> <p>নাম : পাউলিনা হেমৰম স্বামীৰ নাম: ৰাজেশ মুন্দা ঘৰ নং : ৩৩ বয়স : ৩১ লিঙ্গ : মহিলা</p> <p>ফটো উপলব্ধ</p>	<p>3 LDT1134561</p> <p>নাম : ৰাজেন খেৰুবাৰ পিতাৰ নাম: মেণ্ডা খেৰুবাৰ ঘৰ নং : ১ বয়স : ৫৭ লিঙ্গ : পুৰুষ</p> <p>ফটো উপলব্ধ</p>
<p>4 LDT1134572</p> <p>নাম : বিজনী খেৰুবাৰ স্বামীৰ নাম: ৰাজেন খেৰুবাৰ ঘৰ নং : ১ বয়স : ৫১ লিঙ্গ : মহিলা</p> <p>ফটো উপলব্ধ</p>	<p>E 5 LDT1134583</p> <p>নাম : গৌভৰ্ণ খেৰুবাৰ পিতাৰ নাম: ৰাজেন খেৰুবাৰ ঘৰ নং : ১ বয়স : ৪০ লিঙ্গ : পুৰুষ</p> <p>ফটো উপলব্ধ</p>	<p>6 LDT1134594</p> <p>নাম : ৰীণা খেৰুবাৰ স্বামীৰ নাম: গৌভৰ্ণ খেৰুবাৰ ঘৰ নং : ১ বয়স : ৩৪ লিঙ্গ : মহিলা</p> <p>ফটো উপলব্ধ</p>
<p>7 LDT1141624</p> <p>নাম : মইনা ভূমিজ স্বামীৰ নাম: বুদ্ধেশ্বৰ ভূমিজ ঘৰ নং : ০১ বয়স : ৩৭ লিঙ্গ : মহিলা</p> <p>ফটো উপলব্ধ</p>	<p>8 LDT1139942</p> <p>নাম : বিবিআনী ভেংৰা কান্দলনা পিতাৰ নাম: লৰেনতুচ ভেংৰী ঘৰ নং : ০১ বয়স : ৩৬ লিঙ্গ : মহিলা</p> <p>ফটো উপলব্ধ</p>	<p>9 LDT0000737</p> <p>নাম : কৃষ্ণ খেৰোৱাৰ পিতাৰ নাম: ৰাজেন খেৰোৱাৰ ঘৰ নং : ১ বয়স : ৩৫ লিঙ্গ : পুৰুষ</p> <p>ফটো উপলব্ধ</p>
<p>10 LDT0000927</p> <p>নাম : অনিতা খেৰোৱাৰ স্বামীৰ নাম: কৃষ্ণ খেৰোৱাৰ ঘৰ নং : ১ বয়স : ৩২ লিঙ্গ : মহিলা</p> <p>ফটো উপলব্ধ</p>	<p>11 NZZ0070276</p> <p>নাম : ফুলেশ্বৰী খেৰুৱাৰ স্বামীৰ নাম: ফ.পূ. খেৰুৱাৰ ঘৰ নং : ০২ বয়স : ৩৭ লিঙ্গ : মহিলা</p> <p>ফটো উপলব্ধ</p>	<p>12 LDT1134607</p> <p>নাম : বন্ধু বিৰ্জা পিতাৰ নাম: বুধুবা বিৰ্জা ঘৰ নং : ৫ বয়স : ৬৭ লিঙ্গ : পুৰুষ</p> <p>ফটো উপলব্ধ</p>
<p>13 LDT0080689</p> <p>নাম : ফাগু খেৰোৱাৰ পিতাৰ নাম: ৰাজেন খেৰোৱাৰ ঘৰ নং : ৫ বয়স : ৩১ লিঙ্গ : পুৰুষ</p> <p>ফটো উপলব্ধ</p>	<p>14 LDT0142240</p> <p>নাম : জোনাকী বিৰ্জা স্বামীৰ নাম: সুনীল বিৰ্জা ঘৰ নং : ৫ বয়স : ৩১ লিঙ্গ : মহিলা</p> <p>ফটো উপলব্ধ</p>	<p>15 LDT1134641</p> <p>নাম : গোলাপী খেৰুবাৰ স্বামীৰ নাম: ৰাজেন খেৰুবাৰ ঘৰ নং : ৬ বয়স : ৫৭ লিঙ্গ : মহিলা</p> <p>ফটো উপলব্ধ</p>
<p>16 LDT1134652</p> <p>নাম : আগষ্টিন সবৰ পিতাৰ নাম: ভীম সবৰ ঘৰ নং : ৬ বয়স : ৫২ লিঙ্গ : পুৰুষ</p> <p>ফটো উপলব্ধ</p>	<p>17 LDT1134685</p> <p>নাম : জোহান তপ্পো পিতাৰ নাম: মতিয়াচ তপ্পো ঘৰ নং : ৬ বয়স : ৫২ লিঙ্গ : পুৰুষ</p> <p>ফটো উপলব্ধ</p>	<p>18 LDT1134663</p> <p>নাম : জলেশ্বৰী সবৰ স্বামীৰ নাম: আগষ্টিন সবৰ ঘৰ নং : ৬ বয়স : ৪৭ লিঙ্গ : মহিলা</p> <p>ফটো উপলব্ধ</p>
<p>19 LDT0317297</p> <p>নাম : আইজনী চবৰ পিতাৰ নাম: আগষ্টিন চবৰ ঘৰ নং : ৬ বয়স : ২৭ লিঙ্গ : মহিলা</p> <p>ফটো উপলব্ধ</p>	<p>E 20 LDT1134696</p> <p>নাম : লুচিয়া ৰাজপুত স্বামীৰ নাম: কাতিক ৰাজপুত ঘৰ নং : ৭ বয়স : ৫২ লিঙ্গ : মহিলা</p> <p>ফটো উপলব্ধ</p>	<p>21 LDT1134721</p> <p>নাম : সম্বৰী ৰাভা স্বামীৰ নাম: কালিৰাম ৰাভা ঘৰ নং : ৮ বয়স : ৪৬ লিঙ্গ : মহিলা</p> <p>ফটো উপলব্ধ</p>
<p>22 LDT1134709</p> <p>নাম : ললিত চন্দ্ৰ ৰাভা পিতাৰ নাম: কালিৰাম ৰাভা ঘৰ নং : ৮ বয়স : ৪৪ লিঙ্গ : পুৰুষ</p> <p>ফটো উপলব্ধ</p>	<p>23 LDT1134710</p> <p>নাম : ৰমিলা ৰাভা স্বামীৰ নাম: ললিত চন্দ্ৰ ৰাভা ঘৰ নং : ৮ বয়স : ৪২ লিঙ্গ : মহিলা</p> <p>ফটো উপলব্ধ</p>	<p>S 24 LDT0192575</p> <p>নাম : সচিত্ৰা ৰাভা পিতাৰ নাম: ললিত ৰাভা ঘৰ নং : ৮ বয়স : ৪০ লিঙ্গ : মহিলা</p> <p>ফটো উপলব্ধ</p>
<p>25 LDT0192757</p> <p>নাম : পংকজ ৰাভা পিতাৰ নাম: ললিত ৰাভা ঘৰ নং : ৮ বয়স : ২৭ লিঙ্গ : পুৰুষ</p> <p>ফটো উপলব্ধ</p>	<p>26 LDT0317669</p> <p>নাম : জয়ন্ত ৰাভা পিতাৰ নাম: ললিত চন্দ্ৰ ৰাভা ঘৰ নং : ৮ বয়স : ২৩ লিঙ্গ : পুৰুষ</p> <p>ফটো উপলব্ধ</p>	<p>27 LDT0098517</p> <p>নাম : অনীতা মল্লিক পিতাৰ নাম: লখন মল্লিক ঘৰ নং : ১৮ বয়স : ৩৪ লিঙ্গ : মহিলা</p> <p>ফটো উপলব্ধ</p>
<p>28 LDT1134732</p> <p>নাম : পাহলান সবৰ পিতাৰ নাম: হলধৰ সবৰ ঘৰ নং : ১০ বয়স : ৬৭ লিঙ্গ : পুৰুষ</p> <p>ফটো উপলব্ধ</p>	<p>29 LDT1134743</p> <p>নাম : মেজমনি সবৰ স্বামীৰ নাম: পাহলান সবৰ ঘৰ নং : ১০ বয়স : ৫৭ লিঙ্গ : মহিলা</p> <p>ফটো উপলব্ধ</p>	<p>30 LDT1134765</p> <p>নাম : ৰেন সবৰ স্বামীৰ নাম: পুতন সবৰ ঘৰ নং : ১০ বয়স : ৪৭ লিঙ্গ : মহিলা</p> <p>ফটো উপলব্ধ</p>



31 নাম : চিয়াম চবৰ পিতাৰ নাম: পুতুল চবৰ ঘৰ নং : ১০ বয়স : 34 লিঙ্গ : পুৰুষ	LDT0142901 ফটো উপলব্ধ	32 নাম : বিনা চবৰ পিতাৰ নাম: শ্যাম চবৰ ঘৰ নং : ১০ বয়স : 32 লিঙ্গ : মহিলা	LDT0142620 ফটো উপলব্ধ	33 নাম : বিনা চবৰ পিতাৰ নাম: পুতন চবৰ ঘৰ নং : 10 বয়স : 26 লিঙ্গ : মহিলা	LDT0205401 ফটো উপলব্ধ
34 নাম : ফুল খেৰুৱাৰ স্বামীৰ নাম: নবিন খেৰুৱাৰ ঘৰ নং : ১১ বয়স : 56 লিঙ্গ : মহিলা	LDT1134776 ফটো উপলব্ধ	E 35 নাম : চন খেৰুৱাৰ পিতাৰ নাম: নবিন খেৰুৱাৰ ঘৰ নং : ১১ বয়স : 45 লিঙ্গ : পুৰুষ	LDT1134787 ফটো উপলব্ধ	36 নাম : জোনাকী খেৰোৱাৰ পিতাৰ নাম: নবিন খেৰোৱাৰ ঘৰ নং : ১১ বয়স : 32 লিঙ্গ : মহিলা	LDT0236281 ফটো উপলব্ধ
37 নাম : মোনাকী খেৰোৱাৰ মাতৃৰ নাম: ফুল খেৰোৱাৰ ঘৰ নং : ১১ বয়স : 32 লিঙ্গ : মহিলা	LDT0236299 ফটো উপলব্ধ	38 নাম : নিলমনি চবৰ স্বামীৰ নাম: ফনি চবৰ ঘৰ নং : ১২ বয়স : 57 লিঙ্গ : মহিলা	LDT1134801 ফটো উপলব্ধ	39 নাম : মোহন চবৰ পিতাৰ নাম: ফনি চবৰ ঘৰ নং : ১২ বয়স : 45 লিঙ্গ : পুৰুষ	LDT1134812 ফটো উপলব্ধ
E 40 নাম : নন্দেশ্বৰ সৰ্বৰ পিতাৰ নাম: চন্দেশ্বৰ সৰ্বৰ ঘৰ নং : ১৩ বয়স : 67 লিঙ্গ : পুৰুষ	LDT1134823 ফটো উপলব্ধ	41 নাম : জোহন সৰ্বৰ পিতাৰ নাম: নন্দেশ্বৰ সৰ্বৰ ঘৰ নং : ১৩ বয়স : 45 লিঙ্গ : পুৰুষ	LDT1134845 ফটো উপলব্ধ	42 নাম : শুকুৰমনি সৰ্বৰ স্বামীৰ নাম: বিচা সৰ্বৰ ঘৰ নং : ১৪ বয়স : 37 লিঙ্গ : মহিলা	LDT1134903 ফটো উপলব্ধ
43 নাম : মিৰাবতী সৰ্বৰ স্বামীৰ নাম: শুকুৰা সৰ্বৰ ঘৰ নং : ১৫ বয়স : 62 লিঙ্গ : মহিলা	LDT1134925 ফটো উপলব্ধ	44 নাম : জচপিনী চবৰ স্বামীৰ নাম: আঘোন চবৰ ঘৰ নং : ১৫ বয়স : 45 লিঙ্গ : মহিলা	LDT1134947 ফটো উপলব্ধ	45 নাম : অপৰ্না চবৰ পিতাৰ নাম: আঘনু চবৰ ঘৰ নং : ১৫ বয়স : 25 লিঙ্গ : মহিলা	LDT0449397 ফটো উপলব্ধ
46 নাম : মনিসা চবৰ পিতাৰ নাম: আঘু চবৰ ঘৰ নং : 15 বয়স : 22 লিঙ্গ : মহিলা	NZZ0078733 ফটো উপলব্ধ	47 নাম : অনিতা ৰাজপুত স্বামীৰ নাম: গেন্ধা সিং ৰাজপুত ঘৰ নং : ১৬ বয়স : 52 লিঙ্গ : মহিলা	LDT1134969 ফটো উপলব্ধ	48 নাম : মদল সিং ৰাজপুত পিতাৰ নাম: গেন্দ সিং ৰাজপুত ঘৰ নং : 16 বয়স : 35 লিঙ্গ : পুৰুষ	LDT0205575 ফটো উপলব্ধ
49 নাম : মাত ৰাজপুত পিতাৰ নাম: গেন্দাসিং ৰাজপুত ঘৰ নং : ১৬ বয়স : 33 লিঙ্গ : মহিলা	LDT1142116 ফটো উপলব্ধ	50 নাম : সুমন ৰাজপুত পিতাৰ নাম: গেন্দী সিং ৰাজপুত ঘৰ নং : 16 বয়স : 26 লিঙ্গ : মহিলা	LDT0205542 ফটো উপলব্ধ	51 নাম : বৃধেশ্বৰ চবৰ পিতাৰ নাম: মহিৰাম চবৰ ঘৰ নং : ১৭ বয়স : 47 লিঙ্গ : পুৰুষ	LDT1134970 ফটো উপলব্ধ
52 নাম : আদৰী চবৰ স্বামীৰ নাম: বৃধেশ্বৰ চবৰ ঘৰ নং : ১৭ বয়স : 42 লিঙ্গ : মহিলা	LDT1134981 ফটো উপলব্ধ	53 নাম : ধীৰেন চবৰ পিতাৰ নাম: বৃধেশ্বৰ চবৰ ঘৰ নং : ১৭ বয়স : 31 লিঙ্গ : পুৰুষ	LDT0140665 ফটো উপলব্ধ	54 নাম : লক্ষী চবৰ স্বামীৰ নাম: বৃধেশ্বৰ চবৰ ঘৰ নং : 17 বয়স : 26 লিঙ্গ : মহিলা	LDT0205393 ফটো উপলব্ধ
55 নাম : পদোশ্বৰী মাল চবৰ স্বামীৰ নাম: ধীৰেন চবৰ ঘৰ নং : 17 বয়স : 24 লিঙ্গ : মহিলা	NZZ0077180 ফটো উপলব্ধ	56 নাম : লক্ষন মল্লিক পিতাৰ নাম: দীনেশ মল্লিক ঘৰ নং : ১৮ বয়স : 57 লিঙ্গ : পুৰুষ	LDT1135019 ফটো উপলব্ধ	57 নাম : কুন্তী মল্লিক স্বামীৰ নাম: লখন মল্লিক ঘৰ নং : ১৮ বয়স : 52 লিঙ্গ : মহিলা	LDT1135020 ফটো উপলব্ধ
58 নাম : সুৰেন মল্লিক পিতাৰ নাম: লখন মল্লিক ঘৰ নং : ১৮ বয়স : 37 লিঙ্গ : পুৰুষ	LDT0031047 ফটো উপলব্ধ	59 নাম : সুনিল মল্লিক পিতাৰ নাম: লক্ষন মল্লিক ঘৰ নং : ১৮ বয়স : 36 লিঙ্গ : পুৰুষ	LDT1135042 ফটো উপলব্ধ	60 নাম : মীনা মল্লিক স্বামীৰ নাম: পিন্টু মল্লিক ঘৰ নং : ১৮ বয়স : 35 লিঙ্গ : মহিলা	LDT1135031 ফটো উপলব্ধ

বিধানসভা সমষ্টিৰ নম্বৰ আৰু নাম : 71-বিহালী
অংশৰ নম্বৰ আৰু নাম : 1-বিহালী শাখা চাহবাগিচা

61 নাম : চুমি মল্লিক স্বামীৰ নাম : চুমিল মল্লিক ঘৰ নং : ১৮ বয়স : 34 লিঙ্গ : মহিলা	LDT1135053 ফটো উপলব্ধ	62 নাম : চুমিত্ৰা মল্লিক স্বামীৰ নাম : সুৰেন মল্লিক ঘৰ নং : ১৮ বয়স : 24 লিঙ্গ : মহিলা	LDT0458364 ফটো উপলব্ধ	63 নাম : বীৰেশ মল্লিক পিতাৰ নাম : বিপিন মল্লিক ঘৰ নং : ১৮ বয়স : 47 লিঙ্গ : পুৰুষ	LDT1135064 ফটো উপলব্ধ
64 নাম : সুখেন মল্লিক পিতাৰ নাম : বিপিন মল্লিক ঘৰ নং : ১৮ বয়স : 45 লিঙ্গ : পুৰুষ	LDT1135086 ফটো উপলব্ধ	65 নাম : মহিমা মল্লিক স্বামীৰ নাম : বিৰেশ মল্লিক ঘৰ নং : ১৮ বয়স : 41 লিঙ্গ : মহিলা	LDT1135075 ফটো উপলব্ধ	66 নাম : পুতলী মল্লিক স্বামীৰ নাম : সুখেন মল্লিক ঘৰ নং : ১৮ বয়স : 33 লিঙ্গ : মহিলা	LDT1135097 ফটো উপলব্ধ
67 নাম : কৰিনা মল্লিক পিতাৰ নাম : বিৰেশ মল্লিক ঘৰ নং : ১৯ বয়স : 28 লিঙ্গ : মহিলা	LDT0405282 ফটো উপলব্ধ	68 নাম : নিকিতা মল্লিক পিতাৰ নাম : বিৰেশ মল্লিক ঘৰ নং : 19 বয়স : 22 লিঙ্গ : মহিলা	NZZ0036137 ফটো উপলব্ধ	69 নাম : গোপাল মল্লিক পিতাৰ নাম : বনমালী মল্লিক ঘৰ নং : ২০ বয়স : 52 লিঙ্গ : পুৰুষ	LDT1135100 ফটো উপলব্ধ
70 নাম : শান্তী মল্লিক স্বামীৰ নাম : বনমালী মল্লিক ঘৰ নং : ২০ বয়স : 47 লিঙ্গ : মহিলা	LDT1135111 ফটো উপলব্ধ	71 নাম : পীণ্টু মল্লিক পিতাৰ নাম : বনমালী মল্লিক ঘৰ নং : ২০ বয়স : 41 লিঙ্গ : পুৰুষ	LDT1135122 ফটো উপলব্ধ	72 নাম : বিপুল মল্লিক পিতাৰ নাম : গোপাল মল্লিক ঘৰ নং : ২০ বয়স : 31 লিঙ্গ : পুৰুষ	LDT0142372 ফটো উপলব্ধ
73 নাম : পমি মল্লিক স্বামীৰ নাম : বিপুল মল্লিক ঘৰ নং : ২০ বয়স : 29 লিঙ্গ : মহিলা	LDT0142653 ফটো উপলব্ধ	74 নাম : লক্ষী মল্লিক পিতাৰ নাম : গোপাল মল্লিক ঘৰ নং : ২০ বয়স : 28 লিঙ্গ : মহিলা	LDT0140400 ফটো উপলব্ধ	75 নাম : বশী মল্লিক পিতাৰ নাম : গোপাল মল্লিক ঘৰ নং : ২০ বয়স : 27 লিঙ্গ : মহিলা	LDT0405399 ফটো উপলব্ধ
76 নাম : পূৰ্ণ মল্লিক পিতাৰ নাম : মদন মল্লিক ঘৰ নং : ২১ বয়স : 35 লিঙ্গ : পুৰুষ	LDT1135166 ফটো উপলব্ধ	77 নাম : মীনা মল্লিক স্বামীৰ নাম : সঞ্জয় মল্লিক ঘৰ নং : ২১ বয়স : 34 লিঙ্গ : মহিলা	LDT1135177 ফটো উপলব্ধ	E 78 নাম : সঞ্জয় মল্লিক পিতাৰ নাম : মদন মল্লিক ঘৰ নং : ২১ বয়স : 34 লিঙ্গ : পুৰুষ	LDT1135155 ফটো উপলব্ধ
79 নাম : টকেশ্বৰ খেৰুবাৰ পিতাৰ নাম : ৰামপ্ৰসাদ খেৰুবাৰ ঘৰ নং : ২২ বয়স : 62 লিঙ্গ : পুৰুষ	LDT1135188 ফটো উপলব্ধ	E 80 নাম : কোমেশ্বৰ খেৰুবাৰ পিতাৰ নাম : ৰাম প্ৰসাদ খেৰুবাৰ ঘৰ নং : ২২ বয়স : 50 লিঙ্গ : পুৰুষ	LDT1135202 ফটো উপলব্ধ	E 81 নাম : কেশবতী খেৰুবাৰ স্বামীৰ নাম : কোমেশ্বৰ খেৰুবাৰ ঘৰ নং : ২২ বয়স : 47 লিঙ্গ : মহিলা	LDT1135213 ফটো উপলব্ধ
82 নাম : সিরেচ খেৰোৱাৰ পিতাৰ নাম : টমকেশ্বৰ খেৰোৱাৰ ঘৰ নং : ২২ বয়স : 34 লিঙ্গ : পুৰুষ	LDT0042986 ফটো উপলব্ধ	83 নাম : প্ৰতিমা খেৰোৱাৰ স্বামীৰ নাম : সিরেচ খেৰোৱাৰ ঘৰ নং : ২২ বয়স : 30 লিঙ্গ : মহিলা	LDT0043307 ফটো উপলব্ধ	E 84 নাম : কচিলা খেৰোৱাৰ পিতাৰ নাম : টকেশ্বৰ খেৰোৱাৰ ঘৰ নং : ২২ বয়স : 25 লিঙ্গ : মহিলা	LDT0316505 ফটো উপলব্ধ
85 নাম : সোনালী ওৰাং পিতাৰ নাম : মাংৰু ওৰাং ঘৰ নং : ২২খ বয়স : 24 লিঙ্গ : মহিলা	LDT0496315 ফটো উপলব্ধ	86 নাম : ৰেখা মুণ্ডা ওৰাং স্বামীৰ নাম : ৰতন ওৰাং ঘৰ নং : ২২খ বয়স : 29 লিঙ্গ : মহিলা	LDT0496166 ফটো উপলব্ধ	87 নাম : ৰিণা ওৰাং পিতাৰ নাম : বদু ওৰাং ঘৰ নং : ২২খ বয়স : 28 লিঙ্গ : মহিলা	LDT0236323 ফটো উপলব্ধ
88 নাম : ৰতন ওৰাং পিতাৰ নাম : বোধন ওৰাং ঘৰ নং : ২২খ বয়স : 28 লিঙ্গ : পুৰুষ	LDT0313700 ফটো উপলব্ধ	89 নাম : প্ৰিয়ংকা ওৰাং স্বামীৰ নাম : চাবেন ওৰাং ঘৰ নং : ২২খ বয়স : 24 লিঙ্গ : মহিলা	LDT0496125 ফটো উপলব্ধ	90 নাম : বোধন ওৰাং পিতাৰ নাম : শুক্ৰা ওৰাং ঘৰ নং : ২২ঘ বয়স : 69 লিঙ্গ : পুৰুষ	LDT1135279 ফটো উপলব্ধ



91 নাম : মনেশ্বৰী ওৰণা স্বামীৰ নাম : বোধন ওৰণা ঘৰ নং : ১১ঘ বয়স : 59 লিঙ্গ : মহিলা	LDT1135280 ফটো উপলব্ধ	92 নাম : বপালী ওৰণা স্বামীৰ নাম : শুক্ৰা ওৰণা ঘৰ নং : ১১ঘ বয়স : 52 লিঙ্গ : মহিলা	LDT1135268 ফটো উপলব্ধ	93 নাম : মাংৰ ওৰাং পিতাৰ নাম : চুক্ৰা ওৰাং ঘৰ নং : ১১খ বয়স : 49 লিঙ্গ : পুৰুষ	LDT1135235 ফটো উপলব্ধ
94 নাম : গান্ধী খাড়াইয়া স্বামীৰ নাম : ৰাতিয়া খাড়াইয়া ঘৰ নং : ২৩ বয়স : 56 লিঙ্গ : মহিলা	LDT1135315 ফটো উপলব্ধ	95 নাম : জিতেন খাড়াইয়া পিতাৰ নাম : ৰাতিয়া খাড়াইয়া ঘৰ নং : ২৩ বয়স : 43 লিঙ্গ : পুৰুষ	LDT1135326 ফটো উপলব্ধ	96 নাম : অজয় খাড়াইয়া পিতাৰ নাম : ৰাতিয়া খাড়াইয়া ঘৰ নং : ২৩ বয়স : 40 লিঙ্গ : পুৰুষ	LDT1135348 ফটো উপলব্ধ
97 নাম : শান্তী খাৰিয়া স্বামীৰ নাম : অজয় খাৰিয়া ঘৰ নং : ২৩ বয়স : 37 লিঙ্গ : মহিলা	LDT1135359 ফটো উপলব্ধ	98 নাম : চিৰা খাৰিয়া পিতাৰ নাম : অজয় খাৰিয়া ঘৰ নং : ২৩ বয়স : 22 লিঙ্গ : পুৰুষ	LDT0358093 ফটো উপলব্ধ	99 নাম : নেহেৰিকা খেৰোৱাৰ পিতাৰ নাম : বিক্ৰম খেৰোৱাৰ ঘৰ নং : 23ক বয়স : 23 লিঙ্গ : মহিলা	NZZ0036087 ফটো উপলব্ধ
100 নাম : উপেন খেৰুৱাৰ পিতাৰ নাম : বিক্ৰম খেৰুৱাৰ ঘৰ নং : 23খ বয়স : 23 লিঙ্গ : পুৰুষ	NZZ0077685 ফটো উপলব্ধ	101 নাম : ৰূপেছ খেৰুৱাৰ পিতাৰ নাম : বিক্ৰম খেৰুৱাৰ ঘৰ নং : ২৩খ বয়স : 32 লিঙ্গ : পুৰুষ	LDT0449736 ফটো উপলব্ধ	102 নাম : বিক্ৰম খেৰুৱাৰ পিতাৰ নাম : মিনীৰাম খেৰুৱাৰ ঘৰ নং : ২৩খ বয়স : 49 লিঙ্গ : পুৰুষ	LDT1135371 ফটো উপলব্ধ
103 নাম : ৰূপালী খেৰুৱাৰ স্বামীৰ নাম : বিক্ৰম খেৰুৱাৰ ঘৰ নং : ২৩খ বয়স : 46 লিঙ্গ : মহিলা	LDT1135382 ফটো উপলব্ধ	E 104 নাম : অনিল খেৰুৱাৰ পিতাৰ নাম : মিনীৰাম খেৰুৱাৰ ঘৰ নং : 4 বয়স : 4 লিঙ্গ : পুৰুষ	LDT1135393 ফটো উপলব্ধ	E 105 নাম : লীলাবতী খেৰুৱাৰ স্বামীৰ নাম : অনিল খেৰুৱাৰ ঘৰ নং : ২৩খ বয়স : 37 লিঙ্গ : মহিলা	LDT1135406 ফটো উপলব্ধ
R 106 নাম : সুনীল খাড়াইয়া পিতাৰ নাম : বিয়না খাড়াইয়া ঘৰ নং : ২৩ক বয়স : 37 লিঙ্গ : পুৰুষ	LDT1135360 ফটো উপলব্ধ	E 107 নাম : কৃষ্ণ খাড়াইয়া পিতাৰ নাম : শঙ্কু খাড়াইয়া ঘৰ নং : ২৪ বয়স : 57 লিঙ্গ : পুৰুষ	LDT1135417 ফটো উপলব্ধ	E 108 নাম : লীলাবতী খাড়াইয়া স্বামীৰ নাম : কৃষ্ণ খাড়াইয়া ঘৰ নং : ২৪ বয়স : 55 লিঙ্গ : মহিলা	LDT1135428 ফটো উপলব্ধ
109 নাম : আশা খেৰুৱাৰ স্বামীৰ নাম : মহেশ্বৰ খেৰুৱাৰ ঘৰ নং : 26 বয়স : 46 লিঙ্গ : মহিলা	NZZ0082701 ফটো উপলব্ধ	110 নাম : মহেশ্বৰ খেৰোৱাৰ পিতাৰ নাম : টংকেশ্বৰ খেৰোৱাৰ ঘৰ নং : ২৬ বয়স : 36 লিঙ্গ : পুৰুষ	LDT0051367 ফটো উপলব্ধ	111 নাম : গোলাপ চৰৰ পিতাৰ নাম : ৰবিয়া চৰৰ ঘৰ নং : ২৮ বয়স : 57 লিঙ্গ : পুৰুষ	LDT1135440 ফটো উপলব্ধ
E 112 নাম : চালমী চৰৰ স্বামীৰ নাম : গোলাপ চৰৰ ঘৰ নং : ২৮ বয়স : 47 লিঙ্গ : মহিলা	LDT1135451 ফটো উপলব্ধ	113 নাম : মিলন চৰৰ পিতাৰ নাম : গোলাপ চৰৰ ঘৰ নং : ২৮ বয়স : 40 লিঙ্গ : পুৰুষ	LDT1135462 ফটো উপলব্ধ	114 নাম : ৰবিতা চৰৰ স্বামীৰ নাম : মিলন চৰৰ ঘৰ নং : ২৮ বয়স : 35 লিঙ্গ : মহিলা	LDT1135473 ফটো উপলব্ধ
115 নাম : জলেশ্বৰী খেৰোৱাৰ পিতাৰ নাম : মনিলাল খেৰোৱাৰ ঘৰ নং : ২৮ বয়স : 35 লিঙ্গ : মহিলা	LDT0055137 ফটো উপলব্ধ	116 নাম : বিনোদ বিৰ্জা পিতাৰ নাম : মঙ্গলা বিৰ্জা ঘৰ নং : ২৯ বয়স : 52 লিঙ্গ : পুৰুষ	LDT1135495 ফটো উপলব্ধ	117 নাম : বেজন্তী বিৰ্জা স্বামীৰ নাম : বিনোদ বিৰ্জা ঘৰ নং : ২৯ বয়স : 35 লিঙ্গ : মহিলা	LDT1135519 ফটো উপলব্ধ
118 নাম : চুকালমনি খেৰুৱাৰ স্বামীৰ নাম : বিয়া খেৰুৱাৰ ঘৰ নং : ৩১ বয়স : 62 লিঙ্গ : মহিলা	LDT1135553 ফটো উপলব্ধ	119 নাম : চুক্তিত খেৰুৱাৰ পিতাৰ নাম : বিয়া খেৰুৱাৰ ঘৰ নং : ৩১ বয়স : 42 লিঙ্গ : পুৰুষ	LDT1135564 ফটো উপলব্ধ	120 নাম : চাবিনা খেৰুৱাৰ স্বামীৰ নাম : চুক্তিত খেৰুৱাৰ ঘৰ নং : ৩১ বয়স : 37 লিঙ্গ : মহিলা	LDT1135575 ফটো উপলব্ধ



121 নাম : সুনিল খেৰৱাৰ মাতৃৰ নাম: চুকলিমণি খেৰুৱাৰ ঘৰ নং : 31 বয়স : 34 লিঙ্গ : পুৰুষ	LDT1142218 ফটো উপলব্ধ	122 নাম : অবিনাচ খেৰোৱাৰ পিতাৰ নাম: সুজিত খেৰোৱাৰ ঘৰ নং : 31 বয়স : 23 লিঙ্গ : পুৰুষ	LDT7259021 ফটো উপলব্ধ	123 নাম : দিপালী ৰহিদাস স্বামীৰ নাম: নন্দলাল ৰহিদাস ঘৰ নং : 32 বয়স : 60 লিঙ্গ : মহিলা	LDT1135597 ফটো উপলব্ধ
124 নাম : ফুচু ৰহিদাস পিতাৰ নাম: ভীমলাল ৰহিদাস ঘৰ নং : 32 বয়স : 47 লিঙ্গ : পুৰুষ	LDT1135600 ফটো উপলব্ধ	125 নাম : নিৰ্মল খেৰৱাৰ পিতাৰ নাম: হৰি খেৰৱাৰ ঘৰ নং : 32 বয়স : 44 লিঙ্গ : পুৰুষ	LDT1494606 ফটো উপলব্ধ	126 নাম : ভুবন ৰহিদাস পিতাৰ নাম: নন্দলাল ৰহিদাস ঘৰ নং : 32 বয়স : 37 লিঙ্গ : পুৰুষ	LDT1135611 ফটো উপলব্ধ
127 নাম : যতিন ৰহিদাস পিতাৰ নাম: নন্দলাল ৰহিদাস ঘৰ নং : 35 বয়স : 35 লিঙ্গ : পুৰুষ	LDT1135644 ফটো উপলব্ধ	128 নাম : শান্তি ৰহিদাস স্বামীৰ নাম: যতিন ৰহিদাস ঘৰ নং : 33 বয়স : 33 লিঙ্গ : মহিলা	LDT1494377 ফটো উপলব্ধ	129 নাম : প্ৰেমিকা মুণ্ডা ৰহিদাস স্বামীৰ নাম: ভূৱন ৰহিদাস ঘৰ নং : 32 বয়স : 33 লিঙ্গ : মহিলা	LDT0205351 ফটো উপলব্ধ
130 নাম : অন খেৰোৱাৰ পিতাৰ নাম: প্ৰভাসিং খেৰোৱাৰ ঘৰ নং : 33 বয়স : 35 লিঙ্গ : মহিলা	LDT1135666 ফটো উপলব্ধ	S2 131 নাম : শৰত জ্যোতি শইকীয়া পিতাৰ নাম: লালিত চন্দ্ৰ শইকীয়া ঘৰ নং : 39 বয়স : 58 লিঙ্গ : পুৰুষ	LDT1135735 ফটো উপলব্ধ	132 নাম : বুন বাঢ়ৈ পিতাৰ নাম: বাপা বাঢ়ৈ ঘৰ নং : 39 বয়স : 53 লিঙ্গ : মহিলা	LDT1135713 ফটো উপলব্ধ
S2 133 নাম : বৈশালী শইকীয়া পিতাৰ নাম: শৰত জ্যোতি শইকীয়া ঘৰ নং : 39 বয়স : 28 লিঙ্গ : মহিলা	LDT0141762 ফটো উপলব্ধ	S2 134 নাম : বৃণ শইকীয়া স্বামীৰ নাম: শৰত জ্যোতি শইকীয়া ঘৰ নং : 39 বয়স : 54 লিঙ্গ : মহিলা	LDT1135746 ফটো উপলব্ধ	E 135 নাম : তুৰনী বিৰ্জা স্বামীৰ নাম: নানকো বিৰ্জা ঘৰ নং : 77 বয়স : 77 লিঙ্গ : মহিলা	LDT1135804 ফটো উপলব্ধ
136 নাম : পেগু বিৰ্জা পিতাৰ নাম: নানকো বিৰ্জা ঘৰ নং : 80 বয়স : 62 লিঙ্গ : পুৰুষ	LDT1135815 ফটো উপলব্ধ	137 নাম : দিপা বিৰ্জা পিতাৰ নাম: লক্ষীৰাম বিৰ্জা ঘৰ নং : 80 বয়স : 35 লিঙ্গ : মহিলা	LDT1142274 ফটো উপলব্ধ	E 138 নাম : ডুম্ৰি বিৰ্জা স্বামীৰ নাম: লিঙ্গু বিৰ্জা ঘৰ নং : 80 বয়স : 55 লিঙ্গ : মহিলা	LDT1135893 ফটো উপলব্ধ
139 নাম : মঙ্গল বিৰ্জা পিতাৰ নাম: লালকো বিৰ্জা ঘৰ নং : 81 বয়স : 52 লিঙ্গ : পুৰুষ	LDT1135860 ফটো উপলব্ধ	140 নাম : ৰমনী বিৰ্জা স্বামীৰ নাম: মঙ্গল বিৰ্জা ঘৰ নং : 81 বয়স : 45 লিঙ্গ : মহিলা	LDT1135871 ফটো উপলব্ধ	141 নাম : যতিন বিৰ্জা পিতাৰ নাম: বিতনা বিৰ্জা ঘৰ নং : 81 বয়স : 39 লিঙ্গ : পুৰুষ	LDT1135928 ফটো উপলব্ধ
142 নাম : চালমী বিৰ্জা পিতাৰ নাম: বিতনা বিৰ্জা ঘৰ নং : 81 বয়স : 36 লিঙ্গ : মহিলা	LDT1135917 ফটো উপলব্ধ	143 নাম : মেঘনাথ বিৰ্জা মাতৃৰ নাম: ডুমৰি বিৰ্জা ঘৰ নং : 81 বয়স : 34 লিঙ্গ : পুৰুষ	LDT0313486 ফটো উপলব্ধ	144 নাম : চাপনী বিৰ্জা স্বামীৰ নাম: মেঘনাথ বিৰ্জা ঘৰ নং : 41 বয়স : 32 লিঙ্গ : মহিলা	NZZ0083857 ফটো উপলব্ধ
145 নাম : সাগৰ বিৰ্জা পিতাৰ নাম: মংগল বিৰ্জা ঘৰ নং : 41 বয়স : 30 লিঙ্গ : পুৰুষ	LDT7261910 ফটো উপলব্ধ	146 নাম : আলবিনা মুড়া স্বামীৰ নাম: আনতনি মুড়া ঘৰ নং : 82 বয়স : 57 লিঙ্গ : মহিলা	LDT1135939 ফটো উপলব্ধ	147 নাম : মঞ্জুচা বোৰ পিতাৰ নাম: আনতনিও বোৰ ঘৰ নং : 42 বয়স : 30 লিঙ্গ : মহিলা	LDT0205922 ফটো উপলব্ধ
148 নাম : বেৰনিকা গুৰিয়া মুণ্ডা স্বামীৰ নাম: আনতনি কাছুৱা ঘৰ নং : 42ক বয়স : 33 লিঙ্গ : মহিলা	NZZ0080333 ফটো উপলব্ধ	E 149 নাম : ৰাজেন মুণ্ডা পিতাৰ নাম: শ্ৰীলিন মুণ্ডা ঘৰ নং : 83 বয়স : 57 লিঙ্গ : পুৰুষ	LDT1135984 ফটো উপলব্ধ	150 নাম : পুষ্পা মুণ্ডা স্বামীৰ নাম: ভৌলন মুণ্ডা ঘৰ নং : 83 বয়স : 52 লিঙ্গ : মহিলা	LDT1135995 ফটো উপলব্ধ



151 নাম : অনিতা তপু স্বামীৰ নাম: ৰাজেশ মুন্ডা ঘৰ নং : 83 বয়স : 31 লিঙ্গ : মহিলা	LDT1494388 ফটো উপলব্ধ	152 নাম : অনিল তপু পিতাৰ নাম: ৰাজেশ তপু ঘৰ নং : 83 বয়স : 30 লিঙ্গ : পুৰুষ	LDT0175109 ফটো উপলব্ধ	E 153 নাম : দেবিট তপু পিতাৰ নাম: ৰাজেশ তপু ঘৰ নং : 43 বয়স : 30 লিঙ্গ : পুৰুষ	LDT0205443 ফটো উপলব্ধ
154 নাম : বিবিয়ানা তপু পিতাৰ নাম: ৰাজেশ মুন্ডা ঘৰ নং : 43 বয়স : 29 লিঙ্গ : মহিলা	LDT0205344 ফটো উপলব্ধ	155 নাম : আইজনী খেৰুৱাৰ তপু স্বামীৰ নাম: অনিল তপু ঘৰ নং : 43 বয়স : 25 লিঙ্গ : মহিলা	NZZ0084004 ফটো উপলব্ধ	156 নাম : এলনী মুণ্ডা স্বামীৰ নাম: উত্তম মুণ্ডা ঘৰ নং : 88 বয়স : 47 লিঙ্গ : মহিলা	LDT1136023 ফটো উপলব্ধ
E 157 নাম : ফুলমনি মুণ্ডা স্বামীৰ নাম: সোমৰু মুণ্ডা ঘৰ নং : 88 বয়স : 44 লিঙ্গ : মহিলা	LDT1136034 ফটো উপলব্ধ	158 নাম : মাৰ্থা মুণ্ডা পিতাৰ নাম: সোমৰু মুণ্ডা ঘৰ নং : 88 বয়স : 36 লিঙ্গ : মহিলা	LDT1136056 ফটো উপলব্ধ	159 নাম : আলবিনা মুন্ডা পিতাৰ নাম: চমাৰু মুন্ডা ঘৰ নং : 88 বয়স : 35 লিঙ্গ : মহিলা	LDT1136067 ফটো উপলব্ধ
S 160 নাম : ৰিচমিৰি মুন্ডা মাতৃৰ নাম: ফুলমনি মুন্ডা ঘৰ নং : 88 বয়স : 33 লিঙ্গ : মহিলা	LDT1136078 ফটো উপলব্ধ	161 নাম : ৰচনা চুৰিন পিতাৰ নাম: উত্তম চুৰিন ঘৰ নং : 44 বয়স : 27 লিঙ্গ : মহিলা	LDT0205625 ফটো উপলব্ধ	162 নাম : দিকেল মুণ্ডা মাতৃৰ নাম: ফুলমনি মুণ্ডা ঘৰ নং : 44 বয়স : 27 লিঙ্গ : পুৰুষ	NZZ0078139 ফটো উপলব্ধ
163 নাম : নিৰেন বাউৰী পিতাৰ নাম: চুফল বাউৰী ঘৰ নং : 85 বয়স : 52 লিঙ্গ : পুৰুষ	LDT1136089 ফটো উপলব্ধ	E 164 নাম : শান্তি বাউৰী স্বামীৰ নাম: নিৰেন বাউৰী ঘৰ নং : 85 বয়স : 47 লিঙ্গ : মহিলা	LDT1136090 ফটো উপলব্ধ	165 নাম : ধৰ্মী বাউৰি স্বামীৰ নাম: ৰাজিব বাউৰি ঘৰ নং : 45 বয়স : 28 লিঙ্গ : মহিলা	NZZ0079327 ফটো উপলব্ধ
166 নাম : মালতী বাউৰী স্বামীৰ নাম: চুৰেশ বাউৰী ঘৰ নং : 86 বয়স : 52 লিঙ্গ : মহিলা	LDT1136227 ফটো উপলব্ধ	167 নাম : লখন দুধখাৰিয়া পিতাৰ নাম: চন্দ্ৰ দুধখাৰিয়া ঘৰ নং : 86 বয়স : 47 লিঙ্গ : পুৰুষ	LDT1136249 ফটো উপলব্ধ	168 নাম : সাবিনা খাডিয়া স্বামীৰ নাম: অপু বাউৰী ঘৰ নং : 86 বয়স : 45 লিঙ্গ : মহিলা	LDT1136250 ফটো উপলব্ধ
169 নাম : বিনোদ বাউৰী পিতাৰ নাম: সুৰেশ বাউৰী ঘৰ নং : 86 বয়স : 33 লিঙ্গ : পুৰুষ	LDT1136205 ফটো উপলব্ধ	170 নাম : বিৰাজ বাউৰী পিতাৰ নাম: চুৰেশ বাউৰী ঘৰ নং : 86 বয়স : 32 লিঙ্গ : পুৰুষ	LDT1142138 ফটো উপলব্ধ	171 নাম : মণি বাউৰী স্বামীৰ নাম: বিনোদ বাউৰী ঘৰ নং : 46 বয়স : 32 লিঙ্গ : মহিলা	LDT7258973 ফটো উপলব্ধ
172 নাম : ধীৰাজ বাউৰি পিতাৰ নাম: সুৰেশ বাউৰি ঘৰ নং : 86 বয়স : 31 লিঙ্গ : পুৰুষ	LDT7259013 ফটো উপলব্ধ	173 নাম : নিকুদিন খাৰিয়া পিতাৰ নাম: লখন খাৰিয়া ঘৰ নং : 86 বয়স : 25 লিঙ্গ : পুৰুষ	LDT7258999 ফটো উপলব্ধ	174 নাম : জুচেফ খাৰিয়া পিতাৰ নাম: লক্ষন খাৰিয়া ঘৰ নং : 46 বয়স : 25 লিঙ্গ : পুৰুষ	NZZ0080234 ফটো উপলব্ধ
175 নাম : ফুলনা মল্লিক স্বামীৰ নাম: সুদাম মল্লিক ঘৰ নং : 88 বয়স : 52 লিঙ্গ : মহিলা	LDT1136261 ফটো উপলব্ধ	176 নাম : বিনোদ মল্লিক পিতাৰ নাম: সুদাম মল্লিক ঘৰ নং : 48 বয়স : 28 লিঙ্গ : পুৰুষ	NZZ0079442 ফটো উপলব্ধ	177 নাম : লক্ষী মল্লিক মাতৃৰ নাম: ফুলনা মল্লিক ঘৰ নং : 48 বয়স : 25 লিঙ্গ : মহিলা	NZZ0077065 ফটো উপলব্ধ
178 নাম : প্ৰীতি মল্লিক মাতৃৰ নাম: ফুলনা মল্লিক ঘৰ নং : 48 বয়স : 22 লিঙ্গ : মহিলা	NZZ0077073 ফটো উপলব্ধ	179 নাম : মোহন গুৱালা পিতাৰ নাম: অজুন গুৱালা ঘৰ নং : 89 বয়স : 45 লিঙ্গ : পুৰুষ	LDT1136294 ফটো উপলব্ধ	180 নাম : ৰাজু বিজা পিতাৰ নাম: শুক্ৰা সবৰ ঘৰ নং : 51 বয়স : 47 লিঙ্গ : পুৰুষ	LDT1136341 ফটো উপলব্ধ



<p>E 181</p> <p>নাম : বেজিমি বিৰ্জা স্বামীৰ নাম : ৰাজু বিৰ্জা ঘৰ নং : ৫২ বয়স : ৪২ লিঙ্গ : মহিলা</p> <p>LDT1136352</p> <p>ফটো উপলব্ধ</p>	<p>182</p> <p>নাম : সঞ্জয় বিৰ্জা পিতাৰ নাম : চমৰা বিৰ্জা ঘৰ নং : ৫২ বয়স : 25 লিঙ্গ : পুৰুষ</p> <p>LDT0317552</p> <p>ফটো উপলব্ধ</p>	<p>183</p> <p>নাম : বৈশান্ত বাউৰী পিতাৰ নাম : ফুলেশ্বৰ বাউৰী ঘৰ নং : ৫২ বয়স : 47 লিঙ্গ : পুৰুষ</p> <p>LDT1136374</p> <p>ফটো উপলব্ধ</p>
<p>184</p> <p>নাম : মইনা বাউৰী স্বামীৰ নাম : বৈশান্ত বাউৰী ঘৰ নং : ৫২ বয়স : 43 লিঙ্গ : মহিলা</p> <p>LDT1136385</p> <p>ফটো উপলব্ধ</p>	<p>E 185</p> <p>নাম : অৰুন বাউৰী পিতাৰ নাম : ফুলেশ্বৰ বাউৰী ঘৰ নং : ৫২ বয়স : 42 লিঙ্গ : পুৰুষ</p> <p>LDT1136396</p> <p>ফটো উপলব্ধ</p>	<p>E 186</p> <p>নাম : বিনা বাউৰী স্বামীৰ নাম : অৰুন বাউৰী ঘৰ নং : ৫২ বয়স : 37 লিঙ্গ : মহিলা</p> <p>LDT1136409</p> <p>ফটো উপলব্ধ</p>
<p>187</p> <p>নাম : ৰূপেন বাউৰী পিতাৰ নাম : লক্ষীৰাম বাউৰী ঘৰ নং : ৫৩ বয়স : 57 লিঙ্গ : পুৰুষ</p> <p>LDT1136421</p> <p>ফটো উপলব্ধ</p>	<p>188</p> <p>নাম : পাৰ্বতী বাউৰী স্বামীৰ নাম : ৰূপেন বাউৰী ঘৰ নং : ৫৩ বয়স : 47 লিঙ্গ : মহিলা</p> <p>LDT1136432</p> <p>ফটো উপলব্ধ</p>	<p>E 189</p> <p>নাম : গণেশ বাউৰী পিতাৰ নাম : ৰূপেন বাউৰী ঘৰ নং : ৫৩ বয়স : 26 লিঙ্গ : পুৰুষ</p> <p>LDT0450098</p> <p>ফটো উপলব্ধ</p>
<p>190</p> <p>নাম : পূৰ্ণিমা বাউৰী স্বামীৰ নাম : গণেশ বাউৰী ঘৰ নং : 53 বয়স : 26 লিঙ্গ : মহিলা</p> <p>LDT7259047</p> <p>ফটো উপলব্ধ</p>	<p>E 191</p> <p>নাম : ৰামী বিৰ্জা স্বামীৰ নাম : গুৰু বিৰ্জা ঘৰ নং : ৫৩ বয়স : 47 লিঙ্গ : মহিলা</p> <p>LDT1136465</p> <p>ফটো উপলব্ধ</p>	<p>192</p> <p>নাম : গোলাপ বিৰ্জা পিতাৰ নাম : পাতিৰাম বিৰ্জা ঘৰ নং : ৫৬ বয়স : 52 লিঙ্গ : পুৰুষ</p> <p>LDT1136476</p> <p>ফটো উপলব্ধ</p>
<p>193</p> <p>নাম : ৰূপালী বিৰ্জা স্বামীৰ নাম : গোলাপ বিৰ্জা ঘৰ নং : ৫৬ বয়স : 47 লিঙ্গ : মহিলা</p> <p>LDT1136487</p> <p>ফটো উপলব্ধ</p>	<p>194</p> <p>নাম : সুবন বিৰ্জা মাতৃৰ নাম : বিচি বিৰ্জা ঘৰ নং : ৫৭ বয়স : 37 লিঙ্গ : পুৰুষ</p> <p>LDT1136512</p> <p>ফটো উপলব্ধ</p>	<p>195</p> <p>নাম : ৰঞ্জনী বিৰ্জা স্বামীৰ নাম : সুবন বিৰ্জা ঘৰ নং : ৫৭ বয়স : 34 লিঙ্গ : মহিলা</p> <p>LDT1136523</p> <p>ফটো উপলব্ধ</p>
<p>196</p> <p>নাম : সঞ্জনা বিৰ্জা মাতৃৰ নাম : ৰঞ্জনী বিৰ্জা ঘৰ নং : 57 বয়স : 19 লিঙ্গ : মহিলা</p> <p>NZZ0080192</p> <p>ফটো উপলব্ধ</p>	<p>197</p> <p>নাম : দেবী বিৰ্জা স্বামীৰ নাম : ৰাতিয়া বিৰ্জা ঘৰ নং : ৫৮ বয়স : 62 লিঙ্গ : মহিলা</p> <p>LDT1136556</p> <p>ফটো উপলব্ধ</p>	<p>E 198</p> <p>নাম : মাৰ্চেল বিৰ্জিয়া পিতাৰ নাম : ৰাতিয়া বিৰ্জা ঘৰ নং : ৫৮ বয়স : 45 লিঙ্গ : পুৰুষ</p> <p>LDT1136578</p> <p>ফটো উপলব্ধ</p>
<p>199</p> <p>নাম : মীনা চিন্দুৱাৰ স্বামীৰ নাম : সুনীল বিৰ্জা ঘৰ নং : ৫৮ বয়স : 39 লিঙ্গ : মহিলা</p> <p>LDT1136534</p> <p>ফটো উপলব্ধ</p>	<p>200</p> <p>নাম : সুনীল বিৰ্জা পিতাৰ নাম : ৰাতিয়া বিৰ্জা ঘৰ নং : ৫৮ বয়স : 37 লিঙ্গ : পুৰুষ</p> <p>LDT1136589</p> <p>ফটো উপলব্ধ</p>	<p>201</p> <p>নাম : ৰোসীৰী বিৰ্জিয়া স্বামীৰ নাম : মাসেল বিৰ্জিয়া ঘৰ নং : ৫৮ বয়স : 37 লিঙ্গ : মহিলা</p> <p>LDT1136614</p> <p>ফটো উপলব্ধ</p>
<p>202</p> <p>নাম : বিবিয়ানা চুৰিন স্বামীৰ নাম : প্ৰকাশ চুৰিন ঘৰ নং : 59 বয়স : 61 লিঙ্গ : মহিলা</p> <p>LDT1136625</p> <p>ফটো উপলব্ধ</p>	<p>203</p> <p>নাম : ইয়াকুব চুৰিন পিতাৰ নাম : প্ৰকাশ চুৰিন ঘৰ নং : ৫৯ বয়স : 39 লিঙ্গ : পুৰুষ</p> <p>LDT1136636</p> <p>ফটো উপলব্ধ</p>	<p>204</p> <p>নাম : চুলেমান চুৰিন পিতাৰ নাম : প্ৰকাশ চুৰিন ঘৰ নং : ৫৯ বয়স : 38 লিঙ্গ : পুৰুষ</p> <p>LDT1136658</p> <p>ফটো উপলব্ধ</p>
<p>205</p> <p>নাম : চঞ্জা তান্তী স্বামীৰ নাম : দিলীপ চুৰিন ঘৰ নং : 59 বয়স : 37 লিঙ্গ : মহিলা</p> <p>LDT0183285</p> <p>ফটো উপলব্ধ</p>	<p>206</p> <p>নাম : উৰ্সিলা চুৰিন স্বামীৰ নাম : ইয়াকুব চুৰিন ঘৰ নং : ৫৯ বয়স : 37 লিঙ্গ : মহিলা</p> <p>LDT1136647</p> <p>ফটো উপলব্ধ</p>	<p>207</p> <p>নাম : দিলীপ চুৰিণ মাতৃৰ নাম : প্ৰকাশ চুৰিন ঘৰ নং : 59 বয়স : 34 লিঙ্গ : পুৰুষ</p> <p>LDT1142105</p> <p>ফটো উপলব্ধ</p>
<p>208</p> <p>নাম : চোনিতা বাঘোৱাৰ স্বামীৰ নাম : চুলেমান চুৰিন ঘৰ নং : ৫৯ বয়স : 34 লিঙ্গ : মহিলা</p> <p>LDT1142149</p> <p>ফটো উপলব্ধ</p>	<p>209</p> <p>নাম : বেৰনিকা চুৰিন পিতাৰ নাম : ইয়াকুব চুৰিন ঘৰ নং : 59 বয়স : 22 লিঙ্গ : মহিলা</p> <p>NZZ0077743</p> <p>ফটো উপলব্ধ</p>	<p>210</p> <p>নাম : চমাৰ মৰিয়াখায়া পিতাৰ নাম : উঙ্গা মৰিয়াখায়া ঘৰ নং : ৬০ বয়স : 62 লিঙ্গ : পুৰুষ</p> <p>LDT1136669</p> <p>ফটো উপলব্ধ</p>



211 নাম : বিৰচি মুণ্ডা স্বামীৰ নাম: আলবিচ মুণ্ডা ঘৰ নং : ৬১ বয়স : 57 লিঙ্গ : মহিলা	LDT1136716 ফটো উপলব্ধ	212 নাম : উপেন বোৰ পিতাৰ নাম: আলবিচ বোৰ ঘৰ নং : ৬১ বয়স : 31 লিঙ্গ : পুৰুষ	LDT0184879 ফটো উপলব্ধ	213 নাম : আচফ বোড় পিতাৰ নাম: আলবিচ বোড় ঘৰ নং : ৬১ বয়স : 30 লিঙ্গ : পুৰুষ	LDT0496042 ফটো উপলব্ধ
214 নাম : পিথিকি ৰাজপুত বোড় স্বামীৰ নাম: আচব বোড় ঘৰ নং : ৬১ বয়স : 28 লিঙ্গ : মহিলা	LDT0496943 ফটো উপলব্ধ	E 215 নাম : ফিলিপ মুণ্ডা পিতাৰ নাম: বীধা মুণ্ডা ঘৰ নং : ৬২ বয়স : 68 লিঙ্গ : পুৰুষ	LDT1136727 ফটো উপলব্ধ	216 নাম : বিলিষ্টিন মুণ্ডা পিতাৰ নাম: ফিলিপ মুণ্ডা ঘৰ নং : ৬২ বয়স : 35 লিঙ্গ : পুৰুষ	LDT1136749 ফটো উপলব্ধ
S 217 নাম : মাগদালি মুণ্ডা স্বামীৰ নাম: কিৰানি মুণ্ডা ঘৰ নং : ৬২ বয়স : 85 লিঙ্গ : মহিলা	LDT1136750 ফটো উপলব্ধ	218 নাম : চাওনা মুণ্ডা পিতাৰ নাম: ফি.লিপ মুণ্ডা ঘৰ নং : ৬২ বয়স : 34 লিঙ্গ : পুৰুষ	LDT0236240 ফটো উপলব্ধ	219 নাম : তৰ্সিলা মুণ্ডা স্বামীৰ নাম: শাওনা মুণ্ডা ঘৰ নং : ৬২ বয়স : 32 লিঙ্গ : মহিলা	LDT0313502 ফটো উপলব্ধ
220 নাম : নাইনা মূন্দা স্বামীৰ নাম: বিলিষ্টিন মূন্দা ঘৰ নং : ৬২ বয়স : 30 লিঙ্গ : মহিলা	LDT1494399 ফটো উপলব্ধ	221 নাম : আমিনা তপু স্বামীৰ নাম: পিলাতুচ তপু ঘৰ নং : ৬২ বয়স : 30 লিঙ্গ : মহিলা	LDT0496380 ফটো উপলব্ধ	222 নাম : পিলাতুচ তপু পিতাৰ নাম: লক্ষন তপু ঘৰ নং : ৬২ বয়স : 26 লিঙ্গ : পুৰুষ	LDT0496240 ফটো উপলব্ধ
R 223 নাম : ৰাজেশ ওৰণ পিতাৰ নাম: পিউচ ওৰণ ঘৰ নং : ৬৩ বয়স : 57 লিঙ্গ : পুৰুষ	LDT1136783 ফটো উপলব্ধ	E 224 নাম : ফ্রানচিচ ওৰণ পিতাৰ নাম: পিউচ ওৰণ ঘৰ নং : ৬৩ বয়স : 55 লিঙ্গ : পুৰুষ	LDT1136794 ফটো উপলব্ধ	225 নাম : প্রকাশ ওৰণ পিতাৰ নাম: পিউচ ওৰণ ঘৰ নং : ৬৩ বয়স : 47 লিঙ্গ : পুৰুষ	LDT1136818 ফটো উপলব্ধ
226 নাম : বিকাশ ওৰণ পিতাৰ নাম: পিউচ ওৰণ ঘৰ নং : ৬৩ বয়স : 45 লিঙ্গ : পুৰুষ	LDT1136829 ফটো উপলব্ধ	227 নাম : এন্নীং বেগ স্বামীৰ নাম: প্রকাশ বেগ ঘৰ নং : ৬৩ বয়স : 35 লিঙ্গ : মহিলা	LDT0456616 ফটো উপলব্ধ	228 নাম : কুৰাৰী ওৰাং স্বামীৰ নাম: বিকাশ ওৰাং ঘৰ নং : ৬৩ বয়স : 34 লিঙ্গ : মহিলা	LDT0313676 ফটো উপলব্ধ
229 নাম : বিনা ওৰাং স্বামীৰ নাম: ফ্রানচিচ ওৰাং ঘৰ নং : ৬৩ বয়স : 32 লিঙ্গ : মহিলা	LDT1136807 ফটো উপলব্ধ	E 230 নাম : লক্ষী বিৰ্জা স্বামীৰ নাম: অজুন বিৰ্জা ঘৰ নং : ৬৪ বয়স : 52 লিঙ্গ : মহিলা	LDT1136852 ফটো উপলব্ধ	231 নাম : দেবাৰ বিৰ্জা পিতাৰ নাম: অজিত বিৰ্জা ঘৰ নং : ৬৪ বয়স : 47 লিঙ্গ : পুৰুষ	LDT1136863 ফটো উপলব্ধ
232 নাম : প্রমিলা বিৰ্জা স্বামীৰ নাম: দেবাৰ বিৰ্জা ঘৰ নং : ৬৪ বয়স : 42 লিঙ্গ : মহিলা	LDT1136874 ফটো উপলব্ধ	R 233 নাম : জিতেন বিৰ্জা পিতাৰ নাম: অজিত বিৰ্জা ঘৰ নং : ৬৪ বয়স : 89 লিঙ্গ : পুৰুষ	LDT1136885 ফটো উপলব্ধ	234 নাম : জোনালী বিৰ্জা পিতাৰ নাম: দেবাৰ বিৰ্জা ঘৰ নং : 64 বয়স : 24 লিঙ্গ : মহিলা	NZZ0076992 ফটো উপলব্ধ
E 235 নাম : ৰাফেল মুণ্ডা পিতাৰ নাম: হৰিঘাচ মুণ্ডা ঘৰ নং : ৬৬ বয়স : 55 লিঙ্গ : পুৰুষ	LDT1136909 ফটো উপলব্ধ	236 নাম : জলেশ্বৰী মুণ্ডা স্বামীৰ নাম: ৰাফেল মুণ্ডা ঘৰ নং : ৬৬ বয়স : 50 লিঙ্গ : মহিলা	LDT1136910 ফটো উপলব্ধ	237 নাম : কুমাৰী বেৰ্থা মূন্দা পিতাৰ নাম: ৰাফেল মূন্দা ঘৰ নং : ৬৬ বয়স : 37 লিঙ্গ : মহিলা	LDT1136921 ফটো উপলব্ধ
238 নাম : দিপক বোড় পিতাৰ নাম: লাজৰোচ বোড় ঘৰ নং : ৬৬ বয়স : 34 লিঙ্গ : পুৰুষ	LDT1142081 ফটো উপলব্ধ	239 নাম : নিকলাচ মুণ্ডা পিতাৰ নাম: ৰাফেল মুণ্ডা ঘৰ নং : ৬৬ বয়স : 33 লিঙ্গ : পুৰুষ	LDT0143040 ফটো উপলব্ধ	240 নাম : বিবিকা বড়া স্বামীৰ নাম: দিপক বোড় ঘৰ নং : ৬৬ বয়স : 29 লিঙ্গ : মহিলা	LDT0236331 ফটো উপলব্ধ



241 নাম : আলিছা খাৰিয়া পিতাৰ নাম: চামেল খাৰিয়া ঘৰ নং : ৬৭ বয়স : 30 লিঙ্গ : মহিলা	LDT0496398 ফটো উপলব্ধ	242 নাম : টহলৰ ঘাটোৱাৰ পিতাৰ নাম: ফকু ঘাটোৱাৰ ঘৰ নং : ৬৮ বয়স : 67 লিঙ্গ : পুৰুষ	LDT1136943 ফটো উপলব্ধ	243 নাম : কাছিমুনী বাউৰী স্বামীৰ নাম: ৰাম বাউৰী ঘৰ নং : ৬৯ক বয়স : 39 লিঙ্গ : মহিলা	LDT0142430 ফটো উপলব্ধ
244 নাম : পদা বাউৰী মাতৃৰ নাম: ৰচমনি বাউৰী ঘৰ নং : ৬৯ক বয়স : 30 লিঙ্গ : মহিলা	LDT0462952 ফটো উপলব্ধ	S 245 নাম : জমুনা বাউৰী মাতৃৰ নাম: কাছিমুনী বাউৰী ঘৰ নং : ৬৯ক বয়স : 21 লিঙ্গ : মহিলা	LDT7251945 ফটো উপলব্ধ	246 নাম : জয়মতী বাউৰী স্বামীৰ নাম: সমীৰ বাউৰী ঘৰ নং : 69ক বয়স : 40 লিঙ্গ : মহিলা	NZZ0078576 ফটো উপলব্ধ
247 নাম : চিমা বাউৰী স্বামীৰ নাম: মনোজ বাউৰী ঘৰ নং : ৬৯ক বয়স : 27 লিঙ্গ : মহিলা	LDT0315739 ফটো উপলব্ধ	248 নাম : ৰাচমনি বাউৰী স্বামীৰ নাম: মোহন বাউৰী ঘৰ নং : ৬৯ক বয়স : 52 লিঙ্গ : মহিলা	LDT1136998 ফটো উপলব্ধ	249 নাম : জীবন বাউৰী পিতাৰ নাম: সোম্ৰা বাউৰী ঘৰ নং : ৬৯ক বয়স : 52 লিঙ্গ : পুৰুষ	LDT1137004 ফটো উপলব্ধ
250 নাম : সাবিত্ৰী বাউৰী স্বামীৰ নাম: জীবন বাউৰী ঘৰ নং : ৬৯খ বয়স : 45 লিঙ্গ : মহিলা	LDT1137015 ফটো উপলব্ধ	251 নাম : মনোজ বাউৰী পিতাৰ নাম: মোহন বাউৰী ঘৰ নং : ৬৯ক বয়স : 34 লিঙ্গ : পুৰুষ	LDT0188318 ফটো উপলব্ধ	252 নাম : ৰাজু বাউৰী পিতাৰ নাম: জীৱন বাউৰী ঘৰ নং : ৬৯খ বয়স : 31 লিঙ্গ : পুৰুষ	LDT0188409 ফটো উপলব্ধ
253 নাম : অনিতা বাউৰী স্বামীৰ নাম: ৰাজু বাউৰী ঘৰ নং : ৬৯খ বয়স : 31 লিঙ্গ : মহিলা	LDT0188417 ফটো উপলব্ধ	E 254 নাম : নুবাচি ৰহিদাস স্বামীৰ নাম: বুল্লি ৰাইদাস ঘৰ নং : ৬৯ক বয়স : 62 লিঙ্গ : মহিলা	LDT1137037 ফটো উপলব্ধ	255 নাম : পাপ ভূমিজ মাতৃৰ নাম: চুনপটা ভূমিজ ঘৰ নং : ৭০ক বয়স : 27 লিঙ্গ : পুৰুষ	LDT0496596 ফটো উপলব্ধ
E 256 নাম : চুন ভূমিজ পিতাৰ নাম: গঙ্গা ভূমিজ ঘৰ নং : ৭০ক বয়স : 47 লিঙ্গ : পুৰুষ	LDT1137059 ফটো উপলব্ধ	257 নাম : চুলেখা ভূমিজ স্বামীৰ নাম: চুন ভূমিজ ঘৰ নং : ৭০ক বয়স : 42 লিঙ্গ : মহিলা	LDT1137060 ফটো উপলব্ধ	258 নাম : লুইচ বাঘোৱাৰ পিতাৰ নাম: ৰহিদ বিৰ্জা ঘৰ নং : ৭১ বয়স : 62 লিঙ্গ : পুৰুষ	LDT1137071 ফটো উপলব্ধ
259 নাম : শান্তি বাঘোৱাৰ স্বামীৰ নাম: লুইচ বাঘোৱাৰ ঘৰ নং : ৭১ বয়স : 57 লিঙ্গ : মহিলা	LDT1137082 ফটো উপলব্ধ	E 260 নাম : দিগা বিৰজীয়া পিতাৰ নাম: বৃধুৰা বিৰজীয়া ঘৰ নং : ৭৩ বয়স : 48 লিঙ্গ : পুৰুষ	LDT1137139 ফটো উপলব্ধ	261 নাম : ৰপালী বিৰজীয়া স্বামীৰ নাম: দিগা বিৰজীয়া ঘৰ নং : ৭৩ বয়স : 36 লিঙ্গ : মহিলা	LDT1137140 ফটো উপলব্ধ
262 নাম : ধৰম চবৰ পিতাৰ নাম: পুতন চবৰ ঘৰ নং : 75 বয়স : 34 লিঙ্গ : পুৰুষ	LDT0375923 ফটো উপলব্ধ	263 নাম : বাদল ৰহিদাস পিতাৰ নাম: বিচা ৰহিদাস ঘৰ নং : ৭৬ বয়স : 55 লিঙ্গ : পুৰুষ	LDT1137151 ফটো উপলব্ধ	264 নাম : বাসন্তী ভূমিজ স্বামীৰ নাম: কানু ভূমিজ ঘৰ নং : ৭৭ বয়স : 42 লিঙ্গ : মহিলা	LDT1137195 ফটো উপলব্ধ
265 নাম : মোলেন ভূমিজ পিতাৰ নাম: কান্তো তেলেঙা ঘৰ নং : ৭৭ বয়স : 28 লিঙ্গ : পুৰুষ	LDT0396945 ফটো উপলব্ধ	266 নাম : ৰাধিকা কৰুৱা স্বামীৰ নাম: বৰ্গে কৰুৱা ঘৰ নং : ৭৭ক বয়স : 46 লিঙ্গ : মহিলা	LDT7259005 ফটো উপলব্ধ	267 নাম : জুনাচ খাড়িয়া পিতাৰ নাম: গাভৰেল খাড়িয়া ঘৰ নং : ৭৯ বয়স : 47 লিঙ্গ : পুৰুষ	LDT1137208 ফটো উপলব্ধ
268 নাম : মিৰ্জিনা খাড়িয়া স্বামীৰ নাম: জুনাচ খাড়িয়া ঘৰ নং : ৭৯ বয়স : 44 লিঙ্গ : মহিলা	LDT1137219 ফটো উপলব্ধ	269 নাম : জিচকেল মুণ্ডা পিতাৰ নাম: মাথু মুণ্ডা ঘৰ নং : ৭৯ বয়স : 30 লিঙ্গ : পুৰুষ	LDT0496257 ফটো উপলব্ধ	270 নাম : চৰিতা খাৰিয়া মুণ্ডা স্বামীৰ নাম: জিচকেল খাৰিয়া মুণ্ডা ঘৰ নং : ৭৯ বয়স : 29 লিঙ্গ : মহিলা	LDT0236497 ফটো উপলব্ধ



271 নাম : প্ৰেমিকা খাৰিয়া পিতাৰ নাম: জুনাচ কৰিয়া ঘৰ নং : ৭৯ বয়স : 25 লিঙ্গ : মহিলা	LDT0313593 ফটো উপলব্ধ	272 নাম : বেৰনিকা তপু পিতাৰ নাম: হাবিল মুণ্ডা ঘৰ নং : ৭৯ক বয়স : 32 লিঙ্গ : মহিলা	LDT0316646 ফটো উপলব্ধ	273 নাম : ৰেণু মুণ্ডা স্বামীৰ নাম: আলবিছ মুণ্ডা ঘৰ নং : ৭৯ক বয়স : 31 লিঙ্গ : মহিলা	LDT0236356 ফটো উপলব্ধ
274 নাম : হাবিল মুণ্ডা পিতাৰ নাম: কাঁতুচ মুণ্ডা ঘৰ নং : ৭৯ক বয়স : 67 লিঙ্গ : পুৰুষ	LDT1137220 ফটো উপলব্ধ	275 নাম : মাজৰী মুণ্ডা স্বামীৰ নাম: হাবিল মুণ্ডা ঘৰ নং : ৭৯ক বয়স : 57 লিঙ্গ : মহিলা	LDT1137231 ফটো উপলব্ধ	276 নাম : এঅকানুচিয়া টিগগা স্বামীৰ নাম: ইষ্টিফান মুণ্ডা ঘৰ নং : 80 বয়স : 53 লিঙ্গ : মহিলা	LDT7269830 ফটো উপলব্ধ
277 নাম : ইষ্টিফান মুণ্ডা পিতাৰ নাম: পাতিৰাছ মুণ্ডা ঘৰ নং : ৮০ বয়স : 41 লিঙ্গ : পুৰুষ	LDT0496513 ফটো উপলব্ধ	278 নাম : চামেল মুণ্ডা পিতাৰ নাম: আব্দুল মুণ্ডা ঘৰ নং : ৮০ বয়স : 35 লিঙ্গ : পুৰুষ	LDT1137253 ফটো উপলব্ধ	279 নাম : সীমা মুণ্ডা স্বামীৰ নাম: চামেল মুণ্ডা ঘৰ নং : ৮০ বয়স : 33 লিঙ্গ : মহিলা	LDT0236307 ফটো উপলব্ধ
280 নাম : তাৰা বীৰ্জা স্বামীৰ নাম: জানি বীৰ্জা ঘৰ নং : ৮০ বয়স : 33 লিঙ্গ : মহিলা	LDT0496612 ফটো উপলব্ধ	281 নাম : চুমিত্ৰা মুণ্ডা পিতাৰ নাম: ফ্ৰানচিচ মুণ্ডা ঘৰ নং : ৮০ বয়স : 26 লিঙ্গ : মহিলা	LDT0496455 ফটো উপলব্ধ	282 নাম : এলাৰুচ খাৰিয়া পিতাৰ নাম: শুক্ৰা দূত খাড়িয়া ঘৰ নং : ৮১ বয়স : 43 লিঙ্গ : পুৰুষ	LDT1137275 ফটো উপলব্ধ
283 নাম : ৰোজিনা কুল স্বামীৰ নাম: এলাৰুচ দূত খাড়িয়া ঘৰ নং : ৮১ বয়স : 37 লিঙ্গ : মহিলা	LDT1137286 ফটো উপলব্ধ	284 নাম : বেৰনিকা কুল স্বামীৰ নাম: আঞ্জু খাড়িয়া ঘৰ নং : ৮১ বয়স : 62 লিঙ্গ : মহিলা	LDT1137297 ফটো উপলব্ধ	285 নাম : নিকুডিম কুল পিতাৰ নাম: আঞ্জু খাৰিয়া ঘৰ নং : ৮১ বয়স : 45 লিঙ্গ : পুৰুষ	LDT1137300 ফটো উপলব্ধ
286 নাম : জুলিয়া কুল স্বামীৰ নাম: নিকোদিন কুল ঘৰ নং : ৮১ বয়স : 40 লিঙ্গ : মহিলা	LDT0099697 ফটো উপলব্ধ	287 নাম : চাফিৰা কুল পিতাৰ নাম: আঞ্জু খাড়িয়া ঘৰ নং : ৮১ বয়স : 37 লিঙ্গ : মহিলা	LDT1137322 ফটো উপলব্ধ	S 288 নাম : টিনা খাড়িয়া পিতাৰ নাম: আঞ্জু খাড়িয়া ঘৰ নং : ৮১ বয়স : 35 লিঙ্গ : মহিলা	LDT1137311 ফটো উপলব্ধ
289 নাম : প্ৰকাশ কুল পিতাৰ নাম: আঞ্জু খাৰিয়া ঘৰ নং : ৮১ বয়স : 34 লিঙ্গ : পুৰুষ	LDT0193607 ফটো উপলব্ধ	290 নাম : আন্টনী কাছুৱা পিতাৰ নাম: সিমনি কাছুৱা ঘৰ নং : 82ক বয়স : 38 লিঙ্গ : পুৰুষ	NZZ0080309 ফটো উপলব্ধ	E 291 নাম : ললিত মুৰা অন্যান্য: ৰেমিট মুৰা ঘৰ নং : 83 বয়স : 73 লিঙ্গ : পুৰুষ	LDT1130876 ফটো উপলব্ধ
E 292 নাম : জুলিয়ানা মুৰা স্বামীৰ নাম: ললিত মুৰা ঘৰ নং : 83 বয়স : 69 লিঙ্গ : মহিলা	LDT1130887 ফটো উপলব্ধ	293 নাম : ৰঞ্জিত মুৰা পিতাৰ নাম: ললিত মুৰা ঘৰ নং : 83 বয়স : 46 লিঙ্গ : পুৰুষ	LDT1130898 ফটো উপলব্ধ	294 নাম : সঞ্জিত মুৰা পিতাৰ নাম: ললিত মুৰা ঘৰ নং : 83 বয়স : 44 লিঙ্গ : পুৰুষ	LDT1130901 ফটো উপলব্ধ
295 নাম : বোধেশ্বৰ বিজীয়া পিতাৰ নাম: অজিত বিজীয়া ঘৰ নং : ৮৩ বয়স : 37 লিঙ্গ : পুৰুষ	LDT1137333 ফটো উপলব্ধ	296 নাম : বুকমনি বিৰ্জা স্বামীৰ নাম: বুদ্ধেশ্বৰ বিৰ্জা ঘৰ নং : ৮৩ বয়স : 30 লিঙ্গ : মহিলা	LDT1137344 ফটো উপলব্ধ	297 নাম : চাবিনা খাড়িয়া স্বামীৰ নাম: আনজুলুচ খাড়িয়া ঘৰ নং : ৮৪ বয়স : 62 লিঙ্গ : মহিলা	LDT1137366 ফটো উপলব্ধ
298 নাম : চিলন্তী বিৰজা খাৰিয়া স্বামীৰ নাম: জল খাৰিয়া ঘৰ নং : ৮৪ বয়স : 39 লিঙ্গ : মহিলা	LDT0140830 ফটো উপলব্ধ	299 নাম : ৰাজিৰ খাৰিয়া পিতাৰ নাম: আনজুলুচ খাৰিয়া ঘৰ নং : ৮৪ বয়স : 35 লিঙ্গ : পুৰুষ	LDT0194217 ফটো উপলব্ধ	300 নাম : জোচিলা নাহেকীয়া পিতাৰ নাম: মিলন নাহেকীয়া ঘৰ নং : ৮৪ বয়স : 35 লিঙ্গ : মহিলা	LDT1137388 ফটো উপলব্ধ



301 নাম : এতোৱাৰী ভূঞা স্বামীৰ নাম: ফাগু ভূঞা ঘৰ নং : ৮৫ বয়স : 67 লিঙ্গ : মহিলা	LDT1137399 ফটো উপলব্ধ	302 নাম : গণেশ ভূঞা পিতাৰ নাম: ফাগু ভূঞা ঘৰ নং : ৮৫ বয়স : 51 লিঙ্গ : পুৰুষ	LDT1137424 ফটো উপলব্ধ	303 নাম : শকুন্তলা ভূঞা স্বামীৰ নাম: গণেশ ভূঞা ঘৰ নং : ৮৫ বয়স : 44 লিঙ্গ : মহিলা	LDT1137435 ফটো উপলব্ধ
304 নাম : চন্দন ভূঞা মাতৃৰ নাম: ফাগু ভূঞা ঘৰ নং : ৮৫ বয়স : 39 লিঙ্গ : পুৰুষ	LDT0450346 ফটো উপলব্ধ	305 নাম : প্ৰেমেশ্বৰি ভূঞা স্বামীৰ নাম: চন্দন ভূঞা ঘৰ নং : 85 বয়স : 38 লিঙ্গ : মহিলা	LDT7258981 ফটো উপলব্ধ	306 নাম : লক্ষন ভূঞা পিতাৰ নাম: ফাগু ভূঞা ঘৰ নং : ৮৫ বয়স : 35 লিঙ্গ : পুৰুষ	LDT1137413 ফটো উপলব্ধ
307 নাম : ৰীতা ভূঞা স্বামীৰ নাম: লক্ষন ভূঞা ঘৰ নং : 85 বয়স : 34 লিঙ্গ : মহিলা	NZZ0078493 ফটো উপলব্ধ	308 নাম : গৌৰব ভূঞা পিতাৰ নাম: গনেশ ভূঞা ঘৰ নং : ৮৫ বয়স : 23 লিঙ্গ : পুৰুষ	LDT0497214 ফটো উপলব্ধ	309 নাম : অৰিনাশ ভূঞা পিতাৰ নাম: গনেশ ভূঞা ঘৰ নং : 85 বয়স : 22 লিঙ্গ : পুৰুষ	NZZ0078675 ফটো উপলব্ধ
E 310 নাম : চাউনী খাড়া স্বামীৰ নাম: চান চৰুবা খাড়া ঘৰ নং : ৮৫ বয়স : 67 লিঙ্গ : মহিলা	LDT1137446 ফটো উপলব্ধ	E 311 নাম : ৰূপালী খাড়া স্বামীৰ নাম: ৰামে খাড়া ঘৰ নং : ৮৫ বয়স : 37 লিঙ্গ : মহিলা	LDT1137457 ফটো উপলব্ধ	E 312 নাম : জুলীয়া খাড়া পিতাৰ নাম: এলাৰিচ খাড়া ঘৰ নং : ৮৬ বয়স : 67 লিঙ্গ : মহিলা	LDT1137468 ফটো উপলব্ধ
E 313 নাম : চামেলু খাড়া পিতাৰ নাম: এলাৰিচ খাড়া ঘৰ নং : ৮৭ বয়স : 57 লিঙ্গ : পুৰুষ	LDT1137479 ফটো উপলব্ধ	314 নাম : চাবেনা খাড়া স্বামীৰ নাম: চামেলু খাড়া ঘৰ নং : ৮৭ বয়স : 54 লিঙ্গ : মহিলা	LDT1137480 ফটো উপলব্ধ	315 নাম : উপেন খাৰিয়া পিতাৰ নাম: চামেলু খাৰিয়া ঘৰ নং : ৮৭ বয়স : 33 লিঙ্গ : পুৰুষ	LDT0195297 ফটো উপলব্ধ
316 নাম : বিজয় খাড়া পিতাৰ নাম: শামিল খাড়া ঘৰ নং : ৮৭ বয়স : 29 লিঙ্গ : পুৰুষ	LDT0313684 ফটো উপলব্ধ	317 নাম : সুমিতা একা খাৰিয়া স্বামীৰ নাম: উপেন খাৰিয়া ঘৰ নং : ৮৭ বয়স : 25 লিঙ্গ : মহিলা	LDT0236265 ফটো উপলব্ধ	318 নাম : ফানচিচ মুণ্ডা পিতাৰ নাম: বৈশা মুণ্ডা ঘৰ নং : ৮৮ বয়স : 47 লিঙ্গ : পুৰুষ	LDT1137515 ফটো উপলব্ধ
319 নাম : সুলেমান মুণ্ডা পিতাৰ নাম: কামিল মুণ্ডা ঘৰ নং : ৮৮ বয়স : 35 লিঙ্গ : পুৰুষ	LDT0317222 ফটো উপলব্ধ	320 নাম : ফুলমনী মুণ্ডা স্বামীৰ নাম: জিৰামীউশ মুণ্ডা ঘৰ নং : ৮৯ বয়স : 49 লিঙ্গ : মহিলা	LDT0451344 ফটো উপলব্ধ	321 নাম : বিনোশ মুণ্ডা পিতাৰ নাম: কামিন মুণ্ডা ঘৰ নং : ৮৯ বয়স : 39 লিঙ্গ : পুৰুষ	LDT1137548 ফটো উপলব্ধ
322 নাম : আশীৰ্তা মুণ্ডা পিতাৰ নাম: কামিল মুণ্ডা ঘৰ নং : ৮৯ বয়স : 35 লিঙ্গ : মহিলা	LDT0141150 ফটো উপলব্ধ	323 নাম : জুনিতা মুণ্ডা স্বামীৰ নাম: অজয় মুণ্ডা ঘৰ নং : 89 বয়স : 29 লিঙ্গ : মহিলা	NZZ0025015 ফটো উপলব্ধ	E 324 নাম : জোহান মুণ্ডা পিতাৰ নাম: অভিৰাম মুণ্ডা ঘৰ নং : ৯০ বয়স : 45 লিঙ্গ : পুৰুষ	LDT1137560 ফটো উপলব্ধ
S 325 নাম : এলিজাবেথ মুন্দা স্বামীৰ নাম: দয়াল মুন্দা ঘৰ নং : ৯০ বয়স : 44 লিঙ্গ : মহিলা	LDT1494402 ফটো উপলব্ধ	E 326 নাম : মনিকা মুণ্ডা স্বামীৰ নাম: জোহান মুণ্ডা ঘৰ নং : ৯০ বয়স : 43 লিঙ্গ : মহিলা	LDT1137571 ফটো উপলব্ধ	327 নাম : জন মুণ্ডা পিতাৰ নাম: অভিৰাম মুণ্ডা ঘৰ নং : ৯১ বয়স : 57 লিঙ্গ : পুৰুষ	LDT1137582 ফটো উপলব্ধ
328 নাম : উৰ্চেলা মুণ্ডা স্বামীৰ নাম: পাঁকড়ে মুণ্ডা ঘৰ নং : ৯১ বয়স : 52 লিঙ্গ : মহিলা	LDT1137593 ফটো উপলব্ধ	329 নাম : অভিৰাম মুণ্ডা পিতাৰ নাম: জোহান মুণ্ডা ঘৰ নং : ৯১ বয়স : 35 লিঙ্গ : পুৰুষ	LDT1137606 ফটো উপলব্ধ	330 নাম : অজয় ৭পু পিতাৰ নাম: জন মুণ্ডা ঘৰ নং : ৯১ বয়স : 30 লিঙ্গ : পুৰুষ	LDT0142190 ফটো উপলব্ধ

বিধানসভা সমষ্টিৰ নম্বৰ আৰু নাম : 71-বিহালী
অংশৰ নম্বৰ আৰু নাম : 1-বিহালী শাখা চাহবাগিচা

331 নাম : বচমিৰি মুণ্ডা স্বামীৰ নাম: অভিৰাম মুণ্ডা ঘৰ নং : ৯২ বয়স : 30 লিঙ্গ : মহিলা	LDT0316620 ফটো উপলব্ধ	332 নাম : জ্যোতি মুন্ডা পিতাৰ নাম: জন মুন্ডা ঘৰ নং : ৯২ বয়স : 28 লিঙ্গ : মহিলা	LDT0197269 ফটো উপলব্ধ	S 333 নাম : মালতী তপু পিতাৰ নাম: শঙ্কৰ তপু ঘৰ নং : ৯২ বয়স : 26 লিঙ্গ : মহিলা	LDT0375956 ফটো উপলব্ধ
334 নাম : জাচিত্তা মুন্ডা স্বামীৰ নাম: বাজিৰ মুন্ডা ঘৰ নং : ৯২ বয়স : 32 লিঙ্গ : মহিলা	LDT0197426 ফটো উপলব্ধ	335 নাম : জোহান মুণ্ডা পিতাৰ নাম: য়োচেফ মুণ্ডা ঘৰ নং : ৯৩ বয়স : 52 লিঙ্গ : পুৰুষ	LDT1137640 ফটো উপলব্ধ	336 নাম : মিখেল মুণ্ডা পিতাৰ নাম: এলাৰুচ মুণ্ডা ঘৰ নং : ৯৩ বয়স : 42 লিঙ্গ : পুৰুষ	LDT1137662 ফটো উপলব্ধ
337 নাম : চচীতৰন মুণ্ডা স্বামীৰ নাম: মিখেল মুণ্ডা ঘৰ নং : ৯৩ বয়স : 37 লিঙ্গ : মহিলা	LDT1137673 ফটো উপলব্ধ	338 নাম : জিতেন চবৰ পিতাৰ নাম: মংগল চবৰ ঘৰ নং : ৯৩ বয়স : 36 লিঙ্গ : পুৰুষ	LDT0141051 ফটো উপলব্ধ	339 নাম : প্ৰভাত চবৰ মাতৃৰ নাম: নাউৰী চবৰ ঘৰ নং : ৯৩ বয়স : 25 লিঙ্গ : পুৰুষ	LDT0315614 ফটো উপলব্ধ
340 নাম : নাউৰী চবৰ স্বামীৰ নাম: মঙ্গল চবৰ ঘৰ নং : ৯৩ বয়স : 52 লিঙ্গ : মহিলা	LDT1137684 ফটো উপলব্ধ	341 নাম : চিলন্তী খাড়িয়া স্বামীৰ নাম: বান্ধা খাড়িয়া ঘৰ নং : ৯৪ বয়স : 67 লিঙ্গ : মহিলা	LDT1137708 ফটো উপলব্ধ	342 নাম : বাৰ্তনুজ খাৰিয়া পিতাৰ নাম: বান্ধা খাৰিয়া ঘৰ নং : ৯৪ বয়স : 40 লিঙ্গ : পুৰুষ	LDT1137720 ফটো উপলব্ধ
E 343 নাম : ভিক্টৰ খাড়িয়া পিতাৰ নাম: বান্ধা খাড়িয়া ঘৰ নং : ৯৪ বয়স : ৪7 লিঙ্গ : পুৰুষ	LDT1137731 ফটো উপলব্ধ	344 নাম : বঙ্গু খাড়িয়া পিতাৰ নাম: বান্ধা খাড়িয়া ঘৰ নং : ৯৪ বয়স : 35 লিঙ্গ : মহিলা	LDT1137719 ফটো উপলব্ধ	345 নাম : পুনামী বাঘে খাৰিয়া স্বামীৰ নাম: বাৰ্তনুজ খাৰিয়া ঘৰ নং : ৯৪ বয়স : 33 লিঙ্গ : মহিলা	LDT0236364 ফটো উপলব্ধ
346 নাম : নুমালী খাড়িয়া পিতাৰ নাম: ভিক্টৰ খাড়িয়া ঘৰ নং : ৯৪ বয়স : 32 লিঙ্গ : মহিলা	LDT1494413 ফটো উপলব্ধ	347 নাম : চুলে জা.ডয়া পিতাৰ নাম: ওঙ্গা খয়া ঘৰ নং : ৯৫ বয়স : 67 লিঙ্গ : পুৰুষ	LDT1137742 ফটো উপলব্ধ	348 নাম : জাচিত্তা জা.ডয়া স্বামীৰ নাম: চুলে জা.ডয়া ঘৰ নং : ৯৫ বয়স : 57 লিঙ্গ : মহিলা	LDT1137753 ফটো উপলব্ধ
349 নাম : অনিল খয়া পিতাৰ নাম: চুলে খয়া ঘৰ নং : ৯৫ বয়স : 35 লিঙ্গ : পুৰুষ	LDT1137764 ফটো উপলব্ধ	350 নাম : চিচিলিয়া মুণ্ডা জাৰিয়া স্বামীৰ নাম: অনিল জাৰিয়া ঘৰ নং : 95 বয়স : 30 লিঙ্গ : মহিলা	LDT0205492 ফটো উপলব্ধ	351 নাম : দুৰ্গী ভূঞা স্বামীৰ নাম: বিৰছা ভূঞা ঘৰ নং : ৯৬ বয়স : 52 লিঙ্গ : মহিলা	LDT1137786 ফটো উপলব্ধ
352 নাম : সীমা ভূঞা পিতাৰ নাম: বিৰছা ভূঞা ঘৰ নং : ৯৬ বয়স : 35 লিঙ্গ : মহিলা	LDT1137797 ফটো উপলব্ধ	353 নাম : লক্ষীনাথ ভূঞা পিতাৰ নাম: বুপু ভূঞা ঘৰ নং : ৯৬ বয়স : 34 লিঙ্গ : পুৰুষ	LDT0198515 ফটো উপলব্ধ	354 নাম : বিশা ভূঞা পিতাৰ নাম: বীৰচা ভূঞা ঘৰ নং : ৯৬ বয়স : 31 লিঙ্গ : মহিলা	LDT0198655 ফটো উপলব্ধ
E 355 নাম : চুচিলা মনুদা স্বামীৰ নাম: মৰিষাচ মুণ্ডা ঘৰ নং : ৯৭ বয়স : 35 লিঙ্গ : মহিলা	LDT1137800 ফটো উপলব্ধ	356 নাম : ন্যাথানিয়াল মুণ্ডা পিতাৰ নাম: নিকোলাচ মুণ্ডা ঘৰ নং : ৯৭ বয়স : 34 লিঙ্গ : পুৰুষ	LDT1142183 ফটো উপলব্ধ	357 নাম : জচিলা মুণ্ডা স্বামীৰ নাম: নাথনেল মুণ্ডা ঘৰ নং : ৯৭ বয়স : 32 লিঙ্গ : মহিলা	LDT0106278 ফটো উপলব্ধ
E 358 নাম : বাৰ্ণা মুণ্ডা পিতাৰ নাম: নিকোলাচ মুণ্ডা ঘৰ নং : ৯৮ বয়স : 67 লিঙ্গ : পুৰুষ	LDT1137833 ফটো উপলব্ধ	359 নাম : ফুলচিটা মুণ্ডা স্বামীৰ নাম: বাৰ্ণা মুণ্ডা ঘৰ নং : ৯৮ বয়স : 42 লিঙ্গ : মহিলা	LDT1137844 ফটো উপলব্ধ	S 360 নাম : হেনা তপু পিতাৰ নাম: বাৰ্ণা তপু ঘৰ নং : ৯৮ বয়স : 29 লিঙ্গ : মহিলা	LDT0199307 ফটো উপলব্ধ



361 নাম : জহাকীম মুণ্ডা পিতাৰ নাম: বাণী মুণ্ডা ঘৰ নং : ৯৮ বয়স : 28 লিঙ্গ : পুৰুষ	LDT0315606 ফটো উপলব্ধ	362 নাম : মদন মুণ্ডা পিতাৰ নাম: জোহান মুণ্ডা ঘৰ নং : ৯৯ বয়স : 25 লিঙ্গ : পুৰুষ	LDT0236521 ফটো উপলব্ধ	363 নাম : সুনিতা বিজয়া স্বামীৰ নাম: যতীন বিজয়া ঘৰ নং : ১০০ বয়স : 37 লিঙ্গ : মহিলা	LDT1137913 ফটো উপলব্ধ
364 নাম : পদ্মা ওৰাং স্বামীৰ নাম: বুটু ওৰাং ঘৰ নং : ১০০ বয়স : 37 লিঙ্গ : মহিলা	LDT1137924 ফটো উপলব্ধ	365 নাম : যোগেন্দ্ৰ খেৰুবাৰ পিতাৰ নাম: লোথী খেৰুবাৰ ঘৰ নং : ১০১ বয়স : 65 লিঙ্গ : পুৰুষ	LDT1137935 ফটো উপলব্ধ	366 নাম : কাৰ্তিক খেৰুবাৰ পিতাৰ নাম: যোগেন্দ্ৰ খেৰুবাৰ ঘৰ নং : ১০১ বয়স : 33 লিঙ্গ : পুৰুষ	LDT0002188 ফটো উপলব্ধ
367 নাম : প্ৰতিমা কালু শেৰোৱাৰ স্বামীৰ নাম: কাৰ্তিক শেৰোৱাৰ ঘৰ নং : 101 বয়স : 26 লিঙ্গ : মহিলা	LDT0205302 ফটো উপলব্ধ	368 নাম : লক্ষেশ্বৰ খেৰুবাৰ পিতাৰ নাম: ৰামপ্ৰসাদ খেৰুবাৰ ঘৰ নং : ১০২ বয়স : 57 লিঙ্গ : পুৰুষ	LDT1137957 ফটো উপলব্ধ	369 নাম : মিৰা শেৰোৱাৰ পিতাৰ নাম: লক্ষেশ্বৰ শেৰোৱাৰ ঘৰ নং : 102 বয়স : 29 লিঙ্গ : মহিলা	LDT0205815 ফটো উপলব্ধ
370 নাম : লক্ষী শেৰোৱাৰ পিতাৰ নাম: লেশোশ্বৰ শেৰোৱাৰ ঘৰ নং : 102 বয়স : 27 লিঙ্গ : মহিলা	LDT0205773 ফটো উপলব্ধ	371 নাম : ফুলা গুৱালা স্বামীৰ নাম: মতিচান্দ কৃষ্ণ গুৱালা ঘৰ নং : ১০৩ বয়স : 62 লিঙ্গ : মহিলা	LDT1137980 ফটো উপলব্ধ	372 নাম : কিৰণ গুৱালা পিতাৰ নাম: মতিচান্দ কৃষ্ণ গুৱালা ঘৰ নং : ১০৩ বয়স : 45 লিঙ্গ : পুৰুষ	LDT1137991 ফটো উপলব্ধ
373 নাম : ভানুমতি গুৱালা স্বামীৰ নাম: কিৰণ গুৱালা ঘৰ নং : ১০৩ বয়স : 42 লিঙ্গ : মহিলা	LDT1138007 ফটো উপলব্ধ	374 নাম : ৰাহুল গুৱালা পিতাৰ নাম: কিৰণ গুৱালা ঘৰ নং : 103 বয়স : 28 লিঙ্গ : পুৰুষ	NZZ0080358 ফটো উপলব্ধ	375 নাম : দেৱ গুৱালা পিতাৰ নাম: অমিত গুৱালা ঘৰ নং : 103 বয়স : 21 লিঙ্গ : পুৰুষ	NZZ0080416 ফটো উপলব্ধ
376 নাম : অজয় গুৱালা পিতাৰ নাম: কিৰণ গুৱালা ঘৰ নং : 103 বয়স : 20 লিঙ্গ : পুৰুষ	NZZ0077289 ফটো উপলব্ধ	377 নাম : বীৰ্শা ভূমিজ পিতাৰ নাম: দিল্লী ভূমিজ ঘৰ নং : ১০৪ বয়স : 55 লিঙ্গ : পুৰুষ	LDT1138029 ফটো উপলব্ধ	378 নাম : লক্ষী ভূমিজ স্বামীৰ নাম: বলাই ভূমিজ ঘৰ নং : ১০৪ বয়স : 41 লিঙ্গ : মহিলা	LDT1138030 ফটো উপলব্ধ
379 নাম : অজয় ভূমিজ অন্যান্য: লক্ষী ভূমিজ ঘৰ নং : 104 বয়স : 28 লিঙ্গ : পুৰুষ	LDT0205880 ফটো উপলব্ধ	380 নাম : বিজয় ভূমিজ পিতাৰ নাম: বীৰ্শা ভূমিজ ঘৰ নং : 104 বয়স : 26 লিঙ্গ : পুৰুষ	NZZ0039396 ফটো উপলব্ধ	381 নাম : সোনালী ভূমিজ স্বামীৰ নাম: বিজয় ভূমিজ ঘৰ নং : 104 বয়স : 24 লিঙ্গ : মহিলা	NZZ0039404 ফটো উপলব্ধ
382 নাম : চিলা কল স্বামীৰ নাম: শ্যামলাল কল ঘৰ নং : ১০৬ বয়স : 52 লিঙ্গ : মহিলা	LDT1138074 ফটো উপলব্ধ	383 নাম : সুভাষ কল পিতাৰ নাম: শ্যামলাল কল ঘৰ নং : ১০৬ বয়স : 32 লিঙ্গ : পুৰুষ	LDT0003897 ফটো উপলব্ধ	384 নাম : জুলি কল স্বামীৰ নাম: বিকাশ কল ঘৰ নং : ১০৬ বয়স : 32 লিঙ্গ : মহিলা	LDT0496646 ফটো উপলব্ধ
385 নাম : বিকাশ কল পিতাৰ নাম: শ্যামলাল কল ঘৰ নং : ১০৬ বয়স : 30 লিঙ্গ : পুৰুষ	LDT0004168 ফটো উপলব্ধ	386 নাম : সুস্মীতা কল স্বামীৰ নাম: সুভাষ কল ঘৰ নং : 106 বয়স : 29 লিঙ্গ : মহিলা	LDT0205674 ফটো উপলব্ধ	387 নাম : নন্দ ৰাজবংশী পিতাৰ নাম: হৰেন ৰাজবংশী ঘৰ নং : ১০৮ বয়স : 39 লিঙ্গ : পুৰুষ	LDT1138109 ফটো উপলব্ধ
388 নাম : উত্তম ৰাজবংশী মাতৃৰ নাম: মালতী ৰাজবংশী ঘৰ নং : ১০৮ বয়স : 32 লিঙ্গ : পুৰুষ	LDT0496620 ফটো উপলব্ধ	389 নাম : ৰেচমা ৰাজবংশী স্বামীৰ নাম: উত্তম ৰাজবংশী ঘৰ নং : 108 বয়স : 27 লিঙ্গ : মহিলা	NZZ0028100 ফটো উপলব্ধ	390 নাম : জেইল সিং ৰাজপুত পিতাৰ নাম: বিমান সিং ৰাজপুত ঘৰ নং : ১০৯ বয়স : 36 লিঙ্গ : পুৰুষ	LDT0004986 ফটো উপলব্ধ



391 নাম : শ্যামসিং ৰাজপুত পিতাৰ নাম: বিমলাসিং ৰাজপুত ঘৰ নং : ১০৯ বয়স : 36 লিঙ্গ : পুৰুষ	LDT0140061 ফটো উপলব্ধ	392 নাম : দেবসিং ৰাজপুত পিতাৰ নাম: বিমলা সিং ৰাজপুত ঘৰ নং : ১০৯ বয়স : 35 লিঙ্গ : পুৰুষ	LDT0140103 ফটো উপলব্ধ	393 নাম : চিমা গোৱালা ৰাজপুত স্বামীৰ নাম: শ্যাম সিং ৰাজপুত ঘৰ নং : ১০৯ বয়স : 30 লিঙ্গ : মহিলা	LDT0236273 ফটো উপলব্ধ
394 নাম : কৃষ্ণ ৰাজবংশী পিতাৰ নাম: মিকিৰা ৰাজবংশী ঘৰ নং : ১১০ বয়স : 72 লিঙ্গ : পুৰুষ	LDT1138143 ফটো উপলব্ধ	395 নাম : শচীন ৰাজবংশী পিতাৰ নাম: কৃষ্ণ ৰাজবংশী ঘৰ নং : ১১০ বয়স : 39 লিঙ্গ : পুৰুষ	LDT1138165 ফটো উপলব্ধ	396 নাম : গোপী ৰাজবংশী পিতাৰ নাম: কৃষ্ণ ৰাজবংশী ঘৰ নং : ১১০ বয়স : 35 লিঙ্গ : পুৰুষ	LDT0005918 ফটো উপলব্ধ
397 নাম : প্ৰমিলা ৰাজবংশী স্বামীৰ নাম: গোপী ৰাজবংশী ঘৰ নং : ১১০ বয়স : 32 লিঙ্গ : মহিলা	LDT0006015 ফটো উপলব্ধ	E 398 নাম : আশা লোহাৰ ৰাজবংশী স্বামীৰ নাম: শচীন ৰাজবংশী ঘৰ নং : 110 বয়স : 32 লিঙ্গ : মহিলা	LDT0205583 ফটো উপলব্ধ	399 নাম : ৰেন তেলী ৰাজবংশী স্বামীৰ নাম: গোবিন্দ ৰাজবংশী ঘৰ নং : 110 বয়স : 31 লিঙ্গ : মহিলা	LDT0205591 ফটো উপলব্ধ
400 নাম : গোবিন্দ ৰাজবংশী পিতাৰ নাম: কৃষ্ণ ৰাজবংশী ঘৰ নং : 110 বয়স : 29 লিঙ্গ : পুৰুষ	LDT0205690 ফটো উপলব্ধ	401 নাম : বিনোদ বাউৰী পিতাৰ নাম: হৰেন বাউৰী ঘৰ নং : ১১১ বয়স : 34 লিঙ্গ : পুৰুষ	LDT1142194 ফটো উপলব্ধ	S 402 নাম : ৰিতা বাউৰী স্বামীৰ নাম: হৰেন বাউৰী ঘৰ নং : ১১১ বয়স : 33 লিঙ্গ : মহিলা	LDT1494435 ফটো উপলব্ধ
403 নাম : অঞ্জনা বাউৰী ভূমিজ স্বামীৰ নাম: বিনোদ বাউৰী ঘৰ নং : ১১১ বয়স : 30 লিঙ্গ : মহিলা	LDT0317180 ফটো উপলব্ধ	404 নাম : সঞ্জিত বাউৰী পিতাৰ নাম: হৰেন বাউৰী ঘৰ নং : ১১১ বয়স : 27 লিঙ্গ : পুৰুষ	LDT0317149 ফটো উপলব্ধ	405 নাম : নৰ্মদা বাউৰী স্বামীৰ নাম: সঞ্জিত বাউৰী ঘৰ নং : 111 বয়স : 21 লিঙ্গ : মহিলা	NZZ0083980 ফটো উপলব্ধ
406 নাম : হৰেণ বাউৰী পিতাৰ নাম: চুফল বাউৰী ঘৰ নং : ১১১ক বয়স : 52 লিঙ্গ : পুৰুষ	LDT1138198 ফটো উপলব্ধ	407 নাম : জয়মতী বাউৰী স্বামীৰ নাম: হৰেণ বাউৰী ঘৰ নং : ১১১ক বয়স : 43 লিঙ্গ : মহিলা	LDT1138201 ফটো উপলব্ধ	408 নাম : আলতী সবৰ স্বামীৰ নাম: ৰঘু সবৰ ঘৰ নং : ১১২ বয়স : 39 লিঙ্গ : মহিলা	LDT1138234 ফটো উপলব্ধ
E 409 নাম : কমল ৰাজবংশী পিতাৰ নাম: বাকী ৰাজবংশী ঘৰ নং : ১১৩ বয়স : 47 লিঙ্গ : পুৰুষ	LDT1138256 ফটো উপলব্ধ	E 410 নাম : তুলসী ৰাজবংশী স্বামীৰ নাম: কমল ৰাজবংশী ঘৰ নং : ১১৩ বয়স : 42 লিঙ্গ : মহিলা	LDT1138267 ফটো উপলব্ধ	411 নাম : শান্তি ৰাজবংশী স্বামীৰ নাম: ৰূপেশ ৰাজবংশী ঘৰ নং : ১১৪ বয়স : 55 লিঙ্গ : মহিলা	LDT1138290 ফটো উপলব্ধ
412 নাম : ৰাধেশ্যাম ৰাজবংশী পিতাৰ নাম: ৰূপেশ ৰাজবংশী ঘৰ নং : ১১৪ বয়স : 35 লিঙ্গ : পুৰুষ	LDT1138303 ফটো উপলব্ধ	413 নাম : হৰি ৰাজবংশী পিতাৰ নাম: ৰূপেশ ৰাজবংশী ঘৰ নং : 114 বয়স : 33 লিঙ্গ : পুৰুষ	LDT0205641 ফটো উপলব্ধ	414 নাম : সুনিতা ৰাজবংশী স্বামীৰ নাম: হৰি ৰাজবংশী ঘৰ নং : 114 বয়স : 33 লিঙ্গ : মহিলা	NZZ0046557 ফটো উপলব্ধ
415 নাম : পাৰ্থ কায়স্থ পিতাৰ নাম: ফুলেশ্বৰ কায়স্থ ঘৰ নং : ১১৫ বয়স : 57 লিঙ্গ : পুৰুষ	LDT1138314 ফটো উপলব্ধ	416 নাম : কবিতা কায়স্থ পিতাৰ নাম: ভুবন কায়স্থ ঘৰ নং : 115 বয়স : 21 লিঙ্গ : মহিলা	NZZ0025064 ফটো উপলব্ধ	417 নাম : বিমল সবৰ পিতাৰ নাম: ভীম সবৰ ঘৰ নং : ১১৬ বয়স : 42 লিঙ্গ : পুৰুষ	LDT1138358 ফটো উপলব্ধ
E 418 নাম : চানযাৰ বিৰ্জা স্বামীৰ নাম: শান্তাৰাম বিৰ্জা ঘৰ নং : ১১৭ বয়স : 72 লিঙ্গ : মহিলা	LDT1138369 ফটো উপলব্ধ	419 নাম : বিমল বিৰ্জা পিতাৰ নাম: শান্তাৰাম বিৰ্জা ঘৰ নং : ১১৭ বয়স : 37 লিঙ্গ : পুৰুষ	LDT1138381 ফটো উপলব্ধ	420 নাম : বিশা বিৰ্জা স্বামীৰ নাম: বিমল বিৰ্জা ঘৰ নং : ১১৭ বয়স : 35 লিঙ্গ : মহিলা	LDT1138392 ফটো উপলব্ধ



421 নাম : প্ৰমিলা বিৰ্জা পিতাৰ নাম: বিমল বিৰ্জা ঘৰ নং : 117 বয়স : 21 লিঙ্গ : মহিলা	NZZ0024299 ফটো উপলব্ধ	422 নাম : মনালিছা বিৰ্জা পিতাৰ নাম: মিলন বিৰ্জা ঘৰ নং : 117 বয়স : 19 লিঙ্গ : মহিলা	NZZ0078592 ফটো উপলব্ধ	423 নাম : বিৰচি বিৰ্জা স্বামীৰ নাম: মঙ্গল বিৰ্জা ঘৰ নং : 120 বয়স : 55 লিঙ্গ : মহিলা	LDT1138438 ফটো উপলব্ধ
424 নাম : কাৰ্তিক বিৰ্জা পিতাৰ নাম: মংগল বিৰ্জা ঘৰ নং : 120 বয়স : 34 লিঙ্গ : পুৰুষ	LDT0009167 ফটো উপলব্ধ	425 নাম : লক্ষী সৰব স্বামীৰ নাম: বংগা সৰব ঘৰ নং : 122 বয়স : 56 লিঙ্গ : মহিলা	LDT1138472 ফটো উপলব্ধ	426 নাম : টেৰচা সৰব স্বামীৰ নাম: বাৰ্জেশ সৰব ঘৰ নং : 122 বয়স : 44 লিঙ্গ : মহিলা	LDT1138494 ফটো উপলব্ধ
427 নাম : জিতেন সৰব পিতাৰ নাম: সুফল সৰব ঘৰ নং : 122 বয়স : 37 লিঙ্গ : পুৰুষ	LDT1138449 ফটো উপলব্ধ	428 নাম : আৰতি বাঘোৰাৰ স্বামীৰ নাম: বনজিত বাঘোৰাৰ ঘৰ নং : 123 বয়স : 52 লিঙ্গ : মহিলা	LDT1138518 ফটো উপলব্ধ	429 নাম : জৰ্জ বাঘোৰাৰ পিতাৰ নাম: ৰঞ্জিত বাঘোৰাৰ ঘৰ নং : 123 বয়স : 32 লিঙ্গ : পুৰুষ	NZZ0024570 ফটো উপলব্ধ
430 নাম : জ্যোতি বাঘোৰাৰ স্বামীৰ নাম: জৰ্জ বাঘোৰাৰ ঘৰ নং : 123 বয়স : 31 লিঙ্গ : মহিলা	NZZ0028183 ফটো উপলব্ধ	431 নাম : বাইজু বিৰ্জা পিতাৰ নাম: ভীমা বিৰ্জা ঘৰ নং : 128 বয়স : 67 লিঙ্গ : পুৰুষ	LDT1138530 ফটো উপলব্ধ	E 432 নাম : দময়ন্তী দময়ন্তী বিৰ্জা স্বামীৰ নাম: বাইজু বিৰ্জা ঘৰ নং : 128 বয়স : 52 লিঙ্গ : মহিলা	LDT1138541 ফটো উপলব্ধ
433 নাম : ইলিয়াচ বেগ পিতাৰ নাম: চন্দ্ৰ বেগ ঘৰ নং : 125 বয়স : 52 লিঙ্গ : পুৰুষ	LDT1138552 ফটো উপলব্ধ	434 নাম : মিনা বেগ স্বামীৰ নাম: ইলিয়াচ বেগ ঘৰ নং : 125 বয়স : 47 লিঙ্গ : মহিলা	LDT1138563 ফটো উপলব্ধ	435 নাম : পাউলুচ বেগ পিতাৰ নাম: ইলিয়াচ বেগ ঘৰ নং : 125 বয়স : 26 লিঙ্গ : পুৰুষ	LDT0435651 ফটো উপলব্ধ
436 নাম : কিৰন ৰাজপুত পিতাৰ নাম: মনোৱা ৰাজপুত ঘৰ নং : 126 বয়স : 62 লিঙ্গ : পুৰুষ	LDT1138574 ফটো উপলব্ধ	437 নাম : বিন্দ ৰাজপুত স্বামীৰ নাম: কিৰন ৰাজপুত ঘৰ নং : 126 বয়স : 57 লিঙ্গ : মহিলা	LDT1138585 ফটো উপলব্ধ	438 নাম : মিলন ৰাজপুত পিতাৰ নাম: কিৰন ৰাজপুত ঘৰ নং : 126 বয়স : 37 লিঙ্গ : পুৰুষ	LDT1138596 ফটো উপলব্ধ
439 নাম : বীজয় ৰাজপুত পিতাৰ নাম: কিৰন ৰাজপুত ঘৰ নং : 126 বয়স : 36 লিঙ্গ : পুৰুষ	LDT0140574 ফটো উপলব্ধ	440 নাম : বিনা ৰাজপুত স্বামীৰ নাম: মিলন ৰাজপুত ঘৰ নং : 126 বয়স : 34 লিঙ্গ : মহিলা	LDT0011148 ফটো উপলব্ধ	441 নাম : পূৰ্ণিমা মল্লিক ৰাজপুত স্বামীৰ নাম: বীজয় ৰাজপুত ঘৰ নং : 126 বয়স : 31 লিঙ্গ : মহিলা	LDT0140202 ফটো উপলব্ধ
442 নাম : চঞ্জ ৰাজপুত পিতাৰ নাম: কিৰন ৰাজপুত ঘৰ নং : 126 বয়স : 30 লিঙ্গ : পুৰুষ	LDT0140152 ফটো উপলব্ধ	443 নাম : চাবিয়া ৰাজপুত স্বামীৰ নাম: চঞ্জ ৰাজপুত ঘৰ নং : 126 বয়স : 28 লিঙ্গ : মহিলা	LDT0316638 ফটো উপলব্ধ	444 নাম : নাজাভিওচ বেগ পিতাৰ নাম: কেলেমেন বেগ ঘৰ নং : 129 বয়স : 30 লিঙ্গ : পুৰুষ	LDT1494468 ফটো উপলব্ধ
445 নাম : চিলা বিৰ্জা পিতাৰ নাম: লুদু বিৰ্জা ঘৰ নং : 129 বয়স : 28 লিঙ্গ : মহিলা	LDT0142331 ফটো উপলব্ধ	446 নাম : ফুলন্তি বেগ স্বামীৰ নাম: নাজাভিউচ বেগ ঘৰ নং : 127 বয়স : 24 লিঙ্গ : মহিলা	NZZ0010520 ফটো উপলব্ধ	447 নাম : মাৰিউচ বেগ পিতাৰ নাম: জোনাচ বেগ ঘৰ নং : 127ক বয়স : 40 লিঙ্গ : পুৰুষ	LDT0205500 ফটো উপলব্ধ
448 নাম : কেলেমেন বেগ পিতাৰ নাম: ইয়োনুস বেগ ঘৰ নং : 127ক বয়স : 54 লিঙ্গ : পুৰুষ	LDT0205385 ফটো উপলব্ধ	449 নাম : দুৰ্গা ভূঞা স্বামীৰ নাম: মাৰিউচ বেগ ঘৰ নং : 127ক বয়স : 46 লিঙ্গ : মহিলা	LDT0205260 ফটো উপলব্ধ	450 নাম : বদনি ওৰাং স্বামীৰ নাম: জোনাচ বেগ ঘৰ নং : 129ক বয়স : 72 লিঙ্গ : মহিলা	LDT1138621 ফটো উপলব্ধ



<p>E 451</p> <p>নাম : বীণা বেগ স্বামীৰ নাম: চুজি বেগ ঘৰ নং : ১২৭ বয়স : 47 লিঙ্গ : মহিলা</p> <p>LDT1138654</p> <p>ফটো উপলব্ধ</p>	<p>452</p> <p>নাম : দুৰ্গা চবৰ পিতাৰ নাম: ইনজেল চবৰ ঘৰ নং : ১২৮ বয়স : 69 লিঙ্গ : পুৰুষ</p> <p>LDT1138665</p> <p>ফটো উপলব্ধ</p>	<p>E 453</p> <p>নাম : লতি চবৰ স্বামীৰ নাম: দুৰ্গা চবৰ ঘৰ নং : ১২৮ বয়স : 62 লিঙ্গ : মহিলা</p> <p>LDT1138676</p> <p>ফটো উপলব্ধ</p>
<p>454</p> <p>নাম : জীতেন চবৰ পিতাৰ নাম: দুৰ্গা চবৰ ঘৰ নং : ১২৮ বয়স : 42 লিঙ্গ : পুৰুষ</p> <p>LDT1138687</p> <p>ফটো উপলব্ধ</p>	<p>455</p> <p>নাম : ধীৰেন চবৰ পিতাৰ নাম: দুৰ্গা চবৰ ঘৰ নং : ১২৮ বয়স : 30 লিঙ্গ : মহিলা</p> <p>LDT0142844</p> <p>ফটো উপলব্ধ</p>	<p>456</p> <p>নাম : ৰতন ৰাজপুত পিতাৰ নাম: বাদিল ৰাজপুত ঘৰ নং : ১২৮ বয়স : 23 লিঙ্গ : পুৰুষ</p> <p>LDT0316703</p> <p>ফটো উপলব্ধ</p>
<p>457</p> <p>নাম : আগু চবৰ পিতাৰ নাম: চানাস্বৰ চবৰ ঘৰ নং : 128 ক বয়স : 27 লিঙ্গ : পুৰুষ</p> <p>NZZ0077198</p> <p>ফটো উপলব্ধ</p>	<p>458</p> <p>নাম : বাদিল ৰাজপুত পিতাৰ নাম: মদন ৰাজপুত ঘৰ নং : ১২৮ বয়স : 44 লিঙ্গ : পুৰুষ</p> <p>LDT1138701</p> <p>ফটো উপলব্ধ</p>	<p>459</p> <p>নাম : সবিতা ৰাজপুত স্বামীৰ নাম: বাদিল ৰাজপুত ঘৰ নং : ১২৮ বয়স : 42 লিঙ্গ : মহিলা</p> <p>LDT1138712</p> <p>ফটো উপলব্ধ</p>
<p>460</p> <p>নাম : বায়ু চবৰ পিতাৰ নাম: ৰামা চবৰ ঘৰ নং : ১২৯ বয়স : 55 লিঙ্গ : পুৰুষ</p> <p>LDT1138734</p> <p>ফটো উপলব্ধ</p>	<p># 461</p> <p>নাম : দুলাৰ বেক পিতাৰ নাম: জুনছ বেক ঘৰ নং : ১২৯ বয়স : 42 লিঙ্গ : পুৰুষ</p> <p>LDT1494446</p> <p>ফটো উপলব্ধ</p>	<p>462</p> <p>নাম : কৃপা বেগ স্বামীৰ নাম: দুলাৰ বেগ ঘৰ নং : ১২৯ বয়স : 31 লিঙ্গ : মহিলা</p> <p>LDT1494457</p> <p>ফটো উপলব্ধ</p>
<p>463</p> <p>নাম : মাৰ্থিন মুণ্ডা পিতাৰ নাম: শক্তি মুণ্ডা ঘৰ নং : ১৩০ বয়স : 52 লিঙ্গ : পুৰুষ</p> <p>LDT1138756</p> <p>ফটো উপলব্ধ</p>	<p>464</p> <p>নাম : লক্ষী মুণ্ডা স্বামীৰ নাম: মাৰ্থিন মুণ্ডা ঘৰ নং : ১৩০ বয়স : 47 লিঙ্গ : মহিলা</p> <p>LDT1138767</p> <p>ফটো উপলব্ধ</p>	<p>465</p> <p>নাম : ভাইতি মুণ্ডা পিতাৰ নাম: শক্তি মুণ্ডা ঘৰ নং : ১৩০ বয়স : 36 লিঙ্গ : পুৰুষ</p> <p>LDT1138789</p> <p>ফটো উপলব্ধ</p>
<p>466</p> <p>নাম : দিলীপ চবৰ পিতাৰ নাম: অপিণ্ড চবৰ ঘৰ নং : ১৩১ বয়স : 62 লিঙ্গ : পুৰুষ</p> <p>LDT1138803</p> <p>ফটো উপলব্ধ</p>	<p>E 467</p> <p>নাম : মোহন বিৰ্জা পিতাৰ নাম: ভীমা বিৰ্জা ঘৰ নং : ১৩১ বয়স : 73 লিঙ্গ : পুৰুষ</p> <p>LDT1138825</p> <p>ফটো উপলব্ধ</p>	<p>468</p> <p>নাম : ফলেশ্বৰী বিৰ্জা স্বামীৰ নাম: মোহন বিৰ্জা ঘৰ নং : ১৩১ বয়স : 67 লিঙ্গ : মহিলা</p> <p>LDT1138836</p> <p>ফটো উপলব্ধ</p>
<p>469</p> <p>নাম : ৰত্না বিৰ্জা পিতাৰ নাম: মোহন বিৰ্জা ঘৰ নং : ১৩২ বয়স : 39 লিঙ্গ : পুৰুষ</p> <p>LDT1138858</p> <p>ফটো উপলব্ধ</p>	<p>470</p> <p>নাম : সুৰেশ বিৰ্জা পিতাৰ নাম: মোহন বিৰ্জা ঘৰ নং : ১৩২ বয়স : 38 লিঙ্গ : পুৰুষ</p> <p>LDT1138869</p> <p>ফটো উপলব্ধ</p>	<p>471</p> <p>নাম : ৰুইনী বিৰ্জা স্বামীৰ নাম: ৰত্না বিৰ্জা ঘৰ নং : 132 বয়স : 35 লিঙ্গ : মহিলা</p> <p>NZZ0025312</p> <p>ফটো উপলব্ধ</p>
<p>472</p> <p>নাম : ৰিমা বিৰ্জা স্বামীৰ নাম: আগঘিন বিৰ্জা ঘৰ নং : ১৩২ বয়স : 30 লিঙ্গ : মহিলা</p> <p>LDT0013409</p> <p>ফটো উপলব্ধ</p>	<p>473</p> <p>নাম : বাবুল ৰাজপুত পিতাৰ নাম: কাৰ্তিক ৰাজপুত ঘৰ নং : ১৩৩ বয়স : 45 লিঙ্গ : পুৰুষ</p> <p>LDT1138870</p> <p>ফটো উপলব্ধ</p>	<p>474</p> <p>নাম : তুলসী ৰাজপুত স্বামীৰ নাম: বাবুল ৰাজপুত ঘৰ নং : ১৩৩ বয়স : 41 লিঙ্গ : মহিলা</p> <p>LDT1138881</p> <p>ফটো উপলব্ধ</p>
<p>475</p> <p>নাম : মুকেশ ৰাজপুত পিতাৰ নাম: বাবুল ৰাজপুত ঘৰ নং : ১৩৩ বয়স : 23 লিঙ্গ : পুৰুষ</p> <p>LDT0316794</p> <p>ফটো উপলব্ধ</p>	<p>476</p> <p>নাম : সমিষ্কা ৰাজপুত স্বামীৰ নাম: মুকেশ ৰাজপুত ঘৰ নং : 133 বয়স : 21 লিঙ্গ : মহিলা</p> <p>NZZ0080242</p> <p>ফটো উপলব্ধ</p>	<p>477</p> <p>নাম : দ্ৰুচৰা বৃধনী মুণ্ডা স্বামীৰ নাম: চমীৰু মুণ্ডা ঘৰ নং : ১৩৪ বয়স : 55 লিঙ্গ : মহিলা</p> <p>LDT1138905</p> <p>ফটো উপলব্ধ</p>
<p>478</p> <p>নাম : যাকুব জজোৱাৰ পিতাৰ নাম: দেৱনীশ জজোৱাৰ ঘৰ নং : ১৩৪ বয়স : 31 লিঙ্গ : পুৰুষ</p> <p>LDT1142172</p> <p>ফটো উপলব্ধ</p>	<p>479</p> <p>নাম : ফুল মনী মুণ্ডা স্বামীৰ নাম: চিলভানুচ মুণ্ডা ঘৰ নং : ১৩৫ বয়স : 57 লিঙ্গ : মহিলা</p> <p>LDT1138927</p> <p>ফটো উপলব্ধ</p>	<p>E 480</p> <p>নাম : ৰঞ্জিত বিৰ্জা পিতাৰ নাম: আৰ শ্ৰী বিৰ্জা ঘৰ নং : ১৩৬ বয়স : 67 লিঙ্গ : পুৰুষ</p> <p>LDT1138938</p> <p>ফটো উপলব্ধ</p>



<p>R 481</p> <p>নাম : তুলসী ৰাজপুত স্বামীৰ নাম : বাবুল ৰাজপুত ঘৰ নং : ১৩৬ বয়স : 65 লিঙ্গ : মহিলা</p> <p>LDT1138949</p> <p>ফটো উপলব্ধ</p>	<p>482</p> <p>নাম : বিজয় বিৰ্জা পিতাৰ নাম : ভদ্র বিৰ্জা ঘৰ নং : ১৩৬ বয়স : 32 লিঙ্গ : পুৰুষ</p> <p>LDT0014696</p> <p>ফটো উপলব্ধ</p>	<p>483</p> <p>নাম : সুভাষ ওৰাং পিতাৰ নাম : চন্দ্ৰ ওৰাং ঘৰ নং : ১৩৭ বয়স : 40 লিঙ্গ : পুৰুষ</p> <p>LDT1139011</p> <p>ফটো উপলব্ধ</p>
<p>484</p> <p>নাম : চালামী ওৰাং স্বামীৰ নাম : সুভাষ ওৰাং ঘৰ নং : ১৩৭ বয়স : 33 লিঙ্গ : মহিলা</p> <p>LDT1139022</p> <p>ফটো উপলব্ধ</p>	<p>485</p> <p>নাম : বিনু বাঘোৱাৰ স্বামীৰ নাম : বিৰচা বাঘোৱাৰ ঘৰ নং : ১৩৮ বয়স : 75 লিঙ্গ : মহিলা</p> <p>LDT1139044</p> <p>ফটো উপলব্ধ</p>	<p>486</p> <p>নাম : অজিত বাঘোৱাৰ পিতাৰ নাম : বিৰচা মুণ্ডা ঘৰ নং : ১৩৮ বয়স : 54 লিঙ্গ : পুৰুষ</p> <p>LDT1139055</p> <p>ফটো উপলব্ধ</p>
<p>487</p> <p>নাম : জুলি মুণ্ডা স্বামীৰ নাম : অজিত মুণ্ডা ঘৰ নং : ১৩৮ বয়স : 52 লিঙ্গ : মহিলা</p> <p>LDT1139066</p> <p>ফটো উপলব্ধ</p>	<p>488</p> <p>নাম : জিমীশ বাঘোৱাৰ পিতাৰ নাম : বিৰচা বাঘোৱাৰ ঘৰ নং : ১৩৮ বয়স : 40 লিঙ্গ : পুৰুষ</p> <p>LDT1139077</p> <p>ফটো উপলব্ধ</p>	<p>489</p> <p>নাম : ৰাছেন বাঘোৱাৰ পিতাৰ নাম : বিৰচা বাঘোৱাৰ ঘৰ নং : ১৩৮ বয়স : 37 লিঙ্গ : পুৰুষ</p> <p>LDT0142893</p> <p>ফটো উপলব্ধ</p>
<p>490</p> <p>নাম : মীনা বাঘোৱাৰ পিতাৰ নাম : বিৰচা বাঘোৱাৰ ঘৰ নং : ১৩৮ বয়স : 36 লিঙ্গ : মহিলা</p> <p>LDT0311514</p> <p>ফটো উপলব্ধ</p>	<p>491</p> <p>নাম : অঞ্জনা মুণ্ডা বাঘোৱাৰ স্বামীৰ নাম : জিমিছ বাঘোৱাৰ ঘৰ নং : ১৩৮ বয়স : 30 লিঙ্গ : মহিলা</p> <p>LDT0236380</p> <p>ফটো উপলব্ধ</p>	<p>E 492</p> <p>নাম : জুবিল বাঘোৱাৰ পিতাৰ নাম : অজিত বাঘোৱাৰ ঘৰ নং : ১৩৮ বয়স : 27 লিঙ্গ : পুৰুষ</p> <p>LDT7251952</p> <p>ফটো উপলব্ধ</p>
<p>493</p> <p>নাম : কুৱাৰী বাঘোৱাৰ স্বামীৰ নাম : ৰাছেন বাঘোৱাৰ ঘৰ নং : 138 বয়স : 25 লিঙ্গ : মহিলা</p> <p>NZZ0027987</p> <p>ফটো উপলব্ধ</p>	<p>494</p> <p>নাম : প্ৰিয়ংকা বাঘোৱাৰ স্বামীৰ নাম : জুয়েল বাঘোৱাৰ ঘৰ নং : 138 বয়স : 21 লিঙ্গ : মহিলা</p> <p>NZZ0027813</p> <p>ফটো উপলব্ধ</p>	<p>495</p> <p>নাম : মাগদালী লাকৰা পিতাৰ নাম : লুইচ লাকৰা ঘৰ নং : ১৩৯ বয়স : 45 লিঙ্গ : মহিলা</p> <p>LDT1139099</p> <p>ফটো উপলব্ধ</p>
<p>496</p> <p>নাম : ৰাজেন ওৰাং পিতাৰ নাম : পিউচ ওৰাং ঘৰ নং : ১৩৯ বয়স : 37 লিঙ্গ : পুৰুষ</p> <p>LDT1139102</p> <p>ফটো উপলব্ধ</p>	<p>497</p> <p>নাম : গীতা ওৰাং স্বামীৰ নাম : ৰাজেন ওৰাং ঘৰ নং : ১৩৯ বয়স : 37 লিঙ্গ : মহিলা</p> <p>LDT1139113</p> <p>ফটো উপলব্ধ</p>	<p>498</p> <p>নাম : পুষ্পা ৰাজপুত স্বামীৰ নাম : জিতেন ৰাজপুত ঘৰ নং : 139ক বয়স : 34 লিঙ্গ : মহিলা</p> <p>NZZ0024752</p> <p>ফটো উপলব্ধ</p>
<p>499</p> <p>নাম : মইনা ৰাজপুত স্বামীৰ নাম : সুৰেশ ৰাজপুত ঘৰ নং : 139ক বয়স : 20 লিঙ্গ : মহিলা</p> <p>NZZ0027763</p> <p>ফটো উপলব্ধ</p>	<p>500</p> <p>নাম : জিতেন ৰাজপুত পিতাৰ নাম : চুধু ৰাজপুত ঘৰ নং : ১৩৯ক বয়স : 29 লিঙ্গ : পুৰুষ</p> <p>LDT0236414</p> <p>ফটো উপলব্ধ</p>	<p>501</p> <p>নাম : ৰপালী ৰাজপুত স্বামীৰ নাম : বিক্ৰম ৰাজপুত ঘৰ নং : ১৩৯ ক বয়স : 27 লিঙ্গ : মহিলা</p> <p>LDT0311548</p> <p>ফটো উপলব্ধ</p>
<p>502</p> <p>নাম : বিক্ৰম ৰাজপুত পিতাৰ নাম : চুধু ৰাজপুত ঘৰ নং : ১৩৯ক বয়স : 26 লিঙ্গ : পুৰুষ</p> <p>LDT0236430</p> <p>ফটো উপলব্ধ</p>	<p>503</p> <p>নাম : সুৰেশ ৰাজপুত পিতাৰ নাম : চুধু ৰাজপুত ঘৰ নং : ১৩৯ক বয়স : 25 লিঙ্গ : পুৰুষ</p> <p>LDT0236422</p> <p>ফটো উপলব্ধ</p>	<p>504</p> <p>নাম : সুমিত্ৰা ভূমিজ স্বামীৰ নাম : চুধু ভূমিজ ঘৰ নং : ১৩৯ক বয়স : 51 লিঙ্গ : মহিলা</p> <p>LDT1139135</p> <p>ফটো উপলব্ধ</p>
<p>505</p> <p>নাম : ৰাফেল বেগ পিতাৰ নাম : ডুমুনিক বেগ ঘৰ নং : ১৪১ বয়স : 45 লিঙ্গ : পুৰুষ</p> <p>LDT1139146</p> <p>ফটো উপলব্ধ</p>	<p>506</p> <p>নাম : মনিকা বেগ স্বামীৰ নাম : ৰাফেল বেগ ঘৰ নং : ১৪১ বয়স : 43 লিঙ্গ : মহিলা</p> <p>LDT1139157</p> <p>ফটো উপলব্ধ</p>	<p>507</p> <p>নাম : দীপ বেগ পিতাৰ নাম : ৰাফেল বেগ ঘৰ নং : ১৪১ বয়স : 27 লিঙ্গ : পুৰুষ</p> <p>LDT0496018</p> <p>ফটো উপলব্ধ</p>
<p>508</p> <p>নাম : যোচেফ বেগ পিতাৰ নাম : ৰাফেল বেগ ঘৰ নং : ১৪১ বয়স : 22 লিঙ্গ : পুৰুষ</p> <p>LDT0357905</p> <p>ফটো উপলব্ধ</p>	<p>509</p> <p>নাম : দিলীপ বেগ পিতাৰ নাম : ডুমুনিক বেগ ঘৰ নং : ১৪২ বয়স : 45 লিঙ্গ : পুৰুষ</p> <p>LDT1139180</p> <p>ফটো উপলব্ধ</p>	<p>510</p> <p>নাম : দিপকু ৎপন পিতাৰ নাম : জোহান তপু ঘৰ নং : ১৪২ বয়স : 42 লিঙ্গ : পুৰুষ</p> <p>LDT1139179</p> <p>ফটো উপলব্ধ</p>



বিধানসভা সমষ্টিৰ নম্বৰ আৰু নাম : 71-বিহালী
অংশৰ নম্বৰ আৰু নাম : 1-বিহালী শাখা চাহবাগিচা

511 নাম : বাসন্তী বেগ স্বামীৰ নাম: জয় প্রকাশ বেগ ঘৰ নং : 182 বয়স : 35 লিঙ্গ : মহিলা	LDT1139204 ফটো উপলব্ধ	512 নাম : হানা তপু স্বামীৰ নাম: দিপক তপু ঘৰ নং : 182 বয়স : 34 লিঙ্গ : মহিলা	LDT0017319 ফটো উপলব্ধ	513 নাম : বেনকা মুণ্ডা বেগ স্বামীৰ নাম: দিলিপ বেগ ঘৰ নং : 142 বয়স : 33 লিঙ্গ : মহিলা	LDT0205435 ফটো উপলব্ধ
514 নাম : বিংকি বেগ স্বামীৰ নাম: জুশেফ বেগ ঘৰ নং : 142 বয়স : 26 লিঙ্গ : মহিলা	NZZ0083931 ফটো উপলব্ধ	515 নাম : অনিল বেগ পিতাৰ নাম: জয় প্রকাশ বেগ ঘৰ নং : 142 বয়স : 20 লিঙ্গ : পুৰুষ	NZZ0027979 ফটো উপলব্ধ	516 নাম : ফ লবুতী ৰাজপুত স্বামীৰ নাম: মদন ৰাজপুত ঘৰ নং : 185 বয়স : 77 লিঙ্গ : মহিলা	LDT1139215 ফটো উপলব্ধ
517 নাম : জিনেল ৰাজপুত পিতাৰ নাম: মদন ৰাজপুত ঘৰ নং : 185 বয়স : 49 লিঙ্গ : পুৰুষ	LDT1139226 ফটো উপলব্ধ	518 নাম : বেণু ৰাজপুত স্বামীৰ নাম: জিনেল ৰাজপুত ঘৰ নং : 185 বয়স : 45 লিঙ্গ : মহিলা	LDT1139237 ফটো উপলব্ধ	519 নাম : অশোক ৰাজপুত পিতাৰ নাম: মদন ৰাজপুত ঘৰ নং : 185 বয়স : 43 লিঙ্গ : পুৰুষ	LDT1139248 ফটো উপলব্ধ
520 নাম : বিশেশ্বৰ ৰাজপুত পিতাৰ নাম: মদন ৰাজপুত ঘৰ নং : 185 বয়স : 39 লিঙ্গ : পুৰুষ	LDT1139259 ফটো উপলব্ধ	521 নাম : মনীষা ৰাজপুত স্বামীৰ নাম: অশোক ৰাজপুত ঘৰ নং : 185 বয়স : 26 লিঙ্গ : মহিলা	LDT0449710 ফটো উপলব্ধ	522 নাম : মনিষা ৰাজপুত স্বামীৰ নাম: বিশেশ্বৰ ৰাজপুত ঘৰ নং : 145 বয়স : 23 লিঙ্গ : মহিলা	NZZ0079392 ফটো উপলব্ধ
523 নাম : গীতালী ৰাজপুত পিতাৰ নাম: জিনেল ৰাজপুত ঘৰ নং : 185 বয়স : 22 লিঙ্গ : মহিলা	LDT0358002 ফটো উপলব্ধ	524 নাম : পাপু ৰাজপুত পিতাৰ নাম: বিপুল ৰাজপুত ঘৰ নং : 145ক বয়স : 20 লিঙ্গ : পুৰুষ	NZZ0036152 ফটো উপলব্ধ	525 নাম : দিপিকা ৰাজপুত স্বামীৰ নাম: পাপু ৰাজপুত ঘৰ নং : 145ক বয়স : 19 লিঙ্গ : মহিলা	NZZ0077560 ফটো উপলব্ধ
526 নাম : বিপুল ৰাজপুত পিতাৰ নাম: মদন ৰাজপুত ঘৰ নং : 185ক বয়স : 43 লিঙ্গ : পুৰুষ	LDT1139271 ফটো উপলব্ধ	527 নাম : কুন্দন ৰাজপুত পিতাৰ নাম: মদন ৰাজপুত ঘৰ নং : 186 বয়স : 46 লিঙ্গ : পুৰুষ	LDT1139293 ফটো উপলব্ধ	528 নাম : জানকি ৰাজপুত স্বামীৰ নাম: কুন্দন ৰাজপুত ঘৰ নং : 186 বয়স : 44 লিঙ্গ : মহিলা	LDT1139306 ফটো উপলব্ধ
S 529 নাম : ৰচনা ৰাজপুত পিতাৰ নাম: কুন্দন ৰাজপুত ঘৰ নং : 186 বয়স : 29 লিঙ্গ : মহিলা	LDT0018879 ফটো উপলব্ধ	530 নাম : হিৰণ্য ৰাজপুত পিতাৰ নাম: কুন্দন ৰাজপুত ঘৰ নং : 146 বয়স : 21 লিঙ্গ : পুৰুষ	LDT7269392 ফটো উপলব্ধ	531 নাম : ভদ্র ৰাজপুত পিতাৰ নাম: চন্দ্ৰ ৰাজপুত ঘৰ নং : 189 বয়স : 56 লিঙ্গ : পুৰুষ	LDT1139317 ফটো উপলব্ধ
532 নাম : জোনাকী ৰাজপুত স্বামীৰ নাম: ভদ্র ৰাজপুত ঘৰ নং : 189 বয়স : 45 লিঙ্গ : মহিলা	LDT1139328 ফটো উপলব্ধ	533 নাম : পংকজ ৰাজপুত পিতাৰ নাম: ভদ্র ৰাজপুত ঘৰ নং : 189 বয়স : 37 লিঙ্গ : পুৰুষ	LDT1142150 ফটো উপলব্ধ	534 নাম : আঘনি গোলিপদ্য ৰাজপুত পিতাৰ নাম: পংকজ ৰাজপুত ঘৰ নং : 189 বয়স : 32 লিঙ্গ : মহিলা	LDT1142376 ফটো উপলব্ধ
535 নাম : বাবুল ৰাজপুত পিতাৰ নাম: ভদ্র ৰাজপুত ঘৰ নং : 189 বয়স : 30 লিঙ্গ : পুৰুষ	LDT1494479 ফটো উপলব্ধ	536 নাম : সুশিলা ৰাজপুত স্বামীৰ নাম: বাবুল ৰাজপুত ঘৰ নং : 147 বয়স : 27 লিঙ্গ : মহিলা	NZZ0009704 ফটো উপলব্ধ	537 নাম : বিক্রম মুণ্ডা পিতাৰ নাম: নাথু মুণ্ডা ঘৰ নং : 188 বয়স : 39 লিঙ্গ : পুৰুষ	HGC2238893 ফটো উপলব্ধ
538 নাম : অৰ্জুন বিঞ্জিয়া পিতাৰ নাম: আজত বিঞ্জিয়া ঘৰ নং : 150 বয়স : 57 লিঙ্গ : পুৰুষ	LDT1139340 ফটো উপলব্ধ	E 539 নাম : লক্ষী বিঞ্জিয়া স্বামীৰ নাম: অৰ্জুন বিঞ্জিয়া ঘৰ নং : 150 বয়স : 55 লিঙ্গ : মহিলা	LDT1139351 ফটো উপলব্ধ	540 নাম : জতীন বিঞ্জিয়া পিতাৰ নাম: আজত বিঞ্জিয়া ঘৰ নং : 150 বয়স : 36 লিঙ্গ : পুৰুষ	LDT1139362 ফটো উপলব্ধ



541 নাম : অষ্টমী তপু স্বামীৰ নাম : য়োচেফ তপু ঘৰ নং : ১৫০ক বয়স : 42 লিঙ্গ : মহিলা	LDT1139384 ফটো উপলব্ধ	542 নাম : ফ্ৰান্সিচ চামাদ পিতাৰ নাম : জোহান চামাদ ঘৰ নং : ১৫১ বয়স : 82 লিঙ্গ : পুৰুষ	LDT1139442 ফটো উপলব্ধ	543 নাম : কৃষ্ণিনা আইন্দ স্বামীৰ নাম : আগষ্টিন আইন্দ ঘৰ নং : ১৫১ বয়স : 47 লিঙ্গ : মহিলা	LDT1139408 ফটো উপলব্ধ
544 নাম : লুইচ আইন্দ পিতাৰ নাম : মানাচিদ মুণ্ডা ঘৰ নং : ১৫১ বয়স : 42 লিঙ্গ : পুৰুষ	LDT1139420 ফটো উপলব্ধ	545 নাম : মাচি মুণ্ডা পিতাৰ নাম : মাৰ্থিন মুণ্ডা ঘৰ নং : ১৫৩ বয়স : 42 লিঙ্গ : পুৰুষ	LDT1139475 ফটো উপলব্ধ	S 546 নাম : মগদালি মুণ্ডা স্বামীৰ নাম : মানাচিদ মুণ্ডা ঘৰ নং : ১৫৩ বয়স : 35 লিঙ্গ : মহিলা	LDT1139497 ফটো উপলব্ধ
547 নাম : গীতা মুণ্ডা স্বামীৰ নাম : মাচি মুণ্ডা ঘৰ নং : ১৫৩ বয়স : 35 লিঙ্গ : মহিলা	LDT1139500 ফটো উপলব্ধ	548 নাম : তেৰ্জা চবৰ স্বামীৰ নাম : আজত চবৰ ঘৰ নং : ১৫৪ বয়স : 49 লিঙ্গ : মহিলা	LDT1139522 ফটো উপলব্ধ	549 নাম : জুমনি বিৰ্জা স্বামীৰ নাম : চৌথা চমাৰু বিৰ্জা ঘৰ নং : ১৫৫ বয়স : 57 লিঙ্গ : মহিলা	LDT1139533 ফটো উপলব্ধ
550 নাম : বঞ্জনি বিৰ্জা পিতাৰ নাম : চৌথা চমাৰু বিৰ্জা ঘৰ নং : ১৫৫ বয়স : 35 লিঙ্গ : মহিলা	LDT1139566 ফটো উপলব্ধ	551 নাম : ইন্দ ৰাজবংশী স্বামীৰ নাম : প্ৰফুল্ল ৰাজবংশী ঘৰ নং : ১৫৫ক বয়স : 55 লিঙ্গ : মহিলা	LDT1139577 ফটো উপলব্ধ	552 নাম : মাৰিআ বিৰ্জা স্বামীৰ নাম : সোমাৰু বিৰ্জা ঘৰ নং : ১৫৬ বয়স : 42 লিঙ্গ : মহিলা	LDT1139613 ফটো উপলব্ধ
553 নাম : মঙ্গল বিৰ্জা পিতাৰ নাম : ছুমাৰু বিৰ্জা ঘৰ নং : ১৫৬ বয়স : 32 লিঙ্গ : পুৰুষ	LDT1142207 ফটো উপলব্ধ	554 নাম : ৰাজু বিৰ্জা পিতাৰ নাম : গাঙ্গুবা বিৰ্জা ঘৰ নং : ১৫৭ বয়স : 57 লিঙ্গ : পুৰুষ	LDT1139624 ফটো উপলব্ধ	555 নাম : চৌথা ৰাওনি বিৰ্জা স্বামীৰ নাম : ৰাজু বিৰ্জা ঘৰ নং : ১৫৭ বয়স : 52 লিঙ্গ : মহিলা	LDT1139635 ফটো উপলব্ধ
556 নাম : পিদিন বিৰ্জা স্বামীৰ নাম : ৰাজু বিৰ্জা ঘৰ নং : ১৫৭ বয়স : 47 লিঙ্গ : মহিলা	LDT1139646 ফটো উপলব্ধ	557 নাম : চিনত বিৰ্জা পিতাৰ নাম : ৰাজু বিৰ্জা ঘৰ নং : ১৫৭ বয়স : 42 লিঙ্গ : পুৰুষ	LDT1139657 ফটো উপলব্ধ	558 নাম : জান্তি তেলহান বিৰ্জা স্বামীৰ নাম : চিনত বিৰ্জা ঘৰ নং : ১৫৭ বয়স : 32 লিঙ্গ : মহিলা	LDT0138529 ফটো উপলব্ধ
559 নাম : চিলন্তী তেলহান পিতাৰ নাম : ৰাজু তেজহাল ঘৰ নং : ১৫৭ বয়স : 28 লিঙ্গ : মহিলা	LDT0162271 ফটো উপলব্ধ	560 নাম : সূৰ্য্য তেলহান পিতাৰ নাম : ৰাজু বিৰ্জা ঘৰ নং : 157 বয়স : 28 লিঙ্গ : পুৰুষ	LDT0205765 ফটো উপলব্ধ	561 নাম : ৰাজু বিৰ্জা পিতাৰ নাম : ৰতিৰাম বিৰ্জা ঘৰ নং : ১৫৯ বয়স : 36 লিঙ্গ : পুৰুষ	LDT1139691 ফটো উপলব্ধ
E 562 নাম : সাৰ্জেনা বিৰ্জা স্বামীৰ নাম : ৰাজেশ বিৰ্জা ঘৰ নং : ১৫৯ বয়স : 36 লিঙ্গ : মহিলা	LDT0313874 ফটো উপলব্ধ	563 নাম : লক্ষীমুনি চবৰ স্বামীৰ নাম : গোপাল চবৰ ঘৰ নং : 159 বয়স : 36 লিঙ্গ : মহিলা	NZZ0039941 ফটো উপলব্ধ	564 নাম : মাৰিয়া মুণ্ডা বিৰ্জা স্বামীৰ নাম : ৰাজু বিৰ্জা ঘৰ নং : 159 বয়স : 34 লিঙ্গ : মহিলা	LDT0205484 ফটো উপলব্ধ
565 নাম : ৰাজেশ বিৰ্জা পিতাৰ নাম : ৰতিৰাম বিৰ্জা ঘৰ নং : ১৫৯ বয়স : 30 লিঙ্গ : পুৰুষ	LDT1494640 ফটো উপলব্ধ	566 নাম : ৰুপালি খাৰিয়া স্বামীৰ নাম : দিলিপ খাৰিয়া ঘৰ নং : ১৫৯ বয়স : 28 লিঙ্গ : মহিলা	LDT0236471 ফটো উপলব্ধ	567 নাম : এলিচভা মুণ্ডা স্বামীৰ নাম : নোৰীচ মুণ্ডা ঘৰ নং : ১৫৯ক বয়স : 47 লিঙ্গ : মহিলা	LDT1139715 ফটো উপলব্ধ
568 নাম : জুনিতা মুণ্ডা পিতাৰ নাম : মংগা মুণ্ডা ঘৰ নং : ১৫৯ক বয়স : 36 লিঙ্গ : মহিলা	LDT1139748 ফটো উপলব্ধ	569 নাম : তীচৰা য়োচেফ মুণ্ডা পিতাৰ নাম : অমৃত মুণ্ডা ঘৰ নং : ১৬০ বয়স : 57 লিঙ্গ : পুৰুষ	LDT1139759 ফটো উপলব্ধ	570 নাম : চুমী মুণ্ডা স্বামীৰ নাম : তীচৰা য়োচেফ মুণ্ডা ঘৰ নং : ১৬০ বয়স : 52 লিঙ্গ : মহিলা	LDT1139760 ফটো উপলব্ধ



বিধানসভা সমষ্টিৰ নম্বৰ আৰু নাম : 71-বিহালী
অংশৰ নম্বৰ আৰু নাম : 1-বিহালী শাখা চাহবাগিচা

571 নাম : বিলিয়াম মুণ্ডা পিতাৰ নাম: য়োচৈফ মুণ্ডা ঘৰ নং : 160 বয়স : 28 লিঙ্গ : পুৰুষ	NZZ0025296 ফটো উপলব্ধ	572 নাম : লৰেনতোচ মন্ডা পিতাৰ নাম: য়োচৈফ তাইনি ঘৰ নং : 160 বয়স : 25 লিঙ্গ : পুৰুষ	LDT0205724 ফটো উপলব্ধ	573 নাম : ৰচমনী বিৰ্জা স্বামীৰ নাম: বিজয় বিৰ্জা ঘৰ নং : 160 বয়স : 25 লিঙ্গ : মহিলা	LDT0470799 ফটো উপলব্ধ
574 নাম : বিলাশী মুণ্ডা স্বামীৰ নাম: বিলিয়াম মুণ্ডা ঘৰ নং : 160 বয়স : 24 লিঙ্গ : মহিলা	NZZ0022731 ফটো উপলব্ধ	575 নাম : মগ মুণ্ডা পিতাৰ নাম: ভীমা মুণ্ডা ঘৰ নং : 162 বয়স : 69 লিঙ্গ : পুৰুষ	LDT1139771 ফটো উপলব্ধ	E 576 নাম : ৰচমনী মুণ্ডা স্বামীৰ নাম: মগ মুণ্ডা ঘৰ নং : 162 বয়স : 67 লিঙ্গ : মহিলা	LDT1139782 ফটো উপলব্ধ
E 577 নাম : লক্ষীমনি মুণ্ডা স্বামীৰ নাম: অজিত মুণ্ডা ঘৰ নং : 162 বয়স : 45 লিঙ্গ : মহিলা	LDT1139806 ফটো উপলব্ধ	578 নাম : পুষ্পা মুণ্ডা পিতাৰ নাম: মগ মুণ্ডা ঘৰ নং : 162 বয়স : 35 লিঙ্গ : মহিলা	LDT1139817 ফটো উপলব্ধ	579 নাম : মিৰিচা আইন্দ স্বামীৰ নাম: জহন আইন্দ ঘৰ নং : 163 বয়স : 57 লিঙ্গ : মহিলা	LDT1139839 ফটো উপলব্ধ
580 নাম : ইমিলিয়া আইন্দ স্বামীৰ নাম: ছিলাভিনিউচ আইন্দ ঘৰ নং : 163 বয়স : 39 লিঙ্গ : মহিলা	LDT1139862 ফটো উপলব্ধ	581 নাম : সিল্বানুস আইন্দ পিতাৰ নাম: জোহান আইন্দ ঘৰ নং : 163 বয়স : 38 লিঙ্গ : পুৰুষ	LDT1139840 ফটো উপলব্ধ	582 নাম : আনচেল মুণ্ডা পিতাৰ নাম: জহন মুণ্ডা ঘৰ নং : 163 বয়স : 35 লিঙ্গ : মহিলা	LDT1139851 ফটো উপলব্ধ
583 নাম : আলেকচিয়াচ আইন্দ পিতাৰ নাম: জহান আইন্দ ঘৰ নং : 163 বয়স : 35 লিঙ্গ : পুৰুষ	LDT1139873 ফটো উপলব্ধ	584 নাম : বেণুকা মুণ্ডা স্বামীৰ নাম: মৰ্কোচ মুণ্ডা ঘৰ নং : 163 বয়স : 35 লিঙ্গ : মহিলা	LDT1142310 ফটো উপলব্ধ	585 নাম : সিল্বীনা মুণ্ডা আইন্দ স্বামীৰ নাম: আলেকচিয়াচ আইন্দ ঘৰ নং : 163 বয়স : 32 লিঙ্গ : মহিলা	LDT0236257 ফটো উপলব্ধ
586 নাম : ইবেনচিয়া আইন্দ পিতাৰ নাম: জোহান আইন্দ ঘৰ নং : 163 বয়স : 32 লিঙ্গ : মহিলা	LDT0236158 ফটো উপলব্ধ	587 নাম : দচৰা চালমি মুণ্ডা স্বামীৰ নাম: লৰেন তুচ মুণ্ডা ঘৰ নং : 168 বয়স : 72 লিঙ্গ : মহিলা	LDT1139895 ফটো উপলব্ধ	588 নাম : মারগ্ৰেট ভেন্সাৰা পিতাৰ নাম: লোৰেন্চেস ভেন্সাৰা ঘৰ নং : 168 বয়স : 42 লিঙ্গ : মহিলা	LDT1139908 ফটো উপলব্ধ
589 নাম : ৰঞ্জিত মুণ্ডা পিতাৰ নাম: লৰেন তুচ মুণ্ডা ঘৰ নং : 168 বয়স : 40 লিঙ্গ : পুৰুষ	LDT1139919 ফটো উপলব্ধ	590 নাম : চিলবানুছ ভেংৰা পিতাৰ নাম: লৰেনতুছ ভেংৰা ঘৰ নং : 168 বয়স : 40 লিঙ্গ : মহিলা	LDT1139931 ফটো উপলব্ধ	591 নাম : তুলসী মুণ্ডা স্বামীৰ নাম: ৰঞ্জিত মুণ্ডা ঘৰ নং : 168 বয়স : 39 লিঙ্গ : মহিলা	LDT1139920 ফটো উপলব্ধ
592 নাম : য়োচৈফ মুণ্ডা পিতাৰ নাম: মাজিৰা মুণ্ডা ঘৰ নং : 165 বয়স : 62 লিঙ্গ : পুৰুষ	LDT1139953 ফটো উপলব্ধ	E 593 নাম : পাৰ্চ ফাণ্ডনী মুণ্ডা স্বামীৰ নাম: য়োচৈফ মুণ্ডা ঘৰ নং : 165 বয়স : 57 লিঙ্গ : মহিলা	LDT1139964 ফটো উপলব্ধ	594 নাম : অবিৰাম মুণ্ডা পিতাৰ নাম: য়োচৈফ মুণ্ডা ঘৰ নং : 165 বয়স : 42 লিঙ্গ : পুৰুষ	LDT1139975 ফটো উপলব্ধ
595 নাম : টিনা মুণ্ডা স্বামীৰ নাম: অবিৰাম মুণ্ডা ঘৰ নং : 165 বয়স : 41 লিঙ্গ : মহিলা	LDT1139986 ফটো উপলব্ধ	596 নাম : তিনতুচ মুণ্ডা পিতাৰ নাম: য়োচৈফ মুণ্ডা ঘৰ নং : 165 বয়স : 35 লিঙ্গ : পুৰুষ	LDT1139997 ফটো উপলব্ধ	597 নাম : দাউদ মুণ্ডা পিতাৰ নাম: দিগা মুণ্ডা ঘৰ নং : 166 বয়স : 47 লিঙ্গ : পুৰুষ	LDT1140007 ফটো উপলব্ধ
S 598 নাম : ৰিণা মুণ্ডা স্বামীৰ নাম: দাউদ মুণ্ডা ঘৰ নং : 166 বয়স : 45 লিঙ্গ : মহিলা	LDT1140018 ফটো উপলব্ধ	599 নাম : লক্ষী মনি গোড মুণ্ডা স্বামীৰ নাম: দাউদ মুণ্ডা ঘৰ নং : 166 বয়স : 37 লিঙ্গ : মহিলা	LDT0205450 ফটো উপলব্ধ	600 নাম : চুকাৰাম বিৰ্জা পিতাৰ নাম: মিহৰাম বিৰ্জা ঘৰ নং : 169 বয়স : 65 লিঙ্গ : পুৰুষ	LDT0026229 ফটো উপলব্ধ



601 নাম : ৰেন বিৰ্জা স্বামীৰ নাম : চুকুবাৰু বিৰ্জা ঘৰ নং : ১৬৭ বয়স : 46 লিঙ্গ : মহিলা	LDT1140030 ফটো উপলব্ধ	602 নাম : ফাবিয়ান বিৰ্জা পিতাৰ নাম : মিহি বিৰ্জা ঘৰ নং : ১৬৭ বয়স : 43 লিঙ্গ : পুৰুষ	LDT1140074 ফটো উপলব্ধ	603 নাম : ভাদি বিৰ্জা স্বামীৰ নাম : ৰাতিয়া বিৰ্জা ঘৰ নং : ১৬৭ বয়স : 42 লিঙ্গ : মহিলা	LDT1140063 ফটো উপলব্ধ
604 নাম : টিনা বিৰ্জা স্বামীৰ নাম : ফাবিয়ান বিৰ্জা ঘৰ নং : ১৬৭ বয়স : 41 লিঙ্গ : মহিলা	LDT1140085 ফটো উপলব্ধ	605 নাম : সন্জয় বিৰ্জা পিতাৰ নাম : ৰাতিয়া বিৰ্জা ঘৰ নং : 167 বয়স : 29 লিঙ্গ : পুৰুষ	LDT0205682 ফটো উপলব্ধ	606 নাম : অনামিকা বাঘোৰাৰ পিতাৰ নাম : চুকুৰাম বাঘোৰাৰ ঘৰ নং : 167 বয়স : 25 লিঙ্গ : মহিলা	LDT0205831 ফটো উপলব্ধ
607 নাম : ষ্টিফিনা বাঘোৰাৰ পিতাৰ নাম : সুকুৰাম বাঘোৰাৰ ঘৰ নং : 167 বয়স : 23 লিঙ্গ : মহিলা	NZZ0010496 ফটো উপলব্ধ	608 নাম : সন্জয় বিৰ্জা পিতাৰ নাম : ৰাতিয়া বিৰ্জা ঘৰ নং : 167 বয়স : 20 লিঙ্গ : পুৰুষ	NZZ0079467 ফটো উপলব্ধ	609 নাম : আলেকচিউচ তপু অন্যান্য : ৰাফেল তপু ঘৰ নং : 169 বয়স : 38 লিঙ্গ : পুৰুষ	LDT0205740 ফটো উপলব্ধ
610 নাম : টিণা মুণ্ডা স্বামীৰ নাম : ইলিয়াচ মুণ্ডা ঘৰ নং : ১৬৯ বয়স : 33 লিঙ্গ : মহিলা	LDT1142309 ফটো উপলব্ধ	611 নাম : সুনিতা তপু পিতাৰ নাম : আগষ্টিন তপু ঘৰ নং : 169 বয়স : 26 লিঙ্গ : মহিলা	LDT0205823 ফটো উপলব্ধ	612 নাম : কেলমেন মুণ্ডা পিতাৰ নাম : মাৰ্কুশ মুণ্ডা ঘৰ নং : ১৬৯গ বয়স : 29 লিঙ্গ : পুৰুষ	LDT0026898 ফটো উপলব্ধ
613 নাম : পাওলিন তপু পিতাৰ নাম : মাককছ তপু ঘৰ নং : 169 খ বয়স : 27 লিঙ্গ : মহিলা	LDT0205252 ফটো উপলব্ধ	614 নাম : আগষ্টিন মুণ্ডা পিতাৰ নাম : জোনাচ মুণ্ডা ঘৰ নং : ১৬৯ক বয়স : 49 লিঙ্গ : পুৰুষ	LDT1140132 ফটো উপলব্ধ	615 নাম : চুলেমেন মুণ্ডা পিতাৰ নাম : জোনাচ মুণ্ডা ঘৰ নং : ১৬৯খ বয়স : 46 লিঙ্গ : পুৰুষ	LDT1140154 ফটো উপলব্ধ
616 নাম : বিবিঅনা মুণ্ডা স্বামীৰ নাম : আগষ্টিন মুণ্ডা ঘৰ নং : ১৬৯ক বয়স : 45 লিঙ্গ : মহিলা	LDT1140143 ফটো উপলব্ধ	617 নাম : তাৰাচিলা মুণ্ডা স্বামীৰ নাম : চুলেমেন মুণ্ডা ঘৰ নং : ১৬৯খ বয়স : 43 লিঙ্গ : মহিলা	LDT1140165 ফটো উপলব্ধ	618 নাম : মাৰ্কুচ মুণ্ডা পিতাৰ নাম : জোনাচ মুণ্ডা ঘৰ নং : ১৬৯গ বয়স : 42 লিঙ্গ : পুৰুষ	LDT1140176 ফটো উপলব্ধ
619 নাম : ইলিচভা মুণ্ডা স্বামীৰ নাম : মাৰ্কুচ মুণ্ডা ঘৰ নং : ১৬৯গ বয়স : 41 লিঙ্গ : মহিলা	LDT1140187 ফটো উপলব্ধ	620 নাম : দুখনী বিৰ্জা স্বামীৰ নাম : বিপিন বিৰ্জা ঘৰ নং : ১৭০ বয়স : 65 লিঙ্গ : মহিলা	LDT1140198 ফটো উপলব্ধ	621 নাম : ৰিণা বিৰ্জা স্বামীৰ নাম : যতীন বিৰ্জা ঘৰ নং : ১৭০ বয়স : 40 লিঙ্গ : মহিলা	LDT0470740 ফটো উপলব্ধ
622 নাম : নেহেৰী বিৰ্জা পিতাৰ নাম : বিপিন বিৰ্জা ঘৰ নং : ১৭০ বয়স : 35 লিঙ্গ : মহিলা	LDT1140223 ফটো উপলব্ধ	623 নাম : ৰাজেশ মুণ্ডা পিতাৰ নাম : ঐতুবা মুণ্ডা ঘৰ নং : ১৭১ বয়স : 65 লিঙ্গ : পুৰুষ	LDT1140234 ফটো উপলব্ধ	624 নাম : চালমি মুণ্ডা স্বামীৰ নাম : ৰাজেশ মুণ্ডা ঘৰ নং : ১৭১ বয়স : 59 লিঙ্গ : মহিলা	LDT1140245 ফটো উপলব্ধ
625 নাম : সুশান্তি মুণ্ডা স্বামীৰ নাম : ৰাজেশ মুণ্ডা ঘৰ নং : ১৭১ বয়স : 57 লিঙ্গ : মহিলা	LDT1140256 ফটো উপলব্ধ	626 নাম : সুনিতা মুণ্ডা স্বামীৰ নাম : মুকেশ মুণ্ডা ঘৰ নং : 171 বয়স : 35 লিঙ্গ : মহিলা	NZZ0082735 ফটো উপলব্ধ	627 নাম : মুকেশ মুণ্ডা পিতাৰ নাম : ৰাজেশ মুণ্ডা ঘৰ নং : ১৭১ বয়স : 23 লিঙ্গ : পুৰুষ	LDT0316653 ফটো উপলব্ধ
628 নাম : গঙ্গোৱা বিৰ্জা পিতাৰ নাম : দুখন বিৰ্জা ঘৰ নং : ১৭২ বয়স : 57 লিঙ্গ : পুৰুষ	LDT1140278 ফটো উপলব্ধ	629 নাম : বৈশান্ত বিৰ্জা পিতাৰ নাম : দুখন বিৰ্জা ঘৰ নং : ১৭২ বয়স : 55 লিঙ্গ : পুৰুষ	LDT1140290 ফটো উপলব্ধ	630 নাম : অজয় বিৰ্জা পিতাৰ নাম : চোমৰা বিৰ্জা ঘৰ নং : 172 বয়স : 32 লিঙ্গ : পুৰুষ	LDT0205732 ফটো উপলব্ধ



631 নাম : ৰুমি বিৰ্জা স্বামীৰ নাম: অজয় বিৰ্জা ঘৰ নং : 172 বয়স : 27 লিঙ্গ : মহিলা	NZZ0077305 ফটো উপলব্ধ	E 632 নাম : দুৰ্গা বিৰ্জা পিতাৰ নাম: দুখন বিৰ্জা ঘৰ নং : 193 বয়স : 55 লিঙ্গ : পুৰুষ	LDT1140325 ফটো উপলব্ধ	633 নাম : জামনি বিৰ্জা স্বামীৰ নাম: দুৰ্গা বিৰ্জা ঘৰ নং : 193 বয়স : 53 লিঙ্গ : মহিলা	LDT1140336 ফটো উপলব্ধ
E 634 নাম : নিৰ্মল বিৰ্জা পিতাৰ নাম: পিচমা বিৰ্জা ঘৰ নং : 198 বয়স : 77 লিঙ্গ : পুৰুষ	LDT1140347 ফটো উপলব্ধ	635 নাম : পল্ট বিৰ্জা পিতাৰ নাম: নিৰ্মল বিৰ্জা ঘৰ নং : 198 বয়স : 57 লিঙ্গ : পুৰুষ	LDT1140369 ফটো উপলব্ধ	S 636 নাম : চিলন্তী বিৰ্জা পিতাৰ নাম: নিৰ্মল বিৰ্জা ঘৰ নং : 198 বয়স : 89 লিঙ্গ : মহিলা	LDT1140381 ফটো উপলব্ধ
637 নাম : ফিলিপ বিৰ্জা পিতাৰ নাম: নিৰ্মল বিৰ্জা ঘৰ নং : 198 বয়স : 37 লিঙ্গ : পুৰুষ	LDT1140392 ফটো উপলব্ধ	638 নাম : চিমিঅন বিৰ্জা পিতাৰ নাম: নিৰ্মল বিৰ্জা ঘৰ নং : 198 বয়স : 35 লিঙ্গ : পুৰুষ	LDT1140405 ফটো উপলব্ধ	639 নাম : লক্ষী বিৰ্জা স্বামীৰ নাম: দুৰ্গা বিৰ্জা ঘৰ নং : 195 বয়স : 52 লিঙ্গ : মহিলা	LDT1140416 ফটো উপলব্ধ
640 নাম : এবেনজুলি লণ্ডন বিৰ্জা স্বামীৰ নাম: বিকাশ বিৰ্জা ঘৰ নং : 175 বয়স : 32 লিঙ্গ : মহিলা	NZZ0044644 ফটো উপলব্ধ	641 নাম : বিকাশ বিৰ্জা পিতাৰ নাম: দুৰ্গা বিৰ্জা ঘৰ নং : 175 বয়স : 32 লিঙ্গ : পুৰুষ	NZZ0078709 ফটো উপলব্ধ	642 নাম : মুকেশ বিৰ্জা পিতাৰ নাম: দুৰ্গা বিৰ্জা ঘৰ নং : 175 বয়স : 25 লিঙ্গ : পুৰুষ	NZZ0079319 ফটো উপলব্ধ
643 নাম : সলামী বিৰ্জা স্বামীৰ নাম: মুকেশ বিৰ্জা ঘৰ নং : 175 বয়স : 22 লিঙ্গ : মহিলা	NZZ0079343 ফটো উপলব্ধ	644 নাম : মাজৰা বিৰ্জা পিতাৰ নাম: জাকু বিৰ্জা ঘৰ নং : 196 বয়স : 57 লিঙ্গ : পুৰুষ	LDT1140438 ফটো উপলব্ধ	645 নাম : সুজিত বিৰ্জা পিতাৰ নাম: মাংৰা বিৰ্জা ঘৰ নং : 176 বয়স : 28 লিঙ্গ : পুৰুষ	NZZ0079400 ফটো উপলব্ধ
646 নাম : শঙ্কৰ বিৰ্জা পিতাৰ নাম: মাংৰা বিৰ্জা ঘৰ নং : 176 বয়স : 23 লিঙ্গ : পুৰুষ	NZZ0079426 ফটো উপলব্ধ	647 নাম : অঞ্জলি বিৰ্জা স্বামীৰ নাম: সুজিত বিৰ্জা ঘৰ নং : 176 বয়স : 23 লিঙ্গ : মহিলা	NZZ0079434 ফটো উপলব্ধ	E 648 নাম : মানকি বিৰ্জা পিতাৰ নাম: বালিচান্দ বিৰ্জা ঘৰ নং : 199 বয়স : 75 লিঙ্গ : পুৰুষ	LDT1140449 ফটো উপলব্ধ
649 নাম : গীতা বিৰ্জা স্বামীৰ নাম: সুনিল বিৰ্জা ঘৰ নং : 199 বয়স : 39 লিঙ্গ : মহিলা	LDT1140472 ফটো উপলব্ধ	E 650 নাম : বালীৰাম বিৰ্জা পিতাৰ নাম: মানিক বিৰ্জা ঘৰ নং : 199 বয়স : 85 লিঙ্গ : পুৰুষ	LDT1140483 ফটো উপলব্ধ	651 নাম : চৌথা মালতী বিৰ্জা স্বামীৰ নাম: দুচৰা চমাৰু বিৰ্জা ঘৰ নং : 198 বয়স : 67 লিঙ্গ : মহিলা	LDT1140507 ফটো উপলব্ধ
652 নাম : সজনী বিৰ্জা পিতাৰ নাম: দুচৰা চমাৰু বিৰ্জা ঘৰ নং : 198 বয়স : 39 লিঙ্গ : মহিলা	LDT1140518 ফটো উপলব্ধ	653 নাম : আগস্তিন বিৰ্জা মাতৃৰ নাম: চৌথা মালতী বিৰ্জা ঘৰ নং : 198 বয়স : 31 লিঙ্গ : পুৰুষ	LDT0313718 ফটো উপলব্ধ	654 নাম : বিকাশ বিৰ্জা মাতৃৰ নাম: চৌথা মালতী বিৰ্জা ঘৰ নং : 198 বয়স : 25 লিঙ্গ : পুৰুষ	LDT0436105 ফটো উপলব্ধ
655 নাম : জহন মুণ্ডা পিতাৰ নাম: বেলা মুণ্ডা ঘৰ নং : 199 বয়স : 67 লিঙ্গ : পুৰুষ	LDT1140530 ফটো উপলব্ধ	656 নাম : মনকা মুণ্ডা স্বামীৰ নাম: জহন মুণ্ডা ঘৰ নং : 199 বয়স : 65 লিঙ্গ : মহিলা	LDT1140541 ফটো উপলব্ধ	657 নাম : বেৰনাথ মুণ্ডা পিতাৰ নাম: আন্দীয়াচ মুণ্ডা ঘৰ নং : 180 বয়স : 77 লিঙ্গ : পুৰুষ	LDT1140552 ফটো উপলব্ধ
658 নাম : চিচিলিয়া মুণ্ডা স্বামীৰ নাম: বেৰনাথ মুণ্ডা ঘৰ নং : 180 বয়স : 59 লিঙ্গ : মহিলা	LDT0031476 ফটো উপলব্ধ	659 নাম : বেৰনীকা মুন্দা স্বামীৰ নাম: বেৰনাথ মুন্দা ঘৰ নং : 180 বয়স : 32 লিঙ্গ : মহিলা	LDT1494491 ফটো উপলব্ধ	660 নাম : টুৰফিল গোগোৱাৰ পিতাৰ নাম: বেৰনাথ জজোৱাৰ ঘৰ নং : 180 বয়স : 28 লিঙ্গ : পুৰুষ	NZZ0010371 ফটো উপলব্ধ



661	LDT1140574	নাম : ললিত মল্লিক পিতাৰ নাম: আজিত মল্লিক ঘৰ নং : ১৮১৬ বয়স : 34 লিঙ্গ : পুৰুষ	ফটো উপলব্ধ	662	LDT1140609	নাম : ফিল মুণ্ডা পিতাৰ নাম: তবিয়াচ মুণ্ডা ঘৰ নং : ১৮২ বয়স : 35 লিঙ্গ : মহিলা	ফটো উপলব্ধ	663	LDT1494617	নাম : অনামিকা জজৱাৰ পিতাৰ নাম: তবিয়াছ জজৱাৰ ঘৰ নং : ১৮২ বয়স : 33 লিঙ্গ : মহিলা	ফটো উপলব্ধ
664	LDT0205914	নাম : ৰচলিয়া মুণ্ডা পিতাৰ নাম: তাবিয়াছ জজৱাৰ ঘৰ নং : 182 বয়স : 30 লিঙ্গ : মহিলা	ফটো উপলব্ধ	E 665	LDT1140621	নাম : কাৰ্তিনা মুণ্ডা স্বামীৰ নাম: জহকিন মুণ্ডা ঘৰ নং : ১৮৩ বয়স : 62 লিঙ্গ : মহিলা	ফটো উপলব্ধ	666	LDT1140643	নাম : জৰ্জ মুণ্ডা পিতাৰ নাম: জহকিন মুণ্ডা ঘৰ নং : ১৮৩ বয়স : 35 লিঙ্গ : পুৰুষ	ফটো উপলব্ধ
667	LDT1142229	নাম : ফুলজেন জাৰিয়া পিতাৰ নাম: জহাকিম জাৰিয়া ঘৰ নং : ১৮৩ বয়স : 32 লিঙ্গ : পুৰুষ	ফটো উপলব্ধ	668	LDT1494515	নাম : বিনা জাৰিয়া মাতৃৰ নাম: কাৰ্তিনা জাৰিয়া ঘৰ নং : ১৮৩ বয়স : 31 লিঙ্গ : মহিলা	ফটো উপলব্ধ	669	LDT1142230	নাম : অনামিকা মুণ্ডা স্বামীৰ নাম: জৰ্জ মুণ্ডা ঘৰ নং : ১৮৩ বয়স : 30 লিঙ্গ : মহিলা	ফটো উপলব্ধ
670	LDT7269855	নাম : মাৰিয়াম জাৰিয়া স্বামীৰ নাম: ফুলজেন জাৰিয়া ঘৰ নং : 183 বয়স : 29 লিঙ্গ : মহিলা	ফটো উপলব্ধ	671	LDT1140654	নাম : দেউনিচ মুণ্ডা পিতাৰ নাম: বুধুবা মুণ্ডা ঘৰ নং : ১৮৪ বয়স : 67 লিঙ্গ : পুৰুষ	ফটো উপলব্ধ	672	LDT1140665	নাম : মাতিৰ মুণ্ডা স্বামীৰ নাম: দেউনিচ মুণ্ডা ঘৰ নং : ১৮৪ বয়স : 62 লিঙ্গ : মহিলা	ফটো উপলব্ধ
673	LDT1140687	নাম : চুচানী মুণ্ডা পিতাৰ নাম: বুধুবা মুণ্ডা ঘৰ নং : ১৮৪ বয়স : 42 লিঙ্গ : মহিলা	ফটো উপলব্ধ	674	LDT1140676	নাম : পিউচ মুণ্ডা পিতাৰ নাম: দেউনিচ মুণ্ডা ঘৰ নং : ১৮৪ বয়স : 36 লিঙ্গ : পুৰুষ	ফটো উপলব্ধ	675	LDT0032987	নাম : কেৰলিনা মুণ্ডা পিতাৰ নাম: দেউনিচ মুণ্ডা ঘৰ নং : ১৮৪ বয়স : 32 লিঙ্গ : মহিলা	ফটো উপলব্ধ
676	LDT1142161	নাম : বেৰনাট মুণ্ডা পিতাৰ নাম: দেউনিচ মুণ্ডা ঘৰ নং : ১৮৪ বয়স : 30 লিঙ্গ : মহিলা	ফটো উপলব্ধ	677	LDT0156232	নাম : অনিতা জজৱাৰ পিতাৰ নাম: দেউনিচ মুণ্ডা ঘৰ নং : ১৮৪ বয়স : 27 লিঙ্গ : মহিলা	ফটো উপলব্ধ	678	LDT1140701	নাম : চুহেলা মুণ্ডা স্বামীৰ নাম: দুচৰা ৰবেট মুণ্ডা ঘৰ নং : ১৮৫ বয়স : 57 লিঙ্গ : মহিলা	ফটো উপলব্ধ
679	LDT1140712	নাম : মাৰ্কোচ মুণ্ডা পিতাৰ নাম: দুচৰা ৰবেট মুণ্ডা ঘৰ নং : ১৮৫ বয়স : 37 লিঙ্গ : পুৰুষ	ফটো উপলব্ধ	680	LDT1140723	নাম : বেৰথা মুণ্ডা পিতাৰ নাম: দুচৰা ৰবেট মুণ্ডা ঘৰ নং : ১৮৫ বয়স : 35 লিঙ্গ : পুৰুষ	ফটো উপলব্ধ	681	LDT1140745	নাম : চিলা বিৰ্জা স্বামীৰ নাম: লক্ষীৰাম বিৰ্জা ঘৰ নং : ১৮৬ বয়স : 57 লিঙ্গ : মহিলা	ফটো উপলব্ধ
E 682	LDT1140756	নাম : বিবিকা বিৰ্জা স্বামীৰ নাম: লক্ষী বিৰ্জা ঘৰ নং : ১৮৬ বয়স : 47 লিঙ্গ : মহিলা	ফটো উপলব্ধ	683	LDT1140767	নাম : হিৰা বিৰ্জা পিতাৰ নাম: লক্ষীৰাম বিৰ্জা ঘৰ নং : ১৮৬ বয়স : 40 লিঙ্গ : পুৰুষ	ফটো উপলব্ধ	684	LDT1140778	নাম : ৰঞ্জু বিৰ্জা স্বামীৰ নাম: হীৰণ বিৰ্জা ঘৰ নং : ১৮৬ বয়স : 39 লিঙ্গ : মহিলা	ফটো উপলব্ধ
685	LDT1140789	নাম : সুৰেন বিৰ্জা পিতাৰ নাম: লক্ষীৰাম বিৰ্জা ঘৰ নং : ১৮৬ বয়স : 38 লিঙ্গ : পুৰুষ	ফটো উপলব্ধ	686	LDT1140790	নাম : সুমিত্ৰা বিৰ্জা স্বামীৰ নাম: সুৰেন বিৰ্জা ঘৰ নং : ১৮৬ বয়স : 37 লিঙ্গ : মহিলা	ফটো উপলব্ধ	687	LDT1140803	নাম : অঞ্জনা বিৰ্জা পিতাৰ নাম: লক্ষীৰাম বিৰ্জা ঘৰ নং : ১৮৬ বয়স : 36 লিঙ্গ : মহিলা	ফটো উপলব্ধ
688	NZZ0077461	নাম : পূজা বিৰ্জা পিতাৰ নাম: প্ৰদীপ বিৰ্জা ঘৰ নং : 186 বয়স : 20 লিঙ্গ : মহিলা	ফটো উপলব্ধ	E 689	LDT1140825	নাম : চৈত বিৰ্জা পিতাৰ নাম: পুৰন বিৰ্জা ঘৰ নং : ১৮৭ বয়স : 57 লিঙ্গ : পুৰুষ	ফটো উপলব্ধ	690	LDT1140836	নাম : বুধবাৰী বিৰ্জা স্বামীৰ নাম: চৈতু বিৰ্জা ঘৰ নং : ১৮৭ বয়স : 55 লিঙ্গ : মহিলা	ফটো উপলব্ধ

বিধানসভা সমষ্টিৰ নম্বৰ আৰু নাম : 71-বিহালী
অংশৰ নম্বৰ আৰু নাম : 1-বিহালী শাখা চাহবাগিচা

691 নাম : জোচেফ মুন্ডা পিতাৰ নাম: অৰ্জুন মুণ্ডা ঘৰ নং : ১৮৮ বয়স : 43 লিঙ্গ : পুৰুষ	LDT1140881 ফটো উপলব্ধ	692 নাম : জোহানী মুণ্ডা স্বামীৰ নাম: য়োচেফ মুণ্ডা ঘৰ নং : ১৮৮ বয়স : 39 লিঙ্গ : মহিলা	LDT1140892 ফটো উপলব্ধ	693 নাম : মানয়েল আইন্দ পিতাৰ নাম: অৰ্জুন আইন্দ ঘৰ নং : ১৮৮ বয়স : 39 লিঙ্গ : পুৰুষ	LDT0033837 ফটো উপলব্ধ
E 694 নাম : মাতিল মুণ্ডা পিতাৰ নাম: অৰ্জুন মুণ্ডা ঘৰ নং : ১৮৮ বয়স : ৪৭ লিঙ্গ : মহিলা	LDT1140905 ফটো উপলব্ধ	695 নাম : ৰাল্টাৰ আইন্দ পিতাৰ নাম: য়োচেফ আইন্দ ঘৰ নং : ১৮৮ বয়স : 27 লিঙ্গ : পুৰুষ	LDT0317446 ফটো উপলব্ধ	696 নাম : নিকলাস আইন্দ পিতাৰ নাম: য়োচেফ আইন্দ ঘৰ নং : ১৮৮ বয়স : 24 লিঙ্গ : পুৰুষ	LDT0317412 ফটো উপলব্ধ
697 নাম : বনিফাচ মুণ্ডা পিতাৰ নাম: ডানেল মুণ্ডা ঘৰ নং : 188ক বয়স : 27 লিঙ্গ : পুৰুষ	NZZ0009969 ফটো উপলব্ধ	698 নাম : ডানেল মুণ্ডা পিতাৰ নাম: অৰ্জুন মুণ্ডা ঘৰ নং : ১৮৮ক বয়স : 53 লিঙ্গ : পুৰুষ	LDT1140927 ফটো উপলব্ধ	699 নাম : এম কাচিয়া মুণ্ডা স্বামীৰ নাম: ডানেল মুণ্ডা ঘৰ নং : ১৮৮ক বয়স : 49 লিঙ্গ : মহিলা	LDT1140938 ফটো উপলব্ধ
700 নাম : তুবিয়াচ মুণ্ডা পিতাৰ নাম: দাউদ মুণ্ডা ঘৰ নং : ১৮৯ বয়স : 47 লিঙ্গ : পুৰুষ	LDT1140950 ফটো উপলব্ধ	701 নাম : অঞ্জলা মুণ্ডা স্বামীৰ নাম: তুবিয়াচ মুণ্ডা ঘৰ নং : ১৮৯ বয়স : 43 লিঙ্গ : মহিলা	LDT1140961 ফটো উপলব্ধ	E 702 নাম : তেউফিল মুণ্ডা পিতাৰ নাম: দাউদ মুণ্ডা ঘৰ নং : ১৮৯ বয়স : 41 লিঙ্গ : পুৰুষ	LDT1140972 ফটো উপলব্ধ
703 নাম : বেথ্ৰা মুণ্ডা স্বামীৰ নাম: তেউফিল মুণ্ডা ঘৰ নং : ১৮৯ বয়স : 39 লিঙ্গ : মহিলা	LDT1140983 ফটো উপলব্ধ	704 নাম : জুলিয়ানি মুণ্ডা পিতাৰ নাম: দাউদ মুণ্ডা ঘৰ নং : ১৮৯ বয়স : 37 লিঙ্গ : মহিলা	LDT1140994 ফটো উপলব্ধ	705 নাম : মাৰিয়াম মুণ্ডা লুগুন স্বামীৰ নাম: নিকোলাচ মুণ্ডা ঘৰ নং : ১৯০ বয়স : 62 লিঙ্গ : মহিলা	LDT1141022 ফটো উপলব্ধ
706 নাম : মাৰ্থিন মুণ্ডা পিতাৰ নাম: নিকোলাচ মুণ্ডা ঘৰ নং : ১৯০ বয়স : 37 লিঙ্গ : পুৰুষ	LDT1141033 ফটো উপলব্ধ	707 নাম : চিবিয়ানি মুণ্ডা পিতাৰ নাম: নিকোলাচ মুণ্ডা ঘৰ নং : ১৯০ বয়স : 35 লিঙ্গ : মহিলা	LDT1141044 ফটো উপলব্ধ	708 নাম : চিবিৰনা মুণ্ডা পিতাৰ নাম: মাতিয়াচ মুণ্ডা ঘৰ নং : ১৯১ বয়স : 45 লিঙ্গ : মহিলা	LDT1141066 ফটো উপলব্ধ
709 নাম : চিলিষ্টিন মুণ্ডা পিতাৰ নাম: মাতিয়াচ মুণ্ডা ঘৰ নং : ১৯১ বয়স : 43 লিঙ্গ : পুৰুষ	LDT1141077 ফটো উপলব্ধ	710 নাম : এন্দ্ৰিউচ মুণ্ডা পিতাৰ নাম: মাতিউচ মুণ্ডা ঘৰ নং : ১৯১ বয়স : 42 লিঙ্গ : পুৰুষ	LDT1141088 ফটো উপলব্ধ	711 নাম : অঞ্জলী মুণ্ডা স্বামীৰ নাম: চিলিষ্টিন মুণ্ডা ঘৰ নং : ১৯১ বয়স : 35 লিঙ্গ : মহিলা	LDT0236372 ফটো উপলব্ধ
712 নাম : উৰ্ছিল ওৰাং স্বামীৰ নাম: আন্দ্ৰিয়াচ মুণ্ডা ঘৰ নং : ১৯১ বয়স : 34 লিঙ্গ : মহিলা	LDT0035055 ফটো উপলব্ধ	713 নাম : মাৰিয়াম মুণ্ডা স্বামীৰ নাম: গাভৰেল মুণ্ডা ঘৰ নং : ১৯৩ বয়স : 47 লিঙ্গ : মহিলা	LDT1141113 ফটো উপলব্ধ	R 714 নাম : আলকবত মুন্ডা পিতাৰ নাম: গাভৰেল মুন্ডা ঘৰ নং : ১৯৩ বয়স : ৪৩ লিঙ্গ : পুৰুষ	LDT1494537 ফটো উপলব্ধ
715 নাম : আলফ্ৰেচ মুণ্ডা পিতাৰ নাম: নিকোডিন মুণ্ডা ঘৰ নং : ১৯৩ বয়স : 32 লিঙ্গ : পুৰুষ	LDT0035428 ফটো উপলব্ধ	716 নাম : হানা জজৰাৰ পিতাৰ নাম: নিকুডিম জজৰাৰ ঘৰ নং : ১৯৩ বয়স : 28 লিঙ্গ : মহিলা	LDT0146985 ফটো উপলব্ধ	717 নাম : জেমচ মুন্ডা পিতাৰ নাম: নিকোডিন মুন্ডা ঘৰ নং : ১৯৩ বয়স : 27 লিঙ্গ : পুৰুষ	LDT0147009 ফটো উপলব্ধ
718 নাম : প্ৰেমিকা বিৰ্জা জজৰাৰ স্বামীৰ নাম: আলফ্ৰেচ জজৰাৰ ঘৰ নং : ১৯৩ বয়স : 27 লিঙ্গ : মহিলা	LDT0236349 ফটো উপলব্ধ	719 নাম : জোনাচ মুণ্ডা পিতাৰ নাম: পাট্ৰাচ মুণ্ডা ঘৰ নং : ১৯৫ বয়স : 55 লিঙ্গ : পুৰুষ	LDT1141124 ফটো উপলব্ধ	720 নাম : চাৰ্পিনা মুণ্ডা স্বামীৰ নাম: জোনাচ মুণ্ডা ঘৰ নং : ১৯৫ বয়স : 52 লিঙ্গ : মহিলা	LDT1141135 ফটো উপলব্ধ



721 নাম : প্ৰেমীকা মুন্দা পিতাৰ নাম: জুনাছ মুন্দা ঘৰ নং : ১৯৫ বয়স : 32 লিঙ্গ : মহিলা	LDT1494559 ফটো উপলব্ধ	722 নাম : জিক্সিল মুন্দা পিতাৰ নাম: জুনাছ মুন্দা ঘৰ নং : ১৯৫ বয়স : 31 লিঙ্গ : পুৰুষ	LDT1494548 ফটো উপলব্ধ	723 নাম : জিচি মুন্দা স্বামীৰ নাম: জৈনাছ মুন্দা ঘৰ নং : ১৯৫ বয়স : 30 লিঙ্গ : মহিলা	LDT1494560 ফটো উপলব্ধ
724 নাম : জুৱেল ডাং পিতাৰ নাম: জিনাছ মুগ্গা ঘৰ নং : ১৯৫ বয়স : 27 লিঙ্গ : পুৰুষ	LDT0156380 ফটো উপলব্ধ	725 নাম : জুলিয়াস্তী একা ডাং স্বামীৰ নাম: জিক্সিল ডাং ঘৰ নং : 195 বয়স : 26 লিঙ্গ : মহিলা	NZZ0046458 ফটো উপলব্ধ	726 নাম : মাৰিউচ মুগ্গা পিতাৰ নাম: পানিচ মুগ্গা ঘৰ নং : ১৯৬ বয়স : 49 লিঙ্গ : পুৰুষ	LDT1141146 ফটো উপলব্ধ
727 নাম : ফুলমনি মুগ্গা স্বামীৰ নাম: মাৰিউচ মুগ্গা ঘৰ নং : ১৯৬ বয়স : 45 লিঙ্গ : মহিলা	LDT1141157 ফটো উপলব্ধ	728 নাম : ফুলজেন ডাং পিতাৰ নাম: মাৰিউচ ডাং ঘৰ নং : ১৯৬ বয়স : 24 লিঙ্গ : পুৰুষ	LDT0496216 ফটো উপলব্ধ	729 নাম : প্ৰদীপ মুগ্গা পিতাৰ নাম: থমাচ মুগ্গা ঘৰ নং : ১৯৭ বয়স : 52 লিঙ্গ : পুৰুষ	LDT1141168 ফটো উপলব্ধ
730 নাম : মিনতী মুগ্গা স্বামীৰ নাম: প্ৰদীপ মুগ্গা ঘৰ নং : ১৯৭ বয়স : 47 লিঙ্গ : মহিলা	LDT1141179 ফটো উপলব্ধ	731 নাম : মাৰিয়া ডাং পিতাৰ নাম: জোসেফ ডাং ঘৰ নং : 197ক বয়স : 25 লিঙ্গ : মহিলা	LDT7259039 ফটো উপলব্ধ	732 নাম : জকুব ডাং পিতাৰ নাম: য়োচেফ মুগ্গা ঘৰ নং : ১৯৭ ক বয়স : 27 লিঙ্গ : পুৰুষ	LDT0450403 ফটো উপলব্ধ
733 নাম : জচপল ডাং মাতৃৰ নাম: চাবিনা ডাং ঘৰ নং : ১৯৭ ক বয়স : 24 লিঙ্গ : পুৰুষ	LDT0496984 ফটো উপলব্ধ	734 নাম : য়োচেফ মুগ্গা পিতাৰ নাম: পাত্ৰিচ মুগ্গা ঘৰ নং : ১৯৭ক বয়স : 41 লিঙ্গ : পুৰুষ	LDT1141191 ফটো উপলব্ধ	735 নাম : কুবাৰী মুগ্গা স্বামীৰ নাম: য়োচেফ মুগ্গা ঘৰ নং : ১৯৭ক বয়স : 39 লিঙ্গ : মহিলা	LDT1141204 ফটো উপলব্ধ
736 নাম : ফিটৰ আইন্দ পিতাৰ নাম: এতোবা আইন্দ ঘৰ নং : ১৯৮ বয়স : 65 লিঙ্গ : পুৰুষ	LDT1141215 ফটো উপলব্ধ	E 737 নাম : বেৰ্থা আইণ্ড স্বামীৰ নাম: ফিটৰ আইন্দ ঘৰ নং : ১৯৮ বয়স : 52 লিঙ্গ : মহিলা	LDT1141226 ফটো উপলব্ধ	738 নাম : আগষ্টিন আইণ্ড পিতাৰ নাম: ফিটৰ আইন্দ ঘৰ নং : ১৯৮ বয়স : 40 লিঙ্গ : পুৰুষ	LDT1141237 ফটো উপলব্ধ
739 নাম : বিকাশ আইন্দ পিতাৰ নাম: পিটাৰ আইন্দ ঘৰ নং : ১৯৮ বয়স : 35 লিঙ্গ : পুৰুষ	LDT1141248 ফটো উপলব্ধ	740 নাম : আইৰিন আইন্দ স্বামীৰ নাম: আগষ্টিন আইণ্ড ঘৰ নং : ১৯৮ বয়স : 33 লিঙ্গ : মহিলা	LDT0147926 ফটো উপলব্ধ	741 নাম : ইষ্টিপান আইন্দ পিতাৰ নাম: অৰ্জুন আইন্দ ঘৰ নং : ২০০ বয়স : 47 লিঙ্গ : পুৰুষ	LDT1141259 ফটো উপলব্ধ
742 নাম : লুচিয়া আইন্দ স্বামীৰ নাম: ইষ্টিপাইন আইন্দ ঘৰ নং : ২০০ বয়স : 45 লিঙ্গ : মহিলা	LDT1141260 ফটো উপলব্ধ	743 নাম : কতীনা আইন্দ পিতাৰ নাম: ইষ্টিপান আইন্দ ঘৰ নং : ২০০ বয়স : 32 লিঙ্গ : মহিলা	LDT1494571 ফটো উপলব্ধ	744 নাম : এগনেছ হেমৰ পিতাৰ নাম: জুনাছ হেমৰম ঘৰ নং : ২০১ বয়স : 57 লিঙ্গ : পুৰুষ	LDT1141293 ফটো উপলব্ধ
745 নাম : শ্ৰীনিয়াছ হেমৰম পিতাৰ নাম: জুনাছ হেমৰম ঘৰ নং : ২০১ বয়স : 43 লিঙ্গ : পুৰুষ	LDT1141317 ফটো উপলব্ধ	746 নাম : বেনেদিক হেমৰম পিতাৰ নাম: জুনাচ হেমৰম ঘৰ নং : ২০১ বয়স : 35 লিঙ্গ : পুৰুষ	LDT1141328 ফটো উপলব্ধ	747 নাম : মণিকা হেমৰম স্বামীৰ নাম: চেৰনুচ হেমৰম ঘৰ নং : ২০১ বয়স : 35 লিঙ্গ : মহিলা	LDT0458430 ফটো উপলব্ধ
748 নাম : ছিছিলা মুগ্গা স্বামীৰ নাম: পাউলুচ মুগ্গা ঘৰ নং : ২০২ বয়স : 55 লিঙ্গ : মহিলা	LDT1141351 ফটো উপলব্ধ	S 749 নাম : বেবনাদেত মুন্দা পিতাৰ নাম: পাউলুছ মুন্দা ঘৰ নং : ২০২ বয়স : 36 লিঙ্গ : মহিলা	LDT1494582 ফটো উপলব্ধ	S 750 নাম : কুপা কাণ্ডুলা পিতাৰ নাম: পাউলুচ কাণ্ডুলা ঘৰ নং : ২০২ বয়স : 28 লিঙ্গ : মহিলা	LDT0205534 ফটো উপলব্ধ



751 নাম : হৰেন খেৰুবাৰ পিতাৰ নাম: দেবীচৰন খেৰুবাৰ ঘৰ নং : ২৫৮ বয়স : 62 লিঙ্গ : পুৰুষ	LDT1141362 ফটো উপলব্ধ	752 নাম : লক্ষ্মীচৰণ খেৰুবাৰ পিতাৰ নাম: হৰেণ খেৰুবাৰ ঘৰ নং : ২৫৮ বয়স : 34 লিঙ্গ : পুৰুষ	LDT1142296 ফটো উপলব্ধ	753 নাম : চিলা খাৰিয়া স্বামীৰ নাম: কাতিক খাৰিয়া ঘৰ নং : ২৫৯ বয়স : 51 লিঙ্গ : মহিলা	LDT1141419 ফটো উপলব্ধ
E 754 নাম : বিনিতা খাৰিয়া পিতাৰ নাম: চন্দ্ৰ খাৰিয়া ঘৰ নং : ২৫৯ বয়স : 47 লিঙ্গ : মহিলা	LDT1141420 ফটো উপলব্ধ	755 নাম : লক্ষ্মীমণি গুৱালা পিতাৰ নাম: কাতিক খাৰিয়া ঘৰ নং : ২৫৯ বয়স : 29 লিঙ্গ : মহিলা	LDT0156968 ফটো উপলব্ধ	756 নাম : দিলিপ খাৰিয়া পিতাৰ নাম: কাতিক খাৰিয়া ঘৰ নং : ২৫৯ বয়স : 28 লিঙ্গ : পুৰুষ	LDT0156976 ফটো উপলব্ধ
757 নাম : বিশা খাৰিয়া পিতাৰ নাম: কাতিক খাৰিয়া ঘৰ নং : ২৫৯ বয়স : 24 লিঙ্গ : মহিলা	LDT0496059 ফটো উপলব্ধ	E 758 নাম : চমাৰ খাৰিয়া পিতাৰ নাম: যোগেন খাৰিয়া ঘৰ নং : ২৬০ বয়স : 55 লিঙ্গ : পুৰুষ	LDT1141431 ফটো উপলব্ধ	759 নাম : লবেনতোষ খাৰিয়া পিতাৰ নাম: বাৰচা খাৰিয়া ঘৰ নং : ২৬০ বয়স : 39 লিঙ্গ : পুৰুষ	LDT0157677 ফটো উপলব্ধ
760 নাম : আলাকুচি খাৰিয়া পিতাৰ নাম: বিৰচা খাৰিয়া ঘৰ নং : ২৬৩ বয়স : 37 লিঙ্গ : পুৰুষ	LDT0157685 ফটো উপলব্ধ	761 নাম : মাতিয়াচ খাৰিয়া পিতাৰ নাম: বাৰচা খাৰিয়া ঘৰ নং : ২৬৩ বয়স : 34 লিঙ্গ : পুৰুষ	LDT0157719 ফটো উপলব্ধ	762 নাম : মিৰা খাৰিয়া স্বামীৰ নাম: লবেনতোষ খাৰিয়া ঘৰ নং : 263 বয়স : 31 লিঙ্গ : মহিলা	NZZ0010157 ফটো উপলব্ধ
763 নাম : কাৰ্লচ খাৰিয়া পিতাৰ নাম: চিমন খাৰিয়া ঘৰ নং : ২৬৩ক বয়স : 45 লিঙ্গ : পুৰুষ	LDT1141497 ফটো উপলব্ধ	764 নাম : দিপালী খাৰিয়া স্বামীৰ নাম: কাৰ্লচ খাৰিয়া ঘৰ নং : ২৬৩ক বয়স : 43 লিঙ্গ : মহিলা	LDT1141500 ফটো উপলব্ধ	765 নাম : বিষহৰি ভূঞা পিতাৰ নাম: বৃধুৰাম ভূঞা ঘৰ নং : ২৬৪ বয়স : 45 লিঙ্গ : পুৰুষ	LDT1141533 ফটো উপলব্ধ
766 নাম : শ্যাম ভূঞা পিতাৰ নাম: বৃধুৰাম ভূঞা ঘৰ নং : ২৬৪ বয়স : 45 লিঙ্গ : পুৰুষ	LDT1141544 ফটো উপলব্ধ	767 নাম : ৰাম ভূঞা পিতাৰ নাম: বৃধুৰাম ভূঞা ঘৰ নং : ২৬৪ বয়স : 45 লিঙ্গ : পুৰুষ	LDT1141555 ফটো উপলব্ধ	768 নাম : শ্ৰেণী ভূঞা স্বামীৰ নাম: বিষহৰি ভূঞা ঘৰ নং : ২৬৪ বয়স : 44 লিঙ্গ : মহিলা	LDT1142263 ফটো উপলব্ধ
769 নাম : বহুতী ভূঞা স্বামীৰ নাম: শ্যাম ভূঞা ঘৰ নং : ২৬৪ বয়স : 39 লিঙ্গ : মহিলা	LDT1141566 ফটো উপলব্ধ	770 নাম : ধনেশ্বৰ খেৰুবাৰ পিতাৰ নাম: যোগেন খেৰুবাৰ ঘৰ নং : ২৬৫ বয়স : 41 লিঙ্গ : পুৰুষ	LDT1141599 ফটো উপলব্ধ	771 নাম : পদ্মেশ্বৰী ভগ্না খেৰুবাৰ স্বামীৰ নাম: ধনেশ্বৰ খেৰুবাৰ ঘৰ নং : ২৬৫ বয়স : 38 লিঙ্গ : মহিলা	LDT0052738 ফটো উপলব্ধ
772 নাম : বৃধেশ্বৰ ভূমিজ পিতাৰ নাম: শ্ৰীমু ভূমিজ ঘৰ নং : ২৬৬ বয়স : 39 লিঙ্গ : পুৰুষ	LDT1141613 ফটো উপলব্ধ	773 নাম : শ্ৰীমেশ্বৰী ভূমিজ স্বামীৰ নাম: দুৰ্বাজ ভূমিজ ঘৰ নং : ২৬৬ বয়স : 67 লিঙ্গ : মহিলা	LDT1141635 ফটো উপলব্ধ	774 নাম : শ্ৰীমেশ্বৰী ৰাজপুত স্বামীৰ নাম: বিপুল ৰাজপুত ঘৰ নং : ২৭১ বয়স : 34 লিঙ্গ : মহিলা	LDT1142252 ফটো উপলব্ধ
775 নাম : বিৰচা ভূমিজ পিতাৰ নাম: ৰবি ভূমিজ ঘৰ নং : ২৭২ বয়স : 52 লিঙ্গ : পুৰুষ	LDT1141679 ফটো উপলব্ধ	776 নাম : আৰতি ভূমিজ স্বামীৰ নাম: বিৰচা ভূমিজ ঘৰ নং : ২৭২ বয়স : 47 লিঙ্গ : মহিলা	LDT1141680 ফটো উপলব্ধ	777 নাম : সন্তোল ভূমিজ পিতাৰ নাম: গোবিন্দ ভূমিজ ঘৰ নং : ২৭৩ বয়স : 67 লিঙ্গ : পুৰুষ	LDT1141691 ফটো উপলব্ধ
778 নাম : পতলী ভূমিজ স্বামীৰ নাম: সন্তোল ভূমিজ ঘৰ নং : ২৭৩ বয়স : 62 লিঙ্গ : মহিলা	LDT1141704 ফটো উপলব্ধ	779 নাম : বিন্দু ভূমিজ পিতাৰ নাম: সন্তোল ভূমিজ ঘৰ নং : ২৭৩ বয়স : 38 লিঙ্গ : মহিলা	LDT1141715 ফটো উপলব্ধ	780 নাম : জয়পাল মল্লিক পিতাৰ নাম: বনমালী মল্লিক ঘৰ নং : ২৭৬ বয়স : 42 লিঙ্গ : পুৰুষ	LDT1141782 ফটো উপলব্ধ



781 নাম : জয়ন্তী মল্লিক স্বামীৰ নাম : জয়পাল মল্লিক ঘৰ নং : ২৭৬ বয়স : 37 লিঙ্গ : মহিলা	LDT1141793 ফটো উপলব্ধ	782 নাম : জিতু মল্লিক পিতাৰ নাম : বনমালি মল্লিক ঘৰ নং : ২৭৬ বয়স : 37 লিঙ্গ : পুৰুষ	LDT0159327 ফটো উপলব্ধ	783 নাম : মাইন মল্লিক স্বামীৰ নাম : জিন্তু মল্লিক ঘৰ নং : ২৭৬ বয়স : 35 লিঙ্গ : মহিলা	LDT0143453 ফটো উপলব্ধ
784 নাম : শিবসিং ৰাজপুত পিতাৰ নাম : ফুচুসিং ৰাজপুত ঘৰ নং : ২৭৭ বয়স : 49 লিঙ্গ : পুৰুষ	LDT1141806 ফটো উপলব্ধ	785 নাম : লক্ষী ৰাজপুত স্বামীৰ নাম : শিবসিং ৰাজপুত ঘৰ নং : ২৭৭ বয়স : 47 লিঙ্গ : মহিলা	LDT1141817 ফটো উপলব্ধ	786 নাম : অনিল ৰাজপুত পিতাৰ নাম : শিৱ সিং ৰাজপুত ঘৰ নং : ২৭৭ বয়স : 33 লিঙ্গ : পুৰুষ	LDT0236455 ফটো উপলব্ধ
787 নাম : ভৱানী গোস্বামী ৰাজপুত স্বামীৰ নাম : অনিল ৰাজপুত ঘৰ নং : ২৭৭ বয়স : 27 লিঙ্গ : মহিলা	LDT0236547 ফটো উপলব্ধ	788 নাম : শাউন ৰাজপুত পিতাৰ নাম : শিৱ সিং ৰাজপুত ঘৰ নং : ২৭৭ বয়স : 26 লিঙ্গ : পুৰুষ	LDT0236463 ফটো উপলব্ধ	789 নাম : দুশাসন মল্লিক পিতাৰ নাম : দীনেশ মল্লিক ঘৰ নং : ২৭৮ বয়স : 67 লিঙ্গ : পুৰুষ	LDT1141839 ফটো উপলব্ধ
790 নাম : ৰাখি মল্লিক স্বামীৰ নাম : শংকৰ মল্লিক ঘৰ নং : ২৭৮ বয়স : 36 লিঙ্গ : মহিলা	LDT0316778 ফটো উপলব্ধ	791 নাম : শংকৰ মল্লিক পিতাৰ নাম : দুশাশন মল্লিক ঘৰ নং : ২৭৮ বয়স : 32 লিঙ্গ : পুৰুষ	LDT0159566 ফটো উপলব্ধ	792 নাম : চৰিতা মল্লিক পিতাৰ নাম : দুশাশন মল্লিক ঘৰ নং : ২৭৮ বয়স : 30 লিঙ্গ : মহিলা	LDT0140335 ফটো উপলব্ধ
793 নাম : মদন মল্লিক পিতাৰ নাম : লখ মল্লিক ঘৰ নং : ২৭৯ বয়স : 49 লিঙ্গ : পুৰুষ	LDT1141851 ফটো উপলব্ধ	794 নাম : নবিন মল্লিক পিতাৰ নাম : লখ মল্লিক ঘৰ নং : ২৭৯ বয়স : 38 লিঙ্গ : পুৰুষ	LDT1141862 ফটো উপলব্ধ	795 নাম : সংগীতা মল্লিক স্বামীৰ নাম : নবিন মল্লিক ঘৰ নং : ২৭৯ বয়স : 34 লিঙ্গ : মহিলা	LDT0143024 ফটো উপলব্ধ
796 নাম : প্ৰদীপদুত খাডিয়া পিতাৰ নাম : গুৰু খাডিয়া ঘৰ নং : ২৮০ বয়স : 67 লিঙ্গ : পুৰুষ	LDT1141873 ফটো উপলব্ধ	797 নাম : আলীনুশ খাৰিয়া পিতাৰ নাম : প্ৰদীপ খাৰিয়া ঘৰ নং : ২৮০ বয়স : 40 লিঙ্গ : পুৰুষ	LDT1141895 ফটো উপলব্ধ	798 নাম : সবীনা খাৰিয়া স্বামীৰ নাম : আলীনুশ খাৰিয়া ঘৰ নং : ২৮০ বয়স : 34 লিঙ্গ : মহিলা	LDT1141908 ফটো উপলব্ধ
799 নাম : ৰাইমনী খেৰোৱাৰ স্বামীৰ নাম : মনীলাল খেৰোৱাৰ ঘৰ নং : ২৮১ বয়স : 63 লিঙ্গ : মহিলা	LDT1494593 ফটো উপলব্ধ	800 নাম : লক্ষী চবৰ স্বামীৰ নাম : ৰামলাল চবৰ ঘৰ নং : ২৮১ বয়স : 45 লিঙ্গ : মহিলা	LDT1141919 ফটো উপলব্ধ	801 নাম : অঞ্জলী মল্লিক স্বামীৰ নাম : ললিত মল্লিক ঘৰ নং : ২৮১ বয়স : 32 লিঙ্গ : মহিলা	LDT0055657 ফটো উপলব্ধ
802 নাম : জানি চবৰ স্বামীৰ নাম : কৃষ্ণ চবৰ ঘৰ নং : 281 বয়স : 31 লিঙ্গ : মহিলা	LDT0375949 ফটো উপলব্ধ	803 নাম : কৃষ্ণ চবৰ পিতাৰ নাম : বিপদ চবৰ ঘৰ নং : ২৮১ বয়স : 29 লিঙ্গ : পুৰুষ	LDT0236406 ফটো উপলব্ধ	804 নাম : ৰাধেশ্যাম খেৰোৱাৰ পিতাৰ নাম : ৰঘোনাথ খেৰোৱাৰ ঘৰ নং : ২৮১ বয়স : 38 লিঙ্গ : পুৰুষ	LDT0055608 ফটো উপলব্ধ
805 নাম : ৰুহিত মল্লিক পিতাৰ নাম : অজিত মল্লিক ঘৰ নং : ২৮১ বয়স : 30 লিঙ্গ : পুৰুষ	LDT0055699 ফটো উপলব্ধ	806 নাম : গোলাপী বিৰ্জা স্বামীৰ নাম : সন্তল বিৰ্জা ঘৰ নং : 281 বয়স : 32 লিঙ্গ : মহিলা	NZZ0078527 ফটো উপলব্ধ	807 নাম : বাসন্তী বিৰ্জা স্বামীৰ নাম : পুন বিৰ্জা ঘৰ নং : ২৮১ বয়স : 30 লিঙ্গ : মহিলা	LDT0236232 ফটো উপলব্ধ
E 808 নাম : দেবাৰু বিৰ্জা পিতাৰ নাম : ভূদেবা বিৰ্জা ঘৰ নং : ২৮১ বয়স : 67 লিঙ্গ : পুৰুষ	LDT1141920 ফটো উপলব্ধ	809 নাম : মণিলাল খেৰোৱাৰ পিতাৰ নাম : দুখীয়া খেৰোৱাৰ ঘৰ নং : ২৮১ বয়স : 67 লিঙ্গ : পুৰুষ	LDT1142003 ফটো উপলব্ধ	810 নাম : বিপদ চবৰ পিতাৰ নাম : চৰু চবৰ ঘৰ নং : ২৮১ বয়স : 57 লিঙ্গ : পুৰুষ	LDT1141964 ফটো উপলব্ধ



811 নাম : সোমাবু বিৰ্জা পিতাৰ নাম : ভদোবা বিৰ্জা ঘৰ নং : ২৮১ক বয়স : 52 লিঙ্গ : পুৰুষ	LDT1141953 ফটো উপলব্ধ	812 নাম : বমলা চুবৰ স্বামীৰ নাম : বিপদ চুবৰ ঘৰ নং : ২৮১খ বয়স : 49 লিঙ্গ : মহিলা	LDT1141975 ফটো উপলব্ধ	813 নাম : সুভাষ খেৰোবাৰ পিতাৰ নাম : মনিলাল খেৰোবাৰ ঘৰ নং : ২৮১ঘ বয়স : 42 লিঙ্গ : পুৰুষ	LDT1141986 ফটো উপলব্ধ
814 নাম : অমৰ মল্লিক পিতাৰ নাম : আজত মল্লিক ঘৰ নং : ২৮১ঙ বয়স : 41 লিঙ্গ : পুৰুষ	LDT1142025 ফটো উপলব্ধ	815 নাম : পুণম খেৰোবাৰ স্বামীৰ নাম : সুভাষ খেৰোবাৰ ঘৰ নং : ২৮১চ বয়স : 39 লিঙ্গ : মহিলা	LDT1141997 ফটো উপলব্ধ	816 নাম : পুন বিৰ্জা পিতাৰ নাম : দেবাবু বিৰ্জা ঘৰ নং : ২৮১ক বয়স : 37 লিঙ্গ : পুৰুষ	LDT1141931 ফটো উপলব্ধ
817 নাম : সন্তল বিৰ্জা পিতাৰ নাম : দেবাবু বিৰ্জা ঘৰ নং : ২৮১ক বয়স : 35 লিঙ্গ : পুৰুষ	LDT1141942 ফটো উপলব্ধ	818 নাম : ৰশ্মি মল্লিক স্বামীৰ নাম : অমৰ মল্লিক ঘৰ নং : ২৮১ঙ বয়স : 35 লিঙ্গ : মহিলা	LDT1142036 ফটো উপলব্ধ	819 নাম : শংকৰ ঠাকুৰ পিতাৰ নাম : ফাগু ঠাকুৰ ঘৰ নং : ২৮২ বয়স : 49 লিঙ্গ : পুৰুষ	LDT1142047 ফটো উপলব্ধ
820 নাম : সুমিলা ঠাকুৰ স্বামীৰ নাম : শংকৰ ঠাকুৰ ঘৰ নং : ২৮২ বয়স : 43 লিঙ্গ : মহিলা	LDT1142058 ফটো উপলব্ধ	821 নাম : অজয় ঠাকুৰ পিতাৰ নাম : শংকৰ ঠাকুৰ ঘৰ নং : ২৮২ বয়স : 25 লিঙ্গ : পুৰুষ	LDT0376079 ফটো উপলব্ধ	822 নাম : কাঞ্চন ঠাকুৰ পিতাৰ নাম : শংকৰ ঠাকুৰ ঘৰ নং : 282 বয়স : 21 লিঙ্গ : মহিলা	NZZ0010231 ফটো উপলব্ধ
823 নাম : সাতবুধনী বিৰজীয়া স্বামীৰ নাম : মাংৰু বিৰজীয়া ঘৰ নং : ২৮৩ বয়স : 49 লিঙ্গ : মহিলা	LDT1142069 ফটো উপলব্ধ	824 নাম : পুষ্পক বিৰজীয়া পিতাৰ নাম : সাতবুধনী বিৰজীয়া ঘৰ নং : ২৮৩ বয়স : 34 লিঙ্গ : পুৰুষ	LDT1142070 ফটো উপলব্ধ	825 নাম : যোগেন বাউৰী পিতাৰ নাম : চুফল বাউৰী ঘৰ নং : ২৮৪ বয়স : 47 লিঙ্গ : পুৰুষ	LDT1136103 ফটো উপলব্ধ
826 নাম : সুশান্তি বাউৰী স্বামীৰ নাম : যোগেন বাউৰী ঘৰ নং : ২৮৪ বয়স : 42 লিঙ্গ : মহিলা	LDT1136114 ফটো উপলব্ধ	827 নাম : ৰহিত বাউৰী পিতাৰ নাম : যোগেন বাউৰী ঘৰ নং : 284 বয়স : 23 লিঙ্গ : পুৰুষ	NZZ0080226 ফটো উপলব্ধ	828 নাম : হিৰামণ দাস পিতাৰ নাম : উমাকান্ত দাস ঘৰ নং : ২৮৫ বয়স : 53 লিঙ্গ : পুৰুষ	LDT1142343 ফটো উপলব্ধ
829 নাম : বিচিত্ৰা খেৰুৱাৰ স্বামীৰ নাম : নিমল খেৰুৱাৰ ঘৰ নং : ২৮৫ বয়স : 42 লিঙ্গ : মহিলা	LDT1494366 ফটো উপলব্ধ	830 নাম : পিংকী বাউৰী স্বামীৰ নাম : নৰেন বাউৰী ঘৰ নং : ২৮৫ বয়স : 35 লিঙ্গ : মহিলা	LDT1136169 ফটো উপলব্ধ	831 নাম : বিৰেন বাউৰী পিতাৰ নাম : চুফল বাউৰী ঘৰ নং : ২৮৬ বয়স : 43 লিঙ্গ : পুৰুষ	LDT1136125 ফটো উপলব্ধ
832 নাম : জুনিতা ৰাজপুত স্বামীৰ নাম : জিতেন ৰাজপুত ঘৰ নং : ২৮৬ বয়স : 34 লিঙ্গ : মহিলা	LDT1142387 ফটো উপলব্ধ	833 নাম : ৰাধিকা খেৰোৱাৰ স্বামীৰ নাম : সুজিত খেৰোৱাৰ ঘৰ নং : ২৮৬ বয়স : 29 লিঙ্গ : মহিলা	LDT0140111 ফটো উপলব্ধ	834 নাম : জোনালি বাউৰী পিতাৰ নাম : বিৰেন বাউৰী ঘৰ নং : ২৮৬ বয়স : 23 লিঙ্গ : মহিলা	LDT7251960 ফটো উপলব্ধ
835 নাম : ৰেনু বাউৰী স্বামীৰ নাম : বিৰেন বাউৰী ঘৰ নং : ২৮৭ বয়স : 42 লিঙ্গ : মহিলা	LDT1136136 ফটো উপলব্ধ	836 নাম : সুৰেন বাউৰী পিতাৰ নাম : চুফল বাউৰী ঘৰ নং : ২৮৭ বয়স : 40 লিঙ্গ : পুৰুষ	LDT1136147 ফটো উপলব্ধ	837 নাম : চুজিত খেৰুৱাৰ পিতাৰ নাম : হৰি খেৰুৱাৰ ঘৰ নং : ২৮৭ বয়স : 39 লিঙ্গ : পুৰুষ	LDT1142398 ফটো উপলব্ধ
838 নাম : হীৰামনি বাউৰী স্বামীৰ নাম : চুৰেন বাউৰী ঘৰ নং : ২৮৭ বয়স : 37 লিঙ্গ : মহিলা	LDT1136192 ফটো উপলব্ধ	839 নাম : সাবিত্ৰী খেৰুৱাৰ স্বামীৰ নাম : সুনিল খেৰুৱাৰ ঘৰ নং : ২৮৭ বয়স : 34 লিঙ্গ : মহিলা	LDT1142332 ফটো উপলব্ধ	840 নাম : বিজয় বিৰ্জা পিতাৰ নাম : সুৰজান বিৰ্জা ঘৰ নং : ২৮৭ বয়স : 32 লিঙ্গ : পুৰুষ	LDT1142321 ফটো উপলব্ধ



841 নাম : শিৱ তান্তী অন্যান্য: ৰঞ্জিত তান্তী ঘৰ নং : 302 বয়স : 30 লিঙ্গ : পুৰুষ	NZZ0093179 ফটো উপলব্ধ	842 নাম : অনিতা দৈমাৰী পিতাৰ নাম: বিশ্বনাথ দৈমাৰী ঘৰ নং : 385 বয়স : 40 লিঙ্গ : মহিলা	LDT1237407 ফটো উপলব্ধ	843 নাম : বৃধ চবৰ পিতাৰ নাম: মঙ্গলো চবৰ ঘৰ নং : 346 বয়স : 44 লিঙ্গ : পুৰুষ	NZZ0106179 ফটো উপলব্ধ
844 নাম : শান্তি বিৰ্জা স্বামীৰ নাম: চিনত বিৰ্জা ঘৰ নং : 510 বয়স : 33 লিঙ্গ : মহিলা	LDT1494480 ফটো উপলব্ধ	845 নাম : অনামিকা আইন্দা স্বামীৰ নাম: জৰ্জ মুন্দা ঘৰ নং : 582 বয়স : 31 লিঙ্গ : মহিলা	LDT1494504 ফটো উপলব্ধ	846 নাম : মেঘোৱা বিৰ্জা পিতাৰ নাম: মাংবু বিৰ্জা ঘৰ নং : 583 বয়স : 65 লিঙ্গ : পুৰুষ	LDT0084186 ফটো উপলব্ধ
847 নাম : ইছাৰাম বিৰ্জা পিতাৰ নাম: মিনাৰাম বিৰ্জা ঘৰ নং : 543 বয়স : 40 লিঙ্গ : পুৰুষ	LDT0084269 ফটো উপলব্ধ	848 নাম : বিবি বৰুৱা স্বামীৰ নাম: মোহন বৰুৱা ঘৰ নং : 585 বয়স : 62 লিঙ্গ : মহিলা	LDT0084327 ফটো উপলব্ধ	849 নাম : নয়নমুনি বৰুৱা পিতাৰ নাম: মোহন বৰুৱা ঘৰ নং : 585 বয়স : 38 লিঙ্গ : পুৰুষ	LDT0084335 ফটো উপলব্ধ
R 850 নাম : লক্ষী মল্লিক পিতাৰ নাম: সুদাম মল্লিক ঘৰ নং : বেহেলী বয়স : 26 লিঙ্গ : মহিলা	NZZ0068338 ফটো উপলব্ধ	R 851 নাম : প্ৰীতি মল্লিক পিতাৰ নাম: সুদাম মল্লিক ঘৰ নং : বেহেলী বয়স : 23 লিঙ্গ : মহিলা	NZZ0068346 ফটো উপলব্ধ	852 নাম : ৰশ্মি খেৰুৱাৰ পিতাৰ নাম: নিমল খেৰুৱাৰ ঘৰ নং : বিহালী শাখা চাহ বাগিচা বয়স : 22 লিঙ্গ : মহিলা	NZZ0079533 ফটো উপলব্ধ
853 নাম : মংগল সিং পিতাৰ নাম: ৰাজেন খেৰুৱাল ঘৰ নং : 6 বয়স : 28 লিঙ্গ : পুৰুষ	LDT0162214 ফটো উপলব্ধ				



854	1	NZZ0141366	ফটো উপলব্ধ	নাম : মাগ্ৰেট কাণ্ডলনা পিতাৰ নাম: প্রদীপ মুণ্ডা ঘৰ নং : 197 বয়স : 21 লিঙ্গ : মহিলা	855	1	NZZ0144741	ফটো উপলব্ধ	নাম : বিমা ওৰাং স্বামীৰ নাম: সঞ্জয় ওৰাং ঘৰ নং : ১৫ বয়স : 25 লিঙ্গ : মহিলা	856	1	NZZ0145094	ফটো উপলব্ধ	নাম : অমিত টেটে পিতাৰ নাম: কালুচ খাড়িয়া ঘৰ নং : ২৬৩ক বয়স : 24 লিঙ্গ : পুৰুষ
857	1	NZZ0145045	ফটো উপলব্ধ	নাম : ৰুমিত খেৰুৱাৰ পিতাৰ নাম: ধনেশ্বৰ খেৰুৱাৰ ঘৰ নং : ২৬৫ বয়স : 23 লিঙ্গ : পুৰুষ	858	1	NZZ0145060	ফটো উপলব্ধ	নাম : সুনালী খাৰিয়া পিতাৰ নাম: কালুচ খাৰিয়া ঘৰ নং : ২৬৩ক বয়স : 22 লিঙ্গ : মহিলা	859	1	NZZ0145029	ফটো উপলব্ধ	নাম : আকাশ মল্লিক পিতাৰ নাম: জয়পাল মল্লিক ঘৰ নং : ২৭৬ বয়স : 21 লিঙ্গ : পুৰুষ
860	1	NZZ0145607	ফটো উপলব্ধ	নাম : মৌচুমী ৰাজপুত স্বামীৰ নাম: মদুল সিং ৰাজপুত ঘৰ নং : ১৬ বয়স : 25 লিঙ্গ : মহিলা	861	1	NZZ0146480	ফটো উপলব্ধ	নাম : অজয় খেৰুৱাৰ পিতাৰ নাম: হৰেন খেৰুৱাৰ ঘৰ নং : ২৫৮ বয়স : 43 লিঙ্গ : পুৰুষ	862	1	NZZ0146803	ফটো উপলব্ধ	নাম : সুনিল ভূমিজ পিতাৰ নাম: সমাৰু ভূমিজ ঘৰ নং : ২৭২ বয়স : 21 লিঙ্গ : পুৰুষ
863	1	NZZ0147017	ফটো উপলব্ধ	নাম : বিনা মুণ্ডা স্বামীৰ নাম: বিক্রম মুণ্ডা ঘৰ নং : ১৪৮ বয়স : 37 লিঙ্গ : মহিলা	864	1	NZZ0147215	ফটো উপলব্ধ	নাম : বাবুল খেৰুৱাৰ পিতাৰ নাম: ৰাজেন খেৰুৱাৰ ঘৰ নং : ৩০ বয়স : 33 লিঙ্গ : পুৰুষ	865	1	NZZ0150474	ফটো উপলব্ধ	নাম : অমিত চবৰ পিতাৰ নাম: জোহান চবৰ ঘৰ নং : ১৩ বয়স : 20 লিঙ্গ : পুৰুষ
866	1	NZZ0159392	ফটো উপলব্ধ	নাম : জিবৰিয়া টিগ্গা স্বামীৰ নাম: উপেন বোৰ ঘৰ নং : ৬১ বয়স : 31 লিঙ্গ : মহিলা	867	1	NZZ0159442	ফটো উপলব্ধ	নাম : জাসমিন কুজুৰ স্বামীৰ নাম: পিয়ুস জজোৱাৰ ঘৰ নং : ১৮৪ বয়স : 32 লিঙ্গ : মহিলা	S 868	1	NZZ0160267	ফটো উপলব্ধ	নাম : নিৰঝাৰিনি শইকীয়া পিতাৰ নাম: শৰত জ্যোতি শইকীয়া ঘৰ নং : ৩৭ বয়স : 19 লিঙ্গ : মহিলা



869	1	NZZ0166942	ফটো উপলব্ধ	870	1	NZZ0167007	ফটো উপলব্ধ	871	1	NZZ0168104	ফটো উপলব্ধ
<p>নাম : জিবিআৰ বাঘোৱাৰ পিতাৰ নাম: জিমাছ বাঘোৱাৰ ঘৰ নং : ১৩৮ বয়স : 20 লিঙ্গ : পুৰুষ</p>				<p>নাম : বীতা ভূমিজ পিতাৰ নাম: বিৰচা ভূমিজ ঘৰ নং : 272 বয়স : 25 লিঙ্গ : মহিলা</p>				<p>নাম : বাধিকা ভূমিজ পিতাৰ নাম: বুধেশ্বৰ ভূমিজ ঘৰ নং : ২৬৬ বয়স : 22 লিঙ্গ : মহিলা</p>			
872	1	NZZ0169318	ফটো উপলব্ধ	873	1	NZZ0171579	ফটো উপলব্ধ	874	1	NZZ0171603	ফটো উপলব্ধ
<p>নাম : বাধিকা চবৰ পিতাৰ নাম: দুৰ্গা চবৰ ঘৰ নং : ১৫৪ বয়স : 20 লিঙ্গ : মহিলা</p>				<p>নাম : লক্ষ্মী ৰাজপুত স্বামীৰ নাম: টংকেশ্বৰ খেৰোৱাৰ ঘৰ নং : 22 বয়স : 25 লিঙ্গ : মহিলা</p>				<p>নাম : ললিতা বিৰজা পিতাৰ নাম: সুনীল বিৰজা ঘৰ নং : 177 বয়স : 21 লিঙ্গ : পুৰুষ</p>			
875	1	NZZ0171629	ফটো উপলব্ধ	876	1	NZZ0171637	ফটো উপলব্ধ	877	1	NZZ0171652	ফটো উপলব্ধ
<p>নাম : সঞ্জয় ওৰাং পিতাৰ নাম: বিপিন ওৰাং ঘৰ নং : 25 বয়স : 27 লিঙ্গ : পুৰুষ</p>				<p>নাম : নিৰজ মল্লিক পিতাৰ নাম: বিৰেচ মল্লিক ঘৰ নং : 19 বয়স : 19 লিঙ্গ : পুৰুষ</p>				<p>নাম : জোনমনি বৰুৱা স্বামীৰ নাম: নয়নমনি বৰুৱা ঘৰ নং : 545 বয়স : 25 লিঙ্গ : মহিলা</p>			
878	1	NZZ0173310	ফটো উপলব্ধ	879	1	NZZ0173328	ফটো উপলব্ধ	880	1	NZZ0173336	ফটো উপলব্ধ
<p>নাম : লক্ষ্মীমনি খেৰোৱাৰ স্বামীৰ নাম: বাবুল খেৰোৱাৰ ঘৰ নং : 30 বয়স : 28 লিঙ্গ : মহিলা</p>				<p>নাম : বেৰোনিকু বেগ পিতাৰ নাম: দিলীপ বেগ ঘৰ নং : 142 বয়স : 20 লিঙ্গ : মহিলা</p>				<p>নাম : আলেক্সাচ বাঘোৱাৰ পিতাৰ নাম: জিনিচ বাঘোৱাৰ ঘৰ নং : 138 বয়স : 19 লিঙ্গ : পুৰুষ</p>			
881	1	NZZ0173369	ফটো উপলব্ধ	882	1	NZZ0178491	ফটো উপলব্ধ	883	1	NZZ0178764	ফটো উপলব্ধ
<p>নাম : উমেশ খেৰোৱাৰ পিতাৰ নাম: চানু খেৰোৱাৰ ঘৰ নং : 11 বয়স : 22 লিঙ্গ : পুৰুষ</p>				<p>নাম : অম্বশ তপু পিতাৰ নাম: জোহান তপু ঘৰ নং : 6 বয়স : 25 লিঙ্গ : পুৰুষ</p>				<p>নাম : আলিশা গুৱালা স্বামীৰ নাম: ৰাহুল গুৱালা ঘৰ নং : 103 বয়স : 26 লিঙ্গ : মহিলা</p>			
884	1	NZZ0178533	ফটো উপলব্ধ	885	1	NZZ0178806	ফটো উপলব্ধ	886	1	NZZ0178657	ফটো উপলব্ধ
<p>নাম : কাজল খেৰুৱাৰ পিতাৰ নাম: ধনেশ্বৰ খেৰুৱাৰ ঘৰ নং : 265 বয়স : 20 লিঙ্গ : মহিলা</p>				<p>নাম : চুচিলা মুণ্ডা স্বামীৰ নাম: দমনিক মুণ্ডা ঘৰ নং : 105 বয়স : 28 লিঙ্গ : মহিলা</p>				<p>নাম : জন তপু পিতাৰ নাম: দিগা তপু ঘৰ নং : 150ক বয়স : 63 লিঙ্গ : পুৰুষ</p>			
887	1	NZZ0178772	ফটো উপলব্ধ								
<p>নাম : দমনিক মুণ্ডা মাতৃৰ নাম: লসিআ মুণ্ডা ঘৰ নং : 105 বয়স : 32 লিঙ্গ : পুৰুষ</p>											

ভোটাৰৰ সাৰাংশ

A) ভোটাৰৰ সংখ্যা

	তালিকাৰ প্ৰকাৰ	তালিকাৰ চিনাক্তকৰণ	ভোটাৰৰ সংখ্যা							
			পুৰুষ	মহিলা	৩য় লিঙ্গ	মুঠ				
I	মূল তালিকা	মূল তালিকা	বিশেষ সংশোধন, 2026 চনৰ পূৰ্বৰ 2025 চনৰ মূল তালিকাৰ লগত থকা সংযোজন সমূহ একত্ৰিতকৰণ কৰা তালিকা।				390	463	0	853
II	যোগ তালিকা	পৰিপূৰক 1	বিশেষ সংক্ষিপ্ত সংশোধন, 2026				7	8	0	15
		পৰিপূৰক 2	অনবিচ্ছিন্ন সংশোধন 2026				9	10	0	19
			মুঠ				16	18	0	34
III	বিয়োজন তালিকা	পৰিপূৰক 1	বিশেষ সংক্ষিপ্ত সংশোধন, 2026				39	56	0	95
		পৰিপূৰক 2	অনবিচ্ছিন্ন সংশোধন 2026				1	3	0	4
			মুঠ				40	59	0	99
IV	লিংগ ক্ষেত্ৰত পৰিবৰ্তনৰ বাবে পাৰ্থক্য					0	0	0	0	
এই সংশোধনৰ পিছত ভোটাৰ তালিকাত ভোটাৰৰ মুঠ সংখ্যা (I+II-III+IV)						366	422	0	788	

B) শুধৰনীৰ সংখ্যা

তালিকাৰ প্ৰকাৰ	তালিকাৰ চিনাক্তকৰণ	শুধৰনীৰ সংখ্যা
পৰিপূৰক 1	বিশেষ সংক্ষিপ্ত সংশোধন, 2026	1
পৰিপূৰক 2	অনবিচ্ছিন্ন সংশোধন 2026	0
	মুঠ	1

নিৰ্বাচক পঞ্জীয়ন বিষয়াৰ স্বাক্ষৰ

E-মত, S-স্থানান্তৰিত/ বাসস্থান পৰিবৰ্তন, R-প্ৰতিলিপি, M-নিখোজ, Q-অযোগ্য