



## ভোটাৰ তালিকা 2026 S03 অসম

বিধানসভা সমষ্টিৰ নম্বৰ, নাম আৰু সংৰক্ষণৰ স্থিতি : 71 - বিহালী (অনুসূচিত জাতি)		খণ্ড নং : 123																			
এই বিধানসভা সমষ্টিত কোন সংসদীয় সমষ্টিৰ অন্তৰ্গত তাৰ নম্বৰ, নাম আৰু সংৰক্ষণ স্থিতি : 11 - শোণিতপুৰ (সাধাৰণ)																					
1. সংশোধনৰ বিৱৰণ																					
সংশোধনৰ বছৰ	2026	তালিকাৰ চিনাক্তকৰণ																			
ভিত্তি তাৰিখ	01-04-2026	বিশেষ সংশোধন, 2026 চনৰ পূৰ্বৰ 2025 চনৰ মূল তালিকাৰ লগত থকা সংযোজন সমূহ একত্ৰিতকৰণ কৰা তালিকা।																			
সংশোধনৰ প্ৰকাৰ	বিশেষ সংশোধন 2026																				
প্ৰকাশনৰ তাৰিখ	23-03-2026																				
2. খণ্ড আৰু ভোটগ্ৰহন কেন্দ্ৰৰ বিৱৰণ																					
খণ্ডৰ অন্তৰ্গত এলেকা সমূহৰ নম্বৰ আৰু নাম																					
1-নতুন বিহাৰী	<table border="1" style="width: 100%; border-collapse: collapse;"> <tr> <td>মূল চহৰ/গাওঁ</td> <td>: নতুন বিহাৰী</td> </tr> <tr> <td>ৱাৰ্ড নং</td> <td>:</td> </tr> <tr> <td>ডাকঘৰ</td> <td>: বেদেতি (উপ ডাকঘৰ)</td> </tr> <tr> <td>পুলিচ থানা</td> <td>: বিহালী</td> </tr> <tr> <td>ব্লক</td> <td>: বিহালী</td> </tr> <tr> <td>ৰাজহ চক্ৰ</td> <td>: বিশ্বনাথ ৰাজহ চক্ৰ</td> </tr> <tr> <td>জিলা</td> <td>: বিশ্বনাথ</td> </tr> <tr> <td>পিনকোড</td> <td>: 784179</td> </tr> </table>					মূল চহৰ/গাওঁ	: নতুন বিহাৰী	ৱাৰ্ড নং	:	ডাকঘৰ	: বেদেতি (উপ ডাকঘৰ)	পুলিচ থানা	: বিহালী	ব্লক	: বিহালী	ৰাজহ চক্ৰ	: বিশ্বনাথ ৰাজহ চক্ৰ	জিলা	: বিশ্বনাথ	পিনকোড	: 784179
মূল চহৰ/গাওঁ	: নতুন বিহাৰী																				
ৱাৰ্ড নং	:																				
ডাকঘৰ	: বেদেতি (উপ ডাকঘৰ)																				
পুলিচ থানা	: বিহালী																				
ব্লক	: বিহালী																				
ৰাজহ চক্ৰ	: বিশ্বনাথ ৰাজহ চক্ৰ																				
জিলা	: বিশ্বনাথ																				
পিনকোড	: 784179																				
3. ভোটগ্ৰহন কেন্দ্ৰৰ বিৱৰণ																					
ভোটগ্ৰহন কেন্দ্ৰৰ নম্বৰ আৰু নাম :	ভোটগ্ৰহন কেন্দ্ৰৰ প্ৰকাৰ (পুৰুষ/মহিলা/সাধাৰণ)		সাধাৰণ																		
123 - বিহাৰী প্ৰাথমিক বিদ্যালয়	খণ্ডৰ অন্তৰ্গত সহায়ক ভোটগ্ৰহন কেন্দ্ৰৰ সংখ্যা :		0																		
ভোটগ্ৰহন কেন্দ্ৰৰ ঠিকনা :	বিহাৰী প্ৰাথমিক বিদ্যালয়, কোঠা নং ১, নতুন বিহাৰী																				
4. ভোটাৰৰ সংখ্যা																					
আৰম্ভনি ক্ৰমিক নং	শেষ ক্ৰমিক নং	মুঠ ভোটাৰ																			
		পুৰুষ	মহিলা	৩য় লিঙ্গ	মুঠ																
1	572	257	272	0	529																

নিৰ্বাচক পঞ্জীয়ন বিষয়াৰ স্বাক্ষৰ

Nazri Naksha

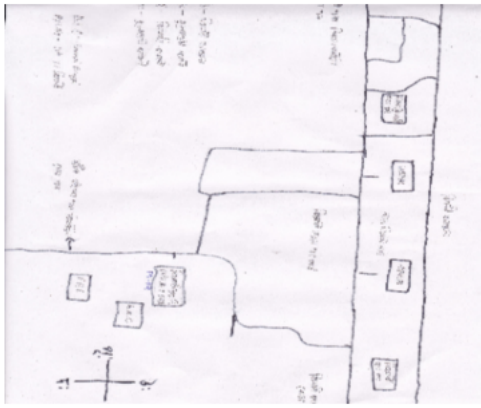

Google Map View

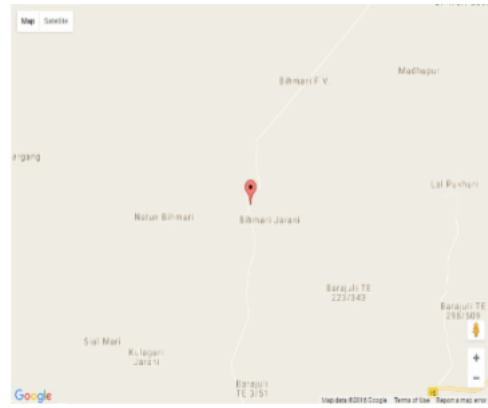

Polling Station Building Front View



ভোটগ্রহন কেন্দ্ৰৰ সন্মুখৰ দৃশ্য



Cad View

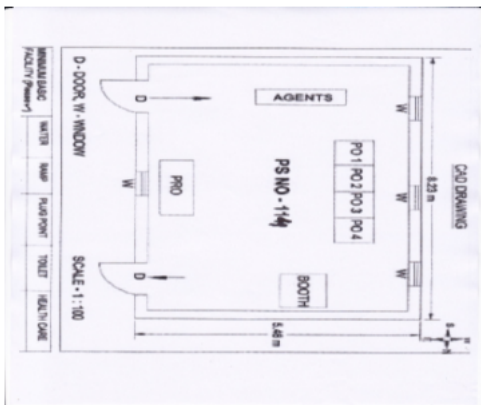

Key MAP View

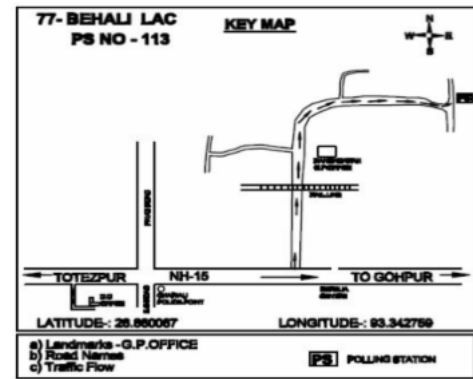



1 নাম : মিনতী ওৰাং স্বামীৰ নাম: টুলকু ওৰাং ঘৰ নং : 0 বয়স : 37 লিঙ্গ : মহিলা	LDT0295436 ফটো উপলব্ধ	2 নাম : প্রনতি মণ্ডল পিতাৰ নাম: তপন মণ্ডল ঘৰ নং : 0 বয়স : 25 লিঙ্গ : মহিলা	NZZ0086702 ফটো উপলব্ধ	3 নাম : বিনোদ তেৰাং পিতাৰ নাম: লংকিৰাম তেৰাং ঘৰ নং : 0 বয়স : 22 লিঙ্গ : পুৰুষ	LDT0498956 ফটো উপলব্ধ
4 নাম : কামবুৰা তেৰন পিতাৰ নাম: বৰ তেৰন ঘৰ নং : 1 বয়স : 70 লিঙ্গ : পুৰুষ	LDT1114596 ফটো উপলব্ধ	5 নাম : কাছে ছিগনাৰপী স্বামীৰ নাম: কামবুৰা তেৰন ঘৰ নং : 1 বয়স : 65 লিঙ্গ : মহিলা	LDT1114609 ফটো উপলব্ধ	6 নাম : বামেশ্বৰ তেৰন পিতাৰ নাম: কামবুৰা তেৰন ঘৰ নং : 1 বয়স : 35 লিঙ্গ : পুৰুষ	LDT0133900 ফটো উপলব্ধ
7 নাম : মনসিং তেৰন পিতাৰ নাম: কামবুৰা তেৰন ঘৰ নং : 1 বয়স : 32 লিঙ্গ : পুৰুষ	LDT0128322 ফটো উপলব্ধ	8 নাম : মৰমী ছিগনাৰপী স্বামীৰ নাম: মন সিং তেৰন ঘৰ নং : 1 বয়স : 28 লিঙ্গ : মহিলা	LDT0133934 ফটো উপলব্ধ	9 নাম : কাৰেং তেৰনপী পিতাৰ নাম: কাম্বুৰা তেৰন ঘৰ নং : 1 বয়স : 25 লিঙ্গ : মহিলা	LDT7274582 ফটো উপলব্ধ
10 নাম : পুলিন তেৰন পিতাৰ নাম: জনাঠি তেৰন ঘৰ নং : 2 বয়স : 42 লিঙ্গ : পুৰুষ	LDT1114643 ফটো উপলব্ধ	11 নাম : লিৰডন ইংতিপী স্বামীৰ নাম: পুলিন তেৰন ঘৰ নং : 2 বয়স : 37 লিঙ্গ : মহিলা	LDT1114654 ফটো উপলব্ধ	12 নাম : লংকিৰাম তেৰাং পিতাৰ নাম: বাপুৰাম তেৰাং ঘৰ নং : 3 বয়স : 52 লিঙ্গ : পুৰুষ	LDT1114701 ফটো উপলব্ধ
13 নাম : ফুলেশ্বৰী বংপীপী স্বামীৰ নাম: লংকিৰাম তেৰাং ঘৰ নং : 3 বয়স : 48 লিঙ্গ : মহিলা	LDT1114712 ফটো উপলব্ধ	14 নাম : মোহন তেৰাং পিতাৰ নাম: লংকিৰাম তেৰাং ঘৰ নং : 3 বয়স : 27 লিঙ্গ : পুৰুষ	LDT0469882 ফটো উপলব্ধ	S 15 নাম : অঞ্জলী তেৰাংপী পিতাৰ নাম: লংকিৰাম তেৰাং ঘৰ নং : 3 বয়স : 23 লিঙ্গ : মহিলা	LDT0501064 ফটো উপলব্ধ
16 নাম : বালি কিলিং পিতাৰ নাম: জ্বৰ কিলিং ঘৰ নং : 8 বয়স : 67 লিঙ্গ : পুৰুষ	LDT1114734 ফটো উপলব্ধ	17 নাম : কাজিৰ বংহাংপী স্বামীৰ নাম: বালি কিলিং ঘৰ নং : 8 বয়স : 62 লিঙ্গ : মহিলা	LDT1114745 ফটো উপলব্ধ	18 নাম : বাজেন কিলিং পিতাৰ নাম: বালি কিলিং ঘৰ নং : 8 বয়স : 42 লিঙ্গ : পুৰুষ	LDT1114756 ফটো উপলব্ধ
19 নাম : মেনসিং কিলিং পিতাৰ নাম: বালি কিলিং ঘৰ নং : 8 বয়স : 40 লিঙ্গ : পুৰুষ	LDT1114790 ফটো উপলব্ধ	20 নাম : লিলী তেৰাংপী স্বামীৰ নাম: বাজেন কিলিং ঘৰ নং : 8 বয়স : 39 লিঙ্গ : মহিলা	LDT1114767 ফটো উপলব্ধ	21 নাম : বিজয় কিলিং পিতাৰ নাম: বালি কিলিং ঘৰ নং : 8 বয়স : 34 লিঙ্গ : পুৰুষ	LDT1114789 ফটো উপলব্ধ
S 22 নাম : সোনালী বংহাংপী স্বামীৰ নাম: বিজয় কিলিং ঘৰ নং : 8 বয়স : 25 লিঙ্গ : মহিলা	LDT0284315 ফটো উপলব্ধ	23 নাম : চুমি বংহাংপী স্বামীৰ নাম: বিজয় কিলিং ঘৰ নং : 4 বয়স : 24 লিঙ্গ : মহিলা	LDT7251259 ফটো উপলব্ধ	24 নাম : জোহন কিলিং পিতাৰ নাম: বাজেন কিলিং ঘৰ নং : 4 বয়স : 23 লিঙ্গ : পুৰুষ	NZZ0086678 ফটো উপলব্ধ
25 নাম : কাচং তেৰাংপী স্বামীৰ নাম: দিপসেন তিমুং ঘৰ নং : 5 বয়স : 67 লিঙ্গ : মহিলা	LDT1114825 ফটো উপলব্ধ	26 নাম : চাংৰেক তিমুং পিতাৰ নাম: দিপসেন তিমুং ঘৰ নং : 5 বয়স : 57 লিঙ্গ : পুৰুষ	LDT1114803 ফটো উপলব্ধ	27 নাম : কাদম ইংতিপী স্বামীৰ নাম: চাংৰেক তিমুং ঘৰ নং : 5 বয়স : 52 লিঙ্গ : মহিলা	LDT1114814 ফটো উপলব্ধ
28 নাম : জিনা তেৰনপী স্বামীৰ নাম: বিৰেন তিমুং ঘৰ নং : 5 বয়স : 40 লিঙ্গ : মহিলা	LDT0245449 ফটো উপলব্ধ	E 29 নাম : বিৰেন তিমুং পিতাৰ নাম: দিপসেন তিমুং ঘৰ নং : 5 বয়স : 35 লিঙ্গ : পুৰুষ	LDT1114836 ফটো উপলব্ধ	30 নাম : মহেশ্বৰ তিমুং পিতাৰ নাম: চাংৰেক তিমুং ঘৰ নং : 5 বয়স : 32 লিঙ্গ : পুৰুষ	LDT0006886 ফটো উপলব্ধ



31 নাম : বুমালা ইংতিপী পিতাৰ নাম: মহেশ্বৰ তিমুং ঘৰ নং : ৫ বয়স : 30 লিঙ্গ : মহিলা	LDT0006887 ফটো উপলব্ধ	32 নাম : অজয় তিমুং পিতাৰ নাম: ছাংৰৈক তিমুং ঘৰ নং : ৫ বয়স : 28 লিঙ্গ : পুৰুষ	LDT0131854 ফটো উপলব্ধ	33 নাম : মনি ইংতিপী স্বামীৰ নাম: অজয় তিমুং ঘৰ নং : ৫ বয়স : 27 লিঙ্গ : মহিলা	LDT0245290 ফটো উপলব্ধ
34 নাম : মনোজ তিমুং পিতাৰ নাম: চাংৰৈগ তিমুং ঘৰ নং : 5 বয়স : 25 লিঙ্গ : পুৰুষ	LDT0284117 ফটো উপলব্ধ	35 নাম : মণিকা বোঃপী স্বামীৰ নাম: মনোশ তিমুং ঘৰ নং : ৫ বয়স : 25 লিঙ্গ : মহিলা	LDT0289223 ফটো উপলব্ধ	36 নাম : ভুসলা ওৰথা পিতাৰ নাম: ফুলচন ওৰথা ঘৰ নং : ৫কু বয়স : 46 লিঙ্গ : পুৰুষ	LDT1114847 ফটো উপলব্ধ
37 নাম : বানি ওৰথা স্বামীৰ নাম: ভুসলা ওৰথা ঘৰ নং : ৫কু বয়স : 37 লিঙ্গ : মহিলা	LDT1114858 ফটো উপলব্ধ	38 নাম : চুকুৰমনি গোৱালা স্বামীৰ নাম: হাৰদোবা গোৱালা ঘৰ নং : ৬ বয়স : 77 লিঙ্গ : মহিলা	LDT1114870 ফটো উপলব্ধ	39 নাম : ভৰত গোৱালা পিতাৰ নাম: হাৰদোবা গোৱালা ঘৰ নং : ৬ বয়স : 50 লিঙ্গ : পুৰুষ	LDT1114927 ফটো উপলব্ধ
40 নাম : পুকলু গোৱালা পিতাৰ নাম: হাৰদোবা গোৱালা ঘৰ নং : ৬ বয়স : 49 লিঙ্গ : পুৰুষ	LDT1114881 ফটো উপলব্ধ	41 নাম : বিজয় গোৱালা পিতাৰ নাম: হাৰদোবা গোৱালা ঘৰ নং : ৬ বয়স : 47 লিঙ্গ : পুৰুষ	LDT1114905 ফটো উপলব্ধ	42 নাম : দুনাৰী গুৱালা স্বামীৰ নাম: ভৰত গোৱালা ঘৰ নং : ৬ বয়স : 45 লিঙ্গ : মহিলা	LDT1114938 ফটো উপলব্ধ
E 43 নাম : জিনা গোৱালা স্বামীৰ নাম: বিজয় গোৱালা ঘৰ নং : ৬ বয়স : 42 লিঙ্গ : মহিলা	LDT1114916 ফটো উপলব্ধ	44 নাম : সাবিত্ৰী গোৱালা স্বামীৰ নাম: পুকলু গোৱালা ঘৰ নং : ৬ বয়স : 36 লিঙ্গ : মহিলা	LDT1114892 ফটো উপলব্ধ	45 নাম : পূজা গোৱালা পিতাৰ নাম: পুকলু গোৱালা ঘৰ নং : ৬ বয়স : 23 লিঙ্গ : মহিলা	LDT0344572 ফটো উপলব্ধ
46 নাম : পাক বিৰিজিয়া স্বামীৰ নাম: বুধনা বিৰিজিয়া ঘৰ নং : ৭ বয়স : 57 লিঙ্গ : মহিলা	LDT1114950 ফটো উপলব্ধ	47 নাম : বৰমিনী বিৰ্জা স্বামীৰ নাম: ৰুপম বিৰ্জা ঘৰ নং : ৭কু বয়স : 56 লিঙ্গ : মহিলা	LDT0134742 ফটো উপলব্ধ	48 নাম : ৰুপন বিৰ্জা পিতাৰ নাম: লালু বিৰ্জা ঘৰ নং : ৭কু বয়স : 50 লিঙ্গ : পুৰুষ	LDT0126532 ফটো উপলব্ধ
49 নাম : বাধনা বিৰিজিয়া পিতাৰ নাম: বুধনা বিৰিজিয়া ঘৰ নং : ৭ বয়স : 42 লিঙ্গ : পুৰুষ	LDT1114972 ফটো উপলব্ধ	50 নাম : অঞ্জনা তেৰনপী স্বামীৰ নাম: হাৰমন তিশ্য ঘৰ নং : ৭ বয়স : 37 লিঙ্গ : মহিলা	LDT1114983 ফটো উপলব্ধ	51 নাম : ৰীতা বিৰিজিয়া পিতাৰ নাম: বুধনা বিৰিজিয়া ঘৰ নং : ৭ বয়স : 37 লিঙ্গ : মহিলা	LDT1114961 ফটো উপলব্ধ
52 নাম : বীজয় বিৰ্জা পিতাৰ নাম: বুধনা তেলেঙা ঘৰ নং : ৭ বয়স : 29 লিঙ্গ : পুৰুষ	LDT0410191 ফটো উপলব্ধ	53 নাম : চুকুৰমণি বিৰ্জা স্বামীৰ নাম: বিজয় বিৰ্জা ঘৰ নং : ৭ বয়স : 28 লিঙ্গ : মহিলা	LDT0288704 ফটো উপলব্ধ	54 নাম : ৰোনজেন বিৰ্জা স্বামীৰ নাম: নৰেন বিৰ্জা ঘৰ নং : ৭ কু বয়স : 32 লিঙ্গ : মহিলা	LDT0384255 ফটো উপলব্ধ
55 নাম : নৰেন বিৰ্জা পিতাৰ নাম: ৰুপম বিৰ্জা ঘৰ নং : ৭ কু বয়স : 32 লিঙ্গ : পুৰুষ	LDT0384222 ফটো উপলব্ধ	56 নাম : ধনু ভূমিজ পিতাৰ নাম: জুঙু ভূমিজ ঘৰ নং : ৮ বয়স : 62 লিঙ্গ : পুৰুষ	LDT1115000 ফটো উপলব্ধ	57 নাম : কমলি ভূমিজ স্বামীৰ নাম: ধনু ভূমিজ ঘৰ নং : ৮ বয়স : 57 লিঙ্গ : মহিলা	LDT1115011 ফটো উপলব্ধ
58 নাম : জিতেন ভূমিজ পিতাৰ নাম: ধনু ভূমিজ ঘৰ নং : ৮ বয়স : 35 লিঙ্গ : পুৰুষ	LDT0006888 ফটো উপলব্ধ	59 নাম : ৰঞ্জীত ভূমিজ পিতাৰ নাম: ধনু ভূমিজ ঘৰ নং : ৮ বয়স : 34 লিঙ্গ : পুৰুষ	LDT1493614 ফটো উপলব্ধ	60 নাম : পদমী ভূমিজ স্বামীৰ নাম: ৰঞ্জীত ভূমিজ ঘৰ নং : ৮ বয়স : 29 লিঙ্গ : মহিলা	LDT0098756 ফটো উপলব্ধ



61 নাম : বিতামনি পাতৰ স্বামীৰ নাম: জিতেন ভূমিজ ঘৰ নং : 8 বয়স : 28 লিঙ্গ : মহিলা	NZZ0086629 ফটো উপলব্ধ	62 নাম : অজিত ভূমিজ পিতাৰ নাম: ধুনু ভূমিজ ঘৰ নং : 8 বয়স : 26 লিঙ্গ : পুৰুষ	LDT0503136 ফটো উপলব্ধ	63 নাম : গোপাল ভূমিজ পিতাৰ নাম: কাৰ্তিক ভূমিজ ঘৰ নং : 9 বয়স : 57 লিঙ্গ : পুৰুষ	LDT1115033 ফটো উপলব্ধ
64 নাম : মিটকু ভূমিজ স্বামীৰ নাম: গোপাল ভূমিজ ঘৰ নং : 9 বয়স : 47 লিঙ্গ : মহিলা	LDT1115044 ফটো উপলব্ধ	65 নাম : ঘনশ্যাম ভূমিজ পিতাৰ নাম: গোপাল ভূমিজ ঘৰ নং : 9 বয়স : 24 লিঙ্গ : পুৰুষ	LDT0288688 ফটো উপলব্ধ	66 নাম : গুন ভূমিজ স্বামীৰ নাম: মধু ভূমিজ ঘৰ নং : 10 বয়স : 62 লিঙ্গ : মহিলা	LDT1115066 ফটো উপলব্ধ
67 নাম : কম্পনা ভূমিজ পিতাৰ নাম: মধু ভূমিজ ঘৰ নং : 10 বয়স : 32 লিঙ্গ : মহিলা	LDT0245415 ফটো উপলব্ধ	68 নাম : বমেশ ভূমিজ পিতাৰ নাম: মধু ভূমিজ ঘৰ নং : 10 বয়স : 29 লিঙ্গ : পুৰুষ	LDT0001628 ফটো উপলব্ধ	69 নাম : চমাবী ভূমিজ স্বামীৰ নাম: বমেশ ভূমিজ ঘৰ নং : 10 বয়স : 27 লিঙ্গ : মহিলা	LDT0245431 ফটো উপলব্ধ
70 নাম : কৃষ্ণ ভূমিজ পিতাৰ নাম: মধু ভূমিজ ঘৰ নং : 10 বয়স : 24 লিঙ্গ : পুৰুষ	LDT0499954 ফটো উপলব্ধ	71 নাম : বুম্বৰ ওৰাং পিতাৰ নাম: এতুৱা ওৰাং ঘৰ নং : 11 বয়স : 60 লিঙ্গ : পুৰুষ	LDT1115102 ফটো উপলব্ধ	72 নাম : হুনচাৰ উৰং পিতাৰ নাম: এতৌবা উৰং ঘৰ নং : 11 বয়স : 57 লিঙ্গ : পুৰুষ	LDT1115088 ফটো উপলব্ধ
73 নাম : চানীয়াৰো উৰং স্বামীৰ নাম: হুনচাৰ উৰং ঘৰ নং : 11 বয়স : 52 লিঙ্গ : মহিলা	LDT1115099 ফটো উপলব্ধ	74 নাম : বৃধনি ওৰাং স্বামীৰ নাম: বুম্বাৰ উৰং ঘৰ নং : 11 বয়স : 47 লিঙ্গ : মহিলা	LDT1115113 ফটো উপলব্ধ	75 নাম : প্ৰফেশ্বৰ ওৰাং পিতাৰ নাম: হুনচাৰ ওৰাং ঘৰ নং : 11 বয়স : 38 লিঙ্গ : পুৰুষ	LDT0006889 ফটো উপলব্ধ
76 নাম : ফলেশ্বৰী ওৰাং স্বামীৰ নাম: প্ৰফেশ্বৰ ওৰাং ঘৰ নং : 11 বয়স : 32 লিঙ্গ : মহিলা	LDT1493625 ফটো উপলব্ধ	77 নাম : জিতেন ওৰাং পিতাৰ নাম: পুনছিল ওৰাং ঘৰ নং : 11 বয়স : 30 লিঙ্গ : পুৰুষ	LDT0134023 ফটো উপলব্ধ	78 নাম : মানৱেল টাইচম পিতাৰ নাম: দিনা টাইচম ঘৰ নং : 11 বয়স : 30 লিঙ্গ : পুৰুষ	LDT7256316 ফটো উপলব্ধ
79 নাম : মোনকী মুণ্ডা স্বামীৰ নাম: চন্দ্ৰ মুণ্ডা ঘৰ নং : 11 বয়স : 29 লিঙ্গ : মহিলা	LDT0384248 ফটো উপলব্ধ	80 নাম : মাইনা মুণ্ডা স্বামীৰ নাম: মানৱেল টাইচম ঘৰ নং : 11 বয়স : 26 লিঙ্গ : মহিলা	LDT7256308 ফটো উপলব্ধ	81 নাম : মঞ্জু মুণ্ডা স্বামীৰ নাম: মংগল মুণ্ডা ঘৰ নং : 11 বয়স : 24 লিঙ্গ : মহিলা	LDT0288878 ফটো উপলব্ধ
82 নাম : চন্দ্ৰ টাইচম পিতাৰ নাম: দিনা টাইচম ঘৰ নং : 11 বয়স : 41 লিঙ্গ : পুৰুষ	LDT1493636 ফটো উপলব্ধ	83 নাম : পুষ্প মাৰি পিতাৰ নাম: চামৰা মাৰি ঘৰ নং : 11 বয়স : 62 লিঙ্গ : পুৰুষ	LDT1115157 ফটো উপলব্ধ	84 নাম : সীমা মাৰি স্বামীৰ নাম: পুষ্প মাৰি ঘৰ নং : 11 বয়স : 57 লিঙ্গ : মহিলা	LDT1115168 ফটো উপলব্ধ
85 নাম : পদ্মা মাৰি পিতাৰ নাম: চামৰা মাৰি ঘৰ নং : 11 বয়স : 52 লিঙ্গ : মহিলা	LDT1115179 ফটো উপলব্ধ	86 নাম : লীলা ইংতিপি পিতাৰ নাম: বাৰ্জেন তিশ্যা. ঘৰ নং : 11 বয়স : 41 লিঙ্গ : মহিলা	LDT1115204 ফটো উপলব্ধ	87 নাম : সুৰেশ মাৰি পিতাৰ নাম: ধৰ্ম মাৰি ঘৰ নং : 11 বয়স : 32 লিঙ্গ : পুৰুষ	LDT0006890 ফটো উপলব্ধ
88 নাম : স্নিতা মাৰি স্বামীৰ নাম: সুৰেশ মাৰি ঘৰ নং : 13 বয়স : 29 লিঙ্গ : মহিলা	LDT0012609 ফটো উপলব্ধ	89 নাম : মঞ্জু মাৰি স্বামীৰ নাম: পুষ্প মাৰি ঘৰ নং : 13 বয়স : 25 লিঙ্গ : মহিলা	NZZ0093567 ফটো উপলব্ধ	90 নাম : মহিত মাৰি পিতাৰ নাম: পুষ্প মাৰি ঘৰ নং : 13 বয়স : 19 লিঙ্গ : পুৰুষ	NZZ0093575 ফটো উপলব্ধ



91 নাম : হীৰা ওৰাং পিতাৰ নাম: চন্দু ওৰাং ঘৰ নং : ১৪ বয়স : 57 লিঙ্গ : পুৰুষ	LDT1115237 ফটো উপলব্ধ	# 92 নাম : আলমা ওৰাং স্বামীৰ নাম: হিৰুৰা ওৰাং ঘৰ নং : ১৪ বয়স : 47 লিঙ্গ : মহিলা	LDT1115248 ফটো উপলব্ধ	93 নাম : বানেশ্বৰ ওৰাং পিতাৰ নাম: চান্দু উৰথা ঘৰ নং : ১৪ বয়স : 47 লিঙ্গ : পুৰুষ	LDT1115259 ফটো উপলব্ধ
94 নাম : বামনী ওৰাং স্বামীৰ নাম: বানেশ্বৰ উৰাং ঘৰ নং : ১৪ বয়স : 36 লিঙ্গ : মহিলা	LDT0134502 ফটো উপলব্ধ	95 নাম : বুখেশ্বৰ বৰা পিতাৰ নাম: ভুবন বৰা ঘৰ নং : ১৫ বয়স : 72 লিঙ্গ : পুৰুষ	LDT1115260 ফটো উপলব্ধ	96 নাম : নিৰু বৰা স্বামীৰ নাম: বুখেশ্বৰ বৰা ঘৰ নং : ১৫ বয়স : 62 লিঙ্গ : মহিলা	LDT1115271 ফটো উপলব্ধ
97 নাম : চিলা ব্ৰহা স্বামীৰ নাম: হৰেন বৰা ঘৰ নং : ১৫ বয়স : 39 লিঙ্গ : মহিলা	LDT1115282 ফটো উপলব্ধ	98 নাম : অপু বৰা পিতাৰ নাম: হৰেন বৰা ঘৰ নং : ১৫ বয়স : 24 লিঙ্গ : পুৰুষ	LDT0469890 ফটো উপলব্ধ	99 নাম : ভিনজা উৰথা পিতাৰ নাম: দেবেন উৰথা ঘৰ নং : ১৫ বয়স : 52 লিঙ্গ : পুৰুষ	LDT1115306 ফটো উপলব্ধ
100 নাম : ললিতা উৰথা স্বামীৰ নাম: ভিনজা উৰথা ঘৰ নং : ১৫ বয়স : 47 লিঙ্গ : মহিলা	LDT1115317 ফটো উপলব্ধ	101 নাম : মাৰ্কুচ মুণ্ডা পিতাৰ নাম: খৈৰা মুণ্ডা ঘৰ নং : ১৬ বয়স : 57 লিঙ্গ : পুৰুষ	LDT1115339 ফটো উপলব্ধ	102 নাম : বিনা মুণ্ডা স্বামীৰ নাম: মাৰ্কুচ মুণ্ডা ঘৰ নং : ১৬ বয়স : 52 লিঙ্গ : মহিলা	LDT1115340 ফটো উপলব্ধ
103 নাম : চুফা মুণ্ডা পিতাৰ নাম: খৈৰা মুণ্ডা ঘৰ নং : ১৬ বয়স : 33 লিঙ্গ : পুৰুষ	LDT0134700 ফটো উপলব্ধ	104 নাম : বাজু মুন্ডা পিতাৰ নাম: মানিৰাম মুন্ডা ঘৰ নং : ১৬ বয়স : 30 লিঙ্গ : পুৰুষ	LDT0139188 ফটো উপলব্ধ	105 নাম : বাধীকা বিৰজা মুণ্ডা স্বামীৰ নাম: বাজু মুণ্ডা ঘৰ নং : ১৬ বয়স : 29 লিঙ্গ : মহিলা	LDT0126631 ফটো উপলব্ধ
106 নাম : বৰ্ষা মুণ্ডা স্বামীৰ নাম: চুফা মুণ্ডা ঘৰ নং : ১৬ বয়স : 29 লিঙ্গ : মহিলা	LDT0500975 ফটো উপলব্ধ	107 নাম : লক্ষী ওৰাং স্বামীৰ নাম: লক্ষীৰাম ওৰাং ঘৰ নং : ১৬ বয়স : 47 লিঙ্গ : মহিলা	LDT1115384 ফটো উপলব্ধ	108 নাম : দলাৰ উৰাং পিতাৰ নাম: পুনু উৰথা ঘৰ নং : ১৬ বয়স : 39 লিঙ্গ : পুৰুষ	LDT1115362 ফটো উপলব্ধ
109 নাম : বাম চিংনাৰ পিতাৰ নাম: দক্ষিণ চিংনাৰ ঘৰ নং : ২০ বয়স : 55 লিঙ্গ : পুৰুষ	LDT1115420 ফটো উপলব্ধ	110 নাম : ইংলে ইংতিপী স্বামীৰ নাম: বাম চিংনাৰ ঘৰ নং : ২০ বয়স : 52 লিঙ্গ : মহিলা	LDT1115431 ফটো উপলব্ধ	111 নাম : অমত ছিংনাৰ পিতাৰ নাম: বাম চিংনাৰ ঘৰ নং : ২০ বয়স : 30 লিঙ্গ : পুৰুষ	LDT0501155 ফটো উপলব্ধ
112 নাম : লীলা তাৰৌপী স্বামীৰ নাম: অমত ছিংনাৰ ঘৰ নং : ২০ বয়স : 25 লিঙ্গ : মহিলা	LDT0501213 ফটো উপলব্ধ	113 নাম : বিকাশ ছিংনাৰ পিতাৰ নাম: বাম চিংনাৰ ঘৰ নং : ২০ বয়স : 24 লিঙ্গ : মহিলা	LDT0284281 ফটো উপলব্ধ	114 নাম : দক্ষিণ বে পিতাৰ নাম: লংবোই বে ঘৰ নং : ২১ বয়স : 77 লিঙ্গ : পুৰুষ	LDT1115453 ফটো উপলব্ধ
115 নাম : চিমাৰ ইংতিপী স্বামীৰ নাম: দক্ষিণ বে ঘৰ নং : ২১ বয়স : 72 লিঙ্গ : মহিলা	LDT1115464 ফটো উপলব্ধ	116 নাম : চাৰ্ছে বে পিতাৰ নাম: দক্ষিণ বে ঘৰ নং : ২১ বয়স : 47 লিঙ্গ : পুৰুষ	LDT1115497 ফটো উপলব্ধ	117 নাম : কিৰন বেপী পিতাৰ নাম: দক্ষিণ বে ঘৰ নং : ২১ বয়স : 39 লিঙ্গ : মহিলা	LDT1115500 ফটো উপলব্ধ
118 নাম : চাৰথুং বে পিতাৰ নাম: দক্ষিণ বে ঘৰ নং : ২১ বয়স : 36 লিঙ্গ : পুৰুষ	LDT1115511 ফটো উপলব্ধ	119 নাম : ছামিলি ইংতিপী স্বামীৰ নাম: চাৰথুং বে ঘৰ নং : ২১ বয়স : 32 লিঙ্গ : মহিলা	LDT0006892 ফটো উপলব্ধ	E 120 নাম : ছাৰসিং বে পিতাৰ নাম: দক্ষিণ বে ঘৰ নং : ২১ বয়স : 30 লিঙ্গ : পুৰুষ	LDT0040808 ফটো উপলব্ধ



121 নাম : কাদম বেংপী পিতাৰ নাম: দক্ষিণ বেং ঘৰ নং : ২২ বয়স : 25 লিঙ্গ : মহিলা	LDT0285304 ফটো উপলব্ধ	122 নাম : বেৰনিকা ওৰাং স্বামীৰ নাম: মিখেল ওৰাং ঘৰ নং : ২২ বয়স : 76 লিঙ্গ : মহিলা	LDT0152298 ফটো উপলব্ধ	123 নাম : বিনোদ মুণ্ডা পিতাৰ নাম: দুৰ্লভ মুণ্ডা ঘৰ নং : ২২ বয়স : 57 লিঙ্গ : পুৰুষ	LDT1115533 ফটো উপলব্ধ
124 নাম : গোৰা মুণ্ডা পিতাৰ নাম: দুৰ্লভ মুণ্ডা ঘৰ নং : ২২ বয়স : 52 লিঙ্গ : পুৰুষ	LDT1115544 ফটো উপলব্ধ	S 125 নাম : পৌলচ ওৰাং পিতাৰ নাম: মিখেল ওৰাং ঘৰ নং : ২২ বয়স : 50 লিঙ্গ : পুৰুষ	LDT0387365 ফটো উপলব্ধ	126 নাম : মাণ্ডৰী মুণ্ডা স্বামীৰ নাম: গোৰা মুণ্ডা ঘৰ নং : ২২ বয়স : 47 লিঙ্গ : মহিলা	LDT1115555 ফটো উপলব্ধ
127 নাম : মংগলা মুণ্ডা পিতাৰ নাম: দুৰ্লভ মুণ্ডা ঘৰ নং : ২২ বয়স : 42 লিঙ্গ : পুৰুষ	LDT1115566 ফটো উপলব্ধ	128 নাম : কাজক বেপী পিতাৰ নাম: চাৰ বে ঘৰ নং : ২৩ বয়স : 52 লিঙ্গ : মহিলা	LDT1115599 ফটো উপলব্ধ	129 নাম : চেনীৰাম বে পিতাৰ নাম: চাৰ বে ঘৰ নং : ২৩ বয়স : 49 লিঙ্গ : পুৰুষ	LDT1115602 ফটো উপলব্ধ
130 নাম : কল্পনা বংহাংপী স্বামীৰ নাম: কিৰি বে ঘৰ নং : ২৩ বয়স : 34 লিঙ্গ : মহিলা	LDT0006893 ফটো উপলব্ধ	131 নাম : কিৰি বে পিতাৰ নাম: বংলং বে ঘৰ নং : ২৩ বয়স : 32 লিঙ্গ : পুৰুষ	LDT1493556 ফটো উপলব্ধ	132 নাম : বেংছ বংপীপী স্বামীৰ নাম: চেনীৰাম বে ঘৰ নং : ২৩ বয়স : 32 লিঙ্গ : মহিলা	LDT1115613 ফটো উপলব্ধ
133 নাম : শেরালী বংহাংপী পিতাৰ নাম: লংসিং বে ঘৰ নং : 23 বয়স : 31 লিঙ্গ : মহিলা	LDT1493647 ফটো উপলব্ধ	134 নাম : চোনা মুণ্ডা পিতাৰ নাম: ঘাঁচিয়া মুণ্ডা ঘৰ নং : ২৪ বয়স : 47 লিঙ্গ : পুৰুষ	LDT1115624 ফটো উপলব্ধ	135 নাম : সুমিত্ৰা মুণ্ডা স্বামীৰ নাম: চোনা মুণ্ডা ঘৰ নং : ২৪ বয়স : 42 লিঙ্গ : মহিলা	LDT1115635 ফটো উপলব্ধ
E 136 নাম : শিব মুণ্ডা পিতাৰ নাম: পুছা মুণ্ডা ঘৰ নং : ২৫ বয়স : 62 লিঙ্গ : পুৰুষ	LDT1115646 ফটো উপলব্ধ	E 137 নাম : বিৰণা মুণ্ডা স্বামীৰ নাম: শিব মুণ্ডা ঘৰ নং : ২৫ বয়স : 57 লিঙ্গ : মহিলা	LDT1115657 ফটো উপলব্ধ	138 নাম : গীতা মুণ্ডা স্বামীৰ নাম: জিতেন মুণ্ডা ঘৰ নং : ২৫খ বয়স : 50 লিঙ্গ : মহিলা	LDT0134734 ফটো উপলব্ধ
E 139 নাম : সুকৰমণি মুণ্ডা পিতাৰ নাম: শিব মুণ্ডা ঘৰ নং : ২৫ বয়স : 25 লিঙ্গ : মহিলা	LDT0384164 ফটো উপলব্ধ	140 নাম : জিতেন মুণ্ডা পিতাৰ নাম: ঘাঁচিয়া মুণ্ডা ঘৰ নং : ২৫খ বয়স : 57 লিঙ্গ : পুৰুষ	LDT1115680 ফটো উপলব্ধ	141 নাম : ছাৰণে বেংপী পিতাৰ নাম: চিকাৰী বে ঘৰ নং : ২৫ক বয়স : 47 লিঙ্গ : মহিলা	LDT1115679 ফটো উপলব্ধ
E 142 নাম : বিন্দ মুণ্ডা পিতাৰ নাম: বুবান সিং মুণ্ডা ঘৰ নং : ২৬ বয়স : 57 লিঙ্গ : পুৰুষ	LDT1115715 ফটো উপলব্ধ	143 নাম : বায়া মুণ্ডা পিতাৰ নাম: বুবান সিং মুণ্ডা ঘৰ নং : ২৬ বয়স : 53 লিঙ্গ : পুৰুষ	LDT1115726 ফটো উপলব্ধ	144 নাম : জুনাশ মুণ্ডা পিতাৰ নাম: চুমা মুণ্ডা ঘৰ নং : ২৬ বয়স : 25 লিঙ্গ : পুৰুষ	LDT0245308 ফটো উপলব্ধ
E 145 নাম : কাৰেং ইংত্ৰীপী স্বামীৰ নাম: হেমাই তিমুং ঘৰ নং : ২৬ বয়স : 62 লিঙ্গ : মহিলা	LDT1115748 ফটো উপলব্ধ	146 নাম : চুৰেন তিমুং পিতাৰ নাম: হেমাই তিমুং ঘৰ নং : ২৬ বয়স : 39 লিঙ্গ : পুৰুষ	LDT1115760 ফটো উপলব্ধ	147 নাম : য়মুনা ইংত্ৰীপী স্বামীৰ নাম: চুৰেন তিমুং ঘৰ নং : ২৬ বয়স : 31 লিঙ্গ : মহিলা	LDT0132944 ফটো উপলব্ধ
148 নাম : মনসিং ইংতি পিতাৰ নাম: নোমল ইংতি ঘৰ নং : ২৬ বয়স : 25 লিঙ্গ : পুৰুষ	LDT0245274 ফটো উপলব্ধ	149 নাম : ছাবিন্যা তিমুংপী পিতাৰ নাম: হেমাই তিমুংপী ঘৰ নং : 29 বয়স : 20 লিঙ্গ : মহিলা	NZZ0064873 ফটো উপলব্ধ	150 নাম : বিবিচান ইংতি পিতাৰ নাম: নমল ইংতি ঘৰ নং : 29 আ বয়স : 20 লিঙ্গ : পুৰুষ	NZZ0064956 ফটো উপলব্ধ



151 নাম : লংসিং ইংতি পিতাৰ নাম: নমল ইংতি ঘৰ নং : ২৯ক বয়স : 24 লিঙ্গ : পুৰুষ	LDT0285361 ফটো উপলব্ধ	152 নাম : নমল ইংতি পিতাৰ নাম: ক্লেং ইংতি ঘৰ নং : ২৯ক বয়স : 62 লিঙ্গ : পুৰুষ	LDT1115771 ফটো উপলব্ধ	153 নাম : কাজল তিমুংপী স্বামীৰ নাম: নমল ইংতি ঘৰ নং : ২৯ক বয়স : 47 লিঙ্গ : মহিলা	LDT1115782 ফটো উপলব্ধ
154 নাম : লংকি তেৰাং পিতাৰ নাম: জাংএত তেৰাং ঘৰ নং : ৩০ বয়স : 62 লিঙ্গ : পুৰুষ	LDT1115793 ফটো উপলব্ধ	155 নাম : মালতী ইংতিপী স্বামীৰ নাম: লংকি তেৰাং ঘৰ নং : ৩০ বয়স : 52 লিঙ্গ : মহিলা	LDT1115806 ফটো উপলব্ধ	156 নাম : অনচং অৰ্জুনসিং তেৰাং পিতাৰ নাম: জয়সিং তেৰাং ঘৰ নং : ৩০ বয়স : 45 লিঙ্গ : পুৰুষ	LDT0006894 ফটো উপলব্ধ
157 নাম : মনিৰাম তেৰাং পিতাৰ নাম: লংকি তেৰাং ঘৰ নং : ৩০ বয়স : 34 লিঙ্গ : পুৰুষ	LDT1115817 ফটো উপলব্ধ	158 নাম : দেৱৰাম তেৰাং পিতাৰ নাম: লংকি তেৰাং ঘৰ নং : ৩০ বয়স : 30 লিঙ্গ : পুৰুষ	LDT0058818 ফটো উপলব্ধ	159 নাম : জীতা ইংতিপী স্বামীৰ নাম: মনিৰাম তেৰাং ঘৰ নং : ৩০ বয়স : 27 লিঙ্গ : মহিলা	LDT0245258 ফটো উপলব্ধ
160 নাম : তামাই ছিংনাৰ পিতাৰ নাম: খৌৰুৱা ছিংনাৰ ঘৰ নং : ৩১ বয়স : 49 লিঙ্গ : পুৰুষ	LDT1115840 ফটো উপলব্ধ	161 নাম : কাবন ইংতিপী স্বামীৰ নাম: তামাই ছিংনাৰ ঘৰ নং : ৩১ বয়স : 47 লিঙ্গ : মহিলা	LDT1115851 ফটো উপলব্ধ	162 নাম : জুলি ইংতিপী স্বামীৰ নাম: তামাই ছিংনাৰ ঘৰ নং : ৩১ বয়স : 39 লিঙ্গ : মহিলা	LDT1493750 ফটো উপলব্ধ
E 163 নাম : দেৱী চিংনাৰপী পিতাৰ নাম: তামাই চিংনাৰ ঘৰ নং : 31 বয়স : 27 লিঙ্গ : মহিলা	LDT0410142 ফটো উপলব্ধ	164 নাম : মনোজ ছিংনাৰ পিতাৰ নাম: তামাই ছিংনাৰ ঘৰ নং : ৩১ বয়স : 23 লিঙ্গ : পুৰুষ	LDT0356683 ফটো উপলব্ধ	165 নাম : হেমচন্দ্ৰ বৰা পিতাৰ নাম: হোদোৰা বৰা ঘৰ নং : 32 বয়স : 67 লিঙ্গ : পুৰুষ	LDT1115884 ফটো উপলব্ধ
166 নাম : ৰেন বৰা স্বামীৰ নাম: হেমচন্দ্ৰ বৰা ঘৰ নং : 32 বয়স : 62 লিঙ্গ : মহিলা	LDT1115895 ফটো উপলব্ধ	167 নাম : ৰীতা মন্দল স্বামীৰ নাম: বাবুল মন্দল ঘৰ নং : ৩২ বয়স : 38 লিঙ্গ : মহিলা	LDT0006896 ফটো উপলব্ধ	168 নাম : প্ৰদীপ মন্দল পিতাৰ নাম: গোপী মন্দল ঘৰ নং : 32 বয়স : 34 লিঙ্গ : পুৰুষ	LDT0006895 ফটো উপলব্ধ
169 নাম : কন ভূঞা পিতাৰ নাম: গাঠিৰাম ভূঞা ঘৰ নং : 32ক বয়স : 41 লিঙ্গ : পুৰুষ	LDT1115908 ফটো উপলব্ধ	170 নাম : লক্ষীমনি ভূঞা স্বামীৰ নাম: কন ভূঞা ঘৰ নং : 32ক বয়স : 38 লিঙ্গ : মহিলা	LDT1115919 ফটো উপলব্ধ	171 নাম : জ্যোতিকা ভূঞা স্বামীৰ নাম: যুগেশ্বৰ ভূঞা ঘৰ নং : ৩২ক বয়স : 38 লিঙ্গ : মহিলা	LDT0500082 ফটো উপলব্ধ
172 নাম : বিষ্ণু ওৰাং পিতাৰ নাম: দিন ওৰাং ঘৰ নং : ৩৩ বয়স : 64 লিঙ্গ : পুৰুষ	LDT1115920 ফটো উপলব্ধ	173 নাম : টুলকু উৰাং পিতাৰ নাম: বিষ্ণু উৰাং ঘৰ নং : ৩৩ বয়স : 37 লিঙ্গ : পুৰুষ	LDT1115942 ফটো উপলব্ধ	174 নাম : মনেশ্বৰ ওৰাং পিতাৰ নাম: বিষ্ণু ওৰাং ঘৰ নং : 33 বয়স : 28 লিঙ্গ : পুৰুষ	LDT7256290 ফটো উপলব্ধ
175 নাম : আমিন ওৰাং পিতাৰ নাম: বিষ্ণু ইংতি ঘৰ নং : ৩৩ বয়স : 23 লিঙ্গ : পুৰুষ	LDT0499947 ফটো উপলব্ধ	176 নাম : বাবুল বৰা পিতাৰ নাম: ৰবি বৰা ঘৰ নং : ৩৪ বয়স : 55 লিঙ্গ : পুৰুষ	LDT1115986 ফটো উপলব্ধ	177 নাম : বিজয় বৰা পিতাৰ নাম: ৰবি বৰা ঘৰ নং : ৩৪ বয়স : 40 লিঙ্গ : পুৰুষ	LDT1116003 ফটো উপলব্ধ
178 নাম : জিন বৰা স্বামীৰ নাম: বাবুল বৰা ঘৰ নং : ৩৪ বয়স : 38 লিঙ্গ : মহিলা	LDT1115997 ফটো উপলব্ধ	179 নাম : অম্পি বৰা স্বামীৰ নাম: বিজয় বৰা ঘৰ নং : ৩৪ বয়স : 34 লিঙ্গ : মহিলা	LDT1116014 ফটো উপলব্ধ	180 নাম : জান বৰা পিতাৰ নাম: বাবুল বৰা ঘৰ নং : ৩৪ বয়স : 27 লিঙ্গ : পুৰুষ	LDT0245381 ফটো উপলব্ধ



<p>181</p> <p>নাম : জুবাম বৰা পিতাৰ নাম: বগীৰাম বৰা ঘৰ নং : ৩৫ বয়স : 69 লিঙ্গ : পুৰুষ</p> <p>LDT1116036</p> <p>ফটো উপলব্ধ</p>	<p>182</p> <p>নাম : দময়ন্তী দময়ন্তী বৰা স্বামীৰ নাম: জুবাম বৰা ঘৰ নং : ৩৫ বয়স : 65 লিঙ্গ : মহিলা</p> <p>LDT1116047</p> <p>ফটো উপলব্ধ</p>	<p>183</p> <p>নাম : চুচিলা বৰা পিতাৰ নাম: গনেশ বৰা ঘৰ নং : ৩৫ বয়স : 44 লিঙ্গ : মহিলা</p> <p>LDT1116058</p> <p>ফটো উপলব্ধ</p>
<p>184</p> <p>নাম : খগেন্দ্ৰ বৰা পিতাৰ নাম: জুবাম বৰা ঘৰ নং : ৩৫ বয়স : 36 লিঙ্গ : পুৰুষ</p> <p>LDT1116070</p> <p>ফটো উপলব্ধ</p>	<p>185</p> <p>নাম : চাৰু বৰা স্বামীৰ নাম: খগেন্দ্ৰ বৰা ঘৰ নং : বিহমাৰী বয়স : 34 লিঙ্গ : মহিলা</p> <p>LDT1116025</p> <p>ফটো উপলব্ধ</p>	<p>186</p> <p>নাম : ভাৰতী বৰা স্বামীৰ নাম: ডিম্ব বৰা ঘৰ নং : ৩৬ বয়স : 52 লিঙ্গ : মহিলা</p> <p>LDT1116092</p> <p>ফটো উপলব্ধ</p>
<p>187</p> <p>নাম : কেশব বৰা পিতাৰ নাম: দিম্ব বৰা ঘৰ নং : ৩৬ বয়স : 34 লিঙ্গ : পুৰুষ</p> <p>LDT0006897</p> <p>ফটো উপলব্ধ</p>	<p>S 188</p> <p>নাম : অক্ষিতা বৰা পিতাৰ নাম: ডিম্ব বৰা ঘৰ নং : ৩৬ বয়স : 25 লিঙ্গ : মহিলা</p> <p>LDT0289322</p> <p>ফটো উপলব্ধ</p>	<p>189</p> <p>নাম : কংকনা বৰা স্বামীৰ নাম: কেশব বৰা ঘৰ নং : ৩৬ বয়স : 24 লিঙ্গ : মহিলা</p> <p>LDT0499913</p> <p>ফটো উপলব্ধ</p>
<p>190</p> <p>নাম : পূৰ্ণেশ্বৰ বৰা পিতাৰ নাম: বগীৰাম বৰা ঘৰ নং : ৩৭ বয়স : 55 লিঙ্গ : পুৰুষ</p> <p>LDT1116116</p> <p>ফটো উপলব্ধ</p>	<p>191</p> <p>নাম : কুঞ্জ বৰা স্বামীৰ নাম: পূৰ্ণেশ্বৰ বৰা ঘৰ নং : ৩৭ বয়স : 50 লিঙ্গ : মহিলা</p> <p>LDT1116127</p> <p>ফটো উপলব্ধ</p>	<p>192</p> <p>নাম : বলোৰাম নাথ পিতাৰ নাম: লোহিত নাথ ঘৰ নং : ৩৭ বয়স : 42 লিঙ্গ : পুৰুষ</p> <p>LDT0127670</p> <p>ফটো উপলব্ধ</p>
<p>193</p> <p>নাম : প্ৰতিমা বৰা পিতাৰ নাম: পুনেশ্বৰ বৰা ঘৰ নং : ৩৭ বয়স : 32 লিঙ্গ : মহিলা</p> <p>LDT0170399</p> <p>ফটো উপলব্ধ</p>	<p>194</p> <p>নাম : বেণু বৰা পিতাৰ নাম: পুনেশ্বৰ বৰা ঘৰ নং : ৩৭ বয়স : 28 লিঙ্গ : মহিলা</p> <p>LDT0170498</p> <p>ফটো উপলব্ধ</p>	<p>195</p> <p>নাম : গনেশ বৰা পিতাৰ নাম: চনীৰাম উৰাং ঘৰ নং : ৩৮ বয়স : 49 লিঙ্গ : পুৰুষ</p> <p>LDT1116138</p> <p>ফটো উপলব্ধ</p>
<p>196</p> <p>নাম : লক্ষেশ্বৰ কোঁচ পিতাৰ নাম: লেহুৰাম কোঁচ ঘৰ নং : ৩৯ বয়স : 56 লিঙ্গ : পুৰুষ</p> <p>LDT1116149</p> <p>ফটো উপলব্ধ</p>	<p>197</p> <p>নাম : সৰস্বতী কোঁচ স্বামীৰ নাম: লক্ষেশ্বৰ কোঁচ ঘৰ নং : ৩৯ বয়স : 48 লিঙ্গ : মহিলা</p> <p>LDT1116150</p> <p>ফটো উপলব্ধ</p>	<p>198</p> <p>নাম : মাধুৰ্যা কোঁচ পিতাৰ নাম: লক্ষেশ্বৰ কোঁচ ঘৰ নং : ৩৯ বয়স : 33 লিঙ্গ : পুৰুষ</p> <p>LDT0006898</p> <p>ফটো উপলব্ধ</p>
<p>199</p> <p>নাম : বিশ্বজিৎ কোঁচ পিতাৰ নাম: লক্ষেশ্বৰ কোঁচ ঘৰ নং : 39 বয়স : 29 লিঙ্গ : পুৰুষ</p> <p>LDT0172379</p> <p>ফটো উপলব্ধ</p>	<p>200</p> <p>নাম : বিজু গগৈ কোছ স্বামীৰ নাম: মাধুৰ্যা কোঁচ ঘৰ নং : ৩৯ বয়স : 28 লিঙ্গ : মহিলা</p> <p>LDT0410175</p> <p>ফটো উপলব্ধ</p>	<p>201</p> <p>নাম : কাদম তেৰাংপী কোচ স্বামীৰ নাম: বিশ্বজিৎ কোচ ঘৰ নং : ৩৯ বয়স : 23 লিঙ্গ : মহিলা</p> <p>LDT0311241</p> <p>ফটো উপলব্ধ</p>
<p>202</p> <p>নাম : দুৰ্লভ কোঁচ পিতাৰ নাম: লেহুৰাম কোঁচ ঘৰ নং : ৪০ বয়স : 53 লিঙ্গ : পুৰুষ</p> <p>LDT1116161</p> <p>ফটো উপলব্ধ</p>	<p>203</p> <p>নাম : উমী কোঁচ স্বামীৰ নাম: দুৰ্লভ কোঁচ ঘৰ নং : ৪০ বয়স : 46 লিঙ্গ : মহিলা</p> <p>LDT1116172</p> <p>ফটো উপলব্ধ</p>	<p>204</p> <p>নাম : মিলন কোঁচ পিতাৰ নাম: দুৰ্লভ কোঁচ ঘৰ নং : ৪০ বয়স : 27 লিঙ্গ : পুৰুষ</p> <p>LDT0245423</p> <p>ফটো উপলব্ধ</p>
<p>205</p> <p>নাম : গীতাজ্জলী কোঁচ পিতাৰ নাম: দুৰ্লভ কোঁচ ঘৰ নং : 40 বয়স : 24 লিঙ্গ : মহিলা</p> <p>LDT7275183</p> <p>ফটো উপলব্ধ</p>	<p>206</p> <p>নাম : মণ্টু কোচ পিতাৰ নাম: লেহুৰাম কোচ ঘৰ নং : ৪১ বয়স : 50 লিঙ্গ : পুৰুষ</p> <p>LDT1116183</p> <p>ফটো উপলব্ধ</p>	<p>207</p> <p>নাম : ৰঞ্জিতা কোচ স্বামীৰ নাম: মণ্টু কোচ ঘৰ নং : ৪১ বয়স : 42 লিঙ্গ : মহিলা</p> <p>LDT1116194</p> <p>ফটো উপলব্ধ</p>
<p>208</p> <p>নাম : হেমচন্দ্ৰ বৰা পিতাৰ নাম: বিবেশ্বৰ বৰা ঘৰ নং : 41 বয়স : 28 লিঙ্গ : পুৰুষ</p> <p>LDT0178228</p> <p>ফটো উপলব্ধ</p>	<p>209</p> <p>নাম : সোণালী কোঁচ মাতৃৰ নাম: ৰঞ্জিতা কোঁচ ঘৰ নং : 41 বয়স : 22 লিঙ্গ : মহিলা</p> <p>NZZ0027953</p> <p>ফটো উপলব্ধ</p>	<p>210</p> <p>নাম : চন্দ্ৰ হাজৰিকা পিতাৰ নাম: ভোকেশ্বৰ হাজৰিকা ঘৰ নং : ৪২ বয়স : 47 লিঙ্গ : পুৰুষ</p> <p>LDT1116207</p> <p>ফটো উপলব্ধ</p>



211 নাম : বুবন হাজৰিকা স্বামীৰ নাম: চন্দ্ৰ হাজৰিকা ঘৰ নং : 82 বয়স : 44 লিঙ্গ : মহিলা	LDT1116218 ফটো উপলব্ধ	212 নাম : প্ৰিয়া তিমুংপী স্বামীৰ নাম: বিজয় ইংতি ঘৰ নং : 82 বয়স : 29 লিঙ্গ : মহিলা	LDT0127480 ফটো উপলব্ধ	213 নাম : পুষ্প হাজৰিকা পিতাৰ নাম: চন্দ্ৰ হাজৰিকা ঘৰ নং : 42 বয়স : 28 লিঙ্গ : পুৰুষ	NZZ0062778 ফটো উপলব্ধ
214 নাম : ৰেখামনি হাজৰিকা স্বামীৰ নাম: পুষ্প হাজৰিকা ঘৰ নং : 42 বয়স : 26 লিঙ্গ : মহিলা	NZZ0066621 ফটো উপলব্ধ	215 নাম : জুন বৰা স্বামীৰ নাম: বিশ্বজিত বৰা ঘৰ নং : 89 বয়স : 30 লিঙ্গ : মহিলা	LDT0175067 ফটো উপলব্ধ	216 নাম : ৰীতা ইংতিপী স্বামীৰ নাম: বিদ্যা সিং তেৰাং ঘৰ নং : 88 বয়স : 44 লিঙ্গ : মহিলা	LDT0135343 ফটো উপলব্ধ
217 নাম : তপন বৰা পিতাৰ নাম: মোলান বৰা ঘৰ নং : 88 বয়স : 39 লিঙ্গ : পুৰুষ	LDT1116241 ফটো উপলব্ধ	218 নাম : ভবেন্দ্ৰ বৰা পিতাৰ নাম: মোলান বৰা ঘৰ নং : 88 বয়স : 35 লিঙ্গ : পুৰুষ	LDT1116252 ফটো উপলব্ধ	219 নাম : দলি দেবী বৰা স্বামীৰ নাম: তপন বৰা ঘৰ নং : 88 বয়স : 35 লিঙ্গ : মহিলা	LDT0006899 ফটো উপলব্ধ
220 নাম : উতপল বৰা পিতাৰ নাম: সুৰেন বৰা ঘৰ নং : 88ক বয়স : 34 লিঙ্গ : পুৰুষ	LDT0410217 ফটো উপলব্ধ	221 নাম : সুৰজ মুণি বৰা স্বামীৰ নাম: উতপল বৰা ঘৰ নং : 88ক বয়স : 23 লিঙ্গ : মহিলা	LDT0469338 ফটো উপলব্ধ	222 নাম : সুৰেন বৰা পিতাৰ নাম: পূৰ্ণ বৰা ঘৰ নং : 88ক বয়স : 45 লিঙ্গ : পুৰুষ	LDT1116263 ফটো উপলব্ধ
223 নাম : মনিকা বৰা স্বামীৰ নাম: সুৰেন বৰা ঘৰ নং : 88ক বয়স : 41 লিঙ্গ : মহিলা	LDT1116274 ফটো উপলব্ধ	224 নাম : বিশ্বজিত বৰা পিতাৰ নাম: বুবুল বৰা ঘৰ নং : 45 বয়স : 31 লিঙ্গ : পুৰুষ	LDT1125526 ফটো উপলব্ধ	225 নাম : ধনবীৰ দাস পিতাৰ নাম: ধন দাস ঘৰ নং : 89 বয়স : 79 লিঙ্গ : পুৰুষ	LDT1116285 ফটো উপলব্ধ
226 নাম : গোলাপী দাস স্বামীৰ নাম: ধনবীৰ দাস ঘৰ নং : 89 বয়স : 67 লিঙ্গ : মহিলা	LDT1116296 ফটো উপলব্ধ	S 227 নাম : জয়শ্ৰী দাস পিতাৰ নাম: ধনবীৰ দাস ঘৰ নং : 47 বয়স : 52 লিঙ্গ : মহিলা	LDT7256241 ফটো উপলব্ধ	228 নাম : দেবেন্দ্ৰ দাস পিতাৰ নাম: ধনবীৰ দাস ঘৰ নং : 89 বয়স : 50 লিঙ্গ : পুৰুষ	LDT1116309 ফটো উপলব্ধ
229 নাম : ৰঞ্জমনি দাস স্বামীৰ নাম: দেবেন্দ্ৰ দাস ঘৰ নং : 89 বয়স : 37 লিঙ্গ : মহিলা	LDT1116310 ফটো উপলব্ধ	230 নাম : হৃদয়ানন্দ দাস পিতাৰ নাম: দেবেন্দ্ৰ দাস ঘৰ নং : 47 বয়স : 21 লিঙ্গ : পুৰুষ	LDT7251283 ফটো উপলব্ধ	231 নাম : হিৰণ্য দাস পিতাৰ নাম: জয়ন্ত দাস ঘৰ নং : 89ক বয়স : 27 লিঙ্গ : পুৰুষ	LDT0245332 ফটো উপলব্ধ
232 নাম : দেবী দেউৰী দাস স্বামীৰ নাম: চন্দ্ৰন দাস ঘৰ নং : 89 বয়স : 25 লিঙ্গ : মহিলা	LDT0440404 ফটো উপলব্ধ	233 নাম : জয়ন্ত দাস পিতাৰ নাম: ধনবীৰ দাস ঘৰ নং : 89ক বয়স : 50 লিঙ্গ : পুৰুষ	LDT1116321 ফটো উপলব্ধ	234 নাম : পূৰ্ণিমা দাস স্বামীৰ নাম: জয়ন্ত দাস ঘৰ নং : 89ক বয়স : 43 লিঙ্গ : মহিলা	LDT1116332 ফটো উপলব্ধ
235 নাম : চন্দ্ৰন দাস পিতাৰ নাম: জয়ন্ত দাস ঘৰ নং : 89ক বয়স : 28 লিঙ্গ : পুৰুষ	LDT0177279 ফটো উপলব্ধ	236 নাম : ৰেন বৰা স্বামীৰ নাম: পূৰ্ণ বৰা ঘৰ নং : 89 বয়স : 60 লিঙ্গ : মহিলা	LDT1116354 ফটো উপলব্ধ	237 নাম : ফুলেশ্বৰী বৰা স্বামীৰ নাম: বিশ্বেশ্বৰ বৰা ঘৰ নং : 49 বয়স : 62 লিঙ্গ : মহিলা	LDT1116376 ফটো উপলব্ধ
238 নাম : ৰঞ্জনা বেপী বৰা স্বামীৰ নাম: হেমচন্দ্ৰ বৰা ঘৰ নং : 89 বয়স : 27 লিঙ্গ : মহিলা	LDT0364737 ফটো উপলব্ধ	E 239 নাম : হোমেশ্বৰ শইকীয়া পিতাৰ নাম: বদীৰাম শইকীয়া ঘৰ নং : 51 বয়স : 79 লিঙ্গ : পুৰুষ	LDT1116387 ফটো উপলব্ধ	240 নাম : মোহন শইকীয়া পিতাৰ নাম: সোমেশ্বৰ শইকীয়া ঘৰ নং : 51 বয়স : 34 লিঙ্গ : পুৰুষ	LDT1116401 ফটো উপলব্ধ



241 নাম : চুমি শইকীয়া স্বামীৰ নাম : মোহন শইকীয়া ঘৰ নং : ৫২ বয়স : 31 লিঙ্গ : মহিলা	LDT0245241 ফটো উপলব্ধ	242 নাম : বুপম শইকীয়া পিতাৰ নাম : হুমেশ্বৰ শইকীয়া ঘৰ নং : ৫২ বয়স : 30 লিঙ্গ : পুৰুষ	LDT0179317 ফটো উপলব্ধ	243 নাম : খাত মুক্তিয়ার পিতাৰ নাম : বসন্ত মুক্তিয়ার ঘৰ নং : ৫২ বয়স : 45 লিঙ্গ : পুৰুষ	LDT1116423 ফটো উপলব্ধ
244 নাম : ভবানী মুক্তিয়ার পিতাৰ নাম : বসন্ত মুক্তিয়ার ঘৰ নং : ৫২ বয়স : 42 লিঙ্গ : পুৰুষ	LDT1116434 ফটো উপলব্ধ	245 নাম : চুমি মুক্তিয়ার স্বামীৰ নাম : খাত মুক্তিয়ার ঘৰ নং : ৫২ বয়স : 39 লিঙ্গ : মহিলা	LDT1493669 ফটো উপলব্ধ	246 নাম : ভাস্কৰ মুক্তিয়ার পিতাৰ নাম : বসন্ত মুক্তিয়ার ঘৰ নং : ৫২ বয়স : 35 লিঙ্গ : পুৰুষ	LDT1116456 ফটো উপলব্ধ
247 নাম : মৌচুমী মুক্তিয়ার স্বামীৰ নাম : ভবানী মুক্তিয়ার ঘৰ নং : ৫২ বয়স : 30 লিঙ্গ : মহিলা	LDT0132084 ফটো উপলব্ধ	248 নাম : মিনতি মুক্তিয়ার স্বামীৰ নাম : ভাস্কৰ মুক্তিয়ার ঘৰ নং : ৫২ বয়স : 30 লিঙ্গ : মহিলা	LDT0006901 ফটো উপলব্ধ	249 নাম : বৈকুণ্ঠ মুক্তিয়ার পিতাৰ নাম : ভূগী মুক্তিয়ার ঘৰ নং : ৫৩ বয়স : 70 লিঙ্গ : পুৰুষ	LDT1116478 ফটো উপলব্ধ
250 নাম : ডালিমী মুক্তিয়ার স্বামীৰ নাম : বৈকুণ্ঠ মুক্তিয়ার ঘৰ নং : 53 বয়স : 62 লিঙ্গ : মহিলা	LDT1116489 ফটো উপলব্ধ	251 নাম : দিলিপ মুক্তিয়ার পিতাৰ নাম : বৈকুণ্ঠ মুক্তিয়ার ঘৰ নং : ৫৩ বয়স : 36 লিঙ্গ : পুৰুষ	LDT1116490 ফটো উপলব্ধ	252 নাম : গীতা মুক্তিয়ার স্বামীৰ নাম : দিলিপ মুক্তিয়ার ঘৰ নং : 53 বয়স : 36 লিঙ্গ : মহিলা	LDT1116514 ফটো উপলব্ধ
253 নাম : দীপিকা মুক্তিয়ার স্বামীৰ নাম : তিলক মুক্তিয়ার ঘৰ নং : 53 বয়স : 32 লিঙ্গ : মহিলা	LDT1493670 ফটো উপলব্ধ	254 নাম : দেব্যানী বৰা পিতাৰ নাম : তৰুন বৰা ঘৰ নং : ৫৪ বয়স : 59 লিঙ্গ : মহিলা	LDT1116547 ফটো উপলব্ধ	255 নাম : চম্পা বৰা স্বামীৰ নাম : হেমন্ত বৰা ঘৰ নং : ৫৪ বয়স : 47 লিঙ্গ : মহিলা	LDT1116536 ফটো উপলব্ধ
S2 256 নাম : অক্ষিতা বৰা পিতাৰ নাম : হেমন্ত বৰা ঘৰ নং : 54 বয়স : 27 লিঙ্গ : মহিলা	LDT0386086 ফটো উপলব্ধ	257 নাম : মঃ আছিকুৰ ৰহমান পিতাৰ নাম : ইয়াচিন আলি ঘৰ নং : ৫৪ক বয়স : 58 লিঙ্গ : পুৰুষ	LDT1116558 ফটো উপলব্ধ	258 নাম : বকুল বেগম স্বামীৰ নাম : মঃ আছিকুৰ ৰহমান ঘৰ নং : ৫৪ক বয়স : 58 লিঙ্গ : মহিলা	LDT1116569 ফটো উপলব্ধ
259 নাম : মহম্মাদ ইম্মানুৰ ৰহমান পিতাৰ নাম : মঃ আছিকুৰ ৰহমান ঘৰ নং : ৫৪ক বয়স : 37 লিঙ্গ : পুৰুষ	LDT1116570 ফটো উপলব্ধ	260 নাম : আনিচা ৰহমান পিতাৰ নাম : আছিকুৰ ৰহমান ঘৰ নং : ৫৪ক বয়স : 27 লিঙ্গ : মহিলা	LDT0131904 ফটো উপলব্ধ	261 নাম : মোলান দাস পিতাৰ নাম : মহেশ্বৰ দাস ঘৰ নং : ৫৭ বয়স : 78 লিঙ্গ : পুৰুষ	LDT1116581 ফটো উপলব্ধ
262 নাম : ৰূপা দাস স্বামীৰ নাম : মোলান দাস ঘৰ নং : ৫৭ বয়স : 67 লিঙ্গ : মহিলা	LDT1116592 ফটো উপলব্ধ	263 নাম : শৰত দাস পিতাৰ নাম : মোলান দাস ঘৰ নং : ৫৭ বয়স : 51 লিঙ্গ : পুৰুষ	LDT1116605 ফটো উপলব্ধ	264 নাম : অৰনিমা দাস স্বামীৰ নাম : শৰত দাস ঘৰ নং : ৫৭ বয়স : 40 লিঙ্গ : মহিলা	LDT1493567 ফটো উপলব্ধ
265 নাম : অজয় মণ্ডল পিতাৰ নাম : বিৰেন মণ্ডল ঘৰ নং : ৫৭ বয়স : 31 লিঙ্গ : পুৰুষ	LDT0006902 ফটো উপলব্ধ	266 নাম : স্বপন মণ্ডল পিতাৰ নাম : তপন মণ্ডল ঘৰ নং : ৫৭ক বয়স : 27 লিঙ্গ : পুৰুষ	LDT0284141 ফটো উপলব্ধ	267 নাম : অষ্টমী মণ্ডল স্বামীৰ নাম : স্বপন মণ্ডল ঘৰ নং : 57ক বয়স : 24 লিঙ্গ : মহিলা	NZZ0095307 ফটো উপলব্ধ
268 নাম : যুগ্মায়া মণ্ডল স্বামীৰ নাম : বিৰেন মণ্ডল ঘৰ নং : ৫৭ক বয়স : 65 লিঙ্গ : মহিলা	LDT1116627 ফটো উপলব্ধ	269 নাম : দিপালী মণ্ডল পিতাৰ নাম : বিৰেন মণ্ডল ঘৰ নং : ৫৭ক বয়স : 42 লিঙ্গ : মহিলা	LDT1116638 ফটো উপলব্ধ	270 নাম : বিদৰ মণ্ডল পিতাৰ নাম : বিৰেন মণ্ডল ঘৰ নং : ৫৭ক বয়স : 37 লিঙ্গ : পুৰুষ	LDT1116649 ফটো উপলব্ধ



271 নাম : সীতা দেবী স্বামীৰ নাম : কিশোৰীলাল চাহ ঘৰ নং : ৫৯ বয়স : 52 লিঙ্গ : মহিলা	LDT1116707 ফটো উপলব্ধ	272 নাম : চিকন্দৰ চাহ পিতাৰ নাম : কিশোৰীলাল চাহ ঘৰ নং : ৫৯ বয়স : 45 লিঙ্গ : পুৰুষ	LDT1116718 ফটো উপলব্ধ	S 273 নাম : মুকেশ চন্দ্ৰ চাহ পিতাৰ নাম : কিশোৰীলাল চাহ ঘৰ নং : ৫৯ বয়স : 35 লিঙ্গ : পুৰুষ	LDT1116729 ফটো উপলব্ধ
274 নাম : পিথিকি চাহো স্বামীৰ নাম : চিকন্দৰ চাহো ঘৰ নং : 59 বয়স : 35 লিঙ্গ : মহিলা	LDT0086629 ফটো উপলব্ধ	275 নাম : উদেশ কুমাৰ চাহ পিতাৰ নাম : কিশোৰীলাল চাহ ঘৰ নং : ৫৯ বয়স : 33 লিঙ্গ : পুৰুষ	LDT0006903 ফটো উপলব্ধ	276 নাম : শীতল গুপ্তা স্বামীৰ নাম : উদেশ কুমাৰ শাহ ঘৰ নং : ৫৯ বয়স : 28 লিঙ্গ : মহিলা	LDT0246009 ফটো উপলব্ধ
277 নাম : কন ইংতি পিতাৰ নাম : চাবুৰা ইংতি ঘৰ নং : ৬০ বয়স : 67 লিঙ্গ : পুৰুষ	LDT1116730 ফটো উপলব্ধ	278 নাম : কাএত ফাংচুপী স্বামীৰ নাম : কন ইংতি ঘৰ নং : ৬০ বয়স : 62 লিঙ্গ : মহিলা	LDT1116741 ফটো উপলব্ধ	279 নাম : চেনিৰাম ইংতি পিতাৰ নাম : কন ইংতি ঘৰ নং : ৬০ বয়স : 42 লিঙ্গ : পুৰুষ	LDT1116752 ফটো উপলব্ধ
280 নাম : নন্দেশ্বৰ ইংতি পিতাৰ নাম : কন ইংতি ঘৰ নং : ৬০ বয়স : 34 লিঙ্গ : পুৰুষ	LDT1493578 ফটো উপলব্ধ	281 নাম : সবিনা তেৰাংপী স্বামীৰ নাম : নন্দেশ্বৰ ইংতি ঘৰ নং : ৬০ বয়স : 33 লিঙ্গ : মহিলা	LDT1493590 ফটো উপলব্ধ	282 নাম : ৰূপালী কিলিংপী স্বামীৰ নাম : চেনিৰাম ইংতি ঘৰ নং : ৬০ বয়স : 32 লিঙ্গ : মহিলা	LDT0006904 ফটো উপলব্ধ
283 নাম : কাঞ্চন চিংনাৰপী স্বামীৰ নাম : জয়সিং ইংতি ঘৰ নং : ৬১ বয়স : 47 লিঙ্গ : মহিলা	LDT1116774 ফটো উপলব্ধ	284 নাম : জয়সিং ইংতি পিতাৰ নাম : বাই ইংতি ঘৰ নং : ৬১ বয়স : 47 লিঙ্গ : পুৰুষ	LDT1116763 ফটো উপলব্ধ	285 নাম : ৰাজেশ্বৰ ইংতি পিতাৰ নাম : জয়সিং ইংতি ঘৰ নং : ৬১ বয়স : 30 লিঙ্গ : পুৰুষ	LDT0503193 ফটো উপলব্ধ
286 নাম : বাইছং ইংতি পিতাৰ নাম : জয়সিং ইংতি ঘৰ নং : 61 বয়স : 20 লিঙ্গ : পুৰুষ	NZZ0016386 ফটো উপলব্ধ	E 287 নাম : কমলা ইংতি পিতাৰ নাম : চাবুৰা ইংতি ঘৰ নং : ৬২ বয়স : 69 লিঙ্গ : পুৰুষ	LDT1116785 ফটো উপলব্ধ	288 নাম : মালতী তেৰনপী স্বামীৰ নাম : কমলা ইংতি ঘৰ নং : ৬২ বয়স : 62 লিঙ্গ : মহিলা	LDT1116796 ফটো উপলব্ধ
289 নাম : কিশোৰ ইংতি পিতাৰ নাম : কমলা ইংতি ঘৰ নং : ৬২ বয়স : 37 লিঙ্গ : পুৰুষ	LDT1116821 ফটো উপলব্ধ	290 নাম : বাৰিম ইংতি পিতাৰ নাম : কমলা ইংতি ঘৰ নং : ৬২ বয়স : 36 লিঙ্গ : পুৰুষ	LDT1116809 ফটো উপলব্ধ	291 নাম : সীমা তেৰনপী স্বামীৰ নাম : বাৰিম ইংতি ঘৰ নং : ৬২ বয়স : 36 লিঙ্গ : মহিলা	LDT0006905 ফটো উপলব্ধ
292 নাম : মৌচুমী তেৰাংপী স্বামীৰ নাম : কিশোৰ ইংতি ঘৰ নং : ৬২ বয়স : 35 লিঙ্গ : মহিলা	LDT0469361 ফটো উপলব্ধ	293 নাম : দিনেশ ইংতি পিতাৰ নাম : কমলা ইংতি ঘৰ নং : ৬২ বয়স : 33 লিঙ্গ : পুৰুষ	LDT1116832 ফটো উপলব্ধ	294 নাম : ৰিছৌ ইংতি পিতাৰ নাম : কমলা ইংতি ঘৰ নং : ৬২ বয়স : 32 লিঙ্গ : পুৰুষ	LDT0006906 ফটো উপলব্ধ
295 নাম : কুংৰি তেৰনপী স্বামীৰ নাম : দিনেশ ইংতি ঘৰ নং : ৬২ বয়স : 24 লিঙ্গ : মহিলা	LDT0499988 ফটো উপলব্ধ	296 নাম : বিকাশ ইংতি পিতাৰ নাম : সুৰেন ইংতি ঘৰ নং : ৬২ক বয়স : 23 লিঙ্গ : পুৰুষ	LDT0500140 ফটো উপলব্ধ	297 নাম : সুমিত্ৰা ৰংহাংপী স্বামীৰ নাম : বিকাশ ইংতি ঘৰ নং : ৬২ক বয়স : 23 লিঙ্গ : মহিলা	LDT0500207 ফটো উপলব্ধ
298 নাম : সুৰেন ইংতি পিতাৰ নাম : চাবুৰা ইংতি ঘৰ নং : ৬২ক বয়স : 53 লিঙ্গ : পুৰুষ	LDT1116843 ফটো উপলব্ধ	299 নাম : হমছিৰা তেৰনপী স্বামীৰ নাম : চুবেন ইংতি ঘৰ নং : ৬২ক বয়স : 47 লিঙ্গ : মহিলা	LDT1116854 ফটো উপলব্ধ	300 নাম : অহেল্যা মণ্ডল স্বামীৰ নাম : খগেন মণ্ডল ঘৰ নং : ৬৩ বয়স : 77 লিঙ্গ : মহিলা	LDT1116876 ফটো উপলব্ধ



<p>S 301</p> <p>নাম : বিজয় মণ্ডল পিতাৰ নাম : খগেন্দ্ৰ মণ্ডল ঘৰ নং : ৬৩ বয়স : ৫২ লিঙ্গ : পুৰুষ</p> <p>LDT1116901</p> <p>ফটো উপলব্ধ</p>	<p>S 302</p> <p>নাম : চন্দনা মণ্ডল স্বামীৰ নাম : বিজয় মণ্ডল ঘৰ নং : ৬৩ বয়স : 49 লিঙ্গ : মহিলা</p> <p>LDT1116912</p> <p>ফটো উপলব্ধ</p>	<p>303</p> <p>নাম : দিগন্ত মণ্ডল পিতাৰ নাম : খগেন্দ্ৰ মণ্ডল ঘৰ নং : 63 বয়স : 48 লিঙ্গ : পুৰুষ</p> <p>LDT1116887</p> <p>ফটো উপলব্ধ</p>
<p>304</p> <p>নাম : স্বপ্না মণ্ডল স্বামীৰ নাম : দিগন্ত মণ্ডল ঘৰ নং : ৬৩ বয়স : 43 লিঙ্গ : মহিলা</p> <p>LDT1116898</p> <p>ফটো উপলব্ধ</p>	<p>305</p> <p>নাম : কৌশিক মণ্ডল পিতাৰ নাম : দিগন্ত মণ্ডল ঘৰ নং : 63 বয়স : 26 লিঙ্গ : পুৰুষ</p> <p>LDT0245639</p> <p>ফটো উপলব্ধ</p>	<p>306</p> <p>নাম : লাকী মণ্ডল পিতাৰ নাম : দিগন্ত মণ্ডল ঘৰ নং : 63 বয়স : 19 লিঙ্গ : মহিলা</p> <p>NZZ0100875</p> <p>ফটো উপলব্ধ</p>
<p>307</p> <p>নাম : কাছে ইংতিপী স্বামীৰ নাম : খেলান বে ঘৰ নং : ৬৫ বয়স : 63 লিঙ্গ : মহিলা</p> <p>LDT1116934</p> <p>ফটো উপলব্ধ</p>	<p>308</p> <p>নাম : বাছান বে পিতাৰ নাম : খেলান বে ঘৰ নং : ৬৫ বয়স : 36 লিঙ্গ : পুৰুষ</p> <p>LDT1116945</p> <p>ফটো উপলব্ধ</p>	<p>309</p> <p>নাম : বুমী খেৰুৱাৰ স্বামীৰ নাম : কিশোৰ খেৰুৱাৰ ঘৰ নং : ৬৫ বয়স : 34 লিঙ্গ : মহিলা</p> <p>LDT1125242</p> <p>ফটো উপলব্ধ</p>
<p>S 310</p> <p>নাম : কাঞ্চন বেপী মাতৃৰ নাম : কাছে ইংতিপী ঘৰ নং : ৬৫ বয়স : 32 লিঙ্গ : মহিলা</p> <p>LDT1116956</p> <p>ফটো উপলব্ধ</p>	<p>311</p> <p>নাম : অনিতা ইংতিপী স্বামীৰ নাম : বাছান বে. ঘৰ নং : 65 বয়স : 31 লিঙ্গ : মহিলা</p> <p>LDT0091116</p> <p>ফটো উপলব্ধ</p>	<p>312</p> <p>নাম : খগেন্দ্ৰ মণ্ডল পিতাৰ নাম : নদীৰাম মণ্ডল ঘৰ নং : ৬৬ বয়স : 45 লিঙ্গ : পুৰুষ</p> <p>LDT1116978</p> <p>ফটো উপলব্ধ</p>
<p>313</p> <p>নাম : উষা মণ্ডল স্বামীৰ নাম : খগেন্দ্ৰ মণ্ডল ঘৰ নং : ৬৬ বয়স : 38 লিঙ্গ : মহিলা</p> <p>LDT1116989</p> <p>ফটো উপলব্ধ</p>	<p>314</p> <p>নাম : চম্পক মণ্ডল পিতাৰ নাম : খগেন্দ্ৰ মণ্ডল ঘৰ নং : ৬৬ বয়স : 22 লিঙ্গ : পুৰুষ</p> <p>LDT0440347</p> <p>ফটো উপলব্ধ</p>	<p>315</p> <p>নাম : গৌৰী মল্লিক পিতাৰ নাম : কেন্দু মল্লিক ঘৰ নং : ৬৭ বয়স : 86 লিঙ্গ : পুৰুষ</p> <p>LDT1116990</p> <p>ফটো উপলব্ধ</p>
<p>316</p> <p>নাম : শান্তি মল্লিক স্বামীৰ নাম : গৌৰী মল্লিক ঘৰ নং : ৬৭ বয়স : 72 লিঙ্গ : মহিলা</p> <p>LDT1117006</p> <p>ফটো উপলব্ধ</p>	<p>317</p> <p>নাম : বলোৰাম মল্লিক পিতাৰ নাম : গৌৰী মল্লিক ঘৰ নং : ৬৭ বয়স : 47 লিঙ্গ : পুৰুষ</p> <p>LDT1117017</p> <p>ফটো উপলব্ধ</p>	<p>318</p> <p>নাম : শোভা মল্লিক স্বামীৰ নাম : বলোৰাম মল্লিক ঘৰ নং : ৬৭ বয়স : 42 লিঙ্গ : মহিলা</p> <p>LDT1117028</p> <p>ফটো উপলব্ধ</p>
<p>319</p> <p>নাম : মনোৰঞ্জন মল্লিক পিতাৰ নাম : গৌৰী মল্লিক ঘৰ নং : ৬৭ বয়স : 42 লিঙ্গ : পুৰুষ</p> <p>LDT1117039</p> <p>ফটো উপলব্ধ</p>	<p>320</p> <p>নাম : মিনা মল্লিক স্বামীৰ নাম : মনোৰঞ্জন মল্লিক ঘৰ নং : ৬৭ বয়স : 37 লিঙ্গ : মহিলা</p> <p>LDT1117040</p> <p>ফটো উপলব্ধ</p>	<p>S 321</p> <p>নাম : দিলীপ মল্লিক পিতাৰ নাম : গৌৰী মল্লিক ঘৰ নং : ৬৭ বয়স : 37 লিঙ্গ : পুৰুষ</p> <p>LDT1117051</p> <p>ফটো উপলব্ধ</p>
<p>322</p> <p>নাম : অনুপা মল্লিক পিতাৰ নাম : বলোৰাম মল্লিক ঘৰ নং : ৬৮ বয়স : 23 লিঙ্গ : মহিলা</p> <p>LDT0317628</p> <p>ফটো উপলব্ধ</p>	<p>E 323</p> <p>নাম : শ্যাম ইংতি পিতাৰ নাম : থংকিচিং ইংতি ঘৰ নং : ৬৮ বয়স : 88 লিঙ্গ : পুৰুষ</p> <p>LDT1117062</p> <p>ফটো উপলব্ধ</p>	<p>324</p> <p>নাম : ফানক্ৰি ইংতি পিতাৰ নাম : শ্যাম ইংতি ঘৰ নং : ৬৮ বয়স : 57 লিঙ্গ : পুৰুষ</p> <p>LDT1117084</p> <p>ফটো উপলব্ধ</p>
<p>325</p> <p>নাম : সীতা বংফাৰপী স্বামীৰ নাম : ফানক্ৰি ইংতি ঘৰ নং : ৬৮ বয়স : 54 লিঙ্গ : মহিলা</p> <p>LDT1117095</p> <p>ফটো উপলব্ধ</p>	<p>326</p> <p>নাম : মনসিং ইংতি পিতাৰ নাম : ফানক্ৰি ইংতি ঘৰ নং : ৬৮ বয়স : 30 লিঙ্গ : পুৰুষ</p> <p>LDT1493692</p> <p>ফটো উপলব্ধ</p>	<p>327</p> <p>নাম : চাৰসিং ইংতি পিতাৰ নাম : ফানক্ৰি ইংতি ঘৰ নং : ৬৮ বয়স : 28 লিঙ্গ : পুৰুষ</p> <p>LDT0188029</p> <p>ফটো উপলব্ধ</p>
<p>328</p> <p>নাম : প্রজীপ ইংতি পিতাৰ নাম : ফানক্ৰি ইংতি ঘৰ নং : ৬৮ বয়স : 26 লিঙ্গ : পুৰুষ</p> <p>LDT0384172</p> <p>ফটো উপলব্ধ</p>	<p>329</p> <p>নাম : পুনম বংফাৰপী স্বামীৰ নাম : মনসিং ইংতি ঘৰ নং : ৬৮ বয়স : 26 লিঙ্গ : মহিলা</p> <p>LDT0469189</p> <p>ফটো উপলব্ধ</p>	<p>330</p> <p>নাম : দেউৰাম ইংতি পিতাৰ নাম : ফানক্ৰি ইংতি ঘৰ নং : ৬৮ বয়স : 25 লিঙ্গ : পুৰুষ</p> <p>LDT0384321</p> <p>ফটো উপলব্ধ</p>



331 নাম : শ্ৰেণী ইংতিপী পিতাৰ নাম: ফানক্ৰিং ইংতি ঘৰ নং : ৬৮ বয়স : 23 লিঙ্গ : মহিলা	LDT0469908 ফটো উপলব্ধ	332 নাম : বাধিকা বংফাৰপী স্বামীৰ নাম: প্ৰদীপ ইংতি ঘৰ নং : 68 বয়স : 23 লিঙ্গ : মহিলা	LDT7256266 ফটো উপলব্ধ	333 নাম : বামেশ্বৰ বংফাৰ পিতাৰ নাম: কামু বংফাৰ ঘৰ নং : ৬৮ বয়স : 61 লিঙ্গ : পুৰুষ	LDT1117108 ফটো উপলব্ধ
334 নাম : মিনা বেপী স্বামীৰ নাম: বামেশ্বৰ বংফাৰ ঘৰ নং : ৬৯ বয়স : 56 লিঙ্গ : মহিলা	LDT1117119 ফটো উপলব্ধ	335 নাম : কালিৰাম ইংতি পিতাৰ নাম: শ্যাম ইংতি ঘৰ নং : ৬৯ বয়স : 52 লিঙ্গ : পুৰুষ	LDT1117131 ফটো উপলব্ধ	336 নাম : পদোশ্বৰ বংফাৰ পিতাৰ নাম: কাবু বংফাৰ ঘৰ নং : ৬৯ বয়স : 48 লিঙ্গ : পুৰুষ	LDT1117164 ফটো উপলব্ধ
337 নাম : বিনা ছিংগাৰপী স্বামীৰ নাম: কালিৰাম ইংতি ঘৰ নং : 69 বয়স : 48 লিঙ্গ : মহিলা	NZZ0074823 ফটো উপলব্ধ	338 নাম : বাম সিং বংফাৰ পিতাৰ নাম: কথবু বংফাৰ ঘৰ নং : ৬৯ বয়স : 47 লিঙ্গ : পুৰুষ	LDT1117120 ফটো উপলব্ধ	339 নাম : কাৰেং বংহাংপী স্বামীৰ নাম: পদোশ্বৰ বংফাৰ ঘৰ নং : ৬৯ বয়স : 40 লিঙ্গ : মহিলা	LDT1117153 ফটো উপলব্ধ
340 নাম : অঞ্জনা বংফাৰপী পিতাৰ নাম: বামেশ্বৰ বংফাৰ ঘৰ নং : ৬৯ বয়স : 30 লিঙ্গ : মহিলা	LDT1493705 ফটো উপলব্ধ	341 নাম : যতীন বংফাৰ পিতাৰ নাম: বামেশ্বৰ বংফাৰ ঘৰ নং : ৬৯ বয়স : 28 লিঙ্গ : পুৰুষ	LDT0133280 ফটো উপলব্ধ	342 নাম : বৰ্ণালী বংফাৰপী পিতাৰ নাম: পদোশ্বৰ বংফাৰ ঘৰ নং : ৬৯ বয়স : 26 লিঙ্গ : মহিলা	LDT0295428 ফটো উপলব্ধ
343 নাম : বিনোদ ইংতি পিতাৰ নাম: কালিৰাম ইংতি ঘৰ নং : ৬৯ বয়স : 24 লিঙ্গ : পুৰুষ	LDT0294371 ফটো উপলব্ধ	344 নাম : হোমচন বংফাৰ পিতাৰ নাম: পৰমেশ্বৰ বংফাৰ ঘৰ নং : ৬৯ বয়স : 23 লিঙ্গ : পুৰুষ	LDT0500090 ফটো উপলব্ধ	345 নাম : মালিকা ইংতিপী পিতাৰ নাম: কালিৰাম ইংতি ঘৰ নং : 69 বয়স : 21 লিঙ্গ : মহিলা	NZZ0016493 ফটো উপলব্ধ
346 নাম : কাৰেং ইংতিপী স্বামীৰ নাম: বাপু তেৰাং ঘৰ নং : ৭০ বয়স : 65 লিঙ্গ : মহিলা	LDT1117186 ফটো উপলব্ধ	347 নাম : বামেশ্বৰ তেৰাং পিতাৰ নাম: বাপু তেৰাং ঘৰ নং : ৭০ বয়স : 44 লিঙ্গ : পুৰুষ	LDT1117197 ফটো উপলব্ধ	348 নাম : মালতী ইংতিপী স্বামীৰ নাম: বামেশ্বৰ তেৰাং ঘৰ নং : ৭০ বয়স : 42 লিঙ্গ : মহিলা	LDT1117200 ফটো উপলব্ধ
349 নাম : চেনিৰাম তেৰাং পিতাৰ নাম: বাপু তেৰাং ঘৰ নং : ৭০ বয়স : 39 লিঙ্গ : পুৰুষ	LDT1117222 ফটো উপলব্ধ	350 নাম : মালতী তেৰাংপী পিতাৰ নাম: বাপু তেৰাং ঘৰ নং : ৭০ বয়স : 37 লিঙ্গ : মহিলা	LDT1117233 ফটো উপলব্ধ	S 351 নাম : বিনা তেৰাংপী পিতাৰ নাম: বাপু বাপু ঘৰ নং : ৭০ বয়স : 36 লিঙ্গ : মহিলা	LDT1117244 ফটো উপলব্ধ
352 নাম : জন তেৰাং মাতৃৰ নাম: বাপু তেৰাং ঘৰ নং : ৭০ বয়স : 36 লিঙ্গ : পুৰুষ	LDT1117175 ফটো উপলব্ধ	353 নাম : কল্পনা তেৰাংপী পিতাৰ নাম: বাপু তেৰাং ঘৰ নং : ৭০ বয়স : 35 লিঙ্গ : মহিলা	LDT1117255 ফটো উপলব্ধ	354 নাম : ৰূপালী তেৰাংপী পিতাৰ নাম: বামেশ্বৰ তেৰাং ঘৰ নং : ৭০ বয়স : 25 লিঙ্গ : মহিলা	LDT0284414 ফটো উপলব্ধ
355 নাম : ছিটু বংহাংপী স্বামীৰ নাম: জন তেৰাং ঘৰ নং : 70 বয়স : 24 লিঙ্গ : মহিলা	NZZ0016477 ফটো উপলব্ধ	356 নাম : কুসুম তিমুংপী পিতাৰ নাম: চাইফু তিমুং ঘৰ নং : ৭০ক বয়স : 22 লিঙ্গ : মহিলা	LDT0344945 ফটো উপলব্ধ	357 নাম : চাইফু তিমুং পিতাৰ নাম: কমিবুৰা তিমুং ঘৰ নং : ৭০ক বয়স : 72 লিঙ্গ : পুৰুষ	LDT1117266 ফটো উপলব্ধ
358 নাম : কলিমা তেৰাংপী স্বামীৰ নাম: চাইফু তিমুং ঘৰ নং : ৭০ক বয়স : 62 লিঙ্গ : মহিলা	LDT1117277 ফটো উপলব্ধ	S 359 নাম : লংকি তিমুং পিতাৰ নাম: চাইফু তিমুং ঘৰ নং : ৭০ক বয়স : 38 লিঙ্গ : পুৰুষ	LDT1117288 ফটো উপলব্ধ	360 নাম : চম্পা তিমুংপী পিতাৰ নাম: চাইফু তিমুং ঘৰ নং : ৭০ক বয়স : 30 লিঙ্গ : মহিলা	LDT0189365 ফটো উপলব্ধ



361 নাম : বিৰাম ইংতি পিতাৰ নাম: ক্লেং ইংতি ঘৰ নং : ৭১ বয়স : 64 লিঙ্গ : পুৰুষ	LDT1117324 ফটো উপলব্ধ	362 নাম : লবিতা ফাংছপী স্বামীৰ নাম: বিৰাম ইংতি ঘৰ নং : ৭১ বয়স : 57 লিঙ্গ : মহিলা	LDT1117335 ফটো উপলব্ধ	S 363 নাম : বিনা তেৰাংপী স্বামীৰ নাম: তেংতে ইংতি ঘৰ নং : ৭১ বয়স : 55 লিঙ্গ : মহিলা	LDT1117313 ফটো উপলব্ধ
E 364 নাম : বৰছিং ইংতি পিতাৰ নাম: ক্লেং ইংতি ঘৰ নং : ৭১ বয়স : 87 লিঙ্গ : পুৰুষ	LDT1117346 ফটো উপলব্ধ	365 নাম : কাৰেং ইংতিপী পিতাৰ নাম: বিৰাম ইংতিপী ঘৰ নং : ৭১ বয়স : 34 লিঙ্গ : মহিলা	LDT1117299 ফটো উপলব্ধ	366 নাম : বিনংকিৰি ইংতি পিতাৰ নাম: বিৰাম ইংতি ঘৰ নং : ৭১ বয়স : 34 লিঙ্গ : পুৰুষ	LDT1117302 ফটো উপলব্ধ
367 নাম : অৰ্চনা তেৰনুপী স্বামীৰ নাম: বিনংকিৰি ইংতি ঘৰ নং : ৭১ বয়স : 33 লিঙ্গ : মহিলা	LDT0127043 ফটো উপলব্ধ	368 নাম : মানাই চিংনাৰপী স্বামীৰ নাম: জঞ্জীৰাম ইংতি ঘৰ নং : ৭১ বয়স : 62 লিঙ্গ : মহিলা	LDT1117368 ফটো উপলব্ধ	369 নাম : ছাৰছিং ইংতি পিতাৰ নাম: জঞ্জীৰাম ইংতি ঘৰ নং : ৭১ বয়স : 41 লিঙ্গ : পুৰুষ	LDT1117379 ফটো উপলব্ধ
370 নাম : বাছাপী বেপী স্বামীৰ নাম: ছাৰছিং ইংতি ঘৰ নং : ৭১ বয়স : 37 লিঙ্গ : মহিলা	LDT1117380 ফটো উপলব্ধ	371 নাম : ইন্দিৰা ইংতিপী পিতাৰ নাম: ছাৰছিং ইংতিপী ঘৰ নং : 72 বয়স : 20 লিঙ্গ : মহিলা	NZZ0016170 ফটো উপলব্ধ	372 নাম : লংকি ইংতি পিতাৰ নাম: বংদেন ইংতি ঘৰ নং : ৭৩ বয়স : 62 লিঙ্গ : পুৰুষ	LDT1117391 ফটো উপলব্ধ
373 নাম : নিহাং বে পিতাৰ নাম: লুনছে বে ঘৰ নং : ৭৪ বয়স : 52 লিঙ্গ : পুৰুষ	LDT1117415 ফটো উপলব্ধ	374 নাম : কাবন ইংতিপী স্বামীৰ নাম: নিহাং বে ঘৰ নং : ৭৪ বয়স : 42 লিঙ্গ : মহিলা	LDT1117426 ফটো উপলব্ধ	375 নাম : বিমল বে পিতাৰ নাম: নিহাং বে ঘৰ নং : ৭৪ বয়স : 32 লিঙ্গ : পুৰুষ	LDT1125264 ফটো উপলব্ধ
376 নাম : বিশাল বে পিতাৰ নাম: নিহাং বে ঘৰ নং : 74 বয়স : 20 লিঙ্গ : পুৰুষ	NZZ0016071 ফটো উপলব্ধ	377 নাম : কৰৈ ছিংনাৰ পিতাৰ নাম: বৃপা ছিংনাৰ ঘৰ নং : ৭৫ বয়স : 72 লিঙ্গ : পুৰুষ	LDT1117437 ফটো উপলব্ধ	378 নাম : কনাম তেৰাংপী স্বামীৰ নাম: কৰৈ ছিংনাৰ ঘৰ নং : ৭৫ বয়স : 65 লিঙ্গ : মহিলা	LDT1117448 ফটো উপলব্ধ
379 নাম : ৰবি চিংনাৰ পিতাৰ নাম: কৰৈ চিংনাৰ ঘৰ নং : 75 বয়স : 31 লিঙ্গ : পুৰুষ	LDT0380527 ফটো উপলব্ধ	380 নাম : কাজৰ তেৰাংপী স্বামীৰ নাম: ৰবি ছিংনাৰ ঘৰ নং : ৭৫ বয়স : 30 লিঙ্গ : মহিলা	LDT0245324 ফটো উপলব্ধ	381 নাম : বিজয় ছিংনাৰ পিতাৰ নাম: কৰৈ ছিংনাৰ ঘৰ নং : ৭৫ বয়স : 27 লিঙ্গ : পুৰুষ	LDT0384016 ফটো উপলব্ধ
382 নাম : ৰেন বেপী স্বামীৰ নাম: চাৰ্য ইংতি ঘৰ নং : ৭৭ বয়স : 57 লিঙ্গ : মহিলা	LDT1117460 ফটো উপলব্ধ	S 383 নাম : ৰীতা ইংতিপী পিতাৰ নাম: চাৰ্য ইংতি ঘৰ নং : ৭৭ বয়স : 27 লিঙ্গ : মহিলা	LDT0384149 ফটো উপলব্ধ	384 নাম : অনিতা তেৰাংপী স্বামীৰ নাম: অজয় ইংতি ঘৰ নং : 77 বয়স : 27 লিঙ্গ : মহিলা	NZZ0016527 ফটো উপলব্ধ
385 নাম : বিজয় ইংতি পিতাৰ নাম: চাৰজৌ ইংতি ঘৰ নং : ৭৭ বয়স : 23 লিঙ্গ : পুৰুষ	LDT0499541 ফটো উপলব্ধ	386 নাম : বৃগালি কিলিংপী স্বামীৰ নাম: বিজয় ইংতি ঘৰ নং : ৭৭ বয়স : 23 লিঙ্গ : মহিলা	LDT0499939 ফটো উপলব্ধ	387 নাম : চাংপু বেপী পিতাৰ নাম: কাম্বুৰা বে ঘৰ নং : ৭৮ বয়স : 64 লিঙ্গ : মহিলা	LDT1117528 ফটো উপলব্ধ
388 নাম : ছাৰছিং বে পিতাৰ নাম: কাম্বুৰা বে ঘৰ নং : ৮৭ বয়স : 55 লিঙ্গ : পুৰুষ	LDT1117506 ফটো উপলব্ধ	389 নাম : মনিকা হাংগেপী স্বামীৰ নাম: ছাৰছিং বে ঘৰ নং : ৭৮ বয়স : 44 লিঙ্গ : মহিলা	LDT1117517 ফটো উপলব্ধ	390 নাম : মালতী বেপী পিতাৰ নাম: আংজক বে ঘৰ নং : ৭৮ বয়স : 36 লিঙ্গ : মহিলা	LDT1117539 ফটো উপলব্ধ



391 নাম : বাৰ্জেশ্বৰ বে পিতাৰ নাম: আংজক বে ঘৰ নং : ৭৮ বয়স : 35 লিঙ্গ : পুৰুষ	LDT1117540 ফটো উপলব্ধ	392 নাম : খাদুৰী তেৰনপী স্বামীৰ নাম: বিজয় বে ঘৰ নং : 78 বয়স : 29 লিঙ্গ : মহিলা	NZZ0016444 ফটো উপলব্ধ	393 নাম : নন্দেশ্বৰ বে পিতাৰ নাম: আংজক বে ঘৰ নং : ৭৮ বয়স : 28 লিঙ্গ : পুৰুষ	LDT0192039 ফটো উপলব্ধ
394 নাম : ব্ৰনছন বে পিতাৰ নাম: চাৰসিং বে ঘৰ নং : ৭৮ বয়স : 25 লিঙ্গ : পুৰুষ	LDT0408625 ফটো উপলব্ধ	395 নাম : ধিৰাজ বে পিতাৰ নাম: ছাৰছিং বে ঘৰ নং : 78 বয়স : 21 লিঙ্গ : পুৰুষ	LDT7251275 ফটো উপলব্ধ	396 নাম : চাৰথে বংপী পিতাৰ নাম: চাবুৰা বংপী ঘৰ নং : ৭৯ বয়স : 57 লিঙ্গ : পুৰুষ	LDT1117584 ফটো উপলব্ধ
397 নাম : লিৰ্দন ইংতিপী স্বামীৰ নাম: চাৰথে বংপী ঘৰ নং : ৭৯ বয়স : 57 লিঙ্গ : মহিলা	LDT1117595 ফটো উপলব্ধ	398 নাম : ঠিকন্দাৰ বংপী পিতাৰ নাম: চাবুৰা বংপী ঘৰ নং : ৭৯ বয়স : 52 লিঙ্গ : পুৰুষ	LDT1117562 ফটো উপলব্ধ	399 নাম : মনিকা বৰা বংপিপী স্বামীৰ নাম: ঠিকন্দাৰ বংপী ঘৰ নং : ৭৯ বয়স : 51 লিঙ্গ : মহিলা	LDT1117573 ফটো উপলব্ধ
400 নাম : গৌৰী ভূঞা পিতাৰ নাম: হিৰালাল ভূঞা ঘৰ নং : ৭৯ বয়স : 38 লিঙ্গ : পুৰুষ	LDT0006911 ফটো উপলব্ধ	401 নাম : অমিৰ বংপি পিতাৰ নাম: চাৰথে বংপী ঘৰ নং : ৭৯ বয়স : 33 লিঙ্গ : পুৰুষ	LDT1117608 ফটো উপলব্ধ	402 নাম : বিনন্দ বংপি পিতাৰ নাম: চাৰথে বংপি ঘৰ নং : ৭৯ বয়স : 28 লিঙ্গ : পুৰুষ	LDT0127522 ফটো উপলব্ধ
403 নাম : লক্ষ্মী ইংতিপী স্বামীৰ নাম: শিৱা বংপি ঘৰ নং : 79 বয়স : 27 লিঙ্গ : মহিলা	LDT7256274 ফটো উপলব্ধ	404 নাম : মালতী ফাংছপী স্বামীৰ নাম: অমিৰ বংপি ঘৰ নং : 79 বয়স : 27 লিঙ্গ : মহিলা	NZZ0086660 ফটো উপলব্ধ	405 নাম : মাধবী ইংতিপী স্বামীৰ নাম: বিনন্দ বংপি ঘৰ নং : 79 বয়স : 27 লিঙ্গ : মহিলা	NZZ0086694 ফটো উপলব্ধ
406 নাম : শিৱা বংপি পিতাৰ নাম: চাৰথে বংপি ঘৰ নং : ৭৯ বয়স : 26 লিঙ্গ : পুৰুষ	LDT0502914 ফটো উপলব্ধ	407 নাম : ছামচি ইংতিপী স্বামীৰ নাম: ৰাজু বংপি ঘৰ নং : ৭৯ বয়স : 23 লিঙ্গ : মহিলা	LDT0469585 ফটো উপলব্ধ	408 নাম : ৰাজু বংপি পিতাৰ নাম: চাৰথে বংপি ঘৰ নং : ৭৯ বয়স : 23 লিঙ্গ : পুৰুষ	LDT0469643 ফটো উপলব্ধ
409 নাম : প্ৰিয়ংকা বংপিপী স্বামীৰ নাম: চন্দন তিমুং ঘৰ নং : ৭৯ ক বয়স : 24 লিঙ্গ : মহিলা	LDT0288613 ফটো উপলব্ধ	410 নাম : বীনা ব্ৰংপীপী পিতাৰ নাম: চাবুৰা বংপী ঘৰ নং : ৭৯ ক বয়স : 57 লিঙ্গ : মহিলা	LDT1117619 ফটো উপলব্ধ	411 নাম : চন্দন তিমুং মাতৃৰ নাম: বীনা বংপিপী ঘৰ নং : ৭৯ ক বয়স : 33 লিঙ্গ : পুৰুষ	LDT1117620 ফটো উপলব্ধ
412 নাম : অৰুনা বেপী পিতাৰ নাম: ক্ৰেং চাপৌ বে ঘৰ নং : ৮০ বয়স : 60 লিঙ্গ : মহিলা	LDT1117686 ফটো উপলব্ধ	413 নাম : কামন্যা ইংতিপী স্বামীৰ নাম: কামাৰ বে ঘৰ নং : ৮০ বয়স : 57 লিঙ্গ : মহিলা	LDT1117631 ফটো উপলব্ধ	414 নাম : শেখৰ বে পিতাৰ নাম: ক্ৰেং বে ঘৰ নং : ৮০ বয়স : 43 লিঙ্গ : পুৰুষ	LDT1117664 ফটো উপলব্ধ
S 415 নাম : লংকি বে পিতাৰ নাম: ক্ৰেংচাৰপ বে ঘৰ নং : ৮০ বয়স : 36 লিঙ্গ : পুৰুষ	LDT1117697 ফটো উপলব্ধ	416 নাম : অৰুণ বে পিতাৰ নাম: কামাৰ বে ঘৰ নং : ৮০ বয়স : 36 লিঙ্গ : পুৰুষ	LDT1117642 ফটো উপলব্ধ	417 নাম : ছাৰমেন বে পিতাৰ নাম: সোনাৰাম বে ঘৰ নং : ৮০ বয়স : 33 লিঙ্গ : পুৰুষ	LDT1117675 ফটো উপলব্ধ
418 নাম : হমছিৰা ইংতিপী স্বামীৰ নাম: অৰুন বে ঘৰ নং : 80 বয়স : 32 লিঙ্গ : মহিলা	LDT0098996 ফটো উপলব্ধ	419 নাম : অক্ষয় ইংতিপী স্বামীৰ নাম: ছাৰমেন বে ঘৰ নং : ৮০ বয়স : 28 লিঙ্গ : মহিলা	LDT0245365 ফটো উপলব্ধ	420 নাম : কন ইংতি পিতাৰ নাম: ছাৰ ইংতি ঘৰ নং : ৮১ বয়স : 61 লিঙ্গ : পুৰুষ	LDT1117711 ফটো উপলব্ধ

421 নাম : বীনা বেপী স্বামীৰ নাম: কন ইংতি ঘৰ নং : ৮১ বয়স : 58 লিঙ্গ : মহিলা	LDT1117722 ফটো উপলব্ধ	422 নাম : সুনীল ইংতি পিতাৰ নাম: কন ইংতি ঘৰ নং : ৮১ বয়স : 39 লিঙ্গ : পুৰুষ	LDT1117733 ফটো উপলব্ধ	423 নাম : মামনি ৰংহাংপী স্বামীৰ নাম: সুনীল ইংতি ঘৰ নং : ৮১ বয়স : 33 লিঙ্গ : মহিলা	LDT1117700 ফটো উপলব্ধ
424 নাম : কাৰে চিংনাৰপী স্বামীৰ নাম: বিহালী ইংতি ঘৰ নং : ৮২ বয়স : 62 লিঙ্গ : মহিলা	LDT1117766 ফটো উপলব্ধ	425 নাম : বাবু ইংতি পিতাৰ নাম: বিহালী ইংতি ঘৰ নং : ৮২ বয়স : 45 লিঙ্গ : পুৰুষ	LDT1117777 ফটো উপলব্ধ	426 নাম : মেৰীনা লেকুথেপী স্বামীৰ নাম: ছৰসিং ইংতি ঘৰ নং : ৮২ বয়স : 34 লিঙ্গ : মহিলা	LDT1493727 ফটো উপলব্ধ
427 নাম : জুনা ৰংপীপী স্বামীৰ নাম: বাবু ইংতি ঘৰ নং : ৮২ বয়স : 32 লিঙ্গ : মহিলা	LDT1493738 ফটো উপলব্ধ	428 নাম : ছাৰসিং ইংতি পিতাৰ নাম: বিহালী ইংতি ঘৰ নং : ৮২ বয়স : 31 লিঙ্গ : পুৰুষ	LDT0006912 ফটো উপলব্ধ	429 নাম : বিজয় ইংতি পিতাৰ নাম: বিহালী ইংতি ঘৰ নং : ৮২ বয়স : 28 লিঙ্গ : পুৰুষ	LDT0100008 ফটো উপলব্ধ
430 নাম : মোলান ইংতি পিতাৰ নাম: ছাৰ ইংতি ঘৰ নং : ৮৩ বয়স : 52 লিঙ্গ : পুৰুষ	LDT1117788 ফটো উপলব্ধ	431 নাম : কাজিৰ তিশ্যপী স্বামীৰ নাম: মোলান ইংতি ঘৰ নং : ৮৩ বয়স : 44 লিঙ্গ : মহিলা	LDT1117799 ফটো উপলব্ধ	S 432 নাম : ৰবীনা ইংতিপী পিতাৰ নাম: মোলান ইংতিপী ঘৰ নং : ৮৩ বয়স : 26 লিঙ্গ : মহিলা	LDT0245266 ফটো উপলব্ধ
433 নাম : বৰৰ্ণালী ইংতিপী পিতাৰ নাম: মোলান ইংতি ঘৰ নং : 83 বয়স : 20 লিঙ্গ : মহিলা	NZZ0016451 ফটো উপলব্ধ	434 নাম : চাৰলং ইংতি পিতাৰ নাম: বড়া ইংতি ঘৰ নং : 83 ক বয়স : 21 লিঙ্গ : পুৰুষ	LDT7251242 ফটো উপলব্ধ	435 নাম : ৰেনছো ৰংফাৰপী স্বামীৰ নাম: চাৰলং ইংতি ঘৰ নং : 83 ক বয়স : 20 লিঙ্গ : মহিলা	NZZ0086645 ফটো উপলব্ধ
436 নাম : বৰা ইংতি পিতাৰ নাম: দেলা ইংতি ঘৰ নং : ৮৩ ক বয়স : 57 লিঙ্গ : পুৰুষ	LDT1117802 ফটো উপলব্ধ	437 নাম : হিকি বেপী স্বামীৰ নাম: বৰা ইংতি ঘৰ নং : ৮৩ ক বয়স : 52 লিঙ্গ : মহিলা	LDT1117813 ফটো উপলব্ধ	438 নাম : কাৰে ইংতিপী পিতাৰ নাম: থানেশ্বৰ ইংতি ঘৰ নং : ৮৪ বয়স : 67 লিঙ্গ : মহিলা	LDT1117904 ফটো উপলব্ধ
439 নাম : কমলা ইংতি পিতাৰ নাম: থানেশ্বৰ ইংতি ঘৰ নং : ৮৪ বয়স : 52 লিঙ্গ : পুৰুষ	LDT1117824 ফটো উপলব্ধ	440 নাম : চাম সিং ইংতি পিতাৰ নাম: থানেশ্বৰ ইংতি ঘৰ নং : ৮৪ বয়স : 52 লিঙ্গ : পুৰুষ	LDT1117868 ফটো উপলব্ধ	E 441 নাম : চৰন সিং ইংতি পিতাৰ নাম: থানেশ্বৰ ইংতি ঘৰ নং : ৮৪ বয়স : 48 লিঙ্গ : পুৰুষ	LDT1117846 ফটো উপলব্ধ
442 নাম : সবিতা তেৰংপী স্বামীৰ নাম: কমলা ইংতি ঘৰ নং : ৮৪ বয়স : 42 লিঙ্গ : মহিলা	LDT1117835 ফটো উপলব্ধ	443 নাম : চেনীৰাম ইংতি পিতাৰ নাম: থানেশ্বৰ ইংতি ঘৰ নং : ৮৪ বয়স : 41 লিঙ্গ : পুৰুষ	LDT1117880 ফটো উপলব্ধ	444 নাম : কাৰেং ইংতিপী পিতাৰ নাম: থানেশ্বৰ ইংতি ঘৰ নং : ৮৪ বয়স : 37 লিঙ্গ : মহিলা	LDT1117891 ফটো উপলব্ধ
445 নাম : বাছাপী তেৰনপী স্বামীৰ নাম: চামসিং ইংতি ঘৰ নং : ৮৪ বয়স : 37 লিঙ্গ : মহিলা	LDT1117879 ফটো উপলব্ধ	446 নাম : দুৰ্গেশ্বৰী তিমংপী স্বামীৰ নাম: চৰন সিং ইংতি ঘৰ নং : ৮৪ বয়স : 35 লিঙ্গ : মহিলা	LDT1117857 ফটো উপলব্ধ	447 নাম : সোনমিলি ইংতিপী পিতাৰ নাম: চামচিং ইংতি ঘৰ নং : ৮৪ বয়স : 24 লিঙ্গ : মহিলা	LDT0288621 ফটো উপলব্ধ
448 নাম : মেঘালী ইংতি পিতাৰ নাম: চামসিং ইংতি ঘৰ নং : ৮৪ বয়স : 22 লিঙ্গ : মহিলা	LDT0357038 ফটো উপলব্ধ	449 নাম : তৰালী ইংতিপী পিতাৰ নাম: চৰণসিং ইংতি ঘৰ নং : 84 বয়স : 20 লিঙ্গ : মহিলা	NZZ0016030 ফটো উপলব্ধ	450 নাম : বৰষা ৰংপীপী পিতাৰ নাম: ঠিকাদাৰ ৰংপী ঘৰ নং : 84 বয়স : 20 লিঙ্গ : মহিলা	NZZ0074179 ফটো উপলব্ধ



451 নাম : সিং তাৰৌ পিতাৰ নাম: আংজক তাৰৌ ঘৰ নং : ৮৫ বয়স : 53 লিঙ্গ : পুৰুষ	LDT1117937 ফটো উপলব্ধ	452 নাম : ফানক্ৰি তাৰৌ পিতাৰ নাম: আংজক তাৰৌ ঘৰ নং : ৮৫ বয়স : 52 লিঙ্গ : পুৰুষ	LDT1117915 ফটো উপলব্ধ	453 নাম : কাৰেং তিমুংপী স্বামীৰ নাম: ফানক্ৰি তাৰৌ ঘৰ নং : ৮৫ বয়স : 49 লিঙ্গ : মহিলা	LDT1117926 ফটো উপলব্ধ
454 নাম : বশিা তিমুংপী স্বামীৰ নাম: সিং তাৰৌ ঘৰ নং : ৮৫ বয়স : 40 লিঙ্গ : মহিলা	LDT1117948 ফটো উপলব্ধ	455 নাম : মেনসিং তাৰৌ পিতাৰ নাম: ফানক্ৰি তাৰৌ ঘৰ নং : ৮৫ বয়স : 33 লিঙ্গ : পুৰুষ	LDT0006913 ফটো উপলব্ধ	456 নাম : মালতি তেৰাংপী স্বামীৰ নাম: মনসিং তাৰৌ ঘৰ নং : ৮৫ বয়স : 28 লিঙ্গ : মহিলা	LDT0134080 ফটো উপলব্ধ
457 নাম : ৰাজেশ তাৰৌ পিতাৰ নাম: ফানক্ৰি তাৰৌ ঘৰ নং : ৮৫ বয়স : 28 লিঙ্গ : পুৰুষ	LDT0246082 ফটো উপলব্ধ	458 নাম : সঞ্জয় তাৰৌ পিতাৰ নাম: ফানক্ৰি তাৰৌ ঘৰ নং : ৮৫ বয়স : 26 লিঙ্গ : পুৰুষ	LDT0384180 ফটো উপলব্ধ	459 নাম : জুৰি হাৰেংপী স্বামীৰ নাম: ৰাজেশ তাৰৌ ঘৰ নং : ৮৫ বয়স : 23 লিঙ্গ : মহিলা	LDT0469841 ফটো উপলব্ধ
460 নাম : চাবুৰা তাৰৌ পিতাৰ নাম: জনজিৰাম তাৰৌ ঘৰ নং : ৮৬ বয়স : 60 লিঙ্গ : পুৰুষ	LDT1117959 ফটো উপলব্ধ	461 নাম : ৰমেশ তাৰৌ পিতাৰ নাম: জঞ্জিৰাম তাৰৌ ঘৰ নং : ৮৬ বয়স : 59 লিঙ্গ : পুৰুষ	LDT1118009 ফটো উপলব্ধ	462 নাম : ফাৰএট তেৰাংপী স্বামীৰ নাম: চাবুৰা তাৰৌ ঘৰ নং : ৮৬ বয়স : 57 লিঙ্গ : মহিলা	LDT1117960 ফটো উপলব্ধ
463 নাম : সোনতী তেৰনপী স্বামীৰ নাম: ৰমেশ তাৰৌ ঘৰ নং : ৮৬ বয়স : 55 লিঙ্গ : মহিলা	LDT1118010 ফটো উপলব্ধ	464 নাম : মহেশ্বৰ তাৰৌ পিতাৰ নাম: জঞ্জিৰাম তাৰৌ ঘৰ নং : ৮৬ বয়স : 54 লিঙ্গ : পুৰুষ	LDT1118021 ফটো উপলব্ধ	465 নাম : মনসিং তাৰৌ পিতাৰ নাম: জঞ্জিৰাম তাৰৌ ঘৰ নং : ৮৬ বয়স : 47 লিঙ্গ : পুৰুষ	LDT1118043 ফটো উপলব্ধ
466 নাম : ববীতা তেৰনপী স্বামীৰ নাম: মন সিং তাৰৌ ঘৰ নং : ৮৬ বয়স : 43 লিঙ্গ : মহিলা	LDT1118054 ফটো উপলব্ধ	467 নাম : বিনীতা তাৰৌ স্বামীৰ নাম: মহেশ্বৰ তাৰৌ ঘৰ নং : ৮৬ বয়স : 42 লিঙ্গ : মহিলা	LDT1118032 ফটো উপলব্ধ	468 নাম : পূৰ্ণ তাৰৌ পিতাৰ নাম: চাবুৰা তাৰৌ ঘৰ নং : ৮৬ বয়স : 39 লিঙ্গ : পুৰুষ	LDT1117993 ফটো উপলব্ধ
S 469 নাম : কাদম তাৰৌপী পিতাৰ নাম: চাবুৰা তাৰৌ ঘৰ নং : ৮৬ বয়স : 32 লিঙ্গ : মহিলা	LDT0245340 ফটো উপলব্ধ	S 470 নাম : মাৰজিনা তাৰৌপী পিতাৰ নাম: চাবুৰা তাৰৌ ঘৰ নং : ৮৬ বয়স : 30 লিঙ্গ : মহিলা	LDT0245316 ফটো উপলব্ধ	471 নাম : চেমন তাৰৌ পিতাৰ নাম: ৰমেশ তাৰৌ ঘৰ নং : ৮৬ বয়স : 30 লিঙ্গ : পুৰুষ	LDT0384081 ফটো উপলব্ধ
472 নাম : ফুলেশ্বৰী বেপী স্বামীৰ নাম: পূৰ্ণ তাৰৌ ঘৰ নং : ৮৬ বয়স : 29 লিঙ্গ : মহিলা	LDT1493749 ফটো উপলব্ধ	473 নাম : মিৰদানা তাৰৌ পিতাৰ নাম: ৰমেশ তাৰৌ ঘৰ নং : ৮৬ বয়স : 28 লিঙ্গ : মহিলা	LDT0384099 ফটো উপলব্ধ	474 নাম : ববী তাৰৌ পিতাৰ নাম: মহেশ্বৰ তাৰৌ ঘৰ নং : ৮৬ বয়স : 26 লিঙ্গ : পুৰুষ	LDT0289330 ফটো উপলব্ধ
475 নাম : ৰাজিৰ তাৰৌ পিতাৰ নাম: ৰমেশ তাৰৌ ঘৰ নং : ৮৬ বয়স : 25 লিঙ্গ : পুৰুষ	LDT0384057 ফটো উপলব্ধ	476 নাম : ৰুবলিন তাৰৌ পিতাৰ নাম: মনসিং তাৰৌ ঘৰ নং : ৮৬ বয়স : 23 লিঙ্গ : মহিলা	LDT0500132 ফটো উপলব্ধ	477 নাম : বিনা ৰংফাৰপী স্বামীৰ নাম: দিখইলা তাৰৌ ঘৰ নং : ৮৭ বয়স : 45 লিঙ্গ : মহিলা	LDT1118076 ফটো উপলব্ধ
478 নাম : সোনমিলি তাৰৌপী পিতাৰ নাম: দিখইলা তাৰৌ ঘৰ নং : ৮৭ বয়স : 27 লিঙ্গ : মহিলা	LDT0245282 ফটো উপলব্ধ	479 নাম : যোগেন তাৰৌ অন্যান্য: দিখইলা তাৰৌ ঘৰ নং : ৮৭ বয়স : 27 লিঙ্গ : পুৰুষ	LDT0245407 ফটো উপলব্ধ	480 নাম : মহেন তাৰৌ পিতাৰ নাম: দিখইলা তাৰৌ ঘৰ নং : ৮৭ বয়স : 25 লিঙ্গ : পুৰুষ	LDT0289207 ফটো উপলব্ধ



481 নাম : কনক তাৰৌ পিতাৰ নাম: আংজক তাৰৌ ঘৰ নং : ৮৮ বয়স : 62 লিঙ্গ : পুৰুষ	LDT1118098 ফটো উপলব্ধ	482 নাম : কাটু ৰংফাৰপী স্বামীৰ নাম: কনক তাৰৌ ঘৰ নং : ৮৮ বয়স : 59 লিঙ্গ : মহিলা	LDT1118101 ফটো উপলব্ধ	483 নাম : মহেন Assam পিতাৰ নাম: কনক তাৰৌ ঘৰ নং : ৮৮ বয়স : 39 লিঙ্গ : পুৰুষ	LDT1118112 ফটো উপলব্ধ
484 নাম : মালতী ৰংফাৰপী স্বামীৰ নাম: মহেন তাৰৌ ঘৰ নং : 88 বয়স : 38 লিঙ্গ : মহিলা	LDT0102186 ফটো উপলব্ধ	485 নাম : বিজেন তাৰৌ পিতাৰ নাম: কনক তাৰৌ ঘৰ নং : ৮৮ বয়স : 36 লিঙ্গ : পুৰুষ	LDT1118123 ফটো উপলব্ধ	486 নাম : কালিৰাম তাৰৌ পিতাৰ নাম: কনক তাৰৌ ঘৰ নং : 88 বয়স : 31 লিঙ্গ : পুৰুষ	LDT0102426 ফটো উপলব্ধ
487 নাম : বুৱন টকুৰিপী স্বামীৰ নাম: বিজেন তাৰৌ ঘৰ নং : ৮৮ বয়স : 30 লিঙ্গ : মহিলা	LDT0384271 ফটো উপলব্ধ	488 নাম : চাফা তাৰৌপী পিতাৰ নাম: কনক তাৰৌ ঘৰ নং : ৮৮ বয়স : 26 লিঙ্গ : মহিলা	LDT0384107 ফটো উপলব্ধ	489 নাম : নন্দেশ্বৰ তাৰৌ পিতাৰ নাম: কনক তাৰৌ ঘৰ নং : 88 বয়স : 23 লিঙ্গ : পুৰুষ	NZZ0123570 ফটো উপলব্ধ
490 নাম : নন্দেশ্বৰ তাৰৌ পিতাৰ নাম: কনক তাৰৌ ঘৰ নং : 88 বয়স : 22 লিঙ্গ : পুৰুষ	NZZ0095315 ফটো উপলব্ধ	491 নাম : বুদ্ধেশ্বৰ বে পিতাৰ নাম: কামবুৰা বে ঘৰ নং : ৮৯ বয়স : 29 লিঙ্গ : পুৰুষ	LDT0128215 ফটো উপলব্ধ	492 নাম : ধনীৰাম বে পিতাৰ নাম: কাম্বুৰা বে ঘৰ নং : ৮৯ বয়স : 24 লিঙ্গ : পুৰুষ	LDT0469528 ফটো উপলব্ধ
493 নাম : গীতাজুলী বেপী পিতাৰ নাম: কাম্বুৰা বে ঘৰ নং : ৮৯ বয়স : 23 লিঙ্গ : মহিলা	LDT0469551 ফটো উপলব্ধ	494 নাম : কাংবুৰা ইংতি পিতাৰ নাম: দাৰ ইংতি ঘৰ নং : ৯০ বয়স : 83 লিঙ্গ : পুৰুষ	LDT1118167 ফটো উপলব্ধ	495 নাম : চাংৱাই হাঞ্চৌপী স্বামীৰ নাম: কাংবুৰা ইংতি ঘৰ নং : ৯০ বয়স : 73 লিঙ্গ : মহিলা	LDT1118178 ফটো উপলব্ধ
496 নাম : বাবুল ইংতি পিতাৰ নাম: কাংবুৰা ইংতি ঘৰ নং : ৯০ বয়স : 45 লিঙ্গ : পুৰুষ	LDT1118189 ফটো উপলব্ধ	497 নাম : জয়সিং ইংতি পিতাৰ নাম: কাংবুৰা ইংতি ঘৰ নং : ৯০ বয়স : 34 লিঙ্গ : পুৰুষ	LDT0006914 ফটো উপলব্ধ	498 নাম : বিজয় ইংতি পিতাৰ নাম: বাবুল ইংতি ঘৰ নং : ৯০ বয়স : 33 লিঙ্গ : পুৰুষ	LDT0384131 ফটো উপলব্ধ
S 499 নাম : প্ৰবিতা বেপী স্বামীৰ নাম: বিজয় ইংতি ঘৰ নং : ৯০ বয়স : 25 লিঙ্গ : মহিলা	LDT0384206 ফটো উপলব্ধ	500 নাম : বানীমা তিমুংপী স্বামীৰ নাম: জয় সিং ইংতি ঘৰ নং : ৯০ বয়স : 24 লিঙ্গ : মহিলা	LDT0294363 ফটো উপলব্ধ	501 নাম : বিমল ইংতি পিতাৰ নাম: বাবুল ইংতি ঘৰ নং : ৯০ বয়স : 22 লিঙ্গ : পুৰুষ	LDT7251267 ফটো উপলব্ধ
502 নাম : মদন লাল পান্দে পিতাৰ নাম: চতুলাল পান্দে ঘৰ নং : ৯১ বয়স : 68 লিঙ্গ : পুৰুষ	LDT1118203 ফটো উপলব্ধ	503 নাম : মঞ্জু দেৱী স্বামীৰ নাম: মদনলাল শৰ্মা ঘৰ নং : ৯১ বয়স : 59 লিঙ্গ : মহিলা	LDT1118214 ফটো উপলব্ধ	504 নাম : নীতিন পাণ্ডে পিতাৰ নাম: মদনলাল পাণ্ডে ঘৰ নং : ৯১ বয়স : 34 লিঙ্গ : পুৰুষ	LDT0006915 ফটো উপলব্ধ
505 নাম : ৰাহুল পাণ্ডে পিতাৰ নাম: মদনলাল পাণ্ডে ঘৰ নং : ৯১ বয়স : 32 লিঙ্গ : পুৰুষ	LDT0006917 ফটো উপলব্ধ	506 নাম : বৈশালী পাণ্ডে স্বামীৰ নাম: নীতিন পাণ্ডে ঘৰ নং : ৯১ বয়স : 29 লিঙ্গ : মহিলা	LDT0261990 ফটো উপলব্ধ	507 নাম : বিনা টকুৰিপী স্বামীৰ নাম: বৰসিং ইংতি ঘৰ নং : ৯২ বয়স : 42 লিঙ্গ : মহিলা	LDT1493603 ফটো উপলব্ধ
508 নাম : সোনজনী তাৰৌপী পিতাৰ নাম: সুনীল তাৰৌ ঘৰ নং : ৯২ বয়স : 25 লিঙ্গ : মহিলা	LDT0384198 ফটো উপলব্ধ	509 নাম : ৰুমী তাৰৌপী পিতাৰ নাম: সুনীল তাৰৌ ঘৰ নং : ৯২ বয়স : 22 লিঙ্গ : মহিলা	LDT0356907 ফটো উপলব্ধ	510 নাম : গোলাপী তেৰাংপী পিতাৰ নাম: বিদ্যাৰাম লেকখে ঘৰ নং : ৯৪ বয়স : 45 লিঙ্গ : মহিলা	LDT1117211 ফটো উপলব্ধ



511 নাম : বিদ্যারাম লেকথে পিতাৰ নাম : মাজা লেকথে ঘৰ নং : ৯৪ বয়স : 45 লিঙ্গ : পুৰুষ	LDT0344630 ফটো উপলব্ধ	512 নাম : ববিন মুগ্ধা পিতাৰ নাম : চুনিয়া মুগ্ধা ঘৰ নং : ৯৪ বয়স : 22 লিঙ্গ : পুৰুষ	LDT0502690 ফটো উপলব্ধ	E 513 নাম : হকন বংহাং পিতাৰ নাম : লিনদক বংহাং ঘৰ নং : ৯৫ বয়স : 62 লিঙ্গ : পুৰুষ	LDT1118236 ফটো উপলব্ধ
514 নাম : কাবন ইংতিপী স্বামীৰ নাম : খকন বংহাং ঘৰ নং : ৯৫ বয়স : 53 লিঙ্গ : মহিলা	LDT1118247 ফটো উপলব্ধ	515 নাম : জয়সিং বংহাং পিতাৰ নাম : হকন বংহাং ঘৰ নং : ৯৫ বয়স : 33 লিঙ্গ : পুৰুষ	LDT0006918 ফটো উপলব্ধ	516 নাম : জিমী ফ্ৰোপী স্বামীৰ নাম : জয়সিং বংহাং ঘৰ নং : ৯৫ বয়স : 31 লিঙ্গ : মহিলা	LDT1125515 ফটো উপলব্ধ
517 নাম : বামসিং তিমুং পিতাৰ নাম : ছাৰকিনি তিমুং ঘৰ নং : ৯৬ বয়স : 65 লিঙ্গ : পুৰুষ	LDT1118270 ফটো উপলব্ধ	518 নাম : কাৰেং তেৰনপী স্বামীৰ নাম : বামসিং তিমুং ঘৰ নং : ৯৬ বয়স : 57 লিঙ্গ : মহিলা	LDT1118281 ফটো উপলব্ধ	519 নাম : ৰূপালি তেৰনপী স্বামীৰ নাম : বাবু তিমুং ঘৰ নং : ৯৬ বয়স : 36 লিঙ্গ : মহিলা	LDT0289090 ফটো উপলব্ধ
520 নাম : বাবু তিমুং পিতাৰ নাম : বাম সিং তিমুং ঘৰ নং : ৯৬ বয়স : 33 লিঙ্গ : পুৰুষ	LDT1118327 ফটো উপলব্ধ	521 নাম : ধনীৰাম তিমুং পিতাৰ নাম : বামসিং তিমুং ঘৰ নং : ৯৬ বয়স : 26 লিঙ্গ : পুৰুষ	LDT0245480 ফটো উপলব্ধ	522 নাম : আক্ষু তেৰনপী স্বামীৰ নাম : ধনীৰাম তিমুং ঘৰ নং : ৯৬ বয়স : 24 লিঙ্গ : মহিলা	LDT0289132 ফটো উপলব্ধ
523 নাম : জন টিমুংপী পিতাৰ নাম : বামসিং টিমুংপী ঘৰ নং : 96 বয়স : 22 লিঙ্গ : পুৰুষ	LDT7256258 ফটো উপলব্ধ	524 নাম : অনূপ কুমাৰ ৰংপী পিতাৰ নাম : লিনদক ৰংপী ঘৰ নং : ৯৭ বয়স : 42 লিঙ্গ : পুৰুষ	LDT1118338 ফটো উপলব্ধ	525 নাম : কিৰন ইংতিপী স্বামীৰ নাম : অনূপ ৰংপী ঘৰ নং : ৯৭ বয়স : 41 লিঙ্গ : মহিলা	LDT1118349 ফটো উপলব্ধ
526 নাম : দাদা ৰংপী পিতাৰ নাম : অনূপ ৰংপী ঘৰ নং : 97 বয়স : 29 লিঙ্গ : পুৰুষ	LDT0106427 ফটো উপলব্ধ	527 নাম : চুমী ৰংপী পিতাৰ নাম : অনূপ ৰংপী ঘৰ নং : 97 বয়স : 26 লিঙ্গ : মহিলা	LDT0106559 ফটো উপলব্ধ	528 নাম : কমল ৰংপী পিতাৰ নাম : অনূপ কুমাৰ ৰংপী ঘৰ নং : 97 বয়স : 20 লিঙ্গ : পুৰুষ	NZZ0020719 ফটো উপলব্ধ
529 নাম : দীগেন মুগ্ধল পিতাৰ নাম : জীতেন মুগ্ধল ঘৰ নং : ৯৮ বয়স : 62 লিঙ্গ : পুৰুষ	LDT1118361 ফটো উপলব্ধ	530 নাম : মুনিগু মুগ্ধল পিতাৰ নাম : জীতেন মুগ্ধল ঘৰ নং : ৯৮ বয়স : 55 লিঙ্গ : পুৰুষ	LDT1118383 ফটো উপলব্ধ	531 নাম : প্ৰমিলা মুগ্ধল স্বামীৰ নাম : দীগেন মুগ্ধল ঘৰ নং : ৯৮ বয়স : 54 লিঙ্গ : মহিলা	LDT1118372 ফটো উপলব্ধ
532 নাম : বিৰ মগ্ধল স্বামীৰ নাম : মুনিগু মগ্ধল ঘৰ নং : ৯৮ বয়স : 51 লিঙ্গ : মহিলা	LDT1118394 ফটো উপলব্ধ	533 নাম : সুনিল মুগ্ধল পিতাৰ নাম : দীগেন মুগ্ধল ঘৰ নং : ৯৮ বয়স : 32 লিঙ্গ : পুৰুষ	LDT0006919 ফটো উপলব্ধ	534 নাম : মিলন মুগ্ধল পিতাৰ নাম : মুনিগু মগ্ধল ঘৰ নং : ৯৮ বয়স : 27 লিঙ্গ : পুৰুষ	LDT0245597 ফটো উপলব্ধ
535 নাম : যমুনা বৈষ্ণৱ স্বামীৰ নাম : সুনিল মুগ্ধল ঘৰ নং : 98 বয়স : 27 লিঙ্গ : মহিলা	NZZ0086710 ফটো উপলব্ধ	R 536 নাম : মেৰিনা বেপী পিতাৰ নাম : বিৰাম বে ঘৰ নং : 98 বয়স : 20 লিঙ্গ : মহিলা	NZZ0084848 ফটো উপলব্ধ	537 নাম : ৰাজু বে পিতাৰ নাম : বিৰাম বে ঘৰ নং : ৯৮ বয়স : 23 লিঙ্গ : পুৰুষ	LDT0311282 ফটো উপলব্ধ
E 538 নাম : বিৰাম বে পিতাৰ নাম : লক্ষ্মী বে ঘৰ নং : ৯৮ বয়স : 49 লিঙ্গ : পুৰুষ	LDT1118407 ফটো উপলব্ধ	539 নাম : বীনা তিচপী স্বামীৰ নাম : বিৰাম বে ঘৰ নং : ৯৮ বয়স : 45 লিঙ্গ : মহিলা	LDT1118418 ফটো উপলব্ধ	540 নাম : অজয় ইংতী পিতাৰ নাম : চাৰ্য ইংতি ঘৰ নং : ৯৮ বয়স : 28 লিঙ্গ : পুৰুষ	LDT0199596 ফটো উপলব্ধ



541 নাম : ডিম্পীমনী শইকীয়া স্বামীৰ নাম: আদিত্য তাতি ঘৰ নং : 100 বয়স : 23 লিঙ্গ : মহিলা	NZZ0086637 ফটো উপলব্ধ	542 নাম : বাৰ্জেশ ভূমিজ পিতাৰ নাম: বিজু ভূমিজ ঘৰ নং : 101 বয়স : 46 লিঙ্গ : পুৰুষ	NZZ0086652 ফটো উপলব্ধ	543 নাম : চনকা দাস পাল পিতাৰ নাম: নীলপদ পাল ঘৰ নং : 182ক বয়স : 31 লিঙ্গ : মহিলা	LDT0006921 ফটো উপলব্ধ
E 544 নাম : হৰকান্ত বৰা পিতাৰ নাম: পুণ্ডৰীক বৰা ঘৰ নং : 158 বয়স : 72 লিঙ্গ : পুৰুষ	LDT1118441 ফটো উপলব্ধ	545 নাম : বাৰ্জিৰ বৰা পিতাৰ নাম: হৰকান্ত বৰা ঘৰ নং : 158 বয়স : 45 লিঙ্গ : পুৰুষ	LDT1118452 ফটো উপলব্ধ	546 নাম : তুতু বৰা পিতাৰ নাম: হৰ কান্ত বৰা ঘৰ নং : 158 বয়স : 44 লিঙ্গ : মহিলা	LDT1118474 ফটো উপলব্ধ
547 নাম : মামু বৰা স্বামীৰ নাম: বাৰ্জিৰ বৰা ঘৰ নং : 158 বয়স : 34 লিঙ্গ : মহিলা	LDT1118429 ফটো উপলব্ধ	548 নাম : মৰমী বৰা স্বামীৰ নাম: তুতু বৰা ঘৰ নং : 158 বয়স : 32 লিঙ্গ : মহিলা	LDT0245373 ফটো উপলব্ধ	549 নাম : যতীন শইকীয়া পিতাৰ নাম: উমাকান্ত শইকীয়া ঘৰ নং : 156 বয়স : 45 লিঙ্গ : পুৰুষ	LDT1118509 ফটো উপলব্ধ
550 নাম : লালছাই উৰাং অন্যান্য: চুৰা উৰাং ঘৰ নং : 168 বয়স : 54 লিঙ্গ : পুৰুষ	LDT0006922 ফটো উপলব্ধ	551 নাম : বনজিত ৰায় পিতাৰ নাম: চন্দ্ৰ কান্ত ৰায় ঘৰ নং : 169 বয়স : 36 লিঙ্গ : পুৰুষ	LDT1118521 ফটো উপলব্ধ	552 নাম : লংকি তিমুং পিতাৰ নাম: দিপেসেন তিমুং ঘৰ নং : 190 বয়স : 35 লিঙ্গ : পুৰুষ	LDT0245498 ফটো উপলব্ধ
553 নাম : বীনা তেৰপ্পী স্বামীৰ নাম: লংকি তিমুং ঘৰ নং : 190 বয়স : 28 লিঙ্গ : মহিলা	LDT0245506 ফটো উপলব্ধ	554 নাম : ভূপেন কিলিং পিতাৰ নাম: দেবেন কিলিং ঘৰ নং : 193 বয়স : 38 লিঙ্গ : পুৰুষ	LDT0006924 ফটো উপলব্ধ	555 নাম : গোলাপী তেৰাপ্পী স্বামীৰ নাম: ভূপেন কিলিং ঘৰ নং : 193 বয়স : 36 লিঙ্গ : মহিলা	LDT0284232 ফটো উপলব্ধ
556 নাম : ৰমেন কিলিং পিতাৰ নাম: দেবেন কিলিং ঘৰ নং : 193 বয়স : 32 লিঙ্গ : পুৰুষ	LDT0245456 ফটো উপলব্ধ	S 557 নাম : বন্দীতা কিলিংপী পিতাৰ নাম: দেবেন কিলিং ঘৰ নং : 193 বয়স : 30 লিঙ্গ : মহিলা	LDT0245514 ফটো উপলব্ধ	558 নাম : বিনন্দীতা কিলিংপী পিতাৰ নাম: দেবেন কিলিং ঘৰ নং : 193 বয়স : 25 লিঙ্গ : মহিলা	LDT0245464 ফটো উপলব্ধ
S 559 নাম : স্নেহা কিলিংপী পিতাৰ নাম: দেবেন কিলিং ঘৰ নং : 193 বয়স : 25 লিঙ্গ : মহিলা	LDT0440453 ফটো উপলব্ধ	560 নাম : যোগেন কিলিং পিতাৰ নাম: অকন কিলিং ঘৰ নং : 208 বয়স : 45 লিঙ্গ : পুৰুষ	LDT0284356 ফটো উপলব্ধ	561 নাম : চিলবিনা ৰংহাংপী স্বামীৰ নাম: যোগেন কিলিং ঘৰ নং : 234 বয়স : 38 লিঙ্গ : মহিলা	LDT0006982 ফটো উপলব্ধ
562 নাম : পিংকী কিলিংপী পিতাৰ নাম: যোগেন কিলিং ঘৰ নং : 234 বয়স : 22 লিঙ্গ : মহিলা	NZZ0016535 ফটো উপলব্ধ	563 নাম : অঞ্জলী ছিংনাৰপী স্বামীৰ নাম: জন ইংতি ঘৰ নং : 607 বয়স : 31 লিঙ্গ : মহিলা	LDT0142257 ফটো উপলব্ধ	564 নাম : ৰাধা ফাংছুপী স্বামীৰ নাম: লংকি ইংতি ঘৰ নং : 789 বয়স : 45 লিঙ্গ : মহিলা	LDT0098087 ফটো উপলব্ধ
565 নাম : মেৰিনা বেপী পিতাৰ নাম: বিৰাম বে ঘৰ নং : 980 বয়স : 20 লিঙ্গ : মহিলা	NZZ0115766 ফটো উপলব্ধ				



566	1	NZZ0127456
নাম : লিলা হাঞ্জেপী স্বামীৰ নাম : বিজয় ইংতি ঘৰ নং : 90 বয়স : 31 লিঙ্গ : মহিলা		
ফটো উপলব্ধ		

567	1	NZZ0154195
নাম : অন্তৰিণা বৰা মাতৃৰ নাম : চম্পা বৰা ঘৰ নং : ৫৪ বয়স : 18 লিঙ্গ : মহিলা		
ফটো উপলব্ধ		

568	1	NZZ0155077
নাম : মঞ্জয় তাৰৌ পিতাৰ নাম : মহেশ্বৰ তাৰৌ ঘৰ নং : ৮৬ বয়স : 23 লিঙ্গ : পুৰুষ		
ফটো উপলব্ধ		

569	1	NZZ0158014
নাম : ৰাইছং তাৰৌ পিতাৰ নাম : মহেশ্বৰ তাৰৌ ঘৰ নং : ৮৬ বয়স : 23 লিঙ্গ : পুৰুষ		
ফটো উপলব্ধ		



570	1	NZZ0174268
নাম : কুমকুম দাস পিতাৰ নাম : শৰত দাস ঘৰ নং : ৫৭ বয়স : 18 লিঙ্গ : মহিলা		ফটো উপলব্ধ

571	1	NZZ0179945
নাম : সোনালী তাৰৌপী পিতাৰ নাম : ছিং তাৰৌ ঘৰ নং : ৮৫ বয়স : 18 লিঙ্গ : মহিলা		ফটো উপলব্ধ

572	1	NZZ0179788
নাম : বিকাশ মুণ্ডা পিতাৰ নাম : চৌনা মুণ্ডা ঘৰ নং : ২৪ বয়স : 18 লিঙ্গ : পুৰুষ		ফটো উপলব্ধ

## ভোটাৰৰ সাৰাংশ

## A) ভোটাৰৰ সংখ্যা

	তালিকাৰ প্ৰকাৰ	তালিকাৰ চিনাক্তকৰণ	ভোটাৰৰ সংখ্যা							
			পুৰুষ	মহিলা	৩য় লিঙ্গ	মুঠ				
I	মূল তালিকা	মূল তালিকা	বিশেষ সংশোধন, 2026 চনৰ পূৰ্বৰ 2025 চনৰ মূল তালিকাৰ লগত থকা সংযোজন সমূহ একত্ৰিতকৰণ কৰা তালিকা।				275	290	0	565
II	যোগ তালিকা	পৰিপূৰক 1	বিশেষ সংক্ষিপ্ত সংশোধন, 2026				2	2	0	4
		পৰিপূৰক 2	অনবিচ্ছিন্ন সংশোধন 2026				1	2	0	3
			মুঠ				3	4	0	7
III	বিয়োজন তালিকা	পৰিপূৰক 1	বিশেষ সংক্ষিপ্ত সংশোধন, 2026				21	21	0	42
		পৰিপূৰক 2	অনবিচ্ছিন্ন সংশোধন 2026				0	1	0	1
			মুঠ				21	22	0	43
IV	লিংগ ক্ষেত্ৰত পৰিবৰ্তনৰ বাবে পাৰ্থক্য					0	0	0	0	
এই সংশোধনৰ পিছত ভোটাৰ তালিকাত ভোটাৰৰ মুঠ সংখ্যা (I+II-III+IV)						257	272	0	529	

## B) শুধৰনীৰ সংখ্যা

তালিকাৰ প্ৰকাৰ	তালিকাৰ চিনাক্তকৰণ	শুধৰনীৰ সংখ্যা
পৰিপূৰক 1	বিশেষ সংক্ষিপ্ত সংশোধন, 2026	1
পৰিপূৰক 2	অনবিচ্ছিন্ন সংশোধন 2026	0
	মুঠ	1

নিৰ্বাচক পঞ্জীয়ন বিষয়াৰ স্বাক্ষৰ

E-মূত, S-স্থানান্তৰিত/ বাসস্থান পৰিবৰ্তন, R-প্ৰতিলিপি, M-নিখোজ, Q-অযোগ্য