



## ভোটাৰ তালিকা 2026 S03 অসম

বিধানসভা সমষ্টিৰ নম্বৰ, নাম আৰু সংৰক্ষণ স্থিতি : 71 - বিহালী (অনুসূচিত জাতি)		খণ্ড নং : 125																			
এই বিধানসভা সমষ্টিত কোন সংসদীয় সমষ্টিৰ অন্তৰ্গত তাৰ নম্বৰ, নাম আৰু সংৰক্ষণ স্থিতি : 11 - শোণিতপুৰ (সাধাৰণ)																					
1. সংশোধনৰ বিৱৰণ																					
সংশোধনৰ বছৰ	2026	তালিকাৰ চিনাক্তকৰণ																			
ভিত্তি তাৰিখ	01-04-2026	বিশেষ সংশোধন, 2026 চনৰ পূৰ্বৰ 2025 চনৰ মূল তালিকাৰ লগত থকা সংযোজন সমূহ একত্ৰিতকৰণ কৰা তালিকা।																			
সংশোধনৰ প্ৰকাৰ	বিশেষ সংশোধন 2026																				
প্ৰকাশনৰ তাৰিখ	23-03-2026																				
2. খণ্ড আৰু ভোটগ্ৰহন কেন্দ্ৰৰ বিৱৰণ																					
খণ্ডৰ অন্তৰ্গত এলেকা সমূহৰ নম্বৰ আৰু নাম																					
1-বিহমাৰী জাৰনী (অংশ)		<table border="1" style="width: 100%; border-collapse: collapse;"> <tr> <td>মূল চহৰ/গাওঁ</td> <td>: বিহমাৰী জাৰনী</td> </tr> <tr> <td>ৱাৰ্ড নং</td> <td>:</td> </tr> <tr> <td>ডাকঘৰ</td> <td>: বেদেতি (উপ ডাকঘৰ)</td> </tr> <tr> <td>পুলিচ থানা</td> <td>: বিহালী</td> </tr> <tr> <td>ব্লক</td> <td>: বিহালী</td> </tr> <tr> <td>ৰাজহ চক্ৰ</td> <td>: বিশ্বনাথ ৰাজহ চক্ৰ</td> </tr> <tr> <td>জিলা</td> <td>: বিশ্বনাথ</td> </tr> <tr> <td>পিনকোড</td> <td>: 784179</td> </tr> </table>				মূল চহৰ/গাওঁ	: বিহমাৰী জাৰনী	ৱাৰ্ড নং	:	ডাকঘৰ	: বেদেতি (উপ ডাকঘৰ)	পুলিচ থানা	: বিহালী	ব্লক	: বিহালী	ৰাজহ চক্ৰ	: বিশ্বনাথ ৰাজহ চক্ৰ	জিলা	: বিশ্বনাথ	পিনকোড	: 784179
মূল চহৰ/গাওঁ	: বিহমাৰী জাৰনী																				
ৱাৰ্ড নং	:																				
ডাকঘৰ	: বেদেতি (উপ ডাকঘৰ)																				
পুলিচ থানা	: বিহালী																				
ব্লক	: বিহালী																				
ৰাজহ চক্ৰ	: বিশ্বনাথ ৰাজহ চক্ৰ																				
জিলা	: বিশ্বনাথ																				
পিনকোড	: 784179																				
3. ভোটগ্ৰহন কেন্দ্ৰৰ বিৱৰণ																					
ভোটগ্ৰহন কেন্দ্ৰৰ নম্বৰ আৰু নাম :		ভোটগ্ৰহন কেন্দ্ৰৰ প্ৰকাৰ (পুৰুষ/মহিলা/সাধাৰণ)		সাধাৰণ																	
125 - বীৰ লাচিত হাইস্কুল (পশ্চিম অংশ)		খণ্ডৰ অন্তৰ্গত সহায়ক ভোটগ্ৰহন কেন্দ্ৰৰ সংখ্যা :		0																	
ভোটগ্ৰহন কেন্দ্ৰৰ ঠিকনা :																					
বীৰ লাচিত হাইস্কুল, কোঠা নং ২, বিহমাৰী জাৰনী																					
4. ভোটাৰৰ সংখ্যা																					
আৰম্ভনি ক্ৰমিক নং	শেষ ক্ৰমিক নং	মুঠ ভোটাৰ																			
		পুৰুষ	মহিলা	৩য় লিঙ্গ	মুঠ																
1	572	279	290	0	569																

নিৰ্বাচক পঞ্জীয়ন বিষয়াৰ স্বাক্ষৰ

Nazri Naksha

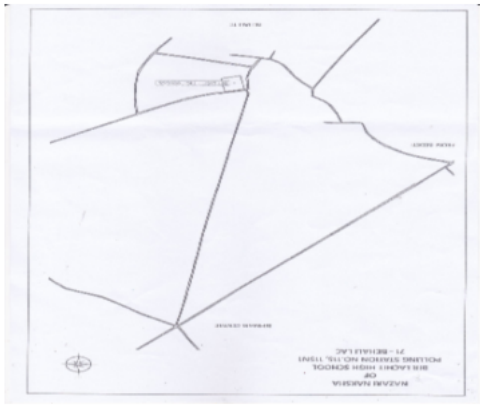

Google Map View



Polling Station Building Front View



ভোটগ্রহন কেন্দ্ৰৰ সন্মুখৰ দৃশ্য



Cad View

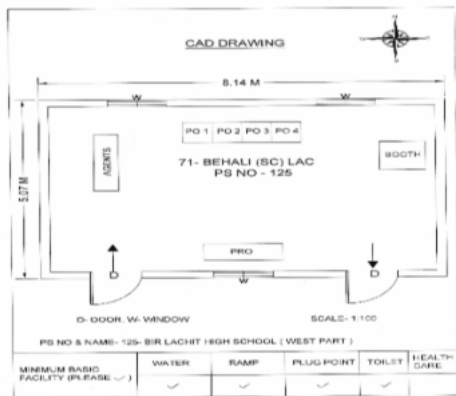

Key MAP View





1 নাম : কাচে তিশ্যাপী স্বামীৰ নাম: খৰচিং তেবাং ঘৰ নং : ১৬৯ বয়স : 79 লিঙ্গ : মহিলা	LDT1429885 ফটো উপলব্ধ	2 নাম : কাক তেবাংপী পিতাৰ নাম: খৰচিং তেবাং ঘৰ নং : ১৬৯ বয়স : 50 লিঙ্গ : পুৰুষ	LDT1429896 ফটো উপলব্ধ	3 নাম : লাচিত তেবাং পিতাৰ নাম: খৰশিং তেবাং ঘৰ নং : ১৬৯ বয়স : 45 লিঙ্গ : পুৰুষ	LDT1429909 ফটো উপলব্ধ
4 নাম : মেৰী সাইনেইলাম তিশ্যাপী স্বামীৰ নাম: লাচিত তেবাং ঘৰ নং : ১৬৯ বয়স : 44 লিঙ্গ : মহিলা	LDT1434066 ফটো উপলব্ধ	5 নাম : মানাই তেবাংপী পিতাৰ নাম: খৰশিং তেবাং ঘৰ নং : ১৬৯ বয়স : 43 লিঙ্গ : মহিলা	LDT1429921 ফটো উপলব্ধ	6 নাম : লোহিত কুমাৰ তেবাং পিতাৰ নাম: খৰশিং তেবাং ঘৰ নং : ১৬৯ বয়স : 40 লিঙ্গ : পুৰুষ	LDT1429910 ফটো উপলব্ধ
7 নাম : প্ৰিয়ংকা তিশ্যাপী স্বামীৰ নাম: লোহিত কুমাৰ তেবাং ঘৰ নং : ১৬৯ বয়স : 34 লিঙ্গ : মহিলা	LDT1429863 ফটো উপলব্ধ	8 নাম : ধনেশ্বৰ ইংতি পিতাৰ নাম: চাৰথে ইংতি ঘৰ নং : 170 বয়স : 77 লিঙ্গ : পুৰুষ	LDT7259997 ফটো উপলব্ধ	9 নাম : থুলেশ্বৰ ইংতি পিতাৰ নাম: মহেশ্বৰ ইংতি ঘৰ নং : ১৭০ বয়স : 62 লিঙ্গ : পুৰুষ	LDT1429932 ফটো উপলব্ধ
10 নাম : ফুলেশ্বৰী তিশ্যাপী স্বামীৰ নাম: থুলেশ্বৰ ইংতি ঘৰ নং : ১৭০ বয়স : 51 লিঙ্গ : মহিলা	LDT1429943 ফটো উপলব্ধ	11 নাম : মনেশ্বৰ ইংতি পিতাৰ নাম: থুলেশ্বৰ ইংতি ঘৰ নং : ১৭০ বয়স : 37 লিঙ্গ : পুৰুষ	LDT1429954 ফটো উপলব্ধ	12 নাম : ছনিয়া তিশ্যাপী স্বামীৰ নাম: মনেশ্বৰ ইংতি ঘৰ নং : ১৭০ বয়স : 30 লিঙ্গ : মহিলা	LDT0225946 ফটো উপলব্ধ
13 নাম : দুলাল ইংতি পিতাৰ নাম: ধনীৰাম ইংতি ঘৰ নং : ১৭০ক বয়স : 27 লিঙ্গ : পুৰুষ	LDT0171322 ফটো উপলব্ধ	14 নাম : লিলিমা ইংতিপী পিতাৰ নাম: ধনীৰাম ইংতি ঘৰ নং : ১৭০ক বয়স : 31 লিঙ্গ : মহিলা	LDT0027995 ফটো উপলব্ধ	15 নাম : ধনীৰাম ইংতি পিতাৰ নাম: মহেশ্বৰ ইংতি ঘৰ নং : ১৭০ক বয়স : 57 লিঙ্গ : পুৰুষ	LDT1429965 ফটো উপলব্ধ
16 নাম : বাচাপী ফাংচুপী স্বামীৰ নাম: ধনীৰাম ইংতি ঘৰ নং : ১৭০ক বয়স : 47 লিঙ্গ : মহিলা	LDT1429976 ফটো উপলব্ধ	17 নাম : মিনতী তেৰনপী স্বামীৰ নাম: চাৰচিং ইংতি ঘৰ নং : ১৭১ বয়স : 58 লিঙ্গ : মহিলা	LDT1430008 ফটো উপলব্ধ	18 নাম : চাৰচিং ইংতি পিতাৰ নাম: মহেশ্বৰ ইংতি ঘৰ নং : ১৭১ বয়স : 52 লিঙ্গ : পুৰুষ	LDT1429998 ফটো উপলব্ধ
19 নাম : বিদা সিং ইংতি পিতাৰ নাম: মহেশ্বৰ ইংতি ঘৰ নং : ১৭১ বয়স : 41 লিঙ্গ : পুৰুষ	LDT1430019 ফটো উপলব্ধ	20 নাম : ফুলেশ্বৰী ইংতিপী পিতাৰ নাম: মহেশ্বৰ ইংতি ঘৰ নং : ১৭১ বয়স : 38 লিঙ্গ : মহিলা	LDT0309955 ফটো উপলব্ধ	21 নাম : বাসন্তী তিশ্যাপী স্বামীৰ নাম: বিদাসিং ইংতি ঘৰ নং : ১৭১ বয়স : 36 লিঙ্গ : মহিলা	LDT0028209 ফটো উপলব্ধ
22 নাম : চন্দন ইংতি পিতাৰ নাম: চাৰচিং ইংতি ঘৰ নং : 171 বয়স : 19 লিঙ্গ : পুৰুষ	NZZ0094052 ফটো উপলব্ধ	23 নাম : মালতী তিশ্যাপী স্বামীৰ নাম: যোগেশ্বৰ ইংতি ঘৰ নং : ১৭২ বয়স : 68 লিঙ্গ : মহিলা	LDT1430031 ফটো উপলব্ধ	24 নাম : ভদ্ৰেশ্বৰ ইংতি পিতাৰ নাম: যোগেশ্বৰ ইংতি ঘৰ নং : 172 বয়স : 47 লিঙ্গ : পুৰুষ	LDT0392803 ফটো উপলব্ধ
25 নাম : নিকুমনী তিশ্যাপী স্বামীৰ নাম: ভদ্ৰেশ্বৰ তিশ্যাপী ঘৰ নং : 172 বয়স : 41 লিঙ্গ : মহিলা	LDT0392902 ফটো উপলব্ধ	26 নাম : জিনিমা তেৰনপী স্বামীৰ নাম: সুৰেশ ইংতি ঘৰ নং : ১৭২ বয়স : 37 লিঙ্গ : মহিলা	LDT0028597 ফটো উপলব্ধ	27 নাম : সুৰেশ ইংতি পিতাৰ নাম: যোগেশ্বৰ ইংতি ঘৰ নং : ১৭২ বয়স : 36 লিঙ্গ : পুৰুষ	LDT1430042 ফটো উপলব্ধ
28 নাম : পৰেশ ইংতি পিতাৰ নাম: যোগেশ্বৰ ইংতি ঘৰ নং : ১৭২ বয়স : 35 লিঙ্গ : পুৰুষ	LDT0028738 ফটো উপলব্ধ	29 নাম : নিৰনিমা ছিংনাৰপী স্বামীৰ নাম: পৰেশ ইংতি ঘৰ নং : ১৭২ বয়স : 29 লিঙ্গ : মহিলা	LDT0141846 ফটো উপলব্ধ	30 নাম : ছিকাৰ তিশ্যাপী পিতাৰ নাম: বিষয় তিশ্যাপী ঘৰ নং : ১৭৩ বয়স : 67 লিঙ্গ : পুৰুষ	LDT1430053 ফটো উপলব্ধ



31 নাম : পদমী তিশ্যাপী পিতাৰ নাম: হেমাঈ তিশ্য ঘৰ নং : 173ক বয়স : 31 লিঙ্গ : মহিলা	NZZ0083972 ফটো উপলব্ধ	32 নাম : ৰাজু তিশ্য পিতাৰ নাম: হেমাঈ তিশ্য ঘৰ নং : 193ক বয়স : 25 লিঙ্গ : পুৰুষ	LDT0274506 ফটো উপলব্ধ	33 নাম : হেমাঈ তিশ্য পিতাৰ নাম: বিষয় তিশ্য ঘৰ নং : 193ক বয়স : 52 লিঙ্গ : পুৰুষ	LDT1430075 ফটো উপলব্ধ
34 নাম : কাৰে ইংতিপী স্বামীৰ নাম: হেমাঈ তিশ্য ঘৰ নং : 193ক বয়স : 42 লিঙ্গ : মহিলা	LDT1430086 ফটো উপলব্ধ	35 নাম : ৰাজেন তিশ্য পিতাৰ নাম: ৰংবং তিশ্য ঘৰ নং : 198 বয়স : 45 লিঙ্গ : পুৰুষ	LDT1430100 ফটো উপলব্ধ	36 নাম : কাচে ইংতিপী স্বামীৰ নাম: ৰাজেন তিশ্য ঘৰ নং : 198 বয়স : 39 লিঙ্গ : মহিলা	LDT1430111 ফটো উপলব্ধ
37 নাম : পাম তিশ্য পিতাৰ নাম: মেন তিশ্য ঘৰ নং : 195 বয়স : 77 লিঙ্গ : পুৰুষ	LDT1430122 ফটো উপলব্ধ	38 নাম : থুয়েত তেৰাংপী স্বামীৰ নাম: পাম তিশ্য ঘৰ নং : 195 বয়স : 67 লিঙ্গ : মহিলা	LDT1430133 ফটো উপলব্ধ	39 নাম : বনেশ্বৰ তিশ্য পিতাৰ নাম: মেন তিশ্য ঘৰ নং : 195 বয়স : 57 লিঙ্গ : পুৰুষ	LDT1430144 ফটো উপলব্ধ
40 নাম : খনচিং তিশ্য পিতাৰ নাম: পাম তিশ্য ঘৰ নং : 195 বয়স : 56 লিঙ্গ : পুৰুষ	LDT1430155 ফটো উপলব্ধ	41 নাম : বিনা তেৰন পী স্বামীৰ নাম: খনচিং তিশ্য ঘৰ নং : 195 বয়স : 50 লিঙ্গ : মহিলা	LDT1430166 ফটো উপলব্ধ	42 নাম : জোগেন তিশ্য পিতাৰ নাম: পাম চন্দ্ৰ তিশ্য ঘৰ নং : 195 বয়স : 49 লিঙ্গ : পুৰুষ	LDT1430177 ফটো উপলব্ধ
43 নাম : ভগিৰথ তিশ্য পিতাৰ নাম: পাম চন্দ্ৰ তিশ্য ঘৰ নং : 195 বয়স : 42 লিঙ্গ : পুৰুষ	LDT1430199 ফটো উপলব্ধ	44 নাম : লক্ষী কিচান স্বামীৰ নাম: ৰাজেন্দ্ৰ কিচান ঘৰ নং : 195 বয়স : 39 লিঙ্গ : মহিলা	LDT1430213 ফটো উপলব্ধ	45 নাম : ৰামনি তেৰনপী স্বামীৰ নাম: ভগিৰথ তিশ্য ঘৰ নং : 195 বয়স : 37 লিঙ্গ : মহিলা	LDT1504207 ফটো উপলব্ধ
46 নাম : কিৰণ বেপী স্বামীৰ নাম: জিমুত তিশ্য ঘৰ নং : 195 বয়স : 32 লিঙ্গ : মহিলা	LDT0287482 ফটো উপলব্ধ	47 নাম : জিমুত তিশ্য পিতাৰ নাম: পাম তিশ্য ঘৰ নং : 195 বয়স : 30 লিঙ্গ : পুৰুষ	LDT1433687 ফটো উপলব্ধ	48 নাম : জ্যোতশ্ৰী দাস তেৰাংপী স্বামীৰ নাম: যোগেন তিশ্য ঘৰ নং : 195 বয়স : 28 লিঙ্গ : মহিলা	LDT0221937 ফটো উপলব্ধ
49 নাম : চিমলিৰ টিশ্যাপী পিতাৰ নাম: খনসিং টিশ্য ঘৰ নং : 175 বয়স : 26 লিঙ্গ : মহিলা	LDT0393637 ফটো উপলব্ধ	50 নাম : চানকুৰ তিশ্য পিতাৰ নাম: খনচিং তিশ্য ঘৰ নং : 175 বয়স : 20 লিঙ্গ : পুৰুষ	NZZ0083790 ফটো উপলব্ধ	51 নাম : চেনিৰাম তিশ্য পিতাৰ নাম: পাম তিশ্য ঘৰ নং : 175এ বয়স : 47 লিঙ্গ : পুৰুষ	LDT1430188 ফটো উপলব্ধ
52 নাম : কাছাং ছিংনাৰপী স্বামীৰ নাম: চেনীৰাম তিশ্য ঘৰ নং : 175ক বয়স : 35 লিঙ্গ : মহিলা	LDT1430202 ফটো উপলব্ধ	53 নাম : কাদমু তেৰাংপী স্বামীৰ নাম: নগেন তিশ্য ঘৰ নং : 196 বয়স : 67 লিঙ্গ : মহিলা	LDT1430224 ফটো উপলব্ধ	54 নাম : ৰামসিং তিশ্য পিতাৰ নাম: নগেন তিশ্য ঘৰ নং : 196 বয়স : 48 লিঙ্গ : পুৰুষ	LDT1430235 ফটো উপলব্ধ
55 নাম : মহন তিশ্য পিতাৰ নাম: নগেন তিশ্য ঘৰ নং : 196 বয়স : 44 লিঙ্গ : পুৰুষ	LDT1430268 ফটো উপলব্ধ	56 নাম : বালিৰাম তিশ্য পিতাৰ নাম: নগেন তিশ্য ঘৰ নং : 196 বয়স : 42 লিঙ্গ : পুৰুষ	LDT1430246 ফটো উপলব্ধ	57 নাম : কাঞ্চন তেৰাংপী স্বামীৰ নাম: ৰামসিং তিশ্য ঘৰ নং : 196 বয়স : 41 লিঙ্গ : মহিলা	LDT1430279 ফটো উপলব্ধ
58 নাম : কাদম ইংতিপী স্বামীৰ নাম: বালিৰাম তিশ্য ঘৰ নং : 196 বয়স : 37 লিঙ্গ : মহিলা	LDT1430257 ফটো উপলব্ধ	59 নাম : গীতা ইংতি পী স্বামীৰ নাম: মোহন তিশ্য ঘৰ নং : 196 বয়স : 36 লিঙ্গ : মহিলা	LDT0288555 ফটো উপলব্ধ	60 নাম : নগেন তিশ্য পিতাৰ নাম: বালিৰাম তিশ্য ঘৰ নং : 196 বয়স : 22 লিঙ্গ : পুৰুষ	LDT0436998 ফটো উপলব্ধ



61 নাম : খগেশ্বৰ তিশ্য পিতাৰ নাম: নগেন তিশ্য ঘৰ নং : ১৭৭ বয়স : 62 লিঙ্গ : পুৰুষ	LDT1430280 ফটো উপলব্ধ	62 নাম : নাহৰ তেৰাংপী স্বামীৰ নাম: খগেশ্বৰ তিশ্য ঘৰ নং : ১৭৭ বয়স : 46 লিঙ্গ : মহিলা	LDT1430291 ফটো উপলব্ধ	63 নাম : মনোজ তিশ্য পিতাৰ নাম: খগেশ্বৰ তিশ্য ঘৰ নং : ১৭৭ বয়স : 37 লিঙ্গ : পুৰুষ	LDT1430304 ফটো উপলব্ধ
64 নাম : অনিল চিশ্য পিতাৰ নাম: খগেশ্বৰ তিশ্য ঘৰ নং : ১৭৭ বয়স : 33 লিঙ্গ : পুৰুষ	LDT0030015 ফটো উপলব্ধ	65 নাম : বিষ্ণু তিশ্য পিতাৰ নাম: খগেশ্বৰ তিশ্য ঘৰ নং : ১৭৭ বয়স : 33 লিঙ্গ : পুৰুষ	LDT0203968 ফটো উপলব্ধ	66 নাম : বামেশ্বৰ তিশ্য পিতাৰ নাম: খগেশ্বৰ তিশ্য ঘৰ নং : ১৭৭ বয়স : 30 লিঙ্গ : পুৰুষ	LDT0225920 ফটো উপলব্ধ
67 নাম : ৰূপালী তেৰাংপী স্বামীৰ নাম: বিষ্ণু তিশ্য ঘৰ নং : ১৭৭ বয়স : 29 লিঙ্গ : মহিলা	LDT0204008 ফটো উপলব্ধ	68 নাম : মঞ্জু তিশ্য পিতাৰ নাম: খগেশ্বৰ তিশ্য ঘৰ নং : 177 বয়স : 28 লিঙ্গ : মহিলা	NZZ0083758 ফটো উপলব্ধ	69 নাম : মিত্ৰেশ্বৰ ক্ৰপী স্বামীৰ নাম: মনোজ তিশ্য ঘৰ নং : ১৭৭ বয়স : 25 লিঙ্গ : মহিলা	LDT0390773 ফটো উপলব্ধ
70 নাম : পূৰ্ণিমা ফ্ৰোপী স্বামীৰ নাম: অনিল তিশ্য ঘৰ নং : ১৭৭ বয়স : 23 লিঙ্গ : মহিলা	LDT0493155 ফটো উপলব্ধ	71 নাম : ৰবিনা তিশ্য পিতাৰ নাম: খগেশ্বৰ তিশ্য ঘৰ নং : 177 বয়স : 23 লিঙ্গ : মহিলা	NZZ0063552 ফটো উপলব্ধ	72 নাম : সঞ্জয় তিশ্য পিতাৰ নাম: খগেশ্বৰ তিশ্য ঘৰ নং : 177 বয়স : 19 লিঙ্গ : পুৰুষ	NZZ0084079 ফটো উপলব্ধ
73 নাম : কাৰে তেৰনপী স্বামীৰ নাম: দেবেশ্বৰ তিশ্য ঘৰ নং : ১৭৮ বয়স : 72 লিঙ্গ : মহিলা	LDT1430326 ফটো উপলব্ধ	74 নাম : শংকৰ তিশ্য পিতাৰ নাম: দেবেশ্বৰ তিশ্য ঘৰ নং : ১৭৮ বয়স : 52 লিঙ্গ : পুৰুষ	LDT1430337 ফটো উপলব্ধ	75 নাম : শান্তী তেৰাংপী স্বামীৰ নাম: এম্বোল তিশ্য ঘৰ নং : ১৭৮ বয়স : 50 লিঙ্গ : মহিলা	LDT1430371 ফটো উপলব্ধ
76 নাম : জ্যোতি তিশ্য পিতাৰ নাম: দেবেশ্বৰ তিশ্য ঘৰ নং : ১৭৮ বয়স : 47 লিঙ্গ : পুৰুষ	LDT1430393 ফটো উপলব্ধ	77 নাম : মঞ্জীৰা তিশ্য পিতাৰ নাম: দেবেশ্বৰ তিশ্য ঘৰ নং : ১৭৮ বয়স : 45 লিঙ্গ : মহিলা	LDT1430382 ফটো উপলব্ধ	78 নাম : এম্বোল তিশ্য পিতাৰ নাম: দেবেশ্বৰ তিশ্য ঘৰ নং : ১৭৮ বয়স : 43 লিঙ্গ : পুৰুষ	LDT1430360 ফটো উপলব্ধ
79 নাম : বিনীতা বেপী স্বামীৰ নাম: জ্যোতি তিশ্য ঘৰ নং : ১৭৮ বয়স : 42 লিঙ্গ : মহিলা	LDT1430417 ফটো উপলব্ধ	80 নাম : জয়ন্ত তিশ্য পিতাৰ নাম: দেবেশ্বৰ তিশ্য ঘৰ নং : ১৭৮ বয়স : 41 লিঙ্গ : পুৰুষ	LDT1430406 ফটো উপলব্ধ	81 নাম : নেম বে পী স্বামীৰ নাম: জয়ন্ত তিশ্য ঘৰ নং : ১৭৮ বয়স : 36 লিঙ্গ : মহিলা	LDT0170175 ফটো উপলব্ধ
82 নাম : বিনা তেৰনপী স্বামীৰ নাম: বিখাঙ্গি টিম্পো ঘৰ নং : ১৭৮ বয়স : 34 লিঙ্গ : মহিলা	LDT0030387 ফটো উপলব্ধ	83 নাম : বিখয় তিশ্য পিতাৰ নাম: দেবেশ্বৰ তিশ্য ঘৰ নং : ১৭৮ বয়স : 33 লিঙ্গ : পুৰুষ	LDT1430428 ফটো উপলব্ধ	84 নাম : চেৰবামন তিশ্য পিতাৰ নাম: এম্বোল তিশ্য ঘৰ নং : ১৭৮ বয়স : 28 লিঙ্গ : পুৰুষ	LDT0170522 ফটো উপলব্ধ
85 নাম : ৰবিন তিশ্য পিতাৰ নাম: দেবেশ্বৰ তিশ্য ঘৰ নং : ১৭৮ বয়স : 50 লিঙ্গ : পুৰুষ	LDT1430348 ফটো উপলব্ধ	86 নাম : আইকোন তেৰনপী স্বামীৰ নাম: ৰবিন তিশ্য ঘৰ নং : ১৭৮ বয়স : 42 লিঙ্গ : মহিলা	LDT1430359 ফটো উপলব্ধ	87 নাম : ঠিকাদাৰ তিশ্য পিতাৰ নাম: নগেন তিশ্য ঘৰ নং : 180 বয়স : 60 লিঙ্গ : পুৰুষ	LDT1430439 ফটো উপলব্ধ
88 নাম : অক্ষয় ইংতিপী স্বামীৰ নাম: ঠিকাদাৰ তিশ্য ঘৰ নং : 180 বয়স : 55 লিঙ্গ : মহিলা	LDT1430440 ফটো উপলব্ধ	89 নাম : বিমল তিশ্য পিতাৰ নাম: ঠিকাদাৰ তিশ্য ঘৰ নং : 180 বয়স : 39 লিঙ্গ : পুৰুষ	LDT1430451 ফটো উপলব্ধ	90 নাম : লবলীন ইংতিপী স্বামীৰ নাম: সজিত তিশ্য ঘৰ নং : 180 বয়স : 39 লিঙ্গ : মহিলা	NZZ0084350 ফটো উপলব্ধ



91 নাম : সজিত তিশ্যা পিতাৰ নাম: ঠিকাদাৰ তিশ্যা ঘৰ নং : 180 বয়স : 37 লিঙ্গ : পুৰুষ	LDT1430462 ফটো উপলব্ধ	92 নাম : চামেলী ইংতিপী স্বামীৰ নাম: বিমল তিশ্যা ঘৰ নং : 1৮০ বয়স : 25 লিঙ্গ : মহিলা	LDT0345371 ফটো উপলব্ধ	93 নাম : চাবুৰা তিশ্যা পিতাৰ নাম: নাহৰ তিশ্যা ঘৰ নং : 1৮১ বয়স : 62 লিঙ্গ : পুৰুষ	LDT1430473 ফটো উপলব্ধ
94 নাম : হমচিৰা ফাংচুপী স্বামীৰ নাম: চাবুৰা তিশ্যা. ঘৰ নং : 1৮১ বয়স : 57 লিঙ্গ : মহিলা	LDT1430508 ফটো উপলব্ধ	95 নাম : কাকু তেৰাংপী স্বামীৰ নাম: চাবুৰা তিশ্যা. ঘৰ নং : 1৮১ বয়স : 57 লিঙ্গ : মহিলা	LDT1430484 ফটো উপলব্ধ	96 নাম : হৰেন তিশ্যা পিতাৰ নাম: ঠিকাবাম তিশ্যা ঘৰ নং : 1৮১ বয়স : 40 লিঙ্গ : পুৰুষ	LDT1430495 ফটো উপলব্ধ
97 নাম : লিলি টিম্বেসাপী পিতাৰ নাম: চাবোৰা তিশ্যা. ঘৰ নং : 1৮১ বয়স : 35 লিঙ্গ : মহিলা	LDT1430519 ফটো উপলব্ধ	98 নাম : কিনণ তেৰাংপী স্বামীৰ নাম: হৰেন তিশ্যা ঘৰ নং : 1৮১ বয়স : 33 লিঙ্গ : মহিলা	LDT0032078 ফটো উপলব্ধ	99 নাম : লবিতা তিশ্যা পী পিতাৰ নাম: চাবুৰা তিশ্যা. ঘৰ নং : 1৮১ বয়স : 29 লিঙ্গ : মহিলা	LDT0171942 ফটো উপলব্ধ
100 নাম : চনেশ্বৰ তিশ্যা পিতাৰ নাম: চাবুৰা তিশ্যা. ঘৰ নং : 181 বয়স : 28 লিঙ্গ : পুৰুষ	LDT0171132 ফটো উপলব্ধ	101 নাম : জামেশ্বৰ তিশ্যা পিতাৰ নাম: চাবুৰা তিশ্যা ঘৰ নং : 181 বয়স : 24 লিঙ্গ : পুৰুষ	LDT7271935 ফটো উপলব্ধ	102 নাম : বিদ্যাবাম তিশ্যা পিতাৰ নাম: বাপু তিশ্যা. ঘৰ নং : 1৮২ বয়স : 47 লিঙ্গ : পুৰুষ	LDT1430542 ফটো উপলব্ধ
103 নাম : যোগেন তিশ্যা. পিতাৰ নাম: বাপু তিশ্যা. ঘৰ নং : 1৮২ বয়স : 44 লিঙ্গ : পুৰুষ	LDT1430564 ফটো উপলব্ধ	104 নাম : বিজয় তিশ্যা পিতাৰ নাম: বাপু তিশ্যা. ঘৰ নং : 1৮২ বয়স : 42 লিঙ্গ : পুৰুষ	LDT1430586 ফটো উপলব্ধ	105 নাম : বিতা তেৰনপী স্বামীৰ নাম: বিদ্যাবাম তিশ্যা. ঘৰ নং : 1৮২ বয়স : 38 লিঙ্গ : মহিলা	LDT1430553 ফটো উপলব্ধ
106 নাম : গোলাপী তেৰাংপী স্বামীৰ নাম: যোগেন তিশ্যা. ঘৰ নং : 1৮২ বয়স : 33 লিঙ্গ : মহিলা	LDT1430575 ফটো উপলব্ধ	107 নাম : চুনিল তিশ্যা পিতাৰ নাম: যোগেন তিশ্যা ঘৰ নং : 182 বয়স : 21 লিঙ্গ : পুৰুষ	NZZ0082370 ফটো উপলব্ধ	108 নাম : ৰাজেশ তিশ্যা পিতাৰ নাম: বিদ্যাবাম তিশ্যা ঘৰ নং : 182 বয়স : 21 লিঙ্গ : পুৰুষ	NZZ0084293 ফটো উপলব্ধ
109 নাম : লংকেশ্বৰ তিশ্যা পিতাৰ নাম: মেন তিশ্যা ঘৰ নং : 1৮৩ বয়স : 72 লিঙ্গ : পুৰুষ	LDT1430597 ফটো উপলব্ধ	110 নাম : আইনা তেৰাংপী স্বামীৰ নাম: লংকেশ্বৰ তিশ্যা ঘৰ নং : 1৮৩ বয়স : 69 লিঙ্গ : মহিলা	LDT1430600 ফটো উপলব্ধ	111 নাম : প্ৰদীপ তিশ্যা পিতাৰ নাম: লংকেশ্বৰ তিশ্যা ঘৰ নং : 1৮৩ বয়স : 37 লিঙ্গ : মহিলা	LDT1430611 ফটো উপলব্ধ
112 নাম : বীনা তীশ্যাপী পিতাৰ নাম: লংকেশ্বৰ তিশ্যা.পি ঘৰ নং : 1৮৩ বয়স : 37 লিঙ্গ : মহিলা	LDT1430622 ফটো উপলব্ধ	113 নাম : মঞ্জু বেপী স্বামীৰ নাম: বিজয় তিশ্যা ঘৰ নং : 1৮৩ বয়স : 34 লিঙ্গ : মহিলা	LDT0288308 ফটো উপলব্ধ	114 নাম : ৰেনকা তেৰাংপী পিতাৰ নাম: প্ৰদীপ তিশ্যা ঘৰ নং : 1৮৩ বয়স : 33 লিঙ্গ : মহিলা	LDT0032649 ফটো উপলব্ধ
115 নাম : বিজয় তিশ্যা পিতাৰ নাম: লংকেশ্বৰ তিশ্যা ঘৰ নং : 1৮৩ বয়স : 32 লিঙ্গ : পুৰুষ	LDT1433552 ফটো উপলব্ধ	116 নাম : লংথুৰাম চিংনাৰ পিতাৰ নাম: চুভাৰাম চিংনাৰ ঘৰ নং : 1৮৪ বয়স : 67 লিঙ্গ : পুৰুষ	LDT1430633 ফটো উপলব্ধ	117 নাম : মহেশ্বৰ চিংনাৰ পিতাৰ নাম: সুভাৰাম চিংনাৰ ঘৰ নং : 1৮৪ বয়স : 63 লিঙ্গ : পুৰুষ	LDT1430666 ফটো উপলব্ধ
118 নাম : সিতা ৰংহাংপী স্বামীৰ নাম: লংথুৰাম চিংনাৰ ঘৰ নং : 1৮৪ বয়স : 57 লিঙ্গ : মহিলা	LDT1430644 ফটো উপলব্ধ	119 নাম : খেলান চিংনাৰ পিতাৰ নাম: জয় সিং চিংনাৰ ঘৰ নং : 1৮৪ বয়স : 48 লিঙ্গ : পুৰুষ	LDT0144675 ফটো উপলব্ধ	120 নাম : ৰামসিং চিংনাৰ পিতাৰ নাম: জয়সিং চিংনাৰ ঘৰ নং : 1৮৪ বয়স : 47 লিঙ্গ : পুৰুষ	LDT1430655 ফটো উপলব্ধ



121 নাম : মালতী তিশ্য.পী স্বামীৰ নাম: খেলান চিংনাৰ ঘৰ নং : ১৮৪ বয়স : 44 লিঙ্গ : মহিলা	LDT1504105 ফটো উপলব্ধ	122 নাম : কাৰেং তেৰনপি স্বামীৰ নাম: মহেশ্বৰ চিংনাৰ ঘৰ নং : ১৮৪ বয়স : 41 লিঙ্গ : মহিলা	LDT0390666 ফটো উপলব্ধ	123 নাম : কেনচিং চিংনাৰ পিতাৰ নাম: লংথুৰাম চিংনাৰ ঘৰ নং : ১৮৪ বয়স : 39 লিঙ্গ : মহিলা	LDT1430677 ফটো উপলব্ধ
124 নাম : হলিৰাম চিংনাৰ স্বামীৰ নাম: লংথোৰাম চিংনাৰ ঘৰ নং : ১৮৪ বয়স : 35 লিঙ্গ : মহিলা	LDT1430688 ফটো উপলব্ধ	125 নাম : ৰীতা বেপী স্বামীৰ নাম: ৰামসিং চিংনাৰ ঘৰ নং : ১৮৪ বয়স : 35 লিঙ্গ : মহিলা	LDT0032938 ফটো উপলব্ধ	126 নাম : দিমিকা ৰংহাংপী স্বামীৰ নাম: কেনচিং চিংনাৰ ঘৰ নং : ১৮৪ বয়স : 34 লিঙ্গ : মহিলা	LDT0307496 ফটো উপলব্ধ
127 নাম : ৰিতা বেপী স্বামীৰ নাম: হলিৰাম চিংনাৰ ঘৰ নং : ১৮৪ বয়স : 32 লিঙ্গ : মহিলা	LDT1434191 ফটো উপলব্ধ	128 নাম : কমল সিংগনাৰ পিতাৰ নাম: জয়সিং সিংগনাৰ ঘৰ নং : ১৮৪ বয়স : 30 লিঙ্গ : পুৰুষ	LDT0204347 ফটো উপলব্ধ	129 নাম : জয়চন চিংনাৰ পিতাৰ নাম: লংথুৰাম চিংনাৰ ঘৰ নং : ১৮৪ বয়স : 28 লিঙ্গ : পুৰুষ	LDT0169144 ফটো উপলব্ধ
130 নাম : ৰুমিকা চিংনাৰপী পিতাৰ নাম: খেলান চিংনাৰ ঘৰ নং : 184 বয়স : 22 লিঙ্গ : মহিলা	NZZ0063537 ফটো উপলব্ধ	131 নাম : খিৰলা ৰংপী স্বামীৰ নাম: জয়চন চিংনাৰ ঘৰ নং : 184 বয়স : 22 লিঙ্গ : মহিলা	NZZ0083741 ফটো উপলব্ধ	132 নাম : মনিৰাম চিংনাৰ পিতাৰ নাম: লংথোৰাম চিংনাৰ ঘৰ নং : 184 বয়স : 20 লিঙ্গ : পুৰুষ	NZZ0063545 ফটো উপলব্ধ
133 নাম : সোনালী তিশ্যপী পিতাৰ নাম: দিলীপ তিশ্য ঘৰ নং : ১৮৪ ক বয়স : 26 লিঙ্গ : মহিলা	LDT0397315 ফটো উপলব্ধ	134 নাম : বিশ্বজিত তিশ্য পিতাৰ নাম: দিলীপ তিশ্য ঘৰ নং : 184ক বয়স : 20 লিঙ্গ : পুৰুষ	NZZ0083873 ফটো উপলব্ধ	135 নাম : দিলিপ তিশ্য পিতাৰ নাম: অভিৰাম তিশ্য ঘৰ নং : ১৮৪ক বয়স : 43 লিঙ্গ : পুৰুষ	LDT1430699 ফটো উপলব্ধ
136 নাম : জোনাকী ইংতিপী স্বামীৰ নাম: দিলীপ তিচ্ছ ঘৰ নং : ১৮৪ক বয়স : 42 লিঙ্গ : মহিলা	LDT1430702 ফটো উপলব্ধ	137 নাম : গান্ধী ৰাম তিশ্য পিতাৰ নাম: মেন তিশ্য. ঘৰ নং : 185 বয়স : 67 লিঙ্গ : পুৰুষ	LDT1430713 ফটো উপলব্ধ	138 নাম : দিনেশ তিশ্য পিতাৰ নাম: গান্ধীৰাম তিশ্য ঘৰ নং : 185 বয়স : 36 লিঙ্গ : পুৰুষ	LDT1430724 ফটো উপলব্ধ
139 নাম : প্ৰবিন তিশ্য পিতাৰ নাম: গান্ধী ৰাম তিশ্য ঘৰ নং : ১৮৫ বয়স : 35 লিঙ্গ : পুৰুষ	LDT1430735 ফটো উপলব্ধ	140 নাম : ৰিতা স্বাপি স্বামীৰ নাম: দিনেশ তিশ্য ঘৰ নং : ১৮৫ বয়স : 35 লিঙ্গ : মহিলা	LDT0260851 ফটো উপলব্ধ	141 নাম : প্ৰনৱ তিশ্য পিতাৰ নাম: গান্ধীৰাম তিশ্য ঘৰ নং : ১৮৫ বয়স : 32 লিঙ্গ : পুৰুষ	LDT1433621 ফটো উপলব্ধ
142 নাম : আনিকা তেৰাংপী স্বামীৰ নাম: প্ৰবিন তিশ্য ঘৰ নং : ১৮৫ বয়স : 31 লিঙ্গ : মহিলা	LDT0170951 ফটো উপলব্ধ	143 নাম : নিকা তেৰাংপী স্বামীৰ নাম: প্ৰনৱ তিশ্য ঘৰ নং : ১৮৫ বয়স : 31 লিঙ্গ : মহিলা	LDT0288506 ফটো উপলব্ধ	144 নাম : ৰতনী ওৰাং স্বামীৰ নাম: মাধু ওৰাং ঘৰ নং : ১৮৬ বয়স : 61 লিঙ্গ : মহিলা	LDT1430746 ফটো উপলব্ধ
145 নাম : ববিতা ওৰাং স্বামীৰ নাম: ফুলেশ্বৰ ওৰাং ঘৰ নং : ১৮৬ বয়স : 49 লিঙ্গ : মহিলা	LDT0033217 ফটো উপলব্ধ	146 নাম : চন্দন উৰাং মাতৃৰ নাম: ৰতনী উৰাং ঘৰ নং : ১৮৬ বয়স : 43 লিঙ্গ : পুৰুষ	LDT1430779 ফটো উপলব্ধ	147 নাম : ফুলেশ্বৰ ওৰাং পিতাৰ নাম: মাধু ওৰাং ঘৰ নং : ১৮৬ বয়স : 42 লিঙ্গ : পুৰুষ	LDT1430757 ফটো উপলব্ধ
148 নাম : মিৰা উৰাং স্বামীৰ নাম: চন্দন উৰাং ঘৰ নং : ১৮৬ বয়স : 38 লিঙ্গ : মহিলা	LDT1430768 ফটো উপলব্ধ	149 নাম : অনিতা মুণ্ডা স্বামীৰ নাম: মংিৰা মুণ্ডা ঘৰ নং : ১৮৬ বয়স : 37 লিঙ্গ : মহিলা	LDT0409748 ফটো উপলব্ধ	150 নাম : ছনিৰাম ওৰাং পিতাৰ নাম: চমা ওৰাং ঘৰ নং : ১৮৭ বয়স : 57 লিঙ্গ : পুৰুষ	LDT1430780 ফটো উপলব্ধ



151 নাম : ফগী ওৰাং স্বামীৰ নাম: ছনিৰাম ওৰাং ঘৰ নং : 1৮৭ বয়স : 52 লিঙ্গ : মহিলা	LDT1430791 ফটো উপলব্ধ	152 নাম : উপেন ওৰাং পিতাৰ নাম: চেনিৰাম ওৰাং ঘৰ নং : 187 বয়স : 30 লিঙ্গ : পুৰুষ	LDT7260003 ফটো উপলব্ধ	153 নাম : ভৰত মহত পিতাৰ নাম: চান্দ্রিকা মহত ঘৰ নং : 1৮৯ বয়স : 57 লিঙ্গ : পুৰুষ	LDT1430804 ফটো উপলব্ধ
#2 154 নাম : কৌশিলা মাহাত স্বামীৰ নাম: ভৰত মাহাত ঘৰ নং : 1৮৯ বয়স : 53 লিঙ্গ : মহিলা	LDT1430815 ফটো উপলব্ধ	155 নাম : ৰাজেশ মাহাত পিতাৰ নাম: ভৰত মাহাত ঘৰ নং : 1৮৯ বয়স : 42 লিঙ্গ : মহিলা	LDT1430837 ফটো উপলব্ধ	156 নাম : গৌতম মাহাত পিতাৰ নাম: ভৰত মাহাত ঘৰ নং : 1৮৯ বয়স : 38 লিঙ্গ : মহিলা	LDT1430826 ফটো উপলব্ধ
157 নাম : মিনতী দেৱী স্বামীৰ নাম: গৌতম মাহাত ঘৰ নং : 1৮৯ বয়স : 34 লিঙ্গ : মহিলা	LDT0171025 ফটো উপলব্ধ	158 নাম : উত্তম মাহাত পিতাৰ নাম: ভৰত মাহাত ঘৰ নং : 1৮৯ বয়স : 32 লিঙ্গ : পুৰুষ	LDT0170613 ফটো উপলব্ধ	159 নাম : ললিতা দেৱী স্বামীৰ নাম: ৰাজেশ মাহাত ঘৰ নং : 1৮৯ বয়স : 30 লিঙ্গ : মহিলা	LDT0170423 ফটো উপলব্ধ
160 নাম : চনেশ্বৰ মহত পিতাৰ নাম: ভৰত মহাত ঘৰ নং : 1৮৯ বয়স : 28 লিঙ্গ : পুৰুষ	LDT0145888 ফটো উপলব্ধ	161 নাম : প্ৰমিলা দেৱী স্বামীৰ নাম: উত্তম মাহাত ঘৰ নং : 1৮৯ বয়স : 28 লিঙ্গ : মহিলা	LDT0304683 ফটো উপলব্ধ	162 নাম : লক্ষ্মী দেৱী স্বামীৰ নাম: সোনেশ্বৰ মাহাত ঘৰ নং : 1৮৯ বয়স : 28 লিঙ্গ : মহিলা	LDT0306993 ফটো উপলব্ধ
163 নাম : আংল ওৰাং স্বামীৰ নাম: বিপুল ওৰাং ঘৰ নং : 1৯০ বয়স : 42 লিঙ্গ : মহিলা	LDT1430871 ফটো উপলব্ধ	164 নাম : ৰেখাবানী দাস স্বামীৰ নাম: জোগ দাস ঘৰ নং : 190 ক বয়স : 39 লিঙ্গ : মহিলা	LDT7249295 ফটো উপলব্ধ	165 নাম : বাবুল ওৰাং পিতাৰ নাম: ঘাছিয়া ওৰাং ঘৰ নং : 1৯০ ক বয়স : 44 লিঙ্গ : পুৰুষ	LDT0034827 ফটো উপলব্ধ
166 নাম : চানমতী ওৰাং স্বামীৰ নাম: য়গু ওৰাং ঘৰ নং : 1৯০ ক বয়স : 52 লিঙ্গ : মহিলা	LDT1430893 ফটো উপলব্ধ	167 নাম : পূৰ্ণিমা ওৰাং স্বামীৰ নাম: বাবুল ওৰাং ঘৰ নং : 1৯০ ক বয়স : 34 লিঙ্গ : মহিলা	LDT1433847 ফটো উপলব্ধ	168 নাম : দিলীপু ওৰাং পিতাৰ নাম: মংৰা ওৰাং ঘৰ নং : 1৯১ বয়স : 57 লিঙ্গ : পুৰুষ	LDT1430906 ফটো উপলব্ধ
169 নাম : চিতন ওৰাং পিতাৰ নাম: মংৰা ওৰাং ঘৰ নং : 1৯২ বয়স : 52 লিঙ্গ : পুৰুষ	LDT1430940 ফটো উপলব্ধ	170 নাম : বৃধিৰাম ওৰাং পিতাৰ নাম: মংৰা ওৰাং ঘৰ নং : 1৯২ বয়স : 48 লিঙ্গ : পুৰুষ	LDT1430928 ফটো উপলব্ধ	171 নাম : মিনকো ওৰাং স্বামীৰ নাম: চিতন ওৰাং ঘৰ নং : 1৯২ বয়স : 42 লিঙ্গ : মহিলা	LDT1430951 ফটো উপলব্ধ
172 নাম : অজিত ওৰাং পিতাৰ নাম: বৃধিৰাম ওৰাং ঘৰ নং : 1৯২ বয়স : 30 লিঙ্গ : পুৰুষ	LDT0146845 ফটো উপলব্ধ	173 নাম : লক্ষেশ্বৰী ওৰাং স্বামীৰ নাম: অজিত ওৰাং ঘৰ নং : 1৯২ বয়স : 27 লিঙ্গ : মহিলা	LDT0168872 ফটো উপলব্ধ	174 নাম : বৃন্দী মীৰ্জা স্বামীৰ নাম: যোগেন ওৰাং ঘৰ নং : 1৯৪ বয়স : 44 লিঙ্গ : মহিলা	LDT1430984 ফটো উপলব্ধ
175 নাম : বিপুল ওৰাং পিতাৰ নাম: চমৰা ওৰাং ঘৰ নং : 1৯৫ বয়স : 45 লিঙ্গ : পুৰুষ	LDT1431012 ফটো উপলব্ধ	176 নাম : বন্দনা ওৰাং স্বামীৰ নাম: বিপুল ওৰাং ঘৰ নং : 1৯৫ বয়স : 39 লিঙ্গ : মহিলা	LDT0167411 ফটো উপলব্ধ	177 নাম : ময়ুৰি ওৰাং স্বামীৰ নাম: বিপুল ওৰাং ঘৰ নং : 1৯৫ বয়স : 38 লিঙ্গ : মহিলা	LDT0147256 ফটো উপলব্ধ
178 নাম : মনি ওৰাং স্বামীৰ নাম: পবিত্ৰ ওৰাং ঘৰ নং : 1৯৫ বয়স : 33 লিঙ্গ : মহিলা	LDT1431023 ফটো উপলব্ধ	179 নাম : পাপ দাস পিতাৰ নাম: বুলবুল দাস ঘৰ নং : 1৯৫ ক বয়স : 28 লিঙ্গ : পুৰুষ	LDT0171470 ফটো উপলব্ধ	180 নাম : অভিছেক ওৰাং পিতাৰ নাম: বিপুল ওৰাং ঘৰ নং : 1৯৫ বয়স : 22 লিঙ্গ : পুৰুষ	LDT0357012 ফটো উপলব্ধ



বিধানসভা সমষ্টিৰ নম্বৰ আৰু নাম : 71-বিহালী  
অংশৰ নম্বৰ আৰু নাম : 1-বিহমাৰী জাৰনী (অংশ)

181 নাম : মেৰিনা বেপী পিতাৰ নাম: বিৰাম বে ঘৰ নং : 195 বয়স : 20 লিঙ্গ : মহিলা	NZZ0106195 ফটো উপলব্ধ	182 নাম : বুলবুল দাস পিতাৰ নাম: সোনাৰাম দাস ঘৰ নং : 195ক বয়স : 51 লিঙ্গ : পুৰুষ	LDT1431034 ফটো উপলব্ধ	183 নাম : মিনতী দাস স্বামীৰ নাম: বুলবুল দাস ঘৰ নং : 195ক বয়স : 48 লিঙ্গ : মহিলা	LDT1431045 ফটো উপলব্ধ
184 নাম : মানাই সিংনাৰপী স্বামীৰ নাম: বাপু তেৰাং ঘৰ নং : 199 বয়স : 77 লিঙ্গ : মহিলা	LDT1431067 ফটো উপলব্ধ	185 নাম : চাবুৰা তেৰাং পিতাৰ নাম: বাপু তেৰাং ঘৰ নং : 199 বয়স : 52 লিঙ্গ : পুৰুষ	LDT1431078 ফটো উপলব্ধ	186 নাম : ফ্ৰানছি তেৰাং পিতাৰ নাম: বাপু তেৰাং ঘৰ নং : 199 বয়স : 49 লিঙ্গ : পুৰুষ	LDT1431089 ফটো উপলব্ধ
187 নাম : চেনিৰাম তেৰাং পিতাৰ নাম: বাপু তেৰাং ঘৰ নং : 199 বয়স : 43 লিঙ্গ : পুৰুষ	LDT1431103 ফটো উপলব্ধ	188 নাম : কামুৰা তেৰাং পিতাৰ নাম: বাপু তেৰাং ঘৰ নং : 199 বয়স : 41 লিঙ্গ : পুৰুষ	LDT1431114 ফটো উপলব্ধ	189 নাম : বেন তকবী স্বামীৰ নাম: ফ্ৰানচিশ তেৰাং ঘৰ নং : 199 বয়স : 40 লিঙ্গ : মহিলা	LDT1431090 ফটো উপলব্ধ
190 নাম : মলিনা তেৰাংপী পিতাৰ নাম: ফ্ৰানচিছ তেৰাং ঘৰ নং : 199 বয়স : 23 লিঙ্গ : মহিলা	LDT0309914 ফটো উপলব্ধ	191 নাম : ৰামচিৎ তেৰাং পিতাৰ নাম: কথামুৰা তেৰাং ঘৰ নং : 199 বয়স : 59 লিঙ্গ : পুৰুষ	LDT1431147 ফটো উপলব্ধ	192 নাম : কাজিৰ হাঞ্চেপী স্বামীৰ নাম: ৰামচিৎ তেৰাং ঘৰ নং : 199 বয়স : 52 লিঙ্গ : মহিলা	LDT1431158 ফটো উপলব্ধ
193 নাম : বিক্রম তেৰাং পিতাৰ নাম: ৰামচিৎ তেৰাং ঘৰ নং : 199 বয়স : 35 লিঙ্গ : পুৰুষ	LDT1431136 ফটো উপলব্ধ	194 নাম : জয় সিং তেৰাং পিতাৰ নাম: ৰাম সিং তেৰাং ঘৰ নং : 199 বয়স : 33 লিঙ্গ : পুৰুষ	LDT1433676 ফটো উপলব্ধ	195 নাম : সুনিতা তেৰনপী স্বামীৰ নাম: বিক্রম তেৰাং ঘৰ নং : 199 বয়স : 33 লিঙ্গ : মহিলা	LDT1433950 ফটো উপলব্ধ
196 নাম : বীনা ৰংহাংপী স্বামীৰ নাম: জয়সিম তেৰাং ঘৰ নং : 199 বয়স : 33 লিঙ্গ : মহিলা	LDT0168641 ফটো উপলব্ধ	197 নাম : নগেন তেৰাং পিতাৰ নাম: ৰামসিং তেৰাং ঘৰ নং : 199 বয়স : 31 লিঙ্গ : পুৰুষ	LDT0169011 ফটো উপলব্ধ	198 নাম : নগেন তেৰাং পিতাৰ নাম: ৰামসিং তেৰাং ঘৰ নং : 199 বয়স : 30 লিঙ্গ : পুৰুষ	LDT0288522 ফটো উপলব্ধ
199 নাম : ৰুমি হাঞ্চেপী স্বামীৰ নাম: নগেন তেৰাং ঘৰ নং : 199 বয়স : 26 লিঙ্গ : মহিলা	LDT0288357 ফটো উপলব্ধ	200 নাম : দেনচিৎ তেৰাং পিতাৰ নাম: কথামুৰা তেৰাং ঘৰ নং : 199 বয়স : 55 লিঙ্গ : পুৰুষ	LDT1431169 ফটো উপলব্ধ	201 নাম : ৰুমালী তেৰাংপী পিতাৰ নাম: কথামুৰা তেৰাং ঘৰ নং : 199 বয়স : 47 লিঙ্গ : মহিলা	LDT1431192 ফটো উপলব্ধ
202 নাম : কাযক ইংতিপী স্বামীৰ নাম: দেনচিৎ তেৰাং ঘৰ নং : 199 বয়স : 44 লিঙ্গ : মহিলা	LDT1431170 ফটো উপলব্ধ	203 নাম : পদমী তেৰাংপী পিতাৰ নাম: দেনসিং তেৰাং ঘৰ নং : 199 বয়স : 33 লিঙ্গ : মহিলা	LDT0036608 ফটো উপলব্ধ	204 নাম : মহন তেৰাং পিতাৰ নাম: দেনসিং তেৰাং ঘৰ নং : 199 বয়স : 28 লিঙ্গ : পুৰুষ	LDT0171314 ফটো উপলব্ধ
205 নাম : সুৰেশ তেৰাং পিতাৰ নাম: দেনচিৎ তেৰাং ঘৰ নং : 199 বয়স : 22 লিঙ্গ : পুৰুষ	LDT7259864 ফটো উপলব্ধ	206 নাম : কাৰে তুস্যা স্বামীৰ নাম: চেহাৰ তেৰাং ঘৰ নং : 200 বয়স : 59 লিঙ্গ : মহিলা	LDT1431205 ফটো উপলব্ধ	207 নাম : জন হাঞ্চে পিতাৰ নাম: ডলি হাঞ্চে ঘৰ নং : 201 বয়স : 52 লিঙ্গ : পুৰুষ	LDT1431227 ফটো উপলব্ধ
208 নাম : বীনা তেৰাংপী স্বামীৰ নাম: জন হাঞ্চে ঘৰ নং : 201 বয়স : 49 লিঙ্গ : মহিলা	LDT1431238 ফটো উপলব্ধ	209 নাম : ৰছমেৰী হুসেপী স্বামীৰ নাম: ধোনী হুসে ঘৰ নং : 201 বয়স : 48 লিঙ্গ : মহিলা	LDT0390765 ফটো উপলব্ধ	210 নাম : দিলিপ হাঞ্চে পিতাৰ নাম: ডলি হাঞ্চে ঘৰ নং : 201ক বয়স : 51 লিঙ্গ : পুৰুষ	LDT1431250 ফটো উপলব্ধ



211 নাম : বীনা ইংতিপী স্বামীৰ নাম: দিলিপ হাঞ্চে ঘৰ নং : ২০১ক বয়স : 40 লিঙ্গ : মহিলা	LDT1431261 ফটো উপলব্ধ	212 নাম : চ্ৰমাং চিংনাৰ পিতাৰ নাম: শাৰমুং চিংনাৰ ঘৰ নং : ২০২ বয়স : 62 লিঙ্গ : পুৰুষ	LDT1431272 ফটো উপলব্ধ	213 নাম : চাৰচিং চিংনাৰ পিতাৰ নাম: চামং চিংনাৰ ঘৰ নং : ২০২ বয়স : 48 লিঙ্গ : পুৰুষ	LDT1431329 ফটো উপলব্ধ
214 নাম : কাৰে ইংতিপী স্বামীৰ নাম: চাৰচিং চিংনাৰ ঘৰ নং : ২০২ বয়স : 46 লিঙ্গ : মহিলা	LDT1431307 ফটো উপলব্ধ	215 নাম : বিমল চিংনাৰ পিতাৰ নাম: চ্ৰমাং চিংনাৰ ঘৰ নং : ২০২ বয়স : 46 লিঙ্গ : পুৰুষ	LDT1431341 ফটো উপলব্ধ	216 নাম : জলি ইংতিপী স্বামীৰ নাম: বিমল চিংনাৰ ঘৰ নং : ২০২ বয়স : 42 লিঙ্গ : মহিলা	LDT1431294 ফটো উপলব্ধ
217 নাম : বামুন চিংনাৰ পিতাৰ নাম: চ্ৰমাং চিংনাৰ ঘৰ নং : ২০২ বয়স : 36 লিঙ্গ : পুৰুষ	LDT1431318 ফটো উপলব্ধ	218 নাম : চুৰিতা হাঞ্চেপী স্বামীৰ নাম: বামুন চিংনাৰ ঘৰ নং : ২০২ বয়স : 23 লিঙ্গ : মহিলা	LDT0345355 ফটো উপলব্ধ	219 নাম : ৰূপচিং চিংনাৰ পিতাৰ নাম: চামং চিংনাৰ ঘৰ নং : ২০২ বয়স : 23 লিঙ্গ : পুৰুষ	LDT0353706 ফটো উপলব্ধ
220 নাম : মহৰী চিংনাৰ পিতাৰ নাম: শাৰমুং চিংনাৰ ঘৰ নং : ২০৩ বয়স : 68 লিঙ্গ : পুৰুষ	LDT1431352 ফটো উপলব্ধ	221 নাম : মানসিং চিংনাৰ পিতাৰ নাম: মহৰী চিংনাৰ ঘৰ নং : ২০৩ বয়স : 30 লিঙ্গ : পুৰুষ	LDT0038737 ফটো উপলব্ধ	222 নাম : সঞ্জনা তেৰনপী স্বামীৰ নাম: মানসিং চিংনাৰ ঘৰ নং : 203 বয়স : 30 লিঙ্গ : মহিলা	LDT7259872 ফটো উপলব্ধ
223 নাম : পাংজী চিংনাৰ পিতাৰ নাম: কামবুটা চিংনাৰ ঘৰ নং : ২০৪ বয়স : 46 লিঙ্গ : পুৰুষ	LDT1431385 ফটো উপলব্ধ	224 নাম : মানাই তিশুপী স্বামীৰ নাম: পাংজী চিংনাৰ ঘৰ নং : ২০৪ বয়স : 43 লিঙ্গ : মহিলা	LDT1431396 ফটো উপলব্ধ	225 নাম : জহান চিংনাৰ পিতাৰ নাম: পাংজী চিংনাৰ ঘৰ নং : ২০৪ বয়স : 26 লিঙ্গ : পুৰুষ	LDT0351163 ফটো উপলব্ধ
226 নাম : মৌচমী হাঞ্চেপী স্বামীৰ নাম: জহান চিংনাৰ ঘৰ নং : ২০৪ বয়স : 24 লিঙ্গ : মহিলা	LDT0437392 ফটো উপলব্ধ	227 নাম : ৰাজেশ ৰংফাৰ পিতাৰ নাম: কধুৰা ৰংফাৰ ঘৰ নং : ২০৪ বয়স : 22 লিঙ্গ : পুৰুষ	LDT0350496 ফটো উপলব্ধ	228 নাম : ৰামেশ্বৰ চিংনাৰ পিতাৰ নাম: কধুৰা চিংনাৰ ঘৰ নং : ২০৫ বয়স : 74 লিঙ্গ : পুৰুষ	LDT1431409 ফটো উপলব্ধ
229 নাম : মালতী ৰংপীপী স্বামীৰ নাম: ৰামেশ্বৰ চিংনাৰ ঘৰ নং : ২০৫ বয়স : 68 লিঙ্গ : মহিলা	LDT1431410 ফটো উপলব্ধ	230 নাম : শেৱালী ৰেপী স্বামীৰ নাম: পানীৰাম চিংনাৰ ঘৰ নং : ২০৫ বয়স : 39 লিঙ্গ : মহিলা	LDT0039156 ফটো উপলব্ধ	231 নাম : পানীৰাম চিংনাৰ পিতাৰ নাম: ৰামেশ্বৰ চিংনাৰ ঘৰ নং : ২০৫ বয়স : 37 লিঙ্গ : পুৰুষ	LDT0039198 ফটো উপলব্ধ
232 নাম : ৰূপালী চিংনাৰপী পিতাৰ নাম: ৰামেশ্বৰ চিংনাৰ ঘৰ নং : ২০৫ বয়স : 24 লিঙ্গ : মহিলা	LDT0353698 ফটো উপলব্ধ	233 নাম : বিজয় চিংনাৰ পিতাৰ নাম: মহৰী চিংনাৰ ঘৰ নং : ২০৬ বয়স : 34 লিঙ্গ : পুৰুষ	LDT1431421 ফটো উপলব্ধ	234 নাম : কাচে ইংতিপী স্বামীৰ নাম: ৰিচু হাঞ্চে ঘৰ নং : ২০৬ বয়স : 72 লিঙ্গ : মহিলা	LDT1431454 ফটো উপলব্ধ
235 নাম : লংকি হাঞ্চে পিতাৰ নাম: ৰিচু হাঞ্চে ঘৰ নং : ২০৭ বয়স : 47 লিঙ্গ : পুৰুষ	LDT1431432 ফটো উপলব্ধ	236 নাম : শেৱালী ইংতিপী স্বামীৰ নাম: লংকি হাঞ্চে ঘৰ নং : ২০৭ বয়স : 41 লিঙ্গ : মহিলা	LDT1431443 ফটো উপলব্ধ	237 নাম : পিংকী হাঞ্চেপী পিতাৰ নাম: লংকি হাঞ্চে ঘৰ নং : ২০৭ বয়স : 26 লিঙ্গ : মহিলা	LDT0224733 ফটো উপলব্ধ
238 নাম : প্ৰমেন হাঞ্চে পিতাৰ নাম: লংকি হাঞ্চে ঘৰ নং : ২০৭ বয়স : 25 লিঙ্গ : পুৰুষ	LDT0224758 ফটো উপলব্ধ	239 নাম : বাচা তেৰাংপী স্বামীৰ নাম: চিকাৰ হাঞ্চে ঘৰ নং : ২০৮ বয়স : 44 লিঙ্গ : মহিলা	LDT1431476 ফটো উপলব্ধ	240 নাম : অজয় হুসে অন্যান্য: শিকাৰি হুসে ঘৰ নং : 208 বয়স : 29 লিঙ্গ : পুৰুষ	LDT0392795 ফটো উপলব্ধ



241 নাম : বিজয় হুসে পিতাৰ নাম: চাঁকাৰী হুসে ঘৰ নং : 208 বয়স : 29 লিঙ্গ : পুৰুষ	LDT0392787 ফটো উপলব্ধ	242 নাম : উৰ্মিলা তেৰাংপী স্বামীৰ নাম: অজয় হাঞ্চে ঘৰ নং : 208 বয়স : 27 লিঙ্গ : মহিলা	LDT0437053 ফটো উপলব্ধ	243 নাম : অঞ্জলী ইংতিপী স্বামীৰ নাম: বিজয় হুসে ঘৰ নং : 208 বয়স : 26 লিঙ্গ : মহিলা	LDT0393181 ফটো উপলব্ধ
244 নাম : ফৰমেন হাঞ্চে পিতাৰ নাম: মহৰী হাঞ্চে ঘৰ নং : 209 বয়স : 55 লিঙ্গ : পুৰুষ	LDT1431487 ফটো উপলব্ধ	245 নাম : বমেশ হাঞ্চে পিতাৰ নাম: মহৰী হাঞ্চে ঘৰ নং : 209 বয়স : 50 লিঙ্গ : পুৰুষ	LDT1431512 ফটো উপলব্ধ	246 নাম : কাচে ইংতিপী স্বামীৰ নাম: ফৰমেন হাঞ্চে ঘৰ নং : 209 বয়স : 42 লিঙ্গ : মহিলা	LDT1431498 ফটো উপলব্ধ
247 নাম : মালতী বংফাৰপী স্বামীৰ নাম: বমেশ হাঞ্চে ঘৰ নং : 209 বয়স : 41 লিঙ্গ : মহিলা	LDT1431523 ফটো উপলব্ধ	248 নাম : সঞ্জয় হাঞ্চে পিতাৰ নাম: ফৰমেন হাঞ্চে ঘৰ নং : 209 বয়স : 30 লিঙ্গ : পুৰুষ	LDT1504149 ফটো উপলব্ধ	249 নাম : ৰবিতা তেৰাংপী স্বামীৰ নাম: সঞ্জয় হাঞ্চে ঘৰ নং : 209 বয়স : 29 লিঙ্গ : মহিলা	LDT0171223 ফটো উপলব্ধ
250 নাম : কমলেশ্বৰ হাঞ্চে পিতাৰ নাম: ৰমেশ হাঞ্চে ঘৰ নং : 209 বয়স : 24 লিঙ্গ : পুৰুষ	LDT0274365 ফটো উপলব্ধ	251 নাম : মেঘালী হাঞ্চেপী পিতাৰ নাম: ফৰমেন হাঞ্চে ঘৰ নং : 209 বয়স : 20 লিঙ্গ : মহিলা	NZZ0090100 ফটো উপলব্ধ	252 নাম : ডিঙলী হাঞ্চেপী স্বামীৰ নাম: লক্ষীৰাম ইংতি ঘৰ নং : 210 বয়স : 77 লিঙ্গ : মহিলা	LDT1431545 ফটো উপলব্ধ
253 নাম : সুৰেন ইংতী পিতাৰ নাম: লক্ষীৰাম ইংতি ঘৰ নং : 210 বয়স : 57 লিঙ্গ : পুৰুষ	LDT1431566 ফটো উপলব্ধ	254 নাম : কাজিৰ হাঞ্চেপী স্বামীৰ নাম: সুৰেন ইংতী ঘৰ নং : 210 বয়স : 52 লিঙ্গ : মহিলা	LDT1431567 ফটো উপলব্ধ	255 নাম : হেমা তেৰুনপী স্বামীৰ নাম: চেনীৰাম ইংতি ঘৰ নং : 210 বয়স : 40 লিঙ্গ : মহিলা	LDT1431589 ফটো উপলব্ধ
256 নাম : চেনীৰাম ইংতি পিতাৰ নাম: লক্ষীৰাম ইংতি ঘৰ নং : 210 বয়স : 38 লিঙ্গ : পুৰুষ	LDT1431578 ফটো উপলব্ধ	257 নাম : অজয় ইংতি পিতাৰ নাম: সুৰেন ইংতি ঘৰ নং : 210 বয়স : 31 লিঙ্গ : পুৰুষ	LDT1433610 ফটো উপলব্ধ	258 নাম : মীৰা ইংতীপী পিতাৰ নাম: সুৰেন ইংতি ঘৰ নং : 210 বয়স : 27 লিঙ্গ : মহিলা	LDT0171652 ফটো উপলব্ধ
259 নাম : প্ৰিয়া তেৰুনপী স্বামীৰ নাম: অজয় ইংতি ঘৰ নং : 210 বয়স : 24 লিঙ্গ : মহিলা	LDT0306860 ফটো উপলব্ধ	260 নাম : মৌচুমী ইংতিপী পিতাৰ নাম: সুৰেন ইংতি ঘৰ নং : 210 বয়স : 22 লিঙ্গ : মহিলা	LDT0357368 ফটো উপলব্ধ	261 নাম : প্ৰিয়া ইংতিপী পিতাৰ নাম: সুৰেন ইংতি ঘৰ নং : 210 বয়স : 20 লিঙ্গ : মহিলা	NZZ0090068 ফটো উপলব্ধ
262 নাম : ধনিৰাম ৰংপি পিতাৰ নাম: লাংচুৰ ৰংপি ঘৰ নং : 211 বয়স : 34 লিঙ্গ : পুৰুষ	LDT7274863 ফটো উপলব্ধ	263 নাম : ৰেনকা চিংনাৰপী স্বামীৰ নাম: ধনিৰাম ৰংপি ঘৰ নং : 211 বয়স : 30 লিঙ্গ : মহিলা	LDT7274830 ফটো উপলব্ধ	264 নাম : লক্ষেশ্বৰ ইংতি পিতাৰ নাম: বাপু ইংতি ঘৰ নং : 212 বয়স : 72 লিঙ্গ : পুৰুষ	LDT1431590 ফটো উপলব্ধ
265 নাম : কাচাং ৰংফাৰপী স্বামীৰ নাম: লক্ষেশ্বৰ ইংতি ঘৰ নং : 212 বয়স : 66 লিঙ্গ : মহিলা	LDT1431603 ফটো উপলব্ধ	266 নাম : জুনালী ইংতিপী পিতাৰ নাম: লক্ষেশ্বৰ ইংতি ঘৰ নং : 212 বয়স : 32 লিঙ্গ : মহিলা	LDT1433972 ফটো উপলব্ধ	267 নাম : কাচে বেপী স্বামীৰ নাম: মায়াৰাম ইংতি ঘৰ নং : 213 বয়স : 62 লিঙ্গ : মহিলা	LDT1431636 ফটো উপলব্ধ
268 নাম : নিহাং ইংতি পিতাৰ নাম: চাবুৱা ইংতি ঘৰ নং : 213 বয়স : 55 লিঙ্গ : পুৰুষ	LDT0170654 ফটো উপলব্ধ	269 নাম : বিজয় ইংতি পিতাৰ নাম: মালাৰাম ইংতী ঘৰ নং : 213 বয়স : 51 লিঙ্গ : পুৰুষ	LDT0169094 ফটো উপলব্ধ	270 নাম : চিলা কিলিমপী স্বামীৰ নাম: বিজয় ইংতি ঘৰ নং : 213 বয়স : 45 লিঙ্গ : মহিলা	LDT0166983 ফটো উপলব্ধ



271 নাম : বৰসিং ইংতি পিতাৰ নাম: মায়ীৰাম ইংতি ঘৰ নং : ২২৩ বয়স : 32 লিঙ্গ : পুৰুষ	LDT1431670 ফটো উপলব্ধ	272 নাম : বীণা চিংনাৰপী স্বামীৰ নাম: বৰসিং ইংতি ঘৰ নং : ২২৩ বয়স : 32 লিঙ্গ : মহিলা	LDT1431669 ফটো উপলব্ধ	273 নাম : নেহা ফাদামাৰী পিতাৰ নাম: চৰন ফাদামাৰী ঘৰ নং : 213 ক বয়স : 23 লিঙ্গ : মহিলা	LDT7274848 ফটো উপলব্ধ
274 নাম : মীনা ফাদামাৰী স্বামীৰ নাম: চৰন ফাদামাৰী ঘৰ নং : ২২৩ক বয়স : 37 লিঙ্গ : মহিলা	LDT1431692 ফটো উপলব্ধ	275 নাম : বামচিং বংফাৰ পিতাৰ নাম: কাম বুৰা বংফাৰ ঘৰ নং : ২২৪ বয়স : 40 লিঙ্গ : পুৰুষ	LDT1431727 ফটো উপলব্ধ	276 নাম : বীনা ইংতিপী স্বামীৰ নাম: বামচিং বংফাৰ ঘৰ নং : ২২৪ বয়স : 40 লিঙ্গ : মহিলা	LDT1431738 ফটো উপলব্ধ
277 নাম : জয়সিং বংফাৰ পিতাৰ নাম: কাম বুৰা বংফাৰ ঘৰ নং : ২২৪ বয়স : 38 লিঙ্গ : পুৰুষ	LDT1431749 ফটো উপলব্ধ	278 নাম : বশী বেপী পিতাৰ নাম: শ্যাম বে ঘৰ নং : ২২৫ বয়স : 30 লিঙ্গ : মহিলা	LDT0287391 ফটো উপলব্ধ	279 নাম : শ্যাম বে পিতাৰ নাম: চাৰ্থে বে ঘৰ নং : ২২৬ বয়স : 63 লিঙ্গ : পুৰুষ	LDT1431750 ফটো উপলব্ধ
280 নাম : কাৰেং হাঞ্চেপী স্বামীৰ নাম: শ্যাম বে ঘৰ নং : ২২৬ বয়স : 47 লিঙ্গ : মহিলা	LDT1431761 ফটো উপলব্ধ	281 নাম : অমৰ বে পিতাৰ নাম: শ্যাম বে ঘৰ নং : ২২৬ বয়স : 32 লিঙ্গ : পুৰুষ	LDT1433632 ফটো উপলব্ধ	282 নাম : তৰ্তে বে পিতাৰ নাম: আনজক বে ঘৰ নং : 216ক বয়স : 55 লিঙ্গ : পুৰুষ	NZZ0084301 ফটো উপলব্ধ
283 নাম : বুমিতা তেৰনপী স্বামীৰ নাম: বাজেশ্বৰ বে ঘৰ নং : 216ক বয়স : 21 লিঙ্গ : মহিলা	NZZ0083766 ফটো উপলব্ধ	284 নাম : মেনকা চিংনাৰপী স্বামীৰ নাম: মনোজ বে ঘৰ নং : 216ক বয়স : 21 লিঙ্গ : মহিলা	NZZ0083782 ফটো উপলব্ধ	285 নাম : পূৰ্ণ বে পিতাৰ নাম: তাৰ্থে বে ঘৰ নং : ২২৬ক বয়স : 30 লিঙ্গ : পুৰুষ	LDT0306480 ফটো উপলব্ধ
286 নাম : মনোজ বে পিতাৰ নাম: তৰ্তে বে ঘৰ নং : ২২৬ক বয়স : 28 লিঙ্গ : পুৰুষ	LDT0480673 ফটো উপলব্ধ	287 নাম : বাজেশ্বৰ বে পিতাৰ নাম: তৰ্তে বে ঘৰ নং : ২২৬ক বয়স : 24 লিঙ্গ : পুৰুষ	LDT0480830 ফটো উপলব্ধ	288 নাম : জোনা বংপী স্বামীৰ নাম: তৰ্তে বে ঘৰ নং : ২২৬ক বয়স : 44 লিঙ্গ : মহিলা	LDT1431783 ফটো উপলব্ধ
289 নাম : নন্দেশ্বৰ বে পিতাৰ নাম: খৰাচিং বে ঘৰ নং : ২২৭ বয়স : 62 লিঙ্গ : পুৰুষ	LDT1431794 ফটো উপলব্ধ	290 নাম : বাচা হাঞ্চেপী স্বামীৰ নাম: নন্দেশ্বৰ বে ঘৰ নং : ২২৭ বয়স : 57 লিঙ্গ : মহিলা	LDT1431807 ফটো উপলব্ধ	291 নাম : অঞ্জলী বেপী পিতাৰ নাম: নন্দেশ্বৰ বে ঘৰ নং : ২২৭ বয়স : 30 লিঙ্গ : মহিলা	LDT0221929 ফটো উপলব্ধ
292 নাম : শ্ৰেণী বেপী পিতাৰ নাম: নন্দেশ্বৰ বেঃ বেঃ ঘৰ নং : ২২৭ বয়স : 26 লিঙ্গ : মহিলা	LDT0390153 ফটো উপলব্ধ	293 নাম : লীলা বেপী পিতাৰ নাম: নন্দেশ্বৰ বে ঘৰ নং : ২২৭ বয়স : 24 লিঙ্গ : মহিলা	LDT0304717 ফটো উপলব্ধ	294 নাম : মানাই তেৰাংপী স্বামীৰ নাম: মহীৰাম হাঞ্চে ঘৰ নং : ২২৮ বয়স : 77 লিঙ্গ : মহিলা	LDT1431830 ফটো উপলব্ধ
295 নাম : দিনেশ্বৰ হাঞ্চে পিতাৰ নাম: মহীৰাম হাঞ্চে ঘৰ নং : ২২৮ বয়স : 55 লিঙ্গ : পুৰুষ	LDT1431818 ফটো উপলব্ধ	296 নাম : যোগেন হাঞ্চে পিতাৰ নাম: মহীৰাম হাঞ্চে ঘৰ নং : ২২৮ বয়স : 50 লিঙ্গ : পুৰুষ	LDT1431841 ফটো উপলব্ধ	297 নাম : শ্ৰেণী তেৰাংপী স্বামীৰ নাম: দিনেশ্বৰ হাঞ্চে ঘৰ নং : ২২৮ বয়স : 44 লিঙ্গ : মহিলা	LDT1431829 ফটো উপলব্ধ
298 নাম : বালিৰাম হাঞ্চে মাতৃৰ নাম: মানাই তেৰাংপী ঘৰ নং : ২২৮ বয়স : 39 লিঙ্গ : পুৰুষ	LDT1431863 ফটো উপলব্ধ	299 নাম : ললিতা টকৰিপী স্বামীৰ নাম: যোগেন হাঞ্চে ঘৰ নং : ২২৮ বয়স : 37 লিঙ্গ : মহিলা	LDT0170910 ফটো উপলব্ধ	300 নাম : জীনা তেৰাংপী স্বামীৰ নাম: বালিৰাম হাঞ্চে ঘৰ নং : ২২৮ বয়স : 37 লিঙ্গ : মহিলা	LDT0287474 ফটো উপলব্ধ



301 নাম : অৰূপ হাৰ্ণে পিতাৰ নাম: দিনেশ্বৰ হাৰ্ণে ঘৰ নং : 218 বয়স : 22 লিঙ্গ : পুৰুষ	LDT7249196 ফটো উপলব্ধ	302 নাম : বিষয় হাৰ্ণে পিতাৰ নাম: ক্লেং হাৰ্ণে ঘৰ নং : 220 বয়স : 32 লিঙ্গ : পুৰুষ	LDT0152736 ফটো উপলব্ধ	303 নাম : থানেশ্বৰ হাৰ্ণে পিতাৰ নাম: কাংমুৰা হাৰ্ণে ঘৰ নং : 221 বয়স : 59 লিঙ্গ : পুৰুষ	LDT1431885 ফটো উপলব্ধ
304 নাম : মালতী স্বামীৰ নাম: থানেশ্বৰ হাৰ্ণে ঘৰ নং : 221 বয়স : 44 লিঙ্গ : মহিলা	LDT1431896 ফটো উপলব্ধ	305 নাম : ৰূপালী তেৰাংপী স্বামীৰ নাম: শৰত হাৰ্ণে ঘৰ নং : 221 বয়স : 35 লিঙ্গ : মহিলা	LDT0171264 ফটো উপলব্ধ	306 নাম : শৰত হাৰ্ণে পিতাৰ নাম: থানেশ্বৰ হাৰ্ণে ঘৰ নং : 221 বয়স : 33 লিঙ্গ : পুৰুষ	LDT1504309 ফটো উপলব্ধ
307 নাম : কাজেক হাৰ্ণেপী পিতাৰ নাম: থানেশ্বৰ হাৰ্ণে ঘৰ নং : 221 বয়স : 28 লিঙ্গ : মহিলা	LDT0171603 ফটো উপলব্ধ	308 নাম : ফুমেণ হাৰ্ণে পিতাৰ নাম: ৰবিন হাৰ্ণে ঘৰ নং : 221 বয়স : 28 লিঙ্গ : পুৰুষ	LDT0171504 ফটো উপলব্ধ	309 নাম : জয়ৰাম হাৰ্ণে পিতাৰ নাম: থানেশ্বৰ হাৰ্ণে ঘৰ নং : 221 বয়স : 24 লিঙ্গ : পুৰুষ	LDT0350611 ফটো উপলব্ধ
310 নাম : ৰেণুকা ক্ৰোপী স্বামীৰ নাম: জয়ৰাম হাৰ্ণে ঘৰ নং : 221 বয়স : 24 লিঙ্গ : মহিলা	LDT0351064 ফটো উপলব্ধ	311 নাম : সোনমিলি হাৰ্ণেপী পিতাৰ নাম: ৰবিন হাৰ্ণে ঘৰ নং : 221 ক বয়স : 26 লিঙ্গ : মহিলা	LDT0274498 ফটো উপলব্ধ	312 নাম : মনজিৎ হাৰ্ণে পিতাৰ নাম: ৰবিন হাৰ্ণে ঘৰ নং : 221 ক বয়স : 22 লিঙ্গ : পুৰুষ	LDT0437020 ফটো উপলব্ধ
313 নাম : জোনাকী কিলিংপী স্বামীৰ নাম: ৰবিন হাৰ্ণে ঘৰ নং : 221 ক বয়স : 44 লিঙ্গ : মহিলা	LDT1431921 ফটো উপলব্ধ	314 নাম : আতৰ হাৰ্ণে পিতাৰ নাম: ৰবিন হাৰ্ণে ঘৰ নং : 221 ক বয়স : 31 লিঙ্গ : পুৰুষ	LDT1504285 ফটো উপলব্ধ	315 নাম : কাদমু বেপী স্বামীৰ নাম: বাপুৰাম হাৰ্ণে ঘৰ নং : 223 গ বয়স : 78 লিঙ্গ : মহিলা	LDT1432004 ফটো উপলব্ধ
316 নাম : বিৰেনু হাৰ্ণে পিতাৰ নাম: বাপুৰাম হাৰ্ণে ঘৰ নং : 223 গ বয়স : 52 লিঙ্গ : পুৰুষ	LDT1431987 ফটো উপলব্ধ	317 নাম : কাচে বেপী স্বামীৰ নাম: বিৰেন হাৰ্ণে ঘৰ নং : 223 গ বয়স : 43 লিঙ্গ : মহিলা	LDT1431998 ফটো উপলব্ধ	318 নাম : এটপ হাৰ্ণে পিতাৰ নাম: বাপুৰাম হাৰ্ণে ঘৰ নং : 228 বয়স : 48 লিঙ্গ : পুৰুষ	LDT1432015 ফটো উপলব্ধ
#2 319 নাম : শান্তি বেপী স্বামীৰ নাম: এটপ হাৰ্ণে ঘৰ নং : 228 বয়স : 42 লিঙ্গ : মহিলা	LDT1432026 ফটো উপলব্ধ	320 নাম : দিনেশ হাৰ্ণে পিতাৰ নাম: এটপ হাৰ্ণে ঘৰ নং : 228 বয়স : 23 লিঙ্গ : পুৰুষ	LDT0307660 ফটো উপলব্ধ	321 নাম : মহৰী হাৰ্ণে পিতাৰ নাম: কামবুৰা হাৰ্ণে ঘৰ নং : 225 বয়স : 66 লিঙ্গ : পুৰুষ	LDT1432037 ফটো উপলব্ধ
322 নাম : ইংচিৰ ফাংচুপী স্বামীৰ নাম: মহৰী হাৰ্ণে ঘৰ নং : 225 বয়স : 58 লিঙ্গ : মহিলা	LDT1432048 ফটো উপলব্ধ	323 নাম : ৰাজেন হাৰ্ণে পিতাৰ নাম: মহৰী হাৰ্ণে ঘৰ নং : 225 বয়স : 43 লিঙ্গ : পুৰুষ	LDT1432059 ফটো উপলব্ধ	324 নাম : মনেশ্বৰ হাৰ্ণে পিতাৰ নাম: মহৰী হাৰ্ণে ঘৰ নং : 225 বয়স : 40 লিঙ্গ : পুৰুষ	LDT1432071 ফটো উপলব্ধ
325 নাম : মঞ্জু ফাংচুপী স্বামীৰ নাম: ৰাজেন হাৰ্ণে ঘৰ নং : 225 বয়স : 37 লিঙ্গ : মহিলা	LDT1432060 ফটো উপলব্ধ	326 নাম : সোনালী হাৰ্ণেপী পিতাৰ নাম: মহৰী হাৰ্ণে ঘৰ নং : 225 বয়স : 37 লিঙ্গ : মহিলা	LDT0287540 ফটো উপলব্ধ	327 নাম : জোনালী হাৰ্ণেপী পিতাৰ নাম: মহৰী হাৰ্ণে ঘৰ নং : 225 বয়স : 30 লিঙ্গ : মহিলা	LDT0167114 ফটো উপলব্ধ
328 নাম : জুবিন হাৰ্ণে পিতাৰ নাম: ৰাজেন হাৰ্ণে ঘৰ নং : 225 বয়স : 20 লিঙ্গ : পুৰুষ	NZZ0052514 ফটো উপলব্ধ	329 নাম : প্ৰবিন হাৰ্ণে পিতাৰ নাম: চাৰ সিং হাৰ্ণে ঘৰ নং : 225 ক বয়স : 27 লিঙ্গ : পুৰুষ	LDT0288340 ফটো উপলব্ধ	330 নাম : জয়সিং হাৰ্ণে পিতাৰ নাম: চাৰসিং হাৰ্ণে ঘৰ নং : 225 ক বয়স : 27 লিঙ্গ : পুৰুষ	LDT0314112 ফটো উপলব্ধ



বিধানসভা সমষ্টিৰ নম্বৰ আৰু নাম : 71-বিহালী  
অংশৰ নম্বৰ আৰু নাম : 1-বিহমাৰী জাৰনী (অংশ)

331 নাম : চাৰচিং হাঞ্চে পিতাৰ নাম: কধুৰা হাঞ্চে ঘৰ নং : ২২৫ক বয়স : 47 লিঙ্গ : পুৰুষ	LDT1432082 ফটো উপলব্ধ	332 নাম : মানাই চিংনাৰপী স্বামীৰ নাম: চাসিং হাঞ্চে ঘৰ নং : ২২৫ক বয়স : 43 লিঙ্গ : মহিলা	LDT1432093 ফটো উপলব্ধ	333 নাম : সুনিল হাঞ্চে পিতাৰ নাম: এটপ হাঞ্চে ঘৰ নং : ২২৮ বয়স : 38 লিঙ্গ : পুৰুষ	LDT0153619 ফটো উপলব্ধ
334 নাম : পুনেশ্বৰী দৈমাৰী নাৰ্জাৰী স্বামীৰ নাম: সঞ্জয় নাৰ্জাৰী ঘৰ নং : ২২৯ বয়স : 57 লিঙ্গ : মহিলা	LDT0287722 ফটো উপলব্ধ	335 নাম : সঞ্জয় নাৰ্জাৰী পিতাৰ নাম: নন্দ নাৰ্জাৰী ঘৰ নং : 229 বয়স : 50 লিঙ্গ : পুৰুষ	LDT0260745 ফটো উপলব্ধ	336 নাম : ৰাধা ক্ৰোপী স্বামীৰ নাম: সুৰেশ হাঞ্চে ঘৰ নং : ২২৯ বয়স : 28 লিঙ্গ : মহিলা	LDT0288597 ফটো উপলব্ধ
337 নাম : সুৰেশ হাঞ্চে পিতাৰ নাম: সৱত হাঞ্চে ঘৰ নং : ২২৯ বয়স : 27 লিঙ্গ : পুৰুষ	LDT0274480 ফটো উপলব্ধ	338 নাম : ভূমিধৰ দৈমাৰী পিতাৰ নাম: পোৱাল দৈমাৰী ঘৰ নং : ২৩৪ বয়স : 58 লিঙ্গ : পুৰুষ	LDT1432106 ফটো উপলব্ধ	339 নাম : ৰেবিকা দৈমাৰী স্বামীৰ নাম: ভূমিধৰ দৈমাৰী ঘৰ নং : ২৩৪ বয়স : 53 লিঙ্গ : মহিলা	LDT1432117 ফটো উপলব্ধ
340 নাম : হিতেশ দৈমাৰী পিতাৰ নাম: ভূমিধৰ দৈমাৰী ঘৰ নং : ২৩৪ বয়স : 26 লিঙ্গ : পুৰুষ	LDT0221945 ফটো উপলব্ধ	341 নাম : দিপাংকৰ দৈমাৰী পিতাৰ নাম: ভূমিধৰ দৈমাৰী ঘৰ নং : ২৩৪ বয়স : 25 লিঙ্গ : পুৰুষ	LDT0390138 ফটো উপলব্ধ	342 নাম : ভূপতি দৈমাৰী পিতাৰ নাম: ভূমিধৰ দৈমাৰী ঘৰ নং : 234 বয়স : 20 লিঙ্গ : পুৰুষ	NZZ0039750 ফটো উপলব্ধ
343 নাম : এমী ত্ৰাৰোপী স্বামীৰ নাম: বাপু তেৰাং ঘৰ নং : ২৩৫ বয়স : 72 লিঙ্গ : মহিলা	LDT1432128 ফটো উপলব্ধ	344 নাম : অমোচ তেৰাং পিতাৰ নাম: বাপু তেৰাং ঘৰ নং : ২৩৫ বয়স : 47 লিঙ্গ : পুৰুষ	LDT1432139 ফটো উপলব্ধ	345 নাম : মনোজ তেৰাং পিতাৰ নাম: বাপু তেৰাং ঘৰ নং : ২৩৫ বয়স : 46 লিঙ্গ : পুৰুষ	LDT1432151 ফটো উপলব্ধ
346 নাম : ইউব তেৰাং স্বামীৰ নাম: ইয়োব তেৰাং ঘৰ নং : ২৩৫ বয়স : 43 লিঙ্গ : মহিলা	LDT1432184 ফটো উপলব্ধ	347 নাম : ৰিণা ইংতিপী স্বামীৰ নাম: আমুচ তেৰাং ঘৰ নং : ২৩৫ বয়স : 39 লিঙ্গ : মহিলা	LDT1432140 ফটো উপলব্ধ	348 নাম : কাজৰ চিংনাৰপী স্বামীৰ নাম: মনোজ তেৰাং ঘৰ নং : ২৩৫ বয়স : 38 লিঙ্গ : মহিলা	LDT1432162 ফটো উপলব্ধ
349 নাম : নমিতা ইংতিপী স্বামীৰ নাম: ইউব তেৰাং ঘৰ নং : 235 বয়স : 35 লিঙ্গ : মহিলা	NZZ0062653 ফটো উপলব্ধ	350 নাম : আবিল তেৰাং পিতাৰ নাম: আমোচ তেৰাং ঘৰ নং : ২৩৫ বয়স : 23 লিঙ্গ : পুৰুষ	LDT0307793 ফটো উপলব্ধ	351 নাম : অমিঠা তেৰাংপী পিতাৰ নাম: আমোচ তেৰাং ঘৰ নং : 235 বয়স : 22 লিঙ্গ : মহিলা	LDT7271851 ফটো উপলব্ধ
352 নাম : এডিচন তেৰাং পিতাৰ নাম: মনোজ তেৰাং ঘৰ নং : 235 বয়স : 21 লিঙ্গ : পুৰুষ	NZZ0105742 ফটো উপলব্ধ	353 নাম : এফলিছ তেৰাংপী পিতাৰ নাম: ইয়ুব তেৰাং ঘৰ নং : 235 বয়স : 19 লিঙ্গ : মহিলা	NZZ0105775 ফটো উপলব্ধ	354 নাম : ফৰমেন তিশ্ব্য পিতাৰ নাম: কপাৰাম তিশ্ব্য ঘৰ নং : ২৩৫ বয়স : 54 লিঙ্গ : পুৰুষ	LDT0260661 ফটো উপলব্ধ
355 নাম : গীতা বেংপী স্বামীৰ নাম: ফৰমেন তিশ্ব্য ঘৰ নং : ২৩৬ বয়স : 46 লিঙ্গ : মহিলা	LDT0260646 ফটো উপলব্ধ	356 নাম : কাচে তিশ্ব্যপী পিতাৰ নাম: কপাৰাম তিশ্ব্য ঘৰ নং : ২৩৬ বয়স : 32 লিঙ্গ : মহিলা	LDT0260919 ফটো উপলব্ধ	357 নাম : বিষয় তিশ্ব্য পিতাৰ নাম: ফৰমেন তিশ্ব্য ঘৰ নং : ২৩৬ বয়স : 26 লিঙ্গ : পুৰুষ	LDT0260620 ফটো উপলব্ধ
358 নাম : আতুৰ তিশ্ব্য পিতাৰ নাম: ফৰমেন তিশ্ব্য ঘৰ নং : ২৩৬ বয়স : 22 লিঙ্গ : পুৰুষ	LDT0436980 ফটো উপলব্ধ	359 নাম : কায়েত বেপী স্বামীৰ নাম: বাৰেম হাঞ্চে ঘৰ নং : ২৩৭ বয়স : 31 লিঙ্গ : মহিলা	LDT0390674 ফটো উপলব্ধ	360 নাম : বৰিম হাঞ্চে পিতাৰ নাম: ৰাম হাঞ্চে ঘৰ নং : ২৩৭ বয়স : 30 লিঙ্গ : পুৰুষ	LDT0391037 ফটো উপলব্ধ



বিধানসভা সমষ্টিৰ নম্বৰ আৰু নাম : 71-বিহালী  
অংশৰ নম্বৰ আৰু নাম : 1-বিহমাৰী জাৰনী (অংশ)

361 নাম : বুপালী চিংনাৰপী স্বামীৰ নাম: পূৰ্ণ বে ঘৰ নং : ২৩৯ বয়স : 31 লিঙ্গ : মহিলা	LDT0306720 ফটো উপলব্ধ	362 নাম : বিকাশ মন্দল পিতাৰ নাম: প্রকাশ মন্দল ঘৰ নং : ২৪২ বয়স : 25 লিঙ্গ : পুৰুষ	LDT0391359 ফটো উপলব্ধ	363 নাম : দুলাল মণ্ডল পিতাৰ নাম: গনেশ মণ্ডল ঘৰ নং : ২৪২ ক বয়স : 52 লিঙ্গ : পুৰুষ	LDT0288407 ফটো উপলব্ধ
364 নাম : মিৰা মণ্ডল স্বামীৰ নাম: দুলাল মণ্ডল ঘৰ নং : ২৪২ ক বয়স : 42 লিঙ্গ : মহিলা	LDT0288415 ফটো উপলব্ধ	365 নাম : বেখা মণ্ডল পিতাৰ নাম: দুলাল মণ্ডল ঘৰ নং : ২৪২ ক বয়স : 25 লিঙ্গ : মহিলা	LDT0397455 ফটো উপলব্ধ	366 নাম : মংগল ভূঞা পিতাৰ নাম: গুঁৱা ভূঞা ঘৰ নং : 243 বয়স : 57 লিঙ্গ : পুৰুষ	LDT0392688 ফটো উপলব্ধ
367 নাম : মনজিৎ ভূঞা পিতাৰ নাম: মংগল ভূঞা ঘৰ নং : 243 বয়স : 36 লিঙ্গ : পুৰুষ	LDT0392696 ফটো উপলব্ধ	368 নাম : চাভা ভূঞা পিতাৰ নাম: মনজিৎ ভূঞা ঘৰ নং : 243 বয়স : 32 লিঙ্গ : পুৰুষ	LDT0392704 ফটো উপলব্ধ	369 নাম : অঞ্জলী বৰাইক স্বামীৰ নাম: আবেত বৰাইক ঘৰ নং : ২৪৩ বয়স : 24 লিঙ্গ : মহিলা	LDT0274456 ফটো উপলব্ধ
370 নাম : এঞ্জেলুছ ওৰাং পিতাৰ নাম: স্টিফেন ওৰাং ঘৰ নং : ২৪৪ বয়স : 69 লিঙ্গ : পুৰুষ	LDT0393249 ফটো উপলব্ধ	371 নাম : চান্তি ওৰাং স্বামীৰ নাম: এ.ঞ্জেলুছ ওৰাং ঘৰ নং : ২৪৪ বয়স : 53 লিঙ্গ : মহিলা	LDT0393280 ফটো উপলব্ধ	S 372 নাম : সূশান্তি ওৰাং স্বামীৰ নাম: জিলাৰিষ্টাৰ ওৰাং ঘৰ নং : ২৪৪ বয়স : 26 লিঙ্গ : মহিলা	LDT0308320 ফটো উপলব্ধ
373 নাম : চিলবিষ্টাৰ ওৰাং পিতাৰ নাম: এঞ্জেলুছ ওৰাং ঘৰ নং : ২৪৪ বয়স : 25 লিঙ্গ : পুৰুষ	LDT0288209 ফটো উপলব্ধ	374 নাম : বালামডিলা ওৰাং পিতাৰ নাম: আঞ্জালুচ ওৰাং ঘৰ নং : ২৪৪ বয়স : 23 লিঙ্গ : মহিলা	LDT0353888 ফটো উপলব্ধ	375 নাম : জিনা মণ্ডল স্বামীৰ নাম: প্রকাশ মণ্ডল ঘৰ নং : 245 বয়স : 29 লিঙ্গ : মহিলা	NZZ0093187 ফটো উপলব্ধ
376 নাম : অজয় ভূঞা পিতাৰ নাম: অজুন ভূঞা ঘৰ নং : ২৪৬ বয়স : 26 লিঙ্গ : পুৰুষ	LDT0393173 ফটো উপলব্ধ	377 নাম : মীনা ভূঞা স্বামীৰ নাম: অজয় ভূঞা ঘৰ নং : 246 বয়স : 22 লিঙ্গ : মহিলা	NZZ0083774 ফটো উপলব্ধ	378 নাম : কল্পনা দৰ্জী স্বামীৰ নাম: ভৱানী দৰ্জী ঘৰ নং : ২৪৭ বয়স : 38 লিঙ্গ : মহিলা	LDT0397232 ফটো উপলব্ধ
379 নাম : বাহুল দৰ্জী পিতাৰ নাম: ভৱানী দৰ্জী ঘৰ নং : ২৪৭ বয়স : 25 লিঙ্গ : পুৰুষ	LDT0393074 ফটো উপলব্ধ	380 নাম : দিপালি ভূঞা স্বামীৰ নাম: পুটুল ভূঞা ঘৰ নং : 248 বয়স : 44 লিঙ্গ : মহিলা	LDT0392886 ফটো উপলব্ধ	381 নাম : মমিতা মণ্ডল পিতাৰ নাম: উপেন্দ্ৰ মণ্ডল ঘৰ নং : ২৪৯ বয়স : 25 লিঙ্গ : মহিলা	LDT0405290 ফটো উপলব্ধ
E 382 নাম : চতুৰা ভূঞা পিতাৰ নাম: কলোয়া ভূঞা ঘৰ নং : 250 বয়স : 74 লিঙ্গ : পুৰুষ	LDT7259856 ফটো উপলব্ধ	383 নাম : চহদেৱ ভূঞা পিতাৰ নাম: চতুৰা ভূঞা ঘৰ নং : ২৫০ বয়স : 43 লিঙ্গ : পুৰুষ	LDT0288258 ফটো উপলব্ধ	384 নাম : লক্ষ্মীমণি ভূঞা স্বামীৰ নাম: চহদেৱ ভূঞা ঘৰ নং : ২৫০ বয়স : 40 লিঙ্গ : মহিলা	LDT0288266 ফটো উপলব্ধ
385 নাম : গীতালী ভূঞা পিতাৰ নাম: সহদেৱ ভূঞা ঘৰ নং : 250 বয়স : 20 লিঙ্গ : মহিলা	NZZ0052050 ফটো উপলব্ধ	386 নাম : কিৰণ ভূঞা স্বামীৰ নাম: সন্তোষ ভূঞা ঘৰ নং : ২৫০ ক বয়স : 29 লিঙ্গ : মহিলা	LDT0288647 ফটো উপলব্ধ	387 নাম : ৰঘনাথ খেৰুৱাৰ পিতাৰ নাম: কৃষ্ণ খেৰুৱাৰ ঘৰ নং : 251 বয়স : 20 লিঙ্গ : পুৰুষ	NZZ0093203 ফটো উপলব্ধ
388 নাম : কাৰ্তিক মাৰী পিতাৰ নাম: মোহন মাৰী ঘৰ নং : ২৫২ বয়স : 26 লিঙ্গ : পুৰুষ	LDT0274530 ফটো উপলব্ধ	389 নাম : ওম ভূঞা পিতাৰ নাম: ৱমেশ ভূঞা ঘৰ নং : ২৫৩ বয়স : 24 লিঙ্গ : পুৰুষ	LDT0274381 ফটো উপলব্ধ	390 নাম : নম ভূঞা স্বামীৰ নাম: বিচা ভূঞা ঘৰ নং : ২৫৭ বয়স : 30 লিঙ্গ : মহিলা	LDT0274738 ফটো উপলব্ধ



বিধানসভা সমষ্টিৰ নম্বৰ আৰু নাম : 71-বিহালী  
অংশৰ নম্বৰ আৰু নাম : 1-বিহমাৰী জাৰনী (অংশ)

391 নাম : বাৰ্মজিত ভূঞা পিতাৰ নাম: বুধু ভূঞা ঘৰ নং : ২৫৮ বয়স : 31 লিঙ্গ : পুৰুষ	LDT0288084 ফটো উপলব্ধ	392 নাম : চুমি ভূঞা স্বামীৰ নাম: বাৰ্মজিত ভূঞা ঘৰ নং : ২৫৮ বয়স : 29 লিঙ্গ : মহিলা	LDT0288217 ফটো উপলব্ধ	393 নাম : চামজিত ভূঞা পিতাৰ নাম: বুধু ভূঞা ঘৰ নং : ২৫৮ বয়স : 28 লিঙ্গ : পুৰুষ	LDT0288233 ফটো উপলব্ধ
394 নাম : পুনম ভূঞা স্বামীৰ নাম: চামজিত ভূঞা ঘৰ নং : ২৫৮ বয়স : 26 লিঙ্গ : মহিলা	LDT0437210 ফটো উপলব্ধ	395 নাম : বাবুল বয় পিতাৰ নাম: অক্ষয় বয় ঘৰ নং : ২৬০ বয়স : 51 লিঙ্গ : পুৰুষ	LDT0288712 ফটো উপলব্ধ	396 নাম : সচী বানি বয় স্বামীৰ নাম: বাবুল বয় ঘৰ নং : ২৬০ বয়স : 51 লিঙ্গ : মহিলা	LDT0288720 ফটো উপলব্ধ
397 নাম : সৌৰভ কুমাৰ বয় পিতাৰ নাম: বাবুল বয় ঘৰ নং : 260 বয়স : 21 লিঙ্গ : পুৰুষ	LDT7271950 ফটো উপলব্ধ	398 নাম : বাখাল বয় পিতাৰ নাম: অক্ষয় বয় ঘৰ নং : ২৬১ বয়স : 46 লিঙ্গ : পুৰুষ	LDT0288746 ফটো উপলব্ধ	399 নাম : মৰমী বাভা বয় স্বামীৰ নাম: বাখাল বয় ঘৰ নং : ২৬১ বয়স : 44 লিঙ্গ : মহিলা	LDT0288498 ফটো উপলব্ধ
400 নাম : তৰণি চন্দ্ৰ ৰায় পিতাৰ নাম: তনুবিহাৰী ৰায় ঘৰ নং : ২৬২ বয়স : 68 লিঙ্গ : পুৰুষ	LDT0287557 ফটো উপলব্ধ	401 নাম : বিল্লু ৰয় স্বামীৰ নাম: তৰণি চন্দ্ৰ ৰয় ঘৰ নং : ২৬২ বয়স : 62 লিঙ্গ : মহিলা	LDT0287623 ফটো উপলব্ধ	402 নাম : সুজিত ৰয় পিতাৰ নাম: তৰণি চন্দ্ৰ ৰয় ঘৰ নং : ২৬২ বয়স : 38 লিঙ্গ : পুৰুষ	LDT0287664 ফটো উপলব্ধ
403 নাম : নমিতা দাস ৰয় স্বামীৰ নাম: সুজিত ৰয় ঘৰ নং : ২৬২ বয়স : 31 লিঙ্গ : মহিলা	LDT0287706 ফটো উপলব্ধ	404 নাম : বিশ্বজিত ৰয় পিতাৰ নাম: তৰণি ৰয় ঘৰ নং : ২৬৩ বয়স : 33 লিঙ্গ : পুৰুষ	LDT0287607 ফটো উপলব্ধ	405 নাম : ভবানী ভূঞা ৰয় স্বামীৰ নাম: বিশ্বজিত ৰয় ঘৰ নং : ২৬৩ বয়স : 26 লিঙ্গ : মহিলা	LDT0274696 ফটো উপলব্ধ
406 নাম : ইন্দ্ৰজিৎ ৰয় পিতাৰ নাম: তৰণি চন্দ্ৰ ৰয় ঘৰ নং : ২৬৪ বয়স : 42 লিঙ্গ : পুৰুষ	LDT0287698 ফটো উপলব্ধ	407 নাম : অনু ৰয় স্বামীৰ নাম: ইন্দ্ৰজিৎ ৰয় ঘৰ নং : ২৬৪ বয়স : 40 লিঙ্গ : মহিলা	LDT0287656 ফটো উপলব্ধ	408 নাম : মনায় ৰয় পিতাৰ নাম: ইন্দ্ৰজিৎ ৰয় ঘৰ নং : 264 বয়স : 20 লিঙ্গ : পুৰুষ	NZZ0062646 ফটো উপলব্ধ
409 নাম : মইকু মাৰি স্বামীৰ নাম: প্ৰভাত মাৰি ঘৰ নং : ২৬৬ বয়স : 24 লিঙ্গ : মহিলা	LDT0287425 ফটো উপলব্ধ	410 নাম : অমিত বৰাইক পিতাৰ নাম: বিজয় বৰাইক ঘৰ নং : ২৬৮ বয়স : 38 লিঙ্গ : পুৰুষ	LDT0287532 ফটো উপলব্ধ	411 নাম : অনিল ওৰাং পিতাৰ নাম: দিলিপ ওৰাং ঘৰ নং : ২৬৯ বয়স : 25 লিঙ্গ : পুৰুষ	LDT0261693 ফটো উপলব্ধ
412 নাম : তপন তিমুং পিতাৰ নাম: বিৰেন তিমুং ঘৰ নং : ২৭১ বয়স : 29 লিঙ্গ : পুৰুষ	LDT0171140 ফটো উপলব্ধ	413 নাম : বানেশ্বৰ ইংতি পিতাৰ নাম: বংলং ইংতি ঘৰ নং : ২৭২ বয়স : 50 লিঙ্গ : পুৰুষ	LDT1432311 ফটো উপলব্ধ	414 নাম : কাচাং ৰংফাৰপী স্বামীৰ নাম: বানেশ্বৰ ইংতি ঘৰ নং : ২৭২ বয়স : 44 লিঙ্গ : মহিলা	LDT1432322 ফটো উপলব্ধ
415 নাম : মনোজ ইংতি পিতাৰ নাম: বানেশ্বৰ ইংতি ঘৰ নং : 272 বয়স : 28 লিঙ্গ : পুৰুষ	LDT7260037 ফটো উপলব্ধ	416 নাম : চাৰমন ইংতি পিতাৰ নাম: বানেশ্বৰ ইংতি ঘৰ নং : 272 বয়স : 24 লিঙ্গ : পুৰুষ	LDT7252562 ফটো উপলব্ধ	417 নাম : বিৰেন তিমুং পিতাৰ নাম: দেলী তিমুং ঘৰ নং : ২৭৩ বয়স : 47 লিঙ্গ : পুৰুষ	LDT1432344 ফটো উপলব্ধ
418 নাম : বীনা ইংতিপী স্বামীৰ নাম: বিৰেন তিমুং ঘৰ নং : ২৭৩ বয়স : 42 লিঙ্গ : মহিলা	LDT1432355 ফটো উপলব্ধ	419 নাম : বাছাপী বেপী স্বামীৰ নাম: তপন তিমুং ঘৰ নং : ২৭৩ বয়স : 26 লিঙ্গ : মহিলা	LDT0307025 ফটো উপলব্ধ	420 নাম : প্ৰিতম তিমুং পিতাৰ নাম: বিৰেন তিমুং ঘৰ নং : ২৭৩ বয়স : 23 লিঙ্গ : পুৰুষ	LDT0307363 ফটো উপলব্ধ



421 নাম : বিস্তী তিমুংপী পিতাৰ নাম: বিৰেন তিমুং ঘৰ নং : 273 বয়স : 21 লিঙ্গ : মহিলা	LDT7259930 ফটো উপলব্ধ	422 নাম : সনাতন খেৰোৱৰ পিতাৰ নাম: গনেশ খেৰোৱৰ ঘৰ নং : 298 বয়স : 40 লিঙ্গ : পুৰুষ	LDT1432388 ফটো উপলব্ধ	423 নাম : বিপলা খেৰোৱৰ স্বামীৰ নাম: সনাতন খেৰোৱৰ ঘৰ নং : 298 বয়স : 39 লিঙ্গ : মহিলা	LDT1432399 ফটো উপলব্ধ
424 নাম : কৃষ্ণ খেৰুৱাৰ পিতাৰ নাম: ভূতীয়া খেৰুৱাৰ ঘৰ নং : 295 বয়স : 45 লিঙ্গ : পুৰুষ	LDT1432424 ফটো উপলব্ধ	425 নাম : বিষ্ণু খেৰুৱাৰ পিতাৰ নাম: ভূতীয়া খেৰুৱাৰ ঘৰ নং : 295 বয়স : 43 লিঙ্গ : পুৰুষ	LDT1432446 ফটো উপলব্ধ	426 নাম : গোনমতী খেৰুৱাৰ স্বামীৰ নাম: কৃষ্ণ খেৰুৱাৰ ঘৰ নং : 295 বয়স : 40 লিঙ্গ : মহিলা	LDT1432435 ফটো উপলব্ধ
427 নাম : বুল খেৰোৱাৰ স্বামীৰ নাম: বিষ্ণু খেৰোৱাৰ ঘৰ নং : 295 বয়স : 39 লিঙ্গ : মহিলা	LDT1432457 ফটো উপলব্ধ	428 নাম : অম খেৰোৱাৰ পিতাৰ নাম: বিষ্ণু খেৰোৱাৰ ঘৰ নং : 275 বয়স : 19 লিঙ্গ : পুৰুষ	NZZ0084327 ফটো উপলব্ধ	429 নাম : ভোগলু খেৰুৱাৰ পিতাৰ নাম: জেঠু খেৰুৱাৰ ঘৰ নং : 296 বয়স : 52 লিঙ্গ : পুৰুষ	LDT1432479 ফটো উপলব্ধ
430 নাম : লক্ষীমনি খেৰুৱাৰ স্বামীৰ নাম: ভোগলু খেৰুৱাৰ ঘৰ নং : 296 বয়স : 47 লিঙ্গ : মহিলা	LDT1432480 ফটো উপলব্ধ	431 নাম : অমৰ খেৰোৱাৰ পিতাৰ নাম: জেঠু খেৰোৱাৰ ঘৰ নং : 296 বয়স : 35 লিঙ্গ : পুৰুষ	LDT1432491 ফটো উপলব্ধ	432 নাম : চমাৰী খেৰোৱাৰ অন্যান্য: অমৰ খেৰোৱাৰ ঘৰ নং : 296 বয়স : 32 লিঙ্গ : মহিলা	LDT1432504 ফটো উপলব্ধ
433 নাম : কুন্তি দেৱী মিশ্ৰ স্বামীৰ নাম: উদয় ভান মিশ্ৰ ঘৰ নং : 299 বয়স : 57 লিঙ্গ : মহিলা	LDT1432548 ফটো উপলব্ধ	434 নাম : শশি প্ৰকাশ মিশ্ৰ পিতাৰ নাম: উদয় ভান মিশ্ৰ ঘৰ নং : 299 বয়স : 39 লিঙ্গ : পুৰুষ	LDT1432526 ফটো উপলব্ধ	435 নাম : জয় প্ৰকাশ মিশ্ৰ পিতাৰ নাম: উদয় ভান মিশ্ৰ ঘৰ নং : 299 বয়স : 36 লিঙ্গ : পুৰুষ	LDT1432515 ফটো উপলব্ধ
436 নাম : দিবাকৰ মিশ্ৰ পিতাৰ নাম: উদয়ভান মিশ্ৰ ঘৰ নং : 299 বয়স : 33 লিঙ্গ : পুৰুষ	LDT1504218 ফটো উপলব্ধ	437 নাম : বেদ প্ৰকাশ মিশ্ৰ পিতাৰ নাম: উদয় ভান মিশ্ৰ ঘৰ নং : 299 বয়স : 33 লিঙ্গ : পুৰুষ	LDT1434317 ফটো উপলব্ধ	438 নাম : ৰবি পাঁড়ে স্বামীৰ নাম: শশি প্ৰকাশ মিশ্ৰ ঘৰ নং : 299 বয়স : 27 লিঙ্গ : মহিলা	LDT0249797 ফটো উপলব্ধ
439 নাম : দেবকান্ত খেৰুৱাৰ পিতাৰ নাম: সুদৰ্শন খেৰুৱাৰ ঘৰ নং : 298 বয়স : 52 লিঙ্গ : পুৰুষ	LDT1432559 ফটো উপলব্ধ	440 নাম : দীপালী খেৰুৱাৰ স্বামীৰ নাম: দেবকান্ত খেৰুৱাৰ ঘৰ নং : 298 বয়স : 49 লিঙ্গ : মহিলা	LDT1432560 ফটো উপলব্ধ	441 নাম : অমিত খেৰোৱাৰ পিতাৰ নাম: দেবকান্ত খেৰোৱাৰ ঘৰ নং : 298 বয়স : 34 লিঙ্গ : পুৰুষ	LDT1434055 ফটো উপলব্ধ
442 নাম : ললিত খেৰোৱাৰ পিতাৰ নাম: দেৱকান্ত খেৰুৱাৰ ঘৰ নং : 298 বয়স : 32 লিঙ্গ : পুৰুষ	LDT1504172 ফটো উপলব্ধ	443 নাম : কনকলতা খেৰোৱাৰ স্বামীৰ নাম: অমিত খেৰোৱাৰ ঘৰ নং : 298 বয়স : 31 লিঙ্গ : মহিলা	LDT1434215 ফটো উপলব্ধ	444 নাম : গীতালি খেৰোৱাৰ স্বামীৰ নাম: ললিত খেৰোৱাৰ ঘৰ নং : 298 বয়স : 24 লিঙ্গ : মহিলা	LDT0493106 ফটো উপলব্ধ
445 নাম : গায়ত্ৰী খেৰুৱাৰ পিতাৰ নাম: দেৱকান্ত খেৰুৱাৰ ঘৰ নং : 278 বয়স : 24 লিঙ্গ : মহিলা	LDT7274855 ফটো উপলব্ধ	446 নাম : বান্ধা খেৰুৱাৰ পিতাৰ নাম: হৰিলাল খেৰুৱাৰ ঘৰ নং : 299 বয়স : 57 লিঙ্গ : পুৰুষ	LDT1432571 ফটো উপলব্ধ	447 নাম : সমাৰি খেৰুৱাৰ স্বামীৰ নাম: বান্ধা খেৰুৱাৰ ঘৰ নং : 299 বয়স : 54 লিঙ্গ : মহিলা	LDT1432582 ফটো উপলব্ধ
448 নাম : বিজয় খেৰোৱাৰ পিতাৰ নাম: বান্ধা খেৰোৱাৰ ঘৰ নং : 299 বয়স : 31 লিঙ্গ : পুৰুষ	LDT1433563 ফটো উপলব্ধ	449 নাম : মলিষা খেৰোৱাৰ স্বামীৰ নাম: বিজয় খেৰোৱাৰ ঘৰ নং : 299 বয়স : 30 লিঙ্গ : মহিলা	LDT0155127 ফটো উপলব্ধ	450 নাম : বৃধ খেৰোৱাৰ পিতাৰ নাম: গোবৰধন খেৰুৱাৰ ঘৰ নং : 280 বয়স : 78 লিঙ্গ : পুৰুষ	LDT1432593 ফটো উপলব্ধ



বিধানসভা সমষ্টিৰ নম্বৰ আৰু নাম : 71-বিহালী  
অংশৰ নম্বৰ আৰু নাম : 1-বিহমাৰী জাৰনী (অংশ)

451 নাম : মাঞ্জ খেৰোৱাৰ স্বামীৰ নাম: বুধু খেৰোৱাৰ ঘৰ নং : ২৮০ বয়স : 69 লিঙ্গ : মহিলা	LDT1432606 ফটো উপলব্ধ	452 নাম : কলমনি খেৰোৱাৰ পিতাৰ নাম: বুধু খেৰোৱাৰ ঘৰ নং : ২৮০ বয়স : 32 লিঙ্গ : মহিলা	LDT1434011 ফটো উপলব্ধ	453 নাম : লাল খেৰোৱাৰ পিতাৰ নাম: বুধুৱা খেৰোৱাৰ ঘৰ নং : ২৮০ বয়স : 29 লিঙ্গ : পুৰুষ	LDT0155218 ফটো উপলব্ধ
454 নাম : পাৰ্বতী খেৰোৱাৰ স্বামীৰ নাম: লালু খেৰোৱাৰ ঘৰ নং : 280 বয়স : 21 লিঙ্গ : মহিলা	NZZ0084343 ফটো উপলব্ধ	455 নাম : পুতুল ভূঞা পিতাৰ নাম: ৰামলাল ভূঞা ঘৰ নং : ২৮১ বয়স : 57 লিঙ্গ : পুৰুষ	LDT1432617 ফটো উপলব্ধ	456 নাম : বিৰছা ভূঞা পিতাৰ নাম: পুতুল ভূঞা ঘৰ নং : ২৮১ বয়স : 31 লিঙ্গ : পুৰুষ	LDT1433654 ফটো উপলব্ধ
457 নাম : জয়া ভূঞা পিতাৰ নাম: পুতুল ভূঞা ঘৰ নং : ২৮১ বয়স : 28 লিঙ্গ : মহিলা	LDT0493072 ফটো উপলব্ধ	458 নাম : চপ্পা ভূঞা পিতাৰ নাম: পুতুল ভূঞা ঘৰ নং : ২৮১ বয়স : 24 লিঙ্গ : মহিলা	LDT0345165 ফটো উপলব্ধ	459 নাম : পুন্ট ভূঞা পিতাৰ নাম: পুতুল ভূঞা ঘৰ নং : ২৮১ বয়স : 31 লিঙ্গ : পুৰুষ	LDT0437368 ফটো উপলব্ধ
460 নাম : মীনা ভূঞা স্বামীৰ নাম: পুন্ট ভূঞা ঘৰ নং : ২৮১ বয়স : 27 লিঙ্গ : মহিলা	LDT0437384 ফটো উপলব্ধ	461 নাম : ভীম ভূঞা পিতাৰ নাম: চতুৰা ভূঞা ঘৰ নং : ২৮২ বয়স : 57 লিঙ্গ : পুৰুষ	LDT1432651 ফটো উপলব্ধ	462 নাম : সন্তোস ভূঞা পিতাৰ নাম: চতুৰা ভূঞা ঘৰ নং : ২৮২ বয়স : 44 লিঙ্গ : পুৰুষ	LDT1432684 ফটো উপলব্ধ
463 নাম : বিনা ভূঞা স্বামীৰ নাম: ভীম ভূঞা ঘৰ নং : ২৮২ বয়স : 40 লিঙ্গ : মহিলা	LDT0168831 ফটো উপলব্ধ	464 নাম : আনন্দ ভূঞা পিতাৰ নাম: ভীম ভূঞা ঘৰ নং : 282 বয়স : 25 লিঙ্গ : পুৰুষ	LDT7252547 ফটো উপলব্ধ	465 নাম : বুধ ভূঞা পিতাৰ নাম: দলুৰা ভূঞা ঘৰ নং : ২৮৩ বয়স : 52 লিঙ্গ : পুৰুষ	LDT1432695 ফটো উপলব্ধ
466 নাম : ভিমচাৰি ভূঞা স্বামীৰ নাম: বুধু ভূঞা ঘৰ নং : ২৮৩ বয়স : 46 লিঙ্গ : মহিলা	LDT1432708 ফটো উপলব্ধ	467 নাম : পুণা ভূঞা পিতাৰ নাম: বুধু ভূঞা ঘৰ নং : ২৮৩ বয়স : 26 লিঙ্গ : পুৰুষ	LDT0351536 ফটো উপলব্ধ	468 নাম : পিংকী ভূঞা স্বামীৰ নাম: পুনা ভূঞা ঘৰ নং : 283 বয়স : 26 লিঙ্গ : মহিলা	LDT7259740 ফটো উপলব্ধ
469 নাম : শনিয়াৰ ভূঞা স্বামীৰ নাম: সুয়া ভূঞা ঘৰ নং : ২৮৪ বয়স : 55 লিঙ্গ : মহিলা	LDT1432720 ফটো উপলব্ধ	470 নাম : সূৰ্যা ভূঞা পিতাৰ নাম: দলুৰা ভূঞা ঘৰ নং : ২৮৪ বয়স : 54 লিঙ্গ : পুৰুষ	LDT1432719 ফটো উপলব্ধ	471 নাম : প্ৰমিলা ভূঞা স্বামীৰ নাম: সুনিল ভূঞা ঘৰ নং : ২৮৪ বয়স : 29 লিঙ্গ : মহিলা	LDT0170274 ফটো উপলব্ধ
472 নাম : ভাদুৰা ভূঞা পিতাৰ নাম: দলুৰা ভূঞা ঘৰ নং : ২৮৫ বয়স : 62 লিঙ্গ : পুৰুষ	LDT1432731 ফটো উপলব্ধ	473 নাম : ৰতিয়া ভূঞা পিতাৰ নাম: ভাদুৰা ভূঞা ঘৰ নং : ২৮৫ বয়স : 40 লিঙ্গ : পুৰুষ	LDT1432753 ফটো উপলব্ধ	474 নাম : ৰতন ভূঞা পিতাৰ নাম: ভাদুৰা ভূঞা ঘৰ নং : ২৮৫ বয়স : 38 লিঙ্গ : পুৰুষ	LDT1504092 ফটো উপলব্ধ
475 নাম : অঞ্জনা ভূঞা স্বামীৰ নাম: ৰাতিয়া ভূঞা ঘৰ নং : ২৮৫ বয়স : 37 লিঙ্গ : মহিলা	LDT0305664 ফটো উপলব্ধ	476 নাম : ছান্তি ভূঞা স্বামীৰ নাম: ৰতন ভূঞা ঘৰ নং : ২৮৫ বয়স : 36 লিঙ্গ : মহিলা	LDT1504274 ফটো উপলব্ধ	477 নাম : অজয় ভূঞা পিতাৰ নাম: ৰাতিয়া ভূঞা ঘৰ নং : 285 বয়স : 20 লিঙ্গ : পুৰুষ	NZZ0083824 ফটো উপলব্ধ
478 নাম : অৰ্জুন ভূঞা পিতাৰ নাম: চতুৰা ভূঞা ঘৰ নং : ২৮৬ বয়স : 60 লিঙ্গ : পুৰুষ	LDT1432775 ফটো উপলব্ধ	479 নাম : আশাবতি ভূঞা স্বামীৰ নাম: অৰ্জুন ভূঞা ঘৰ নং : ২৮৬ বয়স : 52 লিঙ্গ : মহিলা	LDT1432786 ফটো উপলব্ধ	480 নাম : মোহনু মাৰ্বি পিতাৰ নাম: দুৰ্গা মাৰ্বি ঘৰ নং : ২৮৭ বয়স : 68 লিঙ্গ : পুৰুষ	LDT1432797 ফটো উপলব্ধ



481 নাম : এতুবাৰী মাৰী স্বামীৰ নাম: মোহন মাৰি ঘৰ নং : ২৮৭ বয়স : 62 লিঙ্গ : মহিলা	LDT1432800 ফটো উপলব্ধ	482 নাম : প্রভাত মাৰি পিতাৰ নাম: মোহন মাৰি ঘৰ নং : ২৮৭ বয়স : 33 লিঙ্গ : পুৰুষ	LDT1432822 ফটো উপলব্ধ	483 নাম : মনিকা মাৰি পিতাৰ নাম: মোহন মাৰি ঘৰ নং : ২৮৭ক বয়স : 30 লিঙ্গ : মহিলা	LDT0437103 ফটো উপলব্ধ
484 নাম : তুলসী ভূঞা স্বামীৰ নাম: বৰ্ণাৰাম ভূ.এৰ্ণ ঘৰ নং : ২৮৮ বয়স : 39 লিঙ্গ : মহিলা	LDT1432833 ফটো উপলব্ধ	485 নাম : চুক ভূঞা পিতাৰ নাম: গুটোবা ভূঞা ঘৰ নং : ২৮৯ বয়স : 63 লিঙ্গ : পুৰুষ	LDT1432855 ফটো উপলব্ধ	486 নাম : সঞ্জীৱ ভূ.এৰ্ণ পিতাৰ নাম: চুক ভূ.এৰ্ণ ঘৰ নং : ২৮৯ বয়স : 34 লিঙ্গ : পুৰুষ	LDT1432902 ফটো উপলব্ধ
487 নাম : মাজলু ভূঞা পিতাৰ নাম: চুক ভূঞা ঘৰ নং : ২৮৯ বয়স : 32 লিঙ্গ : পুৰুষ	LDT0206706 ফটো উপলব্ধ	488 নাম : মুন ভূঞা স্বামীৰ নাম: মল্ল ভূঞা ঘৰ নং : 289 বয়স : 24 লিঙ্গ : মহিলা	NZZ0052001 ফটো উপলব্ধ	489 নাম : আমোছ ভূঞা পিতাৰ নাম: বান্ধা ভূঞা ঘৰ নং : ২৮৯ক বয়স : 23 লিঙ্গ : পুৰুষ	LDT0308478 ফটো উপলব্ধ
490 নাম : বৃধনী ভূঞা স্বামীৰ নাম: বমেশ ভূঞা ঘৰ নং : ২৯০ বয়স : 44 লিঙ্গ : মহিলা	LDT1432924 ফটো উপলব্ধ	491 নাম : অমন ভূঞা পিতাৰ নাম: বমেশ ভূঞা ঘৰ নং : 290 বয়স : 20 লিঙ্গ : পুৰুষ	NZZ0105767 ফটো উপলব্ধ	492 নাম : পিংকু ভূঞা পিতাৰ নাম: বমেশ ভূঞা ঘৰ নং : 290 বয়স : 19 লিঙ্গ : পুৰুষ	NZZ0083816 ফটো উপলব্ধ
493 নাম : চক্ষী মাৰী পিতাৰ নাম: বিজয় মাৰী ঘৰ নং : ২৯১ বয়স : 37 লিঙ্গ : মহিলা	LDT1432957 ফটো উপলব্ধ	494 নাম : বিজয় মাৰি পিতাৰ নাম: বঘুনাথ মাৰি ঘৰ নং : ২৯১ বয়স : 36 লিঙ্গ : পুৰুষ	LDT0171074 ফটো উপলব্ধ	495 নাম : মনোৰঞ্জন ভূঞা পিতাৰ নাম: ৰবি ভূঞা ঘৰ নং : ২৯২ বয়স : 40 লিঙ্গ : পুৰুষ	LDT1432979 ফটো উপলব্ধ
496 নাম : বাসন্তী মণ্ডল স্বামীৰ নাম: গনেশ মণ্ডল ঘৰ নং : ২৯৩ বয়স : 78 লিঙ্গ : মহিলা	LDT1432980 ফটো উপলব্ধ	497 নাম : প্ৰকাশ মণ্ডল পিতাৰ নাম: গনেশ মণ্ডল ঘৰ নং : ২৯৩ বয়স : 47 লিঙ্গ : পুৰুষ	LDT1433018 ফটো উপলব্ধ	498 নাম : বজন্তী মণ্ডল স্বামীৰ নাম: প্ৰকাশ মণ্ডল ঘৰ নং : ২৯৩ বয়স : 40 লিঙ্গ : মহিলা	LDT1433029 ফটো উপলব্ধ
R2 499 নাম : জিনা মন্দল স্বামীৰ নাম: প্ৰকাশ মন্দল ঘৰ নং : ২৯৩ বয়স : 28 লিঙ্গ : মহিলা	LDT1504150 ফটো উপলব্ধ	500 নাম : ফুল ওৰাং স্বামীৰ নাম: দুৰ্গা ওৰাং ঘৰ নং : ২৯৪ বয়স : 73 লিঙ্গ : মহিলা	LDT1433041 ফটো উপলব্ধ	501 নাম : নুনী ওৰাং স্বামীৰ নাম: কালৈ ওৰাং ঘৰ নং : ২৯৪ বয়স : 37 লিঙ্গ : মহিলা	LDT1433916 ফটো উপলব্ধ
502 নাম : চিত্তামনি ভূঞা স্বামীৰ নাম: সঞ্জীৱ ভূঞা ঘৰ নং : ২৯৪ বয়স : 32 লিঙ্গ : মহিলা	LDT0206797 ফটো উপলব্ধ	503 নাম : বিৰচমনি ওৰাং স্বামীৰ নাম: ৰঘা ওৰাং ঘৰ নং : ২৯৫ বয়স : 72 লিঙ্গ : মহিলা	LDT1433063 ফটো উপলব্ধ	504 নাম : ৰতন ওৰাং পিতাৰ নাম: ৰঘা ওৰাং ঘৰ নং : ২৯৫ বয়স : 44 লিঙ্গ : পুৰুষ	LDT1433074 ফটো উপলব্ধ
505 নাম : সীতা ওৰাং স্বামীৰ নাম: ৰতন ওৰাং ঘৰ নং : ২৯৫ বয়স : 42 লিঙ্গ : মহিলা	LDT1433085 ফটো উপলব্ধ	506 নাম : দেবাৰী ও ৰাং পিতাৰ নাম: ৰঘা ওৰাং ঘৰ নং : ২৯৫ বয়স : 40 লিঙ্গ : মহিলা	LDT0156935 ফটো উপলব্ধ	507 নাম : বানে ওৰাং পিতাৰ নাম: ৰঘা ওৰাং ঘৰ নং : ২৯৫ বয়স : 37 লিঙ্গ : পুৰুষ	LDT0156919 ফটো উপলব্ধ
508 নাম : লক্ষেশ্বৰী ওৰাং স্বামীৰ নাম: বানেশ্বৰ ওৰাং ঘৰ নং : ২৯৫ বয়স : 36 লিঙ্গ : মহিলা	LDT0156885 ফটো উপলব্ধ	509 নাম : অজিত ওৰাং পিতাৰ নাম: ৰতন ওৰাং ঘৰ নং : 295 বয়স : 21 লিঙ্গ : পুৰুষ	NZZ0039891 ফটো উপলব্ধ	510 নাম : মনেশ্বৰী ওৰাং পিতাৰ নাম: ভৌকা ওৰাং ঘৰ নং : ২৯৬ বয়স : 42 লিঙ্গ : মহিলা	LDT1433109 ফটো উপলব্ধ



511 নাম : পুচু ওৰাং পিতাৰ নাম: শুক্ৰা ওৰাং ঘৰ নং : ২৯৭ বয়স : 63 লিঙ্গ : পুৰুষ	LDT1433110 ফটো উপলব্ধ	512 নাম : মানিক ওৰাং পিতাৰ নাম: পুচু ওৰাং ঘৰ নং : ২৯৭ বয়স : 37 লিঙ্গ : পুৰুষ	LDT1433701 ফটো উপলব্ধ	513 নাম : ভান ওৰাং স্বামীৰ নাম: মালিক ওৰাং ঘৰ নং : ২৯৭ বয়স : 31 লিঙ্গ : মহিলা	LDT1433609 ফটো উপলব্ধ
514 নাম : উপেন্দ্ৰ মণ্ডল পিতাৰ নাম: অদৈত্য মণ্ডল ঘৰ নং : ২৯৮ বয়স : 43 লিঙ্গ : পুৰুষ	LDT1433132 ফটো উপলব্ধ	515 নাম : কাজলী মণ্ডল স্বামীৰ নাম: উপেন্দ্ৰ মণ্ডল ঘৰ নং : ২৯৮ বয়স : 42 লিঙ্গ : মহিলা	LDT1433143 ফটো উপলব্ধ	516 নাম : উজ্জল মণ্ডল পিতাৰ নাম: উপেন মণ্ডল ঘৰ নং : ২৯৮ বয়স : 27 লিঙ্গ : পুৰুষ	LDT0206987 ফটো উপলব্ধ
517 নাম : জানুকী মণ্ডল স্বামীৰ নাম: উজ্জল মণ্ডল ঘৰ নং : 298 বয়স : 24 লিঙ্গ : মহিলা	LDT7260029 ফটো উপলব্ধ	518 নাম : মুনু ওৰাং পিতাৰ নাম: বুধনা ওৰাং ঘৰ নং : ২৯৯ বয়স : 67 লিঙ্গ : পুৰুষ	LDT1433154 ফটো উপলব্ধ	519 নাম : ভন্টি তেলেঙ্গা স্বামীৰ নাম: বেদ প্ৰকাশ মিশ্ৰ ঘৰ নং : 299 বয়স : 31 লিঙ্গ : মহিলা	NZZ0039818 ফটো উপলব্ধ
520 নাম : নিৰ্মালি ওৰাং স্বামীৰ নাম: চুৰেন ওৰাং ঘৰ নং : ২৯৯ বয়স : 28 লিঙ্গ : মহিলা	LDT0157818 ফটো উপলব্ধ	521 নাম : চুৰেন ওৰাং পিতাৰ নাম: মুনু ওৰাং ঘৰ নং : ২৯৯ বয়স : 28 লিঙ্গ : পুৰুষ	LDT0157826 ফটো উপলব্ধ	522 নাম : হুনমনি গোসাই স্বামীৰ নাম: জয় প্ৰকাশ মিশ্ৰ ঘৰ নং : 299 বয়স : 28 লিঙ্গ : মহিলা	NZZ0039784 ফটো উপলব্ধ
523 নাম : দুৰ্গী ওৰাং স্বামীৰ নাম: জোৰবা ওৰাং ঘৰ নং : ৩০০ বয়স : 66 লিঙ্গ : মহিলা	LDT1433198 ফটো উপলব্ধ	524 নাম : পুনু ওৰাং পিতাৰ নাম: জোৰবা ওৰাং ঘৰ নং : ৩০০ বয়স : 47 লিঙ্গ : পুৰুষ	LDT1433201 ফটো উপলব্ধ	525 নাম : ফটমনী ওৰাং স্বামীৰ নাম: পুনু ওৰাং ঘৰ নং : ৩০০ বয়স : 46 লিঙ্গ : মহিলা	LDT0168344 ফটো উপলব্ধ
526 নাম : বধুবা ওৰাং পিতাৰ নাম: চামৰু ওৰাং ঘৰ নং : ৩০১ বয়স : 62 লিঙ্গ : পুৰুষ	LDT1433212 ফটো উপলব্ধ	527 নাম : নিন্দা ওৰাং স্বামীৰ নাম: বধুবা ওৰাং ঘৰ নং : ৩০১ বয়স : 59 লিঙ্গ : মহিলা	LDT1433223 ফটো উপলব্ধ	528 নাম : জোনাকী ওৰাং স্বামীৰ নাম: দেবাবু ওৰাং ঘৰ নং : ৩০১ বয়স : 39 লিঙ্গ : মহিলা	LDT0168732 ফটো উপলব্ধ
529 নাম : দেবাবু ওৰাং পিতাৰ নাম: বধুবা ওৰাং ঘৰ নং : ৩০১ বয়স : 37 লিঙ্গ : পুৰুষ	LDT1433234 ফটো উপলব্ধ	530 নাম : লিলী ওৰাং পিতাৰ নাম: বধুবা ওৰাং ঘৰ নং : ৩০১ বয়স : 32 লিঙ্গ : মহিলা	LDT1433905 ফটো উপলব্ধ	531 নাম : বিলাসী ওৰাং পিতাৰ নাম: গহনু ওৰাং ঘৰ নং : ৩০২ বয়স : 59 লিঙ্গ : মহিলা	LDT1433256 ফটো উপলব্ধ
532 নাম : পানীৰাম ওৰাং পিতাৰ নাম: গহনু ওৰাং ঘৰ নং : ৩০৩ বয়স : 43 লিঙ্গ : পুৰুষ	LDT1433278 ফটো উপলব্ধ	533 নাম : বৃন্দিয়া উৰুং স্বামীৰ নাম: পানীৰাম উৰুং ঘৰ নং : ৩০৩ বয়স : 39 লিঙ্গ : মহিলা	LDT1433289 ফটো উপলব্ধ	534 নাম : দিলিপ ওৰাং পিতাৰ নাম: মথৰা ওৰাং ঘৰ নং : ৩০৪ বয়স : 53 লিঙ্গ : পুৰুষ	LDT1433290 ফটো উপলব্ধ
535 নাম : ফুলেশ্বৰী ওৰাং স্বামীৰ নাম: দিলিপ ওৰাং ঘৰ নং : ৩০৪ বয়স : 51 লিঙ্গ : মহিলা	LDT1433303 ফটো উপলব্ধ	536 নাম : সাবিত্ৰী ওৰাং স্বামীৰ নাম: মদন ওৰাং ঘৰ নং : ৩০৪ বয়স : 38 লিঙ্গ : মহিলা	LDT0170993 ফটো উপলব্ধ	537 নাম : অনিতা ওৰাং পিতাৰ নাম: দিলিপ ওৰাং ঘৰ নং : 304 বয়স : 20 লিঙ্গ : মহিলা	NZZ0014076 ফটো উপলব্ধ
538 নাম : মদন ওৰাং পিতাৰ নাম: ছানিয়া ওৰাং ঘৰ নং : ৩০৫ বয়স : 43 লিঙ্গ : পুৰুষ	LDT1433336 ফটো উপলব্ধ	539 নাম : সুনিল ওৰাং পিতাৰ নাম: ছানিয়া ওৰাং ঘৰ নং : ৩০৫ বয়স : 40 লিঙ্গ : পুৰুষ	LDT1434293 ফটো উপলব্ধ	540 নাম : মাইন ওৰাং স্বামীৰ নাম: বাজেন ওৰাং ঘৰ নং : ৩০৫ বয়স : 39 লিঙ্গ : মহিলা	LDT1433325 ফটো উপলব্ধ



541 নাম : কমল খেৰোৱাৰ পিতাৰ নাম: মইন খেৰুৱাৰ ঘৰ নং : ৩০৬ বয়স : 35 লিঙ্গ : পুৰুষ	LDT1433347 ফটো উপলব্ধ	542 নাম : গীতা খেৰোৱাৰ স্বামীৰ নাম: কমল খেৰোৱাৰ ঘৰ নং : ৩০৬ বয়স : 33 লিঙ্গ : মহিলা	LDT1433983 ফটো উপলব্ধ	543 নাম : দিপালী ওৰাং স্বামীৰ নাম: দেবাৰু ওৰাং ঘৰ নং : ৩০৭ বয়স : 42 লিঙ্গ : মহিলা	LDT0207548 ফটো উপলব্ধ
544 নাম : লক্ষ্মী ভূঞা স্বামীৰ নাম: আকাশ ভূঞা ঘৰ নং : 308 বয়স : 21 লিঙ্গ : মহিলা	NZZ0052084 ফটো উপলব্ধ	545 নাম : আকাশ ভূঞা পিতাৰ নাম: অজিত ভূঞা ঘৰ নং : 308 বয়স : 20 লিঙ্গ : পুৰুষ	NZZ0051987 ফটো উপলব্ধ	546 নাম : উত্তম চুৰিণ পিতাৰ নাম: তাগা চুৰিণ ঘৰ নং : ৩০৯ বয়স : 50 লিঙ্গ : পুৰুষ	LDT1433369 ফটো উপলব্ধ
547 নাম : এলানী চুৰিণ স্বামীৰ নাম: উত্তম চুৰিণ ঘৰ নং : ৩১১ বয়স : 49 লিঙ্গ : মহিলা	LDT1433370 ফটো উপলব্ধ	548 নাম : বীনা তেৰাংপী স্বামীৰ নাম: শৰত হাঞ্চে ঘৰ নং : ৩১১ বয়স : 55 লিঙ্গ : মহিলা	LDT1433416 ফটো উপলব্ধ	549 নাম : মদন খেৰোৱাৰ পিতাৰ নাম: হৰি লাল খেৰোৱাৰ ঘৰ নং : ৩১২ বয়স : 48 লিঙ্গ : পুৰুষ	LDT1433438 ফটো উপলব্ধ
550 নাম : পূৰ্ণিমা খেৰোৱাৰ স্বামীৰ নাম: মদন খেৰোৱাৰ ঘৰ নং : ৩১২ বয়স : 46 লিঙ্গ : মহিলা	LDT1433427 ফটো উপলব্ধ	551 নাম : জয় খেৰোৱাৰ পিতাৰ নাম: মদন খেৰোৱাৰ ঘৰ নং : 312 বয়স : 20 লিঙ্গ : পুৰুষ	NZZ0051995 ফটো উপলব্ধ	552 নাম : ৰাইবাৰী কিষাণ স্বামীৰ নাম: চৈলেন্দ্র কিচান ঘৰ নং : ৩১৩ বয়স : 44 লিঙ্গ : মহিলা	LDT1433450 ফটো উপলব্ধ
553 নাম : ৰাম হাঞ্চে পিতাৰ নাম: মেন হাঞ্চে ঘৰ নং : ৩১৬ বয়স : 69 লিঙ্গ : পুৰুষ	LDT1433494 ফটো উপলব্ধ	554 নাম : ভৱানী দৰ্জী পিতাৰ নাম: চুল বাহাদুৰ দৰ্জী ঘৰ নং : ৩১৯ বয়স : 52 লিঙ্গ : পুৰুষ	LDT1504229 ফটো উপলব্ধ	555 নাম : দিলীপ মল্লিক পিতাৰ নাম: গৌৰি মল্লিক ঘৰ নং : ৩২০ বয়স : 42 লিঙ্গ : পুৰুষ	LDT0170860 ফটো উপলব্ধ
556 নাম : ৰেন মল্লিক স্বামীৰ নাম: দিলীপ মল্লিক ঘৰ নং : ৩২০ বয়স : 33 লিঙ্গ : মহিলা	LDT0170894 ফটো উপলব্ধ	557 নাম : প্ৰতিমা মল্লিক পিতাৰ নাম: দিলীপ মল্লিক ঘৰ নং : 320 বয়স : 19 লিঙ্গ : মহিলা	NZZ0090118 ফটো উপলব্ধ	558 নাম : দিল বাঃ চুৰ্বা পিতাৰ নাম: চন্দ্ৰ বাঃ চুৰ্বা ঘৰ নং : ৩২১ বয়স : 50 লিঙ্গ : পুৰুষ	LDT0169151 ফটো উপলব্ধ
559 নাম : বিশ্বনাথ ওৰাং পিতাৰ নাম: মদণ্ড ওৰাং ঘৰ নং : ৩২২ বয়স : 55 লিঙ্গ : পুৰুষ	LDT0198069 ফটো উপলব্ধ	560 নাম : চুকৰমণী ওৰাং স্বামীৰ নাম: বিশ্বনাথ ওৰাং ঘৰ নং : ৩২২ বয়স : 53 লিঙ্গ : মহিলা	LDT0198036 ফটো উপলব্ধ	561 নাম : মানাই তেৰাংপী স্বামীৰ নাম: লক্ষেশ্বৰ হঞ্চে ঘৰ নং : ৩২৩ বয়স : 32 লিঙ্গ : মহিলা	LDT0404913 ফটো উপলব্ধ
562 নাম : সবিতা কিন্দুৱাৰ পিতাৰ নাম: মনিৰাম কিন্দুৱাৰ ঘৰ নং : 490 বয়স : 21 লিঙ্গ : মহিলা	NZZ0052019 ফটো উপলব্ধ	563 নাম : শ্ৰীষটফাৰ কিন্দুৱাৰ পিতাৰ নাম: মনিৰাম কিন্দুৱাৰ ঘৰ নং : 490 বয়স : 20 লিঙ্গ : পুৰুষ	NZZ0052027 ফটো উপলব্ধ	564 নাম : এলিজাবেথ কংগদী স্বামীৰ নাম: অনিল কিন্দুৱাৰ ঘৰ নং : বিহমাৰী জাৰনী বয়স : 31 লিঙ্গ : মহিলা	NZZ0089946 ফটো উপলব্ধ

565	1	NZZ0153205
নাম : অংকুচ ৰয় পিতাৰ নাম : ৰাখাল ৰয় ঘৰ নং : 01 বয়স : 20 লিঙ্গ : পুৰুষ		ফটো উপলব্ধ

566	1	NZZ0157032
নাম : ৰোহিত ৰয় পিতাৰ নাম : ৰাখাল ৰয় ঘৰ নং : 01 বয়স : 18 লিঙ্গ : পুৰুষ		ফটো উপলব্ধ



567	1	NZZ0167775
নাম : বিজয় মণ্ডল পিতাৰ নাম : উপেন্দ্ৰ মণ্ডল ঘৰ নং : 298 বয়স : 18 লিঙ্গ : পুৰুষ		ফটো উপলব্ধ

568	1	NZZ0167783
নাম : বিশাল মণ্ডল পিতাৰ নাম : দলাল মণ্ডল ঘৰ নং : 282ক বয়স : 20 লিঙ্গ : পুৰুষ		ফটো উপলব্ধ

569	1	NZZ0172171
নাম : সুনিতা ভূঞা স্বামীৰ নাম : আনন্দ ভূঞা ঘৰ নং : 282 বয়স : 21 লিঙ্গ : মহিলা		ফটো উপলব্ধ

570	1	NZZ0172221
নাম : মায়া ওৰাং স্বামীৰ নাম : জিতেন ওৰাং ঘৰ নং : 310 বয়স : 24 লিঙ্গ : মহিলা		ফটো উপলব্ধ

571	1	NZZ0172379
নাম : জিতেন ওৰাং পিতাৰ নাম : বাটকু ওৰাং ঘৰ নং : 310 বয়স : 28 লিঙ্গ : পুৰুষ		ফটো উপলব্ধ

572	1	NZZ0172346
নাম : চেহেৰ ভূঞা পিতাৰ নাম : ভীম ভূঞা ঘৰ নং : 282 বয়স : 22 লিঙ্গ : মহিলা		ফটো উপলব্ধ

## ভোটাৰৰ সাৰাংশ

## A) ভোটাৰৰ সংখ্যা

	তালিকাৰ প্ৰকাৰ	তালিকাৰ চিনাক্তকৰণ	ভোটাৰৰ সংখ্যা							
			পুৰুষ	মহিলা	ওয় লিঙ্গ	মুঠ				
I	মূল তালিকা	মূল তালিকা	বিশেষ সংশোধন, 2026 চনৰ পূৰ্বৰ 2025 চনৰ মূল তালিকাৰ লগত থকা সংযোজন সমূহ একত্ৰিতকৰণ কৰা তালিকা।				275	289	0	564
II	যোগ তালিকা	পৰিপূৰক 1	বিশেষ সংক্ষিপ্ত সংশোধন, 2026				2	0	0	2
		পৰিপূৰক 2	অনবিচ্ছিন্ন সংশোধন 2026				3	3	0	6
			মুঠ				5	3	0	8
III	বিয়োজন তালিকা	পৰিপূৰক 1	বিশেষ সংক্ষিপ্ত সংশোধন, 2026				1	1	0	2
		পৰিপূৰক 2	অনবিচ্ছিন্ন সংশোধন 2026				0	1	0	1
			মুঠ				1	2	0	3
IV	লিংগ ক্ষেত্ৰত পৰিবৰ্তনৰ বাবে পাৰ্থক্য					0	0	0	0	
এই সংশোধনৰ পিছত ভোটাৰ তালিকাত ভোটাৰৰ মুঠ সংখ্যা (I+II-III+IV)						279	290	0	569	

## B) শুধৰনীৰ সংখ্যা

তালিকাৰ প্ৰকাৰ	তালিকাৰ চিনাক্তকৰণ	শুধৰনীৰ সংখ্যা
পৰিপূৰক 1	বিশেষ সংক্ষিপ্ত সংশোধন, 2026	0
পৰিপূৰক 2	অনবিচ্ছিন্ন সংশোধন 2026	2
	মুঠ	2

নিৰ্বাচক পঞ্জীয়ন বিষয়াৰ স্বাক্ষৰ

E-মৃত, S-স্থানান্তৰিত/ বাসস্থান পৰিবৰ্তন, R-প্ৰতিলিপি, M-নিখোজ, Q-অযোগ্য