



ভোটাৰ তালিকা 2026 S03 অসম

বিধানসভা সমষ্টিৰ নম্বৰ, নাম আৰু সংৰক্ষণৰ স্থিতি : 71 - বিহালী (অনুসূচিত জাতি)		খণ্ড নং : 127																			
এই বিধানসভা সমষ্টিত কোন সংসদীয় সমষ্টিৰ অন্তৰ্গত তাৰ নম্বৰ, নাম আৰু সংৰক্ষণ স্থিতি : 11 - শোণিতপুৰ (সাধাৰণ)																					
1. সংশোধনৰ বিৱৰণ																					
সংশোধনৰ বছৰ	2026	তালিকাৰ চিনাক্তকৰণ																			
ভিত্তি তাৰিখ	01-04-2026	বিশেষ সংশোধন, 2026 চনৰ পূৰ্বৰ 2025 চনৰ মূল তালিকাৰ লগত থকা সংযোজন সমূহ একত্ৰিতকৰণ কৰা তালিকা।																			
সংশোধনৰ প্ৰকাৰ	বিশেষ সংশোধন 2026																				
প্ৰকাশনৰ তাৰিখ	23-03-2026																				
2. খণ্ড আৰু ভোটগ্ৰহন কেন্দ্ৰৰ বিৱৰণ																					
খণ্ডৰ অন্তৰ্গত এলেকা সমূহৰ নম্বৰ আৰু নাম																					
1-বিহমাৰী বনগাওঁ (অংশ)		<table border="1" style="width: 100%; border-collapse: collapse;"> <tr> <td>মূল চহৰ/গাওঁ</td> <td>: বিহমাৰী বনগাওঁ</td> </tr> <tr> <td>ৱাৰ্ড নং</td> <td>:</td> </tr> <tr> <td>ডাকঘৰ</td> <td>: বেদেতি (উপ ডাকঘৰ)</td> </tr> <tr> <td>পুলিচ থানা</td> <td>: বিহালী</td> </tr> <tr> <td>ব্লক</td> <td>: বিহালী</td> </tr> <tr> <td>ৰাজহ চক্ৰ</td> <td>: বিশ্বনাথ ৰাজহ চক্ৰ</td> </tr> <tr> <td>জিলা</td> <td>: বিশ্বনাথ</td> </tr> <tr> <td>পিনকোড</td> <td>: 784179</td> </tr> </table>				মূল চহৰ/গাওঁ	: বিহমাৰী বনগাওঁ	ৱাৰ্ড নং	:	ডাকঘৰ	: বেদেতি (উপ ডাকঘৰ)	পুলিচ থানা	: বিহালী	ব্লক	: বিহালী	ৰাজহ চক্ৰ	: বিশ্বনাথ ৰাজহ চক্ৰ	জিলা	: বিশ্বনাথ	পিনকোড	: 784179
মূল চহৰ/গাওঁ	: বিহমাৰী বনগাওঁ																				
ৱাৰ্ড নং	:																				
ডাকঘৰ	: বেদেতি (উপ ডাকঘৰ)																				
পুলিচ থানা	: বিহালী																				
ব্লক	: বিহালী																				
ৰাজহ চক্ৰ	: বিশ্বনাথ ৰাজহ চক্ৰ																				
জিলা	: বিশ্বনাথ																				
পিনকোড	: 784179																				
3. ভোটগ্ৰহন কেন্দ্ৰৰ বিৱৰণ																					
ভোটগ্ৰহন কেন্দ্ৰৰ নম্বৰ আৰু নাম :		ভোটগ্ৰহন কেন্দ্ৰৰ প্ৰকাৰ (পুৰুষ/মহিলা/সাধাৰণ)		সাধাৰণ																	
127 - বনগাওঁ প্ৰাথমিক বিদ্যালয় (পশ্চিম অংশ)		খণ্ডৰ অন্তৰ্গত সহায়ক ভোটগ্ৰহন কেন্দ্ৰৰ সংখ্যা :		0																	
ভোটগ্ৰহন কেন্দ্ৰৰ ঠিকনা :																					
বনগাওঁ প্ৰাথমিক বিদ্যালয়, কোঠা নং ২, বিহমাৰী বনগাওঁ																					
4. ভোটাৰৰ সংখ্যা																					
আৰম্ভনি ক্ৰমিক নং	শেষ ক্ৰমিক নং	মুঠ ভোটাৰ																			
		পুৰুষ	মহিলা	৩য় লিঙ্গ	মুঠ																
1	521	242	239	0	481																

নিৰ্বাচক পঞ্জীয়ন বিষয়াৰ স্বাক্ষৰ

Nazri Naksha

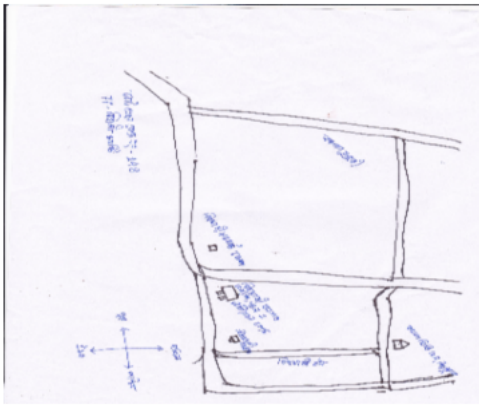

Google Map View

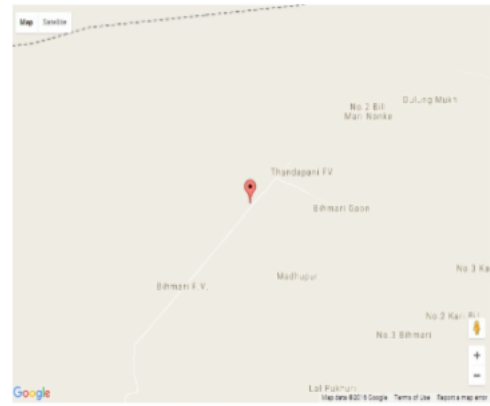

Polling Station Building Front View



ভোটগ্ৰহন কেন্দ্ৰৰ সন্মুখৰ দৃশ্য



Cad View

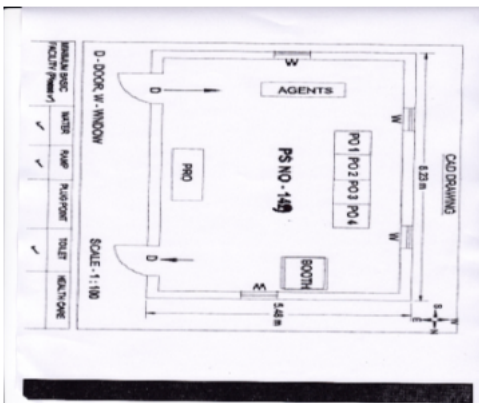

Key MAP View

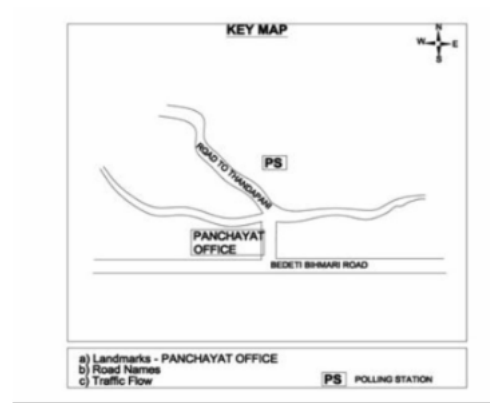



বিধানসভা সমষ্টিৰ নম্বৰ আৰু নাম : 71-বিহালী
অংশৰ নম্বৰ আৰু নাম : 1-বিহমাৰী বনগাঁও (অংশ)

1 নাম : ৰিতা টকবিপী পিতাৰ নাম: খগেন টকবি ঘৰ নং : 0 বয়স : 22 লিঙ্গ : মহিলা	NZZ0089334 ফটো উপলব্ধ	2 নাম : ৰিজ মিলি স্বামীৰ নাম: জন্দয় মিলি ঘৰ নং : 8৮ বয়স : 34 লিঙ্গ : মহিলা	LDT1424506 ফটো উপলব্ধ	# 3 নাম : অৰূপ দাস পিতাৰ নাম: বাবুলাল দাস ঘৰ নং : 950 বয়স : 25 লিঙ্গ : পুৰুষ	LDT0384123 ফটো উপলব্ধ
4 নাম : পুষ্প কান্ত দাস পিতাৰ নাম: দেবেন দাস ঘৰ নং : 56 বয়স : 27 লিঙ্গ : পুৰুষ	LDT0136333 ফটো উপলব্ধ	5 নাম : কবিতা দাস পিতাৰ নাম: সঞ্জিত দাস ঘৰ নং : 63 বয়স : 21 লিঙ্গ : মহিলা	NZZ0109447 ফটো উপলব্ধ	6 নাম : বুদ্ধবীৰ লিম্বু পিতাৰ নাম: দেব বাহাদুৰ লিম্বু ঘৰ নং : ৯৮ বয়স : 27 লিঙ্গ : পুৰুষ	LDT0227405 ফটো উপলব্ধ
7 নাম : কৰিনা লিম্বু পিতাৰ নাম: উত্তৰ কুমাৰ লিম্বু ঘৰ নং : ১০০ বয়স : 28 লিঙ্গ : মহিলা	LDT0440842 ফটো উপলব্ধ	8 নাম : পৰ্নিমা স্বৰ্গীয়াৰী দৈমুৰী স্বামীৰ নাম: লক্ষ্মীধৰ দৈমুৰী ঘৰ নং : ১১৫ বয়স : 34 লিঙ্গ : মহিলা	LDT0295519 ফটো উপলব্ধ	9 নাম : ববীতা দাস স্বামীৰ নাম: অনিল দাস ঘৰ নং : 136 বয়স : 22 লিঙ্গ : মহিলা	NZZ0085936 ফটো উপলব্ধ
10 নাম : গজেনু বৰুৱা পিতাৰ নাম: য়োগেন বৰুৱা ঘৰ নং : ১৩৯ বয়স : 61 লিঙ্গ : পুৰুষ	LDT1420139 ফটো উপলব্ধ	11 নাম : দেবজনী বৰুৱা স্বামীৰ নাম: গজেন বৰুৱা ঘৰ নং : ১৩৯ বয়স : 57 লিঙ্গ : মহিলা	LDT1420140 ফটো উপলব্ধ	12 নাম : লক্ষেশ্বৰ পায়েং পিতাৰ নাম: মোলাই পায়েং ঘৰ নং : ১৮১ বয়স : 86 লিঙ্গ : পুৰুষ	LDT1421392 ফটো উপলব্ধ
13 নাম : মহেন্দ্ৰী পায়েং স্বামীৰ নাম: লক্ষেশ্বৰ পায়েং ঘৰ নং : ১৮১ বয়স : 81 লিঙ্গ : মহিলা	LDT1421405 ফটো উপলব্ধ	14 নাম : গঙ্গাধৰ পায়েং পিতাৰ নাম: লক্ষেশ্বৰ পায়েং ঘৰ নং : ১৮১ বয়স : 48 লিঙ্গ : পুৰুষ	LDT1421416 ফটো উপলব্ধ	15 নাম : শকুন্তলা পায়েং স্বামীৰ নাম: গঙ্গাধৰ পায়েং ঘৰ নং : ১৮১ বয়স : 47 লিঙ্গ : মহিলা	LDT1421427 ফটো উপলব্ধ
16 নাম : বিশ্বজিত পায়েং পিতাৰ নাম: গঙ্গাধৰ পায়েং ঘৰ নং : ১৮১ বয়স : 28 লিঙ্গ : পুৰুষ	LDT0144139 ফটো উপলব্ধ	17 নাম : ভুবন পায়েং পিতাৰ নাম: গংগাধৰ পায়েং ঘৰ নং : ১৮১ বয়স : 23 লিঙ্গ : পুৰুষ	LDT0474445 ফটো উপলব্ধ	18 নাম : ৰাজ মিলি পিতাৰ নাম: বাপুকন মিলি ঘৰ নং : ১৮২ বয়স : 41 লিঙ্গ : পুৰুষ	LDT1421529 ফটো উপলব্ধ
19 নাম : পতুল মিলি পিতাৰ নাম: বাপুকন মিলি ঘৰ নং : ১৮২ বয়স : 39 লিঙ্গ : পুৰুষ	LDT1421494 ফটো উপলব্ধ	20 নাম : ৰমেশ মিলি পিতাৰ নাম: বাপুকন মিলি ঘৰ নং : 183 বয়স : 41 লিঙ্গ : পুৰুষ	LDT1421507 ফটো উপলব্ধ	21 নাম : পূজা মিলি স্বামীৰ নাম: ৰমেশ মিলি ঘৰ নং : 183 বয়স : 31 লিঙ্গ : মহিলা	LDT1503679 ফটো উপলব্ধ
22 নাম : বিকাশ তিমুং পিতাৰ নাম: বিৰেন তিমুং ঘৰ নং : 186 বয়স : 20 লিঙ্গ : পুৰুষ	NZZ0085910 ফটো উপলব্ধ	23 নাম : মনজিৰ ৰংহাংপী স্বামীৰ নাম: চাৰাচিং ইংতি ঘৰ নং : 187 বয়স : 19 লিঙ্গ : মহিলা	NZZ0071290 ফটো উপলব্ধ	24 নাম : কাদম হাংগেপী স্বামীৰ নাম: চুনিল ফাংছ ঘৰ নং : ১৯৫ বয়স : 32 লিঙ্গ : মহিলা	LDT0280990 ফটো উপলব্ধ
S 25 নাম : অঞ্জনা ফাংগুপী পিতাৰ নাম: বল্লম ফাংছ ঘৰ নং : ১৯৫ বয়স : 27 লিঙ্গ : মহিলা	LDT0381616 ফটো উপলব্ধ	26 নাম : বিনীতা ইংতিপী পিতাৰ নাম: জোনাসিং ইংতি ঘৰ নং : ১৯৫ বয়স : 26 লিঙ্গ : মহিলা	LDT0383729 ফটো উপলব্ধ	27 নাম : দেবীকা ইংতিপী পিতাৰ নাম: জোনাসিং ইংতি ঘৰ নং : 195 বয়স : 21 লিঙ্গ : মহিলা	NZZ0023770 ফটো উপলব্ধ
28 নাম : বিজয় থাপা পিতাৰ নাম: মদন মুণ্ডা ঘৰ নং : 196 বয়স : 41 লিঙ্গ : পুৰুষ	NZZ0084780 ফটো উপলব্ধ	R 29 নাম : প্ৰমিলা মাৰি স্বামীৰ নাম: মদন মুণ্ডা ঘৰ নং : 196 বয়স : 20 লিঙ্গ : মহিলা	NZZ0084806 ফটো উপলব্ধ	30 নাম : প্ৰমিলা মাৰি স্বামীৰ নাম: বিজয় থাপা ঘৰ নং : 196 বয়স : 20 লিঙ্গ : মহিলা	NZZ0084830 ফটো উপলব্ধ



বিধানসভা সমষ্টিৰ নম্বৰ আৰু নাম : 71-বিহালী
অংশৰ নম্বৰ আৰু নাম : 1-বিহমাৰী বনগাঁও (অংশ)

31 নাম : কাছে বেপি পিতাৰ নাম: ৰমেশ বে ঘৰ নং : ২২১ বয়স : 29 লিঙ্গ : মহিলা	LDT0424622 ফটো উপলব্ধ	32 নাম : জোনাকী ৰংহাংপী স্বামীৰ নাম: ৰাম সিং বে ঘৰ নং : ২২১ বয়স : 26 লিঙ্গ : মহিলা	LDT0316463 ফটো উপলব্ধ	33 নাম : বাচাপী ফাংছপী স্বামীৰ নাম: চামসিং তিশ্য ঘৰ নং : ২২২ বয়স : 30 লিঙ্গ : মহিলা	LDT0281006 ফটো উপলব্ধ
34 নাম : মনিষা তিমুংপী পিতাৰ নাম: বৰসিং তিমুং ঘৰ নং : 220 বয়স : 20 লিঙ্গ : মহিলা	NZZ0071365 ফটো উপলব্ধ	35 নাম : দিলিপ তিশ্য পিতাৰ নাম: লংকি তিশ্য ঘৰ নং : ২২৩ বয়স : 25 লিঙ্গ : পুৰুষ	LDT0420661 ফটো উপলব্ধ	36 নাম : গ্ৰেচী ইংলেংপী স্বামীৰ নাম: অজয় টকবি ঘৰ নং : ২২৫ বয়স : 35 লিঙ্গ : মহিলা	LDT0475160 ফটো উপলব্ধ
37 নাম : চনালিকা ফাংচুপী স্বামীৰ নাম: চেনীৰাম ফাংচু ঘৰ নং : 236 বয়স : 31 লিঙ্গ : মহিলা	NZZ0098558 ফটো উপলব্ধ	38 নাম : নিৰ্মলা তেবনপী স্বামীৰ নাম: দিপসিং বে ঘৰ নং : ২৩৯ বয়স : 34 লিঙ্গ : মহিলা	LDT1423810 ফটো উপলব্ধ	39 নাম : মিনতি ৰংপি স্বামীৰ নাম: চিকচন টকবি ঘৰ নং : 240 বয়স : 35 লিঙ্গ : মহিলা	LDT0217000 ফটো উপলব্ধ
40 নাম : ববী বেপী স্বামীৰ নাম: কানিয়া তিশ্য ঘৰ নং : ২৪০ বয়স : 23 লিঙ্গ : মহিলা	LDT0316414 ফটো উপলব্ধ	41 নাম : প্ৰবীন টকবী পিতাৰ নাম: খগেন টকবী ঘৰ নং : 240 বয়স : 20 লিঙ্গ : পুৰুষ	NZZ0071225 ফটো উপলব্ধ	42 নাম : ক্লেং বে পিতাৰ নাম: কামবুৰা বে ঘৰ নং : ২৪৭ বয়স : 59 লিঙ্গ : পুৰুষ	LDT1424379 ফটো উপলব্ধ
43 নাম : কাজেক হাঞ্চেপী স্বামীৰ নাম: ক্লেং বে ঘৰ নং : ২৪৭ বয়স : 51 লিঙ্গ : মহিলা	LDT1424380 ফটো উপলব্ধ	44 নাম : কাছে বেপী পিতাৰ নাম: ক্লেং বে ঘৰ নং : ২৪৭ বয়স : 43 লিঙ্গ : মহিলা	LDT1424357 ফটো উপলব্ধ	45 নাম : ৰাজু বে পিতাৰ নাম: ক্লেং বে ঘৰ নং : ২৪৭ বয়স : 30 লিঙ্গ : পুৰুষ	LDT0155408 ফটো উপলব্ধ
46 নাম : বিনা কাঠাৰপী স্বামীৰ নাম: বিজেন বে ঘৰ নং : ২৪৭ বয়স : 30 লিঙ্গ : মহিলা	LDT0360198 ফটো উপলব্ধ	47 নাম : বাছাপী বেপী পিতাৰ নাম: ক্লেং বে ঘৰ নং : ২৪৭ বয়স : 26 লিঙ্গ : মহিলা	LDT0384115 ফটো উপলব্ধ	48 নাম : মনালিছা ক্ৰামছাপী স্বামীৰ নাম: ৰাজু বে ঘৰ নং : ২৪৭ বয়স : 25 লিঙ্গ : মহিলা	LDT0383521 ফটো উপলব্ধ
49 নাম : হৰি মায়া তামাং স্বামীৰ নাম: কৃষ্ণ বাহাদুৰ তামাং ঘৰ নং : ৬২৪ বয়স : 56 লিঙ্গ : মহিলা	LDT0227173 ফটো উপলব্ধ	50 নাম : বাবা তামাং পিতাৰ নাম: কৃষ্ণ বাহাদুৰ তামাং ঘৰ নং : ৬২৪ বয়স : 41 লিঙ্গ : পুৰুষ	LDT0227165 ফটো উপলব্ধ	51 নাম : ৰাজু তামাং পিতাৰ নাম: কৃষ্ণ বাহাদুৰ তামাং ঘৰ নং : ৬২৪ বয়স : 28 লিঙ্গ : পুৰুষ	LDT0227223 ফটো উপলব্ধ
52 নাম : খৰ্গেশ্বৰ দাস পিতাৰ নাম: ভাবুৰাম দাস ঘৰ নং : ৯৪৯ বয়স : 60 লিঙ্গ : পুৰুষ	LDT1420060 ফটো উপলব্ধ	53 নাম : টক্লেশ্বৰী দাস স্বামীৰ নাম: খৰ্গেশ্বৰ দাস ঘৰ নং : ৯৪৯ বয়স : 55 লিঙ্গ : মহিলা	LDT1420071 ফটো উপলব্ধ	54 নাম : ভাৰত চন্দ্ৰ দাস পিতাৰ নাম: খৰ্গেশ্বৰ দাস ঘৰ নং : ৯৪৯ বয়স : 37 লিঙ্গ : পুৰুষ	LDT1420082 ফটো উপলব্ধ
55 নাম : তুলাৰাম দাস পিতাৰ নাম: খৰ্গেশ্বৰ দাস ঘৰ নং : ৯৪৯ বয়স : 31 লিঙ্গ : পুৰুষ	LDT0132969 ফটো উপলব্ধ	56 নাম : জিলিমাই দাস স্বামীৰ নাম: ভাৰত দাস ঘৰ নং : ৯৪৯ বয়স : 30 লিঙ্গ : মহিলা	LDT0224709 ফটো উপলব্ধ	57 নাম : মনালিছা দাস স্বামীৰ নাম: তোলাৰাম দাস ঘৰ নং : ৯৪৯ বয়স : 25 লিঙ্গ : মহিলা	LDT0224691 ফটো উপলব্ধ
58 নাম : সুলভা দাস স্বামীৰ নাম: বাবুলাল দাস ঘৰ নং : ৯৫০ বয়স : 46 লিঙ্গ : মহিলা	LDT1420106 ফটো উপলব্ধ	59 নাম : দুৰ্লভ দাস পিতাৰ নাম: বাবুলাল দাস ঘৰ নং : ৯৫০ বয়স : 31 লিঙ্গ : পুৰুষ	LDT0007149 ফটো উপলব্ধ	60 নাম : অনিল দাস পিতাৰ নাম: বাবুলাল দাস ঘৰ নং : ৯৫০ বয়স : 26 লিঙ্গ : পুৰুষ	LDT0280883 ফটো উপলব্ধ



<p>S 61 LDT0224717</p> <p>নাম : গীতা দাস স্বামীৰ নাম : দুৰ্গা দাস ঘৰ নং : ৯৫০ বয়স : ২৫ লিঙ্গ : মহিলা</p> <p>ফটো উপলব্ধ</p>	<p>62 LDT0280891</p> <p>নাম : ৰিতুমনী দাস স্বামীৰ নাম : দুৰ্গা দাস ঘৰ নং : ৯৫০ বয়স : ২৫ লিঙ্গ : মহিলা</p> <p>ফটো উপলব্ধ</p>	<p>63 NZZ0055723</p> <p>নাম : পূজা দাস স্বামীৰ নাম : অৰূপ দাস ঘৰ নং : ৯৫০ বয়স : ২২ লিঙ্গ : মহিলা</p> <p>ফটো উপলব্ধ</p>
<p>64 LDT1420117</p> <p>নাম : প্ৰেমলতা দাস স্বামীৰ নাম : প্ৰদীপ দাস ঘৰ নং : ৯৫১ বয়স : ৪২ লিঙ্গ : মহিলা</p> <p>ফটো উপলব্ধ</p>	<p>65 LDT0014837</p> <p>নাম : প্ৰহ্লাদ দাস মাতৃৰ নাম : প্ৰেমলতা দাস ঘৰ নং : ৯৫১ বয়স : ৩৪ লিঙ্গ : পুৰুষ</p> <p>ফটো উপলব্ধ</p>	<p>66 LDT0135913</p> <p>নাম : কেশৱ দাস পিতাৰ নাম : প্ৰদীপ দাস ঘৰ নং : ৯৫১ বয়স : ৩২ লিঙ্গ : পুৰুষ</p> <p>ফটো উপলব্ধ</p>
<p>67 LDT0317529</p> <p>নাম : কাৰেৰী দেউৰী দাস স্বামীৰ নাম : কেশৱ দাস ঘৰ নং : ৯৫১ বয়স : ২৩ লিঙ্গ : মহিলা</p> <p>ফটো উপলব্ধ</p>	<p>S 68 LDT1420151</p> <p>নাম : জিতুমণি Assam পিতাৰ নাম : গজেন বৰুৱা ঘৰ নং : ৯৫২ বয়স : ৪১ লিঙ্গ : পুৰুষ</p> <p>ফটো উপলব্ধ</p>	<p>69 LDT1503997</p> <p>নাম : যতীন বৰুৱা পিতাৰ নাম : গজেন বৰুৱা ঘৰ নং : ৯৫২ বয়স : ৩১ লিঙ্গ : পুৰুষ</p> <p>ফটো উপলব্ধ</p>
<p>70 LDT1420162</p> <p>নাম : চেনীৰাম বৰা পিতাৰ নাম : কনেশ্বৰ বৰা ঘৰ নং : ৯৫৩ বয়স : ৫৭ লিঙ্গ : পুৰুষ</p> <p>ফটো উপলব্ধ</p>	<p>71 LDT1420173</p> <p>নাম : পুতুলী বৰা স্বামীৰ নাম : চেনীৰাম বৰা ঘৰ নং : ৯৫৩ বয়স : ৪৪ লিঙ্গ : মহিলা</p> <p>ফটো উপলব্ধ</p>	<p>72 LDT0405332</p> <p>নাম : নিতুমনি বৰা পিতাৰ নাম : চেনীৰাম বৰা ঘৰ নং : ৯৫৩ বয়স : ২৭ লিঙ্গ : মহিলা</p> <p>ফটো উপলব্ধ</p>
<p>73 LDT0405175</p> <p>নাম : মৌচুমী বৰা পিতাৰ নাম : চেনীৰাম বৰা ঘৰ নং : ৯৫৩ বয়স : ২৬ লিঙ্গ : মহিলা</p> <p>ফটো উপলব্ধ</p>	<p>74 LDT1420195</p> <p>নাম : মহেন্দ্ৰ দাস পিতাৰ নাম : ধনীৰাম দাস ঘৰ নং : ৯৫৪ বয়স : ৪০ লিঙ্গ : পুৰুষ</p> <p>ফটো উপলব্ধ</p>	<p>75 LDT1503975</p> <p>নাম : প্ৰিয়ঙ্কা দাস স্বামীৰ নাম : মহেন্দ্ৰ দাস ঘৰ নং : ৯৫৪ বয়স : ৩৪ লিঙ্গ : মহিলা</p> <p>ফটো উপলব্ধ</p>
<p>76 LDT1420208</p> <p>নাম : খঞ্জিত দাস পিতাৰ নাম : ধনীৰাম দাস ঘৰ নং : ৯৫৫ বয়স : ৪৩ লিঙ্গ : পুৰুষ</p> <p>ফটো উপলব্ধ</p>	<p>77 LDT1420219</p> <p>নাম : কঞ্জলতা দাস স্বামীৰ নাম : খঞ্জিত দাস ঘৰ নং : ৯৫৫ বয়স : ৪০ লিঙ্গ : মহিলা</p> <p>ফটো উপলব্ধ</p>	<p>78 LDT1420220</p> <p>নাম : সৰ্বেশ্বৰ দাস পিতাৰ নাম : ভাবুৰাম দাস ঘৰ নং : ৯৫৬ বয়স : ৪৫ লিঙ্গ : পুৰুষ</p> <p>ফটো উপলব্ধ</p>
<p>79 LDT1420231</p> <p>নাম : দশমী দাস স্বামীৰ নাম : সৰ্বেশ্বৰ দাস ঘৰ নং : ৯৫৬ বয়স : ৪৩ লিঙ্গ : মহিলা</p> <p>ফটো উপলব্ধ</p>	<p>80 LDT1420242</p> <p>নাম : সীতা ত্ৰিমুংগী স্বামীৰ নাম : চাঁকীৰ বে ঘৰ নং : ৯৫৭ বয়স : ৩৬ লিঙ্গ : মহিলা</p> <p>ফটো উপলব্ধ</p>	<p>E 81 LDT0502195</p> <p>নাম : সাগৰীকা দাস পিতাৰ নাম : ৰামেশ্বৰ দাস ঘৰ নং : ৯৫৭ বয়স : ২৩ লিঙ্গ : মহিলা</p> <p>ফটো উপলব্ধ</p>
<p>82 LDT1420253</p> <p>নাম : কালিৰাহাদুৰ লিম্বু পিতাৰ নাম : ধনীৰাহাদুৰ লিম্বু ঘৰ নং : ৯৫৮ বয়স : ৫৭ লিঙ্গ : পুৰুষ</p> <p>ফটো উপলব্ধ</p>	<p>83 LDT1420264</p> <p>নাম : বুদ্ধিমতী লিম্বু স্বামীৰ নাম : কালিৰাহাদুৰ লিম্বু ঘৰ নং : ৯৫৮ বয়স : ৫৫ লিঙ্গ : মহিলা</p> <p>ফটো উপলব্ধ</p>	<p>84 LDT1420275</p> <p>নাম : জিতেন্দ্ৰ লিম্বু পিতাৰ নাম : শংকৰ বা লিম্বু ঘৰ নং : ৯৫৮ বয়স : ৫০ লিঙ্গ : পুৰুষ</p> <p>ফটো উপলব্ধ</p>
<p>85 LDT1420286</p> <p>নাম : নৰমায়া লিম্বু স্বামীৰ নাম : জিত কুমাৰ লিম্বু ঘৰ নং : ৯৫৮ বয়স : ৪৪ লিঙ্গ : মহিলা</p> <p>ফটো উপলব্ধ</p>	<p>86 LDT0135426</p> <p>নাম : বিকুল লিম্বু পিতাৰ নাম : কালি বাহাদুৰ লিম্বু ঘৰ নং : ৯৫৮ বয়স : ৩২ লিঙ্গ : পুৰুষ</p> <p>ফটো উপলব্ধ</p>	<p>87 LDT0136200</p> <p>নাম : গকুল লিম্বু পিতাৰ নাম : কালি বাঃ লিম্বু ঘৰ নং : ৯৫৮ বয়স : ২৪ লিঙ্গ : পুৰুষ</p> <p>ফটো উপলব্ধ</p>
<p>88 LDT0397745</p> <p>নাম : ভাস্কৰ লিম্বু পিতাৰ নাম : জিতেন্দ্ৰ লিম্বু ঘৰ নং : ৯৫৮ বয়স : ২৫ লিঙ্গ : পুৰুষ</p> <p>ফটো উপলব্ধ</p>	<p>89 LDT1420300</p> <p>নাম : ৰীতা লিম্বু স্বামীৰ নাম : দিলকুমাৰ লিম্বু ঘৰ নং : ৯৫৯ বয়স : ৪০ লিঙ্গ : মহিলা</p> <p>ফটো উপলব্ধ</p>	<p>90 LDT1503986</p> <p>নাম : জিত বাহাদুৰ লিম্বু পিতাৰ নাম : বুদ্ধি প্ৰসাদ লিম্বু ঘৰ নং : ৯৬০ বয়স : ৫৪ লিঙ্গ : পুৰুষ</p> <p>ফটো উপলব্ধ</p>



বিধানসভা সমষ্টিৰ নম্বৰ আৰু নাম : 71-বিহালী
অংশৰ নম্বৰ আৰু নাম : 1-বিহমাৰী বনগাঁও (অংশ)

91 নাম : চন্দ্ৰবাহাদুৰ লিম্বু পিতাৰ নাম: বুদ্ধিমান লিম্বু ঘৰ নং : ৯৬০ বয়স : 45 লিঙ্গ : পুৰুষ	LDT1420333 ফটো উপলব্ধ	92 নাম : জ্ঞানমায়া লিম্বু স্বামীৰ নাম: জিত বাহাদুৰ লিম্বু ঘৰ নং : ৯৬০ বয়স : 41 লিঙ্গ : মহিলা	LDT1503919 ফটো উপলব্ধ	93 নাম : উমা লিম্বু পিতাৰ নাম: বুদ্ধিমান লিম্বু ঘৰ নং : ৯৬০ বয়স : 40 লিঙ্গ : মহিলা	LDT1420322 ফটো উপলব্ধ
94 নাম : বশিষ্ঠা লিম্বু স্বামীৰ নাম: চন্দ্ৰবাহাদুৰ লিম্বু ঘৰ নং : ৯৬০ বয়স : 39 লিঙ্গ : মহিলা	LDT1420344 ফটো উপলব্ধ	95 নাম : তনুজা লিম্বু পিতাৰ নাম: চন্দ্ৰ বাহাদুৰ লিম্বু ঘৰ নং : ৯৬০ বয়স : 24 লিঙ্গ : মহিলা	LDT0438531 ফটো উপলব্ধ	96 নাম : ভুবন ভট্টৰাই পিতাৰ নাম: জনাৰ্দন ভট্টৰাই ঘৰ নং : ৯৬১ বয়স : 68 লিঙ্গ : পুৰুষ	LDT1420355 ফটো উপলব্ধ
97 নাম : বিকাশ ভট্টৰাই পিতাৰ নাম: ভূৱন ভট্টৰাই ঘৰ নং : ৯৬১ বয়স : 38 লিঙ্গ : পুৰুষ	LDT0007151 ফটো উপলব্ধ	98 নাম : বিনোদ ভট্টৰাই পিতাৰ নাম: ভূৱন ভট্টৰাই ঘৰ নং : ৯৬১ বয়স : 37 লিঙ্গ : পুৰুষ	LDT0007150 ফটো উপলব্ধ	99 নাম : সুমিত্ৰা দেবী স্বামীৰ নাম: বিকাশ ভট্টৰাই ঘৰ নং : ৯৬১ বয়স : 36 লিঙ্গ : মহিলা	LDT0019596 ফটো উপলব্ধ
100 নাম : তুলসী ভট্টৰাই স্বামীৰ নাম: লক্ষী ভট্টৰাই ঘৰ নং : ৯৬২ বয়স : 64 লিঙ্গ : মহিলা	LDT1420388 ফটো উপলব্ধ	101 নাম : লক্ষী ভট্টৰাই পিতাৰ নাম: জনাৰ্দন ভট্টৰাই ঘৰ নং : ৯৬২ বয়স : 61 লিঙ্গ : পুৰুষ	LDT1420377 ফটো উপলব্ধ	102 নাম : বিবেক ভট্টৰাই পিতাৰ নাম: লক্ষী ভট্টৰাই ঘৰ নং : ৯৬২ বয়স : 33 লিঙ্গ : পুৰুষ	LDT1420399 ফটো উপলব্ধ
S 103 নাম : টিংকুমণি দেৱী পিতাৰ নাম: ৰুদ্ৰ প্ৰসাদ দাহাল ঘৰ নং : ৯৬২ বয়স : 22 লিঙ্গ : মহিলা	LDT0438564 ফটো উপলব্ধ	S 104 নাম : খাড়া নন্দ শৰ্মা পিতাৰ নাম: বিষ্ণুনাথ শৰ্মা ঘৰ নং : ৯৬৩ বয়স : 48 লিঙ্গ : পুৰুষ	LDT1420402 ফটো উপলব্ধ	S 105 নাম : অনপ শৰ্মা পিতাৰ নাম: খন্ডানন্দ শৰ্মা ঘৰ নং : ৯৬৩ বয়স : 28 লিঙ্গ : পুৰুষ	LDT0136291 ফটো উপলব্ধ
106 নাম : মহেন্দ্ৰ লিম্বু পিতাৰ নাম: বিৰ বাঃ লিম্বু ঘৰ নং : ৯৬৪ বয়স : 51 লিঙ্গ : পুৰুষ	LDT1420424 ফটো উপলব্ধ	107 নাম : দিপিকা দৈমাৰী পিতাৰ নাম: ৰাজেশ দৈমাৰী ঘৰ নং : ৯৬৫ বয়স : 23 লিঙ্গ : মহিলা	LDT0474460 ফটো উপলব্ধ	108 নাম : বিষ্ণুমায়া দেৱী স্বামীৰ নাম: ডালিম ভণ্ডাৰী ঘৰ নং : ৯৬৬ বয়স : 70 লিঙ্গ : মহিলা	LDT1420446 ফটো উপলব্ধ
109 নাম : দীপক ভণ্ডাৰী পিতাৰ নাম: ডালিম ভণ্ডাৰী ঘৰ নং : ৯৬৬ বয়স : 46 লিঙ্গ : পুৰুষ	LDT1420457 ফটো উপলব্ধ	110 নাম : গীতা দেৱী স্বামীৰ নাম: দীপক ভণ্ডাৰী ঘৰ নং : ৯৬৬ বয়স : 40 লিঙ্গ : মহিলা	LDT1420468 ফটো উপলব্ধ	111 নাম : লতা দেৱী স্বামীৰ নাম: দিলিপ ভণ্ডাৰী ঘৰ নং : ৯৬৬ বয়স : 37 লিঙ্গ : মহিলা	LDT0440826 ফটো উপলব্ধ
112 নাম : দিলিপ ভণ্ডাৰী পিতাৰ নাম: ডালিম ভণ্ডাৰী ঘৰ নং : ৯৬৬ বয়স : 34 লিঙ্গ : পুৰুষ	LDT0135814 ফটো উপলব্ধ	113 নাম : সঞ্জীৱ ভণ্ডাৰী পিতাৰ নাম: ডালিম ভণ্ডাৰী ঘৰ নং : ৯৬৬ বয়স : 32 লিঙ্গ : পুৰুষ	LDT0135384 ফটো উপলব্ধ	114 নাম : ৰুক্মিণী বৰাল স্বামীৰ নাম: ধমকলাল বৰাল ঘৰ নং : ৯৬৭ বয়স : 67 লিঙ্গ : মহিলা	LDT1420504 ফটো উপলব্ধ
115 নাম : মতিলাল বৰাল পিতাৰ নাম: ধমক লাল বৰাল ঘৰ নং : ৯৬৭ বয়স : 54 লিঙ্গ : পুৰুষ	LDT1420480 ফটো উপলব্ধ	116 নাম : বাসুদেব বৰাল পিতাৰ নাম: ধমকলাল বৰাল ঘৰ নং : ৯৬৭ বয়স : 47 লিঙ্গ : পুৰুষ	LDT1420515 ফটো উপলব্ধ	117 নাম : দিলীপ বৰাল পিতাৰ নাম: ধমকলাল বৰাল ঘৰ নং : ৯৬৭ বয়স : 41 লিঙ্গ : পুৰুষ	LDT1420526 ফটো উপলব্ধ
118 নাম : গংগা দেৱী স্বামীৰ নাম: বাসুদেব বৰাল ঘৰ নং : ৯৬৭ বয়স : 41 লিঙ্গ : মহিলা	LDT1420479 ফটো উপলব্ধ	119 নাম : দিপালী দেৱী স্বামীৰ নাম: দিলিপ বৰাল ঘৰ নং : ৯৬৭ বয়স : 28 লিঙ্গ : মহিলা	LDT0021949 ফটো উপলব্ধ	120 নাম : বিদ্যা বৰাল স্বামীৰ নাম: মতিলাল বৰাল ঘৰ নং : ৯৬৭ বয়স : 26 লিঙ্গ : মহিলা	LDT1420491 ফটো উপলব্ধ



121 নাম : ঋতেশ্বৰ নাৰ্জাৰী পিতাৰ নাম : মঙ্গল নাৰ্জাৰী ঘৰ নং : ৯৬৮ বয়স : 40 লিঙ্গ : পুৰুষ	LDT1420559 ফটো উপলব্ধ	122 নাম : জয়ন্তী নাৰ্জাৰী স্বামীৰ নাম : ঋতেশ্বৰ নাৰ্জাৰী ঘৰ নং : ৯৬৮ বয়স : 37 লিঙ্গ : মহিলা	LDT1420560 ফটো উপলব্ধ	123 নাম : দেবেশ্বৰী দৈমাৰী স্বামীৰ নাম : বাৰ্জেশ দৈমাৰী ঘৰ নং : ৯৬৯ বয়স : 43 লিঙ্গ : মহিলা	LDT1420593 ফটো উপলব্ধ
124 নাম : বাৰ্জেশ দৈমাৰী পিতাৰ নাম : পোৱাল দৈমাৰী ঘৰ নং : ৯৬৯ বয়স : 41 লিঙ্গ : পুৰুষ	LDT0397612 ফটো উপলব্ধ	125 নাম : সাবিত্ৰী দৈমাৰী পিতাৰ নাম : বাৰ্জেশ দৈমাৰী ঘৰ নং : ৯৬৯ বয়স : 26 লিঙ্গ : মহিলা	LDT0224725 ফটো উপলব্ধ	126 নাম : বৰ্ণালী দৈমাৰী পিতাৰ নাম : বাৰ্জেশ দৈমাৰী ঘৰ নং : 969 বয়স : 21 লিঙ্গ : মহিলা	NZZ0001867 ফটো উপলব্ধ
E 127 নাম : ব্ৰাহ্মণী দৈমাৰী স্বামীৰ নাম : থানেশ্বৰ দৈমাৰী ঘৰ নং : ৯৭০ বয়স : 75 লিঙ্গ : মহিলা	LDT1420628 ফটো উপলব্ধ	128 নাম : ৰোহিতা দৈমাৰী পিতাৰ নাম : থানেশ্বৰ দৈমাৰী ঘৰ নং : ৯৭০ বয়স : 47 লিঙ্গ : মহিলা	LDT1420639 ফটো উপলব্ধ	E 129 নাম : দীনেশ দৈমাৰী মাতৃৰ নাম : ব্ৰাহ্মণী দৈমাৰী ঘৰ নং : ৯৭০ বয়স : ৪9 লিঙ্গ : পুৰুষ	LDT0022699 ফটো উপলব্ধ
130 নাম : মঞ্জু দৈমাৰী স্বামীৰ নাম : দীনেশ দৈমাৰী ঘৰ নং : ৯৭০ বয়স : 36 লিঙ্গ : মহিলা	LDT1420651 ফটো উপলব্ধ	131 নাম : গোবিন নাৰ্জাৰী পিতাৰ নাম : গঞ্জু নাৰ্জাৰী ঘৰ নং : ৯৭১ বয়স : 47 লিঙ্গ : পুৰুষ	LDT1420673 ফটো উপলব্ধ	132 নাম : ওমবাৰী নাৰ্জাৰী স্বামীৰ নাম : গোবিন নাৰ্জাৰী ঘৰ নং : ৯৭১ বয়স : 43 লিঙ্গ : মহিলা	LDT1420684 ফটো উপলব্ধ
E 133 নাম : কমলা দৈমাৰী পিতাৰ নাম : গুৰাল দৈমাৰী ঘৰ নং : ৯৭২ বয়স : 77 লিঙ্গ : পুৰুষ	LDT1420695 ফটো উপলব্ধ	134 নাম : ফটুকী দৈমাৰী স্বামীৰ নাম : কমলা দৈমাৰী ঘৰ নং : ৯৭২ বয়স : 72 লিঙ্গ : মহিলা	LDT1420708 ফটো উপলব্ধ	135 নাম : মহেন্দ্ৰ দৈমাৰী পিতাৰ নাম : কমলা দৈমাৰী ঘৰ নং : ৯৭২ বয়স : 39 লিঙ্গ : পুৰুষ	LDT1420719 ফটো উপলব্ধ
136 নাম : ভক্তি দৈমাৰী পিতাৰ নাম : কমলা দৈমাৰী ঘৰ নং : ৯৭২ বয়স : 34 লিঙ্গ : মহিলা	LDT1420731 ফটো উপলব্ধ	137 নাম : কাজেক দৈমাৰী স্বামীৰ নাম : মহেন্দ্ৰ দৈমাৰী ঘৰ নং : ৯৭২ বয়স : 33 লিঙ্গ : মহিলা	LDT1420720 ফটো উপলব্ধ	138 নাম : তিলেশ্বৰী ফাদামাৰী স্বামীৰ নাম : লাম্ফা ফাদামাৰী ঘৰ নং : 973 বয়স : 72 লিঙ্গ : মহিলা	NZZ0093393 ফটো উপলব্ধ
139 নাম : স্বৰ্গশ্ৰী ফাদামাৰী পিতাৰ নাম : লাম্ফা ফাদামাৰী ঘৰ নং : ৯৭৩ বয়স : 49 লিঙ্গ : মহিলা	LDT1420800 ফটো উপলব্ধ	140 নাম : বাৰ্জেন ফাদামাৰী পিতাৰ নাম : লাম্ফা ফাদামাৰী ঘৰ নং : ৯৭৩ বয়স : 47 লিঙ্গ : পুৰুষ	LDT1420811 ফটো উপলব্ধ	141 নাম : কালিমন ফাদামাৰী পিতাৰ নাম : লাম্ফা ফাদামাৰী ঘৰ নং : ৯৭৩ বয়স : 46 লিঙ্গ : পুৰুষ	LDT1420764 ফটো উপলব্ধ
142 নাম : অনামিকা ফাদামাৰী স্বামীৰ নাম : সুৰেশ ফাদামাৰী ঘৰ নং : 973 বয়স : 44 লিঙ্গ : মহিলা	CQG1060588 ফটো উপলব্ধ	143 নাম : গীতা ফাদামাৰী স্বামীৰ নাম : কালিমন ফাদামাৰী ঘৰ নং : ৯৭৩ বয়স : 42 লিঙ্গ : মহিলা	LDT1420775 ফটো উপলব্ধ	144 নাম : সুৰেশ ফাদামাৰী পিতাৰ নাম : লাম্ফা ফাদামাৰী ঘৰ নং : ৯৭৩ বয়স : 37 লিঙ্গ : পুৰুষ	LDT1420822 ফটো উপলব্ধ
145 নাম : সন্জীব ফাদামাৰী মাতৃৰ নাম : তিলেশ্বৰী ফাদামাৰী ঘৰ নং : ৯৭৩ বয়স : 33 লিঙ্গ : পুৰুষ	LDT0024497 ফটো উপলব্ধ	146 নাম : নিতা ফাদামাৰী স্বামীৰ নাম : সন্জীব ফাদামাৰী ঘৰ নং : ৯৭৩ বয়স : 29 লিঙ্গ : মহিলা	LDT0106344 ফটো উপলব্ধ	147 নাম : কৃষ্ণা ফাদামাৰী পিতাৰ নাম : কালিমন ফাদামাৰী ঘৰ নং : ৯৭৩ বয়স : 23 লিঙ্গ : মহিলা	LDT0502484 ফটো উপলব্ধ
148 নাম : তুলেম দৈমাৰী স্বামীৰ নাম : জোগেন দৈমাৰী ঘৰ নং : ৯৭৪ বয়স : 58 লিঙ্গ : মহিলা	LDT1420844 ফটো উপলব্ধ	149 নাম : জোগেন দৈমাৰী পিতাৰ নাম : গোবাল দৈমাৰী ঘৰ নং : ৯৭৪ বয়স : 52 লিঙ্গ : পুৰুষ	LDT1420833 ফটো উপলব্ধ	150 নাম : লিলিমা দৈমাৰী স্বামীৰ নাম : চোছেন দৈমাৰী ঘৰ নং : ৯৭৪ বয়স : 37 লিঙ্গ : মহিলা	LDT0135665 ফটো উপলব্ধ



151 নাম : চুচেন দৈমাৰী পিতাৰ নাম: যোগেন দৈমাৰী ঘৰ নং : ৯৭৪ বয়স : 34 লিঙ্গ : পুৰুষ	LDT0025098 ফটো উপলব্ধ	152 নাম : পংকজ দৈমাৰী পিতাৰ নাম: যোগেন দৈমাৰী ঘৰ নং : ৯৭৪ বয়স : 33 লিঙ্গ : পুৰুষ	LDT0025148 ফটো উপলব্ধ	153 নাম : প্ৰদীপ দৈমাৰী পিতাৰ নাম: যোগেন দৈমাৰী ঘৰ নং : 974 বয়স : 29 লিঙ্গ : পুৰুষ	LDT0217034 ফটো উপলব্ধ
E 154 নাম : হোমেশ্বৰ দৈমাৰী পিতাৰ নাম: গোবাল দৈমাৰী ঘৰ নং : ৯৭৫ বয়স : 53 লিঙ্গ : পুৰুষ	LDT1420855 ফটো উপলব্ধ	155 নাম : মীৰ দৈমাৰী স্বামীৰ নাম: হোমেশ্বৰ দৈমাৰী ঘৰ নং : ৯৭৫ বয়স : 49 লিঙ্গ : মহিলা	LDT1420866 ফটো উপলব্ধ	S 156 নাম : চুনিতা দৈমাৰী পিতাৰ নাম: হোমেশ্বৰ দৈমাৰী ঘৰ নং : ৯৭৫ বয়স : 31 লিঙ্গ : মহিলা	LDT0025536 ফটো উপলব্ধ
157 নাম : অচিম দৈমাৰী পিতাৰ নাম: হোমেশ্বৰ দৈমাৰী ঘৰ নং : ৯৭৫ বয়স : 30 লিঙ্গ : পুৰুষ	LDT0025569 ফটো উপলব্ধ	158 নাম : কৰন দৈমাৰী পিতাৰ নাম: নন্দেশ্বৰ দৈমাৰী ঘৰ নং : ৯৭৫ বয়স : 29 লিঙ্গ : পুৰুষ	LDT0135293 ফটো উপলব্ধ	159 নাম : কৰিশা দৈমাৰী স্বামীৰ নাম: অখিম দৈমাৰী ঘৰ নং : ৯৭৫ বয়স : 23 লিঙ্গ : মহিলা	LDT0474486 ফটো উপলব্ধ
160 নাম : জমুনা দৈমাৰী স্বামীৰ নাম: কৰণ দৈমাৰী ঘৰ নং : 975 বয়স : 23 লিঙ্গ : মহিলা	LDT7253461 ফটো উপলব্ধ	161 নাম : নন্দেশ্বৰ দৈমাৰী পিতাৰ নাম: থানেশ্বৰ দৈমাৰী ঘৰ নং : ৯৭৬ বয়স : 47 লিঙ্গ : পুৰুষ	LDT1420877 ফটো উপলব্ধ	162 নাম : কবিতা বসুমতাৰী স্বামীৰ নাম: অনিল বসুমতাৰী ঘৰ নং : ৯৭৭ বয়স : 47 লিঙ্গ : মহিলা	LDT1420902 ফটো উপলব্ধ
163 নাম : বিবাৰী বসুমতাৰী পিতাৰ নাম: অনিল বসুমতাৰী ঘৰ নং : ৯৭৭ বয়স : 35 লিঙ্গ : মহিলা	LDT0007152 ফটো উপলব্ধ	164 নাম : সঞ্জীৱ বসুমতাৰী পিতাৰ নাম: অনিল বসুমতাৰী ঘৰ নং : ৯৭৭ বয়স : 31 লিঙ্গ : পুৰুষ	LDT0140749 ফটো উপলব্ধ	165 নাম : দীপক বসুমতাৰী পিতাৰ নাম: অনিল বসুমতাৰী ঘৰ নং : 977 বয়স : 30 লিঙ্গ : পুৰুষ	LDT0385161 ফটো উপলব্ধ
166 নাম : ৰাজীৱ বসুমতাৰী পিতাৰ নাম: অনিল বসুমতাৰী ঘৰ নং : 977 বয়স : 30 লিঙ্গ : পুৰুষ	LDT0382903 ফটো উপলব্ধ	167 নাম : ৰবীনা বসুমতাৰী স্বামীৰ নাম: দীপক বসুমতাৰী ঘৰ নং : 977 বয়স : 25 লিঙ্গ : মহিলা	LDT0383299 ফটো উপলব্ধ	168 নাম : সৰমাই নাৰ্জাৰী স্বামীৰ নাম: দেবৰাম নাৰ্জাৰী ঘৰ নং : ৯৭৮ বয়স : 72 লিঙ্গ : মহিলা	LDT1420913 ফটো উপলব্ধ
169 নাম : প্ৰদীপ নাৰ্জাৰী পিতাৰ নাম: দেবৰাম নাৰ্জাৰী ঘৰ নং : ৯৭৮ বয়স : 41 লিঙ্গ : পুৰুষ	LDT1420924 ফটো উপলব্ধ	170 নাম : খান্দি নাৰ্জাৰী স্বামীৰ নাম: প্ৰদীপ নাৰ্জাৰী ঘৰ নং : ৯৭৮ বয়স : 39 লিঙ্গ : মহিলা	LDT0140798 ফটো উপলব্ধ	171 নাম : আনিমা ৰাভা পিতাৰ নাম: আনন্দ ৰাভা ঘৰ নং : ৯৭৮ বয়স : 28 লিঙ্গ : মহিলা	LDT0106542 ফটো উপলব্ধ
172 নাম : আনন্দ ৰাভা পিতাৰ নাম: পুৰাৰাম ৰাভা ঘৰ নং : ৯৭৯ বয়স : 72 লিঙ্গ : পুৰুষ	LDT1420946 ফটো উপলব্ধ	173 নাম : নুমলী ৰাভা স্বামীৰ নাম: আনন্দ ৰাভা ঘৰ নং : ৯৭৯ বয়স : 72 লিঙ্গ : মহিলা	LDT1420957 ফটো উপলব্ধ	174 নাম : ৰাজেশ ৰাভা পিতাৰ নাম: আনন্দ ৰাভা ঘৰ নং : ৯৭৯ বয়স : 40 লিঙ্গ : পুৰুষ	LDT1420968 ফটো উপলব্ধ
175 নাম : মনেশ্বৰী ৰাভা স্বামীৰ নাম: ৰাজেশ ৰাভা ঘৰ নং : ৯৭৯ বয়স : 36 লিঙ্গ : মহিলা	LDT1420979 ফটো উপলব্ধ	176 নাম : সাবুৰা ইংতী পিতাৰ নাম: বাপুৰাম ইংতি ঘৰ নং : ৯৮০ বয়স : 56 লিঙ্গ : পুৰুষ	LDT1421018 ফটো উপলব্ধ	177 নাম : বিজয় বসুমতাৰী পিতাৰ নাম: গঠী বসুমতাৰী ঘৰ নং : ৯৮০ বয়স : 55 লিঙ্গ : পুৰুষ	LDT1420980 ফটো উপলব্ধ
178 নাম : চৰনম দৈমাৰী বসুমতাৰী স্বামীৰ নাম: বৃটমল বসুমতাৰী ঘৰ নং : ৯৮০ বয়স : 46 লিঙ্গ : মহিলা	LDT0488205 ফটো উপলব্ধ	179 নাম : বৃটমল বসুমতাৰী পিতাৰ নাম: বিজয় বসুমতাৰী ঘৰ নং : ৯৮০ বয়স : 38 লিঙ্গ : পুৰুষ	LDT1424904 ফটো উপলব্ধ	180 নাম : জয়ন্তী দৈমাৰী পিতাৰ নাম: বিজয় বসুমতাৰী ঘৰ নং : ৯৮০ বয়স : 36 লিঙ্গ : মহিলা	LDT1421007 ফটো উপলব্ধ



181 নাম : বৃন্দীৰ ইংতিপী পিতাৰ নাম : ছবুৰা ইংতি ঘৰ নং : 980 বয়স : 21 লিঙ্গ : মহিলা	NZZ0065011 ফটো উপলব্ধ	182 নাম : গোপাল বসুমতাৰী পিতাৰ নাম : গঠে বসুমতাৰী ঘৰ নং : ৯৮১ বয়স : 48 লিঙ্গ : পুৰুষ	LDT1421029 ফটো উপলব্ধ	183 নাম : লক্ষ্মেশ্বৰী বসুমতাৰী স্বামীৰ নাম : গোপাল বসুমতাৰী ঘৰ নং : ৯৮১ বয়স : 41 লিঙ্গ : মহিলা	LDT1421030 ফটো উপলব্ধ
S 184 নাম : জুনালি বহুমতাৰী পিতাৰ নাম : গোপাল বহুমতাৰী ঘৰ নং : ৯৮১ বয়স : 31 লিঙ্গ : মহিলা	LDT0028308 ফটো উপলব্ধ	S 185 নাম : মিনাতি বহুমতাৰী পিতাৰ নাম : গোপাল বহুমতাৰী ঘৰ নং : ৯৮১ বয়স : 30 লিঙ্গ : মহিলা	LDT0028357 ফটো উপলব্ধ	186 নাম : মামণী বসুমতাৰী পিতাৰ নাম : গোপাল বসুমতাৰী ঘৰ নং : ৯৮১ বয়স : 24 লিঙ্গ : মহিলা	LDT0295444 ফটো উপলব্ধ
187 নাম : জয়শী ৰাভা পিতাৰ নাম : বিজয় ৰাভা ঘৰ নং : ৯৮২ বয়স : 62 লিঙ্গ : মহিলা	LDT1421085 ফটো উপলব্ধ	188 নাম : বিজয় ৰাভা পিতাৰ নাম : মনিলাল ৰাভা ঘৰ নং : ৯৮২ বয়স : 57 লিঙ্গ : পুৰুষ	LDT1421074 ফটো উপলব্ধ	S 189 নাম : অঞ্জলি ৰাভা পিতাৰ নাম : বিজয় ৰাভা ঘৰ নং : ৯৮২ বয়স : 38 লিঙ্গ : মহিলা	LDT1421096 ফটো উপলব্ধ
190 নাম : অজয় বসুমতাৰী পিতাৰ নাম : মনিলাল বসুমতাৰী ঘৰ নং : ৯৮৩ বয়স : 57 লিঙ্গ : পুৰুষ	LDT1421110 ফটো উপলব্ধ	191 নাম : সুনীতা বসুমতাৰী স্বামীৰ নাম : অজয় বসুমতাৰী ঘৰ নং : ৯৮৩ বয়স : 47 লিঙ্গ : মহিলা	LDT1421121 ফটো উপলব্ধ	192 নাম : বিবাহ ৰাভা পিতাৰ নাম : ৰাজেন ৰাভা ঘৰ নং : ৯৮৩ বয়স : 29 লিঙ্গ : মহিলা	LDT0141986 ফটো উপলব্ধ
193 নাম : বিতপন বসুমতাৰী পিতাৰ নাম : অজয় বসুমতাৰী ঘৰ নং : ৯৮৩ বয়স : 25 লিঙ্গ : পুৰুষ	LDT0295451 ফটো উপলব্ধ	194 নাম : নিকুমনি বসুমতাৰী পিতাৰ নাম : অজয় বসুমতাৰী ঘৰ নং : 983 বয়স : 22 লিঙ্গ : মহিলা	NZZ0027185 ফটো উপলব্ধ	195 নাম : ৰাজেন ৰাভা পিতাৰ নাম : মনিলাল ৰাভা ঘৰ নং : ৯৮৪ বয়স : 52 লিঙ্গ : পুৰুষ	LDT1421132 ফটো উপলব্ধ
196 নাম : মালতী ৰাভা স্বামীৰ নাম : ৰাজেন ৰাভা ঘৰ নং : ৯৮৪ বয়স : 49 লিঙ্গ : মহিলা	LDT1421143 ফটো উপলব্ধ	E 197 নাম : লক্ষ্মেশ্বৰী নাৰ্জাৰী স্বামীৰ নাম : তিলক নাৰ্জাৰী ঘৰ নং : ৯৮৫ বয়স : 83 লিঙ্গ : মহিলা	LDT1421154 ফটো উপলব্ধ	198 নাম : ৰমন নাৰ্জাৰী পিতাৰ নাম : গঙ্গাৰাম নাৰ্জাৰী ঘৰ নং : ৯৮৬ বয়স : 61 লিঙ্গ : পুৰুষ	LDT1421165 ফটো উপলব্ধ
199 নাম : জয়ন্তী নাৰ্জাৰী স্বামীৰ নাম : ৰমন নাৰ্জাৰী ঘৰ নং : ৯৮৬ বয়স : 59 লিঙ্গ : মহিলা	LDT1421176 ফটো উপলব্ধ	200 নাম : পলিনা নাৰ্জাৰী স্বামীৰ নাম : বিশ্বজিৎ নাৰ্জাৰী ঘৰ নং : 986 বয়স : 36 লিঙ্গ : মহিলা	LDT0295600 ফটো উপলব্ধ	201 নাম : ৰতন নাৰ্জাৰী পিতাৰ নাম : ৰমন নাৰ্জাৰী ঘৰ নং : ৯৮৬ বয়স : 33 লিঙ্গ : পুৰুষ	LDT1421201 ফটো উপলব্ধ
202 নাম : বিবাহী নাৰ্জাৰী পিতাৰ নাম : ৰমন নাৰ্জাৰী ঘৰ নং : 986 বয়স : 29 লিঙ্গ : মহিলা	LDT0029645 ফটো উপলব্ধ	203 নাম : জয়া নাৰ্জাৰী স্বামীৰ নাম : ৰজন নাৰ্জাৰী ঘৰ নং : 986 বয়স : 29 লিঙ্গ : মহিলা	LDT0029637 ফটো উপলব্ধ	204 নাম : ৰবিনা নাৰ্জাৰী পিতাৰ নাম : ৰমন নাৰ্জাৰী ঘৰ নং : ৯৮৬ বয়স : 24 লিঙ্গ : মহিলা	LDT0295576 ফটো উপলব্ধ
205 নাম : মুনি মাৰি স্বামীৰ নাম : চনু মাৰি ঘৰ নং : ৯৮৭ বয়স : 90 লিঙ্গ : মহিলা	LDT1421234 ফটো উপলব্ধ	206 নাম : চনু মাৰি পিতাৰ নাম : এতোবা মাৰি ঘৰ নং : ৯৮৭ বয়স : 86 লিঙ্গ : পুৰুষ	LDT1421223 ফটো উপলব্ধ	207 নাম : চৰন মাৰি পিতাৰ নাম : চনু মাৰি ঘৰ নং : ৯৮৭ বয়স : 65 লিঙ্গ : পুৰুষ	LDT1421245 ফটো উপলব্ধ
208 নাম : কাৰ্তিক মাৰি পিতাৰ নাম : চনু মাৰি ঘৰ নং : ৯৮৭ বয়স : 47 লিঙ্গ : পুৰুষ	LDT1421289 ফটো উপলব্ধ	209 নাম : ৰঘনাথ মাৰি পিতাৰ নাম : চনু মাৰি ঘৰ নং : ৯৮৭ বয়স : 46 লিঙ্গ : পুৰুষ	LDT1421267 ফটো উপলব্ধ	210 নাম : দেবাৰী মাৰি স্বামীৰ নাম : চৰন মাৰি ঘৰ নং : ৯৮৭ বয়স : 44 লিঙ্গ : মহিলা	LDT1421256 ফটো উপলব্ধ



211 নাম : সুনিতা মাঝি স্বামীৰ নাম: কাতিক মাঝি ঘৰ নং : ৯৮৭ বয়স : 44 লিঙ্গ : মহিলা	LDT1421212 ফটো উপলব্ধ	212 নাম : গীতা মাঝি স্বামীৰ নাম: বধুনাথ মাঝি ঘৰ নং : ৯৮৭ বয়স : 37 লিঙ্গ : মহিলা	LDT1421278 ফটো উপলব্ধ	213 নাম : আহিন মাঝি পিতাৰ নাম: চৰন মাঝি ঘৰ নং : 987 বয়স : 28 লিঙ্গ : পুৰুষ	NZZ0084855 ফটো উপলব্ধ
214 নাম : ৰূপন মাঝী পিতাৰ নাম: বধুনাথ মাঝী ঘৰ নং : ৯৮৭ বয়স : 26 লিঙ্গ : পুৰুষ	LDT0316448 ফটো উপলব্ধ	215 নাম : সোমাৰী মাঝী স্বামীৰ নাম: ৰূপন মাঝী ঘৰ নং : ৯৮৭ বয়স : 25 লিঙ্গ : মহিলা	LDT0316455 ফটো উপলব্ধ	216 নাম : পাৰ্বতী চৰুৰ স্বামীৰ নাম: আহিন মাঝি ঘৰ নং : 987 বয়স : 24 লিঙ্গ : মহিলা	NZZ0084772 ফটো উপলব্ধ
217 নাম : কাদম চিংনাৰপী স্বামীৰ নাম: জঞ্জি ইংটি ঘৰ নং : ৯৮৮ বয়স : 64 লিঙ্গ : মহিলা	LDT1421303 ফটো উপলব্ধ	218 নাম : জঞ্জি ইংটি পিতাৰ নাম: পংজি ইংটি ঘৰ নং : ৯৮৮ বয়স : 62 লিঙ্গ : পুৰুষ	LDT1421290 ফটো উপলব্ধ	219 নাম : মনোজ ইংতি পিতাৰ নাম: জনজি ইংতি ঘৰ নং : ৯৮৮ বয়স : 29 লিঙ্গ : পুৰুষ	LDT0397547 ফটো উপলব্ধ
220 নাম : শেৱালী তেৰনপী স্বামীৰ নাম: আনন ইংতি ঘৰ নং : ৯৮৮ বয়স : 29 লিঙ্গ : মহিলা	LDT0280842 ফটো উপলব্ধ	221 নাম : আনন্দ ইংতি পিতাৰ নাম: জনজি ইংতি ঘৰ নং : ৯৮৮ বয়স : 26 লিঙ্গ : পুৰুষ	LDT0397570 ফটো উপলব্ধ	222 নাম : জিত্তাৰী চিংনাৰপী স্বামীৰ নাম: মনোজ ইংতি ঘৰ নং : ৯৮৮ বয়স : 22 লিঙ্গ : মহিলা	LDT0502658 ফটো উপলব্ধ
223 নাম : বাদুৰ ৰংপি পিতাৰ নাম: শংবাৰ ৰংপি ঘৰ নং : ৯৮৯ বয়স : 52 লিঙ্গ : পুৰুষ	LDT1421314 ফটো উপলব্ধ	224 নাম : কাচাং চিংনাৰপী স্বামীৰ নাম: বাদুৰ ৰংপি ঘৰ নং : ৯৮৯ বয়স : 49 লিঙ্গ : মহিলা	LDT1421325 ফটো উপলব্ধ	225 নাম : ৰাজেন ৰংপি পিতাৰ নাম: বাদুৰ ৰংপি ঘৰ নং : ৯৮৯ বয়স : 38 লিঙ্গ : পুৰুষ	LDT1503840 ফটো উপলব্ধ
226 নাম : অজয় ৰংপি পিতাৰ নাম: বাদুৰ ৰংপি ঘৰ নং : ৯৮৯ বয়স : 33 লিঙ্গ : পুৰুষ	LDT1503839 ফটো উপলব্ধ	227 নাম : ৰেন টকবিপী স্বামীৰ নাম: ৰাজেন ৰংপি ঘৰ নং : ৯৮৯ বয়স : 32 লিঙ্গ : মহিলা	LDT0424515 ফটো উপলব্ধ	228 নাম : বিনজ ৰংপি পিতাৰ নাম: বাদুৰ ৰংপি ঘৰ নং : ৯৮৯ বয়স : 31 লিঙ্গ : পুৰুষ	LDT1503657 ফটো উপলব্ধ
229 নাম : জোনালী তিমুংপী স্বামীৰ নাম: অজয় ৰংপি ঘৰ নং : ৯৮৯ বয়স : 28 লিঙ্গ : মহিলা	LDT0420273 ফটো উপলব্ধ	230 নাম : কাচে বেপী স্বামীৰ নাম: জগেন ৰংফাৰ ঘৰ নং : ৯৯০ বয়স : 51 লিঙ্গ : মহিলা	LDT1421358 ফটো উপলব্ধ	231 নাম : ছাৰসিং ৰংফাৰ পিতাৰ নাম: হাৰ ৰংফাৰ ঘৰ নং : 990 বয়স : 47 লিঙ্গ : পুৰুষ	LDT1503759 ফটো উপলব্ধ
232 নাম : ৰীতা ইংতিপী স্বামীৰ নাম: চাৰচিং ৰংফাৰ ঘৰ নং : 990 বয়স : 45 লিঙ্গ : মহিলা	LDT1504036 ফটো উপলব্ধ	233 নাম : সীতা তেৰন স্বামীৰ নাম: বাবু ৰংফাৰ ঘৰ নং : 990 বয়স : 29 লিঙ্গ : মহিলা	NZZ0094870 ফটো উপলব্ধ	234 নাম : বাবু ৰংফাৰ পিতাৰ নাম: জোগেন ৰংফাৰ ঘৰ নং : ৯৯০ বয়স : 28 লিঙ্গ : পুৰুষ	LDT0397638 ফটো উপলব্ধ
235 নাম : সীতা তেৰংপী স্বামীৰ নাম: চাবুৰা ইংতি ঘৰ নং : ৯৯১ বয়স : 37 লিঙ্গ : মহিলা	LDT1421370 ফটো উপলব্ধ	S 236 নাম : যোগেন ইংতি পিতাৰ নাম: বাপুৰাম ইংতি ঘৰ নং : ৯৯১ বয়স : 36 লিঙ্গ : পুৰুষ	LDT1421381 ফটো উপলব্ধ	237 নাম : বামুন পায়েং পিতাৰ নাম: লক্ষেশ্বৰ পায়েং ঘৰ নং : ৯৯২ বয়স : 51 লিঙ্গ : পুৰুষ	LDT0007154 ফটো উপলব্ধ
S 238 নাম : দেবব্ৰত পায়েং পিতাৰ নাম: লক্ষেশ্বৰ পায়েং ঘৰ নং : ৯৯২ বয়স : 45 লিঙ্গ : পুৰুষ	LDT1421438 ফটো উপলব্ধ	S 239 নাম : মনিধৰ পায়েং পিতাৰ নাম: লক্ষেশ্বৰ পায়েং ঘৰ নং : ৯৯২ বয়স : 43 লিঙ্গ : পুৰুষ	LDT1421449 ফটো উপলব্ধ	240 নাম : প্ৰিয়ংকা পায়েং স্বামীৰ নাম: বামুন পায়েং ঘৰ নং : ৯৯২ বয়স : 41 লিঙ্গ : মহিলা	LDT0007155 ফটো উপলব্ধ



S	241	LDT1421450
নাম : মাধবী পায়োং স্বামীৰ নাম : মনোজ পায়োং ঘৰ নং : ৯৯২ বয়স : 34 লিঙ্গ : মহিলা		
ফটো উপলব্ধ		

S	242	LDT0143909
নাম : পূৰ্বী পায়োং স্বামীৰ নাম : দেৱব্রত পায়োং ঘৰ নং : ৯৯২ বয়স : 34 লিঙ্গ : মহিলা		
ফটো উপলব্ধ		

	243	LDT0488189
নাম : দিপ জ্যোতি মিলি পিতাৰ নাম : উত্তম মিলি ঘৰ নং : ৯৯৪ বয়স : 23 লিঙ্গ : পুৰুষ		
ফটো উপলব্ধ		

	244	LDT1421552
নাম : লীলাধৰ নৰহ পিতাৰ নাম : কমিচন নৰহ ঘৰ নং : ৯৯৫ বয়স : 62 লিঙ্গ : পুৰুষ		
ফটো উপলব্ধ		

	245	LDT0007156
নাম : ৰঞ্জিত নৰহ পিতাৰ নাম : লীলাধৰ নৰহ ঘৰ নং : ৯৯৫ বয়স : 34 লিঙ্গ : পুৰুষ		
ফটো উপলব্ধ		

	246	LDT1503431
নাম : দিপা নৰহ স্বামীৰ নাম : ৰঞ্জিত নৰহ ঘৰ নং : ৯৯৫ বয়স : 32 লিঙ্গ : মহিলা		
ফটো উপলব্ধ		

	247	LDT1421621
নাম : চাৰথে ইংতি পিতাৰ নাম : চাৰ ইংতি ঘৰ নং : ৯৯৬ বয়স : 69 লিঙ্গ : পুৰুষ		
ফটো উপলব্ধ		

	248	LDT1421596
নাম : মালতী ৰংফাৰপী স্বামীৰ নাম : লক্ষীৰাম ইংতি ঘৰ নং : ৯৯৬ বয়স : 40 লিঙ্গ : মহিলা		
ফটো উপলব্ধ		

	249	LDT1503737
নাম : ৰামসিং ইংতি পিতাৰ নাম : লক্ষীৰাম ইংতি ঘৰ নং : ৯৯৬ বয়স : 39 লিঙ্গ : পুৰুষ		
ফটো উপলব্ধ		

S	250	LDT1421609
নাম : ৰাজেন ইংতি পিতাৰ নাম : লক্ষীৰাম ইংতি ঘৰ নং : ৯৯৬ বয়স : 38 লিঙ্গ : পুৰুষ		
ফটো উপলব্ধ		

S	251	LDT1421610
নাম : অমতা বেপী স্বামীৰ নাম : ৰাজেন ইংতি ঘৰ নং : ৯৯৬ বয়স : 36 লিঙ্গ : মহিলা		
ফটো উপলব্ধ		

	252	LDT1503715
নাম : চিকা ৰংপী স্বামীৰ নাম : ৰামচিং ইংতি ঘৰ নং : ৯৯৬ বয়স : 31 লিঙ্গ : মহিলা		
ফটো উপলব্ধ		

	253	LDT1503442
নাম : অজয় ইংতি পিতাৰ নাম : লক্ষীৰাম ইংতি ঘৰ নং : ৯৯৬ বয়স : 31 লিঙ্গ : পুৰুষ		
ফটো উপলব্ধ		

	254	LDT0316323
নাম : বাব ইংতি পিতাৰ নাম : লক্ষীৰাম ইংতি ঘৰ নং : ৯৯৬ বয়স : 31 লিঙ্গ : পুৰুষ		
ফটো উপলব্ধ		

	255	LDT1503851
নাম : পূৰ্ণিমা ৰংফাৰপী স্বামীৰ নাম : অজয় ইংতি ঘৰ নং : ৯৯৬ বয়স : 30 লিঙ্গ : মহিলা		
ফটো উপলব্ধ		

	256	LDT0424671
নাম : জহন ইংতি পিতাৰ নাম : ৰাজেন ইংতি ঘৰ নং : ৯৯৬ বয়স : 25 লিঙ্গ : পুৰুষ		
ফটো উপলব্ধ		

	257	LDT1421643
নাম : কাৰে ইংতিপী স্বামীৰ নাম : পাটৰ তিমুং ঘৰ নং : ৯৯৭ বয়স : 60 লিঙ্গ : মহিলা		
ফটো উপলব্ধ		

	258	LDT1421654
নাম : সাৰসিং তিমুং পিতাৰ নাম : পাটৰ তিমুং ঘৰ নং : ৯৯৭ বয়স : 40 লিঙ্গ : পুৰুষ		
ফটো উপলব্ধ		

	259	LDT1421665
নাম : বিজয় তিমুং পিতাৰ নাম : পাটৰ তিমুং ঘৰ নং : ৯৯৭ বয়স : 38 লিঙ্গ : পুৰুষ		
ফটো উপলব্ধ		

	260	LDT1421676
নাম : অঞ্জলী ইংতিপী স্বামীৰ নাম : চাৰচিং তিমুং ঘৰ নং : ৯৯৭ বয়স : 34 লিঙ্গ : মহিলা		
ফটো উপলব্ধ		

	261	LDT1421687
নাম : বীৰেন তিমুং পিতাৰ নাম : পাটৰ তিমুং ঘৰ নং : ৯৯৮ বয়স : 45 লিঙ্গ : পুৰুষ		
ফটো উপলব্ধ		

	262	LDT1421698
নাম : যমুনা ইংতিপী স্বামীৰ নাম : বীৰেন তিমুং ঘৰ নং : ৯৯৮ বয়স : 41 লিঙ্গ : মহিলা		
ফটো উপলব্ধ		

	263	LDT0136010
নাম : ধৰম তিমুং পিতাৰ নাম : বীৰেন তিমুং ঘৰ নং : ৯৯৮ বয়স : 27 লিঙ্গ : পুৰুষ		
ফটো উপলব্ধ		

	264	LDT0397711
নাম : কিংকল লিম্বু পিতাৰ নাম : জিতেন্দ্ৰ লিম্বু ঘৰ নং : ৯৯৮ বয়স : 26 লিঙ্গ : পুৰুষ		
ফটো উপলব্ধ		

	265	LDT0033209
নাম : কাচে এপী অন্যান্য : মানসিং ফাংচ ঘৰ নং : ১০০০ বয়স : 55 লিঙ্গ : মহিলা		
ফটো উপলব্ধ		

	266	LDT1421701
নাম : মনসিং ফাংচৌ পিতাৰ নাম : মনসিং ফাংচৌ ঘৰ নং : ১০০০ বয়স : 50 লিঙ্গ : পুৰুষ		
ফটো উপলব্ধ		

	267	LDT1421712
নাম : কাবন ইংতিপী স্বামীৰ নাম : মনসিং ফাংচৌ ঘৰ নং : ১০০০ বয়স : 31 লিঙ্গ : মহিলা		
ফটো উপলব্ধ		

	268	LDT0224659
নাম : বাৰেব ফাংচ পিতাৰ নাম : হেমন্ত ফাংচ ঘৰ নং : ১০০০ বয়স : 25 লিঙ্গ : পুৰুষ		
ফটো উপলব্ধ		

	269	LDT0475194
নাম : দেবেন ফাংচৌ পিতাৰ নাম : হেমন্ত ফাংচৌ ঘৰ নং : ১০০০ বয়স : 23 লিঙ্গ : পুৰুষ		
ফটো উপলব্ধ		

	270	LDT1421723
নাম : গনেশ মাৰি পিতাৰ নাম : চুনু মাৰি ঘৰ নং : ১০০১ বয়স : 47 লিঙ্গ : পুৰুষ		
ফটো উপলব্ধ		



271 নাম : পতুলি মাৰি স্বামীৰ নাম: গনেশ মাৰি ঘৰ নং : ১০০১ বয়স : 42 লিঙ্গ : মহিলা	LDT1421734 ফটো উপলব্ধ	272 নাম : ধুন মাৰি পিতাৰ নাম: গনেশ মাৰি ঘৰ নং : 1001 বয়স : 22 লিঙ্গ : পুৰুষ	NZZ0001933 ফটো উপলব্ধ	273 নাম : লক্ষীৰাম মাৰি পিতাৰ নাম: গনেশ মাৰি ঘৰ নং : 1001 বয়স : 20 লিঙ্গ : পুৰুষ	NZZ0001917 ফটো উপলব্ধ
274 নাম : মেনসিং ইংতি পিতাৰ নাম: পংজি ইংতি ঘৰ নং : ১০০২ বয়স : 47 লিঙ্গ : পুৰুষ	LDT1421745 ফটো উপলব্ধ	275 নাম : মিৰিনা ইংতি স্বামীৰ নাম: মেনসিং ইংতি ঘৰ নং : ১০০২ বয়স : 42 লিঙ্গ : মহিলা	LDT1421756 ফটো উপলব্ধ	# 276 নাম : চাৰছিং ইংতি পিতাৰ নাম: মেনছিং ইংতি ঘৰ নং : ১০০২ বয়স : 29 লিঙ্গ : পুৰুষ	LDT0033738 ফটো উপলব্ধ
277 নাম : আশা ইংতিপী পিতাৰ নাম: মেনসিং ইংতি ঘৰ নং : ১০০২ বয়স : 24 লিঙ্গ : পুৰুষ	LDT0316356 ফটো উপলব্ধ	278 নাম : যোগেশ্বৰ ইংতি পিতাৰ নাম: মেনসিং ইংতি ঘৰ নং : 1002 বয়স : 21 লিঙ্গ : পুৰুষ	LDT7253446 ফটো উপলব্ধ	279 নাম : কাজিৰুৰ ৰংহাপি স্বামীৰ নাম: বুৰা বে ঘৰ নং : ১০০৩ বয়স : 58 লিঙ্গ : মহিলা	LDT1421767 ফটো উপলব্ধ
280 নাম : পানীৰাম বে পিতাৰ নাম: বুৰা বে ঘৰ নং : ১০০৩ বয়স : 35 লিঙ্গ : পুৰুষ	LDT1421778 ফটো উপলব্ধ	281 নাম : ৰেখা তৰনুপী স্বামীৰ নাম: পানীৰাম বে ঘৰ নং : ১০০৩ বয়স : 33 লিঙ্গ : মহিলা	LDT1421789 ফটো উপলব্ধ	282 নাম : কাৰে তেৰাংপি স্বামীৰ নাম: ভীম সিং তিশ্য ঘৰ নং : ১০৫৬ বয়স : 46 লিঙ্গ : মহিলা	LDT1423343 ফটো উপলব্ধ
E 283 নাম : কানীয়া তকৰি পিতাৰ নাম: কানীয়া তকৰি ঘৰ নং : ১০৫৭ বয়স : 60 লিঙ্গ : পুৰুষ	LDT1423354 ফটো উপলব্ধ	284 নাম : কাবন ইংতিপী স্বামীৰ নাম: কানীয়া তকৰি ঘৰ নং : ১০৫৭ বয়স : 57 লিঙ্গ : মহিলা	LDT1423365 ফটো উপলব্ধ	285 নাম : কাজিৰ হাঞ্চোপী স্বামীৰ নাম: চদাৰ টকৰি ঘৰ নং : ১০৫৭ বয়স : 44 লিঙ্গ : মহিলা	LDT1423401 ফটো উপলব্ধ
286 নাম : সঞ্জয় তকৰি পিতাৰ নাম: কানীয়া তকৰি ঘৰ নং : ১০৫৭ বয়স : 40 লিঙ্গ : পুৰুষ	LDT1423376 ফটো উপলব্ধ	287 নাম : বাচাপী ইংতিপী স্বামীৰ নাম: সঞ্জয় তকৰি ঘৰ নং : ১০৫৭ বয়স : 33 লিঙ্গ : মহিলা	LDT1423387 ফটো উপলব্ধ	288 নাম : কৃষ্ণা টকৰিপী পিতাৰ নাম: যোগেন টকৰী ঘৰ নং : ১০৫৭ বয়স : 25 লিঙ্গ : মহিলা	LDT0280859 ফটো উপলব্ধ
289 নাম : বিমল টকৰি পিতাৰ নাম: বিজয় টকৰি ঘৰ নং : ১০৫৭ বয়স : 23 লিঙ্গ : পুৰুষ	LDT0486142 ফটো উপলব্ধ	290 নাম : মনজিৰা টকৰিপী পিতাৰ নাম: সঞ্জয় টকৰী ঘৰ নং : 1057 বয়স : 20 লিঙ্গ : মহিলা	NZZ0071241 ফটো উপলব্ধ	291 নাম : বিজেন টকৰি পিতাৰ নাম: কাজিৰ হাঞ্চোপী ঘৰ নং : ১০৫৮ বয়স : 31 লিঙ্গ : পুৰুষ	LDT0007165 ফটো উপলব্ধ
292 নাম : মহৰি কিলিং পিতাৰ নাম: থং কিলিং ঘৰ নং : ১০৫৯ বয়স : 49 লিঙ্গ : পুৰুষ	LDT1423412 ফটো উপলব্ধ	293 নাম : কাজৰ তেৰাংপী স্বামীৰ নাম: মহৰি কিলিং ঘৰ নং : ১০৫৯ বয়স : 49 লিঙ্গ : মহিলা	LDT1423423 ফটো উপলব্ধ	294 নাম : চাবুৰা কিলিং পিতাৰ নাম: থং কিলিং ঘৰ নং : ১০৫৯ বয়স : 39 লিঙ্গ : পুৰুষ	LDT1423434 ফটো উপলব্ধ
295 নাম : বীনা ইংতিপী স্বামীৰ নাম: চাবুৰা কিলিং ঘৰ নং : ১০৫৯ বয়স : 39 লিঙ্গ : মহিলা	LDT1423445 ফটো উপলব্ধ	296 নাম : জোনালি বেপী স্বামীৰ নাম: অৰুন ৰংহাং ঘৰ নং : 1059 বয়স : 30 লিঙ্গ : মহিলা	LDT7253495 ফটো উপলব্ধ	297 নাম : মঞ্জিত কিলিং পিতাৰ নাম: মহৰি কিলিং ঘৰ নং : ১০৫৯ বয়স : 24 লিঙ্গ : পুৰুষ	LDT0280818 ফটো উপলব্ধ
298 নাম : জনচন কিলিং পিতাৰ নাম: চাবুৰা কিলিং ঘৰ নং : ১০৫৯ বয়স : 24 লিঙ্গ : পুৰুষ	LDT0488171 ফটো উপলব্ধ	299 নাম : ভাৰতী ৰংহাংপী স্বামীৰ নাম: চিকাৰী ৰংহাং ঘৰ নং : 1059 বয়স : 22 লিঙ্গ : মহিলা	LDT7253487 ফটো উপলব্ধ	300 নাম : লাচিত ৰংহাং পিতাৰ নাম: চিকাৰী ৰংহাং ঘৰ নং : 1059 বয়স : 22 লিঙ্গ : পুৰুষ	LDT7253511 ফটো উপলব্ধ



301 নাম : কাজৰ তেৰাংপী স্বামীৰ নাম: জনচন কিলিং ঘৰ নং : 1059 বয়স : 22 লিঙ্গ : মহিলা	NZZ0084822 ফটো উপলব্ধ	302 নাম : প্ৰমিত কিলিং পিতাৰ নাম: চাবুৰা কিলিং ঘৰ নং : 1059 বয়স : 22 লিঙ্গ : পুৰুষ	NZZ0121855 ফটো উপলব্ধ	303 নাম : চাবুৰা তেৰাং পিতাৰ নাম: ভাৰ তেৰাং ঘৰ নং : 1060 বয়স : 65 লিঙ্গ : পুৰুষ	LDT1423456 ফটো উপলব্ধ
304 নাম : বানা তেৰাং পিতাৰ নাম: চাবুৰা তেৰাং ঘৰ নং : 1060 বয়স : 42 লিঙ্গ : পুৰুষ	LDT1423489 ফটো উপলব্ধ	305 নাম : কিৰন তিমুংপী স্বামীৰ নাম: বানা তেৰাং ঘৰ নং : 1060 বয়স : 42 লিঙ্গ : মহিলা	LDT1423490 ফটো উপলব্ধ	306 নাম : জয়ৰাম তেৰাং পিতাৰ নাম: চাবুৰা তেৰাং ঘৰ নং : 1060 বয়স : 39 লিঙ্গ : পুৰুষ	LDT1423503 ফটো উপলব্ধ
307 নাম : বৰদলৈ তেৰাং পিতাৰ নাম: চাবুৰা তেৰাং ঘৰ নং : 1060 বয়স : 36 লিঙ্গ : পুৰুষ	LDT1423525 ফটো উপলব্ধ	308 নাম : বিনোদ তেৰাং পিতাৰ নাম: কন তেৰাং ঘৰ নং : 1060 বয়স : 35 লিঙ্গ : পুৰুষ	LDT0007166 ফটো উপলব্ধ	309 নাম : বিনা তকবিপী স্বামীৰ নাম: জয়ৰাম তেৰাং ঘৰ নং : 1060 বয়স : 35 লিঙ্গ : মহিলা	LDT1423514 ফটো উপলব্ধ
310 নাম : মহন তেৰাং পিতাৰ নাম: বাঁচ তেৰাং ঘৰ নং : 1060 বয়স : 31 লিঙ্গ : পুৰুষ	LDT0217075 ফটো উপলব্ধ	311 নাম : মৌচুমী বংপিপী স্বামীৰ নাম: বিনোদ তেৰাং ঘৰ নং : 1060 বয়স : 31 লিঙ্গ : মহিলা	LDT0441105 ফটো উপলব্ধ	312 নাম : অনিমা টকবিপী স্বামীৰ নাম: মহন তেৰাং ঘৰ নং : 1060 বয়স : 30 লিঙ্গ : মহিলা	LDT0217083 ফটো উপলব্ধ
313 নাম : চিকা বংপিপী স্বামীৰ নাম: চাবুৰা তেৰাং ঘৰ নং : 1060 বয়স : 26 লিঙ্গ : মহিলা	LDT0280974 ফটো উপলব্ধ	314 নাম : দেনমিৰ তেৰাং পিতাৰ নাম: চাবুৰা তেৰাং ঘৰ নং : 1060 বয়স : 24 লিঙ্গ : মহিলা	LDT0440644 ফটো উপলব্ধ	315 নাম : আন্তনি বংপি পিতাৰ নাম: চাবুৰা বংপি ঘৰ নং : 1060 বয়স : 23 লিঙ্গ : পুৰুষ	LDT0316398 ফটো উপলব্ধ
316 নাম : বমেন তেৰাং পিতাৰ নাম: বানা তেৰাং ঘৰ নং : 1060 বয়স : 21 লিঙ্গ : পুৰুষ	LDT7275159 ফটো উপলব্ধ	317 নাম : কায়েট বেপী স্বামীৰ নাম: কমলা কিলিং ঘৰ নং : 1061 বয়স : 81 লিঙ্গ : মহিলা	LDT1423547 ফটো উপলব্ধ	318 নাম : চোমং কিলিং পিতাৰ নাম: কমলা কিলিং ঘৰ নং : 1061 বয়স : 40 লিঙ্গ : পুৰুষ	LDT1423558 ফটো উপলব্ধ
319 নাম : বাজেন কিলিং পিতাৰ নাম: কমলা কিলিং ঘৰ নং : 1061 বয়স : 36 লিঙ্গ : পুৰুষ	LDT1423569 ফটো উপলব্ধ	320 নাম : দিলিপ কিলিং পিতাৰ নাম: কমলা কিলিং ঘৰ নং : 1061 বয়স : 32 লিঙ্গ : পুৰুষ	LDT0007167 ফটো উপলব্ধ	321 নাম : চুনিতা ইংতিপী স্বামীৰ নাম: চোমং কিলিং ঘৰ নং : 1061 বয়স : 32 লিঙ্গ : মহিলা	LDT0007169 ফটো উপলব্ধ
322 নাম : দীপা বংপিপী স্বামীৰ নাম: বাজেন কিলিং ঘৰ নং : 1061 বয়স : 32 লিঙ্গ : মহিলা	LDT0007168 ফটো উপলব্ধ	323 নাম : শান্তনা বংপিপী স্বামীৰ নাম: দিলিপ কিলিং ঘৰ নং : 1061 বয়স : 30 লিঙ্গ : মহিলা	LDT0316273 ফটো উপলব্ধ	324 নাম : ৰোহিত কিলিং পিতাৰ নাম: চুমাং কিলিং ঘৰ নং : 1061 বয়স : 23 লিঙ্গ : পুৰুষ	LDT0316281 ফটো উপলব্ধ
325 নাম : প্ৰিতম কিলিং পিতাৰ নাম: যোগেন কিলিং ঘৰ নং : 1061 বয়স : 22 লিঙ্গ : পুৰুষ	NZZ0071381 ফটো উপলব্ধ	E 326 নাম : চাৰচিং তেৰন পিতাৰ নাম: ডি তেৰন ঘৰ নং : 1062 বয়স : 65 লিঙ্গ : পুৰুষ	LDT1423581 ফটো উপলব্ধ	327 নাম : লক্ষন তেৰন পিতাৰ নাম: ডি তেৰন ঘৰ নং : 1062 বয়স : 51 লিঙ্গ : পুৰুষ	LDT1423592 ফটো উপলব্ধ
328 নাম : সৰস্বতী কিলিংপী স্বামীৰ নাম: লক্ষন তেৰন ঘৰ নং : 1062 বয়স : 45 লিঙ্গ : মহিলা	LDT1423605 ফটো উপলব্ধ	S 329 নাম : জিৎমেট ফাংচুপী পিতাৰ নাম: লখন ঘৰ নং : 1062 বয়স : 22 লিঙ্গ : মহিলা	LDT7253438 ফটো উপলব্ধ	330 নাম : ঠগেশ্বৰ ইংতি পিতাৰ নাম: বংলং ইংতি ঘৰ নং : 1063 বয়স : 73 লিঙ্গ : পুৰুষ	LDT1423616 ফটো উপলব্ধ



বিধানসভা সমষ্টিৰ নম্বৰ আৰু নাম : 71-বিহালী
অংশৰ নম্বৰ আৰু নাম : 1-বিহমারী বনগাঁও (অংশ)

331 নাম : কাৰেং চিংনাৰপী স্বামীৰ নাম: ঠগেশ্বৰ ইংতি ঘৰ নং : ১০৬৩ বয়স : 65 লিঙ্গ : মহিলা	LDT1423627 ফটো উপলব্ধ	332 নাম : পানীৰাম ইংতি পিতাৰ নাম: ঠগেশ্বৰ ইংতি ঘৰ নং : ১০৬৩ বয়স : 42 লিঙ্গ : পুৰুষ	LDT1423638 ফটো উপলব্ধ	333 নাম : বীনা তেৰাংপি স্বামীৰ নাম: পানীৰাম ইংতি ঘৰ নং : ১০৬৩ বয়স : 37 লিঙ্গ : মহিলা	LDT1423649 ফটো উপলব্ধ
334 নাম : বাজেন ইংতি পিতাৰ নাম: ঠগেশ্বৰ ইংতি ঘৰ নং : ১০৬৩ বয়স : 37 লিঙ্গ : পুৰুষ	LDT0007170 ফটো উপলব্ধ	335 নাম : চন্দনা কিলিংপী স্বামীৰ নাম: বাজেন ইংতি ঘৰ নং : ১০৬৩ বয়স : 28 লিঙ্গ : মহিলা	LDT0135525 ফটো উপলব্ধ	336 নাম : বিশ্বজিৎ ইংতি পিতাৰ নাম: মেনসিং ইংতি ঘৰ নং : ১০৬৩ বয়স : 22 লিঙ্গ : পুৰুষ	LDT0441154 ফটো উপলব্ধ
E 337 নাম : জিতেন ইংতি পিতাৰ নাম: ক্ৰেং ইংতি ঘৰ নং : ১০৬৪ বয়স : 45 লিঙ্গ : পুৰুষ	LDT1423661 ফটো উপলব্ধ	338 নাম : মীৰা তেৰাংপি স্বামীৰ নাম: জিতেন ইংতি ঘৰ নং : ১০৬৪ বয়স : 39 লিঙ্গ : মহিলা	LDT1423672 ফটো উপলব্ধ	339 নাম : ডাক্তৰ ইংতি পিতাৰ নাম: ক্ৰেং ইংতি ঘৰ নং : ১০৬৪ বয়স : 38 লিঙ্গ : পুৰুষ	LDT1423683 ফটো উপলব্ধ
340 নাম : কাচে তেৰনপী স্বামীৰ নাম: ডাক্তৰ ইংতি ঘৰ নং : ১০৬৪ বয়স : 37 লিঙ্গ : মহিলা	LDT0007171 ফটো উপলব্ধ	341 নাম : বাচা হাংগেপি স্বামীৰ নাম: বিৰেন ইংতি ঘৰ নং : ১০৬৪ বয়স : 37 লিঙ্গ : মহিলা	LDT0007172 ফটো উপলব্ধ	342 নাম : বিৰেন ইংতি পিতাৰ নাম: ক্ৰেং ইংতি ঘৰ নং : ১০৬৪ বয়স : 36 লিঙ্গ : পুৰুষ	LDT1423694 ফটো উপলব্ধ
343 নাম : প্ৰদীপ ইংতি পিতাৰ নাম: ক্ৰেং ইংতি ঘৰ নং : ১০৬৪ বয়স : 34 লিঙ্গ : পুৰুষ	LDT0046409 ফটো উপলব্ধ	344 নাম : কাজিৰ তিশ্য পী স্বামীৰ নাম: অকন কিলিং ঘৰ নং : 1065 বয়স : 84 লিঙ্গ : মহিলা	LDT1423707 ফটো উপলব্ধ	345 নাম : বাচা তিশ্য পী স্বামীৰ নাম: কমলা কি লিং ঘৰ নং : 1065 বয়স : 56 লিঙ্গ : মহিলা	LDT1423718 ফটো উপলব্ধ
R 346 নাম : পাণ্ডেশ্বৰ কিলিং পিতাৰ নাম: কুমলা কিলিং ঘৰ নং : ১০৬৫ বয়স : 32 লিঙ্গ : পুৰুষ	LDT0423897 ফটো উপলব্ধ	347 নাম : পাণ্ডেশ্বৰ কিলিং মাতৃৰ নাম: বাচা তিশ্য পী ঘৰ নং : 1065 বয়স : 32 লিঙ্গ : পুৰুষ	LDT1503555 ফটো উপলব্ধ	348 নাম : প্ৰতিমা তেৰনপী স্বামীৰ নাম: পাণ্ডেশ্বৰ কিলিং ঘৰ নং : 1065 বয়স : 24 লিঙ্গ : মহিলা	LDT7274921 ফটো উপলব্ধ
349 নাম : নমজুন তিচুপী স্বামীৰ নাম: জয়ন্ত কিলিং ঘৰ নং : 1065 বয়স : 21 লিঙ্গ : মহিলা	NZZ0071258 ফটো উপলব্ধ	E 350 নাম : চাৰমেন ইংতি পিতাৰ নাম: লং ইংতি ঘৰ নং : ১০৬৬ বয়স : 59 লিঙ্গ : পুৰুষ	LDT1423729 ফটো উপলব্ধ	351 নাম : কাজিৰ ৰংপিপী স্বামীৰ নাম: চাৰমেন ইংতি ঘৰ নং : ১০৬৬ বয়স : 55 লিঙ্গ : মহিলা	LDT1423730 ফটো উপলব্ধ
S2 352 নাম : কমল ইংতি পিতাৰ নাম: চাৰমেন ইংতি ঘৰ নং : ১০৬৬ বয়স : 29 লিঙ্গ : পুৰুষ	LDT0280958 ফটো উপলব্ধ	353 নাম : বিনোদ ইংতি পিতাৰ নাম: চাৰমেন ইংতি ঘৰ নং : ১০৬৬ বয়স : 25 লিঙ্গ : পুৰুষ	LDT0280933 ফটো উপলব্ধ	354 নাম : পৰ্ণ ইংতি পিতাৰ নাম: চাৰমেন ইংতি ঘৰ নং : ১০৬৬ বয়স : 23 লিঙ্গ : পুৰুষ	LDT0316364 ফটো উপলব্ধ
355 নাম : বাজেন ইংতি পিতাৰ নাম: লং ইংতি ঘৰ নং : ১০৬৭ বয়স : 44 লিঙ্গ : পুৰুষ	LDT1423741 ফটো উপলব্ধ	E 356 নাম : যমুনা ৰংপিপী স্বামীৰ নাম: বাজেন ইংতি ঘৰ নং : ১০৬৭ বয়স : 41 লিঙ্গ : মহিলা	LDT1423752 ফটো উপলব্ধ	357 নাম : কুঁৱৰী ইংতিপী পিতাৰ নাম: ছাথে ইংতি ঘৰ নং : 1067 বয়স : 25 লিঙ্গ : মহিলা	LDT0383836 ফটো উপলব্ধ
358 নাম : সজিত বড়ো পিতাৰ নাম: মোৰাম বড়ো ঘৰ নং : ১০৬৮ বয়স : 53 লিঙ্গ : পুৰুষ	LDT1423763 ফটো উপলব্ধ	359 নাম : মৰমী বড়ো স্বামীৰ নাম: সজিত বড়ো ঘৰ নং : ১০৬৮ বয়স : 45 লিঙ্গ : মহিলা	LDT1423774 ফটো উপলব্ধ	360 নাম : ভাৰতী বেপী স্বামীৰ নাম: সঞ্জয় ৰংফাৰ ঘৰ নং : 1068 বয়স : 28 লিঙ্গ : মহিলা	LDT0384362 ফটো উপলব্ধ



বিধানসভা সমষ্টিৰ নম্বৰ আৰু নাম : 71-বিহালী
অংশৰ নম্বৰ আৰু নাম : 1-বিহালী বনগাঁও (অংশ)

361 নাম : বুবল বড়ো পিতাৰ নাম: সজিত বড়ো ঘৰ নং : 1068 বয়স : 25 লিঙ্গ : পুৰুষ	LDT0384628 ফটো উপলব্ধ	362 নাম : খনচিং বে পিতাৰ নাম: খেয়াচিং বে ঘৰ নং : 1069 বয়স : 66 লিঙ্গ : পুৰুষ	LDT1423785 ফটো উপলব্ধ	363 নাম : বিমল বে পিতাৰ নাম: দিপসিং বে ঘৰ নং : 1069 বয়স : 36 লিঙ্গ : পুৰুষ	LDT1423821 ফটো উপলব্ধ
364 নাম : ছাৰসিং বে পিতাৰ নাম: দিপসিং বে ঘৰ নং : 1069 বয়স : 35 লিঙ্গ : পুৰুষ	LDT1423832 ফটো উপলব্ধ	365 নাম : দিপচিং বে পিতাৰ নাম: খনচিং বে ঘৰ নং : 1069 বয়স : 33 লিঙ্গ : পুৰুষ	LDT1423809 ফটো উপলব্ধ	366 নাম : খগেন তকৰি পিতাৰ নাম: চিকাৰী তকৰি ঘৰ নং : 1090 বয়স : 45 লিঙ্গ : পুৰুষ	LDT1423876 ফটো উপলব্ধ
367 নাম : বুমালী ইংতিপী স্বামীৰ নাম: খগেন তকৰি ঘৰ নং : 1090 বয়স : 41 লিঙ্গ : মহিলা	LDT1423887 ফটো উপলব্ধ	368 নাম : চিকচন তকৰি পিতাৰ নাম: চিকাৰী তকৰি ঘৰ নং : 1090 বয়স : 37 লিঙ্গ : পুৰুষ	LDT1423898 ফটো উপলব্ধ	369 নাম : চিণ্টু ইংতিপী স্বামীৰ নাম: ৰহিত তকৰি ঘৰ নং : 1090 বয়স : 26 লিঙ্গ : মহিলা	LDT0280826 ফটো উপলব্ধ
370 নাম : ৰোহিত টকৰি পিতাৰ নাম: খগেন টকৰি ঘৰ নং : 1070 বয়স : 25 লিঙ্গ : পুৰুষ	LDT0384032 ফটো উপলব্ধ	371 নাম : চুৰেন তিশ্যা পিতাৰ নাম: মিনাৰাম তিশ্যা ঘৰ নং : 1091 বয়স : 58 লিঙ্গ : পুৰুষ	LDT1423901 ফটো উপলব্ধ	372 নাম : অক্ষু তিশ্যা পিতাৰ নাম: মিনাৰাম তিশ্যা ঘৰ নং : 1091 বয়স : 58 লিঙ্গ : পুৰুষ	LDT1423923 ফটো উপলব্ধ
373 নাম : কাৰেং ৰংফাৰপী স্বামীৰ নাম: চুৰেন তিশ্যা ঘৰ নং : 1091 বয়স : 55 লিঙ্গ : মহিলা	LDT1423912 ফটো উপলব্ধ	374 নাম : অৰ্জুন তিশ্যা পিতাৰ নাম: চুৰেন তিশ্যা ঘৰ নং : 1091 বয়স : 38 লিঙ্গ : পুৰুষ	LDT1423945 ফটো উপলব্ধ	375 নাম : সুনিল তিশ্যা পিতাৰ নাম: চুৰেন তিশ্যা ঘৰ নং : 1091 বয়স : 34 লিঙ্গ : পুৰুষ	LDT1423934 ফটো উপলব্ধ
376 নাম : জ্যাতিমাই তেৰাংপী স্বামীৰ নাম: অৰ্জুন তিশ্যা ঘৰ নং : 1091 বয়স : 33 লিঙ্গ : মহিলা	LDT0135475 ফটো উপলব্ধ	377 নাম : অনিল তিশ্যা পিতাৰ নাম: চুৰেন তিশ্যা ঘৰ নং : 1091 বয়স : 30 লিঙ্গ : পুৰুষ	LDT1423956 ফটো উপলব্ধ	378 নাম : বুমালী তিশ্যাপী পিতাৰ নাম: চুৰেন তিশ্যা ঘৰ নং : 1091 বয়স : 30 লিঙ্গ : মহিলা	LDT1423967 ফটো উপলব্ধ
379 নাম : কৰিশা তেৰাংপী স্বামীৰ নাম: চুনিল তিশ্যা ঘৰ নং : 1091 বয়স : 27 লিঙ্গ : মহিলা	LDT0136374 ফটো উপলব্ধ	380 নাম : অজয় তিশ্যা পিতাৰ নাম: চুৰেন তিশ্যা ঘৰ নং : 1091 বয়স : 25 লিঙ্গ : পুৰুষ	LDT0420687 ফটো উপলব্ধ	381 নাম : বামুন তিশ্যা পিতাৰ নাম: বাপু তিশ্যা ঘৰ নং : 1092 বয়স : 75 লিঙ্গ : পুৰুষ	LDT0405357 ফটো উপলব্ধ
382 নাম : ৰঞ্জিত তিছ পিতাৰ নাম: বাপু তিছ ঘৰ নং : 1092 বয়স : 54 লিঙ্গ : পুৰুষ	LDT1424006 ফটো উপলব্ধ	383 নাম : বিমল তিছ পিতাৰ নাম: বামুন তিছ ঘৰ নং : 1092 বয়স : 42 লিঙ্গ : পুৰুষ	LDT1424028 ফটো উপলব্ধ	384 নাম : নুমল তিশ্যা পিতাৰ নাম: বামুন তিশ্যা ঘৰ নং : 1092 বয়স : 41 লিঙ্গ : পুৰুষ	LDT1424039 ফটো উপলব্ধ
385 নাম : গীতা তেৰাংপী স্বামীৰ নাম: ৰঞ্জিত তিছ ঘৰ নং : 1092 বয়স : 40 লিঙ্গ : মহিলা	LDT1424017 ফটো উপলব্ধ	386 নাম : দুৰ্গেশ্বৰী ইংতিপী স্বামীৰ নাম: বিমল তিশ্যা ঘৰ নং : 1092 বয়স : 36 লিঙ্গ : মহিলা	LDT1503624 ফটো উপলব্ধ	387 নাম : বন্তি ইংতিপী স্বামীৰ নাম: নুমল তিশ্যা ঘৰ নং : 1092 বয়স : 26 লিঙ্গ : মহিলা	LDT0405720 ফটো উপলব্ধ
388 নাম : ধনীৰাম ফাংছ পিতাৰ নাম: ধনচিং ফাংছ ঘৰ নং : 1093 বয়স : 57 লিঙ্গ : পুৰুষ	LDT1424062 ফটো উপলব্ধ	389 নাম : মিনতি ৰেপী স্বামীৰ নাম: ধনীৰাম ফাংছ ঘৰ নং : 1093 বয়স : 55 লিঙ্গ : মহিলা	LDT1424073 ফটো উপলব্ধ	390 নাম : বিজেন্দ্র ফাংছ পিতাৰ নাম: ধনসিং ফাংছ ঘৰ নং : 1093 বয়স : 42 লিঙ্গ : পুৰুষ	LDT1424095 ফটো উপলব্ধ



বিধানসভা সমষ্টিৰ নম্বৰ আৰু নাম : 71-বিহালী
অংশৰ নম্বৰ আৰু নাম : 1-বিহমারী বনগাঁও (অংশ)

391 নাম : বামেশ্বৰ ফাংচ পিতাৰ নাম: ধনসিং ফাংচ ঘৰ নং : ১০৭৩ বয়স : 41 লিঙ্গ : পুৰুষ	LDT1424084 ফটো উপলব্ধ	392 নাম : জোনালী তিশ্যাপী স্বামীৰ নাম: বিজেন্দ্ৰ ফাংছ ঘৰ নং : ১০৭৩ বয়স : 40 লিঙ্গ : মহিলা	LDT0440669 ফটো উপলব্ধ	393 নাম : বমেশ ফাংচ পিতাৰ নাম: বমেশ ফাংছ ঘৰ নং : ১০৭৪ বয়স : 74 লিঙ্গ : পুৰুষ	LDT1424108 ফটো উপলব্ধ
394 নাম : অক্ষ হাঞ্চপী স্বামীৰ নাম: বমেশ ফাংচ ঘৰ নং : ১০৭৪ বয়স : 69 লিঙ্গ : মহিলা	LDT1424119 ফটো উপলব্ধ	395 নাম : বহিম ফাংচ পিতাৰ নাম: বমেশ ফাংচ ঘৰ নং : ১০৭৪ বয়স : 49 লিঙ্গ : পুৰুষ	LDT1424120 ফটো উপলব্ধ	396 নাম : লাচিত ফাংচ পিতাৰ নাম: বমেশ ফাংচ ঘৰ নং : ১০৭৪ বয়স : 46 লিঙ্গ : পুৰুষ	LDT1424164 ফটো উপলব্ধ
397 নাম : শান্তী হাঞ্চপী স্বামীৰ নাম: বহিম ফাংচ ঘৰ নং : ১০৭৪ বয়স : 41 লিঙ্গ : মহিলা	LDT1424131 ফটো উপলব্ধ	398 নাম : বানেশ্বৰ ফাংছ পিতাৰ নাম: বমেশ ফাংছ ঘৰ নং : ১০৭৪ বয়স : 39 লিঙ্গ : পুৰুষ	LDT1424175 ফটো উপলব্ধ	399 নাম : জয়ন্ত ফাংচ পিতাৰ নাম: বমেশ ফাংছ ঘৰ নং : ১০৭৪ বয়স : 37 লিঙ্গ : পুৰুষ	LDT1424197 ফটো উপলব্ধ
400 নাম : বুপা হাঞ্চপী স্বামীৰ নাম: বানেশ্বৰ ফাংছ ঘৰ নং : ১০৭৪ বয়স : 37 লিঙ্গ : মহিলা	LDT1424186 ফটো উপলব্ধ	401 নাম : নিলিমা ফাংচপি পিতাৰ নাম: বমেশ ফাংচ ঘৰ নং : ১০৭৪ বয়স : 37 লিঙ্গ : মহিলা	LDT1424153 ফটো উপলব্ধ	402 নাম : কঞ্জমায় তেৰাংপী স্বামীৰ নাম: জয়ন্ত ফাংছে ঘৰ নং : ১০৭৪ বয়স : 25 লিঙ্গ : মহিলা	LDT0224766 ফটো উপলব্ধ
403 নাম : গোবিন্দ ফাংছ পিতাৰ নাম: মহৰি ফাংছ ঘৰ নং : ১০৭৫ বয়স : 43 লিঙ্গ : পুৰুষ	LDT1424211 ফটো উপলব্ধ	404 নাম : কদমী বংপিপী স্বামীৰ নাম: গোবিন্দ ফাংচ ঘৰ নং : ১০৭৫ বয়স : 40 লিঙ্গ : মহিলা	LDT1424222 ফটো উপলব্ধ	405 নাম : মিনতি ইংতিপি স্বামীৰ নাম: বাজেন চিংনাৰ ঘৰ নং : ১০৭৫ বয়স : 35 লিঙ্গ : মহিলা	LDT1424244 ফটো উপলব্ধ
406 নাম : বাজেন চিংনাৰ মাতৃৰ নাম: কাৰেং ইংতিপী ঘৰ নং : ১০৭৫ বয়স : 33 লিঙ্গ : পুৰুষ	LDT1424255 ফটো উপলব্ধ	407 নাম : জ্যোতি হাঞ্চপী স্বামীৰ নাম: জহন ফাংচ ঘৰ নং : 1075 বয়স : 33 লিঙ্গ : মহিলা	LDT1424233 ফটো উপলব্ধ	408 নাম : দিলিপ ফাংচ মাতৃৰ নাম: পাতৰ ফাংচু ঘৰ নং : 1075 বয়স : 30 লিঙ্গ : পুৰুষ	LDT0217042 ফটো উপলব্ধ
409 নাম : পৰন ফাংছ পিতাৰ নাম: দিলীপ ফাংছ ঘৰ নং : 1075 বয়স : 28 লিঙ্গ : পুৰুষ	LDT7253420 ফটো উপলব্ধ	410 নাম : মেকী ইংতিপী স্বামীৰ নাম: বিক্রম ফাংছ ঘৰ নং : ১০৭৫ বয়স : 27 লিঙ্গ : মহিলা	LDT0441196 ফটো উপলব্ধ	411 নাম : কাৰেং ইংতিপী স্বামীৰ নাম: চাম হাঞ্চ ঘৰ নং : ১০৭৬ বয়স : 75 লিঙ্গ : মহিলা	LDT1424288 ফটো উপলব্ধ
412 নাম : বাইডাং হাঞ্চ পিতাৰ নাম: চাম হাঞ্চ ঘৰ নং : ১০৭৬ বয়স : 52 লিঙ্গ : পুৰুষ	LDT1424266 ফটো উপলব্ধ	413 নাম : অক্ষ কিলিংপী স্বামীৰ নাম: বাইডাং হাঞ্চ ঘৰ নং : ১০৭৬ বয়স : 49 লিঙ্গ : মহিলা	LDT1424277 ফটো উপলব্ধ	414 নাম : অঞ্জলী হাঞ্চপী পিতাৰ নাম: বাইডাং হাঞ্চ ঘৰ নং : ১০৭৬ বয়স : 23 লিঙ্গ : মহিলা	LDT0316406 ফটো উপলব্ধ
E 415 নাম : তৰ্তে বে পিতাৰ নাম: কামবুৰা বে ঘৰ নং : ১০৭৭ বয়স : 62 লিঙ্গ : পুৰুষ	LDT1424299 ফটো উপলব্ধ	416 নাম : মানাই তিশ্য পী স্বামীৰ নাম: তৰ্তে বে ঘৰ নং : ১০৭৭ বয়স : 58 লিঙ্গ : মহিলা	LDT1424302 ফটো উপলব্ধ	417 নাম : অতুল বে পিতাৰ নাম: তৰ্তে বে ঘৰ নং : ১০৭৭ বয়স : 39 লিঙ্গ : পুৰুষ	LDT1424346 ফটো উপলব্ধ
418 নাম : কাৰে চিংনাৰপী স্বামীৰ নাম: ফুমেন বে ঘৰ নং : ১০৭৭ বয়স : 39 লিঙ্গ : মহিলা	LDT1424324 ফটো উপলব্ধ	419 নাম : ফৰমেন বে পিতাৰ নাম: কামবুৰা বে ঘৰ নং : ১০৭৭ বয়স : 37 লিঙ্গ : পুৰুষ	LDT1424313 ফটো উপলব্ধ	420 নাম : স্বৰ্ণলতা ইংতিপি স্বামীৰ নাম: অতুল বে ঘৰ নং : ১০৭৭ বয়স : 36 লিঙ্গ : মহিলা	LDT0049148 ফটো উপলব্ধ



421 নাম : মানাই তিচপি স্বামীৰ নাম: ঠিকাদাৰ বে ঘৰ নং : 1099 বয়স : 35 লিঙ্গ : মহিলা	LDT1424335 ফটো উপলব্ধ	S 422 নাম : পূৰ্ণ বে পিতাৰ নাম: তৰ্তে বে ঘৰ নং : 1099 বয়স : 30 লিঙ্গ : পুৰুষ	LDT0049239 ফটো উপলব্ধ	423 নাম : সঞ্জয় বে পিতাৰ নাম: তৰ্তে বে ঘৰ নং : 1077 বয়স : 27 লিঙ্গ : পুৰুষ	LDT0384370 ফটো উপলব্ধ
424 নাম : ঠিকাদাৰ বে পিতাৰ নাম: তৰ্তে বে ঘৰ নং : 1098 বয়স : 36 লিঙ্গ : পুৰুষ	LDT1424368 ফটো উপলব্ধ	425 নাম : সুমিত্ৰা ইংতিপী স্বামীৰ নাম: লাচিত ফাংচু ঘৰ নং : 1078 বয়স : 36 লিঙ্গ : মহিলা	NZZ0071357 ফটো উপলব্ধ	426 নাম : বিজয় বে পিতাৰ নাম: ক্ৰেং বে ঘৰ নং : 1098 বয়স : 33 লিঙ্গ : পুৰুষ	LDT0007173 ফটো উপলব্ধ
427 নাম : বিজেন বে পিতাৰ নাম: ক্ৰেং বে ঘৰ নং : 1098 বয়স : 31 লিঙ্গ : পুৰুষ	LDT0007174 ফটো উপলব্ধ	428 নাম : মঞ্জু ইংতিপী স্বামীৰ নাম: বিজয় বে ঘৰ নং : 1098 বয়স : 27 লিঙ্গ : মহিলা	LDT0007175 ফটো উপলব্ধ	429 নাম : অজয় বে পিতাৰ নাম: ক্ৰেং বে ঘৰ নং : 1078 বয়স : 25 লিঙ্গ : পুৰুষ	LDT0384438 ফটো উপলব্ধ
430 নাম : ফুমেন তেৰাং পিতাৰ নাম: বলবীৰ বে ঘৰ নং : 1099 বয়স : 58 লিঙ্গ : পুৰুষ	LDT1424391 ফটো উপলব্ধ	431 নাম : কাৰেং হাংপেপী স্বামীৰ নাম: ফুমেন তেৰাং ঘৰ নং : 1099 বয়স : 55 লিঙ্গ : মহিলা	LDT1424404 ফটো উপলব্ধ	432 নাম : মাৰিয়া তেৰাংপী পিতাৰ নাম: কুমেন তেৰাং ঘৰ নং : 1099 বয়স : 33 লিঙ্গ : মহিলা	LDT1424415 ফটো উপলব্ধ
433 নাম : ৰাজীৱ তেৰাং পিতাৰ নাম: ফুমেন তেৰাং ঘৰ নং : 1099 বয়স : 30 লিঙ্গ : পুৰুষ	LDT0049429 ফটো উপলব্ধ	434 নাম : অনিমা হুনছেপী স্বামীৰ নাম: ৰাজীৱ তেৰাং ঘৰ নং : 1099 বয়স : 30 লিঙ্গ : মহিলা	LDT0155606 ফটো উপলব্ধ	435 নাম : জোনালী টিশ্যপী স্বামীৰ নাম: ৰাজু তেৰাং ঘৰ নং : 1099 বয়স : 29 লিঙ্গ : মহিলা	LDT0395053 ফটো উপলব্ধ
436 নাম : অখিলেস যাদব পিতাৰ নাম: গুৰন যাদব ঘৰ নং : 1099 বয়স : 29 লিঙ্গ : পুৰুষ	LDT0227512 ফটো উপলব্ধ	437 নাম : ৰাজ তেৰাং পিতাৰ নাম: ফুমেন তেৰাং ঘৰ নং : 1099 বয়স : 29 লিঙ্গ : পুৰুষ	LDT0155648 ফটো উপলব্ধ	438 নাম : অমিত তেৰাং পিতাৰ নাম: ফুমেন তেৰাং ঘৰ নং : 1099 বয়স : 22 লিঙ্গ : পুৰুষ	LDT0361923 ফটো উপলব্ধ
439 নাম : কাদম ৰুংফাৰপী স্বামীৰ নাম: ডাক্তৰ তিশ্য ঘৰ নং : 1080 বয়স : 50 লিঙ্গ : মহিলা	LDT0441006 ফটো উপলব্ধ	440 নাম : বিজয় তকবি পিতাৰ নাম: ফান তকবি ঘৰ নং : 1080 বয়স : 49 লিঙ্গ : পুৰুষ	LDT1424426 ফটো উপলব্ধ	441 নাম : কাৰেং ইংতিপী স্বামীৰ নাম: বিজয় তকবি ঘৰ নং : 1080 বয়স : 45 লিঙ্গ : মহিলা	LDT1424437 ফটো উপলব্ধ
442 নাম : বিমল তকবি পিতাৰ নাম: ফান তকবি ঘৰ নং : 1080 বয়স : 38 লিঙ্গ : পুৰুষ	LDT1424448 ফটো উপলব্ধ	443 নাম : বিজয় তিশ্য পিতাৰ নাম: ডাক্তৰ তিশ্য ঘৰ নং : 1080 বয়স : 31 লিঙ্গ : পুৰুষ	LDT0282996 ফটো উপলব্ধ	444 নাম : মেনসিং তিশ্য পিতাৰ নাম: ডাক্তৰ তিশ্য ঘৰ নং : 1080 বয়স : 29 লিঙ্গ : পুৰুষ	LDT0441030 ফটো উপলব্ধ
445 নাম : ৰবিন তিশ্য পিতাৰ নাম: ডাক্তৰ তিশ্য ঘৰ নং : 1080 বয়স : 28 লিঙ্গ : পুৰুষ	LDT0282954 ফটো উপলব্ধ	446 নাম : পৰন টকবি পিতাৰ নাম: বিজয় টকবি ঘৰ নং : 1080 বয়স : 26 লিঙ্গ : পুৰুষ	LDT0382838 ফটো উপলব্ধ	447 নাম : ৰবিতা ৰুংফাৰপী স্বামীৰ নাম: ৰবিন তিশ্য ঘৰ নং : 1080 বয়স : 22 লিঙ্গ : মহিলা	NZZ0098541 ফটো উপলব্ধ
R 448 নাম : ৰবিতা ৰুংফাৰপী স্বামীৰ নাম: ৰবিন তিশ্য ঘৰ নং : 1080 বয়স : 22 লিঙ্গ : মহিলা	NZZ0101519 ফটো উপলব্ধ	449 নাম : চুৰেন কিলিং পিতাৰ নাম: অকন কিলিং ঘৰ নং : 1081 বয়স : 53 লিঙ্গ : পুৰুষ	LDT1424459 ফটো উপলব্ধ	450 নাম : বাচ্ছা তিশ্যপী স্বামীৰ নাম: চুৰেন কিলিং ঘৰ নং : 1081 বয়স : 43 লিঙ্গ : মহিলা	LDT1424460 ফটো উপলব্ধ



বিধানসভা সমষ্টিৰ নম্বৰ আৰু নাম : 71-বিহালী
অংশৰ নম্বৰ আৰু নাম : 1-বিহমাৰী বনগাঁও (অংশ)

451 নাম : মনালিছা কিলিংপী পিতাৰ নাম: চিকচেন কিলিং ঘৰ নং : ১০৮১ বয়স : 27 লিঙ্গ : মহিলা	LDT0189753 ফটো উপলব্ধ	452 নাম : শ্ৰীতি কিলিংপী পিতাৰ নাম: চুবেন কিলিং ঘৰ নং : 1081 বয়স : 20 লিঙ্গ : মহিলা	NZZ0074187 ফটো উপলব্ধ	453 নাম : চিকচেন কিলিং পিতাৰ নাম: অকন কিলিং ঘৰ নং : ১০৮২ বয়স : 48 লিঙ্গ : পুৰুষ	LDT1424471 ফটো উপলব্ধ
454 নাম : মেনকী ৰংপিপী স্বামীৰ নাম: চিকচেন কিলিং ঘৰ নং : ১০৮২ বয়স : 40 লিঙ্গ : মহিলা	LDT1424482 ফটো উপলব্ধ	455 নাম : চিত্তৰঞ্জন কিলিং পিতাৰ নাম: চিকচেন কিলিং ঘৰ নং : 1082 বয়স : 20 লিঙ্গ : পুৰুষ	NZZ0071373 ফটো উপলব্ধ	456 নাম : কেটেং দৈমাৰী পিতাৰ নাম: জয়সিং দৈমাৰী ঘৰ নং : ১০৮৩ বয়স : 36 লিঙ্গ : পুৰুষ	LDT1424493 ফটো উপলব্ধ
457 নাম : গনেশ ভট্টৰাই পিতাৰ নাম: চুৰামনি ভট্টৰাই ঘৰ নং : ১০৮৬ বয়স : 37 লিঙ্গ : পুৰুষ	LDT1424517 ফটো উপলব্ধ	458 নাম : আনন্দেশ তিশ্যু পিতাৰ নাম: চাবুৰা তিশ্যু ঘৰ নং : ১০৮৬ বয়স : 28 লিঙ্গ : পুৰুষ	LDT0227397 ফটো উপলব্ধ	459 নাম : চঞ্জয় তিশ্যু পিতাৰ নাম: চাবুৰা তিশ্যু ঘৰ নং : ১০৮৬ বয়স : 25 লিঙ্গ : পুৰুষ	LDT0397588 ফটো উপলব্ধ
460 নাম : ইন্দ্ৰেশ্বৰী একা পিতাৰ নাম: গন্দ একা ঘৰ নং : ১০৮৭ বয়স : 41 লিঙ্গ : মহিলা	LDT1503408 ফটো উপলব্ধ	461 নাম : চন্দ্ৰলতা বৰুৱা স্বামীৰ নাম: দেৱ বৰুৱা ঘৰ নং : ১০৮৯ বয়স : 47 লিঙ্গ : মহিলা	LDT1424528 ফটো উপলব্ধ	462 নাম : মিক্ৰী ফাংচপী স্বামীৰ নাম: দহিৰাম হাঞ্চে ঘৰ নং : 1090 বয়স : 66 লিঙ্গ : মহিলা	LDT0007177 ফটো উপলব্ধ
463 নাম : দিমি ৰংপিপী স্বামীৰ নাম: বাপু তেৰাং ঘৰ নং : ১০৯০ বয়স : 56 লিঙ্গ : মহিলা	LDT1424540 ফটো উপলব্ধ	464 নাম : বৰসিং হাঞ্চে পিতাৰ নাম: দহিৰাম হাঞ্চে ঘৰ নং : ১০৯০ বয়স : 39 লিঙ্গ : পুৰুষ	LDT0084806 ফটো উপলব্ধ	465 নাম : লংকিৰাম হাঞ্চে পিতাৰ নাম: দহিৰাম হাঞ্চে ঘৰ নং : ১০৯০ বয়স : 37 লিঙ্গ : পুৰুষ	LDT0438556 ফটো উপলব্ধ
466 নাম : বিন ফাংচপী স্বামীৰ নাম: বৰচিং হলে ঘৰ নং : ১০৯০ বয়স : 35 লিঙ্গ : মহিলা	LDT0181677 ফটো উপলব্ধ	467 নাম : জেমচ তেৰাং পিতাৰ নাম: বাপু তেৰাং ঘৰ নং : ১০৯০ বয়স : 35 লিঙ্গ : পুৰুষ	LDT1424551 ফটো উপলব্ধ	468 নাম : ববিতা ৰংপিপী পিতাৰ নাম: জেমচ তেৰাং ঘৰ নং : ১০৯০ বয়স : 34 লিঙ্গ : মহিলা	LDT0007178 ফটো উপলব্ধ
S 469 নাম : অধেশ পাণ্ডে পিতাৰ নাম: মাধ পাণ্ডে ঘৰ নং : ১০৯১ বয়স : 53 লিঙ্গ : পুৰুষ	LDT0007180 ফটো উপলব্ধ	S 470 নাম : পুষ্পা পাণ্ডে স্বামীৰ নাম: অধেশ পাণ্ডে ঘৰ নং : ১০৯১ বয়স : 47 লিঙ্গ : মহিলা	LDT0007181 ফটো উপলব্ধ	471 নাম : বিৰ বাঃ লিম্বু পিতাৰ নাম: জচ বাঃ লিম্বু ঘৰ নং : ১০৯২ বয়স : 75 লিঙ্গ : পুৰুষ	LDT1414580 ফটো উপলব্ধ
472 নাম : ৰাজেন ইংতি পিতাৰ নাম: বুৰা ইংতি ঘৰ নং : ১০৯২ বয়স : 51 লিঙ্গ : পুৰুষ	LDT0007182 ফটো উপলব্ধ	E 473 নাম : থানেশ্বৰ ইংতি অন্যান্য: ৰাজেন ইংতি ঘৰ নং : ১০৯২ বয়স : 45 লিঙ্গ : পুৰুষ	LDT0084889 ফটো উপলব্ধ	474 নাম : বিনা ফাংচপী স্বামীৰ নাম: ৰাজেন ইংতি ঘৰ নং : ১০৯২ বয়স : 44 লিঙ্গ : মহিলা	LDT0136325 ফটো উপলব্ধ
475 নাম : মন্জু ফাংচপী পিতাৰ নাম: বাপু ফাংছ ঘৰ নং : ১০৯২ বয়স : 40 লিঙ্গ : মহিলা	LDT0084897 ফটো উপলব্ধ	476 নাম : সাবিত্ৰী লিম্বু স্বামীৰ নাম: ক্ষেম বাঃ লিম্বু ঘৰ নং : ১০৯৩ বয়স : 36 লিঙ্গ : মহিলা	LDT1414604 ফটো উপলব্ধ	477 নাম : অঞ্জলী লিম্বু স্বামীৰ নাম: মহেন্দ্ৰ লিম্বু ঘৰ নং : ১০৯৪ বয়স : 36 লিঙ্গ : মহিলা	LDT1414615 ফটো উপলব্ধ
478 নাম : প্ৰেম কুমাৰ বৈষ্ণৱ পিতাৰ নাম: প্ৰহ্লাদ বৈষ্ণৱ ঘৰ নং : ১০৯৫ বয়স : 49 লিঙ্গ : পুৰুষ	LDT0421578 ফটো উপলব্ধ	479 নাম : অৰুনা ধৰ বৈষ্ণৱ স্বামীৰ নাম: প্ৰেম কুমাৰ বৈষ্ণৱ ঘৰ নং : ১০৯৫ বয়স : 45 লিঙ্গ : মহিলা	LDT0135434 ফটো উপলব্ধ	480 নাম : কৌশিক বৈষ্ণৱ পিতাৰ নাম: প্ৰেম কুমাৰ বৈষ্ণৱ ঘৰ নং : 1095 বয়স : 21 লিঙ্গ : পুৰুষ	NZZ0071233 ফটো উপলব্ধ

481	LDT0405803	ফটো উপলব্ধ
নাম : দিলিপ বংফাৰ পিতাৰ নাম: চাৰাচিং বংফাৰ ঘৰ নং : ১০৯৬ বয়স : 25 লিঙ্গ : পুৰুষ		

482	LDT0224790	ফটো উপলব্ধ
নাম : পূজা তামাং স্বামীৰ নাম: বাবা তামাং ঘৰ নং : ১০৯৭ বয়স : 42 লিঙ্গ : মহিলা		

S 483	LDT0190173	ফটো উপলব্ধ
নাম : ললিতা তামাং পিতাৰ নাম: কৃষ্ণ বা তামাং ঘৰ নং : ১০৯৭ বয়স : 29 লিঙ্গ : মহিলা		

484	LDT0281022	ফটো উপলব্ধ
নাম : মঞ্জু লামা স্বামীৰ নাম: বাজু তামাং ঘৰ নং : ১০৯৭ বয়স : 27 লিঙ্গ : মহিলা		

485	LDT0280982	ফটো উপলব্ধ
নাম : পূৰ্ণ বাহাদুৰ তামাং পিতাৰ নাম: কৃষ্ণ বাহাদুৰ তামাং ঘৰ নং : ১০৯৭ বয়স : 24 লিঙ্গ : পুৰুষ		

486	LDT0224816	ফটো উপলব্ধ
নাম : কানিয়া ফ্ৰো পিতাৰ নাম: চেংযত ফ্ৰো ঘৰ নং : ১০৯৮ বয়স : 55 লিঙ্গ : পুৰুষ		

487	LDT0224808	ফটো উপলব্ধ
নাম : ফুদাং ফাংছে স্বামীৰ নাম: কানিয়া ফ্ৰো ঘৰ নং : ১০৯৮ বয়স : 42 লিঙ্গ : মহিলা		

488	LDT0295485	ফটো উপলব্ধ
নাম : লক্ষন স্বৰ্গীয়াৰী পিতাৰ নাম: দান্দ স্বৰ্গীয়াৰী ঘৰ নং : ১০৯৯ বয়স : 61 লিঙ্গ : পুৰুষ		

489	LDT0295501	ফটো উপলব্ধ
নাম : দেউবাৰী স্বৰ্গীয়াৰী স্বামীৰ নাম: লক্ষন স্বৰ্গীয়াৰী ঘৰ নং : ১০৯৯ বয়স : 56 লিঙ্গ : মহিলা		

490	LDT0295477	ফটো উপলব্ধ
নাম : সুনীল স্বৰ্গীয়াৰী পিতাৰ নাম: লক্ষন স্বৰ্গীয়াৰী ঘৰ নং : ১০৯৯ বয়স : 30 লিঙ্গ : পুৰুষ		

491	LDT0316372	ফটো উপলব্ধ
নাম : সুবধ স্বৰ্গীয়াৰী পিতাৰ নাম: লক্ষন স্বৰ্গীয়াৰী ঘৰ নং : ১০৯৯ বয়স : 23 লিঙ্গ : পুৰুষ		

492	LDT0282962	ফটো উপলব্ধ
নাম : বিবি তেৰুনপী স্বামীৰ নাম: কই টকবি ঘৰ নং : ১১০৫ বয়স : 42 লিঙ্গ : মহিলা		



493	1	NZZ0135210	ফটো উপলব্ধ	নাম : চুবজ দৈমাৰী পিতাৰ নাম: হেমেশ্বৰ দৈমাৰী ঘৰ নং : 164 বয়স : 22 লিঙ্গ : পুৰুষ	494	1	NZZ0141960	ফটো উপলব্ধ	নাম : সুমিত্ৰা নাৰ্জাৰী পিতাৰ নাম: বমন নাৰ্জাৰী ঘৰ নং : 986 বয়স : 36 লিঙ্গ : মহিলা	495	1	NZZ0142091	ফটো উপলব্ধ	নাম : মোনা তেৰাং পিতাৰ নাম: বানা তেৰাং ঘৰ নং : 1060 বয়স : 20 লিঙ্গ : পুৰুষ
496	1	NZZ0144444	ফটো উপলব্ধ	নাম : বিনীতা দৈমাৰী পিতাৰ নাম: কুশল দৈমাৰী ঘৰ নং : 970 বয়স : 18 লিঙ্গ : মহিলা	497	1	NZZ0144816	ফটো উপলব্ধ	নাম : বশিতা দৈমাৰী পিতাৰ নাম: হোমেশ্বৰ দৈমাৰী ঘৰ নং : 975 বয়স : 19 লিঙ্গ : মহিলা	498	1	NZZ0146944	ফটো উপলব্ধ	নাম : বাকেশ দৈমাৰী পিতাৰ নাম: নন্দেশ্বৰ দৈমাৰী ঘৰ নং : 165 বয়স : 19 লিঙ্গ : পুৰুষ
499	1	NZZ0149492	ফটো উপলব্ধ	নাম : নেহা ফাংচপী পিতাৰ নাম: বহিম ফাংচ ঘৰ নং : 1074 বয়স : 18 লিঙ্গ : মহিলা	500	1	NZZ0150250	ফটো উপলব্ধ	নাম : বাৰিম তিশ্য পিতাৰ নাম: চুৰেন তিশ্য ঘৰ নং : 1071 বয়স : 19 লিঙ্গ : পুৰুষ	501	1	NZZ0153098	ফটো উপলব্ধ	নাম : ফুমেণ তিশ্য পিতাৰ নাম: লংকি তিশ্য ঘৰ নং : 223 বয়স : 20 লিঙ্গ : পুৰুষ
502	1	NZZ0153049	ফটো উপলব্ধ	নাম : সুৰেশ তিশ্য পিতাৰ নাম: লংকি তিশ্য ঘৰ নং : 223 বয়স : 20 লিঙ্গ : পুৰুষ	503	1	NZZ0153239	ফটো উপলব্ধ	নাম : ববিনা বংফাৰপী স্বামীৰ নাম: বিনুজ বংপি ঘৰ নং : 989 বয়স : 27 লিঙ্গ : মহিলা	504	1	NZZ0152900	ফটো উপলব্ধ	নাম : অঞ্জনা মাৰি পিতাৰ নাম: বঘুনাথ মাৰি ঘৰ নং : 987 বয়স : 23 লিঙ্গ : মহিলা
505	1	NZZ0153643	ফটো উপলব্ধ	নাম : অখিল লিম্বু পিতাৰ নাম: দিলী কুমাৰ লিম্বু ঘৰ নং : 959 বয়স : 18 লিঙ্গ : পুৰুষ	506	1	NZZ0153593	ফটো উপলব্ধ	নাম : অৰুণ তিশ্য পিতাৰ নাম: লংকি তিশ্য ঘৰ নং : 223 বয়স : 18 লিঙ্গ : পুৰুষ	507	1	NZZ0153577	ফটো উপলব্ধ	নাম : অনিচা লিম্বু স্বামীৰ নাম: কিংকল লিম্বু ঘৰ নং : 958 বয়স : 21 লিঙ্গ : মহিলা
508	1	NZZ0154633	ফটো উপলব্ধ	নাম : বিকাশ হাঞ্চে পিতাৰ নাম: ৰাইডাং হাঞ্চে ঘৰ নং : 1076 বয়স : 18 লিঙ্গ : পুৰুষ	509	1	NZZ0155127	ফটো উপলব্ধ	নাম : লক্ষীমনি মাৰি পিতাৰ নাম: গনেশ মাৰি ঘৰ নং : 1001 বয়স : 26 লিঙ্গ : মহিলা	510	1	NZZ0157412	ফটো উপলব্ধ	নাম : নিজৰা কিলিংপী পিতাৰ নাম: চোমাং কিলিং ঘৰ নং : 1061 বয়স : 19 লিঙ্গ : মহিলা
511	1	NZZ0157487	ফটো উপলব্ধ	নাম : ৰহন তেৰাং পিতাৰ নাম: জয়ৰাম তেৰাং ঘৰ নং : 1060 বয়স : 21 লিঙ্গ : পুৰুষ	512	1	NZZ0157800	ফটো উপলব্ধ	নাম : জীৱন নাৰ্জাৰী পিতাৰ নাম: ঋষেশ্বৰ নাৰ্জাৰী ঘৰ নং : 968 বয়স : 19 লিঙ্গ : পুৰুষ	513	1	NZZ0158212	ফটো উপলব্ধ	নাম : জিতেন মিলি মাতৃৰ নাম: মুকুতা মিলি ঘৰ নং : 994 বয়স : 19 লিঙ্গ : পুৰুষ
514	1	NZZ0158238	ফটো উপলব্ধ	নাম : সঞ্জয় ইংতি পিতাৰ নাম: ঠগেশ্বৰ ইংতি ঘৰ নং : 1063 বয়স : 26 লিঙ্গ : পুৰুষ	515	1	NZZ0158402	ফটো উপলব্ধ	নাম : প্ৰকাশ বৰাল পিতাৰ নাম: ইন্দ্ৰলাল বৰাল ঘৰ নং : 01 বয়স : 34 লিঙ্গ : পুৰুষ	516	1	NZZ0158683	ফটো উপলব্ধ	নাম : লক্ষ্যজিত দাস পিতাৰ নাম: মহেন্দ্ৰ দাস ঘৰ নং : 954 বয়স : 18 লিঙ্গ : পুৰুষ
517	1	NZZ0158741	ফটো উপলব্ধ	নাম : সমল তিশ্য পিতাৰ নাম: ৰঞ্জিত তিশ্য ঘৰ নং : 1072 বয়স : 20 লিঙ্গ : পুৰুষ	518	1	NZZ0159723	ফটো উপলব্ধ	নাম : সঞ্জনা লিম্বু পিতাৰ নাম: মহেন্দ্ৰ লিম্বু ঘৰ নং : 964 বয়স : 18 লিঙ্গ : মহিলা	519	1	NZZ0160465	ফটো উপলব্ধ	নাম : কেশৱ দৈমাৰী পিতাৰ নাম: কুশল দৈমাৰী ঘৰ নং : 970 বয়স : 21 লিঙ্গ : পুৰুষ

520	1	NZZ0176586
নাম : জ্যোতি বংফাৰপী স্বামীৰ নাম : বাবু হংতি ঘৰ নং : 996 বয়স : 33 লিঙ্গ : মহিলা		ফটো উপলব্ধ

521	1	NZZ0176768
নাম : তৃষ্ণা দাস পিতাৰ নাম : মহেন্দ্ৰ দাস ঘৰ নং : 56 বয়স : 20 লিঙ্গ : মহিলা		ফটো উপলব্ধ

ভোটাৰৰ সাৰাংশ

A) ভোটাৰৰ সংখ্যা

	তালিকাৰ প্ৰকাৰ	তালিকাৰ চিনাক্তকৰণ	ভোটাৰৰ সংখ্যা							
			পুৰুষ	মহিলা	ওয় লিঙ্গ	মুঠ				
I	মূল তালিকা	মূল তালিকা	বিশেষ সংশোধন, 2026 চনৰ পূৰ্বৰ 2025 চনৰ মূল তালিকাৰ লগত থকা সংযোজন সমূহ একত্ৰিতকৰণ কৰা তালিকা।				245	247	0	492
II	যোগ তালিকা	পৰিপূৰক 1	বিশেষ সংক্ষিপ্ত সংশোধন, 2026				17	10	0	27
		পৰিপূৰক 2	অনবিচ্ছিন্ন সংশোধন 2026				0	2	0	2
			মুঠ				17	12	0	29
III	বিয়োজন তালিকা	পৰিপূৰক 1	বিশেষ সংক্ষিপ্ত সংশোধন, 2026				19	20	0	39
		পৰিপূৰক 2	অনবিচ্ছিন্ন সংশোধন 2026				1	0	0	1
			মুঠ				20	20	0	40
IV	লিংগ ক্ষেত্ৰত পৰিবৰ্তনৰ বাবে পাৰ্থক্য					0	0	0	0	
এই সংশোধনৰ পিছত ভোটাৰ তালিকাত ভোটাৰৰ মুঠ সংখ্যা (I+II-III+IV)						242	239	0	481	

B) শুধৰনীৰ সংখ্যা

তালিকাৰ প্ৰকাৰ	তালিকাৰ চিনাক্তকৰণ	শুধৰনীৰ সংখ্যা
পৰিপূৰক 1	বিশেষ সংক্ষিপ্ত সংশোধন, 2026	2
পৰিপূৰক 2	অনবিচ্ছিন্ন সংশোধন 2026	0
	মুঠ	2

নিৰ্বাচক পঞ্জীয়ন বিষয়াৰ স্বাক্ষৰ

E-মূত, S-স্থানান্তৰিত/ বাসস্থান পৰিবৰ্তন, R-প্ৰতিলিপি, M-নিখোজ, Q-অযোগ্য