



ভোটাৰ তালিকা 2026 S03 অসম

বিধানসভা সমষ্টিৰ নম্বৰ, নাম আৰু সংৰক্ষণৰ স্থিতি : 71 - বিহালী (অনুসূচিত জাতি)		খণ্ড নং : 141																			
এই বিধানসভা সমষ্টিত কোন সংসদীয় সমষ্টিৰ অন্তৰ্গত তাৰ নম্বৰ, নাম আৰু সংৰক্ষণ স্থিতি : 11 - শোণিতপুৰ (সাধাৰণ)																					
1. সংশোধনৰ বিৱৰণ																					
সংশোধনৰ বছৰ	2026	তালিকাৰ চিনাক্তকৰণ																			
ভিত্তি তাৰিখ	01-04-2026	বিশেষ সংশোধন, 2026 চনৰ পূৰ্বৰ 2025 চনৰ মূল তালিকাৰ লগত থকা সংযোজন সমূহ একত্ৰিতকৰণ কৰা তালিকা।																			
সংশোধনৰ প্ৰকাৰ	বিশেষ সংশোধন 2026																				
প্ৰকাশনৰ তাৰিখ	23-03-2026																				
2. খণ্ড আৰু ভোটগ্ৰহন কেন্দ্ৰৰ বিৱৰণ																					
খণ্ডৰ অন্তৰ্গত এলেকা সমূহৰ নম্বৰ আৰু নাম																					
1-বৰালীমৰা (অংশ)	<table border="1" style="width: 100%; border-collapse: collapse;"> <tr> <td>মূল চহৰ/গাওঁ</td> <td>: বৰালীমৰা</td> </tr> <tr> <td>ৱাৰ্ড নং</td> <td>:</td> </tr> <tr> <td>ডাকঘৰ</td> <td>: বেদেতি (উপ ডাকঘৰ)</td> </tr> <tr> <td>পুলিচ থানা</td> <td>: বিহালী</td> </tr> <tr> <td>ব্লক</td> <td>: বিহালী</td> </tr> <tr> <td>ৰাজহ চক্ৰ</td> <td>: বিশ্বনাথ ৰাজহ চক্ৰ</td> </tr> <tr> <td>জিলা</td> <td>: বিশ্বনাথ</td> </tr> <tr> <td>পিনকোড</td> <td>: 784179</td> </tr> </table>					মূল চহৰ/গাওঁ	: বৰালীমৰা	ৱাৰ্ড নং	:	ডাকঘৰ	: বেদেতি (উপ ডাকঘৰ)	পুলিচ থানা	: বিহালী	ব্লক	: বিহালী	ৰাজহ চক্ৰ	: বিশ্বনাথ ৰাজহ চক্ৰ	জিলা	: বিশ্বনাথ	পিনকোড	: 784179
মূল চহৰ/গাওঁ	: বৰালীমৰা																				
ৱাৰ্ড নং	:																				
ডাকঘৰ	: বেদেতি (উপ ডাকঘৰ)																				
পুলিচ থানা	: বিহালী																				
ব্লক	: বিহালী																				
ৰাজহ চক্ৰ	: বিশ্বনাথ ৰাজহ চক্ৰ																				
জিলা	: বিশ্বনাথ																				
পিনকোড	: 784179																				
3. ভোটগ্ৰহন কেন্দ্ৰৰ বিৱৰণ																					
ভোটগ্ৰহন কেন্দ্ৰৰ নম্বৰ আৰু নাম :	ভোটগ্ৰহন কেন্দ্ৰৰ প্ৰকাৰ (পুৰুষ/মহিলা/সাধাৰণ)		সাধাৰণ																		
141 - 2 নং বৰালীমৰা প্ৰাথমিক বিদ্যালয়	খণ্ডৰ অন্তৰ্গত সহায়ক ভোটগ্ৰহন কেন্দ্ৰৰ সংখ্যা :		0																		
ভোটগ্ৰহন কেন্দ্ৰৰ ঠিকনা :	2 নং বৰালীমৰা প্ৰাথমিক বিদ্যালয়, কোঠা নং ১, বৰালীমৰা																				
4. ভোটাৰৰ সংখ্যা																					
আৰম্ভনি ক্ৰমিক নং	শেষ ক্ৰমিক নং	মুঠ ভোটাৰ																			
		পুৰুষ	মহিলা	৩য় লিঙ্গ	মুঠ																
1	737	350	349	0	699																

নিৰ্বাচক পঞ্জীয়ন বিষয়াৰ স্বাক্ষৰ

Nazri Naksha



Google Map View



Polling Station Building Front View



ভোটগ্ৰহন কেন্দ্ৰৰ সন্মুখৰ দৃশ্য



Cad View

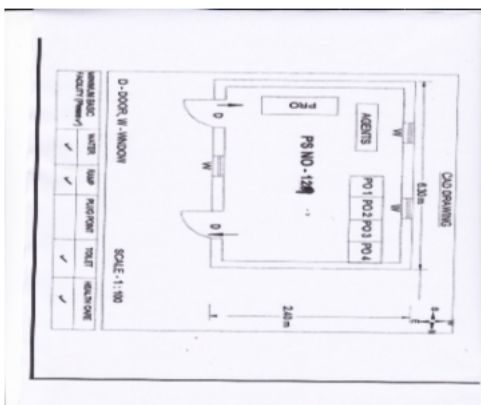

Key MAP View

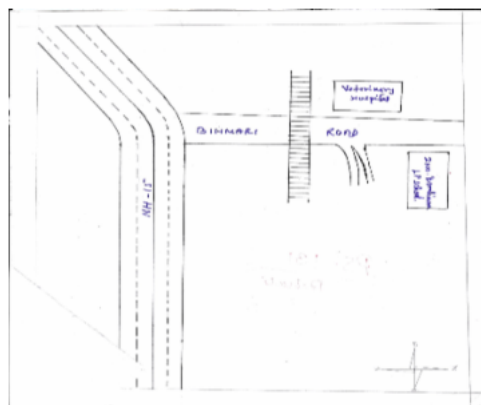



1 নাম : অঞ্জনা দে স্বামীৰ নাম: বিকাশ দে ঘৰ নং : 7 বয়স : 27 লিঙ্গ : মহিলা	LDT0219709 ফটো উপলব্ধ	2 নাম : মমতা গোস্বামী পিতাৰ নাম: ধ্ৰুব নাথ গোস্বামী ঘৰ নং : 8 বয়স : 28 লিঙ্গ : মহিলা	LDT0179945 ফটো উপলব্ধ	3 নাম : তানিউচ লুগুন পিতাৰ নাম: মতিয়াচ লুগুন ঘৰ নং : 12 বয়স : 47 লিঙ্গ : পুৰুষ	LDT1237736 ফটো উপলব্ধ
4 নাম : বহুলিন লুগুন স্বামীৰ নাম: তানিওৰ লুগুন ঘৰ নং : 12 বয়স : 37 লিঙ্গ : মহিলা	LDT1237714 ফটো উপলব্ধ	5 নাম : বঞ্জিত লুগুন পিতাৰ নাম: মতিয়াচ লুগুন ঘৰ নং : 13 বয়স : 42 লিঙ্গ : পুৰুষ	LDT1237747 ফটো উপলব্ধ	6 নাম : অলিচা লুগুন স্বামীৰ নাম: বঞ্জিত লুগুন ঘৰ নং : 13 বয়স : 41 লিঙ্গ : মহিলা	LDT1237769 ফটো উপলব্ধ
7 নাম : জয়দীপ লুগুন পিতাৰ নাম: বঞ্জিত লুগুন ঘৰ নং : 13 বয়স : 23 লিঙ্গ : পুৰুষ	LDT7245186 ফটো উপলব্ধ	8 নাম : গৌৰী মণ্ডল স্বামীৰ নাম: বজবাসী মণ্ডল ঘৰ নং : 18 বয়স : 69 লিঙ্গ : মহিলা	LDT1506598 ফটো উপলব্ধ	9 নাম : বঞ্জু ভূমিজ পিতাৰ নাম: মধু ভূমিজ ঘৰ নং : 14 বয়স : 57 লিঙ্গ : মহিলা	LDT1144930 ফটো উপলব্ধ
10 নাম : বাজেশ ভূমিজ পিতাৰ নাম: মধু ভূমিজ ঘৰ নং : 14 বয়স : 55 লিঙ্গ : পুৰুষ	LDT1144941 ফটো উপলব্ধ	11 নাম : মুন মণ্ডল বৰা স্বামীৰ নাম: অমৰ কুমাৰ মণ্ডল ঘৰ নং : 18 বয়স : 49 লিঙ্গ : মহিলা	LDT1506587 ফটো উপলব্ধ	12 নাম : বন্তি ভূমিজ স্বামীৰ নাম: বাজেশ ভূমিজ ঘৰ নং : 14 বয়স : 47 লিঙ্গ : মহিলা	LDT1144907 ফটো উপলব্ধ
13 নাম : অমৰ কুমাৰ মণ্ডল পিতাৰ নাম: বজবাসী মণ্ডল ঘৰ নং : 18 বয়স : 44 লিঙ্গ : পুৰুষ	LDT1506601 ফটো উপলব্ধ	14 নাম : পল্লবী ভূমিজ পিতাৰ নাম: মধু ভূমিজ ঘৰ নং : 14 বয়স : 39 লিঙ্গ : মহিলা	LDT1144963 ফটো উপলব্ধ	15 নাম : সুনিতা মণ্ডল পিতাৰ নাম: বজবাসী মণ্ডল ঘৰ নং : 18 বয়স : 37 লিঙ্গ : মহিলা	LDT0015867 ফটো উপলব্ধ
16 নাম : অৰ্চনা মণ্ডল স্বামীৰ নাম: অমৰ কুমাৰ মণ্ডল ঘৰ নং : 18 বয়স : 23 লিঙ্গ : মহিলা	LDT0316935 ফটো উপলব্ধ	17 নাম : বিষ্ণু ওৰাং পিতাৰ নাম: জাতৰু ওৰাং ঘৰ নং : 85 বয়স : 25 লিঙ্গ : পুৰুষ	LDT0386995 ফটো উপলব্ধ	18 নাম : অজয় গৌৱালা পিতাৰ নাম: শম্ভু গৌৱালা ঘৰ নং : 89 বয়স : 31 লিঙ্গ : পুৰুষ	LDT0387142 ফটো উপলব্ধ
19 নাম : বঞ্জীতা বানজাৰা স্বামীৰ নাম: অজয় গৌৱালা ঘৰ নং : 87 বয়স : 30 লিঙ্গ : মহিলা	NZZ0089037 ফটো উপলব্ধ	20 নাম : অনিমা শৰ্মা স্বামীৰ নাম: মিতু শৰ্মা ঘৰ নং : 99 বয়স : 43 লিঙ্গ : মহিলা	LDT0387308 ফটো উপলব্ধ	21 নাম : প্ৰহ্লাদ বৰা পিতাৰ নাম: প্ৰমুদ বৰা ঘৰ নং : 128 বয়স : 28 লিঙ্গ : পুৰুষ	LDT0219873 ফটো উপলব্ধ
22 নাম : খগেশ্বৰ বৰুৱা পিতাৰ নাম: মুহীক্ষৰ বৰুৱা ঘৰ নং : 109 বয়স : 65 লিঙ্গ : পুৰুষ	LDT1236619 ফটো উপলব্ধ	23 নাম : গনেশ্বৰী বৰুৱা স্বামীৰ নাম: খগেশ্বৰ বৰুৱা ঘৰ নং : 109 বয়স : 62 লিঙ্গ : মহিলা	LDT1236620 ফটো উপলব্ধ	24 নাম : অপূৰ্ব বৰুৱা পিতাৰ নাম: খগেশ্বৰ বৰুৱা ঘৰ নং : 109 বয়স : 30 লিঙ্গ : পুৰুষ	LDT0209288 ফটো উপলব্ধ
25 নাম : নজমা বেগম স্বামীৰ নাম: আচলাম আলী ঘৰ নং : 140 বয়স : 46 লিঙ্গ : মহিলা	LDT1238068 ফটো উপলব্ধ	S 26 নাম : মৌচুমী দত্ত বৰা স্বামীৰ নাম: মদন বৰা ঘৰ নং : 156 বয়স : 27 লিঙ্গ : মহিলা	LDT0219865 ফটো উপলব্ধ	27 নাম : দীপা আগৰৱালা স্বামীৰ নাম: দিলিপ আগৰৱালা ঘৰ নং : 223 বয়স : 27 লিঙ্গ : মহিলা	LDT0219824 ফটো উপলব্ধ
28 নাম : কৰ্পলা মণ্ডল স্বামীৰ নাম: গৌৰাঙ্গ মণ্ডল ঘৰ নং : 292 বয়স : 59 লিঙ্গ : মহিলা	LDT1234577 ফটো উপলব্ধ	29 নাম : মদন বৰ্মন পিতাৰ নাম: বনবাশী বৰ্মন ঘৰ নং : 272 বয়স : 51 লিঙ্গ : পুৰুষ	NZZ0049221 ফটো উপলব্ধ	30 নাম : বঞ্জন মণ্ডল পিতাৰ নাম: গৌৰাঙ্গ মণ্ডল ঘৰ নং : 292 বয়স : 26 লিঙ্গ : পুৰুষ	LDT0226688 ফটো উপলব্ধ



31 নাম : জয়ধৰ মণ্ডল পিতাৰ নাম: বাৰামানন্দ মণ্ডল ঘৰ নং : ২৭৩ বয়স : 65 লিঙ্গ : পুৰুষ	LDT1234588 ফটো উপলব্ধ	32 নাম : দুলাল মণ্ডল পিতাৰ নাম: জয়ধৰ মণ্ডল ঘৰ নং : ২৭৩ বয়স : 49 লিঙ্গ : পুৰুষ	LDT1234602 ফটো উপলব্ধ	33 নাম : গুণ্ডৰানী মণ্ডল স্বামীৰ নাম: জয়ধৰ মণ্ডল ঘৰ নং : ২৭৩ বয়স : 45 লিঙ্গ : মহিলা	LDT1234599 ফটো উপলব্ধ
34 নাম : অনিল মণ্ডল পিতাৰ নাম: জয়ধৰ মণ্ডল ঘৰ নং : ২৭৩ বয়স : 38 লিঙ্গ : পুৰুষ	LDT1234635 ফটো উপলব্ধ	35 নাম : সুশিল মণ্ডল পিতাৰ নাম: জয়ধৰ মণ্ডল ঘৰ নং : ২৭৩ বয়স : 38 লিঙ্গ : পুৰুষ	LDT1234624 ফটো উপলব্ধ	36 নাম : বীতা মণ্ডল স্বামীৰ নাম: দুলাল মণ্ডল ঘৰ নং : ২৭৩ বয়স : 37 লিঙ্গ : মহিলা	LDT1234613 ফটো উপলব্ধ
37 নাম : পূৰ্ণিমা মণ্ডল স্বামীৰ নাম: সুনীল মণ্ডল ঘৰ নং : ২৭৩ বয়স : 33 লিঙ্গ : মহিলা	LDT0441873 ফটো উপলব্ধ	38 নাম : সুনিল মন্ডল পিতাৰ নাম: জয়ধৰ মন্ডল ঘৰ নং : ২৭৩ বয়স : 32 লিঙ্গ : পুৰুষ	LDT1239981 ফটো উপলব্ধ	39 নাম : চুমি মণ্ডল স্বামীৰ নাম: অনিল মণ্ডল ঘৰ নং : ৩৭৩ বয়স : 29 লিঙ্গ : মহিলা	LDT0387050 ফটো উপলব্ধ
40 নাম : মামনি মণ্ডল স্বামীৰ নাম: সুনীল মণ্ডল ঘৰ নং : 273 বয়স : 28 লিঙ্গ : মহিলা	LDT7264054 ফটো উপলব্ধ	41 নাম : বৃপক মণ্ডল পিতাৰ নাম: দুলাল মণ্ডল ঘৰ নং : ২৭৩ বয়স : 25 লিঙ্গ : পুৰুষ	LDT0404426 ফটো উপলব্ধ	42 নাম : বতা মণ্ডল পিতাৰ নাম: নিমাই মণ্ডল ঘৰ নং : ২৭৩ ক বয়স : 22 লিঙ্গ : মহিলা	LDT0440701 ফটো উপলব্ধ
43 নাম : দীপাঞ্জলি মণ্ডল পিতাৰ নাম: নিমাই মণ্ডল ঘৰ নং : 273ক বয়স : 19 লিঙ্গ : পুৰুষ	NZZ0089128 ফটো উপলব্ধ	44 নাম : জয়ন্তী বিশাস স্বামীৰ নাম: বৃপেন দাস ঘৰ নং : 273খ বয়স : 20 লিঙ্গ : মহিলা	NZZ0119107 ফটো উপলব্ধ	S 45 নাম : মিনাক্ষী দাস পিতাৰ নাম: সুচেন দাস ঘৰ নং : ২৭৩খ বয়স : 28 লিঙ্গ : মহিলা	LDT0159228 ফটো উপলব্ধ
46 নাম : চুচেন দাস পিতাৰ নাম: সহদেব দাস ঘৰ নং : ২৭৩খ বয়স : 61 লিঙ্গ : পুৰুষ	LDT1234691 ফটো উপলব্ধ	47 নাম : তিলোত্তমা দাস স্বামীৰ নাম: চুচেন দাস ঘৰ নং : ২৭৩খ বয়স : 57 লিঙ্গ : মহিলা	LDT1234704 ফটো উপলব্ধ	48 নাম : নিমাই মণ্ডল পিতাৰ নাম: গিৰিন্দ্র মণ্ডল ঘৰ নং : ২৭৩ক বয়স : 50 লিঙ্গ : পুৰুষ	LDT1234668 ফটো উপলব্ধ
49 নাম : আৰতী মণ্ডল স্বামীৰ নাম: নিমাই মণ্ডল ঘৰ নং : ২৭৩ক বয়স : 44 লিঙ্গ : মহিলা	LDT1234679 ফটো উপলব্ধ	50 নাম : অবন মণ্ডল পিতাৰ নাম: গিৰিন্দ্র মণ্ডল ঘৰ নং : ২৭৩ক বয়স : 42 লিঙ্গ : পুৰুষ	LDT1234680 ফটো উপলব্ধ	51 নাম : মিলন মণ্ডল স্বামীৰ নাম: অবন মণ্ডল ঘৰ নং : ২৭৩ক বয়স : 39 লিঙ্গ : মহিলা	LDT1234646 ফটো উপলব্ধ
52 নাম : বৃপেন দাস পিতাৰ নাম: সুচেন দাস ঘৰ নং : ২৭৩খ বয়স : 33 লিঙ্গ : পুৰুষ	LDT1240002 ফটো উপলব্ধ	D 53 নাম : অনিল মণ্ডল পিতাৰ নাম: বসন্ত মণ্ডল ঘৰ নং : ২৭৪ বয়স : 61 লিঙ্গ : পুৰুষ	LDT1234715 ফটো উপলব্ধ	D 54 নাম : অষ্টমী মণ্ডল স্বামীৰ নাম: অনিল মণ্ডল ঘৰ নং : ২৭৪ বয়স : 49 লিঙ্গ : মহিলা	LDT1234726 ফটো উপলব্ধ
55 নাম : বতন মণ্ডল পিতাৰ নাম: অনাথবন্ধু মণ্ডল ঘৰ নং : ২৭৫ বয়স : 54 লিঙ্গ : পুৰুষ	LDT1234759 ফটো উপলব্ধ	56 নাম : বানা মণ্ডল স্বামীৰ নাম: বতন মণ্ডল ঘৰ নং : ২৭৫ বয়স : 47 লিঙ্গ : মহিলা	LDT1234760 ফটো উপলব্ধ	57 নাম : বৰ্মা মণ্ডল পিতাৰ নাম: বতন মণ্ডল ঘৰ নং : ২৭৫ বয়স : 24 লিঙ্গ : মহিলা	LDT0316869 ফটো উপলব্ধ
58 নাম : বহিত মণ্ডল পিতাৰ নাম: বতন মণ্ডল ঘৰ নং : ২৭৫ বয়স : 23 লিঙ্গ : পুৰুষ	LDT0316877 ফটো উপলব্ধ	59 নাম : মিলন বৰা পিতাৰ নাম: নন্দেশ্বৰ বৰা ঘৰ নং : ২৭৫ক বয়স : 51 লিঙ্গ : পুৰুষ	LDT1234771 ফটো উপলব্ধ	60 নাম : সন্ধ্যা বৰা স্বামীৰ নাম: মিলন বৰা ঘৰ নং : ২৭৫ক বয়স : 45 লিঙ্গ : মহিলা	LDT1234782 ফটো উপলব্ধ



61 নাম : শশীৰানী বৰ্মন স্বামীৰ নাম : জগবন্ধু বৰ্মন ঘৰ নং : ২৭৬ বয়স : 69 লিঙ্গ : মহিলা	LDT1234793 ফটো উপলব্ধ	S 62 নাম : চুমতী বৰ্মন মাতৃৰ নাম : শশীৰানী বৰ্মন ঘৰ নং : ২৭৬ বয়স : 33 লিঙ্গ : মহিলা	LDT0123042 ফটো উপলব্ধ	63 নাম : প্ৰভাত বৰ্মন মাতৃৰ নাম : জগবন্ধু বৰ্মন ঘৰ নং : ২৭৬ বয়স : 33 লিঙ্গ : পুৰুষ	LDT0124065 ফটো উপলব্ধ
64 নাম : কম্পি ৰায় স্বামীৰ নাম : প্ৰভাত বৰ্মন ঘৰ নং : ২৭৬ বয়স : 27 লিঙ্গ : মহিলা	LDT0441907 ফটো উপলব্ধ	65 নাম : প্ৰদীপ মণ্ডল পিতাৰ নাম : দিনবন্ধু মণ্ডল ঘৰ নং : ২৭৭ বয়স : 60 লিঙ্গ : পুৰুষ	LDT1234806 ফটো উপলব্ধ	66 নাম : পূৰ্ণিমা মণ্ডল স্বামীৰ নাম : প্ৰদীপ মণ্ডল ঘৰ নং : ২৭৭ বয়স : 50 লিঙ্গ : মহিলা	LDT1234817 ফটো উপলব্ধ
67 নাম : মিনাল কুমাৰ মণ্ডল পিতাৰ নাম : প্ৰদীপ মণ্ডল ঘৰ নং : 277 বয়স : 23 লিঙ্গ : পুৰুষ	LDT7278062 ফটো উপলব্ধ	68 নাম : নিৰ্মল চৰকাৰ পিতাৰ নাম : ক্ষীতিশ চৰকাৰ ঘৰ নং : ২৭৮ বয়স : 51 লিঙ্গ : পুৰুষ	LDT1234840 ফটো উপলব্ধ	D 69 নাম : চুমা চৰকাৰ স্বামীৰ নাম : নিৰ্মল চৰকাৰ ঘৰ নং : ২৭৮ বয়স : 44 লিঙ্গ : মহিলা	LDT1234851 ফটো উপলব্ধ
70 নাম : চঞ্চল চৰকাৰ পিতাৰ নাম : ক্ষীতিশ চৰকাৰ ঘৰ নং : ২৭৮ বয়স : 44 লিঙ্গ : পুৰুষ	LDT1234862 ফটো উপলব্ধ	71 নাম : ললিতা চৰকাৰ স্বামীৰ নাম : চঞ্চল চৰকাৰ ঘৰ নং : ২৭৮ বয়স : 37 লিঙ্গ : মহিলা	LDT1234873 ফটো উপলব্ধ	72 নাম : প্ৰসেনজিত চৰকাৰ পিতাৰ নাম : নিৰ্মল চৰকাৰ ঘৰ নং : ২৭৮ বয়স : 27 লিঙ্গ : পুৰুষ	LDT0116590 ফটো উপলব্ধ
73 নাম : বাস্তব চৰকাৰ পিতাৰ নাম : নিৰ্মল চৰকাৰ ঘৰ নং : 278 বয়স : 21 লিঙ্গ : পুৰুষ	LDT7267867 ফটো উপলব্ধ	74 নাম : নগেন দাস পিতাৰ নাম : দিগেন্দ্ৰ দাস ঘৰ নং : 279 বয়স : 53 লিঙ্গ : পুৰুষ	NZZ0058685 ফটো উপলব্ধ	75 নাম : দিষ্টী দাস স্বামীৰ নাম : নগেন দাস ঘৰ নং : 279 বয়স : 45 লিঙ্গ : মহিলা	NZZ0058677 ফটো উপলব্ধ
76 নাম : দিপাংকৰ দাস পিতাৰ নাম : নগেন দাস ঘৰ নং : 279 বয়স : 21 লিঙ্গ : পুৰুষ	NZZ0058669 ফটো উপলব্ধ	77 নাম : জগদীশ মণ্ডল পিতাৰ নাম : জগবন্ধু মণ্ডল ঘৰ নং : ২৮০ বয়স : 77 লিঙ্গ : পুৰুষ	LDT1234884 ফটো উপলব্ধ	78 নাম : মহাৰানী মণ্ডল পিতাৰ নাম : জগবন্ধু মণ্ডল ঘৰ নং : ২৮০ বয়স : 47 লিঙ্গ : মহিলা	LDT1234919 ফটো উপলব্ধ
79 নাম : ভজন মণ্ডল পিতাৰ নাম : জগদীশ মণ্ডল ঘৰ নং : ২৮০ বয়স : 41 লিঙ্গ : পুৰুষ	LDT1234908 ফটো উপলব্ধ	80 নাম : সাধন মণ্ডল পিতাৰ নাম : জগদীশ মণ্ডল ঘৰ নং : ২৮০ বয়স : 38 লিঙ্গ : পুৰুষ	LDT1234920 ফটো উপলব্ধ	81 নাম : চন্দন মণ্ডল পিতাৰ নাম : জগদীশ মণ্ডল ঘৰ নং : ২৮০ বয়স : 38 লিঙ্গ : পুৰুষ	LDT0119693 ফটো উপলব্ধ
82 নাম : ৰঞ্জন মণ্ডল পিতাৰ নাম : ধৰনী মণ্ডল ঘৰ নং : ২৮০ বয়স : 38 লিঙ্গ : পুৰুষ	LDT0055426 ফটো উপলব্ধ	83 নাম : জ্যোতিকাৰানী চৰকাৰ পিতাৰ নাম : ঠাকুৰদাস চৰকাৰ ঘৰ নং : 280 বয়স : 36 লিঙ্গ : মহিলা	BMX0000254 ফটো উপলব্ধ	84 নাম : সুগ্ৰীতা মণ্ডল স্বামীৰ নাম : ভজন মণ্ডল ঘৰ নং : ২৮০ বয়স : 34 লিঙ্গ : মহিলা	LDT0116582 ফটো উপলব্ধ
85 নাম : বুমা মণ্ডল স্বামীৰ নাম : চন্দন মণ্ডল ঘৰ নং : ২৮০ বয়স : 30 লিঙ্গ : মহিলা	LDT0226597 ফটো উপলব্ধ	86 নাম : সুধীৰ মণ্ডল পিতাৰ নাম : মনিন্দ্ৰ মণ্ডল ঘৰ নং : ২৮১ বয়স : 59 লিঙ্গ : পুৰুষ	LDT1234931 ফটো উপলব্ধ	87 নাম : ৰঞ্জন মণ্ডল স্বামীৰ নাম : সুধীৰ মণ্ডল ঘৰ নং : ২৮১ বয়স : 49 লিঙ্গ : মহিলা	LDT1234942 ফটো উপলব্ধ
88 নাম : সজিত মণ্ডল পিতাৰ নাম : সুধীৰ মণ্ডল ঘৰ নং : ২৮১ বয়স : 27 লিঙ্গ : পুৰুষ	LDT0123851 ফটো উপলব্ধ	89 নাম : অজিত মণ্ডল পিতাৰ নাম : সুধীৰ মণ্ডল ঘৰ নং : ২৮১ বয়স : 22 লিঙ্গ : পুৰুষ	LDT0505529 ফটো উপলব্ধ	90 নাম : গৌৰী মণ্ডল পিতাৰ নাম : মনিন্দ্ৰ মণ্ডল ঘৰ নং : ২৮২ বয়স : 69 লিঙ্গ : পুৰুষ	LDT1234953 ফটো উপলব্ধ



91	LDT1234964	ফটো উপলব্ধ
নাম : শশীৰানী মণ্ডল স্বামীৰ নাম : গৌৰী মণ্ডল ঘৰ নং : ২৮২ বয়স : 49 লিঙ্গ : মহিলা		

92	LDT0483198	ফটো উপলব্ধ
নাম : অভিজিৎ মণ্ডল পিতাৰ নাম : গৌৰী মণ্ডল ঘৰ নং : ২৮২ বয়স : 23 লিঙ্গ : পুৰুষ		

93	LDT1234986	ফটো উপলব্ধ
নাম : পৰিমলা মণ্ডল স্বামীৰ নাম : সুধীৰ মণ্ডল ঘৰ নং : ২৮৩ বয়স : 74 লিঙ্গ : মহিলা		

94	LDT1234997	ফটো উপলব্ধ
নাম : সুৰঞ্জন মণ্ডল পিতাৰ নাম : সুধীৰ মণ্ডল ঘৰ নং : ২৮৩ বয়স : 45 লিঙ্গ : পুৰুষ		

95	LDT1235003	ফটো উপলব্ধ
নাম : মনোৰঞ্জন মণ্ডল পিতাৰ নাম : সুধীৰ মণ্ডল ঘৰ নং : ২৮৩ বয়স : 39 লিঙ্গ : পুৰুষ		

96	LDT1240104	ফটো উপলব্ধ
নাম : বীনা মন্ডল স্বামীৰ নাম : সুবুধ মন্ডল ঘৰ নং : ২৮৩ বয়স : 39 লিঙ্গ : মহিলা		

97	LDT1235014	ফটো উপলব্ধ
নাম : কমলিন্দা মণ্ডল পিতাৰ নাম : মধুসূদন মণ্ডল ঘৰ নং : ২৮৩ক বয়স : 62 লিঙ্গ : পুৰুষ		

98	LDT1235036	ফটো উপলব্ধ
নাম : সুবুধ মণ্ডল পিতাৰ নাম : মধুসূদন মণ্ডল ঘৰ নং : ২৮৩ক বয়স : 59 লিঙ্গ : পুৰুষ		

E 99	LDT1235025	ফটো উপলব্ধ
নাম : ভবেশ সিংহ স্বামীৰ নাম : কমলিন্দা মণ্ডল ঘৰ নং : ২৮৩ক বয়স : 44 লিঙ্গ : মহিলা		

100	LDT1235058	ফটো উপলব্ধ
নাম : বিনদিনী মণ্ডল স্বামীৰ নাম : বচমন মণ্ডল ঘৰ নং : ২৮৫ বয়স : 64 লিঙ্গ : মহিলা		

101	LDT0427849	ফটো উপলব্ধ
নাম : পণিমা মণ্ডল পিতাৰ নাম : বচমান মণ্ডল ঘৰ নং : ২৮৫ বয়স : 47 লিঙ্গ : মহিলা		

102	LDT1235069	ফটো উপলব্ধ
নাম : ইন্দ্রমোহন মণ্ডল পিতাৰ নাম : বচমন মণ্ডল ঘৰ নং : ২৮৫ বয়স : 45 লিঙ্গ : পুৰুষ		

103	LDT7245178	ফটো উপলব্ধ
নাম : পিংকী মণ্ডল স্বামীৰ নাম : ইন্দ্র মোহন মণ্ডল ঘৰ নং : 285 বয়স : 38 লিঙ্গ : মহিলা		

104	LDT1235081	ফটো উপলব্ধ
নাম : ববী মণ্ডল পিতাৰ নাম : জগদীশ মণ্ডল ঘৰ নং : ২৮৬ বয়স : 59 লিঙ্গ : পুৰুষ		

D 105	LDT1235092	ফটো উপলব্ধ
নাম : নিভা মণ্ডল স্বামীৰ নাম : ববী মণ্ডল ঘৰ নং : ২৮৬ বয়স : 49 লিঙ্গ : মহিলা		

106	LDT1240024	ফটো উপলব্ধ
নাম : অমৃত মন্ডল পিতাৰ নাম : ববী মন্ডল ঘৰ নং : ২৮৬ বয়স : 35 লিঙ্গ : পুৰুষ		

107	LDT0328609	ফটো উপলব্ধ
নাম : বাখি মণ্ডল স্বামীৰ নাম : অমৃত মণ্ডল ঘৰ নং : ২৮৬ বয়স : 32 লিঙ্গ : মহিলা		

108	LDT1235105	ফটো উপলব্ধ
নাম : মহাৰানী দাস স্বামীৰ নাম : মাখন দাস ঘৰ নং : ২৮৭ বয়স : 74 লিঙ্গ : মহিলা		

109	LDT1235116	ফটো উপলব্ধ
নাম : পবিত্ৰ দাস পিতাৰ নাম : মাখন দাস ঘৰ নং : ২৮৭ বয়স : 49 লিঙ্গ : পুৰুষ		

110	LDT1235127	ফটো উপলব্ধ
নাম : সুচিত্ৰ দাস পিতাৰ নাম : মাখন দাস ঘৰ নং : ২৮৭ বয়স : 47 লিঙ্গ : পুৰুষ		

111	LDT0226563	ফটো উপলব্ধ
নাম : দয়াৰতী দাস স্বামীৰ নাম : সুচিত্ৰ দাস ঘৰ নং : ২৮৭ বয়স : 47 লিঙ্গ : মহিলা		

112	LDT1235138	ফটো উপলব্ধ
নাম : সঞ্জিত দাস পিতাৰ নাম : মাখন দাস ঘৰ নং : ২৮৭ বয়স : 41 লিঙ্গ : পুৰুষ		

113	LDT1235149	ফটো উপলব্ধ
নাম : বঞ্জিত দাস পিতাৰ নাম : মাখন দাস ঘৰ নং : ২৮৭ বয়স : 36 লিঙ্গ : পুৰুষ		

114	LDT1240115	ফটো উপলব্ধ
নাম : গীতা দাস পিতাৰ নাম : মাখন দাস ঘৰ নং : ২৮৭ বয়স : 36 লিঙ্গ : মহিলা		

115	LDT0160606	ফটো উপলব্ধ
নাম : প্ৰভাতী বিশ্বাস স্বামীৰ নাম : পবিত্ৰা দাস ঘৰ নং : ২৮৭ বয়স : 31 লিঙ্গ : মহিলা		

S 116	LDT0219816	ফটো উপলব্ধ
নাম : ফাৰ্হিন খাতুন পিতাৰ নাম : ফজল খা ঘৰ নং : 288 বয়স : 27 লিঙ্গ : মহিলা		

117	LDT1235150	ফটো উপলব্ধ
নাম : ললিতা দাস পিতাৰ নাম : সুধন দাস ঘৰ নং : ২৮৯ বয়স : 63 লিঙ্গ : পুৰুষ		

118	LDT1235161	ফটো উপলব্ধ
নাম : বাধাৰানী দাস স্বামীৰ নাম : ললিত দাস ঘৰ নং : ২৮৯ বয়স : 50 লিঙ্গ : মহিলা		

119	LDT1235172	ফটো উপলব্ধ
নাম : বঞ্জ দাস পিতাৰ নাম : ললিত দাস ঘৰ নং : ২৮৯ বয়স : 41 লিঙ্গ : পুৰুষ		

120	LDT1235194	ফটো উপলব্ধ
নাম : নমিতা দাস স্বামীৰ নাম : বন্তু দাস ঘৰ নং : ২৮৯ বয়স : 40 লিঙ্গ : মহিলা		



121 নাম : বনু দাস পিতাৰ নাম: ললিত দাস ঘৰ নং : ২৮৯ বয়স : 34 লিঙ্গ : পুৰুষ	LDT1235183 ফটো উপলব্ধ	122 নাম : ফালানী দাস অন্যান্য: লোনী দাস ঘৰ নং : ২৮৯ বয়স : 32 লিঙ্গ : মহিলা	LDT0226605 ফটো উপলব্ধ	123 নাম : অনিতা দাস পিতাৰ নাম: ললিত দাস ঘৰ নং : ২৮৯ বয়স : 31 লিঙ্গ : মহিলা	LDT1498426 ফটো উপলব্ধ
124 নাম : বেণুকা দাস স্বামীৰ নাম: বঞ্জু দাস ঘৰ নং : ২৮৯ বয়স : 25 লিঙ্গ : মহিলা	LDT0226613 ফটো উপলব্ধ	125 নাম : সুভদ্রা দাস স্বামীৰ নাম: সহদেব দাস ঘৰ নং : ২৯০ বয়স : 75 লিঙ্গ : মহিলা	LDT1235218 ফটো উপলব্ধ	126 নাম : সুবাস দাস পিতাৰ নাম: সহদেব দাস ঘৰ নং : ২৯০ বয়স : 54 লিঙ্গ : পুৰুষ	LDT1235229 ফটো উপলব্ধ
127 নাম : সন্তোষ দাস পিতাৰ নাম: সহদেব দাস ঘৰ নং : ২৯০ বয়স : 51 লিঙ্গ : পুৰুষ	LDT1235241 ফটো উপলব্ধ	128 নাম : নন্দিনী দাস স্বামীৰ নাম: সুবাস দাস ঘৰ নং : ২৯০ বয়স : 44 লিঙ্গ : মহিলা	LDT1235230 ফটো উপলব্ধ	129 নাম : বিনিতা দাস স্বামীৰ নাম: সন্তোষ দাস ঘৰ নং : ২৯০ বয়স : 39 লিঙ্গ : মহিলা	LDT1235252 ফটো উপলব্ধ
130 নাম : নিপেন দাস পিতাৰ নাম: সুভাষ দাস ঘৰ নং : ২৯০ বয়স : 32 লিঙ্গ : পুৰুষ	LDT0161257 ফটো উপলব্ধ	131 নাম : হৰিগোপাল মণ্ডল পিতাৰ নাম: তীৰ্থবাসী মণ্ডল ঘৰ নং : ২৯১ বয়স : 44 লিঙ্গ : পুৰুষ	LDT1235274 ফটো উপলব্ধ	132 নাম : দিপালী মণ্ডল স্বামীৰ নাম: হৰিগোপাল মণ্ডল ঘৰ নং : ২৯১ বয়স : 43 লিঙ্গ : মহিলা	LDT0226522 ফটো উপলব্ধ
133 নাম : দিপালী মণ্ডল স্বামীৰ নাম: ৰামগোপাল মণ্ডল ঘৰ নং : ২৯১ বয়স : 42 লিঙ্গ : মহিলা	LDT0402214 ফটো উপলব্ধ	134 নাম : উষা মন্ডল মাতৃৰ নাম: শান্তীৰাণী মন্ডল ঘৰ নং : ২৯১ বয়স : 38 লিঙ্গ : মহিলা	LDT1240217 ফটো উপলব্ধ	135 নাম : ৰমেশ মন্ডল পিতাৰ নাম: ৰামগোপাল মন্ডল ঘৰ নং : ২৯১ বয়স : 26 লিঙ্গ : পুৰুষ	LDT0387175 ফটো উপলব্ধ
136 নাম : তৰনা মণ্ডল পিতাৰ নাম: ৰামগোপাল মণ্ডল ঘৰ নং : 291 বয়স : 20 লিঙ্গ : মহিলা	NZZ0062760 ফটো উপলব্ধ	137 নাম : প্ৰিয়ংকা বিশ্বাস পিতাৰ নাম: কালিদাস বিশ্বাস ঘৰ নং : 291 বয়স : 19 লিঙ্গ : মহিলা	NZZ0089003 ফটো উপলব্ধ	138 নাম : মিনা মণ্ডল বৰ্মন পিতাৰ নাম: লক্ষীন্দৰ মণ্ডল ঘৰ নং : ২৯২ বয়স : 43 লিঙ্গ : মহিলা	LDT1235309 ফটো উপলব্ধ
139 নাম : আশা ৰাজবংশী স্বামীৰ নাম: পুষ্প ৰাজবংশী ঘৰ নং : ২৯৩ বয়স : 59 লিঙ্গ : মহিলা	LDT1235321 ফটো উপলব্ধ	140 নাম : বসুদেব ৰাজবংশী পিতাৰ নাম: পুষ্প ৰাজবংশী ঘৰ নং : ২৯৩ বয়স : 38 লিঙ্গ : পুৰুষ	LDT1235332 ফটো উপলব্ধ	141 নাম : সুনিতা ৰাজবংশী স্বামীৰ নাম: বাসুদেৱ ৰাজবংশী ঘৰ নং : ২৯৩ বয়স : 32 লিঙ্গ : মহিলা	LDT0402412 ফটো উপলব্ধ
142 নাম : অজয় ৰাজবংশী পিতাৰ নাম: পুষ্প ৰাজবংশী ঘৰ নং : ২৯৩ বয়স : 31 লিঙ্গ : পুৰুষ	LDT0402545 ফটো উপলব্ধ	143 নাম : বিক্ৰম ৰাজবংশী পিতাৰ নাম: পুষ্প ৰাজবংশী ঘৰ নং : ২৯৩ বয়স : 29 লিঙ্গ : পুৰুষ	LDT0119503 ফটো উপলব্ধ	144 নাম : সঞ্জয় ৰাজবংশী পিতাৰ নাম: পুষ্প ৰাজবংশী ঘৰ নং : 293 বয়স : 25 লিঙ্গ : পুৰুষ	LDT7264039 ফটো উপলব্ধ
145 নাম : পূজা ৰাজবংশী পিতাৰ নাম: পুষ্প ৰাজবংশী ঘৰ নং : 293 বয়স : 23 লিঙ্গ : পুৰুষ	LDT7264021 ফটো উপলব্ধ	146 নাম : সুৰজমনি মণ্ডল স্বামীৰ নাম: গিৰিশ মণ্ডল ঘৰ নং : ২৯৪ বয়স : 88 লিঙ্গ : মহিলা	LDT1235343 ফটো উপলব্ধ	147 নাম : ৰাচমণী মণ্ডল স্বামীৰ নাম: গনেশ মণ্ডল ঘৰ নং : ২৯৪ বয়স : 60 লিঙ্গ : মহিলা	LDT1235354 ফটো উপলব্ধ
148 নাম : দীপক মণ্ডল পিতাৰ নাম: গিৰিশ মণ্ডল ঘৰ নং : ২৯৪ বয়স : 50 লিঙ্গ : পুৰুষ	LDT1235365 ফটো উপলব্ধ	149 নাম : দিপ্তী মণ্ডল স্বামীৰ নাম: দীপক মণ্ডল ঘৰ নং : ২৯৪ বয়স : 46 লিঙ্গ : মহিলা	LDT1235376 ফটো উপলব্ধ	150 নাম : উজ্জল মন্ডল পিতাৰ নাম: গনেশ মন্ডল ঘৰ নং : ২৯৪ বয়স : 25 লিঙ্গ : পুৰুষ	LDT0387084 ফটো উপলব্ধ



151 নাম : গোপাল মণ্ডল পিতাৰ নাম: গিৰিশ মণ্ডল ঘৰ নং : ২৯৫ বয়স : 55 লিঙ্গ : পুৰুষ	LDT1235387 ফটো উপলব্ধ	D 152 নাম : কিৰন মণ্ডল স্বামীৰ নাম: গোপাল মণ্ডল ঘৰ নং : ২৯৫ বয়স : 49 লিঙ্গ : মহিলা	LDT1235398 ফটো উপলব্ধ	153 নাম : মঞ্জল মণ্ডল পিতাৰ নাম: গোপাল মণ্ডল ঘৰ নং : ২৯৫ বয়স : 30 লিঙ্গ : পুৰুষ	LDT1498437 ফটো উপলব্ধ
154 নাম : সুস্মিতা চৰকাৰ মণ্ডল স্বামীৰ নাম: মঞ্জল মণ্ডল ঘৰ নং : ২৯৫ বয়স : 26 লিঙ্গ : মহিলা	LDT0441915 ফটো উপলব্ধ	155 নাম : তিলেশ্বৰী ভূঞা পিতাৰ নাম: সুৰেশ চৰকাৰ ঘৰ নং : ২৯৬ বয়স : 49 লিঙ্গ : পুৰুষ	LDT1235401 ফটো উপলব্ধ	156 নাম : নিকম চৰকাৰ স্বামীৰ নাম: দীপক সৰকাৰ ঘৰ নং : 296 বয়স : 35 লিঙ্গ : মহিলা	NZZ0012872 ফটো উপলব্ধ
157 নাম : কেবল চৰকাৰ পিতাৰ নাম: সুৰেশ চৰকাৰ ঘৰ নং : ২৯৬ বয়স : 34 লিঙ্গ : পুৰুষ	LDT0441865 ফটো উপলব্ধ	158 নাম : শংকৰ বৰ্মন পিতাৰ নাম: জগবন্ধু বৰ্মন ঘৰ নং : 296 বয়স : 23 লিঙ্গ : পুৰুষ	NZZ0031112 ফটো উপলব্ধ	159 নাম : মানিক চৰকাৰ পিতাৰ নাম: সুৰেশ চৰকাৰ ঘৰ নং : ২৯৭ বয়স : 63 লিঙ্গ : পুৰুষ	LDT1235412 ফটো উপলব্ধ
160 নাম : গীতা চৰকাৰ স্বামীৰ নাম: মানিক চৰকাৰ ঘৰ নং : ২৯৭ বয়স : 51 লিঙ্গ : মহিলা	LDT1235423 ফটো উপলব্ধ	161 নাম : ৰাজিপ চৰকাৰ পিতাৰ নাম: মানিক চৰকাৰ ঘৰ নং : ২৯৭ বয়স : 40 লিঙ্গ : পুৰুষ	LDT1235434 ফটো উপলব্ধ	162 নাম : লিম্পি চৰকাৰ স্বামীৰ নাম: ৰাজিপ চৰকাৰ ঘৰ নং : ২৯৭ বয়স : 31 লিঙ্গ : মহিলা	LDT0122630 ফটো উপলব্ধ
163 নাম : তনজ চৰকাৰ পিতাৰ নাম: মানিক চৰকাৰ ঘৰ নং : ২৯৭ বয়স : 28 লিঙ্গ : পুৰুষ	LDT0123943 ফটো উপলব্ধ	164 নাম : জবা চৰকাৰ পিতাৰ নাম: মানিক চৰকাৰ ঘৰ নং : ২৯৭ বয়স : 23 লিঙ্গ : মহিলা	LDT0316844 ফটো উপলব্ধ	165 নাম : হিবন চৰকাৰ পিতাৰ নাম: দীনেশ চৰকাৰ ঘৰ নং : ২৯৮ বয়স : 45 লিঙ্গ : মহিলা	LDT1235467 ফটো উপলব্ধ
166 নাম : নীৰন চৰকাৰ পিতাৰ নাম: দীনেশ চৰকাৰ ঘৰ নং : ২৯৮ বয়স : 44 লিঙ্গ : মহিলা	LDT1235456 ফটো উপলব্ধ	167 নাম : কমলা চৰকাৰ স্বামীৰ নাম: গিৰিন্দ্র চৰকাৰ ঘৰ নং : ২৯৯ বয়স : 64 লিঙ্গ : মহিলা	LDT1235489 ফটো উপলব্ধ	168 নাম : নিৰঞ্জন চৰকাৰ পিতাৰ নাম: গিৰিন্দ্র চৰকাৰ ঘৰ নং : ২৯৯ বয়স : 54 লিঙ্গ : পুৰুষ	LDT1235490 ফটো উপলব্ধ
169 নাম : পৰাঞ্জন চৰকাৰ পিতাৰ নাম: গিৰিন্দ্র চৰকাৰ ঘৰ নং : ২৯৯ বয়স : 37 লিঙ্গ : পুৰুষ	LDT1235503 ফটো উপলব্ধ	170 নাম : জৰি বৰা চৰকাৰ স্বামীৰ নাম: পৰাঞ্জন চৰকাৰ ঘৰ নং : ২৯৯ বয়স : 37 লিঙ্গ : মহিলা	LDT1498448 ফটো উপলব্ধ	171 নাম : প্ৰতিমা সৰকাৰ স্বামীৰ নাম: নিৰঞ্জন সৰকাৰ ঘৰ নং : ২৯৯ বয়স : 35 লিঙ্গ : মহিলা	LDT0058149 ফটো উপলব্ধ
D 172 নাম : সুকুমাৰ চক্ৰবৰ্তী পিতাৰ নাম: ৰাজকুমাৰ চক্ৰবৰ্তী ঘৰ নং : ৩০০ বয়স : 84 লিঙ্গ : পুৰুষ	LDT1235514 ফটো উপলব্ধ	173 নাম : কল্যাণী চক্ৰবৰ্তী স্বামীৰ নাম: সুকুমাৰ চক্ৰবৰ্তী ঘৰ নং : ৩০০ বয়স : 69 লিঙ্গ : মহিলা	LDT1235525 ফটো উপলব্ধ	174 নাম : বাসন্তী চক্ৰবৰ্তী পিতাৰ নাম: সুকুমাৰ চক্ৰবৰ্তী ঘৰ নং : ৩০০ বয়স : 47 লিঙ্গ : মহিলা	LDT1235536 ফটো উপলব্ধ
175 নাম : ৰতন চক্ৰবৰ্তী পিতাৰ নাম: সুকুমাৰ চক্ৰবৰ্তী ঘৰ নং : ৩০০ বয়স : 44 লিঙ্গ : পুৰুষ	LDT1235547 ফটো উপলব্ধ	176 নাম : ৰেখা চক্ৰবৰ্তী পিতাৰ নাম: সুকুমাৰ চক্ৰবৰ্তী ঘৰ নং : ৩০০ বয়স : 42 লিঙ্গ : মহিলা	LDT1235558 ফটো উপলব্ধ	S 177 নাম : ৰূপালী চক্ৰবৰ্তী পিতাৰ নাম: সুকুমাৰ চক্ৰবৰ্তী ঘৰ নং : ৩০০ বয়স : ৪৭ লিঙ্গ : মহিলা	LDT1235569 ফটো উপলব্ধ
178 নাম : শিৱ কালন্দি পিতাৰ নাম: বিজয় কালন্দি ঘৰ নং : ৩০০ ক বয়স : 32 লিঙ্গ : পুৰুষ	LDT0496729 ফটো উপলব্ধ	179 নাম : মঞ্জু কালন্দি পিতাৰ নাম: বিজয় কালন্দি ঘৰ নং : ৩০০ ক বয়স : 31 লিঙ্গ : মহিলা	LDT0295634 ফটো উপলব্ধ	180 নাম : অশোক কালন্দি অন্যান্য: বিজয় কালন্দি ঘৰ নং : ৩০০ ক বয়স : 30 লিঙ্গ : পুৰুষ	LDT0295618 ফটো উপলব্ধ



181 নাম : ওম কালন্দি পিতাৰ নাম: বিজয় কালন্দি ঘৰ নং : ৩০০ ক বয়স : 27 লিঙ্গ : পুৰুষ	LDT0295741 ফটো উপলব্ধ	182 নাম : দিপাঞ্জলী কালন্দি স্বামীৰ নাম: শিৱ কালন্দি ঘৰ নং : 300ক বয়স : 27 লিঙ্গ : মহিলা	LDT7245202 ফটো উপলব্ধ	183 নাম : পুৰন কালন্দি পিতাৰ নাম: বিজয় কালন্দি ঘৰ নং : ৩০০ক বয়স : 23 লিঙ্গ : পুৰুষ	LDT0316885 ফটো উপলব্ধ
184 নাম : জিনা তেলেঙা কালন্দি স্বামীৰ নাম: পুৰন কালন্দি ঘৰ নং : 300 ক বয়স : 20 লিঙ্গ : মহিলা	NZZ0058560 ফটো উপলব্ধ	185 নাম : আলিমা নাগ স্বামীৰ নাম: ওম কালন্দি ঘৰ নং : ৩০০ ক বয়স : 24 লিঙ্গ : মহিলা	LDT0496224 ফটো উপলব্ধ	186 নাম : বিজয় কালন্দি পিতাৰ নাম: পেকা কালন্দি ঘৰ নং : ৩০০ক বয়স : 59 লিঙ্গ : পুৰুষ	LDT1235570 ফটো উপলব্ধ
187 নাম : লক্ষ্মীমনি কালন্দি স্বামীৰ নাম: বিজয় কালন্দি ঘৰ নং : ৩০০ক বয়স : 49 লিঙ্গ : মহিলা	LDT1235581 ফটো উপলব্ধ	188 নাম : নিধিৰ মণ্ডল পিতাৰ নাম: যুত মণ্ডল ঘৰ নং : ৩০১ বয়স : 63 লিঙ্গ : পুৰুষ	LDT1235592 ফটো উপলব্ধ	189 নাম : পাৰুল মণ্ডল স্বামীৰ নাম: নিধিৰ মণ্ডল ঘৰ নং : ৩০১ বয়স : 62 লিঙ্গ : মহিলা	LDT1235605 ফটো উপলব্ধ
190 নাম : বাবুল মণ্ডল পিতাৰ নাম: নিধিৰ মণ্ডল ঘৰ নং : ৩০১ বয়স : 39 লিঙ্গ : পুৰুষ	LDT1235627 ফটো উপলব্ধ	191 নাম : বুলবুল মণ্ডল পিতাৰ নাম: নিধিৰ মণ্ডল ঘৰ নং : ৩০১ বয়স : 36 লিঙ্গ : পুৰুষ	LDT1239992 ফটো উপলব্ধ	192 নাম : পুৰবী দাস মাতৃৰ নাম: বনদা দাস ঘৰ নং : ৩০১ বয়স : 36 লিঙ্গ : মহিলা	LDT1235638 ফটো উপলব্ধ
193 নাম : বিপুল মণ্ডল পিতাৰ নাম: নিধিৰ মণ্ডল ঘৰ নং : ৩০১ বয়স : 34 লিঙ্গ : পুৰুষ	LDT1239969 ফটো উপলব্ধ	194 নাম : জোশা মণ্ডল পিতাৰ নাম: নিধিৰ মণ্ডল ঘৰ নং : ৩০১ বয়স : 33 লিঙ্গ : মহিলা	LDT1498459 ফটো উপলব্ধ	195 নাম : চমলা মণ্ডল স্বামীৰ নাম: মোহন বাসী ঘৰ নং : ৩০২ বয়স : 74 লিঙ্গ : মহিলা	LDT1235650 ফটো উপলব্ধ
196 নাম : সন্কা মণ্ডল পিতাৰ নাম: মোহন বাসী ঘৰ নং : ৩০২ বয়স : 49 লিঙ্গ : মহিলা	LDT1235661 ফটো উপলব্ধ	197 নাম : শিখা মণ্ডল স্বামীৰ নাম: সুভাষ মণ্ডল ঘৰ নং : ৩০২ বয়স : 47 লিঙ্গ : মহিলা	LDT1235683 ফটো উপলব্ধ	198 নাম : সুভাষ মণ্ডল পিতাৰ নাম: মোহন বাসী মণ্ডল ঘৰ নং : ৩০২ বয়স : 45 লিঙ্গ : পুৰুষ	LDT1235672 ফটো উপলব্ধ
199 নাম : সুবল মণ্ডল পিতাৰ নাম: মোহন বাসী ঘৰ নং : ৩০২ বয়স : 41 লিঙ্গ : পুৰুষ	LDT1235694 ফটো উপলব্ধ	200 নাম : নিয়তি মণ্ডল স্বামীৰ নাম: সুবল মণ্ডল ঘৰ নং : ৩০২ বয়স : 37 লিঙ্গ : মহিলা	LDT1498471 ফটো উপলব্ধ	201 নাম : মনোজ মণ্ডল পিতাৰ নাম: সুভাষ মণ্ডল ঘৰ নং : ৩০২ বয়স : 28 লিঙ্গ : পুৰুষ	LDT0117093 ফটো উপলব্ধ
202 নাম : নিভা দাস স্বামীৰ নাম: প্ৰফুল্ল দাস ঘৰ নং : ৩০৩ বয়স : 64 লিঙ্গ : মহিলা	LDT1235718 ফটো উপলব্ধ	203 নাম : প্ৰফুল্ল দাস পিতাৰ নাম: সতীশ চন্দ্ৰ দাস ঘৰ নং : ৩০৩ বয়স : 62 লিঙ্গ : পুৰুষ	LDT1235707 ফটো উপলব্ধ	204 নাম : সীমা দাস পিতাৰ নাম: প্ৰফুল্ল দাস ঘৰ নং : 303 বয়স : 41 লিঙ্গ : মহিলা	NZZ0049213 ফটো উপলব্ধ
S 205 নাম : বন্দনা দাস পিতাৰ নাম: প্ৰফুল্ল দাস ঘৰ নং : ৩০৩ বয়স : ৪৭ লিঙ্গ : মহিলা	LDT1235729 ফটো উপলব্ধ	206 নাম : বনদা দাস স্বামীৰ নাম: জিতেন দাস ঘৰ নং : ৩০৪ বয়স : 50 লিঙ্গ : মহিলা	LDT1235730 ফটো উপলব্ধ	207 নাম : ক্ষেত্ৰ মোহন দাস পিতাৰ নাম: সতীশ দাস ঘৰ নং : ৩০৫ বয়স : 59 লিঙ্গ : পুৰুষ	LDT1235741 ফটো উপলব্ধ
208 নাম : বেখা দাস স্বামীৰ নাম: ক্ষেত্ৰ মোহন দাস ঘৰ নং : ৩০৫ বয়স : 54 লিঙ্গ : মহিলা	LDT1235752 ফটো উপলব্ধ	S 209 নাম : ৰঞ্জনা দাস পিতাৰ নাম: ক্ষেত্ৰ মোহন দাস ঘৰ নং : ৩০৫ বয়স : ৪৩ লিঙ্গ : মহিলা	LDT1240046 ফটো উপলব্ধ	210 নাম : অমল দাস পিতাৰ নাম: ক্ষেত্ৰ মোহন দাস ঘৰ নং : ৩০৫ বয়স : 27 লিঙ্গ : পুৰুষ	LDT0163535 ফটো উপলব্ধ



D 211	LDT1235763	নাম : ক্ষিতীশ দাস পিতাৰ নাম: সতীশ দাস ঘৰ নং : ৩০৬ বয়স : ৪৯ লিঙ্গ : পুৰুষ	ফটো উপলব্ধ	212	LDT1235785	নাম : অজিত দাস পিতাৰ নাম: ক্ষিতীশ দাস ঘৰ নং : ৩০৬ বয়স : ৫৪ লিঙ্গ : পুৰুষ	ফটো উপলব্ধ	213	LDT1235809	নাম : অতুল দাস পিতাৰ নাম: ক্ষিতীশ দাস ঘৰ নং : ৩০৬ বয়স : ৫৪ লিঙ্গ : পুৰুষ	ফটো উপলব্ধ
S 214	LDT1235810	নাম : অনিতা দাস পিতাৰ নাম: ক্ষিতীশ দাস ঘৰ নং : ৩০৬ বয়স : ৪৯ লিঙ্গ : মহিলা	ফটো উপলব্ধ	215	LDT0059428	নাম : কিশোৰ কুমাৰ দাস মাতৃৰ নাম: ক্ষিতীশ চন্দ্ৰ দাস ঘৰ নং : ৩০৬ বয়স : ৩৪ লিঙ্গ : পুৰুষ	ফটো উপলব্ধ	216	LDT1235821	নাম : মমতা দাস স্বামীৰ নাম: অতুল দাস ঘৰ নং : ৩০৬ বয়স : ৩৬ লিঙ্গ : মহিলা	ফটো উপলব্ধ
217	LDT0386987	নাম : দিষ্টী দাস পিতাৰ নাম: অজিত দাস ঘৰ নং : ৩০৬ বয়স : ২৫ লিঙ্গ : মহিলা	ফটো উপলব্ধ	E2 218	LDT1235832	নাম : ৰায়মোহন দাস পিতাৰ নাম: সতীশ দাস ঘৰ নং : ৩০৭ বয়স : ৪৬ লিঙ্গ : পুৰুষ	ফটো উপলব্ধ	219	LDT1235843	নাম : ৰানীবালা দাস স্বামীৰ নাম: ৰায় মোহন দাস ঘৰ নং : ৩০৭ বয়স : ৭৪ লিঙ্গ : মহিলা	ফটো উপলব্ধ
220	LDT1235854	নাম : অৰুন কুমাৰ দাস পিতাৰ নাম: ৰায় মোহন দাস ঘৰ নং : ৩০৭ বয়স : ৫৭ লিঙ্গ : পুৰুষ	ফটো উপলব্ধ	221	LDT1235887	নাম : অঞ্জন কুমাৰ দাস পিতাৰ নাম: ৰায় মোহন দাস ঘৰ নং : ৩০৭ বয়স : ৫০ লিঙ্গ : পুৰুষ	ফটো উপলব্ধ	222	LDT1235865	নাম : সৰস্বতী বৈষ্ণৱ দাস স্বামীৰ নাম: অৰুন কুমাৰ দাস ঘৰ নং : ৩০৭ বয়স : ৪৭ লিঙ্গ : মহিলা	ফটো উপলব্ধ
223	LDT1235898	নাম : অখিল কুমাৰ দাস পিতাৰ নাম: ৰায় মোহন দাস ঘৰ নং : ৩০৭ বয়স : ৪৫ লিঙ্গ : পুৰুষ	ফটো উপলব্ধ	224	LDT1498482	নাম : বৃন্দী বিশ্বাস দাস স্বামীৰ নাম: অঞ্জন দাস ঘৰ নং : ৩০৭ বয়স : ৩৩ লিঙ্গ : মহিলা	ফটো উপলব্ধ	225	NZZ0058511	নাম : পম্পী চৰকাৰ দাস স্বামীৰ নাম: অখিল কুমাৰ দাস ঘৰ নং : ৩০৭ বয়স : ২৯ লিঙ্গ : মহিলা	ফটো উপলব্ধ
D 226	LDT1235912	নাম : স্মৃতি দাস স্বামীৰ নাম: বলোৰাম দাস ঘৰ নং : ৩০৮ বয়স : ৫৯ লিঙ্গ : মহিলা	ফটো উপলব্ধ	227	LDT1235934	নাম : বিদ্যা দাস পিতাৰ নাম: বলোৰাম দাস ঘৰ নং : ৩০৮ বয়স : ৪০ লিঙ্গ : মহিলা	ফটো উপলব্ধ	228	LDT1235923	নাম : জ্যোতিষ দাস পিতাৰ নাম: বলোৰাম দাস ঘৰ নং : ৩০৮ বয়স : ৩৯ লিঙ্গ : পুৰুষ	ফটো উপলব্ধ
229	LDT1240035	নাম : বিকাশ দাস পিতাৰ নাম: বলোৰাম দাস ঘৰ নং : ৩০৮ বয়স : ৩৫ লিঙ্গ : পুৰুষ	ফটো উপলব্ধ	230	LDT0163675	নাম : কল্পনা দাস স্বামীৰ নাম: জ্যোতিষ দাস ঘৰ নং : ৩০৮ বয়স : ৩১ লিঙ্গ : মহিলা	ফটো উপলব্ধ	231	LDT0163717	নাম : প্ৰকাশ দাস পিতাৰ নাম: বলোৰাম দাস ঘৰ নং : ৩০৮ বয়স : ২৯ লিঙ্গ : পুৰুষ	ফটো উপলব্ধ
232	LDT0496661	নাম : পিংকি মণ্ডল দাস স্বামীৰ নাম: প্ৰকাশ দাস ঘৰ নং : ৩০৮ বয়স : ২৫ লিঙ্গ : মহিলা	ফটো উপলব্ধ	233	LDT1235945	নাম : পাৰ্বতী ৰায় স্বামীৰ নাম: মদন ৰায় ঘৰ নং : ৩০৯ বয়স : ৫৯ লিঙ্গ : মহিলা	ফটো উপলব্ধ	234	LDT1235956	নাম : স্বপন ৰায় পিতাৰ নাম: মদন ৰায় ঘৰ নং : ৩০৯ বয়স : ৪৪ লিঙ্গ : পুৰুষ	ফটো উপলব্ধ
#2 235	NZZ0030874	নাম : মৃদলা ৰয় স্বামীৰ নাম: স্বপন ৰায় ঘৰ নং : ৩০৯ বয়স : ৪০ লিঙ্গ : মহিলা	ফটো উপলব্ধ	R 236	LDT0163808	নাম : ইলিজাবেথ ৰাই স্বামীৰ নাম: স্বপন ৰাই ঘৰ নং : ৩০৯ বয়স : ৪৭ লিঙ্গ : মহিলা	ফটো উপলব্ধ	237	LDT0427732	নাম : পৰন ৰায় পিতাৰ নাম: মদন ৰায় ঘৰ নং : ৩০৯ বয়স : ২৪ লিঙ্গ : পুৰুষ	ফটো উপলব্ধ
238	LDT0311472	নাম : স্মিতিকা গয়াৰী ৰয় স্বামীৰ নাম: পৰন ৰয় ঘৰ নং : ৩০৯ বয়স : ২৩ লিঙ্গ : মহিলা	ফটো উপলব্ধ	239	NZZ0030932	নাম : মমতা ৰায় পিতাৰ নাম: মদন ৰায় ঘৰ নং : ৩০৯ বয়স : ২২ লিঙ্গ : মহিলা	ফটো উপলব্ধ	240	NZZ0030940	নাম : শিব চৰন ৰায় পিতাৰ নাম: মদন ৰায় ঘৰ নং : ৩০৯ বয়স : ২২ লিঙ্গ : পুৰুষ	ফটো উপলব্ধ



D 241 নাম : বায়মোহন ৰায় পিতাৰ নাম: দুৰ্গাচৰন ৰায় ঘৰ নং : ৩১০ বয়স : 64 লিঙ্গ : পুৰুষ	LDT1235967 ফটো উপলব্ধ	242 নাম : নন্দৰানী ৰায় স্বামীৰ নাম: বায়মোহন ৰায় ঘৰ নং : ৩১০ বয়স : 42 লিঙ্গ : মহিলা	LDT1235978 ফটো উপলব্ধ	243 নাম : জোনাস বাল্লা পিতাৰ নাম: ফ্ৰানচেস বাল্লা ঘৰ নং : ৩১১ বয়স : 42 লিঙ্গ : পুৰুষ	LDT1236006 ফটো উপলব্ধ
244 নাম : মিন্টু বাল্লা পিতাৰ নাম: ফ্ৰানচেস বাল্লা ঘৰ নং : ৩১১ বয়স : 39 লিঙ্গ : পুৰুষ	LDT1236028 ফটো উপলব্ধ	245 নাম : চিৰিয়া বাল্লা স্বামীৰ নাম: জোনাস বাল্লা ঘৰ নং : ৩১১ বয়স : 39 লিঙ্গ : মহিলা	LDT0118562 ফটো উপলব্ধ	246 নাম : জলি বাল্লা স্বামীৰ নাম: মিন্টু বাল্লা ঘৰ নং : ৩১১ বয়স : 29 লিঙ্গ : মহিলা	LDT0118380 ফটো উপলব্ধ
E 247 নাম : দুৰ্গা পানিকা স্বামীৰ নাম: লক্ষী পানিকা ঘৰ নং : ৩১১ বয়স : 57 লিঙ্গ : মহিলা	LDT1236039 ফটো উপলব্ধ	248 নাম : কল্পনা পানিকা স্বামীৰ নাম: এতোবা পানিকা ঘৰ নং : ৩১১ বয়স : 44 লিঙ্গ : মহিলা	LDT1236073 ফটো উপলব্ধ	249 নাম : পবন পানিকা পিতাৰ নাম: লক্ষন পানিকা ঘৰ নং : ৩১১ বয়স : 39 লিঙ্গ : পুৰুষ	LDT1236051 ফটো উপলব্ধ
250 নাম : শান্তি পানিকা স্বামীৰ নাম: পবন পানিকা ঘৰ নং : ৩১২ বয়স : 37 লিঙ্গ : মহিলা	LDT1236062 ফটো উপলব্ধ	251 নাম : বাবলু পানিকা পিতাৰ নাম: লক্ষন পানিকা ঘৰ নং : ৩১২ বয়স : 37 লিঙ্গ : পুৰুষ	LDT1236084 ফটো উপলব্ধ	252 নাম : লক্ষী পানিকা স্বামীৰ নাম: বাবলু পানিকা ঘৰ নং : ৩১২ বয়স : 37 লিঙ্গ : মহিলা	LDT1236095 ফটো উপলব্ধ
253 নাম : চানিয়া পানিকা পিতাৰ নাম: লক্ষণ পানিকা ঘৰ নং : ৩১২ বয়স : 32 লিঙ্গ : পুৰুষ	LDT0427781 ফটো উপলব্ধ	254 নাম : কাৰ্তিক পানিকা পিতাৰ নাম: লক্ষন পানিকা ঘৰ নং : 312 বয়স : 30 লিঙ্গ : পুৰুষ	NZZ0008938 ফটো উপলব্ধ	255 নাম : মাইন পানিকা স্বামীৰ নাম: কাৰ্তিক পানিকা ঘৰ নং : 312 বয়স : 26 লিঙ্গ : মহিলা	NZZ0009001 ফটো উপলব্ধ
256 নাম : আকাশ পানিকা পিতাৰ নাম: এতোবা পানিকা ঘৰ নং : ৩১২ বয়স : 25 লিঙ্গ : পুৰুষ	LDT0427799 ফটো উপলব্ধ	S 257 নাম : ৰশ্মি পানিকা স্বামীৰ নাম: আকাশ পানিকা ঘৰ নং : ৩১২ বয়স : 24 লিঙ্গ : মহিলা	LDT0326975 ফটো উপলব্ধ	258 নাম : অৰূপ পানিকা মাতৃৰ নাম: শান্তি পানিকা ঘৰ নং : 312 বয়স : 19 লিঙ্গ : পুৰুষ	NZZ0093930 ফটো উপলব্ধ
259 নাম : ভিক্টৰ বাল্লা পিতাৰ নাম: দুৰ্গাচৰন বাল্লা ঘৰ নং : ৩১২ বয়স : 30 লিঙ্গ : পুৰুষ	LDT0404525 ফটো উপলব্ধ	260 নাম : কৰন বাল্লা পিতাৰ নাম: দুৰ্গাচৰন বাল্লা ঘৰ নং : ৩১২ বয়স : 25 লিঙ্গ : পুৰুষ	LDT0404533 ফটো উপলব্ধ	261 নাম : দুৰ্গাচৰন বাল্লা পিতাৰ নাম: নিখেল বাল্লা ঘৰ নং : ৩১২ বয়স : 64 লিঙ্গ : পুৰুষ	LDT1236108 ফটো উপলব্ধ
262 নাম : মাগডালি বাল্লা স্বামীৰ নাম: দুৰ্গাচৰন বাল্লা ঘৰ নং : ৩১২ বয়স : 59 লিঙ্গ : মহিলা	LDT1236119 ফটো উপলব্ধ	263 নাম : জয়চন্দ্ৰ ভূঞা পিতাৰ নাম: বিনোদবাসী ভূঞা ঘৰ নং : ৩১৩ বয়স : 54 লিঙ্গ : পুৰুষ	LDT1236131 ফটো উপলব্ধ	264 নাম : গৌচন্দ্ৰ ভূঞা পিতাৰ নাম: বিনোদ ভূঞা ঘৰ নং : ৩১৩ বয়স : 51 লিঙ্গ : পুৰুষ	LDT1236153 ফটো উপলব্ধ
265 নাম : সৰস্বতী ভূঞা স্বামীৰ নাম: জয়চন্দ্ৰ ভূঞা ঘৰ নং : ৩১৩ বয়স : 51 লিঙ্গ : মহিলা	LDT1236142 ফটো উপলব্ধ	266 নাম : গীতা ভূঞা স্বামীৰ নাম: গৌচন্দ্ৰ ভূঞা ঘৰ নং : ৩১৩ বয়স : 45 লিঙ্গ : মহিলা	LDT1236164 ফটো উপলব্ধ	267 নাম : ৰাম চন্দ্ৰ ভূঞা পিতাৰ নাম: বিনোদ ভূঞা ঘৰ নং : ৩১৩ বয়স : 43 লিঙ্গ : পুৰুষ	LDT1236175 ফটো উপলব্ধ
268 নাম : কল্পনা ভূঞা স্বামীৰ নাম: ৰাম চন্দ্ৰ ভূঞা ঘৰ নং : ৩১৩ বয়স : 39 লিঙ্গ : মহিলা	LDT1236186 ফটো উপলব্ধ	269 নাম : জগন্নাথ ভূঞা পিতাৰ নাম: জয় চন্দ্ৰ ভূঞা ঘৰ নং : ৩১৩ বয়স : 34 লিঙ্গ : পুৰুষ	LDT1240182 ফটো উপলব্ধ	270 নাম : শিবনাথ ভূঞা পিতাৰ নাম: জয় চন্দ্ৰ ভূঞা ঘৰ নং : ৩১৩ বয়স : 31 লিঙ্গ : পুৰুষ	LDT1498493 ফটো উপলব্ধ



<p>271</p> <p>নাম : পম্পী মণ্ডল পিতাৰ নাম: মৃত্যুঞ্জয় মণ্ডল ঘৰ নং : ৩১৩ বয়স : ২৪ লিঙ্গ : মহিলা</p> <p>LDT0164525</p> <p>ফটো উপলব্ধ</p>	<p>272</p> <p>নাম : বিশাল ভূঞা পিতাৰ নাম: গউচুন ভূঞা ঘৰ নং : ৩১৩ বয়স : 22 লিঙ্গ : পুৰুষ</p> <p>LDT0496141</p> <p>ফটো উপলব্ধ</p>	<p>273</p> <p>নাম : টংকেশ্বৰী মণ্ডল স্বামীৰ নাম: শিৱ ৰঞ্জন মণ্ডল ঘৰ নং : ৩১৩ ক বয়স : 28 লিঙ্গ : মহিলা</p> <p>LDT0313270</p> <p>ফটো উপলব্ধ</p>
<p>274</p> <p>নাম : শিৱ ৰঞ্জন মন্ডল পিতাৰ নাম: মৃত্যুঞ্জয় মন্ডল ঘৰ নং : ৩১৩ক বয়স : 40 লিঙ্গ : পুৰুষ</p> <p>LDT1236211</p> <p>ফটো উপলব্ধ</p>	<p>275</p> <p>নাম : সীমা মন্ডল পিতাৰ নাম: মৃত্যুঞ্জয় মন্ডল ঘৰ নং : ৩১৩ক বয়স : 37 লিঙ্গ : মহিলা</p> <p>LDT1236200</p> <p>ফটো উপলব্ধ</p>	<p>276</p> <p>নাম : আৰতী ভূঞা স্বামীৰ নাম: শ্ৰী.মিসুন্দৰ ভূঞা ঘৰ নং : ৩১৪ বয়স : 57 লিঙ্গ : মহিলা</p> <p>LDT1236233</p> <p>ফটো উপলব্ধ</p>
<p>277</p> <p>নাম : শংকৰ ভূঞা পিতাৰ নাম: শ্যাম সুন্দৰ ভূঞা ঘৰ নং : ৩১৪ বয়স : 31 লিঙ্গ : পুৰুষ</p> <p>LDT1498506</p> <p>ফটো উপলব্ধ</p>	<p>278</p> <p>নাম : কৃষ্ণ ভূঞা মাতৃৰ নাম: আৰতি ভূঞা ঘৰ নং : ৩১৪ বয়স : 29 লিঙ্গ : পুৰুষ</p> <p>LDT0164657</p> <p>ফটো উপলব্ধ</p>	<p>279</p> <p>নাম : অৰ্চনা মণ্ডল ভূঞা স্বামীৰ নাম: শংকৰ ভূঞা ঘৰ নং : ৩১৪ বয়স : 25 লিঙ্গ : মহিলা</p> <p>LDT0404418</p> <p>ফটো উপলব্ধ</p>
<p>280</p> <p>নাম : হৰিমায়া বৰুৱা স্বামীৰ নাম: দুৰ্গেশ্বৰ বৰুৱা ঘৰ নং : ৩১৫ বয়স : 60 লিঙ্গ : মহিলা</p> <p>LDT1236244</p> <p>ফটো উপলব্ধ</p>	<p>281</p> <p>নাম : চুৰেন বৰুৱা পিতাৰ নাম: দুৰ্গেশ্বৰ বৰুৱা ঘৰ নং : ৩১৫ বয়স : 39 লিঙ্গ : পুৰুষ</p> <p>LDT1236255</p> <p>ফটো উপলব্ধ</p>	<p>282</p> <p>নাম : কঙ্কনা বৰা স্বামীৰ নাম: সুৰেন বৰুৱা ঘৰ নং : ৩১৫ বয়স : 34 লিঙ্গ : মহিলা</p> <p>LDT0387282</p> <p>ফটো উপলব্ধ</p>
<p>283</p> <p>নাম : সমিত্ৰা কোঁৱৰ বৰুৱা স্বামীৰ নাম: অমিত বৰুৱা ঘৰ নং : ৩১৫ বয়স : 32 লিঙ্গ : মহিলা</p> <p>LDT1498517</p> <p>ফটো উপলব্ধ</p>	<p>284</p> <p>নাম : টংক বৰুৱা পিতাৰ নাম: ক্ষীতিশ বৰুৱা ঘৰ নং : ৩১৬ বয়স : 59 লিঙ্গ : পুৰুষ</p> <p>LDT1236277</p> <p>ফটো উপলব্ধ</p>	<p>285</p> <p>নাম : দীপা বৰুৱা স্বামীৰ নাম: টংক বৰুৱা ঘৰ নং : ৩১৬ বয়স : 49 লিঙ্গ : মহিলা</p> <p>LDT1236288</p> <p>ফটো উপলব্ধ</p>
<p>286</p> <p>নাম : ৰজী বৰুৱা পিতাৰ নাম: টংক বৰুৱা ঘৰ নং : ৩১৬ বয়স : 29 লিঙ্গ : মহিলা</p> <p>LDT0164749</p> <p>ফটো উপলব্ধ</p>	<p>287</p> <p>নাম : বিশাল বৰুৱা পিতাৰ নাম: টংক বৰুৱা ঘৰ নং : ৩১৬ বয়স : 23 লিঙ্গ : পুৰুষ</p> <p>LDT0316919</p> <p>ফটো উপলব্ধ</p>	<p>288</p> <p>নাম : ময়খ বৰুৱা পিতাৰ নাম: টংক বৰুৱা ঘৰ নং : 316 বয়স : 22 লিঙ্গ : পুৰুষ</p> <p>NZZ0047159</p> <p>ফটো উপলব্ধ</p>
<p>289</p> <p>নাম : পদ্মা বৰুৱা স্বামীৰ নাম: অতুল বৰুৱা ঘৰ নং : ৩১৭ বয়স : 60 লিঙ্গ : মহিলা</p> <p>LDT1236313</p> <p>ফটো উপলব্ধ</p>	<p>290</p> <p>নাম : অতুল বৰুৱা পিতাৰ নাম: ক্ষীতিশ বৰুৱা ঘৰ নং : ৩১৭ বয়স : 59 লিঙ্গ : পুৰুষ</p> <p>LDT1236302</p> <p>ফটো উপলব্ধ</p>	<p>291</p> <p>নাম : বিশ্বজিৎ বৰুৱা পিতাৰ নাম: অতুল বৰুৱা ঘৰ নং : ৩১৭ বয়স : 44 লিঙ্গ : পুৰুষ</p> <p>LDT1236335</p> <p>ফটো উপলব্ধ</p>
<p>292</p> <p>নাম : বিনীতা বৰুৱা পিতাৰ নাম: অতুল বৰুৱা ঘৰ নং : ৩১৭ বয়স : 38 লিঙ্গ : মহিলা</p> <p>LDT1236324</p> <p>ফটো উপলব্ধ</p>	<p>293</p> <p>নাম : অনিতা বৰুৱা পিতাৰ নাম: অতুল বৰুৱা ঘৰ নং : ৩১৭ বয়স : 37 লিঙ্গ : মহিলা</p> <p>LDT0392936</p> <p>ফটো উপলব্ধ</p>	<p>294</p> <p>নাম : ভাস্বতী ভৰালী স্বামীৰ নাম: বিশ্বজিত বৰুৱা ঘৰ নং : 317 বয়স : 35 লিঙ্গ : মহিলা</p> <p>NZZ0047167</p> <p>ফটো উপলব্ধ</p>
<p>295</p> <p>নাম : আমসে চৰৰ পিতাৰ নাম: দুৰ্গা চৰৰ ঘৰ নং : 317 বয়স : 19 লিঙ্গ : মহিলা</p> <p>NZZ0119131</p> <p>ফটো উপলব্ধ</p>	<p>296</p> <p>নাম : দিপালী বিশ্বাস স্বামীৰ নাম: বাবুল বিশ্বাস ঘৰ নং : ৩১৮ বয়স : 41 লিঙ্গ : মহিলা</p> <p>LDT1236357</p> <p>ফটো উপলব্ধ</p>	<p>297</p> <p>নাম : বিনিতা বৰুৱা স্বামীৰ নাম: প্ৰফুল্ল বৰুৱা ঘৰ নং : ৩১৯ বয়স : 51 লিঙ্গ : মহিলা</p> <p>LDT1236368</p> <p>ফটো উপলব্ধ</p>
<p>298</p> <p>নাম : দেবজিত বৰুৱা পিতাৰ নাম: প্ৰফুল্ল বৰুৱা ঘৰ নং : ৩১৯ বয়স : 47 লিঙ্গ : পুৰুষ</p> <p>LDT1236380</p> <p>ফটো উপলব্ধ</p>	<p>299</p> <p>নাম : মেৰী শইকীয়া বৰুৱা স্বামীৰ নাম: দেবজিত বৰুৱা ঘৰ নং : ৩১৯ বয়স : 46 লিঙ্গ : মহিলা</p> <p>LDT1236404</p> <p>ফটো উপলব্ধ</p>	<p>300</p> <p>নাম : ৰমেশ বৰুৱা পিতাৰ নাম: প্ৰফুল্ল বৰুৱা ঘৰ নং : ৩১৯ বয়স : 38 লিঙ্গ : পুৰুষ</p> <p>LDT1236391</p> <p>ফটো উপলব্ধ</p>



301 নাম : অনিমা বৰুৱা স্বামীৰ নাম: অতুল বৰুৱা ঘৰ নং : ৩২০ বয়স : 50 লিঙ্গ : মহিলা	LDT1236448 ফটো উপলব্ধ	302 নাম : ৰুপম বৰুৱা পিতাৰ নাম: অতুল বৰুৱা ঘৰ নং : ৩২০ বয়স : 36 লিঙ্গ : পুৰুষ	LDT1236426 ফটো উপলব্ধ	303 নাম : অনুপম বৰুৱা পিতাৰ নাম: অতুল বৰুৱা ঘৰ নং : ৩২০ বয়স : 32 লিঙ্গ : পুৰুষ	LDT1498528 ফটো উপলব্ধ
304 নাম : লবিতা ফাংচপী বৰুৱা স্বামীৰ নাম: অনুপম বৰুৱা ঘৰ নং : 320 বয়স : 21 লিঙ্গ : মহিলা	NZZ0008953 ফটো উপলব্ধ	305 নাম : ৰতন দাস পিতাৰ নাম: দেবেন্দ্ৰ দাস ঘৰ নং : 321 বয়স : 67 লিঙ্গ : পুৰুষ	LDT1236459 ফটো উপলব্ধ	306 নাম : অঞ্জলী দাস স্বামীৰ নাম: ৰতন দাস ঘৰ নং : ৩২১ বয়স : 61 লিঙ্গ : মহিলা	LDT1236460 ফটো উপলব্ধ
S 307 নাম : কবিতা দাস পিতাৰ নাম: ৰতন দাস ঘৰ নং : ৩২১ বয়স : 31 লিঙ্গ : মহিলা	LDT0165738 ফটো উপলব্ধ	S 308 নাম : সুনিতা দাস পিতাৰ নাম: ৰতন দাস ঘৰ নং : ৩২১ বয়স : 28 লিঙ্গ : মহিলা	LDT0165779 ফটো উপলব্ধ	309 নাম : ধ্ৰুৱজ্যোতি দাস পিতাৰ নাম: ৰতন দাস ঘৰ নং : 321 বয়স : 21 লিঙ্গ : পুৰুষ	LDT7245194 ফটো উপলব্ধ
310 নাম : কল্পনা বিশ্বাস পিতাৰ নাম: জিতেন্দ্ৰ বিশ্বাস ঘৰ নং : ৩২২ বয়স : 44 লিঙ্গ : মহিলা	LDT1236493 ফটো উপলব্ধ	311 নাম : জীবন বিশ্বাস পিতাৰ নাম: জিতেন্দ্ৰ বিশ্বাস ঘৰ নং : ৩২২ বয়স : 38 লিঙ্গ : পুৰুষ	LDT1236506 ফটো উপলব্ধ	312 নাম : জয়ন্তী বিশ্বাস স্বামীৰ নাম: জীৱন বিশ্বাস ঘৰ নং : ৩২২ বয়স : 34 লিঙ্গ : মহিলা	LDT0124990 ফটো উপলব্ধ
313 নাম : যতিন বিশ্বাস পিতাৰ নাম: ৰমণীকান্ত বিশ্বাস ঘৰ নং : ৩২৩ বয়স : 73 লিঙ্গ : পুৰুষ	LDT1236517 ফটো উপলব্ধ	314 নাম : জোন্না বিশ্বাস স্বামীৰ নাম: যতিন বিশ্বাস ঘৰ নং : ৩২৩ বয়স : 64 লিঙ্গ : মহিলা	LDT1236528 ফটো উপলব্ধ	315 নাম : সুজিত বিশ্বাস পিতাৰ নাম: যতিন বিশ্বাস ঘৰ নং : ৩২৩ বয়স : 45 লিঙ্গ : পুৰুষ	LDT1236539 ফটো উপলব্ধ
316 নাম : অসিত বিশ্বাস পিতাৰ নাম: যতিন বিশ্বাস বিশ্বাস ঘৰ নং : ৩২৩ বয়স : 44 লিঙ্গ : পুৰুষ	LDT1236540 ফটো উপলব্ধ	317 নাম : জলি দাস স্বামীৰ নাম: অসিত বিশ্বাস ঘৰ নং : 323 বয়স : 34 লিঙ্গ : মহিলা	NZZ0012856 ফটো উপলব্ধ	318 নাম : গিৰিন্দ্ৰ বিশ্বাস পিতাৰ নাম: ৰমণীকান্ত বিশ্বাস ঘৰ নং : ৩২৪ বয়স : 58 লিঙ্গ : পুৰুষ	LDT1236551 ফটো উপলব্ধ
319 নাম : ৰাইকিশোৰী বিশ্বাস স্বামীৰ নাম: গিৰিন্দ্ৰ বিশ্বাস ঘৰ নং : ৩২৪ বয়স : 51 লিঙ্গ : মহিলা	LDT1236562 ফটো উপলব্ধ	320 নাম : পঙ্কজ বিশ্বাস পিতাৰ নাম: গিৰিন্দ্ৰ বিশ্বাস ঘৰ নং : ৩২৪ বয়স : 39 লিঙ্গ : পুৰুষ	LDT1236573 ফটো উপলব্ধ	321 নাম : প্ৰাঞ্জল বিশ্বাস পিতাৰ নাম: গিৰিন্দ্ৰ বিশ্বাস ঘৰ নং : ৩২৪ বয়স : 35 লিঙ্গ : পুৰুষ	LDT1236584 ফটো উপলব্ধ
322 নাম : অনিতা বিশ্বাস স্বামীৰ নাম: পংকজ বিশ্বাস ঘৰ নং : ৩২৪ বয়স : 35 লিঙ্গ : মহিলা	LDT0062109 ফটো উপলব্ধ	323 নাম : পঞ্চম বিশ্বাস পিতাৰ নাম: গিৰিন্দ্ৰ বিশ্বাস ঘৰ নং : 324 বয়স : 32 লিঙ্গ : পুৰুষ	LDT1240171 ফটো উপলব্ধ	324 নাম : অমিত বিশ্বাস পিতাৰ নাম: গিৰিন্দ্ৰ বিশ্বাস ঘৰ নং : ৩২৪ বয়স : 30 লিঙ্গ : পুৰুষ	LDT1498539 ফটো উপলব্ধ
325 নাম : গীতা বিশ্বাস স্বামীৰ নাম: বলাই বিশ্বাস ঘৰ নং : ৩২৫ বয়স : 54 লিঙ্গ : মহিলা	LDT1236608 ফটো উপলব্ধ	S 326 নাম : দিপালী বিশ্বাস পিতাৰ নাম: বলাই বিশ্বাস ঘৰ নং : ৩২৫ বয়স : 33 লিঙ্গ : মহিলা	LDT0062349 ফটো উপলব্ধ	D 327 নাম : উষাৰানী মণ্ডল স্বামীৰ নাম: লক্ষীকান্ত মণ্ডল ঘৰ নং : ৩২৯ বয়স : 74 লিঙ্গ : মহিলা	LDT1236642 ফটো উপলব্ধ
328 নাম : পিয়ুষ মণ্ডল পিতাৰ নাম: লক্ষীকান্ত মণ্ডল ঘৰ নং : ৩২৯ বয়স : 55 লিঙ্গ : পুৰুষ	LDT1236653 ফটো উপলব্ধ	329 নাম : প্ৰবিৰ মণ্ডল পিতাৰ নাম: লক্ষীকান্ত মণ্ডল ঘৰ নং : ৩২৯ বয়স : 53 লিঙ্গ : পুৰুষ	LDT1236697 ফটো উপলব্ধ	330 নাম : পূৰ্ণিমা মণ্ডল স্বামীৰ নাম: প্ৰবিৰ মণ্ডল ঘৰ নং : ৩২৯ বয়স : 47 লিঙ্গ : মহিলা	LDT1236700 ফটো উপলব্ধ



331	LDT1236664	ফটো উপলব্ধ	332	LDT1236711	ফটো উপলব্ধ	333	LDT0406066	ফটো উপলব্ধ
নাম : ৰমী মণ্ডল স্বামীৰ নাম: পিয়ুষ মণ্ডল ঘৰ নং : ৩২৯ বয়স : 45 লিঙ্গ : মহিলা			নাম : বোমকেশ মণ্ডল পিতাৰ নাম: লক্ষীকান্ত মণ্ডল ঘৰ নং : ৩২৯ বয়স : 28 লিঙ্গ : পুৰুষ			নাম : ৰূপম মণ্ডল পিতাৰ নাম: পিয়ুষ মণ্ডল ঘৰ নং : ৩২৯ বয়স : 26 লিঙ্গ : পুৰুষ		
334	LDT1236722	ফটো উপলব্ধ	335	LDT1236733	ফটো উপলব্ধ	336	LDT1236744	ফটো উপলব্ধ
নাম : বীৰেশ্বৰ বৰা পিতাৰ নাম: ধনেশ্বৰ বৰা ঘৰ নং : ৩৩০ বয়স : 61 লিঙ্গ : পুৰুষ			নাম : সৰুমাই বৰা স্বামীৰ নাম: বীৰেশ্বৰ বৰা ঘৰ নং : ৩৩০ বয়স : 59 লিঙ্গ : মহিলা			নাম : প্ৰাঞ্জল বৰা পিতাৰ নাম: বীৰেশ্বৰ বৰা ঘৰ নং : ৩৩০ বয়স : 43 লিঙ্গ : পুৰুষ		
337	LDT1236755	ফটো উপলব্ধ	338	LDT0166835	ফটো উপলব্ধ	339	LDT1236777	ফটো উপলব্ধ
নাম : মৌচুমী বৰা পিতাৰ নাম: বিৰেশ্বৰ বৰা ঘৰ নং : ৩৩০ বয়স : 39 লিঙ্গ : মহিলা			নাম : মৌচুমী বৰা স্বামীৰ নাম: প্ৰাঞ্জল বৰা ঘৰ নং : ৩৩০ বয়স : 38 লিঙ্গ : মহিলা			নাম : মিৰা কটকী স্বামীৰ নাম: লোকেশ্বৰ কটকী ঘৰ নং : ৩৩১ বয়স : 60 লিঙ্গ : মহিলা		
340	LDT1236788	ফটো উপলব্ধ	341	LDT1236799	ফটো উপলব্ধ	342	LDT1236824	ফটো উপলব্ধ
নাম : দীপক কটকী পিতাৰ নাম: লোকেশ্বৰ কটকী ঘৰ নং : ৩৩১ বয়স : 35 লিঙ্গ : পুৰুষ			নাম : কীৰ্তি গোস্বামী পিতাৰ নাম: প্ৰিয় গোস্বামী ঘৰ নং : ৩৩২ বয়স : 68 লিঙ্গ : পুৰুষ			নাম : দেবতনয়া গোস্বামী পিতাৰ নাম: কীৰ্তি গোস্বামী ঘৰ নং : ৩৩২ বয়স : 39 লিঙ্গ : মহিলা		
343	LDT1236813	ফটো উপলব্ধ	344	LDT1240159	ফটো উপলব্ধ	345	LDT1240160	ফটো উপলব্ধ
নাম : ছাঁয়া গোস্বামী পিতাৰ নাম: কীৰ্তি গোস্বামী ঘৰ নং : ৩৩২ বয়স : 38 লিঙ্গ : মহিলা			নাম : গীতাজুলী গোস্বামী পিতাৰ নাম: কীৰ্তি গোস্বামী ঘৰ নং : ৩৩২ বয়স : 36 লিঙ্গ : মহিলা			নাম : ঈশানজিৎ গোস্বামী পিতাৰ নাম: কীৰ্তি গোস্বামী ঘৰ নং : ৩৩২ বয়স : 32 লিঙ্গ : পুৰুষ		
346	NZZ0029769	ফটো উপলব্ধ	347	LDT1236835	ফটো উপলব্ধ	S2 348	LDT1236857	ফটো উপলব্ধ
নাম : ডিম্পী দেৱী স্বামীৰ নাম: ইশানজিৎ গোস্বামী ঘৰ নং : 332 বয়স : 32 লিঙ্গ : মহিলা			নাম : দীপকু লাহন পিতাৰ নাম: শিশুৰাম লাহন ঘৰ নং : ৩৩৩ বয়স : 62 লিঙ্গ : পুৰুষ			নাম : জৰী লাহন পিতাৰ নাম: দীপকু লাহন ঘৰ নং : ৩৩৩ বয়স : 37 লিঙ্গ : মহিলা		
349	LDT1236879	ফটো উপলব্ধ	350	LDT1236846	ফটো উপলব্ধ	351	LDT0167338	ফটো উপলব্ধ
নাম : নিপন লাহন পিতাৰ নাম: দীপক লাহন ঘৰ নং : ৩৩৩ বয়স : 36 লিঙ্গ : পুৰুষ			নাম : ৰীতা লাহন স্বামীৰ নাম: দীপক লাহন ঘৰ নং : ৩৩৩ বয়স : 36 লিঙ্গ : মহিলা			নাম : ৰেবিকা টমাং লাহন স্বামীৰ নাম: নিপেন লাহন ঘৰ নং : ৩৩৩ বয়স : 31 লিঙ্গ : মহিলা		
352	LDT1240193	ফটো উপলব্ধ	353	LDT1236880	ফটো উপলব্ধ	354	LDT0441881	ফটো উপলব্ধ
নাম : কিশোৰ কুমাৰ সিংহ পিতাৰ নাম: গনেশ সিংহ ঘৰ নং : ৩৩৪ বয়স : 74 লিঙ্গ : পুৰুষ			নাম : গনেশ সিং পিতাৰ নাম: মংগা সিং ঘৰ নং : ৩৩৪ বয়স : 64 লিঙ্গ : পুৰুষ			নাম : ৰূপালী ৰাজপুত স্বামীৰ নাম: কিশোৰ সিংহ ঘৰ নং : ৩৩৪ বয়স : 32 লিঙ্গ : মহিলা		
355	LDT0406116	ফটো উপলব্ধ	E 356	LDT1236926	ফটো উপলব্ধ	357	LDT1236937	ফটো উপলব্ধ
নাম : ভবেশ সিংহ পিতাৰ নাম: গনেশ সিংহ ঘৰ নং : ৩৩৪ বয়স : 26 লিঙ্গ : পুৰুষ			নাম : ৰুচন বেগম স্বামীৰ নাম: মঃ হাচিম ঘৰ নং : ৩৩৫ বয়স : 74 লিঙ্গ : মহিলা			নাম : হাইদৰ আলি পিতাৰ নাম: হাচিম আলি ঘৰ নং : ৩৩৫ বয়স : 60 লিঙ্গ : পুৰুষ		
D 358	LDT1236948	ফটো উপলব্ধ	359	LDT1236959	ফটো উপলব্ধ	360	LDT1236960	ফটো উপলব্ধ
নাম : গিনী বেগম স্বামীৰ নাম: হাইদৰ আলি ঘৰ নং : ৩৩৫ বয়স : 54 লিঙ্গ : মহিলা			নাম : আশ্ৰফ আলী পিতাৰ নাম: হাচিম আলি ঘৰ নং : ৩৩৫ বয়স : 54 লিঙ্গ : পুৰুষ			নাম : আমিনা খাতুন স্বামীৰ নাম: আশ্ৰফ আলি ঘৰ নং : ৩৩৫ বয়স : 47 লিঙ্গ : মহিলা		



361 নাম : নাচমা বেগম স্বামীৰ নাম: কাদিৰ আলি ঘৰ নং : ৩৩৫ বয়স : 43 লিঙ্গ : মহিলা	LDT1498540 ফটো উপলব্ধ	362 নাম : কাদিৰ আলি পিতাৰ নাম: হাচিম আলি ঘৰ নং : ৩৩৫ বয়স : 41 লিঙ্গ : পুৰুষ	LDT1236971 ফটো উপলব্ধ	363 নাম : চামছেৰ আলি পিতাৰ নাম: হাইদৰ আলি ঘৰ নং : ৩৩৫ বয়স : 30 লিঙ্গ : পুৰুষ	LDT1498551 ফটো উপলব্ধ
364 নাম : ছাৰখ আলি পিতাৰ নাম: হাইদৰ আলি ঘৰ নং : ৩৩৫ বয়স : 24 লিঙ্গ : পুৰুষ	LDT0316984 ফটো উপলব্ধ	365 নাম : কমল নাৰ্জাৰী পিতাৰ নাম: গংগা নাৰ্জাৰী ঘৰ নং : ৩৩৬ বয়স : 48 লিঙ্গ : পুৰুষ	LDT1236993 ফটো উপলব্ধ	366 নাম : নুমলী নাৰ্জাৰী পিতাৰ নাম: গংগা নাৰ্জাৰী ঘৰ নং : ৩৩৬ বয়স : 43 লিঙ্গ : মহিলা	LDT1237010 ফটো উপলব্ধ
367 নাম : বুলী বৰুৱা নাৰ্জাৰী স্বামীৰ নাম: কমল নাৰ্জাৰী ঘৰ নং : ৩৩৬ বয়স : 39 লিঙ্গ : মহিলা	LDT1237009 ফটো উপলব্ধ	368 নাম : পপী নাৰ্জাৰী পিতাৰ নাম: কমল নাৰ্জাৰী ঘৰ নং : 336 বয়স : 21 লিঙ্গ : মহিলা	LDT7245137 ফটো উপলব্ধ	369 নাম : কুশল শৰ্মা পিতাৰ নাম: সোনেশ্বৰ শৰ্মা ঘৰ নং : ৩৩৭ বয়স : 66 লিঙ্গ : পুৰুষ	LDT1237021 ফটো উপলব্ধ
370 নাম : গীতাজলী শৰ্মা স্বামীৰ নাম: সৌৰভ শৰ্মা ঘৰ নং : 337 বয়স : 29 লিঙ্গ : মহিলা	LDT7268022 ফটো উপলব্ধ	371 নাম : সৌৰভ শৰ্মা পিতাৰ নাম: কুশল শৰ্মা ঘৰ নং : ৩৩৭ বয়স : 28 লিঙ্গ : পুৰুষ	LDT0167627 ফটো উপলব্ধ	372 নাম : বিজয় সিং পিতাৰ নাম: চৌহান সিং ঘৰ নং : ৩৩৮ বয়স : 36 লিঙ্গ : পুৰুষ	LDT1237076 ফটো উপলব্ধ
373 নাম : ৰুমী কোঁৱৰ মাতৃৰ নাম: ঝাণী কোঁৱৰ ঘৰ নং : ৩৩৮ বয়স : 29 লিঙ্গ : মহিলা	LDT0116525 ফটো উপলব্ধ	374 নাম : নিৰ বৰুৱা পিতাৰ নাম: কেশব বৰুৱা ঘৰ নং : ৩৩৯ বয়স : 54 লিঙ্গ : মহিলা	LDT1237098 ফটো উপলব্ধ	375 নাম : অন বৰুৱা পিতাৰ নাম: কেশব বৰুৱা ঘৰ নং : ৩৩৯ বয়স : 51 লিঙ্গ : মহিলা	LDT1237101 ফটো উপলব্ধ
376 নাম : অৰন বৰুৱা পিতাৰ নাম: কেশব বৰুৱা ঘৰ নং : ৩৩৯ বয়স : 47 লিঙ্গ : পুৰুষ	LDT1237112 ফটো উপলব্ধ	377 নাম : দেবেন্দ্ৰ বৰুৱা পিতাৰ নাম: কেশব বৰুৱা ঘৰ নং : ৩৩৯ বয়স : 45 লিঙ্গ : পুৰুষ	LDT1237134 ফটো উপলব্ধ	378 নাম : গুৱৰতী বৰুৱা স্বামীৰ নাম: অৰুণ বৰুৱা ঘৰ নং : ৩৩৯ বয়স : 38 লিঙ্গ : মহিলা	LDT1498573 ফটো উপলব্ধ
379 নাম : হিয়ামনি বৰুৱা পিতাৰ নাম: অৰুণ বৰুৱা ঘৰ নং : 339 বয়স : 20 লিঙ্গ : মহিলা	NZZ0058636 ফটো উপলব্ধ	380 নাম : লক্ষীনাৰায়ন শৰ্মা পিতাৰ নাম: তুলসী বিলাস শৰ্মা ঘৰ নং : ৩৪১ বয়স : 64 লিঙ্গ : পুৰুষ	LDT1237156 ফটো উপলব্ধ	381 নাম : মনোৰমা শৰ্মা স্বামীৰ নাম: লক্ষীনাৰায়ন শৰ্মা ঘৰ নং : ৩৪১ বয়স : 54 লিঙ্গ : মহিলা	LDT1237167 ফটো উপলব্ধ
382 নাম : মিন্টু শৰ্মা পিতাৰ নাম: লক্ষীনাৰায়ন শৰ্মা ঘৰ নং : ৩৪১ বয়স : 41 লিঙ্গ : পুৰুষ	LDT1237178 ফটো উপলব্ধ	383 নাম : অঞ্জু শৰ্মা পিতাৰ নাম: লক্ষীনাৰায়ন শৰ্মা ঘৰ নং : ৩৪১ বয়স : 39 লিঙ্গ : মহিলা	LDT1237189 ফটো উপলব্ধ	384 নাম : দিষ্টী বৰুৱা স্বামীৰ নাম: গৌলাপ বৰুৱা ঘৰ নং : ৩৪২ বয়স : 51 লিঙ্গ : মহিলা	LDT1237214 ফটো উপলব্ধ
385 নাম : দ্বীপ বৰুৱা পিতাৰ নাম: গৌলাপ বৰুৱা ঘৰ নং : ৩৪২ বয়স : 44 লিঙ্গ : পুৰুষ	LDT1237225 ফটো উপলব্ধ	386 নাম : প্ৰনামী বৰুৱা স্বামীৰ নাম: দ্বীপ বৰুৱা ঘৰ নং : ৩৪২ বয়স : 34 লিঙ্গ : মহিলা	LDT0115394 ফটো উপলব্ধ	387 নাম : মনোৰঞ্জন চৰকাৰ পিতাৰ নাম: কুলেন্দ্ৰ চৰকাৰ ঘৰ নং : ৩৪২ক বয়স : 70 লিঙ্গ : পুৰুষ	LDT1237247 ফটো উপলব্ধ
388 নাম : সন্ধ্যা চৰকাৰ স্বামীৰ নাম: মনোৰঞ্জন চৰকাৰ ঘৰ নং : ৩৪২ক বয়স : 55 লিঙ্গ : মহিলা	LDT1237258 ফটো উপলব্ধ	389 নাম : ৰম্ভা চৰকাৰ পিতাৰ নাম: মনোৰঞ্জন চৰকাৰ ঘৰ নং : ৩৪২ক বয়স : 37 লিঙ্গ : পুৰুষ	LDT1240013 ফটো উপলব্ধ	390 নাম : ৰমণী শৰ্মা পিতাৰ নাম: মনমোহন শৰ্মা ঘৰ নং : ৩৪৩ বয়স : 61 লিঙ্গ : পুৰুষ	LDT1237270 ফটো উপলব্ধ



391 নাম : বঞ্জমাই দেবী স্বামীৰ নাম: বমনী শৰ্মা ঘৰ নং : ৩৪৩ বয়স : 54 লিঙ্গ : মহিলা	LDT1237281 ফটো উপলব্ধ	392 নাম : মনোজ শৰ্মা পিতাৰ নাম: বমনী মোহন শৰ্মা ঘৰ নং : ৩৪৩ বয়স : 30 লিঙ্গ : পুৰুষ	LDT0118901 ফটো উপলব্ধ	393 নাম : টকেশ্বৰ শৰ্মা পিতাৰ নাম: হুমেশ্বৰ শৰ্মা ঘৰ নং : ৩৪৩খ বয়স : 69 লিঙ্গ : পুৰুষ	LDT1237316 ফটো উপলব্ধ
394 নাম : মানসী শৰ্মা স্বামীৰ নাম: টকেশ্বৰ শৰ্মা ঘৰ নং : ৩৪৩খ বয়স : 54 লিঙ্গ : মহিলা	LDT1237327 ফটো উপলব্ধ	395 নাম : পঙ্কজ শৰ্মা পিতাৰ নাম: টকেশ্বৰ শৰ্মা ঘৰ নং : ৩৪৩খ বয়স : 39 লিঙ্গ : পুৰুষ	LDT1237338 ফটো উপলব্ধ	396 নাম : দীলিপ বৰুৱা পিতাৰ নাম: কেশব বৰুৱা ঘৰ নং : ৩৪৪ বয়স : 59 লিঙ্গ : পুৰুষ	LDT1237350 ফটো উপলব্ধ
397 নাম : চন্দ্ৰ প্ৰভা বৰুৱা স্বামীৰ নাম: দালিপ বৰুৱা ঘৰ নং : ৩৪৪ বয়স : 49 লিঙ্গ : মহিলা	LDT1237361 ফটো উপলব্ধ	398 নাম : কুন্দন বৰুৱা পিতাৰ নাম: দালিপ বৰুৱা ঘৰ নং : ৩৪৪ বয়স : 37 লিঙ্গ : পুৰুষ	LDT1237372 ফটো উপলব্ধ	399 নাম : মাইনা বৰুৱা স্বামীৰ নাম: কুন্দন বৰুৱা ঘৰ নং : ৩৪৪ বয়স : 36 লিঙ্গ : মহিলা	LDT1498584 ফটো উপলব্ধ
400 নাম : লাকী লাহন পিতাৰ নাম: ভৰত লাহন ঘৰ নং : ৩৪৪ বয়স : 25 লিঙ্গ : মহিলা	LDT0406157 ফটো উপলব্ধ	401 নাম : ৰিতুমনি লাহন স্বামীৰ নাম: মহেশ লাহন ঘৰ নং : 344 ক বয়স : 42 লিঙ্গ : মহিলা	NZZ0058602 ফটো উপলব্ধ	402 নাম : বিশ্বনাথ দৈমাৰী পিতাৰ নাম: গেৰেলা দৈমাৰী ঘৰ নং : ৩৪৫ বয়স : 69 লিঙ্গ : পুৰুষ	LDT1237383 ফটো উপলব্ধ
403 নাম : লাইচৰী দৈমাৰী স্বামীৰ নাম: বিশ্বনাথ দৈমাৰী ঘৰ নং : ৩৪৫ বয়স : 59 লিঙ্গ : মহিলা	LDT1237394 ফটো উপলব্ধ	404 নাম : পদমী দৈমাৰী পিতাৰ নাম: বিশ্বনাথ দৈমাৰী ঘৰ নং : ৩৪৫ বয়স : 40 লিঙ্গ : মহিলা	LDT1237418 ফটো উপলব্ধ	405 নাম : অঞ্জন দৈমাৰী পিতাৰ নাম: বিশ্বনাথ দৈমাৰী ঘৰ নং : ৩৪৫ বয়স : 40 লিঙ্গ : পুৰুষ	LDT1237429 ফটো উপলব্ধ
406 নাম : ৰশ্মী ৰাভা স্বামীৰ নাম: অঞ্জন দৈমাৰী ঘৰ নং : 345 বয়স : 39 লিঙ্গ : মহিলা	LDT7264062 ফটো উপলব্ধ	407 নাম : ৰিয়াজ শ্বেখ পিতাৰ নাম: মহঃনুৰজামাল ছেখ ঘৰ নং : 346 বয়স : 45 লিঙ্গ : পুৰুষ	LDT1238013 ফটো উপলব্ধ	408 নাম : মাৰিয়াম বেগম পিতাৰ নাম: ৰিয়াজ ছেখ ঘৰ নং : 346 বয়স : 36 লিঙ্গ : মহিলা	LDT1237918 ফটো উপলব্ধ
409 নাম : ৰকি শ্বেখ পিতাৰ নাম: নুৰজামাল শ্বেখ ঘৰ নং : 347 বয়স : 43 লিঙ্গ : পুৰুষ	LDT1498619 ফটো উপলব্ধ	410 নাম : চবনম বেগম স্বামীৰ নাম: ৰকি শ্বেখ ঘৰ নং : 347 বয়স : 32 লিঙ্গ : মহিলা	LDT0427740 ফটো উপলব্ধ	411 নাম : জাক্ৰ ওৰাং পিতাৰ নাম: দেবৰা ওৰাং ঘৰ নং : ৩৪৮ বয়স : 69 লিঙ্গ : পুৰুষ	LDT1237452 ফটো উপলব্ধ
412 নাম : টিম্প ওৰাং পিতাৰ নাম: জাক্ৰ ওৰাং ঘৰ নং : ৩৪৮ বয়স : 42 লিঙ্গ : পুৰুষ	LDT1237430 ফটো উপলব্ধ	413 নাম : মনি ওৰাং স্বামীৰ নাম: চিত্তু ওৰাং ঘৰ নং : ৩৪৮ বয়স : 40 লিঙ্গ : মহিলা	LDT1237441 ফটো উপলব্ধ	E 414 নাম : অনপ ওৰাং পিতাৰ নাম: যতু ওৰাং ঘৰ নং : ৩৪৮ বয়স : 28 লিঙ্গ : পুৰুষ	LDT0168336 ফটো উপলব্ধ
415 নাম : ৰিকু ওৰাং পিতাৰ নাম: জাতৰু ওৰাং ঘৰ নং : ৩৪৮ বয়স : 26 লিঙ্গ : পুৰুষ	LDT0406033 ফটো উপলব্ধ	416 নাম : ৰিকু ওৰাং পিতাৰ নাম: জিতন ওৰাং ঘৰ নং : ৩৪৮ বয়স : 26 লিঙ্গ : পুৰুষ	LDT0386946 ফটো উপলব্ধ	417 নাম : চুনি ওৰাং পিতাৰ নাম: জাতৰু ওৰাং ঘৰ নং : ৩৪৮ বয়স : 25 লিঙ্গ : মহিলা	LDT0326991 ফটো উপলব্ধ
418 নাম : মনিষা ওৰাং স্বামীৰ নাম: ৰিকো ওৰাং ঘৰ নং : ৩৪৮ বয়স : 24 লিঙ্গ : মহিলা	LDT0310292 ফটো উপলব্ধ	E 419 নাম : মাইন ওৰাং স্বামীৰ নাম: চমৰা ওৰাং ঘৰ নং : ৩৪৯ বয়স : 59 লিঙ্গ : মহিলা	LDT1237474 ফটো উপলব্ধ	420 নাম : ৰাজু ওৰাং পিতাৰ নাম: চহৰেট ওৰাং ঘৰ নং : ৩৪৯ বয়স : 57 লিঙ্গ : পুৰুষ	LDT1237485 ফটো উপলব্ধ



421 নাম : চৰিতা ওৰাং স্বামীৰ নাম: সঞ্জীৱ ওৰাং ঘৰ নং : 349 বয়স : 27 লিঙ্গ : মহিলা	LDT7245160 ফটো উপলব্ধ	422 নাম : বাবলী ওৰাং পিতাৰ নাম: বুলু ওৰাং ঘৰ নং : 385 বয়স : 25 লিঙ্গ : পুৰুষ	LDT0387316 ফটো উপলব্ধ	423 নাম : কুন্তা ওৰাং স্বামীৰ নাম: চেনাই ওৰাং ঘৰ নং : 350 বয়স : 39 লিঙ্গ : মহিলা	LDT1237521 ফটো উপলব্ধ
424 নাম : ভাইকন ওৰাং পিতাৰ নাম: চেনাই ওৰাং ঘৰ নং : 350 বয়স : 26 লিঙ্গ : পুৰুষ	LDT0387076 ফটো উপলব্ধ	425 নাম : বান কান্দুলনা স্বামীৰ নাম: মিখেল কান্দুলনা ঘৰ নং : 351 বয়স : 54 লিঙ্গ : মহিলা	LDT1237543 ফটো উপলব্ধ	426 নাম : চাবিন্য কান্দুলনা পিতাৰ নাম: বানাবাস কান্দুলনা ঘৰ নং : 351 বয়স : 45 লিঙ্গ : পুৰুষ	LDT1237554 ফটো উপলব্ধ
427 নাম : যোচেফ কান্দুলনা মাতৃৰ নাম: বানু কান্দুলনা ঘৰ নং : 351 বয়স : 30 লিঙ্গ : পুৰুষ	LDT0168849 ফটো উপলব্ধ	428 নাম : মিনা ওৰাং স্বামীৰ নাম: নন্দলাল ওৰাং ঘৰ নং : 352 বয়স : 44 লিঙ্গ : মহিলা	LDT1237601 ফটো উপলব্ধ	429 নাম : মমী ওৰাং পিতাৰ নাম: নন্দলাল ওৰাং ঘৰ নং : 352 বয়স : 25 লিঙ্গ : মহিলা	LDT0386979 ফটো উপলব্ধ
430 নাম : লোহিত ওৰাং পিতাৰ নাম: নন্দলাল ওৰাং ঘৰ নং : 352 বয়স : 22 লিঙ্গ : পুৰুষ	NZZ0012864 ফটো উপলব্ধ	431 নাম : ফুলতুলি ওৰাং মাতৃৰ নাম: মিনা ওৰাং ঘৰ নং : 352 বয়স : 19 লিঙ্গ : মহিলা	NZZ0089102 ফটো উপলব্ধ	432 নাম : যমোনা ওৰাং স্বামীৰ নাম: লক্ষীৰাম ওৰাং ঘৰ নং : 353 বয়স : 41 লিঙ্গ : মহিলা	LDT1237634 ফটো উপলব্ধ
433 নাম : আৰতি ওৰাং পিতাৰ নাম: লক্ষীৰাম ওৰাং ঘৰ নং : 353 বয়স : 26 লিঙ্গ : মহিলা	NZZ0012773 ফটো উপলব্ধ	434 নাম : জিন্টু ওৰাং পিতাৰ নাম: লক্ষীৰাম ওৰাং ঘৰ নং : 353 বয়স : 22 লিঙ্গ : পুৰুষ	NZZ0012823 ফটো উপলব্ধ	435 নাম : হানা লগুন স্বামীৰ নাম: মাতিয়াছ লগুন ঘৰ নং : 358 বয়স : 69 লিঙ্গ : মহিলা	LDT1237678 ফটো উপলব্ধ
436 নাম : খগেন ওৰাং পিতাৰ নাম: বান্ধানা ওৰাং ঘৰ নং : 358 বয়স : 64 লিঙ্গ : পুৰুষ	LDT1237645 ফটো উপলব্ধ	437 নাম : পুতলী ওৰাং স্বামীৰ নাম: খগেন ওৰাং ঘৰ নং : 358 বয়স : 49 লিঙ্গ : মহিলা	LDT1237656 ফটো উপলব্ধ	438 নাম : জ্ঞান প্ৰকাশ দৈমাৰী পিতাৰ নাম: বিশ্বনাথ দৈমাৰী ঘৰ নং : 358 বয়স : 42 লিঙ্গ : পুৰুষ	LDT1237689 ফটো উপলব্ধ
439 নাম : বীনা দৈমাৰী স্বামীৰ নাম: জ্ঞান প্ৰকাশ দৈমাৰী ঘৰ নং : 358 বয়স : 31 লিঙ্গ : মহিলা	LDT0120675 ফটো উপলব্ধ	440 নাম : সুনিতা ওৰাং পিতাৰ নাম: খগেন ওৰাং ঘৰ নং : 354 বয়স : 28 লিঙ্গ : মহিলা	LDT7245152 ফটো উপলব্ধ	441 নাম : বৰিতা ওৰাং পিতাৰ নাম: খগেন ওৰাং ঘৰ নং : 358 বয়স : 26 লিঙ্গ : মহিলা	LDT0387209 ফটো উপলব্ধ
442 নাম : লক্ষী ওৰাং পিতাৰ নাম: খগেন ওৰাং ঘৰ নং : 354 বয়স : 25 লিঙ্গ : মহিলা	NZZ0089045 ফটো উপলব্ধ	443 নাম : অজয় ওৰাং পিতাৰ নাম: খগেন ওৰাং ঘৰ নং : 354 বয়স : 20 লিঙ্গ : পুৰুষ	NZZ0093534 ফটো উপলব্ধ	444 নাম : জহান লগুন পিতাৰ নাম: মতিয়াছ লগুন ঘৰ নং : 355 বয়স : 39 লিঙ্গ : পুৰুষ	LDT1237758 ফটো উপলব্ধ
445 নাম : আগনেচিয়া লগুন স্বামীৰ নাম: জহান লগুন ঘৰ নং : 355 বয়স : 32 লিঙ্গ : মহিলা	LDT0118851 ফটো উপলব্ধ	D 446 নাম : মঃ চেলাউদ্দিন আলি পিতাৰ নাম: গফাৰ আনচাৰী ঘৰ নং : 356 বয়স : 75 লিঙ্গ : পুৰুষ	LDT1237770 ফটো উপলব্ধ	S 447 নাম : ছাবা ছাফী আহমেদ স্বামীৰ নাম: চাফিক আহমেদ ঘৰ নং : 359 বয়স : 32 লিঙ্গ : মহিলা	LDT0066779 ফটো উপলব্ধ
448 নাম : বেদেদিক বাৰ্লা পিতাৰ নাম: যোচেফ বাৰ্লা ঘৰ নং : 358 বয়স : 64 লিঙ্গ : পুৰুষ	LDT1237816 ফটো উপলব্ধ	449 নাম : বিৰজীনিয়া বাৰ্লা স্বামীৰ নাম: বেদেদিক বাৰ্লা ঘৰ নং : 358 বয়স : 59 লিঙ্গ : মহিলা	LDT1237827 ফটো উপলব্ধ	450 নাম : ফিলিপ বাৰ্লা পিতাৰ নাম: যোচেফ বাৰ্লা ঘৰ নং : 358 বয়স : 54 লিঙ্গ : পুৰুষ	LDT1237838 ফটো উপলব্ধ



451 নাম : য়োচেফ বাৰ্লা পিতাৰ নাম: বেনেডিক বাৰ্লা ঘৰ নং : ৩৫৮ বয়স : 49 লিঙ্গ : পুৰুষ	LDT1237849 ফটো উপলব্ধ	# 452 নাম : চনী বাৰ্লা পিতাৰ নাম: বেনেদিক বাৰ্লা ঘৰ নং : ৩৫৮ বয়স : 39 লিঙ্গ : মহিলা	LDT1237861 ফটো উপলব্ধ	453 নাম : চাৰ্লচ বাৰ্লা পিতাৰ নাম: বেনেদিক বাৰ্লা ঘৰ নং : ৩৫৮ বয়স : 36 লিঙ্গ : পুৰুষ	LDT1237850 ফটো উপলব্ধ
454 নাম : প্ৰকাশ বাৰ্লা পিতাৰ নাম: বেনেদিক বাৰ্লা ঘৰ নং : ৩৫৮ বয়স : 35 লিঙ্গ : পুৰুষ	LDT1237872 ফটো উপলব্ধ	455 নাম : ৰেচমা মিঞ্জ বাৰ্লা স্বামীৰ নাম: চাৰ্লছ বাৰ্লা ঘৰ নং : ৩৫৮ বয়স : 34 লিঙ্গ : মহিলা	LDT1498595 ফটো উপলব্ধ	456 নাম : বিজয় বাৰ্লা পিতাৰ নাম: লাজুৰুছ বাৰ্লা ঘৰ নং : ৩৫৯ বয়স : 41 লিঙ্গ : পুৰুষ	LDT1237929 ফটো উপলব্ধ
457 নাম : সঞ্জয় বাৰ্লা পিতাৰ নাম: লাজুৰুছ বাৰ্লা ঘৰ নং : ৩৫৯ বয়স : 37 লিঙ্গ : পুৰুষ	LDT1237930 ফটো উপলব্ধ	S 458 নাম : জেছিলা বাৰ্লা পিতাৰ নাম: লাজুৰুছ বাৰ্লা ঘৰ নং : ৩৫৯ বয়স : 36 লিঙ্গ : মহিলা	LDT1237883 ফটো উপলব্ধ	459 নাম : জিৰাস্তী টেটে স্বামীৰ নাম: বিজয় বাৰ্লা ঘৰ নং : ৩৫৯ বয়স : 35 লিঙ্গ : মহিলা	LDT0427724 ফটো উপলব্ধ
460 নাম : আস্তনী বাৰ্লা পিতাৰ নাম: মিখেল বাৰ্লা ঘৰ নং : ৩৬০ বয়স : 67 লিঙ্গ : পুৰুষ	LDT1237941 ফটো উপলব্ধ	461 নাম : এলিনা বাৰ্লা স্বামীৰ নাম: আস্তনী বাৰ্লা ঘৰ নং : ৩৬০ বয়স : 59 লিঙ্গ : মহিলা	LDT1237952 ফটো উপলব্ধ	462 নাম : ফাবিয়ান বাৰ্লা পিতাৰ নাম: মাইকেল বাৰ্লা ঘৰ নং : ৩৬০ বয়স : 44 লিঙ্গ : পুৰুষ	LDT1237974 ফটো উপলব্ধ
463 নাম : লোছিয়া বাৰ্লা পিতাৰ নাম: মিখেল বাৰ্লা ঘৰ নং : ৩৬০ বয়স : 41 লিঙ্গ : মহিলা	LDT1237985 ফটো উপলব্ধ	464 নাম : দিলতা মিঞ্জ স্বামীৰ নাম: ফাবিয়ান বাৰ্লা ঘৰ নং : ৩৬০ বয়স : 38 লিঙ্গ : মহিলা	LDT1498608 ফটো উপলব্ধ	465 নাম : এলিজিউচ বাৰ্লা পিতাৰ নাম: এনথনি বাৰ্লা ঘৰ নং : ৩৬০ বয়স : 24 লিঙ্গ : পুৰুষ	LDT0295659 ফটো উপলব্ধ
466 নাম : আগষ্টিনা বাৰ্লা পিতাৰ নাম: এস্তনী বাৰ্লা ঘৰ নং : 360 বয়স : 22 লিঙ্গ : মহিলা	LDT7250863 ফটো উপলব্ধ	467 নাম : নৰনিহাৰ বেগম স্বামীৰ নাম: মহঃনুৰজামাল ছেখ ঘৰ নং : ৩৬১ বয়স : 59 লিঙ্গ : মহিলা	LDT1238002 ফটো উপলব্ধ	468 নাম : ৰাজীব শেখ পিতাৰ নাম: নুৰজামাল শেখ ঘৰ নং : ৩৬১ বয়স : 49 লিঙ্গ : পুৰুষ	LDT1238024 ফটো উপলব্ধ
469 নাম : মহমাদ ৰমিজ শেখ পিতাৰ নাম: নৰজামাল শেখ ঘৰ নং : ৩৬১ বয়স : 37 লিঙ্গ : পুৰুষ	LDT0391219 ফটো উপলব্ধ	470 নাম : আচলম আলী পিতাৰ নাম: ইলিয়াচ আলী ঘৰ নং : ৩৬২ বয়স : 64 লিঙ্গ : পুৰুষ	LDT1238057 ফটো উপলব্ধ	471 নাম : জেহী আলী পিতাৰ নাম: ইলিয়াচ আলী ঘৰ নং : ৩৬২ বয়স : 46 লিঙ্গ : পুৰুষ	LDT1238079 ফটো উপলব্ধ
472 নাম : আচগৰি বেগম স্বামীৰ নাম: জেহী আলী ঘৰ নং : ৩৬২ বয়স : 44 লিঙ্গ : মহিলা	LDT1238080 ফটো উপলব্ধ	473 নাম : ৰিজৱান আলি পিতাৰ নাম: আচলম আলি ঘৰ নং : ৩৬২ বয়স : 31 লিঙ্গ : পুৰুষ	LDT1498620 ফটো উপলব্ধ	474 নাম : আৰমান আলি পিতাৰ নাম: জেহী আলি ঘৰ নং : ৩৬২ বয়স : 26 লিঙ্গ : পুৰুষ	LDT0295683 ফটো উপলব্ধ
475 নাম : আৰবাজ আলি পিতাৰ নাম: জেহী আলি ঘৰ নং : ৩৬২ বয়স : 24 লিঙ্গ : পুৰুষ	LDT0317040 ফটো উপলব্ধ	476 নাম : মনুৱাৰা বেগম পিতাৰ নাম: সবত আলি ঘৰ নং : ৩৬২ ক বয়স : 63 লিঙ্গ : মহিলা	LDT0328062 ফটো উপলব্ধ	D 477 নাম : চুট আলি পিতাৰ নাম: চুৰট আলি ঘৰ নং : ৩৬২ ক বয়স : 79 লিঙ্গ : পুৰুষ	LDT1238115 ফটো উপলব্ধ
D 478 নাম : মনোৱাৰা লুছেইন পিতাৰ নাম: চুট আলি ঘৰ নং : ৩৬২ ক বয়স : 43 লিঙ্গ : পুৰুষ	LDT1238137 ফটো উপলব্ধ	479 নাম : ফিলিপ বাৰ্লা পিতাৰ নাম: মাচেল বাৰ্লা ঘৰ নং : ৩৬৩ বয়স : 51 লিঙ্গ : পুৰুষ	LDT1238148 ফটো উপলব্ধ	480 নাম : প্ৰিয়া বাৰ্লা পিতাৰ নাম: ফিলিপ বাৰ্লা ঘৰ নং : 363 বয়স : 28 লিঙ্গ : মহিলা	NZZ0012815 ফটো উপলব্ধ



481 নাম : জুবান মাজি ভেংৰা পিতাৰ নাম: বিচা লুগুন ঘৰ নং : ৩৬৪ বয়স : 59 লিঙ্গ : পুৰুষ	LDT1238182 ফটো উপলব্ধ	482 নাম : মেৰি লুগুন স্বামীৰ নাম: জোবান মাচী ঘৰ নং : ৩৬৪ বয়স : 40 লিঙ্গ : মহিলা	LDT1238193 ফটো উপলব্ধ	483 নাম : জৱাকীম জাতাৰমা অন্যান্য: মেৰী লুগুন ঘৰ নং : ৩৬৪ বয়স : 38 লিঙ্গ : পুৰুষ	LDT0428292 ফটো উপলব্ধ
484 নাম : সংগীতা জাতাৰমা অন্যান্য: মাৰি লুগুন ঘৰ নং : ৩৬৪ বয়স : 27 লিঙ্গ : মহিলা	LDT0327965 ফটো উপলব্ধ	485 নাম : পিয়াৰী জাতাৰমা অন্যান্য: মেৰী লুগুন ঘৰ নং : ৩৬৪ বয়স : 26 লিঙ্গ : মহিলা	LDT0391300 ফটো উপলব্ধ	486 নাম : য়োহান লুগুন পিতাৰ নাম: মংৰা লুগুন ঘৰ নং : ৩৬৫ বয়স : 67 লিঙ্গ : পুৰুষ	LDT1238206 ফটো উপলব্ধ
487 নাম : টেৰেছা কুজুৰ স্বামীৰ নাম: য়োহান লুগুন ঘৰ নং : ৩৬৫ বয়স : 57 লিঙ্গ : মহিলা	LDT1238217 ফটো উপলব্ধ	488 নাম : আশীতা লুগুন পিতাৰ নাম: মংৰা লুগুন ঘৰ নং : ৩৬৫ বয়স : 48 লিঙ্গ : মহিলা	LDT1238228 ফটো উপলব্ধ	489 নাম : জয়চন লুগুন পিতাৰ নাম: জহান লুগুন ঘৰ নং : ৩৬৫ বয়স : 26 লিঙ্গ : পুৰুষ	LDT0387324 ফটো উপলব্ধ
490 নাম : সন্দীপ লুগুন পিতাৰ নাম: জহান লুগুন ঘৰ নং : ৩৬৫ বয়স : 22 লিঙ্গ : পুৰুষ	LDT0500702 ফটো উপলব্ধ	491 নাম : জনিতা লুগুন পিতাৰ নাম: চামৰেল লুগুন ঘৰ নং : ৩৬৫ এ বয়স : 25 লিঙ্গ : মহিলা	LDT0406082 ফটো উপলব্ধ	492 নাম : জ্যোতি লুগুন পিতাৰ নাম: চামিল লুগুন ঘৰ নং : ৩৬৫ক বয়স : 27 লিঙ্গ : মহিলা	LDT0226696 ফটো উপলব্ধ
493 নাম : চামৰেল লুগুন পিতাৰ নাম: মংৰা লুগুন ঘৰ নং : ৩৬৫ক বয়স : 69 লিঙ্গ : পুৰুষ	LDT1238239 ফটো উপলব্ধ	494 নাম : য়োচপিন পতী স্বামীৰ নাম: চামিল লুগুন ঘৰ নং : ৩৬৫ক বয়স : 64 লিঙ্গ : মহিলা	LDT1238240 ফটো উপলব্ধ	495 নাম : ৰাজু ওৰং পিতাৰ নাম: পৰদেশী ওৰং ঘৰ নং : ৩৬৬ বয়স : 47 লিঙ্গ : পুৰুষ	LDT1238262 ফটো উপলব্ধ
496 নাম : পাউলিনা ওৰং স্বামীৰ নাম: ৰাজু ওৰং ঘৰ নং : ৩৬৬ বয়স : 45 লিঙ্গ : মহিলা	LDT1238273 ফটো উপলব্ধ	497 নাম : ৰাজেন্দ্ৰ ওৰং পিতাৰ নাম: পৰদেশী ওৰং ঘৰ নং : ৩৬৬ বয়স : 45 লিঙ্গ : পুৰুষ	LDT1238251 ফটো উপলব্ধ	498 নাম : মাউলি একা স্বামীৰ নাম: ৰাজেন্দ্ৰ ওৰং ঘৰ নং : ৩৬৬ বয়স : 44 লিঙ্গ : মহিলা	LDT0311597 ফটো উপলব্ধ
499 নাম : এনি ওৰং পিতাৰ নাম: ৰাজু ওৰং ঘৰ নং : ৩৬৬ বয়স : 30 লিঙ্গ : মহিলা	LDT0118323 ফটো উপলব্ধ	500 নাম : ভবেন্দ্ৰ ওৰং পিতাৰ নাম: ৰাজু ওৰং ঘৰ নং : ৩৬৬ বয়স : 26 লিঙ্গ : পুৰুষ	LDT0226514 ফটো উপলব্ধ	501 নাম : চুৰেন্দ্ৰ ওৰং পিতাৰ নাম: পুনু ওৰং ঘৰ নং : ৩৬৭ বয়স : 38 লিঙ্গ : পুৰুষ	LDT1238295 ফটো উপলব্ধ
502 নাম : মিলন্তী ওৰং স্বামীৰ নাম: সুৰেন্দ্ৰ ওৰং ঘৰ নং : ৩৬৭ বয়স : 31 লিঙ্গ : মহিলা	LDT0310862 ফটো উপলব্ধ	503 নাম : ৰাজীৱ ওৰং পিতাৰ নাম: পুনু ওৰং ঘৰ নং : ৩৬৭ বয়স : 26 লিঙ্গ : পুৰুষ	LDT0387126 ফটো উপলব্ধ	E 504 নাম : য়মুনা ওৰং স্বামীৰ নাম: চমা ওৰং ঘৰ নং : ৩৬৭ বয়স : 54 লিঙ্গ : মহিলা	LDT1238320 ফটো উপলব্ধ
505 নাম : বাবলু ওৰং পিতাৰ নাম: মাঘ ওৰং ঘৰ নং : ৩৬৯ক বয়স : 57 লিঙ্গ : পুৰুষ	LDT1238331 ফটো উপলব্ধ	506 নাম : ৰিণা ওৰং স্বামীৰ নাম: বাবলু ওৰং ঘৰ নং : ৩৬৯ক বয়স : 51 লিঙ্গ : মহিলা	LDT1238342 ফটো উপলব্ধ	507 নাম : এলনী ওৰং স্বামীৰ নাম: হৰেন্দ্ৰ ওৰং ঘৰ নং : ৩৭০ বয়স : 60 লিঙ্গ : মহিলা	LDT1238364 ফটো উপলব্ধ
508 নাম : ৰিমি মুণ্ডা পিতাৰ নাম: হৰেন্দ্ৰ ওৰং ঘৰ নং : 370 বয়স : 29 লিঙ্গ : মহিলা	NZZ0030890 ফটো উপলব্ধ	509 নাম : বিশাল ওৰং মাতৃৰ নাম: এলাণী ওৰং ঘৰ নং : 370 বয়স : 20 লিঙ্গ : পুৰুষ	NZZ0089110 ফটো উপলব্ধ	510 নাম : দেবেন কুৰ্মী পিতাৰ নাম: লক্ষীৰাম কুৰ্মী ঘৰ নং : ৩৭১ বয়স : 64 লিঙ্গ : পুৰুষ	LDT1238375 ফটো উপলব্ধ



511 নাম : নিৰু কুৰ্মী স্বামীৰ নাম : দেবেন কুৰ্মী ঘৰ নং : ৩৭১ বয়স : 54 লিঙ্গ : মহিলা	LDT1238386 ফটো উপলব্ধ	512 নাম : শংকৰ কুৰ্মী পিতাৰ নাম : দেবেন কুৰ্মী ঘৰ নং : ৩৭১ বয়স : 38 লিঙ্গ : পুৰুষ	LDT1240137 ফটো উপলব্ধ	513 নাম : চৰিন কুৰ্মী স্বামীৰ নাম : শংকৰ কুৰ্মী ঘৰ নং : ৩৭১ বয়স : 29 লিঙ্গ : মহিলা	LDT0170647 ফটো উপলব্ধ
514 নাম : জিতেন ওৰাং পিতাৰ নাম : শ্ৰীমেঘনাথ ওৰাং ঘৰ নং : ৩৭২ বয়স : 59 লিঙ্গ : পুৰুষ	LDT1238400 ফটো উপলব্ধ	515 নাম : মানিক ওৰাং পিতাৰ নাম : মেঘনাথ ওৰাং ঘৰ নং : ৩৭২ বয়স : 49 লিঙ্গ : পুৰুষ	LDT1238422 ফটো উপলব্ধ	516 নাম : অপু ওৰাং পিতাৰ নাম : মেঘনাথ ওৰাং ঘৰ নং : ৩৭২ বয়স : 38 লিঙ্গ : পুৰুষ	LDT1498631 ফটো উপলব্ধ
517 নাম : তেজ কুমাৰ লগুন পিতাৰ নাম : পাউলুছ লগুন ঘৰ নং : ৩৭৩ বয়স : 43 লিঙ্গ : পুৰুষ	LDT1238433 ফটো উপলব্ধ	518 নাম : মতিলাল ওৰাং পিতাৰ নাম : দুখু ওৰাং ঘৰ নং : ৩৭৪ বয়স : 39 লিঙ্গ : পুৰুষ	LDT1238477 ফটো উপলব্ধ	519 নাম : সতিমণি ওৰাং স্বামীৰ নাম : মতিলাল ওৰাং ঘৰ নং : ৩৭৪ বয়স : 35 লিঙ্গ : মহিলা	LDT0170787 ফটো উপলব্ধ
520 নাম : ইছানা চৰিন ওৰাং স্বামীৰ নাম : গোবিন ওৰাং ঘৰ নং : 374 বয়স : 26 লিঙ্গ : মহিলা	NZZ0095323 ফটো উপলব্ধ	521 নাম : গোবিন ওৰাং পিতাৰ নাম : মতি লাল ওৰাং ঘৰ নং : 374 বয়স : 22 লিঙ্গ : পুৰুষ	NZZ0030924 ফটো উপলব্ধ	522 নাম : যমুনা কুৰ্মী স্বামীৰ নাম : হাজাৰী কুৰ্মী ঘৰ নং : ৩৭৬ বয়স : 47 লিঙ্গ : মহিলা	LDT1238488 ফটো উপলব্ধ
523 নাম : বীতা কুৰ্মী পিতাৰ নাম : হাজাৰী কুৰ্মী ঘৰ নং : ৩৭৬ বয়স : 39 লিঙ্গ : মহিলা	LDT1238513 ফটো উপলব্ধ	524 নাম : ববিতা কুৰ্মী পিতাৰ নাম : হাজাৰী কুৰ্মী ঘৰ নং : ৩৭৬ বয়স : 37 লিঙ্গ : মহিলা	LDT1238524 ফটো উপলব্ধ	525 নাম : প্ৰবীন কুৰ্মী মাতৃৰ নাম : হাজাৰী কুৰ্মী ঘৰ নং : ৩৭৬ বয়স : 27 লিঙ্গ : পুৰুষ	LDT0068775 ফটো উপলব্ধ
526 নাম : বিপিন কুৰ্মী পিতাৰ নাম : হাজাৰী কুৰ্মী ঘৰ নং : ৩৭৬ বয়স : 27 লিঙ্গ : পুৰুষ	LDT0440800 ফটো উপলব্ধ	527 নাম : চন্দন কুমাৰ বৰুৱা পিতাৰ নাম : ইন্দু বিকাশ বৰুৱা ঘৰ নং : ৩৭৮ বয়স : 56 লিঙ্গ : পুৰুষ	LDT1238568 ফটো উপলব্ধ	528 নাম : মামনী বৰুৱা স্বামীৰ নাম : চন্দন বৰুৱা ঘৰ নং : ৩৭৮ বয়স : 43 লিঙ্গ : মহিলা	LDT1238580 ফটো উপলব্ধ
529 নাম : পবালী শৰ্মা বৰুৱা পিতাৰ নাম : বৰুন শৰ্মা ঘৰ নং : ৩৮০ বয়স : 29 লিঙ্গ : মহিলা	LDT0171017 ফটো উপলব্ধ	530 নাম : বৰন শৰ্মা বৰুৱা পিতাৰ নাম : যতীন্দ্ৰনাথ শৰ্মা বৰুৱা ঘৰ নং : ৩৮০ বয়স : 63 লিঙ্গ : পুৰুষ	LDT1238579 ফটো উপলব্ধ	531 নাম : পল্লবী শৰ্মা পিতাৰ নাম : বৰুণ শৰ্মা ঘৰ নং : 380 বয়স : 21 লিঙ্গ : মহিলা	LDT7245145 ফটো উপলব্ধ
532 নাম : মিনমাই শৰ্মা স্বামীৰ নাম : যতিন শৰ্মা ঘৰ নং : ৩৮০ক বয়স : 80 লিঙ্গ : মহিলা	LDT1238615 ফটো উপলব্ধ	533 নাম : তৰণ শৰ্মা বৰুৱা পিতাৰ নাম : যতিন শৰ্মা বৰুৱা ঘৰ নং : ৩৮০ক বয়স : 60 লিঙ্গ : পুৰুষ	LDT1238626 ফটো উপলব্ধ	534 নাম : বুলু দেবী স্বামীৰ নাম : তৰন শৰ্মা বৰুৱা ঘৰ নং : ৩৮০ক বয়স : 56 লিঙ্গ : মহিলা	LDT1238604 ফটো উপলব্ধ
535 নাম : কৰনা শৰ্মা বৰুৱা পিতাৰ নাম : যতিন শৰ্মা ঘৰ নং : ৩৮০ক বয়স : 55 লিঙ্গ : পুৰুষ	LDT1238637 ফটো উপলব্ধ	536 নাম : মনালিচা শৰ্মা স্বামীৰ নাম : কৰনা শৰ্মা বৰুৱা ঘৰ নং : ৩৮০ক বয়স : 39 লিঙ্গ : মহিলা	LDT1498642 ফটো উপলব্ধ	537 নাম : মাৰ্কনু দে প্ৰসাদ পিতাৰ নাম : ৰাজালাল প্ৰসাদ ঘৰ নং : ৩৮১ বয়স : 62 লিঙ্গ : পুৰুষ	LDT1238648 ফটো উপলব্ধ
538 নাম : লালমতি দেবী স্বামীৰ নাম : মাৰকনু দে প্ৰসাদ ঘৰ নং : ৩৮১ বয়স : 58 লিঙ্গ : মহিলা	LDT1238659 ফটো উপলব্ধ	539 নাম : সত্যেন্দ্ৰ প্ৰসাদ পিতাৰ নাম : মাৰকনু দে প্ৰসাদ ঘৰ নং : ৩৮১ বয়স : 43 লিঙ্গ : পুৰুষ	LDT1238660 ফটো উপলব্ধ	540 নাম : ৰমাবতী দেবী স্বামীৰ নাম : সত্যেন্দ্ৰ প্ৰসাদ ঘৰ নং : ৩৮১ বয়স : 32 লিঙ্গ : মহিলা	LDT1498653 ফটো উপলব্ধ



541 নাম : সন্দীপ কুমাৰ প্ৰসাদ পিতাৰ নাম: মাৰ্কিন দে ঘৰ নং : ৩৮১ বয়স : 28 লিঙ্গ : পুৰুষ	LDT0116541 ফটো উপলব্ধ	542 নাম : অজিত বৰুৱা পিতাৰ নাম: ভাগ্যি ধৰ বৰুৱা ঘৰ নং : ৩৮২ বয়স : 57 লিঙ্গ : পুৰুষ	LDT1238671 ফটো উপলব্ধ	543 নাম : তাপসী বৰুৱা স্বামীৰ নাম: অজিত বৰুৱা ঘৰ নং : ৩৮২ বয়স : 48 লিঙ্গ : মহিলা	LDT1238682 ফটো উপলব্ধ
544 নাম : অৰূপ বৰুৱা পিতাৰ নাম: অজিত বৰুৱা ঘৰ নং : ৩৮২ বয়স : 28 লিঙ্গ : পুৰুষ	LDT0317016 ফটো উপলব্ধ	545 নাম : স্বপন বৰুৱা পিতাৰ নাম: মনিপদ বৰুৱা ঘৰ নং : ৩৮৪ বয়স : 52 লিঙ্গ : পুৰুষ	LDT1238728 ফটো উপলব্ধ	546 নাম : শেফালী বৰুৱা পিতাৰ নাম: মনিপদ বৰুৱা ঘৰ নং : ৩৮৪ বয়স : 51 লিঙ্গ : মহিলা	LDT1238717 ফটো উপলব্ধ
547 নাম : মিনা বৰুৱা স্বামীৰ নাম: স্বপন বৰুৱা ঘৰ নং : ৩৮৪ বয়স : 47 লিঙ্গ : মহিলা	LDT1238739 ফটো উপলব্ধ	548 নাম : সুমিত বৰুৱা পিতাৰ নাম: স্বৰূপ বৰুৱা ঘৰ নং : ৩৮৪ বয়স : 37 লিঙ্গ : পুৰুষ	LDT1238740 ফটো উপলব্ধ	549 নাম : সুনালি বৰুৱা স্বামীৰ নাম: সুমিত বৰুৱা ঘৰ নং : ৩৮৪ বয়স : 24 লিঙ্গ : মহিলা	LDT0310144 ফটো উপলব্ধ
550 নাম : শেৱালী শৰ্মা পিতাৰ নাম: অৰুন শৰ্মা ঘৰ নং : ৩৮৫ক বয়স : 24 লিঙ্গ : মহিলা	LDT0316968 ফটো উপলব্ধ	551 নাম : অৰুন শৰ্মা পিতাৰ নাম: যতিন শৰ্মা ঘৰ নং : ৩৮৫ক বয়স : 66 লিঙ্গ : পুৰুষ	LDT1238751 ফটো উপলব্ধ	552 নাম : বন্তী শৰ্মা স্বামীৰ নাম: অৰুন শৰ্মা ঘৰ নং : ৩৮৫ক বয়স : 51 লিঙ্গ : মহিলা	LDT1238762 ফটো উপলব্ধ
553 নাম : সীমান্ত শৰ্মা পিতাৰ নাম: অৰুন শৰ্মা ঘৰ নং : 385 ক বয়স : 31 লিঙ্গ : পুৰুষ	LDT1240126 ফটো উপলব্ধ	E 554 নাম : নকুল ৰাজৱাৰ পিতাৰ নাম: বাৰুৱা ৰাজুবাৰ ঘৰ নং : ৩৮৬ বয়স : 54 লিঙ্গ : পুৰুষ	LDT1238773 ফটো উপলব্ধ	555 নাম : কান গুৱালা পিতাৰ নাম: জুনুক গোৱালা ঘৰ নং : ৩৮৭ বয়স : 47 লিঙ্গ : পুৰুষ	LDT1238795 ফটো উপলব্ধ
556 নাম : মৰমী গোৱালা স্বামীৰ নাম: কান গোৱালা ঘৰ নং : ৩৮৭ বয়স : 39 লিঙ্গ : মহিলা	LDT0171959 ফটো উপলব্ধ	557 নাম : চাৰুৱালা বৰুৱা স্বামীৰ নাম: বাদল বৰুৱা ঘৰ নং : ৩৮৮ বয়স : 57 লিঙ্গ : মহিলা	LDT1238819 ফটো উপলব্ধ	558 নাম : যমুনা বৰুৱা পিতাৰ নাম: বাদল বৰুৱা ঘৰ নং : 388 বয়স : 44 লিঙ্গ : মহিলা	NZZ0029777 ফটো উপলব্ধ
559 নাম : গৌতম বৰুৱা পিতাৰ নাম: বাদল বৰুৱা ঘৰ নং : ৩৮৮ বয়স : 41 লিঙ্গ : পুৰুষ	LDT1238820 ফটো উপলব্ধ	560 নাম : গনেশ বৰুৱা পিতাৰ নাম: বাদল বৰুৱা ঘৰ নং : ৩৮৮ বয়স : 41 লিঙ্গ : পুৰুষ	LDT1238831 ফটো উপলব্ধ	561 নাম : মীনা বৰুৱা স্বামীৰ নাম: গনেশ বৰুৱা ঘৰ নং : ৩৮৮ বয়স : 40 লিঙ্গ : মহিলা	LDT1238842 ফটো উপলব্ধ
562 নাম : মাগেট হৰিজন স্বামীৰ নাম: শিব মঙ্গল হৰিজন ঘৰ নং : ৩৮৯ বয়স : 33 লিঙ্গ : মহিলা	LDT0172056 ফটো উপলব্ধ	563 নাম : জয় মঙ্গল হৰিজন মাতৃৰ নাম: প্ৰভুনাথ হৰিজন ঘৰ নং : ৩৮৯ বয়স : 31 লিঙ্গ : পুৰুষ	LDT0172148 ফটো উপলব্ধ	564 নাম : শিব মঙ্গল হৰিজন পিতাৰ নাম: প্ৰভুনাথ হৰিজন ঘৰ নং : ৩৮৯ বয়স : 31 লিঙ্গ : পুৰুষ	LDT0172098 ফটো উপলব্ধ
565 নাম : শিৱচৰন হৰিজন মাতৃৰ নাম: চূডাজী হৰিজন ঘৰ নং : ৩৯০ বয়স : 29 লিঙ্গ : পুৰুষ	LDT0172106 ফটো উপলব্ধ	566 নাম : Ashim Baruah পিতাৰ নাম: দীপক বৰুৱা ঘৰ নং : ৩৯০ বয়স : 53 লিঙ্গ : পুৰুষ	LDT1238875 ফটো উপলব্ধ	567 নাম : গীতা বৰুৱা পিতাৰ নাম: দীপক বৰুৱা ঘৰ নং : ৩৯০ বয়স : 45 লিঙ্গ : মহিলা	LDT1238886 ফটো উপলব্ধ
568 নাম : জয়সেন বৰুৱা পিতাৰ নাম: দীপক বৰুৱা ঘৰ নং : ৩৯০ বয়স : 43 লিঙ্গ : পুৰুষ	LDT1238897 ফটো উপলব্ধ	569 নাম : অঞ্জলী বৰুৱা স্বামীৰ নাম: জয়সেন বৰুৱা ঘৰ নং : ৩৯০ বয়স : 42 লিঙ্গ : মহিলা	LDT1238900 ফটো উপলব্ধ	570 নাম : ৰাকেশ বৰুৱা পিতাৰ নাম: জয়সেন বৰুৱা ঘৰ নং : ৩৯০ বয়স : 26 লিঙ্গ : পুৰুষ	LDT0404541 ফটো উপলব্ধ



571 নাম : পম্পী বৰুৱা পিতাৰ নাম: জয়সেন বৰুৱা ঘৰ নং : 390 বয়স : 23 লিঙ্গ : মহিলা	LDT7267974 ফটো উপলব্ধ	572 নাম : অনিল বৰুৱা পিতাৰ নাম: ভাগ্যধৰ বৰুৱা ঘৰ নং : 390ক বয়স : 76 লিঙ্গ : পুৰুষ	LDT1238911 ফটো উপলব্ধ	573 নাম : ৰুমা বৰুৱা স্বামীৰ নাম: অনিল বৰুৱা ঘৰ নং : 390ক বয়স : 71 লিঙ্গ : মহিলা	LDT1238922 ফটো উপলব্ধ
574 নাম : বিনা ভক্তা স্বামীৰ নাম: ভূটিয়া ভক্তা ঘৰ নং : 391 বয়স : 54 লিঙ্গ : মহিলা	LDT1238944 ফটো উপলব্ধ	575 নাম : ধনীৰাম ভক্ত পিতাৰ নাম: বৃধন ভক্ত ঘৰ নং : 391 বয়স : 37 লিঙ্গ : পুৰুষ	LDT0316893 ফটো উপলব্ধ	576 নাম : কৰুনা ভক্তা পিতাৰ নাম: ভূটিয়া ভক্তা ঘৰ নং : 391 বয়স : 36 লিঙ্গ : পুৰুষ	LDT0440727 ফটো উপলব্ধ
577 নাম : প্ৰবীন ভক্তা পিতাৰ নাম: ভূটিয়া ভক্তা ঘৰ নং : 391 বয়স : 28 লিঙ্গ : পুৰুষ	LDT0401273 ফটো উপলব্ধ	S 578 নাম : ৰামসেবক বিনু পিতাৰ নাম: ৰামলুকা বিন ঘৰ নং : 392 বয়স : 75 লিঙ্গ : পুৰুষ	LDT1238966 ফটো উপলব্ধ	579 নাম : নিৰঞ্জন কুৰ্মী পিতাৰ নাম: কাচিনাথ কুৰ্মী ঘৰ নং : 392 বয়স : 47 লিঙ্গ : পুৰুষ	LDT1238999 ফটো উপলব্ধ
E 580 নাম : মদন কুৰ্মী পিতাৰ নাম: কাচিনাথ কুৰ্মী ঘৰ নং : 393 বয়স : 45 লিঙ্গ : পুৰুষ	LDT1239016 ফটো উপলব্ধ	581 নাম : মনোৰঞ্জন কুৰ্মী পিতাৰ নাম: কাচিনাথ কুৰ্মী ঘৰ নং : 393 বয়স : 43 লিঙ্গ : পুৰুষ	LDT1239027 ফটো উপলব্ধ	582 নাম : অঞ্জ কুৰ্মী স্বামীৰ নাম: নিৰঞ্জন কুৰ্মী ঘৰ নং : 393 বয়স : 43 লিঙ্গ : মহিলা	LDT1239005 ফটো উপলব্ধ
E 583 নাম : ৰাজেন কুৰ্মী পিতাৰ নাম: কাচিনাথ কুৰ্মী ঘৰ নং : 393 বয়স : 89 লিঙ্গ : পুৰুষ	LDT1239038 ফটো উপলব্ধ	S 584 নাম : সুনিতা কিচান পিতাৰ নাম: অখিল কিচান ঘৰ নং : 393 বয়স : 83 লিঙ্গ : পুৰুষ	LDT1238977 ফটো উপলব্ধ	585 নাম : সুনিল কুৰ্মী পিতাৰ নাম: কাশীনাথ কুৰ্মী ঘৰ নং : 393 বয়স : 31 লিঙ্গ : পুৰুষ	LDT0172585 ফটো উপলব্ধ
586 নাম : পূজা ভক্তা স্বামীৰ নাম: সুনীল কুৰ্মী ঘৰ নং : 393 বয়স : 26 লিঙ্গ : মহিলা	LDT7267958 ফটো উপলব্ধ	587 নাম : বন্দনা কুৰ্মী পিতাৰ নাম: নিৰঞ্জন কুৰ্মী ঘৰ নং : 393 বয়স : 24 লিঙ্গ : মহিলা	LDT0295709 ফটো উপলব্ধ	588 নাম : বিচকা দাস স্বামীৰ নাম: দিলীপ দাস ঘৰ নং : 398 বয়স : 44 লিঙ্গ : মহিলা	LDT1239094 ফটো উপলব্ধ
589 নাম : দিলীপ দাস পিতাৰ নাম: দিনেশ দাস ঘৰ নং : 398 বয়স : 41 লিঙ্গ : পুৰুষ	LDT1239083 ফটো উপলব্ধ	590 নাম : নাৰায়ন দাস পিতাৰ নাম: দিলীপ দাস ঘৰ নং : 394 বয়স : 25 লিঙ্গ : পুৰুষ	LDT7278088 ফটো উপলব্ধ	591 নাম : মম্পী দাস স্বামীৰ নাম: নাৰায়ন দাস ঘৰ নং : 394 বয়স : 23 লিঙ্গ : মহিলা	NZZ0122861 ফটো উপলব্ধ
592 নাম : তপন বৰুৱা পিতাৰ নাম: বিপিন বৰুৱা ঘৰ নং : 395 বয়স : 59 লিঙ্গ : পুৰুষ	LDT1239107 ফটো উপলব্ধ	593 নাম : আনন্দ বৰুৱা পিতাৰ নাম: তপন বৰুৱা ঘৰ নং : 395 বয়স : 50 লিঙ্গ : পুৰুষ	LDT1239129 ফটো উপলব্ধ	594 নাম : স্বপ্না বৰুৱা স্বামীৰ নাম: তপন বৰুৱা ঘৰ নং : 395 বয়স : 44 লিঙ্গ : মহিলা	LDT1239118 ফটো উপলব্ধ
595 নাম : মুন্না বৰুৱা পিতাৰ নাম: তপন বৰুৱা ঘৰ নং : 395 বয়স : 43 লিঙ্গ : পুৰুষ	LDT1239130 ফটো উপলব্ধ	596 নাম : দিপক বৰুৱা পিতাৰ নাম: উমেশ বৰুৱা ঘৰ নং : 395 বয়স : 40 লিঙ্গ : পুৰুষ	LDT1239141 ফটো উপলব্ধ	597 নাম : দমন্তী গোৱালা স্বামীৰ নাম: আনন্দ বৰুৱা ঘৰ নং : 395 বয়স : 40 লিঙ্গ : মহিলা	NZZ0058644 ফটো উপলব্ধ
598 নাম : চঞ্চিতা বৰুৱা স্বামীৰ নাম: মুন্না বৰুৱা ঘৰ নং : 395 বয়স : 34 লিঙ্গ : মহিলা	LDT0124164 ফটো উপলব্ধ	599 নাম : ৰতন বৰুৱা পিতাৰ নাম: ৰেবতী ৰঞ্জন বৰুৱা ঘৰ নং : 396 বয়স : 49 লিঙ্গ : পুৰুষ	LDT1239185 ফটো উপলব্ধ	600 নাম : লক্ষ্মী বৰুৱা স্বামীৰ নাম: ৰতন বৰুৱা ঘৰ নং : 396 বয়স : 37 লিঙ্গ : মহিলা	LDT1239152 ফটো উপলব্ধ



601 নাম : কানাই বিশ্বাস পিতাৰ নাম: ৰমেশ বিশ্বাস ঘৰ নং : ৩৯৭ বয়স : 60 লিঙ্গ : পুৰুষ	LDT1239209 ফটো উপলব্ধ	602 নাম : ছায়া বিশ্বাস স্বামীৰ নাম: কানাই বিশ্বাস ঘৰ নং : ৩৯৭ বয়স : 54 লিঙ্গ : মহিলা	LDT1239210 ফটো উপলব্ধ	603 নাম : শান্তি বিশ্বাস পিতাৰ নাম: ৰমেশ বিশ্বাস ঘৰ নং : ৩৯৭ বয়স : 46 লিঙ্গ : মহিলা	LDT1239221 ফটো উপলব্ধ
604 নাম : নিতাই বিশ্বাস পিতাৰ নাম: ৰমেশ বিশ্বাস ঘৰ নং : ৩৯৭ বয়স : 44 লিঙ্গ : পুৰুষ	LDT1239232 ফটো উপলব্ধ	605 নাম : বনিন্দ বিশ্বাস স্বামীৰ নাম: বিমল বিশ্বাস ঘৰ নং : ৩৯৭ বয়স : 33 লিঙ্গ : মহিলা	LDT0440768 ফটো উপলব্ধ	606 নাম : বিমল বিশ্বাস পিতাৰ নাম: কানাই বিশ্বাস ঘৰ নং : ৩৯৭ বয়স : 30 লিঙ্গ : পুৰুষ	LDT0172635 ফটো উপলব্ধ
607 নাম : নিৰ্মল বিশ্বাস পিতাৰ নাম: কানাই বিশ্বাস ঘৰ নং : ৩৯৮ বয়স : 27 লিঙ্গ : পুৰুষ	LDT0226720 ফটো উপলব্ধ	608 নাম : মানিক বৰুৱা পিতাৰ নাম: ননী গোপাল বৰুৱা ঘৰ নং : ৩৯৮ বয়স : 67 লিঙ্গ : পুৰুষ	LDT1239243 ফটো উপলব্ধ	609 নাম : মীৰা বৰুৱা স্বামীৰ নাম: মালিক বৰুৱা ঘৰ নং : ৩৯৮ বয়স : 59 লিঙ্গ : মহিলা	LDT1239254 ফটো উপলব্ধ
610 নাম : দিপা বৰুৱা পিতাৰ নাম: মানিক বৰুৱা ঘৰ নং : ৩৯৮ বয়স : 38 লিঙ্গ : মহিলা	LDT1239276 ফটো উপলব্ধ	611 নাম : মিৰা বৰুৱা স্বামীৰ নাম: বিন্দু বৰুৱা ঘৰ নং : ৩৯৯ বয়স : 59 লিঙ্গ : মহিলা	LDT1239323 ফটো উপলব্ধ	S 612 নাম : কনিকা বৰুৱা পিতাৰ নাম: বিন্দু বিকাশ বৰুৱা ঘৰ নং : ৩৯৯ বয়স : 41 লিঙ্গ : মহিলা	LDT1239287 ফটো উপলব্ধ
S2 613 নাম : কমল বৰুৱা পিতাৰ নাম: বিন্দু বিকাশ বৰুৱা ঘৰ নং : ৩৯৯ বয়স : 39 লিঙ্গ : পুৰুষ	LDT1239298 ফটো উপলব্ধ	614 নাম : ৰাজ বৰুৱা পিতাৰ নাম: বিন্দু বৰুৱা ঘৰ নং : ৩৯৯ বয়স : 39 লিঙ্গ : পুৰুষ	LDT1239301 ফটো উপলব্ধ	615 নাম : নমী বৰুৱা মাতৃৰ নাম: মিৰা বৰুৱা ঘৰ নং : ৩৯৯ বয়স : 33 লিঙ্গ : মহিলা	LDT0070946 ফটো উপলব্ধ
616 নাম : সোনালী বৰুৱা স্বামীৰ নাম: ৰাজু বৰুৱা ঘৰ নং : ৩৯৯ বয়স : 31 লিঙ্গ : মহিলা	LDT0317883 ফটো উপলব্ধ	617 নাম : কিৰন বনিক পিতাৰ নাম: কেলাস বনিক ঘৰ নং : ৪০০ বয়স : 79 লিঙ্গ : পুৰুষ	LDT1239334 ফটো উপলব্ধ	618 নাম : মনোজ বনিক পিতাৰ নাম: কিৰন বনিক ঘৰ নং : ৪০০ বয়স : 36 লিঙ্গ : পুৰুষ	LDT1239356 ফটো উপলব্ধ
619 নাম : মনোজ ঘাটোৱাল পিতাৰ নাম: ৰাম প্ৰসাদ ঘাটোৱাল ঘৰ নং : 401 বয়স : 32 লিঙ্গ : পুৰুষ	NZZ0062729 ফটো উপলব্ধ	620 নাম : টোনজ ঘাটোৱাল পিতাৰ নাম: ৰাম প্ৰসাদ ঘাটোৱাল ঘৰ নং : 401 বয়স : 22 লিঙ্গ : পুৰুষ	NZZ0106294 ফটো উপলব্ধ	621 নাম : ৰিনা গুৱালা স্বামীৰ নাম: সন্তু গুৱাল ঘৰ নং : ৪০৩ বয়স : 64 লিঙ্গ : মহিলা	LDT1239389 ফটো উপলব্ধ
622 নাম : চুমি গোৱালা পিতাৰ নাম: শম্ভু গোৱালা ঘৰ নং : ৪০৩ বয়স : 38 লিঙ্গ : মহিলা	LDT0403592 ফটো উপলব্ধ	623 নাম : চুনিতা গুৱালা মাতৃৰ নাম: ৰিনা গুৱালা ঘৰ নং : ৪০৩ বয়স : 31 লিঙ্গ : মহিলা	LDT0116400 ফটো উপলব্ধ	624 নাম : দীপালী পানিকা মাতৃৰ নাম: বৃধবাৰি পানিকা ঘৰ নং : ৪০৩ বয়স : 27 লিঙ্গ : মহিলা	LDT0115295 ফটো উপলব্ধ
625 নাম : বিজয় গোৱালা মাতৃৰ নাম: ৰিনা গুৱালা ঘৰ নং : ৪০৩ বয়স : 27 লিঙ্গ : পুৰুষ	LDT0116350 ফটো উপলব্ধ	626 নাম : জোনালী সৰকাৰ পিতাৰ নাম: দেবেন সৰকাৰ ঘৰ নং : ৪০৩ বয়স : 25 লিঙ্গ : মহিলা	LDT0402594 ফটো উপলব্ধ	627 নাম : মিতীকা সৰকাৰ স্বামীৰ নাম: দিপাংকৰ সৰকাৰ ঘৰ নং : 403 বয়স : 25 লিঙ্গ : মহিলা	NZZ0029447 ফটো উপলব্ধ
628 নাম : দিপাংকৰ চৰকাৰ পিতাৰ নাম: দেবেন চৰকাৰ ঘৰ নং : ৪০৩ বয়স : 32 লিঙ্গ : পুৰুষ	LDT0072397 ফটো উপলব্ধ	629 নাম : আকাশ গুৱালা পিতাৰ নাম: লুচু গুৱালা ঘৰ নং : ৪০৩ বয়স : 69 লিঙ্গ : পুৰুষ	LDT1239414 ফটো উপলব্ধ	630 নাম : অস্তী চৰকাৰ স্বামীৰ নাম: দেবেন চৰকাৰ ঘৰ নং : ৪০৩ বয়স : 59 লিঙ্গ : মহিলা	LDT1239447 ফটো উপলব্ধ



631 নাম : শিব ঘটোৱাল পিতাৰ নাম: মন্ডোডা ঘটোৱাল ঘৰ নং : 803ঘ বয়স : 59 লিঙ্গ : পুৰুষ	LDT1239458 ফটো উপলব্ধ	632 নাম : সুবল শীল পিতাৰ নাম: ৰমণ শীল ঘৰ নং : 808 বয়স : 68 লিঙ্গ : পুৰুষ	LDT1239470 ফটো উপলব্ধ	633 নাম : শান্তী শীল পিতাৰ নাম: সুবল শীল ঘৰ নং : 808 বয়স : 68 লিঙ্গ : মহিলা	LDT1239492 ফটো উপলব্ধ
634 নাম : ৰঞ্জিত শীল পিতাৰ নাম: সুবল শীল ঘৰ নং : 808 বয়স : 47 লিঙ্গ : পুৰুষ	LDT1239505 ফটো উপলব্ধ	635 নাম : সঞ্জীৱ শীল পিতাৰ নাম: সুবল শীল ঘৰ নং : 808 বয়স : 46 লিঙ্গ : পুৰুষ	LDT1239516 ফটো উপলব্ধ	636 নাম : খুকমণি শীল পিতাৰ নাম: সুবল শীল ঘৰ নং : 808 বয়স : 41 লিঙ্গ : মহিলা	LDT1239527 ফটো উপলব্ধ
637 নাম : দিগ্গী ধৰ স্বামীৰ নাম: সমৰেন্দ্ৰ ধৰ ঘৰ নং : 80৫ বয়স : 59 লিঙ্গ : মহিলা	LDT1239538 ফটো উপলব্ধ	638 নাম : মীনা ধৰ পিতাৰ নাম: শাশংকা ছেখৰ ধৰ ঘৰ নং : 80৫ বয়স : 54 লিঙ্গ : মহিলা	LDT1239549 ফটো উপলব্ধ	639 নাম : জ্যোতি প্ৰকাশ ধৰ পিতাৰ নাম: শাশংকা ছেখৰ ধৰ ঘৰ নং : 80৫ বয়স : 47 লিঙ্গ : পুৰুষ	LDT1239550 ফটো উপলব্ধ
640 নাম : ৰঞ্জিতা দত্ত ধৰ স্বামীৰ নাম: জ্যোতি প্ৰকাশ ধৰ ঘৰ নং : 80৫ বয়স : 40 লিঙ্গ : মহিলা	LDT0118711 ফটো উপলব্ধ	641 নাম : বিজয় ধৰ পিতাৰ নাম: সমৰেন্দ্ৰ ধৰ ঘৰ নং : 80৫ বয়স : 38 লিঙ্গ : পুৰুষ	LDT1239583 ফটো উপলব্ধ	642 নাম : চুকলাল ৰাজগড় পিতাৰ নাম: জগন্নাথ ৰাজগড় ঘৰ নং : 80৬ বয়স : 79 লিঙ্গ : পুৰুষ	LDT1239594 ফটো উপলব্ধ
643 নাম : ফুলনণি ৰাজগড় স্বামীৰ নাম: চুকলাল ৰাজগড় ঘৰ নং : 80৬ বয়স : 28 লিঙ্গ : মহিলা	LDT0404558 ফটো উপলব্ধ	644 নাম : লুহিত চন্দ্ৰ ভাগৱতী পিতাৰ নাম: গিৰিকান্ত ভাগৱতী ঘৰ নং : 809 বয়স : 78 লিঙ্গ : পুৰুষ	LDT1239925 ফটো উপলব্ধ	645 নাম : কমলা ভাগৱতী স্বামীৰ নাম: লুহিত ভাগৱতী ঘৰ নং : 809 বয়স : 66 লিঙ্গ : মহিলা	LDT1239914 ফটো উপলব্ধ
646 নাম : বিৰাজ ভাগৱতী পিতাৰ নাম: লুহিত ভাগৱতী ঘৰ নং : 809 বয়স : 48 লিঙ্গ : পুৰুষ	LDT1239903 ফটো উপলব্ধ	647 নাম : লক্ষী বাউৰী পিতাৰ নাম: মঙ্গলা বাউৰী ঘৰ নং : 809 বয়স : 39 লিঙ্গ : পুৰুষ	LDT1239630 ফটো উপলব্ধ	648 নাম : ৰূপালী বাউৰী স্বামীৰ নাম: লক্ষী বাউৰী ঘৰ নং : 809 বয়স : 37 লিঙ্গ : মহিলা	LDT0317057 ফটো উপলব্ধ
649 নাম : কবিতা বৰঠাকুৰ স্বামীৰ নাম: বিৰাজ ভাগৱতী ঘৰ নং : 809 বয়স : 35 লিঙ্গ : মহিলা	LDT1498664 ফটো উপলব্ধ	650 নাম : ৰূপচন্ কহাঁৰ পিতাৰ নাম: ৰূপা কহাঁৰ ঘৰ নং : 80৮ বয়স : 44 লিঙ্গ : পুৰুষ	LDT1239652 ফটো উপলব্ধ	651 নাম : চুচিলা কহাঁৰ স্বামীৰ নাম: ৰূপচন্ কহাঁৰ ঘৰ নং : 408 বয়স : 42 লিঙ্গ : মহিলা	NZZ0095349 ফটো উপলব্ধ
652 নাম : মিনা কুমী স্বামীৰ নাম: পৰ্শ্বেশ্বৰ কুমী ঘৰ নং : 80৮ক বয়স : 54 লিঙ্গ : মহিলা	LDT1239674 ফটো উপলব্ধ	653 নাম : মায়াৰানী ভূঞা স্বামীৰ নাম: ৰাজকিশোৰ ভূঞা ঘৰ নং : 80৮খ বয়স : 43 লিঙ্গ : মহিলা	LDT1239709 ফটো উপলব্ধ	654 নাম : গীতা কুমী পিতাৰ নাম: পৰ্শ্বেশ্বৰ কুমী ঘৰ নং : 80৮ক বয়স : 39 লিঙ্গ : মহিলা	LDT1239685 ফটো উপলব্ধ
655 নাম : ফুকন বিশ্বাস পিতাৰ নাম: নিখিল বিশ্বাস ঘৰ নং : 810 বয়স : 47 লিঙ্গ : পুৰুষ	LDT1239710 ফটো উপলব্ধ	656 নাম : ভৱানী বিশ্বাস স্বামীৰ নাম: অন্ত বিশ্বাস ঘৰ নং : 811 বয়স : 39 লিঙ্গ : মহিলা	LDT1239765 ফটো উপলব্ধ	657 নাম : সংগীতা বৰা আগৰৱালা স্বামীৰ নাম: অনূপ কুমাৰ আগৰৱালা ঘৰ নং : 81৩ক বয়স : 31 লিঙ্গ : মহিলা	LDT0119644 ফটো উপলব্ধ
658 নাম : বনিতা আগৰৱালা স্বামীৰ নাম: ৰবি আগৰৱালা ঘৰ নং : 81৩ ক বয়স : 36 লিঙ্গ : মহিলা	LDT0318006 ফটো উপলব্ধ	E 659 নাম : অনূপ কুমাৰ আগৰৱালা পিতাৰ নাম: কমল আগৰৱালা ঘৰ নং : 81৩ক বয়স : 46 লিঙ্গ : পুৰুষ	LDT1240057 ফটো উপলব্ধ	660 নাম : শশী আগৰৱালা স্বামীৰ নাম: কমল আগৰৱালা ঘৰ নং : 81৩ক বয়স : 63 লিঙ্গ : মহিলা	LDT1239787 ফটো উপলব্ধ



661 নাম : ৰূপেশ আগৰৱালা পিতাৰ নাম: বজৰংলাল আগৰৱালা ঘৰ নং : 813ক বয়স : 52 লিঙ্গ : পুৰুষ	LDT1239798 ফটো উপলব্ধ	662 নাম : অনিতা আগৰৱালা স্বামীৰ নাম: ৰূপেশ আগৰৱালা ঘৰ নং : 813ক বয়স : 47 লিঙ্গ : মহিলা	LDT1239801 ফটো উপলব্ধ	663 নাম : ৰবি আগৰৱালা পিতাৰ নাম: কমল আগৰৱালা ঘৰ নং : 813ক বয়স : 38 লিঙ্গ : পুৰুষ	LDT1239970 ফটো উপলব্ধ
S 664 নাম : পৰিসীতা শইকীয়া পিতাৰ নাম: অক্ষয় শইকীয়া ঘৰ নং : 818 বয়স : 27 লিঙ্গ : মহিলা	LDT0392993 ফটো উপলব্ধ	665 নাম : লক্ষীধৰ দৈমাৰী পিতাৰ নাম: পুৱাল দৈমাৰী ঘৰ নং : 513 বয়স : 51 লিঙ্গ : পুৰুষ	LDT1240080 ফটো উপলব্ধ	666 নাম : মৰমী দৈমাৰী স্বামীৰ নাম: লক্ষীধৰ দৈমাৰী ঘৰ নং : 513 বয়স : 47 লিঙ্গ : মহিলা	LDT1240091 ফটো উপলব্ধ
667 নাম : টুপা দৈমাৰী পিতাৰ নাম: লক্ষীধৰ দৈমাৰী ঘৰ নং : 513 বয়স : 25 লিঙ্গ : মহিলা	LDT0387043 ফটো উপলব্ধ	668 নাম : তামানা দৈমাৰী পিতাৰ নাম: লক্ষীধৰ দৈমাৰী ঘৰ নং : 513 বয়স : 21 লিঙ্গ : মহিলা	LDT7245210 ফটো উপলব্ধ	669 নাম : ৰাহুল বৰুৱা অন্যান্য: উপন বৰুৱা ঘৰ নং : 561 বয়স : 24 লিঙ্গ : পুৰুষ	LDT0295725 ফটো উপলব্ধ
670 নাম : মিনতি মণ্ডল পিতাৰ নাম: অমৃত মণ্ডল ঘৰ নং : 809 বয়স : 36 লিঙ্গ : মহিলা	LDT0387274 ফটো উপলব্ধ	671 নাম : বাদল মণ্ডল পিতাৰ নাম: অমৃত মণ্ডল ঘৰ নং : 809 বয়স : 31 লিঙ্গ : পুৰুষ	LDT0387225 ফটো উপলব্ধ	672 নাম : মনমতি মণ্ডল স্বামীৰ নাম: বাদল মণ্ডল ঘৰ নং : 809 বয়স : 27 লিঙ্গ : মহিলা	LDT0310821 ফটো উপলব্ধ
E 673 নাম : সন্তোষ বিশ্বাস পিতাৰ নাম: উমেশ বিশ্বাস ঘৰ নং : 810 বয়স : 63 লিঙ্গ : পুৰুষ	LDT1239878 ফটো উপলব্ধ	674 নাম : সন্ধ্যা বিশ্বাস স্বামীৰ নাম: সন্তোষ বিশ্বাস ঘৰ নং : 810 বয়স : 53 লিঙ্গ : মহিলা	LDT1239889 ফটো উপলব্ধ	675 নাম : সুমিত্ৰা বৰুৱা স্বামীৰ নাম: ৰমেশ বৰুৱা ঘৰ নং : 810 বয়স : 37 লিঙ্গ : মহিলা	LDT1498675 ফটো উপলব্ধ
S 676 নাম : বৰিতা বিশ্বাস পিতাৰ নাম: সন্তোষ বিশ্বাস ঘৰ নং : 810 বয়স : 29 লিঙ্গ : মহিলা	LDT0193516 ফটো উপলব্ধ	677 নাম : বিনা বৰুৱা পিতাৰ নাম: নতুন চন্দ্ৰ বৰুৱা ঘৰ নং : 811 বয়স : 75 লিঙ্গ : মহিলা	LDT1239890 ফটো উপলব্ধ	678 নাম : তৰন দাস পিতাৰ নাম: অমল দাস ঘৰ নং : 812 বয়স : 59 লিঙ্গ : পুৰুষ	LDT1240079 ফটো উপলব্ধ
679 নাম : মালতী দাস স্বামীৰ নাম: তৰুন দাস ঘৰ নং : 812 বয়স : 49 লিঙ্গ : মহিলা	LDT1240068 ফটো উপলব্ধ	680 নাম : ডলী দাস পিতাৰ নাম: তৰুন চন্দ্ৰ দাস ঘৰ নং : 812 বয়স : 27 লিঙ্গ : মহিলা	LDT0387092 ফটো উপলব্ধ	681 নাম : পুৰবী দাস পিতাৰ নাম: তৰুন চন্দ্ৰ দাস ঘৰ নং : 812 বয়স : 26 লিঙ্গ : মহিলা	LDT0492165 ফটো উপলব্ধ
682 নাম : দেবানন্দ দাস পিতাৰ নাম: তৰুণ চন্দ্ৰ দাস ঘৰ নং : 812 বয়স : 23 লিঙ্গ : পুৰুষ	LDT7250848 ফটো উপলব্ধ	683 নাম : ৰঞ্জিত বক্তী পিতাৰ নাম: পুত্ৰ বক্তী ঘৰ নং : 813 বয়স : 46 লিঙ্গ : পুৰুষ	LDT0193557 ফটো উপলব্ধ	E 684 নাম : চম্পা কিষাণ স্বামীৰ নাম: পল্টু কিষাণ ঘৰ নং : 814 বয়স : 60 লিঙ্গ : মহিলা	LDT1158301 ফটো উপলব্ধ
685 নাম : নিপম কিষাণ পিতাৰ নাম: পল্টু কিষাণ ঘৰ নং : 814 বয়স : 34 লিঙ্গ : পুৰুষ	LDT1158312 ফটো উপলব্ধ	686 নাম : নিকিতা কিষাণ পিতাৰ নাম: পল্টু কিষাণ ঘৰ নং : 814 বয়স : 27 লিঙ্গ : মহিলা	LDT0158998 ফটো উপলব্ধ	687 নাম : ৰেখা চৌধুৰী স্বামীৰ নাম: ৰামু চৌধুৰী ঘৰ নং : 815 বয়স : 60 লিঙ্গ : মহিলা	LDT0329136 ফটো উপলব্ধ
688 নাম : চিমন্ত হাজৰিকা পিতাৰ নাম: ৰহিত হাজৰিকা ঘৰ নং : 815 বয়স : 43 লিঙ্গ : পুৰুষ	LDT0318014 ফটো উপলব্ধ	689 নাম : নাৰায়ণ দৈমাৰী পিতাৰ নাম: কান্ত দৈমাৰী ঘৰ নং : 815 বয়স : 40 লিঙ্গ : পুৰুষ	LDT0311555 ফটো উপলব্ধ	690 নাম : সৰলা হাজৰিকা স্বামীৰ নাম: চিমন্ত হাজৰিকা ঘৰ নং : 815 বয়স : 37 লিঙ্গ : মহিলা	LDT0318030 ফটো উপলব্ধ



691 নাম : বিবেক আলম পিতাৰ নাম: মুন্না আলম ঘৰ নং : ৮১৬ বয়স : 37 লিঙ্গ : পুৰুষ	LDT0336487 ফটো উপলব্ধ	692 নাম : তামলিনা বেগম স্বামীৰ নাম: বিবেক আলম ঘৰ নং : ৮১৬ বয়স : 29 লিঙ্গ : মহিলা	LDT0336511 ফটো উপলব্ধ	693 নাম : ৰাজ চৌধুৰি পিতাৰ নাম: ৰামু চৌধুৰি ঘৰ নং : ৮১৭ বয়স : 38 লিঙ্গ : পুৰুষ	LDT0336453 ফটো উপলব্ধ
694 নাম : সঞ্জীত ৰায় পিতাৰ নাম: বৃন্দাবন ৰায় ঘৰ নং : ৮১৮ বয়স : 40 লিঙ্গ : পুৰুষ	LDT0336586 ফটো উপলব্ধ	695 নাম : ৰিতা দাস ৰায় স্বামীৰ নাম: সঞ্জীত ৰায় ঘৰ নং : ৮১৮ বয়স : 34 লিঙ্গ : মহিলা	LDT0496828 ফটো উপলব্ধ	E 696 নাম : গনেশ কালুন্দি পিতাৰ নাম: ইন্দ্ৰ কালুন্দি ঘৰ নং : ৮১৯ বয়স : 31 লিঙ্গ : পুৰুষ	LDT0500777 ফটো উপলব্ধ
697 নাম : গোত্র সেন বৰুৱা পিতাৰ নাম: ভাগ্যৰ্থৰ বৰুৱা ঘৰ নং : 820 বয়স : 74 লিঙ্গ : পুৰুষ	LDT7250871 ফটো উপলব্ধ	698 নাম : যতিন্দ্ৰ চন্দ্ৰ ৰায় পিতাৰ নাম: অখীৰ চন্দ্ৰ ৰায় ঘৰ নং : 820 বয়স : 65 লিঙ্গ : পুৰুষ	LDT7268113 ফটো উপলব্ধ	699 নাম : ললিতা বৰুৱা স্বামীৰ নাম: গোত্র সেন বৰুৱা ঘৰ নং : 820 বয়স : 59 লিঙ্গ : মহিলা	LDT7250889 ফটো উপলব্ধ
700 নাম : সখীৰাণী ৰায় স্বামীৰ নাম: যতিন্দ্ৰ চন্দ্ৰ ৰায় ঘৰ নং : 820 বয়স : 56 লিঙ্গ : মহিলা	LDT7268097 ফটো উপলব্ধ	701 নাম : আশীষ বৰুৱা পিতাৰ নাম: গোত্র সেন বৰুৱা ঘৰ নং : 820 বয়স : 43 লিঙ্গ : পুৰুষ	LDT7264047 ফটো উপলব্ধ	702 নাম : মৃদুলা বৰুৱা ৰায় স্বামীৰ নাম: তপন ৰায় ঘৰ নং : 820 বয়স : 38 লিঙ্গ : মহিলা	NZZ0008946 ফটো উপলব্ধ
703 নাম : মণ্টু ৰায় পিতাৰ নাম: যতিন্দ্ৰ চন্দ্ৰ ৰায় ঘৰ নং : 820 বয়স : 35 লিঙ্গ : পুৰুষ	LDT7268089 ফটো উপলব্ধ	704 নাম : মনসা মণ্ডল ৰায় স্বামীৰ নাম: মণ্টু ৰায় ঘৰ নং : 820 বয়স : 29 লিঙ্গ : মহিলা	LDT7267982 ফটো উপলব্ধ	705 নাম : বিংকু ৰায় পিতাৰ নাম: যতিন্দ্ৰ চন্দ্ৰ ৰায় ঘৰ নং : 820 বয়স : 27 লিঙ্গ : পুৰুষ	LDT7268071 ফটো উপলব্ধ
706 নাম : ফুলচু ওৰাং পিতাৰ নাম: কাৰলুচ ওৰাং ঘৰ নং : 821 বয়স : 63 লিঙ্গ : পুৰুষ	NZZ0009068 ফটো উপলব্ধ	707 নাম : ৰূপালী ওৰাং স্বামীৰ নাম: ফুলচু ওৰাং ঘৰ নং : 821 বয়স : 52 লিঙ্গ : মহিলা	NZZ0008995 ফটো উপলব্ধ	708 নাম : কৃষ্ণ দাস পিতাৰ নাম: পুতুল দাস ঘৰ নং : বৰালীমৰা বয়স : 24 লিঙ্গ : পুৰুষ	NZZ0055889 ফটো উপলব্ধ



<p>S 709 1</p> <p>নাম : বিপিন বৰা মাতৃৰ নাম: নগেশ বৰা ঘৰ নং : 147 বয়স : 38 লিঙ্গ : পুৰুষ</p> <p>ফটো উপলব্ধ</p>	<p>LDT1252502</p>	<p>710 1</p> <p>নাম : দিপা ৰয় স্বামীৰ নাম: কংকন মণ্ডল ঘৰ নং : 15 বয়স : 24 লিঙ্গ : মহিলা</p> <p>ফটো উপলব্ধ</p>	<p>NZZ0133652</p>	<p>711 1</p> <p>নাম : প্ৰাঞ্জল প্ৰতিম হাজৰিকা পিতাৰ নাম: চিমন্ত হাজৰিকা ঘৰ নং : 815 বয়স : 20 লিঙ্গ : পুৰুষ</p> <p>ফটো উপলব্ধ</p>	<p>NZZ0133876</p>
<p>712 1</p> <p>নাম : চিৰঞ্জীত দাস পিতাৰ নাম: তৰুন দাস ঘৰ নং : 812 বয়স : 20 লিঙ্গ : পুৰুষ</p> <p>ফটো উপলব্ধ</p>	<p>NZZ0134031</p>	<p>713 1</p> <p>নাম : মনিষা পানিকা মাতৃৰ নাম: কল্পনা পানিকা ঘৰ নং : 312 বয়স : 19 লিঙ্গ : মহিলা</p> <p>ফটো উপলব্ধ</p>	<p>NZZ0138883</p>	<p>714 1</p> <p>নাম : স্নেহা মণ্ডল পিতাৰ নাম: প্ৰবীৰ মণ্ডল ঘৰ নং : 329 বয়স : 19 লিঙ্গ : মহিলা</p> <p>ফটো উপলব্ধ</p>	<p>NZZ0138362</p>
<p>715 1</p> <p>নাম : নাইনা পানিকা মাতৃৰ নাম: কল্পনা পানিকা ঘৰ নং : 312 বয়স : 22 লিঙ্গ : মহিলা</p> <p>ফটো উপলব্ধ</p>	<p>NZZ0138370</p>	<p>716 1</p> <p>নাম : সঞ্জিত দাস পিতাৰ নাম: দিলীপ দাস ঘৰ নং : 394 বয়স : 18 লিঙ্গ : পুৰুষ</p> <p>ফটো উপলব্ধ</p>	<p>NZZ0138420</p>	<p>717 1</p> <p>নাম : অংকুৰজ্যোতি বৰুৱা পিতাৰ নাম: চন্দন কুমাৰ বৰুৱা ঘৰ নং : 378 বয়স : 18 লিঙ্গ : পুৰুষ</p> <p>ফটো উপলব্ধ</p>	<p>NZZ0138438</p>
<p>718 1</p> <p>নাম : পূজা তিৱাৰী শৰ্মা স্বামীৰ নাম: পংকজ শৰ্মা ঘৰ নং : 343 খ বয়স : 23 লিঙ্গ : মহিলা</p> <p>ফটো উপলব্ধ</p>	<p>NZZ0138446</p>	<p>719 1</p> <p>নাম : বিশ্বখা ৰয় মণ্ডল স্বামীৰ নাম: সুৰঞ্জন মণ্ডল ঘৰ নং : 283 বয়স : 34 লিঙ্গ : মহিলা</p> <p>ফটো উপলব্ধ</p>	<p>NZZ0138453</p>	<p>720 1</p> <p>নাম : দিপেশ মণ্ডল পিতাৰ নাম: ৰবী মণ্ডল ঘৰ নং : 286 বয়স : 22 লিঙ্গ : পুৰুষ</p> <p>ফটো উপলব্ধ</p>	<p>NZZ0138461</p>
<p>721 1</p> <p>নাম : বিপুল ওৰাং মাতৃৰ নাম: যমুনা ওৰাং ঘৰ নং : 353 বয়স : 18 লিঙ্গ : পুৰুষ</p> <p>ফটো উপলব্ধ</p>	<p>NZZ0138479</p>	<p>722 1</p> <p>নাম : সৰস্বতী মণ্ডল স্বামীৰ নাম: শিৱনাথ বিশ্বাস ঘৰ নং : 280 বয়স : 67 লিঙ্গ : মহিলা</p> <p>ফটো উপলব্ধ</p>	<p>NZZ0138487</p>	<p>723 1</p> <p>নাম : চাহিদ আলি পিতাৰ নাম: আছৰফ আলি ঘৰ নং : 335 বয়স : 20 লিঙ্গ : পুৰুষ</p> <p>ফটো উপলব্ধ</p>	<p>NZZ0138347</p>
<p>724 1</p> <p>নাম : কংকন মণ্ডল পিতাৰ নাম: বীৰেন মণ্ডল ঘৰ নং : 15 বয়স : 35 লিঙ্গ : পুৰুষ</p> <p>ফটো উপলব্ধ</p>	<p>LDT1364416</p>				



725	1	NZZ0165613
নাম : নিতু বিশ্বাস পিতাৰ নাম : ফকন বিশ্বাস ঘৰ নং : 410 বয়স : 22 লিঙ্গ : পুৰুষ		
ফটো উপলব্ধ		

726	1	NZZ0167353
নাম : অনৰাগ বৰুৱা পিতাৰ নাম : দেবজিত বৰুৱা ঘৰ নং : 319 বয়স : 18 লিঙ্গ : পুৰুষ		
ফটো উপলব্ধ		

727	1	NZZ0169029
নাম : মমী বৰা পিতাৰ নাম : মিলন বৰা ঘৰ নং : 275 বয়স : 22 লিঙ্গ : মহিলা		
ফটো উপলব্ধ		

728	1	NZZ0169037
নাম : বিকাশ ৰায় পিতাৰ নাম : ৰায়মহন ৰায় ঘৰ নং : 310 বয়স : 20 লিঙ্গ : পুৰুষ		
ফটো উপলব্ধ		

729	1	NZZ0169086
নাম : কাঁচি গাথ কুৰ্মী পিতাৰ নাম : গৰিবা কুৰ্মী ঘৰ নং : 393 বয়স : 72 লিঙ্গ : পুৰুষ		
ফটো উপলব্ধ		

730	1	NZZ0169177
নাম : জয়ন্ত দাস পিতাৰ নাম : ক্ষেত্র মোহন দাস ঘৰ নং : 305 বয়স : 20 লিঙ্গ : পুৰুষ		
ফটো উপলব্ধ		

731	1	NZZ0169201
নাম : নীলমণি বিশ্বাস স্বামীৰ নাম : নিতু বিশ্বাস ঘৰ নং : 410 বয়স : 22 লিঙ্গ : মহিলা		
ফটো উপলব্ধ		

732	1	NZZ0169268
নাম : বিনয় ৰয় পিতাৰ নাম : ৰায়মহন ৰয় ঘৰ নং : 310 বয়স : 23 লিঙ্গ : পুৰুষ		
ফটো উপলব্ধ		

733	1	NZZ0175240
নাম : তামান্না খাতুন স্বামীৰ নাম : জহি আলি ঘৰ নং : 362 বয়স : 19 লিঙ্গ : মহিলা		
ফটো উপলব্ধ		

734	1	HGC2313486
নাম : মাঠা টপ্প পিতাৰ নাম : আলেক্চিয়াচ টপ্প ঘৰ নং : 16 বয়স : 31 লিঙ্গ : মহিলা		
ফটো উপলব্ধ		

735	1	LDT0204735
নাম : উজল ধনবাৰী পিতাৰ নাম : মাসেল ধনবাৰী ঘৰ নং : 16 বয়স : 29 লিঙ্গ : পুৰুষ		
ফটো উপলব্ধ		

736	1	LDT0483206
নাম : বৈজন্তী দৈমাৰী স্বামীৰ নাম : নাৰায়ণ দৈমাৰী ঘৰ নং : 815 বয়স : 36 লিঙ্গ : মহিলা		
ফটো উপলব্ধ		

737	1	GNS0162974
নাম : পম্পী দে মাতৃৰ নাম : মীৰা দে ঘৰ নং : 287 বয়স : 29 লিঙ্গ : মহিলা		
ফটো উপলব্ধ		

ভোটাৰৰ সাৰাংশ							
A) ভোটাৰৰ সংখ্যা							
	তালিকাৰ প্ৰকাৰ	তালিকাৰ চিনাক্তকৰণ	ভোটাৰৰ সংখ্যা				
			পুৰুষ	মহিলা	৩য় লিঙ্গ	মুঠ	
I	মূল তালিকা	মূল তালিকা	বিশেষ সংশোধন, 2026 চনৰ পূৰ্বৰ 2025 চনৰ মূল তালিকাৰ লগত থকা সংযোজন সমূহ একত্ৰিতকৰণ কৰা তালিকা।	346	362	0	708
II	যোগ তালিকা	পৰিপূৰক 1	বিশেষ সংক্ষিপ্ত সংশোধন, 2026	9	7	0	16
		পৰিপূৰক 2	অনবিচ্ছিন্ন সংশোধন 2026	7	6	0	13
			মুঠ	16	13	0	29
III	বিয়োজন তালিকা	পৰিপূৰক 1	বিশেষ সংক্ষিপ্ত সংশোধন, 2026	9	25	0	34
		পৰিপূৰক 2	অনবিচ্ছিন্ন সংশোধন 2026	3	1	0	4
			মুঠ	12	26	0	38
IV	লিংগ ক্ষেত্ৰত পৰিবৰ্তনৰ বাবে পাৰ্থক্য			0	0	0	0
এই সংশোধনৰ পিছত ভোটাৰ তালিকাত ভোটাৰৰ মুঠ সংখ্যা (I+II-III+IV)				350	349	0	699

B) শুধৰনীৰ সংখ্যা		
তালিকাৰ প্ৰকাৰ	তালিকাৰ চিনাক্তকৰণ	শুধৰনীৰ সংখ্যা
পৰিপূৰক 1	বিশেষ সংক্ষিপ্ত সংশোধন, 2026	3
পৰিপূৰক 2	অনবিচ্ছিন্ন সংশোধন 2026	2
	মুঠ	5

নিৰ্বাচক পঞ্জীয়ন বিষয়াৰ স্বাক্ষৰ

E-মৃত, S-স্থানান্তৰিত/ বাসস্থান পৰিবৰ্তন, R-প্ৰতিলিপি, M-নিখোজ, Q-অযোগ্য