



ভোটাৰ তালিকা 2026 S03 অসম

বিধানসভা সমষ্টিৰ নম্বৰ, নাম আৰু সংৰক্ষণৰ স্থিতি : 71 - বিহালী (অনুসূচিত জাতি)		খণ্ড নং : 157																			
এই বিধানসভা সমষ্টিত কোন সংসদীয় সমষ্টিৰ অন্তৰ্গত তাৰ নম্বৰ, নাম আৰু সংৰক্ষণ স্থিতি : 11 - শোণিতপুৰ (সাধাৰণ)																					
1. সংশোধনৰ বিৱৰণ																					
সংশোধনৰ বছৰ	2026	তালিকাৰ চিনাক্তকৰণ																			
ভিত্তি তাৰিখ	01-04-2026	বিশেষ সংশোধন, 2026 চনৰ পূৰ্বৰ 2025 চনৰ মূল তালিকাৰ লগত থকা সংযোজন সমূহ একত্ৰিতকৰণ কৰা তালিকা।																			
সংশোধনৰ প্ৰকাৰ	বিশেষ সংশোধন 2026																				
প্ৰকাশনৰ তাৰিখ	23-03-2026																				
2. খণ্ড আৰু ভোটগ্ৰহন কেন্দ্ৰৰ বিৱৰণ																					
খণ্ডৰ অন্তৰ্গত এলেকা সমূহৰ নম্বৰ আৰু নাম																					
1-টকৌবাৰী	<table border="1" style="width: 100%; border-collapse: collapse;"> <tr> <td>মূল চহৰ/গাওঁ</td> <td>: টকৌবাৰী</td> </tr> <tr> <td>ৱাৰ্ড নং</td> <td>:</td> </tr> <tr> <td>ডাকঘৰ</td> <td>: বেদেতি (উপ ডাকঘৰ)</td> </tr> <tr> <td>পুলিচ থানা</td> <td>: হেলেম</td> </tr> <tr> <td>ব্লক</td> <td>: ছয়দুৱাৰ</td> </tr> <tr> <td>ৰাজহ চক্ৰ</td> <td>: হেলেম ৰাজহ চক্ৰ</td> </tr> <tr> <td>জিলা</td> <td>: বিশ্বনাথ</td> </tr> <tr> <td>পিনকোড</td> <td>: 784179</td> </tr> </table>					মূল চহৰ/গাওঁ	: টকৌবাৰী	ৱাৰ্ড নং	:	ডাকঘৰ	: বেদেতি (উপ ডাকঘৰ)	পুলিচ থানা	: হেলেম	ব্লক	: ছয়দুৱাৰ	ৰাজহ চক্ৰ	: হেলেম ৰাজহ চক্ৰ	জিলা	: বিশ্বনাথ	পিনকোড	: 784179
মূল চহৰ/গাওঁ	: টকৌবাৰী																				
ৱাৰ্ড নং	:																				
ডাকঘৰ	: বেদেতি (উপ ডাকঘৰ)																				
পুলিচ থানা	: হেলেম																				
ব্লক	: ছয়দুৱাৰ																				
ৰাজহ চক্ৰ	: হেলেম ৰাজহ চক্ৰ																				
জিলা	: বিশ্বনাথ																				
পিনকোড	: 784179																				
3. ভোটগ্ৰহন কেন্দ্ৰৰ বিৱৰণ																					
ভোটগ্ৰহন কেন্দ্ৰৰ নম্বৰ আৰু নাম :	ভোটগ্ৰহন কেন্দ্ৰৰ প্ৰকাৰ (পুৰুষ/মহিলা/সাধাৰণ)		সাধাৰণ																		
157 - টকৌবাৰী প্ৰাথমিক বিদ্যালয়	খণ্ডৰ অন্তৰ্গত সহায়ক ভোটগ্ৰহন কেন্দ্ৰৰ সংখ্যা :		0																		
ভোটগ্ৰহন কেন্দ্ৰৰ ঠিকনা :	টকৌবাৰী প্ৰাথমিক বিদ্যালয়, কোঠা নং ১, টকৌবাৰী																				
4. ভোটাৰৰ সংখ্যা																					
আৰম্ভনি ক্ৰমিক নং	শেষ ক্ৰমিক নং	মুঠ ভোটাৰ																			
		পুৰুষ	মহিলা	৩য় লিঙ্গ	মুঠ																
1	904	456	426	0	882																

নিৰ্বাচক পঞ্জীয়ন বিষয়াৰ স্বাক্ষৰ

Nazri Naksha

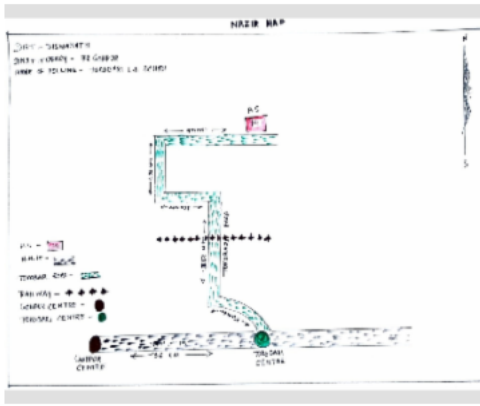

Google Map View



Polling Station Building Front View



ভোটগ্ৰহন কেন্দ্ৰৰ সন্মুখৰ দৃশ্য



Cad View

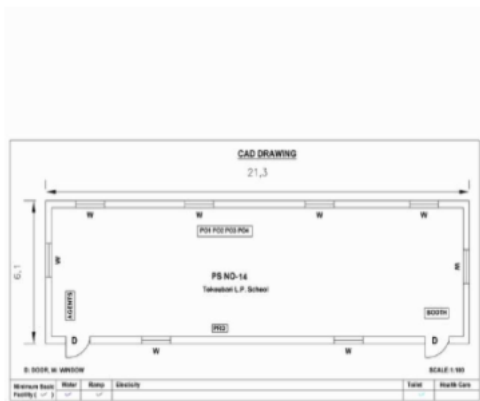

Key MAP View

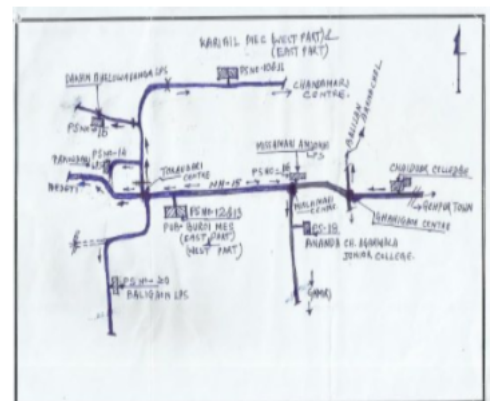



1 নাম : যোগেশ্বৰ চৰব পিতাৰ নাম: সনাতন চৰব ঘৰ নং : 1 বয়স : 74 লিঙ্গ : পুৰুষ	HGC0007121 ফটো উপলব্ধ	2 নাম : মনেশ্বৰী চৰব স্বামীৰ নাম: যোগেশ্বৰ চৰব ঘৰ নং : 1 বয়স : 73 লিঙ্গ : মহিলা	HGC0007122 ফটো উপলব্ধ	3 নাম : অনিতা চৰব স্বামীৰ নাম: বাবলু চৰব ঘৰ নং : 1 বয়স : 34 লিঙ্গ : মহিলা	HGC0313403 ফটো উপলব্ধ
E 4 নাম : সবীলাল থাপা পিতাৰ নাম: অমৰ সিং থাপা ঘৰ নং : 2 বয়স : 84 লিঙ্গ : পুৰুষ	HGC0314070 ফটো উপলব্ধ	5 নাম : দিলীপ ছবৰ পিতাৰ নাম: যোগেশ্বৰ চৰব ঘৰ নং : 2 বয়স : 58 লিঙ্গ : পুৰুষ	HGC0007124 ফটো উপলব্ধ	6 নাম : বিৰছমনি ছবৰ স্বামীৰ নাম: দিলীপ ছবৰ ঘৰ নং : 2 বয়স : 50 লিঙ্গ : মহিলা	HGC0007125 ফটো উপলব্ধ
7 নাম : আনমতী চৰব স্বামীৰ নাম: বিনোদ চৰব ঘৰ নং : 2 বয়স : 30 লিঙ্গ : মহিলা	HGC0314013 ফটো উপলব্ধ	8 নাম : বিনোদ চৰব পিতাৰ নাম: দিলীপ চৰব ঘৰ নং : 2 বয়স : 28 লিঙ্গ : পুৰুষ	HGC0313981 ফটো উপলব্ধ	9 নাম : গিতিকা চৰব পিতাৰ নাম: দিলীপ চৰব ঘৰ নং : 2 বয়স : 22 লিঙ্গ : মহিলা	HGC1474345 ফটো উপলব্ধ
10 নাম : গোলাপ ছবৰ পিতাৰ নাম: যোগেশ্বৰ ছবৰ ঘৰ নং : 2ক বয়স : 53 লিঙ্গ : পুৰুষ	HGC0007126 ফটো উপলব্ধ	11 নাম : বাধা ছবৰ স্বামীৰ নাম: গোপাল ছবৰ ঘৰ নং : 2ক বয়স : 40 লিঙ্গ : মহিলা	HGC0007127 ফটো উপলব্ধ	12 নাম : মিনা চৰব পিতাৰ নাম: ভুবন চৰব ঘৰ নং : 8 বয়স : 43 লিঙ্গ : পুৰুষ	HGC0007131 ফটো উপলব্ধ
13 নাম : বাবল চৰব পিতাৰ নাম: যোগেশ্বৰ চৰব ঘৰ নং : 8 বয়স : 41 লিঙ্গ : পুৰুষ	HGC0007132 ফটো উপলব্ধ	14 নাম : বাবল চৰব পিতাৰ নাম: ভুবন চৰব ঘৰ নং : 4 বয়স : 37 লিঙ্গ : পুৰুষ	HGC0007123 ফটো উপলব্ধ	15 নাম : সঙ্গীতা চৰব স্বামীৰ নাম: বিক্রম চৰব ঘৰ নং : 8 বয়স : 28 লিঙ্গ : মহিলা	HGC0507830 ফটো উপলব্ধ
16 নাম : বিক্রম চৰব পিতাৰ নাম: ভুবন চৰব ঘৰ নং : 4 বয়স : 25 লিঙ্গ : পুৰুষ	HGC0314120 ফটো উপলব্ধ	17 নাম : কবিতা চৰব পিতাৰ নাম: ৰমা চৰব ঘৰ নং : 4 বয়স : 23 লিঙ্গ : মহিলা	NZZ0094136 ফটো উপলব্ধ	18 নাম : বিৰছমনি চৰব স্বামীৰ নাম: জিতেন চৰব ঘৰ নং : 8ক বয়স : 45 লিঙ্গ : মহিলা	HGC0007134 ফটো উপলব্ধ
19 নাম : বিহুট চৰব পিতাৰ নাম: সনাতন চৰব ঘৰ নং : 5 বয়স : 65 লিঙ্গ : পুৰুষ	HGC0007135 ফটো উপলব্ধ	20 নাম : গংগাপ্ৰসাদ উপাধ্যায় পিতাৰ নাম: পদুলাল উপাধ্যায় ঘৰ নং : 6 বয়স : 80 লিঙ্গ : পুৰুষ	HGC0007136 ফটো উপলব্ধ	21 নাম : মোহনলাল উপাধ্যায় পিতাৰ নাম: গংগা প্ৰসাদ উপাধ্যায় ঘৰ নং : 6 বয়স : 53 লিঙ্গ : পুৰুষ	HGC0007139 ফটো উপলব্ধ
22 নাম : দিল্লীৰাম উপাধ্যায় পিতাৰ নাম: গংগা প্ৰসাদ উপাধ্যায় ঘৰ নং : 6 বয়স : 52 লিঙ্গ : পুৰুষ	HGC0007140 ফটো উপলব্ধ	23 নাম : হৰিমায়া দেৱী স্বামীৰ নাম: মোহনলাল উপাধ্যায় ঘৰ নং : 6 বয়স : 45 লিঙ্গ : মহিলা	HGC0007142 ফটো উপলব্ধ	24 নাম : দেৱীপ্ৰসাদ উপাধ্যায় পিতাৰ নাম: গংগা প্ৰসাদ উপাধ্যায় ঘৰ নং : 6 বয়স : 45 লিঙ্গ : পুৰুষ	HGC0007143 ফটো উপলব্ধ
25 নাম : কৌশল্যা দেৱী স্বামীৰ নাম: দিল্লীৰাম উপাধ্যায় ঘৰ নং : 6 বয়স : 45 লিঙ্গ : মহিলা	HGC0007141 ফটো উপলব্ধ	26 নাম : সীতা দেৱী স্বামীৰ নাম: দেৱী প্ৰসাদ উপাধ্যায় ঘৰ নং : 6 বয়স : 37 লিঙ্গ : মহিলা	HGC0313270 ফটো উপলব্ধ	27 নাম : বিশাল উপাধ্যায় পিতাৰ নাম: দিল্লীৰাম উপাধ্যায় ঘৰ নং : 06 বয়স : 26 লিঙ্গ : পুৰুষ	HGC0541995 ফটো উপলব্ধ
28 নাম : জানকী দেৱী পিতাৰ নাম: মোহন উপাধ্যায় ঘৰ নং : 6 বয়স : 21 লিঙ্গ : মহিলা	NZZ0011858 ফটো উপলব্ধ	29 নাম : লক্ষ্য জ্যোতি মহন্ত পিতাৰ নাম: ধৰ্মকান্ত মহন্ত ঘৰ নং : 6ক বয়স : 26 লিঙ্গ : পুৰুষ	HGC0498139 ফটো উপলব্ধ	30 নাম : ধৰ্ম কান্ত মহান্ত পিতাৰ নাম: ভুবন মহন্ত ঘৰ নং : 6ক বয়স : 46 লিঙ্গ : পুৰুষ	HGC2260244 ফটো উপলব্ধ



31 নাম : মৌচুমী স্বামীৰ নাম : ধৰ্ম কান্ত মহান্ত ঘৰ নং : ৬ক বয়স : 45 লিঙ্গ : মহিলা	HGC2260233 ফটো উপলব্ধ	32 নাম : পদ্ম বাহাদুৰ থাপা পিতাৰ নাম : পূৰ্ণ বাহাদুৰ থাপা ঘৰ নং : ৭ বয়স : 50 লিঙ্গ : পুৰুষ	HGC0007144 ফটো উপলব্ধ	33 নাম : নৰমায়া থাপা স্বামীৰ নাম : পদ্ম বাহাদুৰ থাপা ঘৰ নং : ৭ বয়স : 47 লিঙ্গ : মহিলা	HGC0007145 ফটো উপলব্ধ
34 নাম : ভজে থাপা পিতাৰ নাম : পদ্ম বাহাদুৰ থাপা ঘৰ নং : 7 বয়স : 29 লিঙ্গ : পুৰুষ	HGC0143263 ফটো উপলব্ধ	35 নাম : অৰুণ থাপা পিতাৰ নাম : পদ্ম বাহাদুৰ থাপা ঘৰ নং : 7 বয়স : 26 লিঙ্গ : পুৰুষ	NZZ0028977 ফটো উপলব্ধ	36 নাম : দেব মায়া থাপা পিতাৰ নাম : পদ্ম বাহাদুৰ থাপা ঘৰ নং : 7 বয়স : 24 লিঙ্গ : মহিলা	HGC1124700 ফটো উপলব্ধ
37 নাম : টেক বাহাদুৰ থাপা পিতাৰ নাম : পদ্ম বাহাদুৰ থাপা ঘৰ নং : 7 বয়স : 21 লিঙ্গ : পুৰুষ	NZZ0021444 ফটো উপলব্ধ	38 নাম : পিংলা দেৱী স্বামীৰ নাম : হন্ত বাহাদুৰ থাপা ঘৰ নং : ৮ বয়স : 70 লিঙ্গ : মহিলা	HGC0007147 ফটো উপলব্ধ	39 নাম : সবিতা নাহক স্বামীৰ নাম : অৰুণ নাহক ঘৰ নং : 8 বয়স : 45 লিঙ্গ : মহিলা	MLF8540065 ফটো উপলব্ধ
40 নাম : মনোজ নায়ক পিতাৰ নাম : সুকুল নায়ক ঘৰ নং : 8 বয়স : 43 লিঙ্গ : পুৰুষ	MLF8539171 ফটো উপলব্ধ	41 নাম : ঝংক বাহাদুৰ থাপা পিতাৰ নাম : হন্ত বাহাদুৰ থাপা ঘৰ নং : ৮ বয়স : 30 লিঙ্গ : পুৰুষ	HGC0194217 ফটো উপলব্ধ	42 নাম : মঞ্জিলা থাপা স্বামীৰ নাম : জংক বাহাদুৰ থাপা ঘৰ নং : 8 বয়স : 30 লিঙ্গ : মহিলা	NZZ0109843 ফটো উপলব্ধ
43 নাম : গোমান সিং থাপা পিতাৰ নাম : লাল বাহাদুৰ থাপা ঘৰ নং : ৯ বয়স : 76 লিঙ্গ : পুৰুষ	HGC0007148 ফটো উপলব্ধ	44 নাম : বুদ্ধিনী থাপা স্বামীৰ নাম : গোমান সিং থাপা ঘৰ নং : ৯ বয়স : 53 লিঙ্গ : মহিলা	HGC0007149 ফটো উপলব্ধ	45 নাম : মোহন সিং থাপা পিতাৰ নাম : গোমান সিং থাপা ঘৰ নং : 9 বয়স : 30 লিঙ্গ : পুৰুষ	HGC0144121 ফটো উপলব্ধ
46 নাম : ঢাকামায়া থাপা পিতাৰ নাম : গোমান সিং থাপা ঘৰ নং : 9 বয়স : 28 লিঙ্গ : মহিলা	HGC0143412 ফটো উপলব্ধ	47 নাম : ৰোহিত থাপা পিতাৰ নাম : গোমান সিং থাপা ঘৰ নং : 9 বয়স : 22 লিঙ্গ : পুৰুষ	NZZ0035345 ফটো উপলব্ধ	48 নাম : কিশোৰ থাপা পিতাৰ নাম : গোমান সিং থাপা ঘৰ নং : 9 বয়স : 20 লিঙ্গ : পুৰুষ	NZZ0035311 ফটো উপলব্ধ
49 নাম : বুদ্ধবীৰ থাপা পিতাৰ নাম : শ্বেৰ বাহাদুৰ থাপা ঘৰ নং : ১০ বয়স : 60 লিঙ্গ : পুৰুষ	HGC0007150 ফটো উপলব্ধ	E 50 নাম : পূৰ্ণমায়া থাপা স্বামীৰ নাম : বুদ্ধবীৰ থাপা ঘৰ নং : ১০ বয়স : 53 লিঙ্গ : মহিলা	HGC1434884 ফটো উপলব্ধ	51 নাম : ধনৰাজ থাপা পিতাৰ নাম : বুদ্ধবীৰ থাপা ঘৰ নং : ১০ বয়স : 31 লিঙ্গ : পুৰুষ	HGC0313601 ফটো উপলব্ধ
52 নাম : উমা থাপা পিতাৰ নাম : বুদ্ধবীৰ থাপা ঘৰ নং : 10 বয়স : 30 লিঙ্গ : মহিলা	NZZ0039420 ফটো উপলব্ধ	53 নাম : টিকা মায়া থাপা পিতাৰ নাম : বুদ্ধবীৰ থাপা ঘৰ নং : 10 বয়স : 27 লিঙ্গ : মহিলা	NZZ0039487 ফটো উপলব্ধ	54 নাম : সুমন ৰাজ থাপা পিতাৰ নাম : বুদ্ধবীৰ থাপা ঘৰ নং : 10 বয়স : 25 লিঙ্গ : পুৰুষ	HGC1373323 ফটো উপলব্ধ
55 নাম : অমতা থাপা পিতাৰ নাম : বুদ্ধবীৰ থাপা ঘৰ নং : 10 বয়স : 22 লিঙ্গ : মহিলা	HGC3481553 ফটো উপলব্ধ	56 নাম : বীৰ বাহাদুৰ থাপা পিতাৰ নাম : শ্বেৰ বাহাদুৰ থাপা ঘৰ নং : ১১ বয়স : 70 লিঙ্গ : পুৰুষ	HGC0007152 ফটো উপলব্ধ	57 নাম : লোক বাহাদুৰ থাপা পিতাৰ নাম : শ্বেৰ বাহাদুৰ থাপা ঘৰ নং : ১১ বয়স : 60 লিঙ্গ : পুৰুষ	HGC0007153 ফটো উপলব্ধ
58 নাম : কৌশিল্যা থাপা স্বামীৰ নাম : লোক বাহাদুৰ থাপা ঘৰ নং : ১১ বয়স : 47 লিঙ্গ : মহিলা	HGC0007154 ফটো উপলব্ধ	59 নাম : চিত্ৰলেখা থাপা পিতাৰ নাম : লোক বাহাদুৰ থাপা ঘৰ নং : ১১ বয়স : 25 লিঙ্গ : মহিলা	HGC0511147 ফটো উপলব্ধ	60 নাম : চিত্ৰ ৰুপা থাপা পিতাৰ নাম : লোক বাহাদুৰ থাপা ঘৰ নং : 11 বয়স : 23 লিঙ্গ : মহিলা	HGC1124601 ফটো উপলব্ধ



61 নাম : সাহিত থাপা পিতাৰ নাম: লোক বাহাদুৰ থাপা ঘৰ নং : 11 বয়স : 21 লিঙ্গ : পুৰুষ	NZZ0042234 ফটো উপলব্ধ	62 নাম : খেম বাহাদুৰ থাপা পিতাৰ নাম: ছত্ৰ বাহাদুৰ থাপা ঘৰ নং : 12 বয়স : 54 লিঙ্গ : পুৰুষ	HGC0007155 ফটো উপলব্ধ	63 নাম : পূৰ্ণিমা থাপা স্বামীৰ নাম: খেম বাহাদুৰ থাপা ঘৰ নং : 12 বয়স : 45 লিঙ্গ : মহিলা	HGC1434942 ফটো উপলব্ধ
64 নাম : হেমন্ত থাপা পিতাৰ নাম: খেম বাহাদুৰ থাপা ঘৰ নং : 12 বয়স : 27 লিঙ্গ : পুৰুষ	HGC0507012 ফটো উপলব্ধ	65 নাম : বিকাশ থাপা পিতাৰ নাম: খেম বাহাদুৰ থাপা ঘৰ নং : 12 বয়স : 25 লিঙ্গ : পুৰুষ	HGC0504365 ফটো উপলব্ধ	66 নাম : মনিকা থাপা পিতাৰ নাম: খেম বাহাদুৰ থাপা ঘৰ নং : 12 বয়স : 22 লিঙ্গ : মহিলা	NZZ0035253 ফটো উপলব্ধ
67 নাম : সৰিতা দেৱী পিতাৰ নাম: হুছ বাহাদুৰ থাপা ঘৰ নং : 12 বয়স : 21 লিঙ্গ : মহিলা	HGC3482254 ফটো উপলব্ধ	68 নাম : হস্ত বাহাদুৰ থাপা পিতাৰ নাম: ছত্ৰ বাহাদুৰ থাপা ঘৰ নং : 12 বয়স : 67 লিঙ্গ : পুৰুষ	HGC0007156 ফটো উপলব্ধ	69 নাম : মেনকা থাপা স্বামীৰ নাম: মান বাহাদুৰ থাপা ঘৰ নং : 12 বয়স : 58 লিঙ্গ : মহিলা	HGC0007158 ফটো উপলব্ধ
70 নাম : অনিল কুমাৰ থাপা পিতাৰ নাম: মান বাহাদুৰ থাপা ঘৰ নং : 13 বয়স : 41 লিঙ্গ : পুৰুষ	HGC0007159 ফটো উপলব্ধ	71 নাম : মনিষা ছেত্ৰী স্বামীৰ নাম: বিষ্ণু ছেত্ৰী ঘৰ নং : 13 বয়স : 31 লিঙ্গ : মহিলা	HGC3482098 ফটো উপলব্ধ	72 নাম : টিংকু ছেত্ৰী পিতাৰ নাম: খেমবাহাদুৰ ছেত্ৰী ঘৰ নং : 13 বয়স : 30 লিঙ্গ : পুৰুষ	HGC0143453 ফটো উপলব্ধ
73 নাম : যমুনা থাপা স্বামীৰ নাম: অনিল কুমাৰ থাপা ঘৰ নং : 13 বয়স : 28 লিঙ্গ : মহিলা	HGC0550749 ফটো উপলব্ধ	74 নাম : চুমু ছেত্ৰী স্বামীৰ নাম: টিংকু ছেত্ৰী ঘৰ নং : 13 (গ) বয়স : 24 লিঙ্গ : মহিলা	HGC0545350 ফটো উপলব্ধ	75 নাম : বাহুল ছেত্ৰী অন্যান্য: লাল বাহাদুৰ ছেত্ৰী ঘৰ নং : 13 বয়স : 22 লিঙ্গ : পুৰুষ	HGC3495397 ফটো উপলব্ধ
76 নাম : স্মিত্ৰা থাপা পিতাৰ নাম: মান বাহাদুৰ থাপা ঘৰ নং : 13 বয়স : 22 লিঙ্গ : মহিলা	NZZ0109413 ফটো উপলব্ধ	77 নাম : ৰেনকা ছেত্ৰী স্বামীৰ নাম: খেম বাহাদুৰ ছেত্ৰী ঘৰ নং : 13 বয়স : 45 লিঙ্গ : মহিলা	HGC0495226 ফটো উপলব্ধ	78 নাম : জিতেন তামাং পিতাৰ নাম: জিত বাহাদুৰ তামাং ঘৰ নং : 13 বয়স : 39 লিঙ্গ : পুৰুষ	NZZ0109181 ফটো উপলব্ধ
79 নাম : মনিষা ছেত্ৰী স্বামীৰ নাম: বিষ্ণু ছেত্ৰী ঘৰ নং : 13 বয়স : 31 লিঙ্গ : মহিলা	HGC3493947 ফটো উপলব্ধ	80 নাম : লাল বাহাদুৰ ছেত্ৰী পিতাৰ নাম: পিৰ্থা সিং বুঢ়াঠাকী ঘৰ নং : 13 বয়স : 71 লিঙ্গ : পুৰুষ	HGC0007160 ফটো উপলব্ধ	81 নাম : পদ্মমায়ী দেৱী স্বামীৰ নাম: লাল বাহাদুৰ বুঢ়াঠাকী ঘৰ নং : 13 বয়স : 65 লিঙ্গ : মহিলা	HGC1435014 ফটো উপলব্ধ
82 নাম : খেম বাহাদুৰ ছেত্ৰী পিতাৰ নাম: কৃষ্ণ বাহাদুৰ ছেত্ৰী ঘৰ নং : 13 বয়স : 61 লিঙ্গ : পুৰুষ	HGC0007163 ফটো উপলব্ধ	83 নাম : বিষ্ণু ছেত্ৰী পিতাৰ নাম: খেমবাহাদুৰ ছেত্ৰী ঘৰ নং : 13 বয়স : 32 লিঙ্গ : পুৰুষ	HGC2260448 ফটো উপলব্ধ	84 নাম : ভক্তি মায়ী দেৱী স্বামীৰ নাম: লোকবাহাদুৰ ছেত্ৰী ঘৰ নং : 18 বয়স : 45 লিঙ্গ : মহিলা	HGC1440091 ফটো উপলব্ধ
85 নাম : লোক বাহাদুৰ ছেত্ৰী পিতাৰ নাম: তুলাৰাম বুঢ়াঠাকী ঘৰ নং : 18 বয়স : 45 লিঙ্গ : পুৰুষ	HGC0007164 ফটো উপলব্ধ	86 নাম : হীৰালাল ছেত্ৰী পিতাৰ নাম: তুলাৰাম বুঢ়াঠাকী ঘৰ নং : 18 বয়স : 43 লিঙ্গ : পুৰুষ	HGC1435138 ফটো উপলব্ধ	87 নাম : লতা ছেত্ৰী পিতাৰ নাম: জীবন ছেত্ৰী ঘৰ নং : 14 বয়স : 23 লিঙ্গ : মহিলা	NZZ0014175 ফটো উপলব্ধ
88 নাম : জীবন ছেত্ৰী পিতাৰ নাম: ইন্দ্ৰ বাহাদুৰ ছেত্ৰী ঘৰ নং : 18 বয়স : 48 লিঙ্গ : পুৰুষ	HGC1435150 ফটো উপলব্ধ	89 নাম : পুষ্প ছেত্ৰী পিতাৰ নাম: হম বাহাদুৰ ছেত্ৰী ঘৰ নং : 15 বয়স : 35 লিঙ্গ : পুৰুষ	HGC0039677 ফটো উপলব্ধ	90 নাম : ডম্বুৰ ছেত্ৰী পিতাৰ নাম: হম বাহাদুৰ ছেত্ৰী ঘৰ নং : 15 বয়স : 30 লিঙ্গ : পুৰুষ	HGC0040477 ফটো উপলব্ধ



91 নাম : কৰ্ন বাহাদুৰ থাপা পিতাৰ নাম: লালি বাহাদুৰ থাপা ঘৰ নং : ১৬ বয়স : 56 লিঙ্গ : পুৰুষ	HGC0007165 ফটো উপলব্ধ	92 নাম : ঈশ্বৰী থাপা স্বামীৰ নাম: কৰ্ন বাহাদুৰ থাপা ঘৰ নং : ১৬ বয়স : 52 লিঙ্গ : মহিলা	HGC0007166 ফটো উপলব্ধ	93 নাম : সুভাষ থাপা পিতাৰ নাম: কৰ্ন বাহাদুৰ থাপা ঘৰ নং : ১৬ বয়স : 33 লিঙ্গ : পুৰুষ	HGC0007167 ফটো উপলব্ধ
94 নাম : ধনমায়া থাপা পিতাৰ নাম: সুভাষ থাপা ঘৰ নং : 16 বয়স : 29 লিঙ্গ : মহিলা	NZZ0011254 ফটো উপলব্ধ	95 নাম : এম বাহাদুৰ থাপা পিতাৰ নাম: কৰ্ন বাহাদুৰ থাপা ঘৰ নং : ১৬ বয়স : 25 লিঙ্গ : পুৰুষ	HGC0506873 ফটো উপলব্ধ	# 96 নাম : সাবিত্ৰী থাপা স্বামীৰ নাম: অখিল থাপা ঘৰ নং : 16গ বয়স : 25 লিঙ্গ : মহিলা	HGC3484888 ফটো উপলব্ধ
97 নাম : মেনকা ছেত্ৰী স্বামীৰ নাম: বাম বাহাদুৰ পৌডেল ঘৰ নং : 16খ বয়স : 65 লিঙ্গ : মহিলা	HGC3484169 ফটো উপলব্ধ	98 নাম : টেক বাহাদুৰ ছেত্ৰী মাতৃৰ নাম: মেনকা ছেত্ৰী ঘৰ নং : 16খ বয়স : 36 লিঙ্গ : পুৰুষ	HGC3484276 ফটো উপলব্ধ	# 99 নাম : পৰ্ণিমা দেবী স্বামীৰ নাম: টেক বাহাদুৰ ছেত্ৰী ঘৰ নং : 16খ বয়স : 28 লিঙ্গ : মহিলা	HGC3484268 ফটো উপলব্ধ
100 নাম : নাহিয়াম ডুংডুং পিতাৰ নাম: পাতিৰাজ ডুংডুং ঘৰ নং : ১৬ক বয়স : 63 লিঙ্গ : পুৰুষ	HGC0007168 ফটো উপলব্ধ	101 নাম : লক্ষীমায়া ডুংডুং স্বামীৰ নাম: নাহিয়াম ডুংডুং ঘৰ নং : ১৬ক বয়স : 56 লিঙ্গ : মহিলা	HGC0007169 ফটো উপলব্ধ	102 নাম : প্ৰবীন কৰ্মকাৰ পিতাৰ নাম: বাবুলাল কৰ্মকাৰ ঘৰ নং : ১৭ বয়স : 60 লিঙ্গ : পুৰুষ	HGC1435218 ফটো উপলব্ধ
103 নাম : লচু কৰ্মকাৰ পিতাৰ নাম: বাবুলাল কৰ্মকাৰ ঘৰ নং : ১৭ বয়স : 45 লিঙ্গ : পুৰুষ	HGC1435230 ফটো উপলব্ধ	104 নাম : দিপালী কৰ্মকাৰ স্বামীৰ নাম: লচু কৰ্মকাৰ ঘৰ নং : ১৭ বয়স : 41 লিঙ্গ : মহিলা	HGC0007171 ফটো উপলব্ধ	105 নাম : নকুল কৰ্মকাৰ পিতাৰ নাম: প্ৰবীন কৰ্মকাৰ ঘৰ নং : 17 বয়স : 31 লিঙ্গ : পুৰুষ	HGC0143032 ফটো উপলব্ধ
106 নাম : চম্পা কৰ্মকাৰ স্বামীৰ নাম: নকুল কৰ্মকাৰ ঘৰ নং : ১৭ বয়স : 30 লিঙ্গ : মহিলা	HGC0486571 ফটো উপলব্ধ	107 নাম : দীপক গোড় পিতাৰ নাম: ফাগু গোড় ঘৰ নং : ১৮ বয়স : 39 লিঙ্গ : পুৰুষ	HGC0007173 ফটো উপলব্ধ	108 নাম : বাজেন গোড় পিতাৰ নাম: ফাগু গোড় ঘৰ নং : ১৮ বয়স : 37 লিঙ্গ : পুৰুষ	HGC0007174 ফটো উপলব্ধ
109 নাম : গুলাপি গোড় স্বামীৰ নাম: বাজেন গোড় ঘৰ নং : 18 বয়স : 37 লিঙ্গ : মহিলা	HGC0314112 ফটো উপলব্ধ	# 110 নাম : বিনীতা ছেত্ৰী স্বামীৰ নাম: পদ্মবাহাদুৰ ছেত্ৰী ঘৰ নং : ১৬৬ বয়স : 29 লিঙ্গ : মহিলা	HGC0142851 ফটো উপলব্ধ	111 নাম : দিলীপ উপাধ্যায় মাতৃৰ নাম: গৌৰী দেৱী ঘৰ নং : 18 গ বয়স : 27 লিঙ্গ : পুৰুষ	NZZ0029264 ফটো উপলব্ধ
112 নাম : প্ৰেম প্ৰসাদ উপাধ্যায় পিতাৰ নাম: বান্ধিলাল উপাধ্যায় ঘৰ নং : ১৮গ বয়স : 76 লিঙ্গ : পুৰুষ	HGC1339639 ফটো উপলব্ধ	113 নাম : সীমা দেৱী স্বামীৰ নাম: প্ৰেম প্ৰসাদ উপাধ্যায় ঘৰ নং : ১৮গ বয়স : 71 লিঙ্গ : মহিলা	HGC1339613 ফটো উপলব্ধ	114 নাম : পীতাম্বৰ উপাধ্যায় পিতাৰ নাম: প্ৰেম প্ৰসাদ উপাধ্যায় ঘৰ নং : ১৮গ বয়স : 48 লিঙ্গ : পুৰুষ	HGC1339605 ফটো উপলব্ধ
115 নাম : গৌৰী দেৱী পিতাৰ নাম: প্ৰেম প্ৰসাদ উপাধ্যায় ঘৰ নং : ১৮গ বয়স : 41 লিঙ্গ : মহিলা	HGC1339324 ফটো উপলব্ধ	116 নাম : চম্পা দেৱী স্বামীৰ নাম: পীতাম্বৰ উপাধ্যায় ঘৰ নং : ১৮ঘ বয়স : 39 লিঙ্গ : মহিলা	HGC1340132 ফটো উপলব্ধ	117 নাম : শংকৰ শৰ্মা পিতাৰ নাম: দাতাৰাম শৰ্মা ঘৰ নং : ১৮ক বয়স : 40 লিঙ্গ : পুৰুষ	HGC0486829 ফটো উপলব্ধ
# 118 নাম : গিতা ছেত্ৰী স্বামীৰ নাম: ৰোশন ছেত্ৰী ঘৰ নং : 18খ বয়স : 31 লিঙ্গ : মহিলা	HGC1443175 ফটো উপলব্ধ	# 119 নাম : মনিকা ছেত্ৰী স্বামীৰ নাম: ভোজ বাহাদুৰ ছেত্ৰী ঘৰ নং : ১৬৫ বয়স : 23 লিঙ্গ : মহিলা	HGC1386085 ফটো উপলব্ধ	# 120 নাম : জিত বাহাদুৰ ছেত্ৰী পিতাৰ নাম: জহৰ সিং ছেত্ৰী ঘৰ নং : 18খ বয়স : 72 লিঙ্গ : পুৰুষ	HGC0007177 ফটো উপলব্ধ



# 121 নাম : পবিত্ৰা ছেত্ৰী স্বামীৰ নাম: জিত বাহাদুৰ ছেত্ৰী ঘৰ নং : 18খ বয়স : 68 লিঙ্গ : মহিলা	HGC0007178 ফটো উপলব্ধ	122 নাম : বগীমায়া দেৱী স্বামীৰ নাম: ইন্দ্ৰ বাহাদুৰ ছেত্ৰী ঘৰ নং : 1৮ক বয়স : 63 লিঙ্গ : মহিলা	HGC0007175 ফটো উপলব্ধ	123 নাম : ইন্দ্ৰমায়া দেৱী স্বামীৰ নাম: জীৱন ছেত্ৰী ঘৰ নং : 1৮ক বয়স : 46 লিঙ্গ : মহিলা	HGC0007176 ফটো উপলব্ধ
# 124 নাম : ৰাম বাহাদুৰ ছেত্ৰী পিতাৰ নাম: জিত বাহাদুৰ ছেত্ৰী ঘৰ নং : 1৬৭ বয়স : 45 লিঙ্গ : পুৰুষ	HGC0007180 ফটো উপলব্ধ	# 125 নাম : পদ্ম বাহাদুৰ ছেত্ৰী পিতাৰ নাম: জিত বাহাদুৰ ছেত্ৰী ঘৰ নং : 1৬৬ বয়স : 38 লিঙ্গ : পুৰুষ	HGC0007181 ফটো উপলব্ধ	126 নাম : গোপাল শৰ্মা পিতাৰ নাম: দাতাৰাম শৰ্মা ঘৰ নং : 1৮ক বয়স : 39 লিঙ্গ : পুৰুষ	HGC0056887 ফটো উপলব্ধ
127 নাম : ধন বাহাদুৰ ছেত্ৰী পিতাৰ নাম: ইন্দ্ৰ বাহাদুৰ ছেত্ৰী ঘৰ নং : 1৮ক বয়স : 39 লিঙ্গ : পুৰুষ	HGC2260744 ফটো উপলব্ধ	128 নাম : সবিতা ছেত্ৰী স্বামীৰ নাম: ভক্তবাহাদুৰ ছেত্ৰী ঘৰ নং : 1৬৬ বয়স : 38 লিঙ্গ : মহিলা	HGC0056937 ফটো উপলব্ধ	# 129 নাম : ভোজ বাহাদুৰ ছেত্ৰী পিতাৰ নাম: জিত বাহাদুৰ ছেত্ৰী ঘৰ নং : 1৬৫ বয়স : 40 লিঙ্গ : পুৰুষ	HGC0007182 ফটো উপলব্ধ
130 নাম : প্ৰেম শৰ্মা পিতাৰ নাম: কৰ্ণখৰ শৰ্মা ঘৰ নং : 1৮ক বয়স : 37 লিঙ্গ : পুৰুষ	HGC2260766 ফটো উপলব্ধ	# 131 নাম : মিনা দেৱী স্বামীৰ নাম: ৰামবাহাদুৰ ছেত্ৰী ছেত্ৰী ঘৰ নং : 1৬৭ বয়স : 37 লিঙ্গ : মহিলা	HGC1439925 ফটো উপলব্ধ	#2 132 নাম : ৰোশন চেত্ৰী পিতাৰ নাম: জিত বাহাদুৰ ছেত্ৰী ঘৰ নং : 18খ বয়স : 35 লিঙ্গ : পুৰুষ	HGC2260584 ফটো উপলব্ধ
133 নাম : ভক্ত বাহাদুৰ ছেত্ৰী মাতৃৰ নাম: বগীমায়া দেৱী ঘৰ নং : 1৮ক বয়স : 35 লিঙ্গ : পুৰুষ	HGC2260755 ফটো উপলব্ধ	134 নাম : যমুনা দেৱী স্বামীৰ নাম: প্ৰেম শৰ্মা ঘৰ নং : 1৮ক বয়স : 31 লিঙ্গ : মহিলা	HGC2260777 ফটো উপলব্ধ	#2 135 নাম : বিৰ্চা গোড় অন্যান্য: পাগো গোড় ঘৰ নং : 1৯ বয়স : 53 লিঙ্গ : পুৰুষ	HGC1439914 ফটো উপলব্ধ
136 নাম : ৰমেশ গোড় পিতাৰ নাম: মংগল গোড় ঘৰ নং : 1৯ বয়স : 46 লিঙ্গ : পুৰুষ	HGC0007183 ফটো উপলব্ধ	137 নাম : দিপালী গোড় স্বামীৰ নাম: ৰমেশ গোড় ঘৰ নং : 1৯ বয়স : 43 লিঙ্গ : মহিলা	HGC0007184 ফটো উপলব্ধ	138 নাম : মনোজ গোড় পিতাৰ নাম: ৰমেশ গোড় ঘৰ নং : 19 বয়স : 28 লিঙ্গ : পুৰুষ	HGC3485331 ফটো উপলব্ধ
139 নাম : ৰশ্মি ৰেখা কান্দলানা স্বামীৰ নাম: বিজয় মুকুট তপ্ত ঘৰ নং : 19 বয়স : 28 লিঙ্গ : মহিলা	NZZ0029058 ফটো উপলব্ধ	140 নাম : নেহা গোড় স্বামীৰ নাম: মনোজ গোড় ঘৰ নং : 19 বয়স : 25 লিঙ্গ : মহিলা	NZZ0026377 ফটো উপলব্ধ	141 নাম : সাগৰ উপাধ্যায় পিতাৰ নাম: প্ৰেম প্ৰসাদ উপাধ্যায় ঘৰ নং : 19ক বয়স : 43 লিঙ্গ : পুৰুষ	HGC3484250 ফটো উপলব্ধ
142 নাম : বিমলা উপাধ্যায় স্বামীৰ নাম: সাগৰ উপাধ্যায় ঘৰ নং : 1৯ক বয়স : 37 লিঙ্গ : মহিলা	HGC1339597 ফটো উপলব্ধ	143 নাম : হেমন্ত উপাধ্যায় পিতাৰ নাম: প্ৰেম প্ৰসাদ উপাধ্যায় ঘৰ নং : 1৯খ বয়স : 42 লিঙ্গ : পুৰুষ	HGC1339332 ফটো উপলব্ধ	144 নাম : অম্বিকা উপাধ্যায় স্বামীৰ নাম: হেমন্ত উপাধ্যায় ঘৰ নং : 1৯খ বয়স : 42 লিঙ্গ : মহিলা	HGC1339381 ফটো উপলব্ধ
#2 145 নাম : পাৰ্বতী গোড় স্বামীৰ নাম: বচা গোড় ঘৰ নং : 1৯ক বয়স : 48 লিঙ্গ : মহিলা	HGC1440035 ফটো উপলব্ধ	146 নাম : নীল পামেগাম স্বামীৰ নাম: মনেশ্বৰ পামেগাম ঘৰ নং : ২০ বয়স : 66 লিঙ্গ : মহিলা	HGC1435398 ফটো উপলব্ধ	147 নাম : ধন পামেগাম পিতাৰ নাম: মনেশ্বৰ পামেগাম ঘৰ নং : ২০ বয়স : 42 লিঙ্গ : পুৰুষ	HGC0007186 ফটো উপলব্ধ
148 নাম : দীনেশ পামেগাম পিতাৰ নাম: মনেশ্বৰ পামেগাম ঘৰ নং : ২০ বয়স : 40 লিঙ্গ : পুৰুষ	HGC0007188 ফটো উপলব্ধ	149 নাম : দীপক পামেগাম পিতাৰ নাম: মনেশ্বৰ পামেগাম ঘৰ নং : ২০ বয়স : 37 লিঙ্গ : পুৰুষ	HGC0007189 ফটো উপলব্ধ	150 নাম : কৰবী পেগু পামেগাম স্বামীৰ নাম: দীপক পামেগাম ঘৰ নং : 20 বয়স : 35 লিঙ্গ : মহিলা	NZZ0000422 ফটো উপলব্ধ



151 নাম : মইনা গোড় স্বামীৰ নাম: বাবুল গোড় ঘৰ নং : ২২ বয়স : 38 লিঙ্গ : মহিলা	HGC0313312 ফটো উপলব্ধ	152 নাম : বুলন ওৰাং পিতাৰ নাম: বিন্দু ওৰাং ঘৰ নং : ২২ বয়স : 37 লিঙ্গ : পুৰুষ	HGC0495150 ফটো উপলব্ধ	153 নাম : বাবুল গোড় পিতাৰ নাম: ফাণ্ড গোড় ঘৰ নং : ২২ বয়স : 36 লিঙ্গ : পুৰুষ	HGC0265199 ফটো উপলব্ধ
D 154 নাম : বমাকান্ত মণ্ডল পিতাৰ নাম: কেন্দুৰাম মণ্ডল ঘৰ নং : ২২ বয়স : 85 লিঙ্গ : পুৰুষ	HGC0007191 ফটো উপলব্ধ	155 নাম : দুলাল মণ্ডল পিতাৰ নাম: বমাকান্ত মণ্ডল ঘৰ নং : ২২ বয়স : 58 লিঙ্গ : পুৰুষ	HGC0007192 ফটো উপলব্ধ	D 156 নাম : দিপালী মণ্ডল স্বামীৰ নাম: দুলাল মণ্ডল ঘৰ নং : ২২ বয়স : 55 লিঙ্গ : মহিলা	HGC1435514 ফটো উপলব্ধ
157 নাম : নিৰ্মল মণ্ডল পিতাৰ নাম: বমাকান্ত মণ্ডল ঘৰ নং : ২২ বয়স : 45 লিঙ্গ : পুৰুষ	HGC0007193 ফটো উপলব্ধ	158 নাম : শান্তি মণ্ডল স্বামীৰ নাম: নিৰ্মল মণ্ডল ঘৰ নং : ২২ বয়স : 42 লিঙ্গ : মহিলা	HGC0007195 ফটো উপলব্ধ	159 নাম : লক্ষীন্দৰ গোৱালা পিতাৰ নাম: দুগু গোৱালা ঘৰ নং : ২২ বয়স : 42 লিঙ্গ : পুৰুষ	HGC0314021 ফটো উপলব্ধ
160 নাম : বেথা মণ্ডল স্বামীৰ নাম: পৰিমল মণ্ডল ঘৰ নং : ২২ বয়স : 40 লিঙ্গ : মহিলা	HGC0007196 ফটো উপলব্ধ	161 নাম : আনন্দ মণ্ডল পিতাৰ নাম: দুলাল মণ্ডল ঘৰ নং : ২২ বয়স : 30 লিঙ্গ : পুৰুষ	NZZ0039727 ফটো উপলব্ধ	162 নাম : উজ্জল চৰকাৰ পিতাৰ নাম: সুভাষ চৰকাৰ ঘৰ নং : ২২গ বয়স : 29 লিঙ্গ : পুৰুষ	HGC0288043 ফটো উপলব্ধ
163 নাম : বিপ্লৱ চৰকাৰ পিতাৰ নাম: সুভাষ চৰকাৰ ঘৰ নং : ২২গ বয়স : 27 লিঙ্গ : পুৰুষ	HGC0286773 ফটো উপলব্ধ	164 নাম : পবিত্ৰ মণ্ডল পিতাৰ নাম: নিৰ্মল মণ্ডল ঘৰ নং : ২২ বয়স : 24 লিঙ্গ : পুৰুষ	NZZ0040469 ফটো উপলব্ধ	165 নাম : সংগীতা চাহ স্বামীৰ নাম: অমিত চাহ ঘৰ নং : ২২ গ বয়স : 30 লিঙ্গ : মহিলা	NZZ0101972 ফটো উপলব্ধ
166 নাম : অমিত চাহ পিতাৰ নাম: মোহন চাহ ঘৰ নং : ২২ গ বয়স : 28 লিঙ্গ : পুৰুষ	HGC0315341 ফটো উপলব্ধ	167 নাম : কৃষ্ণা গোৱালা পিতাৰ নাম: কৃষ্ণ গোৱালা ঘৰ নং : ২২ ক বয়স : 28 লিঙ্গ : পুৰুষ	HGC0313452 ফটো উপলব্ধ	168 নাম : ববিতা গোৱালা স্বামীৰ নাম: কৃষ্ণ গোৱালা ঘৰ নং : ২২ খ বয়স : 25 লিঙ্গ : মহিলা	HGC0313643 ফটো উপলব্ধ
169 নাম : সুভাষ চৰকাৰ পিতাৰ নাম: নাৰায়ন চৰকাৰ ঘৰ নং : ২২গ বয়স : 58 লিঙ্গ : পুৰুষ	HGC0007198 ফটো উপলব্ধ	170 নাম : সৌভাগ্য গোৱালা স্বামীৰ নাম: পোনাৰাম গোৱালা ঘৰ নং : ২২ক বয়স : 56 লিঙ্গ : মহিলা	HGC0007197 ফটো উপলব্ধ	171 নাম : আৰতী চৰকাৰ স্বামীৰ নাম: সুভাষ চৰকাৰ ঘৰ নং : ২২গ বয়স : 52 লিঙ্গ : মহিলা	HGC0007199 ফটো উপলব্ধ
D 172 নাম : ৰূপ ৰায় পিতাৰ নাম: সতীশ ৰায় ঘৰ নং : ২৩ বয়স : 94 লিঙ্গ : পুৰুষ	HGC0007200 ফটো উপলব্ধ	173 নাম : বাসন্তী ৰয় পিতাৰ নাম: ৰূপচন্দ্ৰ ৰয় ঘৰ নং : ২৩ বয়স : 78 লিঙ্গ : মহিলা	HGC3496395 ফটো উপলব্ধ	174 নাম : বাসন্তী ৰায় স্বামীৰ নাম: ৰূপ ৰায় ঘৰ নং : ২৩ বয়স : 78 লিঙ্গ : মহিলা	HGC0007201 ফটো উপলব্ধ
175 নাম : ৰূপেশ্বৰী বৰা স্বামীৰ নাম: কনক বৰা ঘৰ নং : ২৩ বয়স : 73 লিঙ্গ : মহিলা	HGC0007202 ফটো উপলব্ধ	D 176 নাম : অখিল ৰায় পিতাৰ নাম: ৰূপ ৰায় ঘৰ নং : ২৩ বয়স : 55 লিঙ্গ : পুৰুষ	HGC0007203 ফটো উপলব্ধ	D 177 নাম : ৰাধামনি ৰায় স্বামীৰ নাম: অখিল ৰায় ঘৰ নং : ২৩ বয়স : 50 লিঙ্গ : মহিলা	HGC0007204 ফটো উপলব্ধ
178 নাম : দিপক ৰায় পিতাৰ নাম: ৰূপ ৰায় ঘৰ নং : ২৩ বয়স : 50 লিঙ্গ : পুৰুষ	HGC0007205 ফটো উপলব্ধ	179 নাম : আৰতী ৰায় স্বামীৰ নাম: দিপক ৰায় ঘৰ নং : ২৩ বয়স : 45 লিঙ্গ : মহিলা	HGC0007206 ফটো উপলব্ধ	E 180 নাম : সুভাষ ৰায় পিতাৰ নাম: ৰূপ ৰায় ঘৰ নং : ২৩ বয়স : 40 লিঙ্গ : পুৰুষ	HGC0007207 ফটো উপলব্ধ



181 নাম : অল্পনা দাস কোৰ স্বামীৰ নাম : পংকজ দাস ঘৰ নং : ১৩ বয়স : 36 লিঙ্গ : মহিলা	HGC0313783 ফটো উপলব্ধ	182 নাম : সাবিত্ৰী ৰায় স্বামীৰ নাম : নিবাস ৰায় ঘৰ নং : ১৩ বয়স : 32 লিঙ্গ : মহিলা	HGC2260493 ফটো উপলব্ধ	183 নাম : নিবাস ৰয় পিতাৰ নাম : চিৰুপ ৰয় ঘৰ নং : ১৩ বয়স : 32 লিঙ্গ : পুৰুষ	HGC1439890 ফটো উপলব্ধ
184 নাম : নৰেন বৰা পিতাৰ নাম : কনক বৰা ঘৰ নং : ২৪ বয়স : 40 লিঙ্গ : পুৰুষ	HGC0007209 ফটো উপলব্ধ	185 নাম : ৰূপালী বৰা স্বামীৰ নাম : নৰেন বৰা ঘৰ নং : ২৪ বয়স : 37 লিঙ্গ : মহিলা	HGC0007210 ফটো উপলব্ধ	186 নাম : দিপালী বৰা পিতাৰ নাম : নৰেন বৰা ঘৰ নং : 24 বয়স : 21 লিঙ্গ : মহিলা	NZZ0026401 ফটো উপলব্ধ
187 নাম : জোন বৰা পিতাৰ নাম : নৰেন বৰা ঘৰ নং : 24 বয়স : 20 লিঙ্গ : পুৰুষ	NZZ0027276 ফটো উপলব্ধ	188 নাম : অজিত গুৱালা পিতাৰ নাম : আচাৰু গুৱালা ঘৰ নং : ২৫ বয়স : 51 লিঙ্গ : পুৰুষ	HGC2260459 ফটো উপলব্ধ	189 নাম : মিনা গোৱালা স্বামীৰ নাম : সুকুৰাম গোৱালা ঘৰ নং : ২৫ বয়স : 48 লিঙ্গ : মহিলা	HGC0007211 ফটো উপলব্ধ
190 নাম : ৰীমা গুৱালা পিতাৰ নাম : চুকুমাৰ গুৱালা ঘৰ নং : 25 বয়স : 28 লিঙ্গ : মহিলা	HGC0142554 ফটো উপলব্ধ	191 নাম : দিপালী সুতনামী স্বামীৰ নাম : সঞ্জীৱ গুৱালা ঘৰ নং : 26 বয়স : 31 লিঙ্গ : মহিলা	NZZ0092296 ফটো উপলব্ধ	192 নাম : সঞ্জীৱ গোৱালা পিতাৰ নাম : ভীম গোৱালা ঘৰ নং : 26 বয়স : 26 লিঙ্গ : পুৰুষ	HGC0553255 ফটো উপলব্ধ
#2 193 নাম : কৃষ্ণকান্ত গোৱালা পিতাৰ নাম : মণিৰাম গোৱালা ঘৰ নং : ২৭ বয়স : 38 লিঙ্গ : পুৰুষ	HGC0007215 ফটো উপলব্ধ	194 নাম : পিংকী গোৱালা স্বামীৰ নাম : কৃষ্ণকান্ত গোৱালা ঘৰ নং : ২৭ বয়স : 38 লিঙ্গ : মহিলা	HGC1435774 ফটো উপলব্ধ	195 নাম : দিল্লিৰাম গোৱালা পিতাৰ নাম : লক্ষীৰাম গোৱালা ঘৰ নং : 27 খ বয়স : 28 লিঙ্গ : পুৰুষ	HGC0631135 ফটো উপলব্ধ
196 নাম : নিজৰা গুৱালা স্বামীৰ নাম : চম্পদ গুৱালা ঘৰ নং : 27 বয়স : 27 লিঙ্গ : মহিলা	HGC3461522 ফটো উপলব্ধ	197 নাম : পূৰ্ণিমা গোৱালা পিতাৰ নাম : কৃষ্ণ কান্ত গোৱালা ঘৰ নং : 27 বয়স : 20 লিঙ্গ : মহিলা	NZZ0024323 ফটো উপলব্ধ	198 নাম : সঞ্জিতা গোৱালা স্বামীৰ নাম : দিল্লিৰাম গোৱালা ঘৰ নং : 27 খ বয়স : 34 লিঙ্গ : মহিলা	HGC3461415 ফটো উপলব্ধ
199 নাম : অনিতা গুৱালা স্বামীৰ নাম : স্বপন গুৱালা ঘৰ নং : 27 খ বয়স : 24 লিঙ্গ : মহিলা	HGC1391556 ফটো উপলব্ধ	200 নাম : দীপক ভূমিজ পিতাৰ নাম : ৰিংটু ভূমিজ ঘৰ নং : 27খ বয়স : 23 লিঙ্গ : পুৰুষ	NZZ0027425 ফটো উপলব্ধ	201 নাম : ৰবিন গোস্বালা পিতাৰ নাম : লক্ষীৰাম গোৱালা ঘৰ নং : 27 (খ) বয়স : 26 লিঙ্গ : পুৰুষ	HGC0628495 ফটো উপলব্ধ
202 নাম : লক্ষীৰাম গোৱালা পিতাৰ নাম : ছমাৰু গোৱালা ঘৰ নং : ২৭খ বয়স : 53 লিঙ্গ : পুৰুষ	HGC0007218 ফটো উপলব্ধ	203 নাম : ৰূপালী গুৱালা স্বামীৰ নাম : লক্ষীৰাম গোৱালা ঘৰ নং : ২৭খ বয়স : 50 লিঙ্গ : মহিলা	HGC0007219 ফটো উপলব্ধ	204 নাম : চুকুৰাম গোৱালা পিতাৰ নাম : মণিৰাম গোৱালা ঘৰ নং : ২৭খ বয়স : 48 লিঙ্গ : পুৰুষ	HGC0007216 ফটো উপলব্ধ
205 নাম : যমুনা গোৱালা স্বামীৰ নাম : চুকুৰাম গোৱালা ঘৰ নং : ২৭ক বয়স : 43 লিঙ্গ : মহিলা	HGC0007217 ফটো উপলব্ধ	206 নাম : পূৰ্ণিমা গুৱালা স্বামীৰ নাম : লক্ষীনাথৰ গোৱালা ঘৰ নং : ২৭ক বয়স : 41 লিঙ্গ : মহিলা	HGC1439903 ফটো উপলব্ধ	207 নাম : সম্পদ গুৱালা পিতাৰ নাম : লক্ষী ৰাম গোৱালা ঘৰ নং : ২৭খ বয়স : 36 লিঙ্গ : পুৰুষ	HGC2260551 ফটো উপলব্ধ
208 নাম : স্বপন গুৱালা পিতাৰ নাম : লক্ষীৰাম গুৱালা ঘৰ নং : ২৭খ বয়স : 31 লিঙ্গ : পুৰুষ	HGC2260562 ফটো উপলব্ধ	209 নাম : দেৱ বৰা পিতাৰ নাম : মোহন বৰা ঘৰ নং : ২৮ বয়স : 49 লিঙ্গ : পুৰুষ	HGC0007220 ফটো উপলব্ধ	210 নাম : মৰমী বৰা স্বামীৰ নাম : দেৱ বৰা ঘৰ নং : ২৮ বয়স : 44 লিঙ্গ : মহিলা	HGC0007221 ফটো উপলব্ধ



211 নাম : হেমন্ত বৰা পিতাৰ নাম: দেৱ বৰা ঘৰ নং : 28 বয়স : 32 লিঙ্গ : পুৰুষ	NZZ0040329 ফটো উপলব্ধ	212 নাম : মানিক বৰা পিতাৰ নাম: দেৱ বৰা ঘৰ নং : 28 বয়স : 29 লিঙ্গ : পুৰুষ	HGC0287813 ফটো উপলব্ধ	213 নাম : সোমেশ্বৰী বৰা স্বামীৰ নাম: জোনধৰ বৰা ঘৰ নং : 28 বয়স : 88 লিঙ্গ : মহিলা	HGC0007222 ফটো উপলব্ধ
214 নাম : কেশৱ বৰা পিতাৰ নাম: জোনধৰ বৰা ঘৰ নং : 28 বয়স : 62 লিঙ্গ : পুৰুষ	HGC0007223 ফটো উপলব্ধ	215 নাম : হেমলতা বৰা স্বামীৰ নাম: কেশৱ বৰা ঘৰ নং : 28 বয়স : 55 লিঙ্গ : মহিলা	HGC1435887 ফটো উপলব্ধ	216 নাম : গুনাধৰ বৰা পিতাৰ নাম: জোনধৰ বৰা ঘৰ নং : 28 বয়স : 46 লিঙ্গ : পুৰুষ	HGC0007224 ফটো উপলব্ধ
# 217 নাম : সৌৰভ বৰা পিতাৰ নাম: কেশৱ বৰা ঘৰ নং : 28 বয়স : 37 লিঙ্গ : পুৰুষ	HGC1440104 ফটো উপলব্ধ	218 নাম : মৰমী বৰা স্বামীৰ নাম: গুনাধৰ বৰা ঘৰ নং : 28 বয়স : 36 লিঙ্গ : মহিলা	HGC2260368 ফটো উপলব্ধ	219 নাম : পল্লবী বৰা স্বামীৰ নাম: সৌৰভ বৰা ঘৰ নং : 28 বয়স : 35 লিঙ্গ : মহিলা	HGC1299866 ফটো উপলব্ধ
220 নাম : নয়নমনি বৰা পিতাৰ নাম: কেশৱ বৰা ঘৰ নং : 28 বয়স : 28 লিঙ্গ : মহিলা	HGC3451176 ফটো উপলব্ধ	221 নাম : নৰেন শইকীয়া পিতাৰ নাম: গনেশ শইকীয়া ঘৰ নং : 30 বয়স : 45 লিঙ্গ : পুৰুষ	HGC0007226 ফটো উপলব্ধ	222 নাম : বীমা শইকীয়া স্বামীৰ নাম: নৰেন শইকীয়া ঘৰ নং : 30 বয়স : 38 লিঙ্গ : মহিলা	HGC0007228 ফটো উপলব্ধ
223 নাম : লক্ষ্যপতি শইকীয়া পিতাৰ নাম: ধীৰেন শইকীয়া ঘৰ নং : 30 বয়স : 22 লিঙ্গ : পুৰুষ	HGC3478427 ফটো উপলব্ধ	224 নাম : ধীৰেন শইকীয়া পিতাৰ নাম: গনেশ শইকীয়া ঘৰ নং : 30 বয়স : 42 লিঙ্গ : পুৰুষ	HGC2260222 ফটো উপলব্ধ	225 নাম : হীৰেন শইকীয়া পিতাৰ নাম: গনেশ শইকীয়া ঘৰ নং : 30 বয়স : 40 লিঙ্গ : পুৰুষ	HGC2260197 ফটো উপলব্ধ
226 নাম : মনি শইকীয়া স্বামীৰ নাম: ধীৰেন শইকীয়া ঘৰ নং : 30 বয়স : 39 লিঙ্গ : মহিলা	HGC0007227 ফটো উপলব্ধ	227 নাম : অৰ্চনা শইকীয়া স্বামীৰ নাম: হৰেন শইকীয়া ঘৰ নং : 30 বয়স : 38 লিঙ্গ : মহিলা	HGC2260299 ফটো উপলব্ধ	228 নাম : বদন বৰা পিতাৰ নাম: পোনাই বৰা ঘৰ নং : 31 বয়স : 83 লিঙ্গ : পুৰুষ	HGC0007230 ফটো উপলব্ধ
E 229 নাম : ধৰ্মেশ্বৰী বৰা স্বামীৰ নাম: বদন বৰা ঘৰ নং : 31 বয়স : 67 লিঙ্গ : মহিলা	HGC0007231 ফটো উপলব্ধ	230 নাম : বাজেন বৰা পিতাৰ নাম: বদন বৰা ঘৰ নং : 31 বয়স : 43 লিঙ্গ : পুৰুষ	HGC0007232 ফটো উপলব্ধ	231 নাম : অজিত বৰা পিতাৰ নাম: বদন বৰা ঘৰ নং : 31 বয়স : 38 লিঙ্গ : পুৰুষ	HGC0007233 ফটো উপলব্ধ
232 নাম : জ্যোতিমনি বৰা স্বামীৰ নাম: অজিত বৰা ঘৰ নং : 31 বয়স : 33 লিঙ্গ : মহিলা	HGC2260482 ফটো উপলব্ধ	233 নাম : পংকজ বৰা পিতাৰ নাম: প্ৰদীপ বৰা ঘৰ নং : 31 বয়স : 23 লিঙ্গ : পুৰুষ	HGC1181031 ফটো উপলব্ধ	234 নাম : অশোক বৰা পিতাৰ নাম: প্ৰদীপ বৰা ঘৰ নং : 31 বয়স : 22 লিঙ্গ : পুৰুষ	HGC3493244 ফটো উপলব্ধ
235 নাম : শ্ৰেয়ালী বৰা পিতাৰ নাম: প্ৰদীপ বৰা ঘৰ নং : 31 বয়স : 27 লিঙ্গ : মহিলা	HGC0504597 ফটো উপলব্ধ	236 নাম : প্ৰদীপ বৰা পিতাৰ নাম: বদন বৰা ঘৰ নং : 31 বয়স : 48 লিঙ্গ : পুৰুষ	HGC0007234 ফটো উপলব্ধ	237 নাম : মনি বৰা স্বামীৰ নাম: প্ৰদীপ বৰা ঘৰ নং : 31 বয়স : 43 লিঙ্গ : মহিলা	HGC1436006 ফটো উপলব্ধ
238 নাম : নিজ শইকীয়া পিতাৰ নাম: হেম শইকীয়া ঘৰ নং : 32 বয়স : 53 লিঙ্গ : মহিলা	HGC0007235 ফটো উপলব্ধ	239 নাম : সীমান্ত শইকীয়া পিতাৰ নাম: হেম চন্দ্ৰ শইকীয়া ঘৰ নং : 32 বয়স : 52 লিঙ্গ : পুৰুষ	HGC1463199 ফটো উপলব্ধ	240 নাম : বীনা শইকীয়া স্বামীৰ নাম: প্ৰশান্ত শইকীয়া ঘৰ নং : 32 বয়স : 43 লিঙ্গ : মহিলা	HGC0007239 ফটো উপলব্ধ



241 নাম : বেবী শইকীয়া পিতাৰ নাম: প্রশান্ত শইকীয়া ঘৰ নং : 32 বয়স : 20 লিঙ্গ : মহিলা	NZZ0086348 ফটো উপলব্ধ	242 নাম : কনক শইকীয়া পিতাৰ নাম: মহেশ্বৰ শইকীয়া ঘৰ নং : 33 বয়স : 75 লিঙ্গ : পুৰুষ	HGC0007240 ফটো উপলব্ধ	243 নাম : ৰূপা শইকীয়া স্বামীৰ নাম: কনক শইকীয়া ঘৰ নং : 33 বয়স : 70 লিঙ্গ : মহিলা	HGC0007241 ফটো উপলব্ধ
244 নাম : অজিত শইকীয়া পিতাৰ নাম: কনক শইকীয়া ঘৰ নং : 33 বয়স : 39 লিঙ্গ : পুৰুষ	HGC0007242 ফটো উপলব্ধ	245 নাম : দীপক শইকীয়া পিতাৰ নাম: কনক শইকীয়া ঘৰ নং : 33 বয়স : 38 লিঙ্গ : পুৰুষ	HGC1440126 ফটো উপলব্ধ	246 নাম : ৰীতা শইকীয়া স্বামীৰ নাম: অজিত শইকীয়া ঘৰ নং : 33 বয়স : 37 লিঙ্গ : মহিলা	HGC0007243 ফটো উপলব্ধ
247 নাম : কৰিশা শইকীয়া পিতাৰ নাম: অজিত শইকীয়া ঘৰ নং : 33 বয়স : 21 লিঙ্গ : মহিলা	NZZ0119255 ফটো উপলব্ধ	248 নাম : ভূপেন শইকীয়া পিতাৰ নাম: মহেশ্বৰ শইকীয়া ঘৰ নং : 38 বয়স : 45 লিঙ্গ : পুৰুষ	HGC1436095 ফটো উপলব্ধ	249 নাম : তৰালী শইকীয়া স্বামীৰ নাম: ভূপেন শইকীয়া ঘৰ নং : 38 বয়স : 43 লিঙ্গ : মহিলা	HGC1436108 ফটো উপলব্ধ
250 নাম : মোলান বৰা পিতাৰ নাম: পদুৰাম বৰা ঘৰ নং : 35 বয়স : 65 লিঙ্গ : পুৰুষ	HGC0007244 ফটো উপলব্ধ	251 নাম : জ্যোতি বৰা স্বামীৰ নাম: মোলান বৰা ঘৰ নং : 35 বয়স : 56 লিঙ্গ : মহিলা	HGC0007245 ফটো উপলব্ধ	252 নাম : হিৰেন শইকীয়া পিতাৰ নাম: জয়ৰাম শইকীয়া ঘৰ নং : 36 বয়স : 50 লিঙ্গ : পুৰুষ	HGC0007247 ফটো উপলব্ধ
253 নাম : ৰূপা শইকীয়া স্বামীৰ নাম: হিৰেন শইকীয়া ঘৰ নং : 36 বয়স : 44 লিঙ্গ : মহিলা	HGC1436153 ফটো উপলব্ধ	254 নাম : জোন শইকীয়া পিতাৰ নাম: হিৰেন শইকীয়া ঘৰ নং : 36 বয়স : 23 লিঙ্গ : পুৰুষ	HGC1168111 ফটো উপলব্ধ	255 নাম : মোনী শইকীয়া স্বামীৰ নাম: মদুল শইকীয়া ঘৰ নং : 36 বয়স : 27 লিঙ্গ : মহিলা	HGC0314062 ফটো উপলব্ধ
256 নাম : বিৰেন শইকীয়া পিতাৰ নাম: জয়ৰাম শইকীয়া ঘৰ নং : 36 বয়স : 60 লিঙ্গ : পুৰুষ	HGC0007248 ফটো উপলব্ধ	257 নাম : নিৰমাই শইকীয়া স্বামীৰ নাম: বিৰেন শইকীয়া ঘৰ নং : 36 বয়স : 50 লিঙ্গ : মহিলা	HGC0007249 ফটো উপলব্ধ	258 নাম : মদুল শইকীয়া পিতাৰ নাম: বিৰেন শইকীয়া ঘৰ নং : 36 বয়স : 35 লিঙ্গ : পুৰুষ	HGC1440171 ফটো উপলব্ধ
259 নাম : পূজা শইকীয়া স্বামীৰ নাম: দীপক শইকীয়া ঘৰ নং : 37 বয়স : 38 লিঙ্গ : মহিলা	NZZ0040519 ফটো উপলব্ধ	#2 260 নাম : ৰান্না শইকীয়া পিতাৰ নাম: ভূপেন শইকীয়া ঘৰ নং : 38 বয়স : 23 লিঙ্গ : মহিলা	HGC3494788 ফটো উপলব্ধ	261 নাম : হৰেন বৰা পিতাৰ নাম: মহিৰাম বৰা ঘৰ নং : 39 বয়স : 50 লিঙ্গ : পুৰুষ	HGC0007250 ফটো উপলব্ধ
262 নাম : মীৰা বৰা স্বামীৰ নাম: হৰেন বৰা ঘৰ নং : 39 বয়স : 45 লিঙ্গ : মহিলা	HGC0007251 ফটো উপলব্ধ	263 নাম : নৰেন বৰা পিতাৰ নাম: হৰেন বৰা ঘৰ নং : 39 বয়স : 31 লিঙ্গ : পুৰুষ	HGC2260642 ফটো উপলব্ধ	264 নাম : দিগন্ত বৰা পিতাৰ নাম: হৰেন বৰা ঘৰ নং : 39 বয়স : 28 লিঙ্গ : পুৰুষ	HGC0294025 ফটো উপলব্ধ
265 নাম : দীপাংকৰ বৰা পিতাৰ নাম: হৰেন বৰা ঘৰ নং : 39 বয়স : 25 লিঙ্গ : পুৰুষ	HGC1163575 ফটো উপলব্ধ	#2 266 নাম : ধন বাহাদুৰ থাপা পিতাৰ নাম: মনী বাহাদুৰ থাপা ঘৰ নং : 40 বয়স : 52 লিঙ্গ : পুৰুষ	HGC0296418 ফটো উপলব্ধ	267 নাম : ইন্দেশ্বৰ বৰা পিতাৰ নাম: পূনিৰাম বৰা ঘৰ নং : 41 বয়স : 50 লিঙ্গ : পুৰুষ	HGC0007252 ফটো উপলব্ধ
268 নাম : লক্ষীমাই বৰা পিতাৰ নাম: পূনিৰাম বৰা ঘৰ নং : 41 বয়স : 49 লিঙ্গ : মহিলা	HGC0007253 ফটো উপলব্ধ	269 নাম : কোমেশ্বৰ বৰা পিতাৰ নাম: পূনিৰাম বৰা ঘৰ নং : 41 বয়স : 47 লিঙ্গ : পুৰুষ	HGC0007254 ফটো উপলব্ধ	270 নাম : মৰমী বৰা স্বামীৰ নাম: কোমেশ্বৰ বৰা ঘৰ নং : 41 বয়স : 40 লিঙ্গ : মহিলা	HGC0007255 ফটো উপলব্ধ



271 নাম : শ্ৰেণী বৰা পিতাৰ নাম: ধনীৰাম বৰা ঘৰ নং : 82 বয়স : 39 লিঙ্গ : মহিলা	HGC1440046 ফটো উপলব্ধ	272 নাম : বিশা বৰা পিতাৰ নাম: সৈন্তেশ্বৰ বৰা ঘৰ নং : 82 বয়স : 26 লিঙ্গ : মহিলা	HGC0503789 ফটো উপলব্ধ	273 নাম : অজিত বৰা পিতাৰ নাম: ইন্দেশ্বৰ বৰা ঘৰ নং : 41 বয়স : 21 লিঙ্গ : পুৰুষ	NZZ0040576 ফটো উপলব্ধ
274 নাম : হিৰক জ্যোতি বৰা পিতাৰ নাম: দীপক বৰা ঘৰ নং : 41 বয়স : 20 লিঙ্গ : পুৰুষ	NZZ0040667 ফটো উপলব্ধ	275 নাম : বিদিশা বৰা পিতাৰ নাম: কোমেশ্বৰ বৰা ঘৰ নং : 41 বয়স : 19 লিঙ্গ : মহিলা	NZZ0119230 ফটো উপলব্ধ	276 নাম : সংকল্প বৰা পিতাৰ নাম: ববিন বৰা ঘৰ নং : 41 বয়স : 23 লিঙ্গ : পুৰুষ	HGC1372069 ফটো উপলব্ধ
277 নাম : সনাতন বৰা পিতাৰ নাম: ববিন বৰা ঘৰ নং : 41 বয়স : 20 লিঙ্গ : পুৰুষ	NZZ0041996 ফটো উপলব্ধ	278 নাম : ববীন বৰা পিতাৰ নাম: পুনীৰাম বৰা ঘৰ নং : 81 বয়স : 52 লিঙ্গ : পুৰুষ	HGC0007257 ফটো উপলব্ধ	279 নাম : কাকলি বৰা স্বামীৰ নাম: ববীন বৰা ঘৰ নং : 81 বয়স : 46 লিঙ্গ : মহিলা	HGC0007258 ফটো উপলব্ধ
280 নাম : মমী বৰা স্বামীৰ নাম: ইন্দেশ্বৰ বৰা ঘৰ নং : 81 বয়স : 41 লিঙ্গ : মহিলা	HGC0007256 ফটো উপলব্ধ	281 নাম : কুমুম শইকীয়া স্বামীৰ নাম: দেবেন্দ্ৰ শইকীয়া ঘৰ নং : 82 বয়স : 59 লিঙ্গ : মহিলা	HGC0007260 ফটো উপলব্ধ	E 282 নাম : থানেশ্বৰী বৰা স্বামীৰ নাম: মহিৰাম বৰা ঘৰ নং : 83 বয়স : 83 লিঙ্গ : মহিলা	HGC1436299 ফটো উপলব্ধ
283 নাম : গোলাপ বৰা পিতাৰ নাম: মহিৰাম বৰা ঘৰ নং : 83 বয়স : 57 লিঙ্গ : পুৰুষ	HGC1436302 ফটো উপলব্ধ	284 নাম : দুৰ্লভ বৰা স্বামীৰ নাম: গোলাপ বৰা ঘৰ নং : 83 বয়স : 44 লিঙ্গ : মহিলা	HGC0007261 ফটো উপলব্ধ	285 নাম : পাৰ্থ প্ৰতীম বৰা পিতাৰ নাম: গোলাপ বৰা ঘৰ নং : 43 বয়স : 28 লিঙ্গ : পুৰুষ	HGC0143305 ফটো উপলব্ধ
286 নাম : শৰত বৰা পিতাৰ নাম: গোলাপ বৰা ঘৰ নং : 43 বয়স : 24 লিঙ্গ : পুৰুষ	HGC0632075 ফটো উপলব্ধ	287 নাম : দেবব্ৰত পায়েং পিতাৰ নাম: লক্ষেশ্বৰ পায়েং ঘৰ নং : 88 বয়স : 49 লিঙ্গ : পুৰুষ	HGC3457447 ফটো উপলব্ধ	288 নাম : মনিধৰ পায়েং পিতাৰ নাম: লক্ষেশ্বৰ পায়েং ঘৰ নং : 88 বয়স : 44 লিঙ্গ : পুৰুষ	HGC3457363 ফটো উপলব্ধ
289 নাম : মাধবি পায়েং স্বামীৰ নাম: মনিধৰ পায়েং ঘৰ নং : 88 বয়স : 40 লিঙ্গ : মহিলা	HGC3457405 ফটো উপলব্ধ	290 নাম : পুৰবি পায়েং স্বামীৰ নাম: দেবব্ৰত পায়েং ঘৰ নং : 88 বয়স : 33 লিঙ্গ : মহিলা	HGC3457462 ফটো উপলব্ধ	291 নাম : তৰণ পায়েং পিতাৰ নাম: মনিধৰ পায়েং ঘৰ নং : 44 বয়স : 19 লিঙ্গ : পুৰুষ	NZZ0088377 ফটো উপলব্ধ
292 নাম : নুমলীয়া কাৰ্ডং পিতাৰ নাম: সোনাৰাম কাৰ্ডং ঘৰ নং : 85 বয়স : 75 লিঙ্গ : পুৰুষ	HGC0007262 ফটো উপলব্ধ	293 নাম : মিনাকী কাৰ্ডং পিতাৰ নাম: নুমলীয়া কাৰ্ডং ঘৰ নং : 85 বয়স : 40 লিঙ্গ : মহিলা	HGC1436346 ফটো উপলব্ধ	294 নাম : অৰুণজ্যোতি কাৰ্ডং পিতাৰ নাম: নুমলীয়া কাৰ্ডং ঘৰ নং : 85 বয়স : 38 লিঙ্গ : পুৰুষ	HGC2260620 ফটো উপলব্ধ
295 নাম : শান্তনা কাৰ্ডং স্বামীৰ নাম: অৰুণজ্যোতি কাৰ্ডং ঘৰ নং : 85 বয়স : 33 লিঙ্গ : মহিলা	HGC2260631 ফটো উপলব্ধ	296 নাম : বিমলা দেবী স্বামীৰ নাম: কুমল উপাধ্যায় ঘৰ নং : 45 বয়স : 28 লিঙ্গ : মহিলা	HGC0313494 ফটো উপলব্ধ	297 নাম : কিৰণ কুমাৰ কাৰ্ডং পিতাৰ নাম: সোনাৰাম কাৰ্ডং ঘৰ নং : 85 বয়স : 68 লিঙ্গ : পুৰুষ	HGC0007263 ফটো উপলব্ধ
298 নাম : বীনা কাৰ্ডং স্বামীৰ নাম: কিৰন কাৰ্ডং ঘৰ নং : 85 বয়স : 60 লিঙ্গ : মহিলা	HGC1436368 ফটো উপলব্ধ	299 নাম : দেবজ্যোতি কাৰ্ডং পিতাৰ নাম: কিৰন কাৰ্ডং ঘৰ নং : 85 বয়স : 40 লিঙ্গ : পুৰুষ	HGC0007264 ফটো উপলব্ধ	300 নাম : কৃষ্ণজ্যোতি কাৰ্ডং পিতাৰ নাম: কিৰন কাৰ্ডং ঘৰ নং : 85 বয়স : 37 লিঙ্গ : পুৰুষ	HGC1439958 ফটো উপলব্ধ



301 নাম : জয়ন্ত কাৰ্ডং পিতাৰ নাম: কিৰন কাৰ্ডং ঘৰ নং : 8৬ বয়স : 36 লিঙ্গ : পুৰুষ	HGC0140806 ফটো উপলব্ধ	302 নাম : নিশা কাৰ্ডং স্বামীৰ নাম: দেবজ্যোতি কাৰ্ডং ঘৰ নং : 8৬ বয়স : 32 লিঙ্গ : মহিলা	HGC2260711 ফটো উপলব্ধ	303 নাম : পদমী কাৰ্ডং স্বামীৰ নাম: কৃষ্ণজ্যোতি কাৰ্ডং ঘৰ নং : 8৬ বয়স : 31 লিঙ্গ : মহিলা	HGC0141317 ফটো উপলব্ধ
304 নাম : বঞ্জ কাৰ্ডং স্বামীৰ নাম: জয়ন্ত কাৰ্ডং ঘৰ নং : 8৬ বয়স : 30 লিঙ্গ : মহিলা	HGC0141747 ফটো উপলব্ধ	305 নাম : সত্যবতী কাৰ্ডং পিতাৰ নাম: কিৰণ কাৰ্ডং ঘৰ নং : 8৬ বয়স : 29 লিঙ্গ : মহিলা	HGC0313700 ফটো উপলব্ধ	306 নাম : গংগা পাটগিৰি স্বামীৰ নাম: দিপাংকৰ পাটগিৰি ঘৰ নং : 47ক বয়স : 27 লিঙ্গ : মহিলা	NZZ0091991 ফটো উপলব্ধ
307 নাম : দিপাংকৰ পাটগিৰী পিতাৰ নাম: দিল্লীৰাম পাটগিৰী ঘৰ নং : 47ক বয়স : 26 লিঙ্গ : পুৰুষ	HGC0393140 ফটো উপলব্ধ	308 নাম : দিল্লীৰাম পাটগিৰী পিতাৰ নাম: বিবি পাটগিৰি ঘৰ নং : 89ক বয়স : 48 লিঙ্গ : পুৰুষ	HGC0007265 ফটো উপলব্ধ	309 নাম : বৰ্ণা পাটগিৰি স্বামীৰ নাম: দিল্লীৰাম পাটগিৰী ঘৰ নং : 89ক বয়স : 43 লিঙ্গ : মহিলা	HGC0007266 ফটো উপলব্ধ
310 নাম : সেমন্তি পামেগাম স্বামীৰ নাম: শশী পামেগাম ঘৰ নং : 8৮ বয়স : 58 লিঙ্গ : মহিলা	HGC1436437 ফটো উপলব্ধ	311 নাম : শশী পামেগাম পিতাৰ নাম: ভোগেশ্বৰ পামেগাম ঘৰ নং : 8৯ বয়স : 64 লিঙ্গ : পুৰুষ	HGC0007267 ফটো উপলব্ধ	312 নাম : বিবেকানন্দ পামেগাম পিতাৰ নাম: শশী পামেগাম ঘৰ নং : 8৯ বয়স : 37 লিঙ্গ : পুৰুষ	HGC0007268 ফটো উপলব্ধ
313 নাম : বুবিৰানী পামেগাম পিতাৰ নাম: শশী পামেগাম ঘৰ নং : 8৯ বয়স : 33 লিঙ্গ : মহিলা	HGC1439834 ফটো উপলব্ধ	# 314 নাম : বেখাৰানী পামেগাম পিতাৰ নাম: শশী পামেগাম ঘৰ নং : 8৯ বয়স : 32 লিঙ্গ : মহিলা	HGC1439845 ফটো উপলব্ধ	315 নাম : ববিতা পামেগাম স্বামীৰ নাম: বিবেকানন্দ পামেগাম ঘৰ নং : 8৯ বয়স : 31 লিঙ্গ : মহিলা	HGC0313791 ফটো উপলব্ধ
316 নাম : চুমিৰানী পামেগাম পিতাৰ নাম: শশী পামেগাম ঘৰ নং : 49 বয়স : 24 লিঙ্গ : মহিলা	HGC1112598 ফটো উপলব্ধ	# 317 নাম : নান ছেত্ৰী স্বামীৰ নাম: দৰ্গা বাহাদুৰ ছেত্ৰী ঘৰ নং : 120 বয়স : 30 লিঙ্গ : মহিলা	HGC0147116 ফটো উপলব্ধ	318 নাম : ধনঞ্জয় দাস পিতাৰ নাম: নিৰঞ্জন দাস ঘৰ নং : 50 বয়স : 35 লিঙ্গ : পুৰুষ	NZZ0102145 ফটো উপলব্ধ
319 নাম : ছোৱালাল শৰ্মা পিতাৰ নাম: অমৰ চন্দ্ৰ শৰ্মা ঘৰ নং : ৫২ বয়স : 65 লিঙ্গ : পুৰুষ	HGC1436482 ফটো উপলব্ধ	320 নাম : সুশীলা শৰ্মা স্বামীৰ নাম: চোৱালাল শৰ্মা ঘৰ নং : ৫২ বয়স : 59 লিঙ্গ : মহিলা	HGC0007269 ফটো উপলব্ধ	321 নাম : অমিত শৰ্মা পিতাৰ নাম: চোৱালাল শৰ্মা ঘৰ নং : ৫২ বয়স : 36 লিঙ্গ : পুৰুষ	HGC0007271 ফটো উপলব্ধ
322 নাম : হিমা পুণ্ড শৰ্মা পিতাৰ নাম: চোৱালাল শৰ্মা ঘৰ নং : 51 বয়স : 34 লিঙ্গ : পুৰুষ	HGC0007272 ফটো উপলব্ধ	323 নাম : কবিতা শৰ্মা স্বামীৰ নাম: অমিত শৰ্মা ঘৰ নং : ৫২ বয়স : 34 লিঙ্গ : মহিলা	HGC3493806 ফটো উপলব্ধ	324 নাম : ৰিতু লাধানীয়া শৰ্মা স্বামীৰ নাম: হিমাংশু শৰ্মা ঘৰ নং : ৫২ বয়স : 32 লিঙ্গ : মহিলা	HGC3493798 ফটো উপলব্ধ
325 নাম : দময়ন্তী নৰহ স্বামীৰ নাম: নন্দেশ্বৰ নৰহ ঘৰ নং : ৫২ বয়স : 68 লিঙ্গ : মহিলা	HGC0007273 ফটো উপলব্ধ	326 নাম : শোভন নৰহ পিতাৰ নাম: নন্দেশ্বৰ নৰহ ঘৰ নং : ৫২ বয়স : 47 লিঙ্গ : পুৰুষ	HGC0007274 ফটো উপলব্ধ	327 নাম : ৰত্নেশ্বৰ নৰহ পিতাৰ নাম: নন্দেশ্বৰ নৰহ ঘৰ নং : ৫২ বয়স : 41 লিঙ্গ : পুৰুষ	HGC0007275 ফটো উপলব্ধ
328 নাম : প্ৰতিমা নৰহ পিতাৰ নাম: নন্দেশ্বৰ নৰহ ঘৰ নং : ৫২ বয়স : 39 লিঙ্গ : মহিলা	HGC2260528 ফটো উপলব্ধ	329 নাম : কৰবী নৰহ স্বামীৰ নাম: শোভন নৰহ ঘৰ নং : ৫২ বয়স : 34 লিঙ্গ : মহিলা	HGC2260517 ফটো উপলব্ধ	330 নাম : জুধীষ্ঠাৰ পায়েং পিতাৰ নাম: বিষ্ণু পায়েং ঘৰ নং : ৫২ বয়স : 25 লিঙ্গ : পুৰুষ	HGC0313544 ফটো উপলব্ধ



331 নাম : বিষ্ণু পায়েং পিতাৰ নাম: চেনীৰাম পায়েং ঘৰ নং : ৫২ক বয়স : 45 লিঙ্গ : পুৰুষ	HGC0007276 ফটো উপলব্ধ	332 নাম : গুন্ডা পায়েং স্বামীৰ নাম: বিষ্ণু পায়েং ঘৰ নং : ৫২ক বয়স : 42 লিঙ্গ : মহিলা	HGC0007277 ফটো উপলব্ধ	333 নাম : প্ৰদীপ পায়েং পিতাৰ নাম: গুনাৰাম পায়েং ঘৰ নং : ৫৩ বয়স : 59 লিঙ্গ : পুৰুষ	HGC0007280 ফটো উপলব্ধ
334 নাম : দেবয়ানী পায়েং স্বামীৰ নাম: প্ৰদীপ পায়েং ঘৰ নং : ৫৩ বয়স : 45 লিঙ্গ : মহিলা	HGC0007281 ফটো উপলব্ধ	335 নাম : কৌশিক পায়েং পিতাৰ নাম: প্ৰদীপ পায়েং ঘৰ নং : ৫৩ বয়স : 24 লিঙ্গ : পুৰুষ	HGC0617498 ফটো উপলব্ধ	336 নাম : গোমা পায়েং স্বামীৰ নাম: কৌশিক পায়েং ঘৰ নং : ৫৩ বয়স : 23 লিঙ্গ : মহিলা	HGC1504281 ফটো উপলব্ধ
337 নাম : হেমধৰ নৰহ পিতাৰ নাম: মৰেয়া নৰহ ঘৰ নং : ৫৪ বয়স : 73 লিঙ্গ : পুৰুষ	HGC0007282 ফটো উপলব্ধ	338 নাম : বাবুল নৰহ পিতাৰ নাম: হেমধৰ নৰহ ঘৰ নং : ৫৪ বয়স : 53 লিঙ্গ : পুৰুষ	HGC2260539 ফটো উপলব্ধ	339 নাম : কাবুল নৰহ পিতাৰ নাম: হেমধৰ নৰহ ঘৰ নং : ৫৪ বয়স : 48 লিঙ্গ : পুৰুষ	HGC0007283 ফটো উপলব্ধ
340 নাম : ৰঞ্জিতা নৰহ স্বামীৰ নাম: কাবুল নৰহ ঘৰ নং : ৫৪ বয়স : 46 লিঙ্গ : মহিলা	HGC0007284 ফটো উপলব্ধ	341 নাম : আনিয়া নৰহ স্বামীৰ নাম: বাবুল নৰহ ঘৰ নং : ৫৪ বয়স : 38 লিঙ্গ : মহিলা	HGC2260540 ফটো উপলব্ধ	342 নাম : বাদুল নৰহ পিতাৰ নাম: বাবুল নৰহ ঘৰ নং : 54 বয়স : 25 লিঙ্গ : পুৰুষ	HGC0543538 ফটো উপলব্ধ
343 নাম : মৈতাৰাম নৰহ পিতাৰ নাম: ধনেশ্বৰ নৰহ ঘৰ নং : ৫৪ক বয়স : 65 লিঙ্গ : পুৰুষ	HGC2260277 ফটো উপলব্ধ	344 নাম : প্ৰেমেশ্বৰী নৰহ স্বামীৰ নাম: মৈতাৰাম নৰহ ঘৰ নং : ৫৪ক বয়স : 57 লিঙ্গ : মহিলা	HGC2260266 ফটো উপলব্ধ	345 নাম : গঙ্গা বাহাদুৰ সোনাৰ পিতাৰ নাম: চন্দ্ৰ বাহাদুৰ সোনাৰ ঘৰ নং : ৫৪ক বয়স : 52 লিঙ্গ : পুৰুষ	HGC0156968 ফটো উপলব্ধ
346 নাম : জানকী সোনাৰ স্বামীৰ নাম: গঙ্গাবাহাদুৰ সোনাৰ ঘৰ নং : ৫৪ক বয়স : 50 লিঙ্গ : মহিলা	HGC0156976 ফটো উপলব্ধ	347 নাম : আনন্দ নৰহ পিতাৰ নাম: মৈতাৰাম নৰহ ঘৰ নং : ৫৪ক বয়স : 41 লিঙ্গ : পুৰুষ	HGC2260288 ফটো উপলব্ধ	348 নাম : সুৰজ সোনাৰ পিতাৰ নাম: গংগা বাহাদুৰ সোনাৰ ঘৰ নং : ৫৪ক বয়স : 41 লিঙ্গ : পুৰুষ	HGC0157297 ফটো উপলব্ধ
349 নাম : পদীনি নৰহ পিতাৰ নাম: মৈতাৰাম নৰহ ঘৰ নং : ৫৪ক বয়স : 39 লিঙ্গ : মহিলা	HGC2260200 ফটো উপলব্ধ	350 নাম : অঞ্জু নৰহ স্বামীৰ নাম: আনন্দ নৰহ ঘৰ নং : ৫৪ক বয়স : 37 লিঙ্গ : মহিলা	HGC2260211 ফটো উপলব্ধ	351 নাম : সীমা সোনাৰ স্বামীৰ নাম: সুৰজ সোনাৰ ঘৰ নং : ৫৪ক বয়স : 30 লিঙ্গ : মহিলা	HGC0157578 ফটো উপলব্ধ
352 নাম : দিপালী মিলি স্বামীৰ নাম: বুধেশ্বৰ মিলি ঘৰ নং : ৫৫ বয়স : 43 লিঙ্গ : মহিলা	HGC1436700 ফটো উপলব্ধ	353 নাম : বুদ্ধেশ্বৰ মিলি পিতাৰ নাম: ৰামচন্দ্ৰ মিলি ঘৰ নং : ৫৫ বয়স : 42 লিঙ্গ : পুৰুষ	HGC0007288 ফটো উপলব্ধ	354 নাম : মিনা মিলি নৰহ স্বামীৰ নাম: ভৰত নৰহ ঘৰ নং : 55 বয়স : 28 লিঙ্গ : মহিলা	HGC0142422 ফটো উপলব্ধ
E 355 নাম : অশ্বমণি মিলি স্বামীৰ নাম: ৰামেশ্বৰ মিলি ঘৰ নং : ৫৬ বয়স : 68 লিঙ্গ : মহিলা	HGC0007289 ফটো উপলব্ধ	356 নাম : জয় মিলি পিতাৰ নাম: ৰামেশ্বৰ মিলি ঘৰ নং : ৫৬ বয়স : 39 লিঙ্গ : পুৰুষ	HGC0007290 ফটো উপলব্ধ	357 নাম : অনিল মিলি পিতাৰ নাম: ৰামেশ্বৰ মিলি ঘৰ নং : ৫৬ বয়স : 37 লিঙ্গ : পুৰুষ	HGC0007291 ফটো উপলব্ধ
358 নাম : পূৰ্ণিমা মিলি স্বামীৰ নাম: জয় মিলি ঘৰ নং : ৫৬ বয়স : 35 লিঙ্গ : মহিলা	HGC1440057 ফটো উপলব্ধ	359 নাম : প্ৰণামী মিলি স্বামীৰ নাম: অনিল মিলি ঘৰ নং : ৫৬ বয়স : 31 লিঙ্গ : মহিলা	HGC0313205 ফটো উপলব্ধ	360 নাম : জ্যোতিশমা টায়ে পগাগ স্বামীৰ নাম: ৰক্তিম পগাগ ঘৰ নং : 56 বয়স : 23 লিঙ্গ : মহিলা	NZZ0001776 ফটো উপলব্ধ



361 নাম : মায়ী গুৰুং স্বামীৰ নাম : সুনী গুৰুং ঘৰ নং : 57 বয়স : 45 লিঙ্গ : মহিলা	NZZ0057752 ফটো উপলব্ধ	362 নাম : কাজিমিন মিলি পিতাৰ নাম : বামচন্দ্ৰ মিলি ঘৰ নং : 57 বয়স : 38 লিঙ্গ : পুৰুষ	NZZ0066761 ফটো উপলব্ধ	363 নাম : কাজিমিন মিলি অন্যান্য : বুদ্ধেশ্বৰ মিলি ঘৰ নং : 57 বয়স : 38 লিঙ্গ : পুৰুষ	NZZ0066787 ফটো উপলব্ধ
364 নাম : আৰতি গুৰুং পিতাৰ নাম : সুনী গুৰুং ঘৰ নং : 57 বয়স : 29 লিঙ্গ : মহিলা	NZZ0057778 ফটো উপলব্ধ	365 নাম : প্ৰীতি গুৰুং পিতাৰ নাম : সুনী গুৰুং ঘৰ নং : 57 বয়স : 26 লিঙ্গ : মহিলা	NZZ0057810 ফটো উপলব্ধ	366 নাম : গনেশ গুৰুং পিতাৰ নাম : সুনী গুৰুং ঘৰ নং : 57 বয়স : 22 লিঙ্গ : পুৰুষ	NZZ0057786 ফটো উপলব্ধ
367 নাম : টেক বাহাদুৰ ছেত্ৰী পিতাৰ নাম : জংগী বাহাদুৰ ছেত্ৰী ঘৰ নং : 58 বয়স : 49 লিঙ্গ : পুৰুষ	HGC1438808 ফটো উপলব্ধ	368 নাম : কমলা দেৱী স্বামীৰ নাম : টেক বাহাদুৰ ছেত্ৰী ঘৰ নং : 58 বয়স : 43 লিঙ্গ : মহিলা	HGC1438819 ফটো উপলব্ধ	369 নাম : অমিলন নৰহ পিতাৰ নাম : চেনীৰাম নৰহ ঘৰ নং : 53 বয়স : 53 লিঙ্গ : পুৰুষ	HGC0007292 ফটো উপলব্ধ
370 নাম : ঐচিৰি নৰহ স্বামীৰ নাম : মিলন নৰহ ঘৰ নং : ৫৯ বয়স : 48 লিঙ্গ : মহিলা	HGC0007293 ফটো উপলব্ধ	371 নাম : বেখামি নৰহ স্বামীৰ নাম : চেনীৰাম নৰহ ঘৰ নং : ৬০ বয়স : 73 লিঙ্গ : মহিলা	HGC1436802 ফটো উপলব্ধ	372 নাম : কামেশ্বৰী নৰহ স্বামীৰ নাম : লীলাকান্ত নৰহ ঘৰ নং : ৬০ বয়স : 37 লিঙ্গ : মহিলা	HGC1440080 ফটো উপলব্ধ
373 নাম : ধৰমসিং নৰহ পিতাৰ নাম : তুলিবৰ নৰহ ঘৰ নং : ৬১ বয়স : 68 লিঙ্গ : পুৰুষ	HGC0007298 ফটো উপলব্ধ	374 নাম : বীনা নৰহ স্বামীৰ নাম : ধৰমসিং নৰহ ঘৰ নং : ৬১ বয়স : 63 লিঙ্গ : মহিলা	HGC0007299 ফটো উপলব্ধ	375 নাম : প্ৰনব নৰহ পিতাৰ নাম : ধৰমসিং নৰহ ঘৰ নং : ৬১ বয়স : 33 লিঙ্গ : পুৰুষ	HGC2260722 ফটো উপলব্ধ
376 নাম : অৰ্চনা নৰহ স্বামীৰ নাম : প্ৰনব নৰহ ঘৰ নং : ৬১ বয়স : 32 লিঙ্গ : মহিলা	HGC2260733 ফটো উপলব্ধ	377 নাম : জীৱন নৰহ পিতাৰ নাম : ৰবিচন নৰহ ঘৰ নং : ৬২ বয়স : 68 লিঙ্গ : পুৰুষ	HGC0007300 ফটো উপলব্ধ	378 নাম : ৰংমতী নৰহ স্বামীৰ নাম : জীৱন নৰহ ঘৰ নং : ৬২ বয়স : 63 লিঙ্গ : মহিলা	HGC1436891 ফটো উপলব্ধ
379 নাম : আশীষ নৰহ পিতাৰ নাম : কলিমন নৰহ ঘৰ নং : ৬২খ বয়স : 25 লিঙ্গ : পুৰুষ	HGC0393348 ফটো উপলব্ধ	380 নাম : অনামিকা পায়েং স্বামীৰ নাম : আশীষ নৰহ ঘৰ নং : 62খ বয়স : 22 লিঙ্গ : মহিলা	NZZ0101527 ফটো উপলব্ধ	381 নাম : ফুলেশ্বৰ টায়ে পিতাৰ নাম : ৰামেশ্বৰ টায়ে ঘৰ নং : ৬২ক বয়স : 73 লিঙ্গ : পুৰুষ	HGC0007301 ফটো উপলব্ধ
382 নাম : কলিমন নৰহ পিতাৰ নাম : ধনেশ্বৰ নৰহ ঘৰ নং : ৬২খ বয়স : 55 লিঙ্গ : পুৰুষ	HGC0007303 ফটো উপলব্ধ	383 নাম : ডাক্তৰণী টায়ে স্বামীৰ নাম : ফুলেশ্বৰ টায়ে ঘৰ নং : ৬২ক বয়স : 53 লিঙ্গ : মহিলা	HGC0007302 ফটো উপলব্ধ	384 নাম : সাবিত্ৰী নৰহ স্বামীৰ নাম : কলিমন নৰহ ঘৰ নং : ৬২খ বয়স : 50 লিঙ্গ : মহিলা	HGC0007304 ফটো উপলব্ধ
385 নাম : বামুন নৰহ পিতাৰ নাম : কমিচন নৰহ ঘৰ নং : ৬৩ বয়স : 75 লিঙ্গ : পুৰুষ	HGC1436948 ফটো উপলব্ধ	386 নাম : শান্তি নৰহ স্বামীৰ নাম : বামুন নৰহ ঘৰ নং : ৬৩ বয়স : 65 লিঙ্গ : মহিলা	HGC0007305 ফটো উপলব্ধ	387 নাম : বাপুতী নৰহ পিতাৰ নাম : কমিচন নৰহ ঘৰ নং : ৬৩ বয়স : 54 লিঙ্গ : পুৰুষ	HGC1436960 ফটো উপলব্ধ
388 নাম : চাম্পীলি নৰহ স্বামীৰ নাম : বাপুতী নৰহ ঘৰ নং : ৬৩ বয়স : 49 লিঙ্গ : মহিলা	HGC0007306 ফটো উপলব্ধ	389 নাম : নুমলীয়া নৰহ পিতাৰ নাম : কমিচন নৰহ ঘৰ নং : ৬৩ বয়স : 46 লিঙ্গ : পুৰুষ	HGC1436982 ফটো উপলব্ধ	390 নাম : কৌচি নৰহ স্বামীৰ নাম : নুমলীয়া নৰহ ঘৰ নং : ৬৩ বয়স : 38 লিঙ্গ : মহিলা	HGC0007307 ফটো উপলব্ধ



391 নাম : চানু নৰহ পিতাৰ নাম: চানু নৰহ ঘৰ নং : ৬৩ বয়স : 36 লিঙ্গ : পুৰুষ	HGC2260595 ফটো উপলব্ধ	392 নাম : ৰাজু নৰহ পিতাৰ নাম: বামুন নৰহ ঘৰ নং : ৬৩ বয়স : 34 লিঙ্গ : পুৰুষ	HGC2260608 ফটো উপলব্ধ	393 নাম : মণিকা নৰহ স্বামীৰ নাম: ৰাজু নৰহ ঘৰ নং : ৬৩ বয়স : 31 লিঙ্গ : মহিলা	HGC0313411 ফটো উপলব্ধ
394 নাম : ভগীৰথ নৰহ পিতাৰ নাম: বাপুতী নৰহ ঘৰ নং : ৬৩ বয়স : 31 লিঙ্গ : পুৰুষ	HGC2260619 ফটো উপলব্ধ	395 নাম : অয়ং নৰহ স্বামীৰ নাম: দেবনাথ নৰহ ঘৰ নং : 63 বয়স : 26 লিঙ্গ : মহিলা	HGC3485901 ফটো উপলব্ধ	396 নাম : দেবনাথ নৰহ পিতাৰ নাম: বাপুটা নৰহ ঘৰ নং : 63 বয়স : 25 লিঙ্গ : পুৰুষ	HGC1414291 ফটো উপলব্ধ
397 নাম : ৰাজীব নৰহ পিতাৰ নাম: বাপুতি নৰহ ঘৰ নং : 63 বয়স : 21 লিঙ্গ : পুৰুষ	HGC3486313 ফটো উপলব্ধ	398 নাম : ৰিমতী পায়োং স্বামীৰ নাম: মিনেশ্বৰ পায়োং ঘৰ নং : ৬৪ বয়স : 57 লিঙ্গ : মহিলা	HGC1437021 ফটো উপলব্ধ	399 নাম : দময়ন্তী পায়োং স্বামীৰ নাম: চৰমা পায়োং ঘৰ নং : ৬৪ বয়স : 56 লিঙ্গ : মহিলা	HGC1437010 ফটো উপলব্ধ
400 নাম : চৰমা পায়োং পিতাৰ নাম: চেনাৰাম পায়োং ঘৰ নং : ৬৪ বয়স : 56 লিঙ্গ : পুৰুষ	HGC0007308 ফটো উপলব্ধ	401 নাম : অভিজিত পায়োং মাতৃৰ নাম: মিনেশ্বৰ পায়োং ঘৰ নং : ৬৪ বয়স : 33 লিঙ্গ : পুৰুষ	HGC1440182 ফটো উপলব্ধ	402 নাম : ৰিজুলী পায়োং স্বামীৰ নাম: সন্তোষ পায়োং ঘৰ নং : ৬৪ বয়স : 30 লিঙ্গ : মহিলা	HGC0393165 ফটো উপলব্ধ
403 নাম : নিৰপমা পায়োং স্বামীৰ নাম: অভিজিৎ পায়োং ঘৰ নং : 64 বয়স : 30 লিঙ্গ : মহিলা	HGC0314054 ফটো উপলব্ধ	404 নাম : সন্তোষ পায়োং পিতাৰ নাম: চৰমা পায়োং ঘৰ নং : ৬৪ বয়স : 26 লিঙ্গ : পুৰুষ	HGC0285841 ফটো উপলব্ধ	405 নাম : কেশ্বৰ পগাগ পিতাৰ নাম: ললিত পগাগ ঘৰ নং : ৬৫ বয়স : 50 লিঙ্গ : পুৰুষ	HGC0007309 ফটো উপলব্ধ
406 নাম : বিনোদ পগাগ পিতাৰ নাম: ললিত পগাগ ঘৰ নং : ৬৫ বয়স : 49 লিঙ্গ : পুৰুষ	HGC0007310 ফটো উপলব্ধ	407 নাম : বিনামতী পগাগ কাৰ্ডং স্বামীৰ নাম: বিনোদ পগাগ ঘৰ নং : ৬৫ বয়স : 45 লিঙ্গ : মহিলা	HGC1437076 ফটো উপলব্ধ	408 নাম : ৰীতা পগাগ স্বামীৰ নাম: কেশ্বৰ পগাগ ঘৰ নং : ৬৫ বয়স : 40 লিঙ্গ : মহিলা	HGC0007311 ফটো উপলব্ধ
409 নাম : ৰিমজিম পগাগ পিতাৰ নাম: বিনোদ পগাগ ঘৰ নং : 65 বয়স : 25 লিঙ্গ : মহিলা	HGC0313841 ফটো উপলব্ধ	# 410 নাম : ৰক্তিম পগাগ পিতাৰ নাম: কেশ্বৰ পগাগ ঘৰ নং : 56 বয়স : 24 লিঙ্গ : পুৰুষ	HGC0588723 ফটো উপলব্ধ	411 নাম : ৰমেশ পগাগ পিতাৰ নাম: বিনোদ পগাগ ঘৰ নং : 65 বয়স : 20 লিঙ্গ : পুৰুষ	NZZ0115790 ফটো উপলব্ধ
412 নাম : কৰুণা নৰহ স্বামীৰ নাম: নৰেন্দ্ৰ নৰহ ঘৰ নং : 65ক বয়স : 34 লিঙ্গ : মহিলা	HGC0314104 ফটো উপলব্ধ	413 নাম : সুৰেন নৰহ পিতাৰ নাম: ধনেশ্বৰ নৰহ ঘৰ নং : ৬৫ক বয়স : 63 লিঙ্গ : পুৰুষ	HGC0556480 ফটো উপলব্ধ	414 নাম : দুৰ্লেখী নৰহ স্বামীৰ নাম: সুৰেন নৰহ ঘৰ নং : ৬৫ক বয়স : 61 লিঙ্গ : মহিলা	HGC0556498 ফটো উপলব্ধ
415 নাম : মহেন্দ্ৰ নৰহ পিতাৰ নাম: সুৰেন নৰহ ঘৰ নং : ৬৫ক বয়স : 36 লিঙ্গ : পুৰুষ	HGC1437101 ফটো উপলব্ধ	416 নাম : ৰেশমা নৰহ স্বামীৰ নাম: মহেন্দ্ৰ নৰহ ঘৰ নং : ৬৫ক বয়স : 32 লিঙ্গ : মহিলা	HGC2260379 ফটো উপলব্ধ	417 নাম : নৰেন্দ্ৰ নৰহ পিতাৰ নাম: সুৰেন নৰহ ঘৰ নং : ৬৫ক বয়স : 32 লিঙ্গ : পুৰুষ	HGC2260380 ফটো উপলব্ধ
418 নাম : ডাইভৰ সিং টায়ে পিতাৰ নাম: ৰামেশ্বৰ টায়ে ঘৰ নং : ৬৬ বয়স : 59 লিঙ্গ : পুৰুষ	HGC0007316 ফটো উপলব্ধ	419 নাম : বিলাছন টায়ে পিতাৰ নাম: ৰামেশ্বৰ টায়ে ঘৰ নং : ৬৬ বয়স : 53 লিঙ্গ : পুৰুষ	HGC1437134 ফটো উপলব্ধ	420 নাম : সবিতা টায়ে স্বামীৰ নাম: বিলাছন টায়ে ঘৰ নং : ৬৬ বয়স : 48 লিঙ্গ : মহিলা	HGC1437145 ফটো উপলব্ধ



421 নাম : কুঞ্জলী টায়ে স্বামীৰ নাম: ড্ৰাইভাৰ সিং টায়ে ঘৰ নং : ৬৬ বয়স : 41 লিঙ্গ : মহিলা	HGC2260686 ফটো উপলব্ধ	422 নাম : চামেলী টায়ে পিতাৰ নাম: বিলাচন টায়ে ঘৰ নং : 66 বয়স : 28 লিঙ্গ : মহিলা	HGC0142083 ফটো উপলব্ধ	423 নাম : জোন তায়ে পিতাৰ নাম: বিলাচন তায়ে ঘৰ নং : ৬৬ বয়স : 21 লিঙ্গ : পুৰুষ	HGC3452174 ফটো উপলব্ধ
424 নাম : লোকেশ্বৰ মিলি পিতাৰ নাম: মুচাই মিলি ঘৰ নং : ৬৮ বয়স : 58 লিঙ্গ : পুৰুষ	HGC1437167 ফটো উপলব্ধ	425 নাম : লক্ষীশ্বৰী মিলি স্বামীৰ নাম: লোকেশ্বৰ মিলি ঘৰ নং : ৬৮ বয়স : 53 লিঙ্গ : মহিলা	HGC1437178 ফটো উপলব্ধ	426 নাম : গংগাই মিলি পিতাৰ নাম: মুচাই মিলি ঘৰ নং : ৬৯ বয়স : 63 লিঙ্গ : পুৰুষ	HGC0007317 ফটো উপলব্ধ
427 নাম : ধেনুধৰ মিলি পিতাৰ নাম: মুচাই মিলি ঘৰ নং : ৬৯ বয়স : 56 লিঙ্গ : পুৰুষ	HGC1437189 ফটো উপলব্ধ	428 নাম : কল্পনা মিলি স্বামীৰ নাম: গংগাই মিলি ঘৰ নং : ৬৯ বয়স : 53 লিঙ্গ : মহিলা	HGC0007319 ফটো উপলব্ধ	429 নাম : মাধৱী মিলি স্বামীৰ নাম: ধেনুধৰ মিলি ঘৰ নং : ৬৯ বয়স : 53 লিঙ্গ : মহিলা	HGC0007318 ফটো উপলব্ধ
430 নাম : অনিল মিলি পিতাৰ নাম: মুচাই মিলি ঘৰ নং : ৬৯ বয়স : 42 লিঙ্গ : পুৰুষ	HGC0007320 ফটো উপলব্ধ	431 নাম : অঞ্জনা মিলি স্বামীৰ নাম: অনিল মিলি ঘৰ নং : 69 বয়স : 38 লিঙ্গ : মহিলা	NZZ0041525 ফটো উপলব্ধ	432 নাম : অদিত্য মিলি পিতাৰ নাম: ধেনুধৰ মিলি ঘৰ নং : ৬৯ বয়স : 35 লিঙ্গ : পুৰুষ	HGC2260437 ফটো উপলব্ধ
433 নাম : ৰমেশ মিলি পিতাৰ নাম: ধেনুধৰ মিলি ঘৰ নং : ৬৯ বয়স : 31 লিঙ্গ : পুৰুষ	HGC0321968 ফটো উপলব্ধ	434 নাম : পদমি মিলি স্বামীৰ নাম: অদিত্য মিলি ঘৰ নং : ৬৯ বয়স : 27 লিঙ্গ : মহিলা	HGC0313171 ফটো উপলব্ধ	435 নাম : মিনালি দলে স্বামীৰ নাম: ৰমেশ মিলি ঘৰ নং : 69 বয়স : 27 লিঙ্গ : মহিলা	NZZ0083642 ফটো উপলব্ধ
436 নাম : গৌৰ মিলি পিতাৰ নাম: গংগাই মিলি ঘৰ নং : ৬৯ বয়স : 26 লিঙ্গ : পুৰুষ	HGC0285734 ফটো উপলব্ধ	437 নাম : ৰোহন মিলি পিতাৰ নাম: কুমাৰ মিলি ঘৰ নং : 69ক বয়স : 20 লিঙ্গ : পুৰুষ	NZZ0082016 ফটো উপলব্ধ	438 নাম : অবিলাশ মিলি পিতাৰ নাম: কুমাৰ মিলি ঘৰ নং : ৬৯ক বয়স : 26 লিঙ্গ : পুৰুষ	HGC3452190 ফটো উপলব্ধ
439 নাম : কুমাৰ মিলি পিতাৰ নাম: মুচাই মিলি ঘৰ নং : ৬৯ক বয়স : 63 লিঙ্গ : পুৰুষ	HGC0007322 ফটো উপলব্ধ	440 নাম : আইমনি মিলি স্বামীৰ নাম: কুমাৰ মিলি ঘৰ নং : ৬৯ক বয়স : 38 লিঙ্গ : মহিলা	HGC0007323 ফটো উপলব্ধ	441 নাম : মনভোলা পায়েং পিতাৰ নাম: অনিৰাম পায়েং ঘৰ নং : ৭০ বয়স : 58 লিঙ্গ : পুৰুষ	HGC0007324 ফটো উপলব্ধ
442 নাম : গোলাপী পায়েং স্বামীৰ নাম: মনভোলা পায়েং ঘৰ নং : ৭০ বয়স : 50 লিঙ্গ : মহিলা	HGC0007325 ফটো উপলব্ধ	443 নাম : বিজুলী পায়েং স্বামীৰ নাম: সঞ্জীত পায়েং ঘৰ নং : 70 বয়স : 27 লিঙ্গ : মহিলা	HGC3491909 ফটো উপলব্ধ	444 নাম : সঞ্জীত পায়েং পিতাৰ নাম: মনভোলা পায়েং ঘৰ নং : ৭০ বয়স : 26 লিঙ্গ : পুৰুষ	HGC0286062 ফটো উপলব্ধ
445 নাম : বিজুলী পায়েং স্বামীৰ নাম: সঞ্জীত পায়েং ঘৰ নং : 70 বয়স : 26 লিঙ্গ : মহিলা	NZZ0040360 ফটো উপলব্ধ	446 নাম : বলদেৱ পায়েং পিতাৰ নাম: লক্ষেশ্বৰ পায়েং ঘৰ নং : ৭১ বয়স : 51 লিঙ্গ : পুৰুষ	HGC0007326 ফটো উপলব্ধ	447 নাম : মঞ্জু মণ্ডল স্বামীৰ নাম: তপন মণ্ডল ঘৰ নং : 71 বয়স : 36 লিঙ্গ : মহিলা	HGC0141614 ফটো উপলব্ধ
448 নাম : মিনতি পাতিৰি পায়েং স্বামীৰ নাম: বলদেৱ পায়েং ঘৰ নং : ৭১ বয়স : 35 লিঙ্গ : মহিলা	HGC1439992 ফটো উপলব্ধ	449 নাম : কাব্যজ্যোতি পায়েং পিতাৰ নাম: বলদেৱ পায়েং ঘৰ নং : 71 বয়স : 19 লিঙ্গ : পুৰুষ	NZZ0088385 ফটো উপলব্ধ	450 নাম : ভাস্কৰ পায়েং পিতাৰ নাম: লিলামন পায়েং ঘৰ নং : 71 ক বয়স : 26 লিঙ্গ : পুৰুষ	HGC0504993 ফটো উপলব্ধ



451 নাম : তৰা পায়ৈ স্বামীৰ নাম : পঞ্চানন পায়ৈ ঘৰ নং : 71গ বয়স : 24 লিঙ্গ : মহিলা	NZZ0083865 ফটো উপলব্ধ	452 নাম : ৰাজা পায়ৈ পিতাৰ নাম : জিতেন্দ্ৰ পায়ৈ ঘৰ নং : 71ক বয়স : 24 লিঙ্গ : পুৰুষ	HGC3492477 ফটো উপলব্ধ	453 নাম : সংগীতা পায়ৈ পিতাৰ নাম : লিলামন পায়ৈ ঘৰ নং : ৭১ক বয়স : 24 লিঙ্গ : মহিলা	HGC1504224 ফটো উপলব্ধ
454 নাম : বিশেশ্বৰ পায়ৈ পিতাৰ নাম : মোলাই পায়ৈ ঘৰ নং : ৭১খ বয়স : 73 লিঙ্গ : পুৰুষ	HGC1437316 ফটো উপলব্ধ	455 নাম : বিজয় পায়ৈ পিতাৰ নাম : মোলাই পায়ৈ ঘৰ নং : ৭১খ বয়স : 66 লিঙ্গ : পুৰুষ	HGC0007334 ফটো উপলব্ধ	456 নাম : তামৈ পায়ৈ পিতাৰ নাম : মোলান পায়ৈ ঘৰ নং : ৭১ঘ বয়স : 63 লিঙ্গ : পুৰুষ	HGC0007341 ফটো উপলব্ধ
457 নাম : কামেশ্বৰী পায়ৈ স্বামীৰ নাম : বিজয় পায়ৈ ঘৰ নং : ৭১খ বয়স : 60 লিঙ্গ : মহিলা	HGC0007335 ফটো উপলব্ধ	458 নাম : ধনেশ্বৰ পায়ৈ পিতাৰ নাম : সোনাৰাম পায়ৈ ঘৰ নং : ৭১গ বয়স : 56 লিঙ্গ : পুৰুষ	HGC1437441 ফটো উপলব্ধ	459 নাম : ৰেৱতী পায়ৈ স্বামীৰ নাম : তামৈ পায়ৈ ঘৰ নং : ৭১ঘ বয়স : 56 লিঙ্গ : মহিলা	HGC0007342 ফটো উপলব্ধ
E 460 নাম : বানী পায়ৈ স্বামীৰ নাম : ধনেশ্বৰ পায়ৈ ঘৰ নং : ৭১খ বয়স : 55 লিঙ্গ : মহিলা	HGC0007340 ফটো উপলব্ধ	461 নাম : তপন মণ্ডল পিতাৰ নাম : দীনবন্ধু মণ্ডল ঘৰ নং : ৭১ঙ বয়স : 48 লিঙ্গ : পুৰুষ	HGC2260255 ফটো উপলব্ধ	462 নাম : লিলামন পায়ৈ পিতাৰ নাম : বিশেশ্বৰ পায়ৈ ঘৰ নং : ৭১ক বয়স : 46 লিঙ্গ : পুৰুষ	HGC0007329 ফটো উপলব্ধ
463 নাম : জিতেন্দ্ৰ পায়ৈ পিতাৰ নাম : বিশেশ্বৰ পায়ৈ ঘৰ নং : ৭১ক বয়স : 43 লিঙ্গ : পুৰুষ	HGC0007331 ফটো উপলব্ধ	464 নাম : ছিলা নৰহ পায়ৈ স্বামীৰ নাম : লিলামন পায়ৈ ঘৰ নং : ৭১ক বয়স : 43 লিঙ্গ : মহিলা	HGC0007330 ফটো উপলব্ধ	465 নাম : চুইট পায়ৈ পিতাৰ নাম : বিজয় পায়ৈ ঘৰ নং : ৭১খ বয়স : 42 লিঙ্গ : পুৰুষ	HGC1437407 ফটো উপলব্ধ
466 নাম : তাৰাৱতী পায়ৈ স্বামীৰ নাম : জিতেন্দ্ৰ পায়ৈ ঘৰ নং : ৭১ক বয়স : 40 লিঙ্গ : মহিলা	HGC0007332 ফটো উপলব্ধ	467 নাম : অনিতা পায়ৈ স্বামীৰ নাম : চুইট পায়ৈ ঘৰ নং : ৭১খ বয়স : 39 লিঙ্গ : মহিলা	HGC0007338 ফটো উপলব্ধ	468 নাম : কঞ্জ পায়ৈ পিতাৰ নাম : তামৈ পায়ৈ ঘৰ নং : ৭১ঘ বয়স : 37 লিঙ্গ : পুৰুষ	HGC0007343 ফটো উপলব্ধ
469 নাম : ৰাম চন্দ্ৰ পায়ৈ পিতাৰ নাম : বিশেশ্বৰ পায়ৈ ঘৰ নং : ৭১ক বয়স : 36 লিঙ্গ : পুৰুষ	HGC0007333 ফটো উপলব্ধ	470 নাম : মামনি পায়ৈ স্বামীৰ নাম : ৰাম চন্দ্ৰ পায়ৈ ঘৰ নং : ৭১ক বয়স : 35 লিঙ্গ : মহিলা	HGC1440068 ফটো উপলব্ধ	471 নাম : পঞ্চানন পায়ৈ পিতাৰ নাম : ধনেশ্বৰ পায়ৈ ঘৰ নং : ৭১গ বয়স : 30 লিঙ্গ : পুৰুষ	HGC0183756 ফটো উপলব্ধ
472 নাম : চনেশ্বৰ পায়ৈ পিতাৰ নাম : গুনাৰাম পায়ৈ ঘৰ নং : ৭১ বয়স : 41 লিঙ্গ : পুৰুষ	HGC0007345 ফটো উপলব্ধ	473 নাম : ইসিাতা পায়ৈ স্বামীৰ নাম : চনেশ্বৰ পায়ৈ ঘৰ নং : ৭২ বয়স : 37 লিঙ্গ : মহিলা	HGC0007346 ফটো উপলব্ধ	474 নাম : শিৰজিৎ পায়ৈ পিতাৰ নাম : চনেশ্বৰ পায়ৈ ঘৰ নং : 72 বয়স : 23 লিঙ্গ : পুৰুষ	HGC3495108 ফটো উপলব্ধ
475 নাম : পিংকী পায়ৈ পিতাৰ নাম : লালিত পায়ৈ ঘৰ নং : 72 বয়স : 20 লিঙ্গ : মহিলা	NZZ0040063 ফটো উপলব্ধ	476 নাম : লীলামায়া থাপা স্বামীৰ নাম : বিৰুৰাহাদুৰ থাপা ঘৰ নং : 72ক বয়স : 48 লিঙ্গ : মহিলা	HGC0010256 ফটো উপলব্ধ	477 নাম : কৃষ্ণ বাহাদুৰ থাপা পিতাৰ নাম : বিৰুৰাহাদুৰ থাপা ঘৰ নং : ৭২ক বয়স : 39 লিঙ্গ : পুৰুষ	HGC0324525 ফটো উপলব্ধ
478 নাম : লতেশ্বৰী পায়ৈ স্বামীৰ নাম : সিদ্ধেশ্বৰ পায়ৈ ঘৰ নং : ৭৩ বয়স : 68 লিঙ্গ : মহিলা	HGC0007348 ফটো উপলব্ধ	479 নাম : জয়ন্তী নৰহ স্বামীৰ নাম : লক্ষীৰাম নৰহ ঘৰ নং : ৭৩ বয়স : 42 লিঙ্গ : মহিলা	HGC0007352 ফটো উপলব্ধ	480 নাম : মানিক পায়ৈ পিতাৰ নাম : সিদ্ধেশ্বৰ পায়ৈ ঘৰ নং : ৭৩ বয়স : 36 লিঙ্গ : পুৰুষ	HGC0007353 ফটো উপলব্ধ



481 নাম : হিমালী পায়ং স্বামীৰ নাম : মানিক পায়ং ঘৰ নং : ৭৩ বয়স : 34 লিঙ্গ : মহিলা	HGC1440079 ফটো উপলব্ধ	482 নাম : অঞ্জন নৰহ পিতাৰ নাম : লক্ষীৰাম নৰহ ঘৰ নং : 73 বয়স : 30 লিঙ্গ : পুৰুষ	HGC0144170 ফটো উপলব্ধ	483 নাম : মাধৱী নৰহ স্বামীৰ নাম : অঞ্জন নৰহ ঘৰ নং : 73 বয়স : 28 লিঙ্গ : মহিলা	HGC0507004 ফটো উপলব্ধ
484 নাম : বিশ্ৰুজিৎ নৰহ পিতাৰ নাম : লক্ষীৰাম নৰহ ঘৰ নং : 73 বয়স : 26 লিঙ্গ : পুৰুষ	HGC0393272 ফটো উপলব্ধ	485 নাম : নেহা নৰহ স্বামীৰ নাম : বিশ্ৰুজিত নৰহ ঘৰ নং : 73 বয়স : 21 লিঙ্গ : মহিলা	HGC3487204 ফটো উপলব্ধ	486 নাম : ললিত নৰহ পিতাৰ নাম : ধনেশ্বৰ নৰহ ঘৰ নং : ৭৪ বয়স : 43 লিঙ্গ : পুৰুষ	HGC0007354 ফটো উপলব্ধ
487 নাম : গোবিন্দ নৰহ পিতাৰ নাম : ধনেশ্বৰ নৰহ ঘৰ নং : ৭৪ বয়স : 41 লিঙ্গ : পুৰুষ	HGC0007355 ফটো উপলব্ধ	488 নাম : মীন নৰহ স্বামীৰ নাম : ললিত নৰহ ঘৰ নং : ৭৪ বয়স : 41 লিঙ্গ : মহিলা	HGC0186767 ফটো উপলব্ধ	489 নাম : আলাইশ্ৰী নৰহ স্বামীৰ নাম : গোবিন্দ নৰহ ঘৰ নং : 74 বয়স : 41 লিঙ্গ : মহিলা	HGC0559294 ফটো উপলব্ধ
490 নাম : ভাৰত নৰহ পিতাৰ নাম : ললিত নৰহ ঘৰ নং : ৭৪ বয়স : 27 লিঙ্গ : পুৰুষ	HGC0285700 ফটো উপলব্ধ	491 নাম : মণিকা নৰহ পিতাৰ নাম : গোবিন্দ নৰহ ঘৰ নং : 74 বয়স : 20 লিঙ্গ : মহিলা	NZZ0027037 ফটো উপলব্ধ	492 নাম : সঞ্জনা পগাগ স্বামীৰ নাম : আশীষ নৰহ ঘৰ নং : 74 ক বয়স : 26 লিঙ্গ : মহিলা	NZZ0109504 ফটো উপলব্ধ
493 নাম : ইন্দ্ৰেশ্বৰ নৰহ পিতাৰ নাম : ধনেশ্বৰ নৰহ ঘৰ নং : ৭৪ক বয়স : 46 লিঙ্গ : পুৰুষ	HGC1368539 ফটো উপলব্ধ	494 নাম : আশীষ নৰহ পিতাৰ নাম : ইন্দ্ৰেশ্বৰ নৰহ ঘৰ নং : ৭৪ক বয়স : 26 লিঙ্গ : পুৰুষ	HGC0393181 ফটো উপলব্ধ	495 নাম : প্ৰিয়ঙ্কা নৰহ পিতাৰ নাম : ইন্দ্ৰেশ্বৰ নৰহ ঘৰ নং : ৭৪ক বয়স : 22 লিঙ্গ : মহিলা	HGC3452091 ফটো উপলব্ধ
496 নাম : সৰস্বতী নৰহ স্বামীৰ নাম : ইন্দ্ৰেশ্বৰ নৰহ ঘৰ নং : ৭৪ক বয়স : 41 লিঙ্গ : মহিলা	HGC1437667 ফটো উপলব্ধ	497 নাম : গুনাধৰ পগাগ পিতাৰ নাম : ঘাচিৰাম পগাগ ঘৰ নং : ৭৫ বয়স : 50 লিঙ্গ : পুৰুষ	HGC1437678 ফটো উপলব্ধ	498 নাম : ফুলন্তী পগাগ স্বামীৰ নাম : গুনাধৰ পগাগ ঘৰ নং : ৭৫ বয়স : 41 লিঙ্গ : মহিলা	HGC0007357 ফটো উপলব্ধ
499 নাম : পদ্মাৱতী কাৰ্দ্ং পগাগ স্বামীৰ নাম : অমূল্য পগাগ ঘৰ নং : ৭৫ বয়স : 29 লিঙ্গ : মহিলা	HGC3493897 ফটো উপলব্ধ	500 নাম : পদ্মাৱতী কাৰ্দ্ং পগাগ স্বামীৰ নাম : অমূল্য পগাগ ঘৰ নং : ৭৫ বয়স : 29 লিঙ্গ : মহিলা	HGC3496031 ফটো উপলব্ধ	501 নাম : অমূল্য পগাগ পিতাৰ নাম : গুনাধৰ পগাগ ঘৰ নং : ৭৫ বয়স : 28 লিঙ্গ : পুৰুষ	HGC0313262 ফটো উপলব্ধ
502 নাম : দেৱানন্দ পায়ং পিতাৰ নাম : জগত পায়ং ঘৰ নং : ৭৭ বয়স : 46 লিঙ্গ : পুৰুষ	HGC1437747 ফটো উপলব্ধ	503 নাম : ললিতা পায়ং স্বামীৰ নাম : দেৱানন্দ পায়ং ঘৰ নং : ৭৭ বয়স : 40 লিঙ্গ : মহিলা	HGC1439970 ফটো উপলব্ধ	504 নাম : সাৱিত্ৰী পায়ং পিতাৰ নাম : ধীৰেন পায়ং ঘৰ নং : ৭৭ বয়স : 37 লিঙ্গ : মহিলা	HGC0007360 ফটো উপলব্ধ
505 নাম : লিলাৱতী পায়ং স্বামীৰ নাম : ধীৰেন পায়ং ঘৰ নং : ৭৮ বয়স : 73 লিঙ্গ : মহিলা	HGC0007361 ফটো উপলব্ধ	506 নাম : লোহিত পায়ং পিতাৰ নাম : ধীৰেন পায়ং ঘৰ নং : ৭৮ বয়স : 43 লিঙ্গ : পুৰুষ	HGC0007362 ফটো উপলব্ধ	507 নাম : পৰেশ পায়ং পিতাৰ নাম : ধীৰেন পায়ং ঘৰ নং : ৭৮ বয়স : 40 লিঙ্গ : পুৰুষ	HGC0007363 ফটো উপলব্ধ
508 নাম : দেবেশ্বৰী পায়ং স্বামীৰ নাম : লোহিত পায়ং ঘৰ নং : ৭৮ বয়স : 38 লিঙ্গ : মহিলা	HGC0007364 ফটো উপলব্ধ	509 নাম : ৰিম্পী পায়ং পিতাৰ নাম : লোহিত পায়ং ঘৰ নং : 78 বয়স : 22 লিঙ্গ : মহিলা	HGC1403385 ফটো উপলব্ধ	510 নাম : লিলিমাই পায়ং স্বামীৰ নাম : দীৰেন পায়ং ঘৰ নং : ৭৯ বয়স : 58 লিঙ্গ : মহিলা	HGC0007365 ফটো উপলব্ধ



511 নাম : মাঠৰাম মিলি পিতাৰ নাম: আৰিৰাম মিলি ঘৰ নং : ৭৯ বয়স : 53 লিঙ্গ : পুৰুষ	HGC0007366 ফটো উপলব্ধ	512 নাম : লতা মিলি স্বামীৰ নাম: মাঠৰাম মিলি ঘৰ নং : ৭৯ বয়স : 48 লিঙ্গ : মহিলা	HGC0007367 ফটো উপলব্ধ	513 নাম : জেগেশ্বৰ পয়েন্স পিতাৰ নাম: দিনেশ্বৰ পয়েন্স ঘৰ নং : ৭৯ বয়স : 30 লিঙ্গ : পুৰুষ	HGC0313254 ফটো উপলব্ধ
514 নাম : নিৰুমাই পায়েং পিতাৰ নাম: দিনেশ্বৰ পায়েং ঘৰ নং : ৭৯ বয়স : 30 লিঙ্গ : মহিলা	HGC0313213 ফটো উপলব্ধ	515 নাম : বাহুল মিলি পিতাৰ নাম: মাঠৰাম মিলি ঘৰ নং : 79 বয়স : 23 লিঙ্গ : পুৰুষ	HGC0594945 ফটো উপলব্ধ	516 নাম : অনামিকা মিলি পিতাৰ নাম: মাঠৰাম মিলি ঘৰ নং : 79 বয়স : 20 লিঙ্গ : মহিলা	NZZ0040725 ফটো উপলব্ধ
517 নাম : ভৱানী পায়েং পিতাৰ নাম: দেবেশ্বৰ পায়েং ঘৰ নং : ৮১ বয়স : 61 লিঙ্গ : পুৰুষ	HGC0007368 ফটো উপলব্ধ	518 নাম : বিনু পায়েং স্বামীৰ নাম: ভৱানী পায়েং ঘৰ নং : ৮১ বয়স : 55 লিঙ্গ : মহিলা	HGC0007370 ফটো উপলব্ধ	519 নাম : অনন্ত পায়েং পিতাৰ নাম: ভৱানী পায়েং ঘৰ নং : ৮১ বয়স : 36 লিঙ্গ : পুৰুষ	HGC1440024 ফটো উপলব্ধ
520 নাম : বিনা পামেগাম পিতাৰ নাম: ভোগেশ্বৰ পামেগাম ঘৰ নং : ৮২ বয়স : 46 লিঙ্গ : মহিলা	HGC0007372 ফটো উপলব্ধ	521 নাম : জয়া শৰ্মা মাতৃৰ নাম: বীনাশ্ৰী শৰ্মা ঘৰ নং : ৮২ বয়স : 32 লিঙ্গ : মহিলা	HGC1439878 ফটো উপলব্ধ	522 নাম : ৰঞ্জিত পগাগ পিতাৰ নাম: কমিশ্বন পগাগ ঘৰ নং : ৮৩ বয়স : 45 লিঙ্গ : পুৰুষ	HGC0007374 ফটো উপলব্ধ
523 নাম : তিলক পগাগ পিতাৰ নাম: কমিশ্বন পগাগ ঘৰ নং : ৮৩ বয়স : 42 লিঙ্গ : পুৰুষ	HGC0007375 ফটো উপলব্ধ	524 নাম : অনিমা পগাগ পিতাৰ নাম: কমিচন পগাগ ঘৰ নং : 83 বয়স : 40 লিঙ্গ : মহিলা	HGC0142281 ফটো উপলব্ধ	525 নাম : বীনা পগাগ স্বামীৰ নাম: তিলক পগাগ ঘৰ নং : 83 বয়স : 40 লিঙ্গ : মহিলা	HGC0142323 ফটো উপলব্ধ
526 নাম : ৰিজ পগাগ স্বামীৰ নাম: ৰঞ্জিত পগাগ ঘৰ নং : ৮৩ বয়স : 38 লিঙ্গ : মহিলা	HGC0007376 ফটো উপলব্ধ	527 নাম : বিমলা কাৰ্ডং পিতাৰ নাম: তুলাৰাম কাৰ্ডং ঘৰ নং : ৮৪ বয়স : 60 লিঙ্গ : পুৰুষ	HGC0007378 ফটো উপলব্ধ	528 নাম : বৈজয়ন্তী কাৰ্ডং স্বামীৰ নাম: বিমলা কাৰ্ডং ঘৰ নং : ৮৪ বয়স : 50 লিঙ্গ : মহিলা	HGC0007379 ফটো উপলব্ধ
529 নাম : প্ৰবাস্ত কাৰ্ডং পিতাৰ নাম: বিমলা কাৰ্ডং ঘৰ নং : ৮৪ বয়স : 33 লিঙ্গ : পুৰুষ	HGC1439867 ফটো উপলব্ধ	530 নাম : প্ৰদীপ কাৰ্ডং পিতাৰ নাম: বিমলা কাৰ্ডং ঘৰ নং : ৮৪ বয়স : 29 লিঙ্গ : পুৰুষ	HGC0287581 ফটো উপলব্ধ	S2 531 নাম : মৌচমী কাৰ্ডং পিতাৰ নাম: বিমলা কাৰ্ডং ঘৰ নং : ৮৪ বয়স : 28 লিঙ্গ : মহিলা	HGC0286294 ফটো উপলব্ধ
532 নাম : অনিকা কাৰ্ডং স্বামীৰ নাম: প্ৰদীপ কাৰ্ডং ঘৰ নং : ৮৪ বয়স : 27 লিঙ্গ : মহিলা	HGC0503268 ফটো উপলব্ধ	533 নাম : মাইন কাৰ্ডং স্বামীৰ নাম: প্ৰবাস্ত কাৰ্ডং ঘৰ নং : 84 বয়স : 27 লিঙ্গ : মহিলা	HGC1305606 ফটো উপলব্ধ	534 নাম : দেৱৰাম কাৰ্ডং পিতাৰ নাম: তুলাৰাম কাৰ্ডং ঘৰ নং : ৮৫ বয়স : 65 লিঙ্গ : পুৰুষ	HGC0007380 ফটো উপলব্ধ
535 নাম : ভাৰতী কাৰ্ডং পিতাৰ নাম: দেৱৰাম কাৰ্ডং ঘৰ নং : ৮৫ বয়স : 41 লিঙ্গ : মহিলা	HGC0007381 ফটো উপলব্ধ	536 নাম : চামেলী নৰহ স্বামীৰ নাম: নিৰোদ নৰহ ঘৰ নং : ৮৬ বয়স : 42 লিঙ্গ : মহিলা	HGC0007382 ফটো উপলব্ধ	537 নাম : নিশা নৰহ স্বামীৰ নাম: প্ৰভাত নৰহ ঘৰ নং : 86 বয়স : 24 লিঙ্গ : মহিলা	HGC1142538 ফটো উপলব্ধ
538 নাম : নীলকান্ত নৰহ পিতাৰ নাম: কনেশ্বৰ নৰহ ঘৰ নং : ৮৭ বয়স : 60 লিঙ্গ : পুৰুষ	HGC0007383 ফটো উপলব্ধ	539 নাম : নীতা নৰহ স্বামীৰ নাম: নীলকান্ত নৰহ ঘৰ নং : ৮৭ বয়স : 56 লিঙ্গ : মহিলা	HGC0007384 ফটো উপলব্ধ	540 নাম : নবনীতা পায়েং স্বামীৰ নাম: কুঞ্জ পায়েং ঘৰ নং : ৮৭ বয়স : 36 লিঙ্গ : মহিলা	HGC1439856 ফটো উপলব্ধ



541 নাম : জানকী নৰহ স্বামীৰ নাম: মোহন নৰহ ঘৰ নং : ৮৮ বয়স : 56 লিঙ্গ : মহিলা	HGC0007386 ফটো উপলব্ধ	542 নাম : বাঞ্চী কাৰ্ডং স্বামীৰ নাম: গুনাৰাম কাৰ্ডং ঘৰ নং : ৮৮ বয়স : 54 লিঙ্গ : মহিলা	HGC0007387 ফটো উপলব্ধ	543 নাম : প্রশান্ত কাৰ্ডং পিতাৰ নাম: গুনাৰাম কাৰ্ডং ঘৰ নং : ৮৮ বয়স : 35 লিঙ্গ : পুৰুষ	HGC0202366 ফটো উপলব্ধ
544 নাম : দীপা নৰহ পিতাৰ নাম: মোহন নৰহ ঘৰ নং : ৮৮ বয়স : 35 লিঙ্গ : মহিলা	HGC1439823 ফটো উপলব্ধ	545 নাম : আকাশ নৰহ পিতাৰ নাম: মোহন নৰহ ঘৰ নং : 88 বয়স : 29 লিঙ্গ : পুৰুষ	HGC0314005 ফটো উপলব্ধ	546 নাম : জয়া নৰহ স্বামীৰ নাম: আকাশ নৰহ ঘৰ নং : 88 বয়স : 23 লিঙ্গ : মহিলা	HGC0621540 ফটো উপলব্ধ
547 নাম : গোবিন্দ কাৰ্ডং পিতাৰ নাম: গুনাৰাম কাৰ্ডং ঘৰ নং : ৯০ বয়স : 35 লিঙ্গ : পুৰুষ	HGC1439969 ফটো উপলব্ধ	548 নাম : জয়া কাৰ্ডং স্বামীৰ নাম: গোবিন্দ কাৰ্ডং ঘৰ নং : ৮৯ বয়স : 27 লিঙ্গ : মহিলা	HGC0500124 ফটো উপলব্ধ	549 নাম : পুলমী কাৰ্ডং স্বামীৰ নাম: ভূমিধৰ পায়েং ঘৰ নং : ৯০ বয়স : 66 লিঙ্গ : মহিলা	HGC0007390 ফটো উপলব্ধ
550 নাম : ভূমিধৰ পায়েং পিতাৰ নাম: দেৱেশ্বৰ পায়েং ঘৰ নং : ৯০ বয়স : 64 লিঙ্গ : পুৰুষ	HGC0007389 ফটো উপলব্ধ	551 নাম : প্ৰাঞ্জল পায়েং পিতাৰ নাম: ভূমিধৰ পায়েং ঘৰ নং : ৯০ বয়স : 36 লিঙ্গ : পুৰুষ	HGC1440013 ফটো উপলব্ধ	552 নাম : উজ্জল পায়েং পিতাৰ নাম: ভূমিধৰ পায়েং ঘৰ নং : ৯০ বয়স : 35 লিঙ্গ : পুৰুষ	HGC2260700 ফটো উপলব্ধ
553 নাম : ৰবিনা পায়েং স্বামীৰ নাম: প্ৰাঞ্জল পায়েং ঘৰ নং : 90 বয়স : 28 লিঙ্গ : মহিলা	HGC0143024 ফটো উপলব্ধ	554 নাম : লক্ষীধৰ কাৰ্ডং পিতাৰ নাম: ৰুপৰাম কাৰ্ডং ঘৰ নং : ৯১ বয়স : 54 লিঙ্গ : পুৰুষ	HGC1438091 ফটো উপলব্ধ	555 নাম : উমাৱতী কাৰ্ডং স্বামীৰ নাম: লক্ষীধৰ কাৰ্ডং ঘৰ নং : ৯১ বয়স : 50 লিঙ্গ : মহিলা	HGC1438104 ফটো উপলব্ধ
556 নাম : পংকজ কাৰ্ডং পিতাৰ নাম: লক্ষীধৰ কাৰ্ডং ঘৰ নং : ৯১ বয়স : 33 লিঙ্গ : পুৰুষ	HGC2260346 ফটো উপলব্ধ	557 নাম : ৰাজকিৰণ কাৰ্ডং পিতাৰ নাম: লক্ষীধৰ কাৰ্ডং ঘৰ নং : ৯১ বয়স : 26 লিঙ্গ : পুৰুষ	HGC0313551 ফটো উপলব্ধ	558 নাম : প্ৰভাবতী কাৰ্ডং স্বামীৰ নাম: পংকজ কাৰ্ডং ঘৰ নং : 91 বয়স : 26 লিঙ্গ : মহিলা	HGC1306067 ফটো উপলব্ধ
559 নাম : শূপনা কাৰ্ডং স্বামীৰ নাম: ৰাজকিৰণ কাৰ্ডং ঘৰ নং : 91 বয়স : 25 লিঙ্গ : মহিলা	HGC1442367 ফটো উপলব্ধ	560 নাম : পূৰ্ণিমা কাৰ্ডোংগ স্বামীৰ নাম: ৰাহুল কাৰ্ডোংগ ঘৰ নং : 91 বয়স : 24 লিঙ্গ : মহিলা	HGC1378579 ফটো উপলব্ধ	561 নাম : প্ৰভাত বৰা পিতাৰ নাম: বকুল বৰা ঘৰ নং : ৯১ বয়স : 26 লিঙ্গ : পুৰুষ	HGC0313460 ফটো উপলব্ধ
562 নাম : ৰাহুল কাৰ্ডং পিতাৰ নাম: তিলক কাৰ্ডং ঘৰ নং : 91 বয়স : 24 লিঙ্গ : পুৰুষ	HGC1133883 ফটো উপলব্ধ	563 নাম : প্ৰিয়ঙ্কা কাৰ্ডং পিতাৰ নাম: তিলক কাৰ্ডং ঘৰ নং : 91 বয়স : 20 লিঙ্গ : মহিলা	NZZ0039453 ফটো উপলব্ধ	564 নাম : বকুল বৰা পিতাৰ নাম: মাইধৰ বৰা ঘৰ নং : ৯১ বয়স : 54 লিঙ্গ : পুৰুষ	HGC1438137 ফটো উপলব্ধ
565 নাম : তিলক কাৰ্ডং পিতাৰ নাম: তুলাৰাম কাৰ্ডং ঘৰ নং : ৯১ বয়স : 50 লিঙ্গ : পুৰুষ	HGC1438115 ফটো উপলব্ধ	566 নাম : ঐফলী কাৰ্ডং স্বামীৰ নাম: তিলক কাৰ্ডং ঘৰ নং : ৯১ বয়স : 45 লিঙ্গ : মহিলা	HGC1438126 ফটো উপলব্ধ	567 নাম : মালা বৰা স্বামীৰ নাম: বকুল বৰা ঘৰ নং : ৯২ বয়স : 49 লিঙ্গ : মহিলা	HGC1438148 ফটো উপলব্ধ
568 নাম : মমী বৰা স্বামীৰ নাম: ৰমাকান্ত বৰা ঘৰ নং : 92 বয়স : 44 লিঙ্গ : মহিলা	HGC0143941 ফটো উপলব্ধ	569 নাম : প্ৰনৱ বৰা পিতাৰ নাম: ৰমা বৰা ঘৰ নং : 92 বয়স : 28 লিঙ্গ : পুৰুষ	HGC0143065 ফটো উপলব্ধ	570 নাম : পলাশ বৰা পিতাৰ নাম: বকুল বৰা ঘৰ নং : 92 বয়স : 23 লিঙ্গ : পুৰুষ	HGC3493194 ফটো উপলব্ধ



571 নাম : পলাশ বৰা পিতাৰ নাম: বকুল বৰা ঘৰ নং : 92 বয়স : 22 লিঙ্গ : পুৰুষ	NZZ0041954 ফটো উপলব্ধ	572 নাম : বমাকান্ত বৰা পিতাৰ নাম: মুহিধৰ বৰা ঘৰ নং : ৯২ক বয়স : 52 লিঙ্গ : পুৰুষ	HGC1438159 ফটো উপলব্ধ	573 নাম : হীৰাৱতী কাৰ্ডং পিতাৰ নাম: দীপচন কাৰ্ডং ঘৰ নং : ৯৩ বয়স : 48 লিঙ্গ : মহিলা	HGC1438193 ফটো উপলব্ধ
574 নাম : অমল কাৰ্ডং পিতাৰ নাম: দীপচন কাৰ্ডং ঘৰ নং : ৯৩ বয়স : 46 লিঙ্গ : পুৰুষ	HGC1438171 ফটো উপলব্ধ	575 নাম : কমল কাৰ্ডং পিতাৰ নাম: দীপচন কাৰ্ডং ঘৰ নং : ৯৩ বয়স : 43 লিঙ্গ : পুৰুষ	HGC1438206 ফটো উপলব্ধ	576 নাম : সংগীতা কাৰ্ডং স্বামীৰ নাম: অমল কাৰ্ডং ঘৰ নং : ৯৩ বয়স : 37 লিঙ্গ : মহিলা	HGC2260357 ফটো উপলব্ধ
577 নাম : হিৰন মিলি পিতাৰ নাম: মানিবৰ মিলি ঘৰ নং : ৯৪ বয়স : 50 লিঙ্গ : পুৰুষ	HGC1438240 ফটো উপলব্ধ	578 নাম : মামনি মিলি স্বামীৰ নাম: হিৰন মিলি ঘৰ নং : ৯৪ বয়স : 40 লিঙ্গ : মহিলা	HGC1438251 ফটো উপলব্ধ	579 নাম : ৰাজীৱ মিলি পিতাৰ নাম: মানিবৰ মিলি ঘৰ নং : ৯৪ বয়স : 37 লিঙ্গ : পুৰুষ	HGC1438239 ফটো উপলব্ধ
580 নাম : গায়ত্ৰী মিলি স্বামীৰ নাম: ৰাজীৱ মিলি ঘৰ নং : ৯৪ বয়স : 34 লিঙ্গ : মহিলা	HGC2260313 ফটো উপলব্ধ	581 নাম : ৰিস্মা মিলি পিতাৰ নাম: হিৰন মিলি ঘৰ নং : ৯৪ বয়স : 29 লিঙ্গ : মহিলা	HGC0210807 ফটো উপলব্ধ	582 নাম : পাপন মিলি পিতাৰ নাম: হিৰন মিলি ঘৰ নং : ৯৪ বয়স : 27 লিঙ্গ : পুৰুষ	HGC0339499 ফটো উপলব্ধ
583 নাম : ৰাজেন পায়েং পিতাৰ নাম: জগত পায়েং ঘৰ নং : ৯৫ বয়স : 54 লিঙ্গ : পুৰুষ	HGC1438262 ফটো উপলব্ধ	584 নাম : মায়া পায়েং স্বামীৰ নাম: ৰাজেন পায়েং ঘৰ নং : ৯৫ বয়স : 43 লিঙ্গ : মহিলা	HGC1438273 ফটো উপলব্ধ	585 নাম : ৰাহুল পায়েং পিতাৰ নাম: ৰাজেন পায়েং ঘৰ নং : ৯৫ বয়স : 28 লিঙ্গ : পুৰুষ	HGC0313593 ফটো উপলব্ধ
586 নাম : পিংকী পায়েং স্বামীৰ নাম: অজিত পায়েং ঘৰ নং : ৯৫ বয়স : 27 লিঙ্গ : মহিলা	HGC3493707 ফটো উপলব্ধ	587 নাম : অজিত পায়েং পিতাৰ নাম: ৰাজেন পায়েং ঘৰ নং : 95 বয়স : 25 লিঙ্গ : পুৰুষ	HGC0503524 ফটো উপলব্ধ	588 নাম : এদ প্ৰসাদ উপাধ্যায় পিতাৰ নাম: চন্দ্ৰপ্ৰসাদ উপাধ্যায় ঘৰ নং : ৯৭ বয়স : 40 লিঙ্গ : পুৰুষ	HGC1438295 ফটো উপলব্ধ
589 নাম : ৰাজু থাপা পিতাৰ নাম: দিগবীৰ থাপা ঘৰ নং : ৯৭ ফ বয়স : 40 লিঙ্গ : পুৰুষ	HGC0313684 ফটো উপলব্ধ	590 নাম : মিনতী থাপা স্বামীৰ নাম: ৰাজু থাপা ঘৰ নং : ৯৭ক বয়স : 37 লিঙ্গ : মহিলা	HGC0495101 ফটো উপলব্ধ	591 নাম : নৰ বাহাদুৰ থাপা পিতাৰ নাম: দিগবীৰ থাপা ঘৰ নং : ৯৭ক বয়স : 27 লিঙ্গ : পুৰুষ	HGC0486225 ফটো উপলব্ধ
592 নাম : ৰূপা দেৱী স্বামীৰ নাম: সন্তোষ উপাধ্যায় ঘৰ নং : ৯৭ক বয়স : 47 লিঙ্গ : মহিলা	HGC0212878 ফটো উপলব্ধ	593 নাম : সন্তোষ উপাধ্যায় পিতাৰ নাম: কৃষ্ণ প্ৰসাদ উপাধ্যায় ঘৰ নং : ৯৭ক বয়স : 39 লিঙ্গ : পুৰুষ	HGC1438331 ফটো উপলব্ধ	594 নাম : কেদাৰ নাথ অধিকাৰী পিতাৰ নাম: চন্দ্ৰলাল অধিকাৰী ঘৰ নং : ৯৯ বয়স : 60 লিঙ্গ : পুৰুষ	HGC1438375 ফটো উপলব্ধ
595 নাম : সীতা অধিকাৰী স্বামীৰ নাম: কেদাৰনাথ অধিকাৰী ঘৰ নং : ৯৯ বয়স : 45 লিঙ্গ : মহিলা	HGC1438386 ফটো উপলব্ধ	596 নাম : গংগা প্ৰসাদ ছেত্ৰী পিতাৰ নাম: দিগ বাহাদুৰ ছেত্ৰী ঘৰ নং : ৯৯ বয়স : 40 লিঙ্গ : পুৰুষ	HGC7841727 ফটো উপলব্ধ	597 নাম : ৰূপা ছেত্ৰী স্বামীৰ নাম: গংগা ছেত্ৰী ঘৰ নং : ৯৯ বয়স : 36 লিঙ্গ : মহিলা	HGC2248671 ফটো উপলব্ধ
598 নাম : নিৰন কুমাৰ অধিকাৰী পিতাৰ নাম: কেদাৰ নাথ অধিকাৰী ঘৰ নং : ৯৯ বয়স : 29 লিঙ্গ : পুৰুষ	HGC0215087 ফটো উপলব্ধ	599 নাম : প্ৰিতী অধিকাৰী পিতাৰ নাম: কেদাৰ অধিকাৰী ঘৰ নং : 99 বয়স : 27 লিঙ্গ : মহিলা	HGC0313833 ফটো উপলব্ধ	600 নাম : অনামিকা দেৱী স্বামীৰ নাম: নিৰন কুমাৰ অধিকাৰী ঘৰ নং : 99 বয়স : 20 লিঙ্গ : মহিলা	NZZ0096933 ফটো উপলব্ধ



601 নাম : নিৰ্মা সোনাৰ স্বামীৰ নাম : ভাৰত সোনাৰ ঘৰ নং : ৯৯ ক বয়স : 29 লিঙ্গ : মহিলা	HGC0314153 ফটো উপলব্ধ	602 নাম : পুষ্পা ৰাখাল পিতাৰ নাম : চন্ডীলাল ৰাখাল ঘৰ নং : ৯৯ ক বয়স : 27 লিঙ্গ : মহিলা	HGC0313502 ফটো উপলব্ধ	603 নাম : বিষ্ণু ৰাখাল পিতাৰ নাম : প্ৰতীমান ৰাখাল ঘৰ নং : ৯৯খ বয়স : 60 লিঙ্গ : পুৰুষ	HGC1438411 ফটো উপলব্ধ
604 নাম : ছবিলাল ৰাখাল পিতাৰ নাম : প্ৰতীমান ৰাখাল ঘৰ নং : ৯৯ক বয়স : 58 লিঙ্গ : পুৰুষ	HGC1438397 ফটো উপলব্ধ	605 নাম : কুসুম ৰাখাল স্বামীৰ নাম : বিষ্ণু ৰাখাল ঘৰ নং : ৯৯খ বয়স : 55 লিঙ্গ : মহিলা	HGC1438422 ফটো উপলব্ধ	606 নাম : মিনা ৰাখাল স্বামীৰ নাম : ছবিলাল ৰাখাল ঘৰ নং : ৯৯ক বয়স : 52 লিঙ্গ : মহিলা	HGC1438400 ফটো উপলব্ধ
607 নাম : ভাৰত সোনাৰ পিতাৰ নাম : গঙ্গা বাহাদুৰ সোনাৰ ঘৰ নং : ৯৯ক বয়স : 32 লিঙ্গ : পুৰুষ	HGC0215129 ফটো উপলব্ধ	608 নাম : সাগৰ ৰাখাল পিতাৰ নাম : ছবিলাল ৰাখাল ঘৰ নং : ৯৯ক বয়স : 31 লিঙ্গ : পুৰুষ	HGC2260460 ফটো উপলব্ধ	609 নাম : গীতা থাপা পিতাৰ নাম : ছবিলাল ৰাখাল ঘৰ নং : ৯৯ক বয়স : 31 লিঙ্গ : মহিলা	HGC2260471 ফটো উপলব্ধ
610 নাম : নেত্ৰ বাহাদুৰ থাপা পিতাৰ নাম : লক্ষ্মণ থাপা ঘৰ নং : ১০০খ বয়স : 85 লিঙ্গ : পুৰুষ	HGC1438546 ফটো উপলব্ধ	611 নাম : পহলমান ছেত্ৰী পিতাৰ নাম : লক্ষ্মণ ছেত্ৰী ঘৰ নং : ১০০ বয়স : 80 লিঙ্গ : পুৰুষ	HGC1438433 ফটো উপলব্ধ	612 নাম : হৰ্কমায়া দেৱী স্বামীৰ নাম : পহলমান ছেত্ৰী ঘৰ নং : ১০০ বয়স : 73 লিঙ্গ : মহিলা	HGC1438444 ফটো উপলব্ধ
613 নাম : অমৰ ছেত্ৰী পিতাৰ নাম : পহলমান ছেত্ৰী ঘৰ নং : ১০০ বয়স : 50 লিঙ্গ : পুৰুষ	HGC1438488 ফটো উপলব্ধ	614 নাম : গনেশ ছেত্ৰী পিতাৰ নাম : পহলমান ছেত্ৰী ঘৰ নং : ১০০ বয়স : 48 লিঙ্গ : পুৰুষ	HGC1438455 ফটো উপলব্ধ	615 নাম : লাল বাহাদুৰ ছেত্ৰী পিতাৰ নাম : পহলমান ছেত্ৰী ঘৰ নং : ১০০ বয়স : 43 লিঙ্গ : পুৰুষ	HGC1438466 ফটো উপলব্ধ
616 নাম : পূজা দেবী স্বামীৰ নাম : অমৰ ছেত্ৰী ঘৰ নং : ১০০ বয়স : 41 লিঙ্গ : মহিলা	HGC1438499 ফটো উপলব্ধ	617 নাম : এগৰাজ ছেত্ৰী পিতাৰ নাম : পহলমান ছেত্ৰী ঘৰ নং : ১০০ বয়স : 40 লিঙ্গ : পুৰুষ	HGC1438477 ফটো উপলব্ধ	618 নাম : ৰাধীকা ছেত্ৰী স্বামীৰ নাম : এগৰাজ ছেত্ৰী ঘৰ নং : ১০০ বয়স : 37 লিঙ্গ : মহিলা	HGC0005199 ফটো উপলব্ধ
619 নাম : বীনা ছেত্ৰী স্বামীৰ নাম : লালবাহাদুৰ ছেত্ৰী ঘৰ নং : ১০০ বয়স : 35 লিঙ্গ : মহিলা	HGC0005249 ফটো উপলব্ধ	620 নাম : সুবল ছেত্ৰী পিতাৰ নাম : দুৰ্গা ছেত্ৰী ঘৰ নং : 100 বয়স : 24 লিঙ্গ : পুৰুষ	HGC1125285 ফটো উপলব্ধ	621 নাম : সুবজ ছেত্ৰী পিতাৰ নাম : দুৰ্গা বাহাদুৰ ছেত্ৰী ঘৰ নং : 100 বয়স : 23 লিঙ্গ : পুৰুষ	HGC1125350 ফটো উপলব্ধ
622 নাম : দীপা থাপা পিতাৰ নাম : কুমাৰ থাপা ঘৰ নং : 100 বয়স : 21 লিঙ্গ : মহিলা	HGC3489465 ফটো উপলব্ধ	623 নাম : গগন ছেত্ৰী পিতাৰ নাম : অমৰ ছেত্ৰী ঘৰ নং : 100 বয়স : 20 লিঙ্গ : পুৰুষ	NZZ0040717 ফটো উপলব্ধ	E 624 নাম : নিকিতা ছেত্ৰী পিতাৰ নাম : অমৰ ছেত্ৰী ঘৰ নং : 100 বয়স : 20 লিঙ্গ : মহিলা	NZZ0046250 ফটো উপলব্ধ
625 নাম : ধীৰাজ ছেত্ৰী পিতাৰ নাম : দুৰ্গা ছেত্ৰী ঘৰ নং : ১০০ক বয়স : 27 লিঙ্গ : পুৰুষ	HGC0393322 ফটো উপলব্ধ	626 নাম : বেণু দুৰুপা স্বামীৰ নাম : নিমা দুৰুপা ঘৰ নং : ১০০ খ বয়স : 59 লিঙ্গ : মহিলা	HGC0504381 ফটো উপলব্ধ	627 নাম : যমুনা থাপা স্বামীৰ নাম : পৰশুৰাম থাপা ঘৰ নং : ১০০খ বয়স : 58 লিঙ্গ : মহিলা	HGC1438568 ফটো উপলব্ধ
628 নাম : দুৰ্গা বাহাদুৰ ছেত্ৰী পিতাৰ নাম : পহলমান ছেত্ৰী ঘৰ নং : ১০০ক বয়স : 57 লিঙ্গ : পুৰুষ	HGC1438502 ফটো উপলব্ধ	629 নাম : নৰ বাহাদুৰ ছেত্ৰী পিতাৰ নাম : মানি বাহাদুৰ ছেত্ৰী ঘৰ নং : ১০০ক বয়স : 51 লিঙ্গ : পুৰুষ	HGC1438524 ফটো উপলব্ধ	630 নাম : বীনা দেৱী স্বামীৰ নাম : দুৰ্গা বাহাদুৰ ছেত্ৰী ঘৰ নং : ১০০ক বয়স : 43 লিঙ্গ : মহিলা	HGC1438513 ফটো উপলব্ধ



631 নাম : দুৰ্গা ছেত্ৰী স্বামীৰ নাম : নৰ বাহাদুৰ ছেত্ৰী ঘৰ নং : ১০০ক বয়স : 42 লিঙ্গ : মহিলা	HGC1438535 ফটো উপলব্ধ	632 নাম : কুমাৰ থাপা পিতাৰ নাম : ছবিলাল থাপা ঘৰ নং : ১০০খ বয়স : 39 লিঙ্গ : পুৰুষ	HGC2260799 ফটো উপলব্ধ	633 নাম : গংগাবাহাদুৰ ছেত্ৰী পিতাৰ নাম : নৰবাহাদুৰ ছেত্ৰী ঘৰ নং : ১০০ক বয়স : 33 লিঙ্গ : পুৰুষ	HGC2260573 ফটো উপলব্ধ
634 নাম : প্ৰিয়ংকা থাপা মাতৃৰ নাম : যমুনা থাপা ঘৰ নং : ১০০খ বয়স : 33 লিঙ্গ : মহিলা	HGC1438579 ফটো উপলব্ধ	635 নাম : কৃষ্ণ থাপা পিতাৰ নাম : ছবিলাল থাপা ঘৰ নং : ১০০খ বয়স : 28 লিঙ্গ : পুৰুষ	HGC0228338 ফটো উপলব্ধ	636 নাম : সনজু ছেত্ৰী পিতাৰ নাম : নৰবাহাদুৰ ছেত্ৰী ঘৰ নং : ১০০ক বয়স : 28 লিঙ্গ : পুৰুষ	HGC0228296 ফটো উপলব্ধ
637 নাম : বীৰ বাহাদুৰ ছেত্ৰী পিতাৰ নাম : হস্ত বাহাদুৰ ছেত্ৰী ঘৰ নং : ১০১ বয়স : 63 লিঙ্গ : পুৰুষ	HGC1438591 ফটো উপলব্ধ	638 নাম : গংগামায়া দেৱী স্বামীৰ নাম : বীৰ বাহাদুৰ ছেত্ৰী ঘৰ নং : ১০১ বয়স : 58 লিঙ্গ : মহিলা	HGC1438604 ফটো উপলব্ধ	S 639 নাম : দুৰ্গা ছেত্ৰী পিতাৰ নাম : বীৰ বাহাদুৰ ছেত্ৰী ঘৰ নং : ১০১ বয়স : 35 লিঙ্গ : পুৰুষ	HGC1438648 ফটো উপলব্ধ
640 নাম : অনীতা ছেত্ৰী স্বামীৰ নাম : তিলক ছেত্ৰী ঘৰ নং : 101 বয়স : 28 লিঙ্গ : মহিলা	HGC1368752 ফটো উপলব্ধ	641 নাম : ৰাম বাহাদুৰ ৰাউত পিতাৰ নাম : পদ্ম বাহাদুৰ ৰাউত ঘৰ নং : ১০১ক বয়স : 62 লিঙ্গ : পুৰুষ	HGC3496379 ফটো উপলব্ধ	642 নাম : মনমায়া ৰাউত স্বামীৰ নাম : ৰাম বাহাদুৰ ৰাউত ঘৰ নং : ১০১ক বয়স : 55 লিঙ্গ : মহিলা	HGC0607515 ফটো উপলব্ধ
643 নাম : ধন বাহাদুৰ ছেত্ৰী পিতাৰ নাম : দলী বাহাদুৰ ছেত্ৰী ঘৰ নং : ১০২ বয়স : 77 লিঙ্গ : পুৰুষ	HGC1438659 ফটো উপলব্ধ	644 নাম : মহিৰাম ছেত্ৰী পিতাৰ নাম : ধন বাহাদুৰ ছেত্ৰী ঘৰ নং : ১০২ বয়স : 53 লিঙ্গ : পুৰুষ	HGC1438682 ফটো উপলব্ধ	645 নাম : ইন্দ্ৰ কুমাৰ ছেত্ৰী পিতাৰ নাম : ধন বাহাদুৰ ছেত্ৰী ঘৰ নং : ১০২ বয়স : 47 লিঙ্গ : পুৰুষ	HGC1438671 ফটো উপলব্ধ
646 নাম : সবিতা ছেত্ৰী স্বামীৰ নাম : মহিৰাম ছেত্ৰী ঘৰ নং : ১০২ বয়স : 43 লিঙ্গ : মহিলা	HGC1438693 ফটো উপলব্ধ	# 647 নাম : পূৰ্ণিমা ছেত্ৰী স্বামীৰ নাম : ইন্দ্ৰকুমাৰ ছেত্ৰী ঘৰ নং : ১০২ বয়স : 39 লিঙ্গ : মহিলা	HGC0006577 ফটো উপলব্ধ	648 নাম : প্ৰকাশ ছেত্ৰী পিতাৰ নাম : মহিৰাম ছেত্ৰী ঘৰ নং : 102 বয়স : 23 লিঙ্গ : পুৰুষ	HGC1120476 ফটো উপলব্ধ
S 649 নাম : পূজা দেৱী স্বামীৰ নাম : টংকু ছেত্ৰী ঘৰ নং : 102ক বয়স : 41 লিঙ্গ : মহিলা	HGC1368836 ফটো উপলব্ধ	650 নাম : ঘন বাহাদুৰ ছেত্ৰী পিতাৰ নাম : ৰত্ন বাহাদুৰ ছেত্ৰী ঘৰ নং : ১০৩ বয়স : 56 লিঙ্গ : পুৰুষ	HGC1438706 ফটো উপলব্ধ	651 নাম : গংগা বাহাদুৰ ছেত্ৰী পিতাৰ নাম : ৰত্ন বাহাদুৰ ছেত্ৰী ঘৰ নং : ১০৩ বয়স : 50 লিঙ্গ : পুৰুষ	HGC1438740 ফটো উপলব্ধ
652 নাম : খেম সিং ছেত্ৰী পিতাৰ নাম : ৰত্ন বাহাদুৰ ছেত্ৰী ঘৰ নং : ১০৩ বয়স : 50 লিঙ্গ : পুৰুষ	HGC1438728 ফটো উপলব্ধ	653 নাম : মিনা ছেত্ৰী স্বামীৰ নাম : গংগা বাহাদুৰ ছেত্ৰী ঘৰ নং : ১০৩ বয়স : 50 লিঙ্গ : মহিলা	HGC1438751 ফটো উপলব্ধ	654 নাম : অঞ্জু ছেত্ৰী স্বামীৰ নাম : খেম সিং ছেত্ৰী ঘৰ নং : ১০৩ বয়স : 47 লিঙ্গ : মহিলা	HGC1438739 ফটো উপলব্ধ
655 নাম : চন্দন ছেত্ৰী পিতাৰ নাম : খেমসিং ছেত্ৰী ঘৰ নং : ১০৩ বয়স : 26 লিঙ্গ : পুৰুষ	HGC0503417 ফটো উপলব্ধ	E 656 নাম : হেমমায়া থাপা পিতাৰ নাম : দীক্ষিত থাপা ঘৰ নং : ১০৩ক বয়স : 36 লিঙ্গ : মহিলা	HGC1438762 ফটো উপলব্ধ	S 657 নাম : ভীমা দেৱী স্বামীৰ নাম : লোক বাহাদুৰ ছেত্ৰী ঘৰ নং : ১০৪ বয়স : 36 লিঙ্গ : মহিলা	HGC3493855 ফটো উপলব্ধ
658 নাম : বিন ছেত্ৰী স্বামীৰ নাম : শংকৰ ছেত্ৰী ঘৰ নং : ১০৫ হে বয়স : 56 লিঙ্গ : মহিলা	HGC3493871 ফটো উপলব্ধ	659 নাম : শংকৰ ছেত্ৰী পিতাৰ নাম : ভীম বাহাদুৰ ছেত্ৰী ঘৰ নং : 105 বয়স : 52 লিঙ্গ : পুৰুষ	HGC0141861 ফটো উপলব্ধ	660 নাম : গকুল ছেত্ৰী পিতাৰ নাম : শংকৰ ছেত্ৰী ঘৰ নং : 105 বয়স : 29 লিঙ্গ : পুৰুষ	HGC0538579 ফটো উপলব্ধ



661 নাম : প্রকাশ ছেত্ৰী পিতাৰ নাম: শংকৰ ছেত্ৰী ঘৰ নং : ১০৫ বয়স : 25 লিঙ্গ : পুৰুষ	HGC3493913 ফটো উপলব্ধ	D 662 নাম : জংগ বাহাদুৰ ছেত্ৰী পিতাৰ নাম: টংক বাহাদুৰ ছেত্ৰী ঘৰ নং : ১০৬ বয়স : 88 লিঙ্গ : পুৰুষ	HGC1438773 ফটো উপলব্ধ	D 663 নাম : মেখমায়া ছেত্ৰী স্বামীৰ নাম: জংগ বাহাদুৰ ছেত্ৰী ঘৰ নং : ১০৬ বয়স : 78 লিঙ্গ : মহিলা	HGC1438784 ফটো উপলব্ধ
664 নাম : নিৰ্মল ছেত্ৰী পিতাৰ নাম: জংগ বাহাদুৰ ছেত্ৰী ঘৰ নং : ১০৬ বয়স : 48 লিঙ্গ : পুৰুষ	HGC1438820 ফটো উপলব্ধ	665 নাম : তাৰা ছেত্ৰী স্বামীৰ নাম: বাৰ্জেন ছেত্ৰী ঘৰ নং : ১০৬ বয়স : 45 লিঙ্গ : মহিলা	HGC0009167 ফটো উপলব্ধ	666 নাম : ডম্বৰ বাহাদুৰ ছেত্ৰী পিতাৰ নাম: জংগ বাহাদুৰ ছেত্ৰী ঘৰ নং : ১০৬ বয়স : 45 লিঙ্গ : পুৰুষ	HGC1438842 ফটো উপলব্ধ
667 নাম : খৰ্গেশ্বৰী দেৱী স্বামীৰ নাম: নিৰ্মল ছেত্ৰী ঘৰ নং : ১০৬ বয়স : 42 লিঙ্গ : মহিলা	HGC1438831 ফটো উপলব্ধ	668 নাম : মীৰা ছেত্ৰী স্বামীৰ নাম: ডম্বৰ বাহাদুৰ ছেত্ৰী ঘৰ নং : ১০৬ বয়স : 41 লিঙ্গ : মহিলা	HGC1438853 ফটো উপলব্ধ	669 নাম : বাৰ্জেন ছেত্ৰী পিতাৰ নাম: জংগ বাহাদুৰ ছেত্ৰী ঘৰ নং : ১০৬ বয়স : 36 লিঙ্গ : পুৰুষ	HGC1438795 ফটো উপলব্ধ
670 নাম : হেমকান্ত ছেত্ৰী মাতৃৰ নাম: কমলা ছেত্ৰী ঘৰ নং : 106 বয়স : 26 লিঙ্গ : পুৰুষ	HGC0495234 ফটো উপলব্ধ	671 নাম : গকুল ছেত্ৰী পিতাৰ নাম: ডম্বৰু ছেত্ৰী ঘৰ নং : 106 বয়স : 24 লিঙ্গ : পুৰুষ	NZZ0057638 ফটো উপলব্ধ	672 নাম : বিকি ছেত্ৰী পিতাৰ নাম: টেক বাহাদুৰ ছেত্ৰী ঘৰ নং : 106 বয়স : 23 লিঙ্গ : পুৰুষ	NZZ0060244 ফটো উপলব্ধ
673 নাম : প্ৰীতি ছেত্ৰী পিতাৰ নাম: ডম্বৰ ছেত্ৰী ঘৰ নং : 106 বয়স : 21 লিঙ্গ : মহিলা	NZZ0057620 ফটো উপলব্ধ	674 নাম : লিলি ছেত্ৰী পিতাৰ নাম: নিৰ্মল ছেত্ৰী ঘৰ নং : 106 বয়স : 20 লিঙ্গ : মহিলা	NZZ0104133 ফটো উপলব্ধ	675 নাম : বিশ্বনাথ চৰৰ পিতাৰ নাম: কান্দা চৰৰ ঘৰ নং : ১০৭ বয়স : 60 লিঙ্গ : পুৰুষ	HGC1438864 ফটো উপলব্ধ
E 676 নাম : জলেশ্বৰী চৰৰ স্বামীৰ নাম: বিশ্বনাথ চৰৰ ঘৰ নং : ১০৭ বয়স : 53 লিঙ্গ : মহিলা	HGC1438875 ফটো উপলব্ধ	677 নাম : ববিতা চৰৰ পিতাৰ নাম: বিশ্বনাথ চৰৰ ঘৰ নং : 107 বয়স : 29 লিঙ্গ : মহিলা	HGC1389972 ফটো উপলব্ধ	678 নাম : মনিকা দেৱী স্বামীৰ নাম: গংগা বাহাদুৰ ছেত্ৰী ঘৰ নং : 107 বয়স : 24 লিঙ্গ : মহিলা	HGC3484144 ফটো উপলব্ধ
679 নাম : সঞ্জয় চৰৰ পিতাৰ নাম: মদন চৰৰ ঘৰ নং : 107ka বয়স : 34 লিঙ্গ : পুৰুষ	NZZ0029017 ফটো উপলব্ধ	680 নাম : মঞ্জু চৰৰ স্বামীৰ নাম: সঞ্জয় চৰৰ ঘৰ নং : 107ka বয়স : 29 লিঙ্গ : মহিলা	NZZ0028167 ফটো উপলব্ধ	681 নাম : বুদ্ধেশ্বৰ চৰৰ পিতাৰ নাম: চুনা চৰৰ ঘৰ নং : ১০৭ক বয়স : 68 লিঙ্গ : পুৰুষ	HGC1438886 ফটো উপলব্ধ
682 নাম : মদন চৰৰ পিতাৰ নাম: চমৰা চৰৰ ঘৰ নং : ১০৭ক বয়স : 58 লিঙ্গ : পুৰুষ	HGC1438911 ফটো উপলব্ধ	E 683 নাম : ললিতা চৰৰ স্বামীৰ নাম: মদন চৰৰ ঘৰ নং : ১০৭ক বয়স : 54 লিঙ্গ : মহিলা	HGC1438922 ফটো উপলব্ধ	684 নাম : দুখেশ্বৰ চৰৰ পিতাৰ নাম: চমৰা চৰৰ ঘৰ নং : ১০৭গ বয়স : 43 লিঙ্গ : পুৰুষ	HGC1438933 ফটো উপলব্ধ
E 685 নাম : গংগা চৰৰ স্বামীৰ নাম: দুখেশ্বৰ চৰৰ ঘৰ নং : ১০৭গ বয়স : 37 লিঙ্গ : মহিলা	HGC1438944 ফটো উপলব্ধ	686 নাম : পাৰ্বমায়ী থাপা স্বামীৰ নাম: বন বাহাদুৰ থাপা ঘৰ নং : ১০৮ বয়স : 74 লিঙ্গ : মহিলা	HGC1438955 ফটো উপলব্ধ	687 নাম : পূৰ্ন বাহাদুৰ থাপা পিতাৰ নাম: বন বাহাদুৰ থাপা ঘৰ নং : ১০৮ বয়স : 50 লিঙ্গ : পুৰুষ	HGC1438966 ফটো উপলব্ধ
688 নাম : খডানন্দ থাপা পিতাৰ নাম: বন বাহাদুৰ থাপা ঘৰ নং : ১০৮ বয়স : 50 লিঙ্গ : পুৰুষ	HGC1438977 ফটো উপলব্ধ	689 নাম : দেৱকী থাপা স্বামীৰ নাম: খৰানন্দ থাপা ঘৰ নং : ১০৮ বয়স : 37 লিঙ্গ : মহিলা	HGC0010355 ফটো উপলব্ধ	690 নাম : চান থাপা মাতৃৰ নাম: লীলামায়ী থাপা ঘৰ নং : 108 বয়স : 24 লিঙ্গ : মহিলা	HGC3488053 ফটো উপলব্ধ



691 নাম : বিষ্ণুমায়া ছেত্ৰী স্বামীৰ নাম: কৃষ্ণ বাহাদুৰ ছেত্ৰী ঘৰ নং : ১০৯ বয়স : 68 লিঙ্গ : মহিলা	HGC1438988 ফটো উপলব্ধ	692 নাম : মোহন ছেত্ৰী পিতাৰ নাম: কৃষ্ণ বাহাদুৰ ছেত্ৰী ঘৰ নং : ১০৯ বয়স : 53 লিঙ্গ : পুৰুষ	HGC1439027 ফটো উপলব্ধ	693 নাম : ধন বাহাদুৰ ছেত্ৰী পিতাৰ নাম: কৃষ্ণ বাহাদুৰ ছেত্ৰী ঘৰ নং : ১০৯ বয়স : 46 লিঙ্গ : পুৰুষ	HGC1438999 ফটো উপলব্ধ
694 নাম : পদম ছেত্ৰী পিতাৰ নাম: কৃষ্ণ বাহাদুৰ ছেত্ৰী ঘৰ নং : ১০৯ বয়স : 46 লিঙ্গ : পুৰুষ	HGC1439005 ফটো উপলব্ধ	695 নাম : জলমায়া দেৱী স্বামীৰ নাম: পদ্ম বাহাদুৰ ছেত্ৰী ঘৰ নং : ১০৯ বয়স : 45 লিঙ্গ : মহিলা	HGC0010827 ফটো উপলব্ধ	696 নাম : উষা ছেত্ৰী স্বামীৰ নাম: মোহন বাহাদুৰ ছেত্ৰী ঘৰ নং : ১০৯ বয়স : 42 লিঙ্গ : মহিলা	HGC1439038 ফটো উপলব্ধ
697 নাম : আৰতি দেৱী স্বামীৰ নাম: ধনবাহাদুৰ ছেত্ৰী ঘৰ নং : ১০৯ বয়স : 41 লিঙ্গ : মহিলা	HGC0010876 ফটো উপলব্ধ	698 নাম : এক বাহাদুৰ ছেত্ৰী পিতাৰ নাম: কৃষ্ণ বাহাদুৰ ছেত্ৰী ঘৰ নং : ১০৯ বয়স : 37 লিঙ্গ : পুৰুষ	HGC1439016 ফটো উপলব্ধ	699 নাম : ডম্বৰী দেৱী স্বামীৰ নাম: এগ বাহাদুৰ ছেত্ৰী ঘৰ নং : 109 বয়স : 33 লিঙ্গ : মহিলা	HGC0313940 ফটো উপলব্ধ
700 নাম : সঞ্জনা কাৰ্ডং স্বামীৰ নাম: প্ৰশান্ত কাৰ্ডং ঘৰ নং : ১০৯ বয়স : 32 লিঙ্গ : মহিলা	HGC0011148 ফটো উপলব্ধ	701 নাম : দীপক ছেত্ৰী পিতাৰ নাম: মোহন বাহাদুৰ ছেত্ৰী ঘৰ নং : ১০৯ বয়স : 30 লিঙ্গ : পুৰুষ	HGC0011197 ফটো উপলব্ধ	702 নাম : সুৰেন চৰৰ পিতাৰ নাম: সুখেশ্বৰ চৰৰ ঘৰ নং : ১১০ বয়স : 48 লিঙ্গ : পুৰুষ	HGC1439050 ফটো উপলব্ধ
703 নাম : বীৰসিং চৰৰ পিতাৰ নাম: সুখেশ্বৰ চৰৰ ঘৰ নং : ১১০ বয়স : 46 লিঙ্গ : পুৰুষ	HGC1439061 ফটো উপলব্ধ	704 নাম : দিলীপ চৰৰ পিতাৰ নাম: সুখেশ্বৰ চৰৰ ঘৰ নং : ১১০ বয়স : 38 লিঙ্গ : পুৰুষ	HGC1439072 ফটো উপলব্ধ	705 নাম : পৰন চৰৰ পিতাৰ নাম: দীলিপ চৰৰ ঘৰ নং : ১১০ বয়স : 25 লিঙ্গ : পুৰুষ	HGC0507962 ফটো উপলব্ধ
706 নাম : জোন চৰৰ স্বামীৰ নাম: বীৰ সিং চৰৰ ঘৰ নং : ১১০ বয়স : 25 লিঙ্গ : মহিলা	HGC1299874 ফটো উপলব্ধ	707 নাম : ভূপেন চৰৰ পিতাৰ নাম: দুলেশ্বৰ চৰৰ ঘৰ নং : ১১১ বয়স : 35 লিঙ্গ : পুৰুষ	HGC1299353 ফটো উপলব্ধ	708 নাম : ৰূপা চৰৰ স্বামীৰ নাম: ভূপেন চৰৰ ঘৰ নং : ১১১ বয়স : 30 লিঙ্গ : মহিলা	HGC1299346 ফটো উপলব্ধ
709 নাম : পৃথি বাহাদুৰ ৰায় পিতাৰ নাম: কৰ্ন বাহাদুৰ ৰায় ঘৰ নং : ১১২ বয়স : 60 লিঙ্গ : পুৰুষ	HGC1439129 ফটো উপলব্ধ	710 নাম : লীলামায়া ৰায় স্বামীৰ নাম: পৃথি বাহাদুৰ ৰায় ঘৰ নং : ১১২ বয়স : 48 লিঙ্গ : মহিলা	HGC1439130 ফটো উপলব্ধ	711 নাম : গোমা দেৱী পিতাৰ নাম: কৰ্ন বাহাদুৰ ৰায় ঘৰ নং : ১১২ বয়স : 48 লিঙ্গ : মহিলা	HGC1439118 ফটো উপলব্ধ
712 নাম : ৰাজীৱ ছেত্ৰী মাতৃৰ নাম: গোমা দেৱী ঘৰ নং : ১১২ বয়স : 38 লিঙ্গ : পুৰুষ	HGC1439141 ফটো উপলব্ধ	713 নাম : লতা দেৱী স্বামীৰ নাম: ৰাজীৱ ছেত্ৰী ঘৰ নং : ১১২ বয়স : 33 লিঙ্গ : মহিলা	HGC1439152 ফটো উপলব্ধ	714 নাম : বিনীতা দেৱী স্বামীৰ নাম: পদম ছেত্ৰী ঘৰ নং : 112 বয়স : 33 লিঙ্গ : মহিলা	HGC3484821 ফটো উপলব্ধ
715 নাম : বিজু ৰায় পিতাৰ নাম: পৃথি বাহাদুৰ ৰায় ঘৰ নং : ১১২ বয়স : 25 লিঙ্গ : পুৰুষ	HGC0499855 ফটো উপলব্ধ	716 নাম : গনেশ ৰায় পিতাৰ নাম: পৃথি ৰায় ঘৰ নং : 112 বয়স : 22 লিঙ্গ : পুৰুষ	NZZ0011452 ফটো উপলব্ধ	717 নাম : শান্তিৰাম ছেত্ৰী পিতাৰ নাম: ৰত্ন বাহাদুৰ ছেত্ৰী ঘৰ নং : ১১২ক বয়স : 54 লিঙ্গ : পুৰুষ	HGC1439163 ফটো উপলব্ধ
718 নাম : প্ৰণীতা ছেত্ৰী স্বামীৰ নাম: শান্তিৰাম ছেত্ৰী ঘৰ নং : ১১২ক বয়স : 48 লিঙ্গ : মহিলা	HGC1439174 ফটো উপলব্ধ	719 নাম : অনিলকুমাৰ ছেত্ৰী পিতাৰ নাম: শান্তিৰাম ছেত্ৰী ঘৰ নং : ১১২ক বয়স : 30 লিঙ্গ : পুৰুষ	HGC0233338 ফটো উপলব্ধ	720 নাম : মেঘৰাজ ছেত্ৰী পিতাৰ নাম: শান্তিৰাম ছেত্ৰী ঘৰ নং : ১১২ক বয়স : 29 লিঙ্গ : পুৰুষ	HGC0233379 ফটো উপলব্ধ



721 নাম : উদ্ধৱ বাহাদুৰ ছেত্ৰী পিতাৰ নাম : চন্দ্ৰ বাহাদুৰ ছেত্ৰী ঘৰ নং : ১১৩ বয়স : 78 লিঙ্গ : পুৰুষ	HGC1439185 ফটো উপলব্ধ	722 নাম : কুলমায়া ছেত্ৰী স্বামীৰ নাম : উদ্ধৱ বাহাদুৰ ছেত্ৰী ঘৰ নং : ১১৩ বয়স : 67 লিঙ্গ : মহিলা	HGC1439196 ফটো উপলব্ধ	723 নাম : মহকমাৰী ছেত্ৰী পিতাৰ নাম : উদ্ধৱ বাহাদুৰ ছেত্ৰী ঘৰ নং : ১১৩ বয়স : 47 লিঙ্গ : মহিলা	HGC1439209 ফটো উপলব্ধ
724 নাম : নিৰু ছেত্ৰী পিতাৰ নাম : উদ্ধৱ ছেত্ৰী ঘৰ নং : ১১৩ বয়স : 44 লিঙ্গ : মহিলা	HGC0313734 ফটো উপলব্ধ	725 নাম : দীপালী দেৱী পিতাৰ নাম : ললিত ছেত্ৰী ঘৰ নং : ১১৩ বয়স : 38 লিঙ্গ : মহিলা	HGC0393306 ফটো উপলব্ধ	726 নাম : গোমা ছেত্ৰী মাতৃৰ নাম : নিৰু ছেত্ৰী ঘৰ নং : 113 বয়স : 23 লিঙ্গ : মহিলা	NZZ0013623 ফটো উপলব্ধ
727 নাম : কৌশল্যা ছেত্ৰী পিতাৰ নাম : উদ্ধৱ বাহাদুৰ ছেত্ৰী ঘৰ নং : ১১৮ বয়স : 48 লিঙ্গ : মহিলা	HGC1439243 ফটো উপলব্ধ	728 নাম : দেব কুমাৰ চেত্ৰী পিতাৰ নাম : সুৰবীৰ চেত্ৰী ঘৰ নং : ১১৪ বয়স : 61 লিঙ্গ : পুৰুষ	HGC1439254 ফটো উপলব্ধ	729 নাম : ধৰ্ম কুমাৰী ছেত্ৰী স্বামীৰ নাম : দেব কুমাৰ ছেত্ৰী ঘৰ নং : ১১৪ বয়স : 53 লিঙ্গ : মহিলা	HGC1439265 ফটো উপলব্ধ
730 নাম : টংকমায়া ছেত্ৰী স্বামীৰ নাম : মন বাহাদুৰ ছেত্ৰী ঘৰ নং : ১১৫ বয়স : 83 লিঙ্গ : মহিলা	HGC1439287 ফটো উপলব্ধ	731 নাম : ৰূপা ছেত্ৰী স্বামীৰ নাম : নেত্ৰ বাহাদুৰ ছেত্ৰী ঘৰ নং : ১১৫ বয়স : 48 লিঙ্গ : মহিলা	HGC1439323 ফটো উপলব্ধ	732 নাম : পুষ্প ছেত্ৰী পিতাৰ নাম : মন বাহাদুৰ ছেত্ৰী ঘৰ নং : ১১৫ বয়স : 48 লিঙ্গ : পুৰুষ	HGC1439334 ফটো উপলব্ধ
733 নাম : ৰূপালী দেৱী স্বামীৰ নাম : পুষ্প ছেত্ৰী ঘৰ নং : ১১৫ বয়স : 45 লিঙ্গ : মহিলা	HGC1439345 ফটো উপলব্ধ	734 নাম : কবিতা ছেত্ৰী স্বামীৰ নাম : টেজ বাহাদুৰ ছেত্ৰী ঘৰ নং : 115ক বয়স : 37 লিঙ্গ : মহিলা	HGC0142604 ফটো উপলব্ধ	735 নাম : আশীষ ছেত্ৰী পিতাৰ নাম : পুষ্প ছেত্ৰী ঘৰ নং : ১১৫ বয়স : 26 লিঙ্গ : পুৰুষ	HGC0285791 ফটো উপলব্ধ
736 নাম : অক্ষৰ ছেত্ৰী পিতাৰ নাম : পুষ্প ছেত্ৰী ঘৰ নং : ১১৫ বয়স : 25 লিঙ্গ : পুৰুষ	HGC0506816 ফটো উপলব্ধ	737 নাম : বাসন্তী কোঁচ স্বামীৰ নাম : কানুৰাম কোঁচ ঘৰ নং : ১১৬ বয়স : 53 লিঙ্গ : মহিলা	HGC1439378 ফটো উপলব্ধ	738 নাম : সৰশ্ৰুতী ছেত্ৰী স্বামীৰ নাম : ইন্দ্ৰ বাহাদুৰ ছেত্ৰী ঘৰ নং : ১১৬ বয়স : 53 লিঙ্গ : মহিলা	HGC1439367 ফটো উপলব্ধ
739 নাম : পদম চেত্ৰী পিতাৰ নাম : ইন্দ্ৰ বাহাদুৰ চেত্ৰী ঘৰ নং : ১১৬ বয়স : 38 লিঙ্গ : পুৰুষ	HGC1439889 ফটো উপলব্ধ	740 নাম : নিৰ্মল ছেত্ৰী পিতাৰ নাম : ইন্দ্ৰবাহাদুৰ ছেত্ৰী ঘৰ নং : ১১৬ বয়স : 30 লিঙ্গ : পুৰুষ	HGC0234518 ফটো উপলব্ধ	741 নাম : কানুৰাম কোঁচ পিতাৰ নাম : ধৰ্মেশ্বৰ কোঁচ ঘৰ নং : ১১৭ বয়স : 70 লিঙ্গ : পুৰুষ	HGC1439389 ফটো উপলব্ধ
742 নাম : দল বাহাদুৰ ছেত্ৰী পিতাৰ নাম : পদম বাহাদুৰ ছেত্ৰী ঘৰ নং : ১১৭ বয়স : 58 লিঙ্গ : পুৰুষ	HGC1439390 ফটো উপলব্ধ	743 নাম : দিপালী কোঁচ পিতাৰ নাম : কানুৰাম কোঁচ ঘৰ নং : ১১৭ বয়স : 31 লিঙ্গ : মহিলা	HGC2260506 ফটো উপলব্ধ	744 নাম : নবীন ছেত্ৰী পিতাৰ নাম : দলবাহাদুৰ ছেত্ৰী ঘৰ নং : 117 বয়স : 28 লিঙ্গ : পুৰুষ	HGC0144352 ফটো উপলব্ধ
745 নাম : নিৰ্মল কোঁচ পিতাৰ নাম : কানুৰাম কোঁচ ঘৰ নং : ১১৭ বয়স : 26 লিঙ্গ : পুৰুষ	HGC0235119 ফটো উপলব্ধ	746 নাম : খৰ্ক বাহাদুৰ ছেত্ৰী পিতাৰ নাম : দল বাহাদুৰ ছেত্ৰী ঘৰ নং : ১১৭ বয়স : 25 লিঙ্গ : পুৰুষ	HGC0508812 ফটো উপলব্ধ	747 নাম : সেকমায়া ছেত্ৰী স্বামীৰ নাম : দল বাহাদুৰ ছেত্ৰী ঘৰ নং : ১১৮ বয়স : 52 লিঙ্গ : মহিলা	HGC1439414 ফটো উপলব্ধ
748 নাম : টিকামায়া ছেত্ৰী স্বামীৰ নাম : দল বাহাদুৰ ছেত্ৰী ঘৰ নং : ১১৮ বয়স : 48 লিঙ্গ : মহিলা	HGC1439425 ফটো উপলব্ধ	749 নাম : টংক বাহাদুৰ ছেত্ৰী পিতাৰ নাম : পদম বাহাদুৰ ছেত্ৰী ঘৰ নং : ১১৮ বয়স : 60 লিঙ্গ : পুৰুষ	HGC1439436 ফটো উপলব্ধ	750 নাম : ডিম্বেশ্বৰী ছেত্ৰী স্বামীৰ নাম : টংক বাহাদুৰ ছেত্ৰী ঘৰ নং : ১১৮ বয়স : 56 লিঙ্গ : মহিলা	HGC1439447 ফটো উপলব্ধ



751 নাম : ডালিমী ছেত্ৰী স্বামীৰ নাম: খেমৰাজ ছেত্ৰী ঘৰ নং : ১১৯ বয়স : 35 লিঙ্গ : মহিলা	HGC0019679 ফটো উপলব্ধ	752 নাম : হেমন্ত ঢকাল পিতাৰ নাম: মন বাহাদুৰ ঢকাল ঘৰ নং : ১১৯ক বয়স : 53 লিঙ্গ : পুৰুষ	HGC1439458 ফটো উপলব্ধ	753 নাম : তাৰা দেৱী স্বামীৰ নাম: তিল বাহাদুৰ ছেত্ৰী ঘৰ নং : ১২০ বয়স : 54 লিঙ্গ : মহিলা	HGC1439505 ফটো উপলব্ধ
754 নাম : হেমমায়া ছেত্ৰী পিতাৰ নাম: গৌমন সিং ছেত্ৰী ঘৰ নং : ১২০ বয়স : 42 লিঙ্গ : মহিলা	HGC1439481 ফটো উপলব্ধ	755 নাম : বল বাহাদুৰ ছেত্ৰী পিতাৰ নাম: তিল বাহাদুৰ ছেত্ৰী ঘৰ নং : ১২০ বয়স : 36 লিঙ্গ : পুৰুষ	HGC1439516 ফটো উপলব্ধ	756 নাম : দুৰ্গা বাহাদুৰ ছেত্ৰী পিতাৰ নাম: তিল বাহাদুৰ ছেত্ৰী ঘৰ নং : ১২০ বয়স : 31 লিঙ্গ : পুৰুষ	HGC1440148 ফটো উপলব্ধ
757 নাম : ববিতা দেৱী স্বামীৰ নাম: বলবাহাদুৰ ছেত্ৰী ঘৰ নং : ১২০ বয়স : 29 লিঙ্গ : মহিলা	HGC0023226 ফটো উপলব্ধ	758 নাম : লোক বাহাদুৰ ছেত্ৰী মাতৃৰ নাম: চলমায়া ঢকাল ঘৰ নং : 120 বয়স : 25 লিঙ্গ : পুৰুষ	HGC0548867 ফটো উপলব্ধ	759 নাম : নিতা ছেত্ৰী স্বামীৰ নাম: খেম বাহাদুৰ ছেত্ৰী ঘৰ নং : ১২০খ বয়স : 50 লিঙ্গ : মহিলা	HGC0402644 ফটো উপলব্ধ
760 নাম : খেম বাহাদুৰ ছেত্ৰী পিতাৰ নাম: নৰ বাহাদুৰ ছেত্ৰী ঘৰ নং : ১২০খ বয়স : 53 লিঙ্গ : পুৰুষ	HGC1439549 ফটো উপলব্ধ	761 নাম : ভাগীৰথী দেৱী স্বামীৰ নাম: খেম বাহাদুৰ ছেত্ৰী ঘৰ নং : ১২০খ বয়স : 48 লিঙ্গ : মহিলা	HGC1439550 ফটো উপলব্ধ	762 নাম : চলমায়া ঢকাল স্বামীৰ নাম: জিত বাহাদুৰ ঢকাল ঘৰ নং : ১২০ক বয়স : 48 লিঙ্গ : মহিলা	HGC1439538 ফটো উপলব্ধ
763 নাম : কুমাৰী দেৱী স্বামীৰ নাম: নাৰায়ন ঢকাল ঘৰ নং : ১২০খ বয়স : 43 লিঙ্গ : মহিলা	HGC1439572 ফটো উপলব্ধ	764 নাম : কুল বাহাদুৰ খৰ্কা পিতাৰ নাম: গনেশ বাহাদুৰ খৰ্কা ঘৰ নং : ১২০খ বয়স : 38 লিঙ্গ : পুৰুষ	HGC1439583 ফটো উপলব্ধ	765 নাম : ভীম বাহাদুৰ খৰ্কা পিতাৰ নাম: গনেশ বাহাদুৰ খৰ্কা ঘৰ নং : ১২১ বয়স : 53 লিঙ্গ : পুৰুষ	HGC1439607 ফটো উপলব্ধ
766 নাম : নৰমায়া খৰ্কা স্বামীৰ নাম: ভীম বাহাদুৰ খৰ্কা ঘৰ নং : ১২১ বয়স : 48 লিঙ্গ : মহিলা	HGC1439618 ফটো উপলব্ধ	767 নাম : সুমিতা দেৱী স্বামীৰ নাম: শংকৰ ছেত্ৰী ঘৰ নং : 121 বয়স : 36 লিঙ্গ : মহিলা	NZZ0060012 ফটো উপলব্ধ	768 নাম : শংকৰ ছেত্ৰী পিতাৰ নাম: ভীমবাহাদুৰ ছেত্ৰী ঘৰ নং : ১২১ বয়স : 33 লিঙ্গ : পুৰুষ	HGC2260664 ফটো উপলব্ধ
769 নাম : ৰাজু ছেত্ৰী পিতাৰ নাম: ভীমবাহাদুৰ ছেত্ৰী ঘৰ নং : ১২১ বয়স : 31 লিঙ্গ : পুৰুষ	HGC2260675 ফটো উপলব্ধ	770 নাম : মনোজ ছেত্ৰী পিতাৰ নাম: ভীম বাহাদুৰ খৰ্কা ঘৰ নং : ১২১ বয়স : 30 লিঙ্গ : পুৰুষ	HGC0023788 ফটো উপলব্ধ	771 নাম : সুনিতা দেৱী স্বামীৰ নাম: মনোজ ছেত্ৰী ঘৰ নং : 121 বয়স : 27 লিঙ্গ : মহিলা	NZZ0106302 ফটো উপলব্ধ
772 নাম : ৰিপন ছেত্ৰী পিতাৰ নাম: ভীম বাহাদুৰ ছেত্ৰী ঘৰ নং : ১২১ বয়স : 26 লিঙ্গ : পুৰুষ	HGC0501064 ফটো উপলব্ধ	773 নাম : ৰীতা দেৱী স্বামীৰ নাম: ৰাজু ছেত্ৰী ঘৰ নং : 121 বয়স : 26 লিঙ্গ : মহিলা	HGC3494937 ফটো উপলব্ধ	774 নাম : দিলীপ সিং পিতাৰ নাম: চন্দন সিং ঘৰ নং : ১২২ বয়স : 54 লিঙ্গ : পুৰুষ	HGC1439674 ফটো উপলব্ধ
775 নাম : ৰাজু সিং পিতাৰ নাম: চন্দন সিং ঘৰ নং : ১২২ বয়স : 40 লিঙ্গ : পুৰুষ	HGC1439663 ফটো উপলব্ধ	776 নাম : ৰঞ্জিতা বৰুৱা কোঁৱৰ স্বামীৰ নাম: ৰাজু সিং ঘৰ নং : ১২২ বয়স : 40 লিঙ্গ : মহিলা	HGC1255983 ফটো উপলব্ধ	777 নাম : ৰিয়া মিলি স্বামীৰ নাম: দেবজিত নৰহ ঘৰ নং : ১২২ বয়স : 27 লিঙ্গ : মহিলা	HGC3495538 ফটো উপলব্ধ
778 নাম : জছপালু সিং পিতাৰ নাম: দীলিপ সিং ঘৰ নং : ১২২ বয়স : 26 লিঙ্গ : পুৰুষ	HGC0504662 ফটো উপলব্ধ	779 নাম : দেবজিত নৰহ পিতাৰ নাম: আনন্দ নৰহ ঘৰ নং : 122 বয়স : 25 লিঙ্গ : পুৰুষ	HGC1442458 ফটো উপলব্ধ	780 নাম : বিনোদ নৰহ পিতাৰ নাম: আনন্দ নৰহ ঘৰ নং : 122 বয়স : 22 লিঙ্গ : পুৰুষ	HGC1433861 ফটো উপলব্ধ



781 নাম : প্ৰিন্স সিং পিতাৰ নাম: দিলীপ সিং ঘৰ নং : 122ক বয়স : 22 লিঙ্গ : পুৰুষ	HGC1402635 ফটো উপলব্ধ	782 নাম : বেবী কোঁৱৰ স্বামীৰ নাম: দিলীপ সিং ঘৰ নং : 122ক বয়স : 43 লিঙ্গ : মহিলা	HGC1439685 ফটো উপলব্ধ	783 নাম : মাতৃ কোঁৱৰ স্বামীৰ নাম: সশুৰ সিং ঘৰ নং : 123 বয়স : 58 লিঙ্গ : মহিলা	HGC1439710 ফটো উপলব্ধ
784 নাম : অমৃত সিং পিতাৰ নাম: সশুৰ সিং ঘৰ নং : 123 বয়স : 37 লিঙ্গ : পুৰুষ	HGC1439721 ফটো উপলব্ধ	785 নাম : দলবীৰ সিং পিতাৰ নাম: সশুৰ সিং ঘৰ নং : 123 বয়স : 36 লিঙ্গ : পুৰুষ	HGC1440002 ফটো উপলব্ধ	786 নাম : মণিকা কোঁৱৰ স্বামীৰ নাম: দলবীৰ সিং কোঁৱৰ ঘৰ নং : 123 বয়স : 34 লিঙ্গ : মহিলা	HGC0313650 ফটো উপলব্ধ
787 নাম : পুনম কোঁৱৰ পিতাৰ নাম: গুৰুদীপ সিং ঘৰ নং : 123ক বয়স : 34 লিঙ্গ : মহিলা	HGC1255934 ফটো উপলব্ধ	788 নাম : গুৰু দীপ সিং পিতাৰ নাম: লক্ষ্মন সিং ঘৰ নং : 123ক বয়স : 64 লিঙ্গ : পুৰুষ	HGC2260404 ফটো উপলব্ধ	789 নাম : ৰুবী কোঁৱৰ স্বামীৰ নাম: জি সিং ঘৰ নং : 123ক বয়স : 53 লিঙ্গ : মহিলা	HGC2260415 ফটো উপলব্ধ
790 নাম : মহেন্দ্ৰ সিং পিতাৰ নাম: গুৰুদীপ সিং ঘৰ নং : 123ক বয়স : 34 লিঙ্গ : পুৰুষ	HGC2260426 ফটো উপলব্ধ	791 নাম : ৰিকুমনি বৰা পিতাৰ নাম: পুথুৰাম বৰা ঘৰ নং : 128 বয়স : 42 লিঙ্গ : মহিলা	HGC1439812 ফটো উপলব্ধ	792 নাম : ভূপেন বৰা পিতাৰ নাম: সৰুৰাম বৰা ঘৰ নং : 125 বয়স : 53 লিঙ্গ : পুৰুষ	HGC1439754 ফটো উপলব্ধ
793 নাম : আৰাধনা বৰা স্বামীৰ নাম: ভূপেন বৰা ঘৰ নং : 125 বয়স : 43 লিঙ্গ : মহিলা	HGC1439765 ফটো উপলব্ধ	794 নাম : প্ৰশান্ত বৰা পিতাৰ নাম: ভূপেন বৰা ঘৰ নং : 125 বয়স : 23 লিঙ্গ : পুৰুষ	HGC1138221 ফটো উপলব্ধ	795 নাম : খগেন চৰকাৰ পিতাৰ নাম: লক্ষী চৰকাৰ ঘৰ নং : 126 বয়স : 63 লিঙ্গ : পুৰুষ	HGC1439776 ফটো উপলব্ধ
796 নাম : সূৰ্য্য সৰকাৰ পিতাৰ নাম: খগেন সৰকাৰ ঘৰ নং : 126 বয়স : 31 লিঙ্গ : পুৰুষ	HGC0144410 ফটো উপলব্ধ	797 নাম : বিশ্বজিত চৰকাৰ পিতাৰ নাম: খগেন চৰকাৰ ঘৰ নং : 126 বয়স : 30 লিঙ্গ : পুৰুষ	HGC0144402 ফটো উপলব্ধ	798 নাম : কাজল চৰকাৰ স্বামীৰ নাম: সূৰ্য্য চৰকাৰ ঘৰ নং : 126 বয়স : 24 লিঙ্গ : মহিলা	HGC3485463 ফটো উপলব্ধ
799 নাম : পুতুল বৰা পিতাৰ নাম: বুদ্ৰাম বৰা ঘৰ নং : 129 বয়স : 48 লিঙ্গ : পুৰুষ	HGC1439798 ফটো উপলব্ধ	800 নাম : মমী বৰা স্বামীৰ নাম: পুতুল বৰা ঘৰ নং : 129 বয়স : 38 লিঙ্গ : মহিলা	HGC1439801 ফটো উপলব্ধ	# 801 নাম : হিৰকজ্যোতি বৰা পিতাৰ নাম: পুতুল বৰা ঘৰ নং : 127 বয়স : 19 লিঙ্গ : পুৰুষ	NZZ0042390 ফটো উপলব্ধ
802 নাম : প্ৰতিমা বিশ্বাস মণ্ডল স্বামীৰ নাম: দীলিপ মণ্ডল ঘৰ নং : 128 বয়স : 36 লিঙ্গ : মহিলা	HGC1504554 ফটো উপলব্ধ	803 নাম : দীলিপ মণ্ডল অন্যান্য: দীনবন্ধু মণ্ডল ঘৰ নং : 128 বয়স : 35 লিঙ্গ : পুৰুষ	HGC0239558 ফটো উপলব্ধ	804 নাম : চমলা ৰায় স্বামীৰ নাম: শৰ্জন ৰায় ঘৰ নং : 129 বয়স : 33 লিঙ্গ : মহিলা	NZZ0057612 ফটো উপলব্ধ
805 নাম : গংগা দাস স্বামীৰ নাম: বল্লভ দাস ঘৰ নং : 129 বয়স : 31 লিঙ্গ : মহিলা	NZZ0057745 ফটো উপলব্ধ	806 নাম : চৰন সিং পিতাৰ নাম: চন্দন সিং ঘৰ নং : 131 বয়স : 48 লিঙ্গ : পুৰুষ	HGC1439652 ফটো উপলব্ধ	807 নাম : বলবীৰ সিং পিতাৰ নাম: চন্দন সিং ঘৰ নং : 132 বয়স : 53 লিঙ্গ : পুৰুষ	HGC1439641 ফটো উপলব্ধ
808 নাম : বিদ্যাৱতী কোঁৱৰ গগৈ স্বামীৰ নাম: বলবীৰ সিং ঘৰ নং : 132 বয়স : 46 লিঙ্গ : মহিলা	HGC0023895 ফটো উপলব্ধ	809 নাম : বিশ্বজিৎ কাৰ্ডং পিতাৰ নাম: ৰপৰাম কাৰ্ডং ঘৰ নং : 133 বয়স : 48 লিঙ্গ : পুৰুষ	HGC1438080 ফটো উপলব্ধ	810 নাম : নিলীমা মিলি স্বামীৰ নাম: বিশ্বজিত কাৰ্ডং ঘৰ নং : 133 বয়স : 37 লিঙ্গ : মহিলা	HGC1439947 ফটো উপলব্ধ



811 নাম : পাৰুল থাপা পিতাৰ নাম: পৰসোৰাম থাপা ঘৰ নং : 100 বয়স : 32 লিঙ্গ : মহিলা	HGC0313353 ফটো উপলব্ধ	812 নাম : পৰশুৰাম থাপা পিতাৰ নাম: ছত্ৰ বাহাদুৰ থাপা ঘৰ নং : 100 বয়স : 64 লিঙ্গ : পুৰুষ	HGC0495333 ফটো উপলব্ধ	813 নাম : মিন কাৰ্ডং স্বামীৰ নাম: লালিত কাৰ্ডং ঘৰ নং : 134 বয়স : 36 লিঙ্গ : মহিলা	HGC2260697 ফটো উপলব্ধ
814 নাম : ললিত কাৰ্ডং পিতাৰ নাম: বৃপৰাম কাৰ্ডং ঘৰ নং : 135 বয়স : 49 লিঙ্গ : পুৰুষ	HGC1438079 ফটো উপলব্ধ	815 নাম : বিপুল নৰহ পিতাৰ নাম: অমিলন নৰহ ঘৰ নং : 135 বয়স : 30 লিঙ্গ : পুৰুষ	HGC0164335 ফটো উপলব্ধ	816 নাম : ভীষ্ম নৰহ পিতাৰ নাম: চেনীৰাম নৰহ ঘৰ নং : 137 বয়স : 49 লিঙ্গ : পুৰুষ	HGC1436824 ফটো উপলব্ধ
817 নাম : জোনালী নৰহ স্বামীৰ নাম: ভীষ্ম নৰহ ঘৰ নং : 137 বয়স : 41 লিঙ্গ : মহিলা	HGC0007296 ফটো উপলব্ধ	818 নাম : মোহন পায়োং পিতাৰ নাম: সিদ্ধেশ্বৰ পায়োং ঘৰ নং : 141 বয়স : 45 লিঙ্গ : পুৰুষ	HGC0007350 ফটো উপলব্ধ	819 নাম : বেখা পায়োং স্বামীৰ নাম: মোহন পায়োং ঘৰ নং : 141 বয়স : 43 লিঙ্গ : মহিলা	HGC0007351 ফটো উপলব্ধ
820 নাম : পদুম বাহাদুৰ বল পিতাৰ নাম: তুল বাহাদুৰ বল ঘৰ নং : 142 বয়স : 48 লিঙ্গ : পুৰুষ	NZZ0001230 ফটো উপলব্ধ	821 নাম : বিৰজু পায়োং পিতাৰ নাম: বিজয় পায়োং ঘৰ নং : 142 বয়স : 40 লিঙ্গ : পুৰুষ	HGC0007337 ফটো উপলব্ধ	822 নাম : বিৰজু পায়োং স্বামীৰ নাম: বিৰজু পায়োং ঘৰ নং : 142 বয়স : 36 লিঙ্গ : মহিলা	HGC0007339 ফটো উপলব্ধ
823 নাম : জানকা দেবী বল পিতাৰ নাম: পদুম বাহাদুৰ বল ঘৰ নং : 142 বয়স : 25 লিঙ্গ : মহিলা	NZZ0001396 ফটো উপলব্ধ	824 নাম : সাবিত্ৰী দেবী পিতাৰ নাম: পদুম বাহাদুৰ বল ঘৰ নং : 142 বয়স : 24 লিঙ্গ : মহিলা	NZZ0001313 ফটো উপলব্ধ	825 নাম : অভিনাশ পায়োং পিতাৰ নাম: বিৰজু পায়োং ঘৰ নং : 142 বয়স : 20 লিঙ্গ : পুৰুষ	NZZ0039313 ফটো উপলব্ধ
826 নাম : আশা পায়োং স্বামীৰ নাম: অভিনাশ পায়োং ঘৰ নং : 142 বয়স : 19 লিঙ্গ : মহিলা	NZZ0083808 ফটো উপলব্ধ	827 নাম : গোমা দেবী বল স্বামীৰ নাম: পদুম বাহাদুৰ বল ঘৰ নং : 142 বয়স : 29 লিঙ্গ : মহিলা	NZZ0001370 ফটো উপলব্ধ	828 নাম : ললিত পায়োং পিতাৰ নাম: গুনাৰাম পায়োং ঘৰ নং : 188 বয়স : 49 লিঙ্গ : পুৰুষ	HGC1437510 ফটো উপলব্ধ
829 নাম : মিনতী পায়োং স্বামীৰ নাম: ললিত পায়োং ঘৰ নং : 144 বয়স : 40 লিঙ্গ : মহিলা	HGC1437521 ফটো উপলব্ধ	830 নাম : দিগন্ত পায়োং পিতাৰ নাম: ললিত পায়োং ঘৰ নং : 188 বয়স : 29 লিঙ্গ : পুৰুষ	HGC0393330 ফটো উপলব্ধ	831 নাম : অঞ্জনা কাৰ্ডং পায়োং স্বামীৰ নাম: দিগন্ত পায়োং ঘৰ নং : 144 বয়স : 25 লিঙ্গ : মহিলা	NZZ0026518 ফটো উপলব্ধ
832 নাম : প্ৰিয়ংকা চাহ স্বামীৰ নাম: দিলিপ চাহ ঘৰ নং : 144 বয়স : 32 লিঙ্গ : মহিলা	NZZ0029041 ফটো উপলব্ধ	833 নাম : মহেশ নৰহ মাতৃৰ নাম: বেখামি নৰহ ঘৰ নং : 145 বয়স : 37 লিঙ্গ : পুৰুষ	HGC1440137 ফটো উপলব্ধ	834 নাম : বেমি নৰহ স্বামীৰ নাম: মহেশ নৰহ ঘৰ নং : 145 বয়স : 27 লিঙ্গ : মহিলা	HGC1392398 ফটো উপলব্ধ
835 নাম : দেৱ নাথ পায়োং মাতৃৰ নাম: মিনেশ্বৰী পায়োং ঘৰ নং : 149 বয়স : 34 লিঙ্গ : পুৰুষ	HGC1440160 ফটো উপলব্ধ	836 নাম : প্ৰনিতা পায়োং স্বামীৰ নাম: দেৱনাথ পায়োং ঘৰ নং : 149 বয়স : 31 লিঙ্গ : মহিলা	HGC0172775 ফটো উপলব্ধ	837 নাম : বিতিমনী নৰহ স্বামীৰ নাম: চন্দ্ৰকান্ত নৰহ ঘৰ নং : 150 বয়স : 34 লিঙ্গ : মহিলা	HGC0201269 ফটো উপলব্ধ
838 নাম : চন্দ্ৰ কান্ত নৰহ পিতাৰ নাম: নীলকান্ত নৰহ ঘৰ নং : 150 বয়স : 33 লিঙ্গ : পুৰুষ	HGC1440159 ফটো উপলব্ধ	839 নাম : দুৰ্গা প্ৰসাদ উপাধ্যায় পিতাৰ নাম: কৃষ্ণ প্ৰসাদ উপাধ্যায় ঘৰ নং : 151 বয়স : 49 লিঙ্গ : পুৰুষ	HGC1438342 ফটো উপলব্ধ	840 নাম : জগমায়া দেৱী স্বামীৰ নাম: দুৰ্গা প্ৰসাদ উপাধ্যায় ঘৰ নং : 151 বয়স : 42 লিঙ্গ : মহিলা	HGC1438353 ফটো উপলব্ধ



841 নাম : মোহন উপাধ্যায় পিতাৰ নাম: কৃষ্ণ প্রসাদ উপাধ্যায় ঘৰ নং : 152 বয়স : 43 লিঙ্গ : পুৰুষ	HGC1438320 ফটো উপলব্ধ	842 নাম : কমলা উপাধ্যায় স্বামীৰ নাম: মোহন উপাধ্যায় ঘৰ নং : 152 বয়স : 41 লিঙ্গ : মহিলা	HGC0212928 ফটো উপলব্ধ	843 নাম : বিকাশ উপাধ্যায় পিতাৰ নাম: মোহন উপাধ্যায় ঘৰ নং : 152 বয়স : 26 লিঙ্গ : পুৰুষ	HGC0497859 ফটো উপলব্ধ
844 নাম : চলমায়া দেৱী স্বামীৰ নাম: তাৰা উপাধ্যায় ঘৰ নং : 153 বয়স : 48 লিঙ্গ : মহিলা	HGC1438319 ফটো উপলব্ধ	845 নাম : বিবেক উপাধ্যায় পিতাৰ নাম: তাৰা উপাধ্যায় ঘৰ নং : 153 বয়স : 23 লিঙ্গ : পুৰুষ	HGC1434182 ফটো উপলব্ধ	E 846 নাম : বিৰ্চা চৰৰ পিতাৰ নাম: ৰাজু চৰৰ ঘৰ নং : 167 বয়স : 47 লিঙ্গ : পুৰুষ	HGC0141713 ফটো উপলব্ধ
E 847 নাম : প্রমিলা খাৰিয়ু স্বামীৰ নাম: দেৱেশ্বৰ খাৰিয়া ঘৰ নং : 161 বয়স : 44 লিঙ্গ : মহিলা	NZZ0026963 ফটো উপলব্ধ	848 নাম : দিপু চৰৰ পিতাৰ নাম: বিৰসা চৰৰ ঘৰ নং : 161 বয়স : 28 লিঙ্গ : পুৰুষ	NZZ0027151 ফটো উপলব্ধ	849 নাম : পূজা চৰৰ স্বামীৰ নাম: দিপু চৰৰ ঘৰ নং : 161 বয়স : 27 লিঙ্গ : মহিলা	NZZ0028308 ফটো উপলব্ধ
850 নাম : দীপক চৰৰ পিতাৰ নাম: বিশা চৰৰ ঘৰ নং : 161 বয়স : 22 লিঙ্গ : পুৰুষ	NZZ0029132 ফটো উপলব্ধ	851 নাম : মুনীয়া চৰৰ স্বামীৰ নাম: দীপক চৰৰ ঘৰ নং : 161 বয়স : 21 লিঙ্গ : মহিলা	NZZ0027359 ফটো উপলব্ধ	852 নাম : হেম মায়া মগৰ স্বামীৰ নাম: মংটোজ মগৰ ঘৰ নং : 162 বয়স : 63 লিঙ্গ : মহিলা	NZZ0039958 ফটো উপলব্ধ
853 নাম : লোহিত কুৰ্মী পিতাৰ নাম: পুৰী কুৰ্মী ঘৰ নং : 164 বয়স : 38 লিঙ্গ : পুৰুষ	NZZ0039826 ফটো উপলব্ধ	854 নাম : সুনীতা কুৰ্মী স্বামীৰ নাম: লোহিত কুৰ্মী ঘৰ নং : 164 বয়স : 36 লিঙ্গ : মহিলা	NZZ0039628 ফটো উপলব্ধ	855 নাম : আদিত্য থাপা পিতাৰ নাম: পৰসুৰাম থাপা ঘৰ নং : 164 বয়স : 22 লিঙ্গ : পুৰুষ	HGC1403179 ফটো উপলব্ধ
856 নাম : আৰতি নৰহ পিতাৰ নাম: ভীমা নৰহ ঘৰ নং : 183 বয়স : 22 লিঙ্গ : মহিলা	HGC1514132 ফটো উপলব্ধ	S 857 নাম : দিল্লীৰাম ভাণ্ডাৰী পিতাৰ নাম: নৰপতি ভাণ্ডাৰী ঘৰ নং : 184 বয়স : 66 লিঙ্গ : পুৰুষ	NZZ0026567 ফটো উপলব্ধ	858 নাম : এগমায়া ছেত্ৰী স্বামীৰ নাম: বিষ্ণুবাহাদুৰ ছেত্ৰী ঘৰ নং : 188 বয়স : 74 লিঙ্গ : মহিলা	HGC0260851 ফটো উপলব্ধ
859 নাম : ফুলমায়া ছেত্ৰী পিতাৰ নাম: বিষ্ণুবাহাদুৰ ছেত্ৰী ঘৰ নং : 188 বয়স : 48 লিঙ্গ : মহিলা	HGC0260554 ফটো উপলব্ধ	860 নাম : জিতবাহাদুৰ ছেত্ৰী পিতাৰ নাম: বিষ্ণুবাহাদুৰ ছেত্ৰী ঘৰ নং : 188 বয়স : 45 লিঙ্গ : পুৰুষ	HGC0260430 ফটো উপলব্ধ	861 নাম : সুমিত্ৰা ছেত্ৰী স্বামীৰ নাম: জিতবাহাদুৰ ছেত্ৰী ঘৰ নং : 188 বয়স : 38 লিঙ্গ : মহিলা	HGC0260455 ফটো উপলব্ধ
E 862 নাম : বিষ্ণু কাফ্লে পিতাৰ নাম: পূৰ্ণ কাফ্লে ঘৰ নং : 189 বয়স : 70 লিঙ্গ : পুৰুষ	HGC0313932 ফটো উপলব্ধ	863 নাম : ভাগৰথী কাফ্লে স্বামীৰ নাম: বিষ্ণু কাফ্লে ঘৰ নং : 189 বয়স : 59 লিঙ্গ : মহিলা	HGC0313890 ফটো উপলব্ধ	864 নাম : অৰন কাফ্লে পিতাৰ নাম: বিষ্ণু কাফ্লে ঘৰ নং : 189 বয়স : 34 লিঙ্গ : পুৰুষ	HGC0313924 ফটো উপলব্ধ
865 নাম : গংগা উপাধ্যায় কাফ্লে স্বামীৰ নাম: গোবিন্দ কাফ্লে ঘৰ নং : 189 বয়স : 34 লিঙ্গ : মহিলা	HGC0313874 ফটো উপলব্ধ	866 নাম : গোবিন্দ কাফ্লে পিতাৰ নাম: বিষ্ণু কাফ্লে ঘৰ নং : 189 বয়স : 33 লিঙ্গ : পুৰুষ	HGC0313882 ফটো উপলব্ধ	867 নাম : পেটেলা বসুমতাৰী পিতাৰ নাম: নিমলী বসুমতাৰী ঘৰ নং : 200 বয়স : 39 লিঙ্গ : পুৰুষ	HGC3462066 ফটো উপলব্ধ
868 নাম : সাবিত্ৰী পায়েং বসুমতাৰী স্বামীৰ নাম: পেটেলা বসুমতাৰী ঘৰ নং : 200 বয়স : 38 লিঙ্গ : মহিলা	HGC3462074 ফটো উপলব্ধ	869 নাম : ইন্দ ৰয় স্বামীৰ নাম: বিনোদ ৰয় ঘৰ নং : 202 বয়স : 43 লিঙ্গ : মহিলা	HGC3486545 ফটো উপলব্ধ	870 নাম : বিবেক ৰয় পিতাৰ নাম: বিনোদ ৰয় ঘৰ নং : 202 বয়স : 21 লিঙ্গ : পুৰুষ	HGC3462082 ফটো উপলব্ধ



871 নাম : অমৃত তাৰ্মাং পিতাৰ নাম : গোপাল তাৰ্মাং ঘৰ নং : 202 ক বয়স : 32 লিঙ্গ : পুৰুষ	NZZ0118620 ফটো উপলব্ধ	872 নাম : নিমা মগৰ স্বামীৰ নাম : সঞ্জীৱ মগৰ ঘৰ নং : 202 ক বয়স : 37 লিঙ্গ : মহিলা	NZZ0104984 ফটো উপলব্ধ	873 নাম : মীনা ছেত্ৰী স্বামীৰ নাম : বিনোদ কুঃ অৰ্জেল ঘৰ নং : 202 ক বয়স : 27 লিঙ্গ : মহিলা	NZZ0041988 ফটো উপলব্ধ
874 নাম : গীতা শৰ্মা অৰ্জেল স্বামীৰ নাম : মনলাল অৰ্জেল ঘৰ নং : 202 ক বয়স : 77 লিঙ্গ : মহিলা	HGC3486552 ফটো উপলব্ধ	875 নাম : সীতা বিশ্বকৰ্মা স্বামীৰ নাম : অমৃত তাৰ্মাং ঘৰ নং : 202 ক বয়স : 33 লিঙ্গ : মহিলা	NZZ0122382 ফটো উপলব্ধ	876 নাম : বাৰ্জেন ভূঞা পিতাৰ নাম : বিৰসা ভূঞা ঘৰ নং : 204 বয়স : 38 লিঙ্গ : পুৰুষ	NZZ0024307 ফটো উপলব্ধ
877 নাম : আশা ভূঞা স্বামীৰ নাম : বাৰ্জেন ভূঞা ঘৰ নং : 204 বয়স : 33 লিঙ্গ : মহিলা	NZZ0024448 ফটো উপলব্ধ	E 878 নাম : বৈমু সিন্দুৰী পিতাৰ নাম : বিজী সিন্দুৰী ঘৰ নং : 205 বয়স : 49 লিঙ্গ : পুৰুষ	NZZ0024265 ফটো উপলব্ধ	S2 879 নাম : দিপালী চৰৰ স্বামীৰ নাম : গোল্লি চৰৰ ঘৰ নং : 206 বয়স : 28 লিঙ্গ : মহিলা	NZZ0024380 ফটো উপলব্ধ
880 নাম : বস্তী বৰা পিতাৰ নাম : ধনীৰাম বৰা ঘৰ নং : 813 বয়স : 35 লিঙ্গ : মহিলা	HGC1440115 ফটো উপলব্ধ	881 নাম : প্ৰভাত নৰহ পিতাৰ নাম : নিৰোদ নৰহ ঘৰ নং : 833 বয়স : 26 লিঙ্গ : পুৰুষ	HGC0393298 ফটো উপলব্ধ	882 নাম : বিবিকা সৰকাৰ পিতাৰ নাম : খগেন সৰকাৰ ঘৰ নং : ঘৰ নং 126 বয়স : 20 লিঙ্গ : মহিলা	NZZ0033936 ফটো উপলব্ধ



883	1	NZZ0129528	ফটো উপলব্ধ	884	1	NZZ0129460	ফটো উপলব্ধ	885	1	HGC0507749	ফটো উপলব্ধ
নাম : নিৰ্মল ছেত্ৰী পিতাৰ নাম: ঘন বাহাদুৰ ছেত্ৰী ঘৰ নং : 103 বয়স : 30 লিঙ্গ : পুৰুষ				নাম : বাম বাহাদুৰ ছেত্ৰী পিতাৰ নাম: ঘন বাহাদুৰ ছেত্ৰী ঘৰ নং : 103 বয়স : 28 লিঙ্গ : পুৰুষ				নাম : প্ৰভাৱতী কাৰ্ডং স্বামীৰ নাম: পঙ্কজ কাৰ্ডং ঘৰ নং : ৯১ বয়স : 27 লিঙ্গ : মহিলা			
886	1	NZZ0131904	ফটো উপলব্ধ	887	1	CLT0152736	ফটো উপলব্ধ	888	1	NZZ0145797	ফটো উপলব্ধ
নাম : ভুবন ছেত্ৰী মাতৃৰ নাম: চল মায়া ঢকাল ঘৰ নং : 120ক বয়স : 22 লিঙ্গ : পুৰুষ				নাম : অংকিতা বিহানী পিতাৰ নাম: ৰাজকুমাৰ বিহানী ঘৰ নং : 132 খ বয়স : 34 লিঙ্গ : মহিলা				নাম : ৰূপজ্যোতি উপাধ্যায় পিতাৰ নাম: পিতাম্বৰ উপাধ্যায় ঘৰ নং : 18গ বয়স : 19 লিঙ্গ : পুৰুষ			
889	1	NZZ0145649	ফটো উপলব্ধ	890	1	NZZ0151316	ফটো উপলব্ধ	891	1	NZZ0152355	ফটো উপলব্ধ
নাম : কৃষ্ণ উপাধ্যায় মাতৃৰ নাম: গৌৰী দেবী ঘৰ নং : 18গ বয়স : 25 লিঙ্গ : পুৰুষ				নাম : প্ৰাণকীপ পায়েং পিতাৰ নাম: দেবব্ৰত পায়েং ঘৰ নং : 44 বয়স : 19 লিঙ্গ : পুৰুষ				নাম : শান মগৰ পিতাৰ নাম: সঞ্জীৱ মগৰ ঘৰ নং : 202 ক বয়স : 18 লিঙ্গ : পুৰুষ			
892	1	NZZ0153783	ফটো উপলব্ধ	893	1	NZZ0154153	ফটো উপলব্ধ	894	1	NZZ0156430	ফটো উপলব্ধ
নাম : সুভাষ দৰ্জী পিতাৰ নাম: ৰুদ্ৰ লাল দৰ্জী ঘৰ নং : 202 ক বয়স : 39 লিঙ্গ : পুৰুষ				নাম : বিজিত ৰায় পিতাৰ নাম: দীপক ৰায় ঘৰ নং : 23 বয়স : 18 লিঙ্গ : পুৰুষ				নাম : ভক্তিমায়ী থাপা স্বামীৰ নাম: নৰ বাহাদুৰ থাপা ঘৰ নং : 16গ বয়স : 60 লিঙ্গ : মহিলা			
895	1	NZZ0156489	ফটো উপলব্ধ	896	1	NZZ0156513	ফটো উপলব্ধ	897	1	HGC0237149	ফটো উপলব্ধ
নাম : ঊম থাপা পিতাৰ নাম: নৰ বাহাদুৰ থাপা ঘৰ নং : ১৬গ বয়স : 39 লিঙ্গ : পুৰুষ				নাম : মোহিত কাশ্যপ পিতাৰ নাম: ইন্দ্ৰ কুমাৰ ছেত্ৰী ঘৰ নং : 102 বয়স : 20 লিঙ্গ : পুৰুষ				নাম : ৰঞ্জু বৰা স্বামীৰ নাম: প্ৰদীপ বৰা ঘৰ নং : 25ক বয়স : 34 লিঙ্গ : মহিলা			
898	1	HGC0006660	ফটো উপলব্ধ	899	1	HGC0006657	ফটো উপলব্ধ				
নাম : প্ৰদীপ বৰা পিতাৰ নাম: ধন বৰা ঘৰ নং : 25ক বয়স : 36 লিঙ্গ : পুৰুষ				নাম : ভদ্ৰেশ্বৰী বৰা স্বামীৰ নাম: ধন বৰা ঘৰ নং : 25ক বয়স : 58 লিঙ্গ : মহিলা							



900	1	NZZ0166843
নাম : তিলক মণ্ডল পিতাৰ নাম: তপন মণ্ডল ঘৰ নং : ২২ বয়স : 19 লিঙ্গ : পুৰুষ		
ফটো উপলব্ধ		

901	1	NZZ0173914
নাম : সন্তোষ শৰ্মা অন্যান্য: নৰেন বৰা ঘৰ নং : ১৭০ বয়স : 28 লিঙ্গ : পুৰুষ		
ফটো উপলব্ধ		

902	1	NZZ0174458
নাম : মিনা দেবী পিতাৰ নাম: লোক বাহাদুৰ ছেত্ৰী ঘৰ নং : ১৪ বয়স : 18 লিঙ্গ : মহিলা		
ফটো উপলব্ধ		

903	1	NZZ0178988
নাম : দীপাক্ষৰ গগৈ পিতাৰ নাম: নিমল গগৈ ঘৰ নং : ১৭৫ বয়স : 47 লিঙ্গ : পুৰুষ		
ফটো উপলব্ধ		

904	1	NZZ0179358
নাম : দীপাংকৰ গৌৰালা পিতাৰ নাম: সুকৰাম গৌৰালা ঘৰ নং : 27 বয়স : 20 লিঙ্গ : পুৰুষ		
ফটো উপলব্ধ		

ভোটাৰৰ সাৰাংশ							
A) ভোটাৰৰ সংখ্যা							
	তালিকাৰ প্ৰকাৰ	তালিকাৰ চিনাক্তকৰণ	ভোটাৰৰ সংখ্যা				
			পুৰুষ	মহিলা	৩য় লিঙ্গ	মুঠ	
I	মূল তালিকা	মূল তালিকা	বিশেষ সংশোধন, 2026 চনৰ পূৰ্বৰ 2025 চনৰ মূল তালিকাৰ লগত থকা সংযোজন সমূহ একত্ৰিতকৰণ কৰা তালিকা।	447	435	0	882
II	যোগ তালিকা	পৰিপূৰক 1	বিশেষ সংক্ষিপ্ত সংশোধন, 2026	12	5	0	17
		পৰিপূৰক 2	অনবিচ্ছিন্ন সংশোধন 2026	4	1	0	5
			মুঠ	16	6	0	22
III	বিয়োজন তালিকা	পৰিপূৰক 1	বিশেষ সংক্ষিপ্ত সংশোধন, 2026	7	13	0	20
		পৰিপূৰক 2	অনবিচ্ছিন্ন সংশোধন 2026	0	2	0	2
			মুঠ	7	15	0	22
IV	লিংগ ক্ষেত্ৰত পৰিবৰ্তনৰ বাবে পাৰ্থক্য			0	0	0	0
এই সংশোধনৰ পিছত ভোটাৰ তালিকাত ভোটাৰৰ মুঠ সংখ্যা (I+II-III+IV)				456	426	0	882
B) শুধৰনীৰ সংখ্যা							
তালিকাৰ প্ৰকাৰ	তালিকাৰ চিনাক্তকৰণ	শুধৰনীৰ সংখ্যা					
পৰিপূৰক 1	বিশেষ সংক্ষিপ্ত সংশোধন, 2026	19					
পৰিপূৰক 2	অনবিচ্ছিন্ন সংশোধন 2026	6					
	মুঠ	25					

নিৰ্বাচক পঞ্জীয়ন বিষয়াৰ স্বাক্ষৰ

E-মৃত, S-স্থানান্তৰিত/ বাসস্থান পৰিবৰ্তন, R-প্ৰতিলিপি, M-নিখোজ, Q-অযোগ্য