



ভোটাৰ তালিকা 2026 S03 অসম

বিধানসভা সমষ্টিৰ নম্বৰ, নাম আৰু সংৰক্ষণৰ স্থিতি : 71 - বিহালী (অনুসূচিত জাতি)		খণ্ড নং : 163																			
এই বিধানসভা সমষ্টিত কোন সংসদীয় সমষ্টিৰ অন্তৰ্গত তাৰ নম্বৰ, নাম আৰু সংৰক্ষণ স্থিতি : 11 - শোণিতপুৰ (সাধাৰণ)																					
1. সংশোধনৰ বিৱৰণ																					
সংশোধনৰ বছৰ	2026	তালিকাৰ চিনাক্তকৰণ																			
ভিত্তি তাৰিখ	01-04-2026	বিশেষ সংশোধন, 2026 চনৰ পূৰ্বৰ 2025 চনৰ মূল তালিকাৰ লগত থকা সংযোজন সমূহ একত্ৰিতকৰণ কৰা তালিকা।																			
সংশোধনৰ প্ৰকাৰ	বিশেষ সংশোধন 2026																				
প্ৰকাশনৰ তাৰিখ	23-03-2026																				
2. খণ্ড আৰু ভোটগ্ৰহন কেন্দ্ৰৰ বিৱৰণ																					
খণ্ডৰ অন্তৰ্গত এলেকা সমূহৰ নম্বৰ আৰু নাম																					
1-কাৰিবিলা নৈপালী (অংশ)		<table border="1" style="width: 100%; border-collapse: collapse;"> <tr> <td>মূল চহৰ/গাওঁ</td> <td>: কাউৰী পথাৰ</td> </tr> <tr> <td>ৱাৰ্ড নং</td> <td>:</td> </tr> <tr> <td>ডাকঘৰ</td> <td>: হেলেম (উপ ডাকঘৰ)</td> </tr> <tr> <td>পুলিচ থানা</td> <td>: হেলেম</td> </tr> <tr> <td>ব্লক</td> <td>: ছয়দুৱাৰ</td> </tr> <tr> <td>ৰাজহ চক্ৰ</td> <td>: হেলেম ৰাজহ চক্ৰ</td> </tr> <tr> <td>জিলা</td> <td>: বিশ্বনাথ</td> </tr> <tr> <td>পিনকোড</td> <td>: 784170</td> </tr> </table>				মূল চহৰ/গাওঁ	: কাউৰী পথাৰ	ৱাৰ্ড নং	:	ডাকঘৰ	: হেলেম (উপ ডাকঘৰ)	পুলিচ থানা	: হেলেম	ব্লক	: ছয়দুৱাৰ	ৰাজহ চক্ৰ	: হেলেম ৰাজহ চক্ৰ	জিলা	: বিশ্বনাথ	পিনকোড	: 784170
মূল চহৰ/গাওঁ	: কাউৰী পথাৰ																				
ৱাৰ্ড নং	:																				
ডাকঘৰ	: হেলেম (উপ ডাকঘৰ)																				
পুলিচ থানা	: হেলেম																				
ব্লক	: ছয়দুৱাৰ																				
ৰাজহ চক্ৰ	: হেলেম ৰাজহ চক্ৰ																				
জিলা	: বিশ্বনাথ																				
পিনকোড	: 784170																				
3. ভোটগ্ৰহন কেন্দ্ৰৰ বিৱৰণ																					
ভোটগ্ৰহন কেন্দ্ৰৰ নম্বৰ আৰু নাম :		ভোটগ্ৰহন কেন্দ্ৰৰ প্ৰকাৰ (পুৰুষ/মহিলা/সাধাৰণ)		সাধাৰণ																	
163 - কাউৰীপথাৰ প্ৰাথমিক বিদ্যালয় (দক্ষিণ অংশ)		খণ্ডৰ অন্তৰ্গত সহায়ক ভোটগ্ৰহন কেন্দ্ৰৰ সংখ্যা :		0																	
ভোটগ্ৰহন কেন্দ্ৰৰ ঠিকনা :																					
কাউৰীপথাৰ প্ৰাথমিক বিদ্যালয়, কোঠা নং ২, কাউৰীপথাৰ																					
4. ভোটাৰৰ সংখ্যা																					
আৰম্ভনি ক্ৰমিক নং	শেষ ক্ৰমিক নং	মুঠ ভোটাৰ																			
		পুৰুষ	মহিলা	৩য় লিঙ্গ	মুঠ																
1	1050	484	501	0	985																

নিৰ্বাচক পঞ্জীয়ন বিষয়াৰ স্বাক্ষৰ



Nazri Naksha

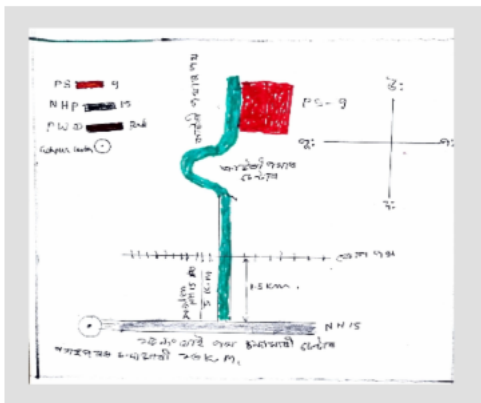

Google Map View



Polling Station Building Front View



ভোটগ্ৰহন কেন্দ্ৰৰ সন্মুখৰ দৃশ্য



Cad View

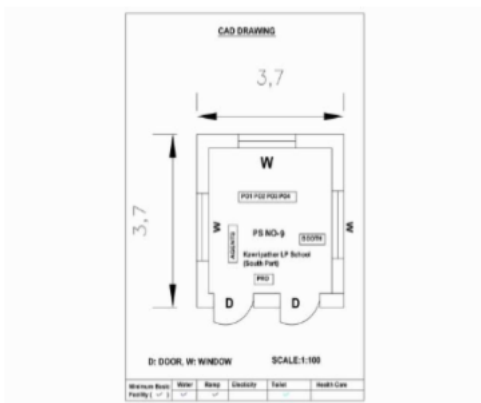

Key MAP View





1 নাম : বৃপী ঠাকুৰ স্বামীৰ নাম : মোহন ঠাকুৰ ঘৰ নং : 02 বয়স : 39 লিঙ্গ : মহিলা	HGC1222496 ফটো উপলব্ধ	2 নাম : বিজয় চেরু পিতাৰ নাম : ভোডা চেরু ঘৰ নং : 05 বয়স : 33 লিঙ্গ : পুৰুষ	HGC1222082 ফটো উপলব্ধ	3 নাম : মনালিছা ছেত্ৰী মাতৃৰ নাম : দুৰ্গা দেবী ঘৰ নং : 9 বয়স : 23 লিঙ্গ : মহিলা	NZZ0036160 ফটো উপলব্ধ
4 নাম : মাৰকুচ ডাং পিতাৰ নাম : পিত্ৰোছ ডাং ঘৰ নং : 15 বয়স : 34 লিঙ্গ : পুৰুষ	HGC5241430 ফটো উপলব্ধ	5 নাম : সুনিতা দেৱী পিতাৰ নাম : ডেগ বাহাদুৰ কৈৰালা ঘৰ নং : 19 বয়স : 34 লিঙ্গ : মহিলা	HGC0004529 ফটো উপলব্ধ	6 নাম : ববিতা গোৱালা স্বামীৰ নাম : কৰুণ গোৱালা ঘৰ নং : 19 বয়স : 26 লিঙ্গ : মহিলা	HGC1229699 ফটো উপলব্ধ
7 নাম : দিপালী গোৱালা মাতৃৰ নাম : লীলাৱতী গোৱালা ঘৰ নং : 19 বয়স : 23 লিঙ্গ : মহিলা	HGC1287820 ফটো উপলব্ধ	8 নাম : বিবেক উপাধ্যায় মাতৃৰ নাম : হিন্দিৰা উপাধ্যায় ঘৰ নং : 75 বয়স : 23 লিঙ্গ : পুৰুষ	HGC1332857 ফটো উপলব্ধ	9 নাম : পূজা দেবী স্বামীৰ নাম : বিনোদ চেত্ৰী ঘৰ নং : 82 বয়স : 30 লিঙ্গ : মহিলা	CFN2401425 ফটো উপলব্ধ
10 নাম : বিশাল চিতলা পিতাৰ নাম : গোবিন্দ চিতলা ঘৰ নং : 86 বয়স : 22 লিঙ্গ : পুৰুষ	HGC3481728 ফটো উপলব্ধ	11 নাম : কৌশল্যা কৈৰালা স্বামীৰ নাম : লাইন বাহাদুৰ কৈৰালা ঘৰ নং : ৮৮ বয়স : 84 লিঙ্গ : মহিলা	HGC0004530 ফটো উপলব্ধ	12 নাম : ধন বাহাদুৰ কৈৰালা পিতাৰ নাম : লাইন বাহাদুৰ কৈৰালা ঘৰ নং : ৮৮ বয়স : 53 লিঙ্গ : পুৰুষ	HGC0004531 ফটো উপলব্ধ
13 নাম : লীলা কৈৰালা স্বামীৰ নাম : ধন বাহাদুৰ কৈৰালা ঘৰ নং : ৮৮ বয়স : 49 লিঙ্গ : মহিলা	HGC0004532 ফটো উপলব্ধ	# 14 নাম : ধনৰাজ কৈৰালা পিতাৰ নাম : লাইন বাহাদুৰ কৈৰালা ঘৰ নং : ৮৮ বয়স : 47 লিঙ্গ : পুৰুষ	HGC0004533 ফটো উপলব্ধ	15 নাম : হেমমায়া দেৱী স্বামীৰ নাম : ধনৰাজ কৈৰালা ঘৰ নং : ৮৮ বয়স : 43 লিঙ্গ : মহিলা	HGC0004534 ফটো উপলব্ধ
16 নাম : শীলা কৈৰালা পিতাৰ নাম : ধন বাহাদুৰ কৈৰালা ঘৰ নং : ৮৮ বয়স : 38 লিঙ্গ : মহিলা	HGC0004535 ফটো উপলব্ধ	S 17 নাম : কাজল কৈৰালা পিতাৰ নাম : ধন বাহাদুৰ কৈৰালা ঘৰ নং : ৮৮ বয়স : 32 লিঙ্গ : মহিলা	HGC0004536 ফটো উপলব্ধ	18 নাম : মূৰলী বৰাল পিতাৰ নাম : জানকে বাহাদুৰ বৰাল ঘৰ নং : 88 বয়স : 30 লিঙ্গ : পুৰুষ	NZZ0036301 ফটো উপলব্ধ
19 নাম : আকাশ কৈৰালা পিতাৰ নাম : ধন বাহাদুৰ কৈৰালা ঘৰ নং : ৮৮ বয়স : 25 লিঙ্গ : পুৰুষ	HGC0514539 ফটো উপলব্ধ	20 নাম : আসিক কৈৰালা পিতাৰ নাম : ধনৰাজ কৈৰালা ঘৰ নং : 88 বয়স : 23 লিঙ্গ : পুৰুষ	HGC1374396 ফটো উপলব্ধ	21 নাম : ৰোজি কৈৰালা পিতাৰ নাম : ধনৰাজ কৈৰালা ঘৰ নং : 88 বয়স : 19 লিঙ্গ : মহিলা	NZZ0080846 ফটো উপলব্ধ
22 নাম : নন্দলাল ঠাকুৰ পিতাৰ নাম : চৰকু ঠাকুৰ ঘৰ নং : ৮৮ বয়স : 41 লিঙ্গ : পুৰুষ	HGC0004537 ফটো উপলব্ধ	23 নাম : ৰমেশ ঠাকুৰ পিতাৰ নাম : চৰকু ঠাকুৰ ঘৰ নং : ৮৮ বয়স : 35 লিঙ্গ : পুৰুষ	HGC0004538 ফটো উপলব্ধ	24 নাম : অঞ্জু ঠাকুৰ স্বামীৰ নাম : নন্দলাল ঠাকুৰ ঘৰ নং : ৮৮ বয়স : 34 লিঙ্গ : মহিলা	HGC2253567 ফটো উপলব্ধ
25 নাম : শুভমতি ঠাকুৰ স্বামীৰ নাম : বৃটান ঠাকুৰ ঘৰ নং : ৯০ বয়স : 78 লিঙ্গ : মহিলা	HGC0004539 ফটো উপলব্ধ	# 26 নাম : দ্ৰোগ প্ৰসাদ শৰ্মা পিতাৰ নাম : দুৰ্গা প্ৰসাদ শৰ্মা ঘৰ নং : ৯১ বয়স : 70 লিঙ্গ : পুৰুষ	HGC0004542 ফটো উপলব্ধ	# 27 নাম : কল্পনা দেৱী স্বামীৰ নাম : দ্ৰোগ প্ৰসাদ শৰ্মা ঘৰ নং : ৯১ বয়স : 66 লিঙ্গ : মহিলা	HGC0004543 ফটো উপলব্ধ
28 নাম : চন্দন শৰ্মা পিতাৰ নাম : দ্ৰোনপ্ৰসাদ শৰ্মা ঘৰ নং : ৯১ বয়স : 38 লিঙ্গ : পুৰুষ	HGC0004544 ফটো উপলব্ধ	D 29 নাম : পঞ্চ ঠাকুৰ পিতাৰ নাম : দৌলত ঠাকুৰ ঘৰ নং : ৯২ বয়স : 68 লিঙ্গ : পুৰুষ	HGC0004546 ফটো উপলব্ধ	D 30 নাম : কলারতী ঠাকুৰ স্বামীৰ নাম : পঞ্চ ঠাকুৰ ঘৰ নং : ৯২ বয়স : 59 লিঙ্গ : মহিলা	HGC0004547 ফটো উপলব্ধ



31 নাম : তুনমায়া দেৱী স্বামীৰ নাম: নেত্ৰ বাহাদুৰ কাৰ্কী ঘৰ নং : ৯৩ বয়স : 71 লিঙ্গ : মহিলা	HGC0004548 ফটো উপলব্ধ	E 32 নাম : এগ বাহাদুৰ কাৰ্কী পিতাৰ নাম: নেত্ৰ বাহাদুৰ কাৰ্কী ঘৰ নং : ৯৩ বয়স : 37 লিঙ্গ : পুৰুষ	HGC0004550 ফটো উপলব্ধ	33 নাম : ঘনমায়া দেৱী স্বামীৰ নাম: বাহাদুৰ কাৰ্কী ঘৰ নং : ৯৩ বয়স : 34 লিঙ্গ : মহিলা	HGC0145664 ফটো উপলব্ধ
34 নাম : নৰ বাহাদুৰ খড়কা পিতাৰ নাম: তম্বৰ বাহাদুৰ খড়কা ঘৰ নং : ৯৪ বয়স : 52 লিঙ্গ : পুৰুষ	HGC0004551 ফটো উপলব্ধ	35 নাম : ৰাজু খড়কা পিতাৰ নাম: তম্বৰ বাহাদুৰ খড়কা ঘৰ নং : ৯৪ বয়স : 40 লিঙ্গ : পুৰুষ	HGC0004552 ফটো উপলব্ধ	36 নাম : চন্দ্ৰমায়া খড়কা স্বামীৰ নাম: ৰাজু খড়কা ঘৰ নং : ৯৪ বয়স : 38 লিঙ্গ : মহিলা	HGC0004553 ফটো উপলব্ধ
37 নাম : সঞ্জনা দেৱী পিতাৰ নাম: ৰাজু খৰ্কা ঘৰ নং : 94 বয়স : 20 লিঙ্গ : মহিলা	NZZ0121525 ফটো উপলব্ধ	38 নাম : সজাতা দেৱী পিতাৰ নাম: ৰাজু খৰ্কা ঘৰ নং : 94 বয়স : 19 লিঙ্গ : মহিলা	NZZ0117820 ফটো উপলব্ধ	39 নাম : ধনমায়া ছেত্ৰী স্বামীৰ নাম: দুৰ্গা ছেত্ৰী ঘৰ নং : ৯৪ বয়স : 72 লিঙ্গ : মহিলা	HGC0556688 ফটো উপলব্ধ
40 নাম : গায়ত্ৰী ছেত্ৰী স্বামীৰ নাম: এক বাহাদুৰ ছেত্ৰী ঘৰ নং : ৯৪ বয়স : 47 লিঙ্গ : মহিলা	HGC0557066 ফটো উপলব্ধ	41 নাম : কেশব ছেত্ৰী পিতাৰ নাম: এক বাহাদুৰ ছেত্ৰী ঘৰ নং : ৯৪ বয়স : 28 লিঙ্গ : পুৰুষ	HGC0556662 ফটো উপলব্ধ	E 42 নাম : মুন গোড় পিতাৰ নাম: পেটু গোড় ঘৰ নং : ৯৪ বয়স : 64 লিঙ্গ : পুৰুষ	HGC9234826 ফটো উপলব্ধ
43 নাম : ৰানু গোড় স্বামীৰ নাম: মুন গোড় ঘৰ নং : ৯৫ বয়স : 61 লিঙ্গ : মহিলা	HGC0004554 ফটো উপলব্ধ	44 নাম : সন্তোষ গোড় পিতাৰ নাম: মুন গোড় ঘৰ নং : ৯৫ বয়স : 37 লিঙ্গ : পুৰুষ	HGC0004555 ফটো উপলব্ধ	45 নাম : পাপু গোড় মাতৃৰ নাম: ৰানু গোড় ঘৰ নং : 95 বয়স : 33 লিঙ্গ : পুৰুষ	HGC111293 ফটো উপলব্ধ
46 নাম : দীননাথ মৈনালি পিতাৰ নাম: আজ্ঞা প্ৰসাদ মৈনালি ঘৰ নং : 95 বয়স : 27 লিঙ্গ : পুৰুষ	HGC1114487 ফটো উপলব্ধ	47 নাম : নিৰ্মল গৌড় মাতৃৰ নাম: ৰানু গৌড় ঘৰ নং : 95 বয়স : 24 লিঙ্গ : পুৰুষ	HGC111236 ফটো উপলব্ধ	48 নাম : ৰূপা দেৱী স্বামীৰ নাম: কেশব মৈনালি ঘৰ নং : 95 বয়স : 24 লিঙ্গ : মহিলা	HGC1114529 ফটো উপলব্ধ
E 49 নাম : আঘোণী গৌড় স্বামীৰ নাম: হৰি গৌড় ঘৰ নং : ৯৬ বয়স : 55 লিঙ্গ : মহিলা	HGC0004557 ফটো উপলব্ধ	50 নাম : জিতেন গৌড় পিতাৰ নাম: হৰি গৌড় ঘৰ নং : ৯৬ বয়স : 41 লিঙ্গ : পুৰুষ	HGC0004558 ফটো উপলব্ধ	51 নাম : ৰঞ্জিত গৌড় পিতাৰ নাম: হৰি গৌড় ঘৰ নং : ৯৬ বয়স : 37 লিঙ্গ : পুৰুষ	HGC0004559 ফটো উপলব্ধ
52 নাম : বিনা গৌড় স্বামীৰ নাম: জিতেন গৌড় ঘৰ নং : ৯৬ বয়স : 36 লিঙ্গ : মহিলা	HGC0211979 ফটো উপলব্ধ	53 নাম : কমলী গড় স্বামীৰ নাম: ৰঞ্জিত গড় ঘৰ নং : ৯৬ বয়স : 30 লিঙ্গ : মহিলা	HGC0145003 ফটো উপলব্ধ	54 নাম : সঞ্জিত গৌড় পিতাৰ নাম: হৰি গৌড় ঘৰ নং : ৯৬ বয়স : 29 লিঙ্গ : পুৰুষ	HGC0212589 ফটো উপলব্ধ
55 নাম : মালতী গৌড় পিতাৰ নাম: হৰি গৌড় ঘৰ নং : ৯৬ বয়স : 29 লিঙ্গ : মহিলা	HGC0212597 ফটো উপলব্ধ	56 নাম : অনি গৌড় স্বামীৰ নাম: সঞ্জিত গৌড় ঘৰ নং : ৯৬ বয়স : 27 লিঙ্গ : মহিলা	HGC0145771 ফটো উপলব্ধ	57 নাম : এক বাহাদুৰ খড়কা পিতাৰ নাম: তম্বৰ বাহাদুৰ খড়কা ঘৰ নং : ৯৬ বয়স : 61 লিঙ্গ : পুৰুষ	HGC0004560 ফটো উপলব্ধ
58 নাম : মহেশ্বৰী খড়কা স্বামীৰ নাম: এক বাহাদুৰ খড়কা ঘৰ নং : ৯৬ বয়স : 53 লিঙ্গ : মহিলা	HGC0004561 ফটো উপলব্ধ	S 59 নাম : আৰতী ছেত্ৰী খড়কা পিতাৰ নাম: এক বাহাদুৰ খড়কা ঘৰ নং : ৯৬ বয়স : 33 লিঙ্গ : মহিলা	HGC0213959 ফটো উপলব্ধ	60 নাম : বিক্ৰম খড়কা পিতাৰ নাম: এক বাহাদুৰ খড়কা ঘৰ নং : ৯৬ বয়স : 30 লিঙ্গ : পুৰুষ	HGC0214338 ফটো উপলব্ধ



61 नाम : बिनम छेत्री पिताब नाम: एक बाहादुर खडका घर नं : १८ बयस : 28 लिङ्ग : पुरुष	HGC0145235 फोटो उपलब्ध	62 नाम : कौशल्या छेत्री स्वामीब नाम: बिक्रम खर्का घर नं : 98 बयस : 26 लिङ्ग : महिला	NZZ0112672 फोटो उपलब्ध	63 नाम : सागबिका छेत्री पिताब नाम: भुवन खडका घर नं : 98 बयस : 22 लिङ्ग : महिला	HGC1393081 फोटो उपलब्ध
64 नाम : मधुसिाता देवी पिताब नाम: भुवन छेत्री घर नं : 98 बयस : 19 लिङ्ग : महिला	NZZ0111302 फोटो उपलब्ध	65 नाम : सागब खर्क छेत्री पिताब नाम: भुवन खडका घर नं : १८ बयस : 26 लिङ्ग : पुरुष	HGC0501239 फोटो उपलब्ध	66 नाम : भुवन खडका पिताब नाम: तम्बर बाहादुर खडका घर नं : १८ बयस : 49 लिङ्ग : पुरुष	HGC0004562 फोटो उपलब्ध
67 नाम : बङ्गिता देवी स्वामीब नाम: भुवन खडका घर नं : १८ बयस : 47 लिङ्ग : महिला	HGC0004563 फोटो उपलब्ध	E 68 नाम : दिग बाहादुर कार्की पिताब नाम: बल बाहादुर कार्की घर नं : १८ बयस : 81 लिङ्ग : पुरुष	HGC0004564 फोटो उपलब्ध	69 नाम : केशब गौतम पिताब नाम: बतु बाहादुर गौतम घर नं : १८ बयस : 45 लिङ्ग : पुरुष	HGC0004566 फोटो उपलब्ध
70 नाम : टुकमाया गौतम स्वामीब नाम: केशब गौतम घर नं : १८ बयस : 45 लिङ्ग : महिला	HGC0004567 फोटो उपलब्ध	71 नाम : प्रवीन गौतम पिताब नाम: केशब गौतम घर नं : 99 बयस : 21 लिङ्ग : पुरुष	HGC3490968 फोटो उपलब्ध	72 नाम : कमल नेपाल पिताब नाम: पुष्प नेपाल घर नं : १०० बयस : 64 लिङ्ग : पुरुष	HGC0004568 फोटो उपलब्ध
73 नाम : डकमाया देवी स्वामीब नाम: कमल नेपाल घर नं : १०० बयस : 59 लिङ्ग : महिला	HGC0004569 फोटो उपलब्ध	74 नाम : गनेश नेपाल पिताब नाम: कमल नेपाल घर नं : १०० बयस : 36 लिङ्ग : पुरुष	HGC0004570 फोटो उपलब्ध	75 नाम : बिपिन नेपाल पिताब नाम: कमल नेपाल घर नं : १०० बयस : 35 लिङ्ग : पुरुष	HGC9242459 फोटो उपलब्ध
76 नाम : बिना देवी स्वामीब नाम: गनेश नेपाल घर नं : 100 बयस : 32 लिङ्ग : महिला	HGC1120112 फोटो उपलब्ध	77 नाम : कल्पना देवी स्वामीब नाम: बिपिन नेपाल घर नं : 100 बयस : 32 लिङ्ग : महिला	HGC1402163 फोटो उपलब्ध	E 78 नाम : नाबायन नेपाल पिताब नाम: पुष्प नेपाल घर नं : १०१ बयस : 69 लिङ्ग : पुरुष	HGC0004571 फोटो उपलब्ध
79 नाम : गोमा नेपाल स्वामीब नाम: नाबायन नेपाल घर नं : १०१ बयस : 62 लिङ्ग : महिला	HGC0004572 फोटो उपलब्ध	80 नाम : सन्तोष नेपाल पिताब नाम: नाबायन नेपाल घर नं : १०१ बयस : 39 लिङ्ग : पुरुष	HGC0004573 फोटो उपलब्ध	81 नाम : बिनोद नेपाल पिताब नाम: नाबायन नेपाल घर नं : १०१ बयस : 38 लिङ्ग : पुरुष	HGC0004574 फोटो उपलब्ध
82 नाम : कुतिका घिमिरे नेपाल स्वामीब नाम: सन्तोष नेपाल घर नं : १०१ बयस : 35 लिङ्ग : महिला	HGC0005827 फोटो उपलब्ध	83 नाम : कल्पना सुबेदी नेपाल स्वामीब नाम: बिनोद नेपाल घर नं : 101 बयस : 33 लिङ्ग : महिला	HGC1290550 फोटो उपलब्ध	84 नाम : कुलबाहादुर भाङ्गारी पिताब नाम: भुक्त बाहादुर भाङ्गारी घर नं : १०२ बयस : 58 लिङ्ग : पुरुष	HGC0004575 फोटो उपलब्ध
85 नाम : वेदमाया भाङ्गारी स्वामीब नाम: कुल बाहादुर भाङ्गारी घर नं : १०२ बयस : 54 लिङ्ग : महिला	HGC0004576 फोटो उपलब्ध	86 नाम : डम्बरु भाङ्गारी पिताब नाम: कुल बाहादुर भाङ्गारी घर नं : १०२ बयस : 30 लिङ्ग : पुरुष	HGC0145144 फोटो उपलब्ध	87 नाम : बुकमिणि देवी स्वामीब नाम: डम्बरु भाङ्गारी घर नं : 102 बयस : 24 लिङ्ग : महिला	HGC0623041 फोटो उपलब्ध
88 नाम : बन बाहादुर भाङ्गारी पिताब नाम: भुक्त बाहादुर भाङ्गारी घर नं : १०३ बयस : 55 लिङ्ग : पुरुष	HGC0004577 फोटो उपलब्ध	89 नाम : उमा भाङ्गारी स्वामीब नाम: बन बाहादुर भाङ्गारी घर नं : १०३ बयस : 52 लिङ्ग : महिला	HGC0004578 फोटो उपलब्ध	90 नाम : अर्पन भन्डारी पिताब नाम: बन बाहादुर भाङ्गारी घर नं : १०३ बयस : 27 लिङ्ग : पुरुष	HGC0144931 फोटो उपलब्ध



91 নাম : চন্দন ছেত্ৰী পিতাৰ নাম: বন বাহাদুৰ ভাণ্ডাৰী ঘৰ নং : 103 বয়স : 21 লিঙ্গ : পুৰুষ	HGC3476678 ফটো উপলব্ধ	92 নাম : সুভাষ ছেত্ৰী পিতাৰ নাম: ভক্ত বাহাদুৰ ভাণ্ডাৰী ঘৰ নং : 108 বয়স : 54 লিঙ্গ : পুৰুষ	HGC0004579 ফটো উপলব্ধ	93 নাম : ইন্দিৰা দেৱী স্বামীৰ নাম: সুভাষ ভাণ্ডাৰী ঘৰ নং : 108 বয়স : 41 লিঙ্গ : মহিলা	HGC0004580 ফটো উপলব্ধ
94 নাম : গৌৰভ ছেত্ৰী পিতাৰ নাম: সুভাষ ছেত্ৰী ঘৰ নং : 108 বয়স : 27 লিঙ্গ : পুৰুষ	HGC0506139 ফটো উপলব্ধ	95 নাম : প্ৰিতি ছেত্ৰী পিতাৰ নাম: পদ্ম ছেত্ৰী ঘৰ নং : 104 ক বয়স : 23 লিঙ্গ : মহিলা	HGC0621979 ফটো উপলব্ধ	96 নাম : পুনম ভৰালী পিতাৰ নাম: পদ্ম ভৰালী ঘৰ নং : 104 ক বয়স : 28 লিঙ্গ : মহিলা	HGC0607937 ফটো উপলব্ধ
97 নাম : পদ্ম বাহাদুৰ ভাণ্ডাৰী পিতাৰ নাম: ভক্ত বাহাদুৰ ভাণ্ডাৰী ঘৰ নং : 108 ক বয়স : 52 লিঙ্গ : পুৰুষ	HGC0004581 ফটো উপলব্ধ	98 নাম : অম্বিকা ভাণ্ডাৰী স্বামীৰ নাম: পদ্ম বাহাদুৰ ভাণ্ডাৰী ঘৰ নং : 108 ক বয়স : 46 লিঙ্গ : মহিলা	HGC0004582 ফটো উপলব্ধ	99 নাম : মায়া দেৱী স্বামীৰ নাম: গঙ্গাধৰ কাফ্লে ঘৰ নং : 105 বয়স : 69 লিঙ্গ : মহিলা	HGC0004583 ফটো উপলব্ধ
100 নাম : বঙ্গন কাফ্লে পিতাৰ নাম: গঙ্গাধৰ কাফ্লে ঘৰ নং : 105 বয়স : 43 লিঙ্গ : পুৰুষ	HGC0004584 ফটো উপলব্ধ	101 নাম : শোভা উপাধ্যায় স্বামীৰ নাম: বঙ্গন কাফ্লে ঘৰ নং : 105 বয়স : 43 লিঙ্গ : মহিলা	HGC0596452 ফটো উপলব্ধ	#2 102 নাম : কেশৱ নেউপানে পিতাৰ নাম: লীলা নাথ নেউপানে ঘৰ নং : 106 বয়স : 67 লিঙ্গ : পুৰুষ	HGC9235169 ফটো উপলব্ধ
E 103 নাম : দলজিত থাপা পিতাৰ নাম: নৰ বাহাদুৰ থাপা ঘৰ নং : 109 বয়স : 86 লিঙ্গ : পুৰুষ	HGC0004586 ফটো উপলব্ধ	104 নাম : ভক্ত বাহাদুৰ থাপা পিতাৰ নাম: কুৰ্মান থাপা ঘৰ নং : 109 বয়স : 69 লিঙ্গ : পুৰুষ	HGC0004587 ফটো উপলব্ধ	E 105 নাম : তীৰ্থমায়া থাপা স্বামীৰ নাম: ভক্ত বাহাদুৰ থাপা ঘৰ নং : 109 বয়স : 67 লিঙ্গ : মহিলা	HGC0004588 ফটো উপলব্ধ
106 নাম : ভীম বাহাদুৰ থাপা পিতাৰ নাম: ভক্ত বাহাদুৰ থাপা ঘৰ নং : 109 বয়স : 41 লিঙ্গ : পুৰুষ	HGC0004589 ফটো উপলব্ধ	107 নাম : সুনিতা লামা থাপা স্বামীৰ নাম: ভিম থাপা ঘৰ নং : 109 বয়স : 36 লিঙ্গ : মহিলা	HGC0144923 ফটো উপলব্ধ	108 নাম : লোকনাথ দৰ্জি পিতাৰ নাম: কমল বাহাদুৰ দৰ্জি ঘৰ নং : 109 বয়স : 69 লিঙ্গ : পুৰুষ	HGC0004590 ফটো উপলব্ধ
109 নাম : চন্দ্ৰমায়া দৰ্জি স্বামীৰ নাম: লোকনাথ দৰ্জি ঘৰ নং : 109 বয়স : 67 লিঙ্গ : মহিলা	HGC0004591 ফটো উপলব্ধ	110 নাম : প্ৰেম বাহাদুৰ দৰ্জি পিতাৰ নাম: লোকনাথ দৰ্জি ঘৰ নং : 109 বয়স : 48 লিঙ্গ : পুৰুষ	HGC0004592 ফটো উপলব্ধ	E 111 নাম : ললিত বাহাদুৰ দৰ্জি পিতাৰ নাম: লোকনাথ দৰ্জি ঘৰ নং : 109 বয়স : 46 লিঙ্গ : পুৰুষ	HGC0004593 ফটো উপলব্ধ
112 নাম : ঠগমায়া দৰ্জি স্বামীৰ নাম: ললিত বাহাদুৰ দৰ্জি ঘৰ নং : 109 বয়স : 41 লিঙ্গ : মহিলা	HGC0004594 ফটো উপলব্ধ	113 নাম : চন্দ্ৰ বাহাদুৰ দৰ্জি পিতাৰ নাম: লোকনাথ দৰ্জি ঘৰ নং : 109 বয়স : 41 লিঙ্গ : পুৰুষ	HGC0004595 ফটো উপলব্ধ	114 নাম : তাৰা দৰ্জী স্বামীৰ নাম: চন্দ্ৰ বাহাদুৰ দৰ্জী ঘৰ নং : 109 বয়স : 31 লিঙ্গ : মহিলা	NZZ0100578 ফটো উপলব্ধ
115 নাম : বিশাল দৰ্জি মাতৃৰ নাম: ঠগমায়া দৰ্জি ঘৰ নং : 109 বয়স : 23 লিঙ্গ : পুৰুষ	HGC1281781 ফটো উপলব্ধ	116 নাম : বিষ্ণুমায়া থাপা স্বামীৰ নাম: পূৰ্ণ বাহাদুৰ থাপা ঘৰ নং : 110 বয়স : 59 লিঙ্গ : মহিলা	HGC0004596 ফটো উপলব্ধ	117 নাম : দীপা থাপা স্বামীৰ নাম: ভীষ্ম থাপা ঘৰ নং : 110 বয়স : 36 লিঙ্গ : মহিলা	HGC1443233 ফটো উপলব্ধ
118 নাম : ভীষ্ম থাপা মাতৃৰ নাম: পূৰ্ণ বাহাদুৰ থাপা ঘৰ নং : 110 বয়স : 34 লিঙ্গ : পুৰুষ	HGC9242562 ফটো উপলব্ধ	119 নাম : সন্তোষ থাপা পিতাৰ নাম: পূৰ্ণ বাহাদুৰ থাপা ঘৰ নং : 110 বয়স : 28 লিঙ্গ : পুৰুষ	HGC0391672 ফটো উপলব্ধ	120 নাম : ভক্ত বাহাদুৰ থাপা পিতাৰ নাম: মন বাহাদুৰ থাপা ঘৰ নং : 111 বয়স : 70 লিঙ্গ : পুৰুষ	HGC0004597 ফটো উপলব্ধ



121 नाम : नयनकला थापा स्वामीब नाम: भक्त बाहादुर थापा घब नं : १११ बयस : 60 लिङ्ग : महिला	HGC0004599 फोटो उपलब्ध	122 नाम : हिबा थापा पिताब नाम: भक्त बाहादुर थापा घब नं : १११ बयस : 33 लिङ्ग : पुरुष	HGC9242540 फोटो उपलब्ध	123 नाम : सङ्ग थापा पिताब नाम: भक्त बाहादुर थापा घब नं : १११ बयस : 30 लिङ्ग : पुरुष	HGC0143800 फोटो उपलब्ध
124 नाम : मुनी थापा पिताब नाम: भक्त थापा घब नं : १११ बयस : 28 लिङ्ग : महिला	HGC0144550 फोटो उपलब्ध	125 नाम : बिजु थापा पिताब नाम: श्वेब बाहादुर थापा घब नं : 111 बयस : 22 लिङ्ग : पुरुष	NZZ0035618 फोटो उपलब्ध	126 नाम : उदय थापा पिताब नाम: भक्त बाहादुर थापा घब नं : 111 बयस : 21 लिङ्ग : पुरुष	NZZ0035709 फोटो उपलब्ध
127 नाम : पद्म बाहादुर दर्जि पिताब नाम: कमल बाहादुर दर्जि घब नं : ११२ बयस : 69 लिङ्ग : पुरुष	HGC0004600 फोटो उपलब्ध	E 128 नाम : शिवमाया दर्जि स्वामीब नाम: पद्म बाहादुर दर्जि घब नं : ११२ बयस : 61 लिङ्ग : महिला	HGC0004601 फोटो उपलब्ध	129 नाम : तेज बाहादुर दर्जि पिताब नाम: पद्म बाहादुर दर्जि घब नं : ११२ बयस : 37 लिङ्ग : पुरुष	HGC0004602 फोटो उपलब्ध
130 नाम : कमला दर्जि स्वामीब नाम: तेज बाहादुर दर्जि घब नं : ११२ बयस : 33 लिङ्ग : महिला	HGC0308932 फोटो उपलब्ध	131 नाम : राम बाहादुर दर्जि पिताब नाम: पद्म बाहादुर दर्जि घब नं : ११२ बयस : 29 लिङ्ग : पुरुष	HGC0308890 फोटो उपलब्ध	132 नाम : मेनका दर्जि स्वामीब नाम: गङ्ग बाहादुर दर्जि घब नं : ११७ बयस : 60 लिङ्ग : महिला	HGC0004603 फोटो उपलब्ध
133 नाम : तिलक दर्जि पिताब नाम: गङ्ग बाहादुर दर्जि घब नं : ११७ बयस : 28 लिङ्ग : पुरुष	HGC0145623 फोटो उपलब्ध	# 134 नाम : कृष्णा दर्जि पिताब नाम: गङ्ग बाहादुर दर्जि घब नं : ११७ बयस : 25 लिङ्ग : पुरुष	HGC0512871 फोटो उपलब्ध	135 नाम : दीपशिखा भुएगा दर्जि स्वामीब नाम: तिलक दर्जि घब नं : 113 बयस : 23 लिङ्ग : महिला	NZZ0098285 फोटो उपलब्ध
136 नाम : जगत बाहादुर दर्जि पिताब नाम: कमल बाहादुर दर्जि घब नं : ११८ बयस : 55 लिङ्ग : पुरुष	HGC0004605 फोटो उपलब्ध	137 नाम : धनमाया दर्जि स्वामीब नाम: जगत बाहादुर दर्जि घब नं : ११८ बयस : 50 लिङ्ग : महिला	HGC0004607 फोटो उपलब्ध	E 138 नाम : धनमाया किंभेबिं स्वामीब नाम: मन् बाहादुर किंभेबिं घब नं : ११८ बयस : 74 लिङ्ग : महिला	HGC0004608 फोटो उपलब्ध
139 नाम : खर्ग बाहादुर किंभेबिं पिताब नाम: मन् बाहादुर किंभेबिं घब नं : ११८ बयस : 59 लिङ्ग : पुरुष	HGC0004609 फोटो उपलब्ध	E 140 नाम : कृष्ण बाहादुर किंभेबिं पिताब नाम: मन् बाहादुर किंभेबिं घब नं : ११८ बयस : 54 लिङ्ग : पुरुष	HGC0004610 फोटो उपलब्ध	E 141 नाम : बेगमाया किंभेबिं स्वामीब नाम: खर्ग बाहादुर किंभेबिं घब नं : ११८ बयस : 54 लिङ्ग : महिला	HGC9235454 फोटो उपलब्ध
142 नाम : धनमाया किंभेबिं स्वामीब नाम: कृष्ण बाहादुर किंभेबिं घब नं : ११८ बयस : 49 लिङ्ग : महिला	HGC0004611 फोटो उपलब्ध	143 नाम : डाक बाहादुर किंभेबिं पिताब नाम: मन् बाहादुर किंभेबिं घब नं : ११८ बयस : 42 लिङ्ग : पुरुष	HGC0004612 फोटो उपलब्ध	144 नाम : धनमाया किंभेबिं स्वामीब नाम: डाक बाहादुर किंभेबिं घब नं : ११८ बयस : 38 लिङ्ग : महिला	HGC9235498 फोटो उपलब्ध
145 नाम : अजय थापा पिताब नाम: खर्ग बाहादुर थापा घब नं : ११८ बयस : 28 लिङ्ग : पुरुष	HGC0145953 फोटो उपलब्ध	146 नाम : ज्ञान बाहादुर किंभेबिं थापा पिताब नाम: कृष्ण बाहादुर किंभेबिं थापा घब नं : ११८ बयस : 28 लिङ्ग : पुरुष	HGC0391631 फोटो उपलब्ध	147 नाम : पार कुमारी पुराब स्वामीब नाम: अजय थापा घब नं : 115 बयस : 28 लिङ्ग : महिला	MVF0404244 फोटो उपलब्ध
148 नाम : बिजय थापा पिताब नाम: खर्ग बाहादुर थापा घब नं : ११८ बयस : 27 लिङ्ग : पुरुष	HGC0145730 फोटो उपलब्ध	149 नाम : सङ्गित किंभेबिं पिताब नाम: कृष्ण बाहादुर किंभेबिं घब नं : 115 बयस : 26 लिङ्ग : पुरुष	HGC1293380 फोटो उपलब्ध	150 नाम : पबित्रि थापा स्वामीब नाम: बिजय थापा घब नं : 115 बयस : 26 लिङ्ग : महिला	HGC1302587 फोटो उपलब्ध



151 নাম : অৰ্জুন থাপা কিংৰিং পিতাৰ নাম: খৰ্গ বাহাদুৰ কিংৰিং ঘৰ নং : 115 বয়স : 23 লিঙ্গ : পুৰুষ	HGC1322387 ফটো উপলব্ধ	152 নাম : নবীন কিৰিং থাপা পিতাৰ নাম: ডাক বাহাদুৰ কিংৰিং ঘৰ নং : 115 বয়স : 21 লিঙ্গ : পুৰুষ	NZZ0035774 ফটো উপলব্ধ	E 153 নাম : কৰ্ণ বাহাদুৰ থাপা পিতাৰ নাম: জয়ন্ত বাহাদুৰ থাপা ঘৰ নং : 115 বয়স : 85 লিঙ্গ : পুৰুষ	HGC0004613 ফটো উপলব্ধ
154 নাম : শ্বেৰ বাহাদুৰ থাপা পিতাৰ নাম: কৰ্ণ বাহাদুৰ থাপা ঘৰ নং : 119 বয়স : 67 লিঙ্গ : পুৰুষ	HGC0004614 ফটো উপলব্ধ	E 155 নাম : সুশীলা থাপা স্বামীৰ নাম: শ্বেৰ বাহাদুৰ থাপা ঘৰ নং : 119 বয়স : 54 লিঙ্গ : মহিলা	HGC0004615 ফটো উপলব্ধ	156 নাম : পদ্ম বাহাদুৰ থাপা পিতাৰ নাম: কৰ্ণ বাহাদুৰ থাপা ঘৰ নং : 119 বয়স : 54 লিঙ্গ : পুৰুষ	HGC0004616 ফটো উপলব্ধ
157 নাম : হৰ্ক বাহাদুৰ থাপা পিতাৰ নাম: কৰ্ণ বাহাদুৰ থাপা ঘৰ নং : 119 বয়স : 47 লিঙ্গ : পুৰুষ	HGC0004617 ফটো উপলব্ধ	158 নাম : কল্পনা থাপা পিতাৰ নাম: শ্বেৰ বাহাদুৰ থাপা ঘৰ নং : 119 বয়স : 38 লিঙ্গ : মহিলা	HGC0004619 ফটো উপলব্ধ	159 নাম : গংগা বাহাদুৰ থাপা পিতাৰ নাম: কৰ্ণ বাহাদুৰ থাপা ঘৰ নং : 119 বয়স : 38 লিঙ্গ : পুৰুষ	HGC0004618 ফটো উপলব্ধ
160 নাম : দময়ন্তী থাপা স্বামীৰ নাম: হৰ্ক বাহাদুৰ থাপা ঘৰ নং : 119 বয়স : 35 লিঙ্গ : মহিলা	HGC0512749 ফটো উপলব্ধ	161 নাম : তুলসী থাপা পিতাৰ নাম: চেৰ বাহাদুৰ থাপা ঘৰ নং : 119 বয়স : 30 লিঙ্গ : পুৰুষ	HGC0391656 ফটো উপলব্ধ	S 162 নাম : কৃষ্ণা থাপা পিতাৰ নাম: পদ্ম বাহাদুৰ থাপা ঘৰ নং : 119 বয়স : 30 লিঙ্গ : মহিলা	HGC0498436 ফটো উপলব্ধ
D 163 নাম : ইন্দ্ৰ বাহাদুৰ বৰাইকু থাপা পিতাৰ নাম: নন্দলাল বৰাইকু ঘৰ নং : 118 বয়স : 96 লিঙ্গ : পুৰুষ	HGC0004620 ফটো উপলব্ধ	D 164 নাম : ধনমায়ী থাপা স্বামীৰ নাম: ইন্দ্ৰ বাহাদুৰ বৰাইকু থাপা ঘৰ নং : 118 বয়স : 69 লিঙ্গ : মহিলা	HGC0004621 ফটো উপলব্ধ	E 165 নাম : ৰবি থাপা পিতাৰ নাম: ইন্দ্ৰ বাহাদুৰ থাপা ঘৰ নং : 118 বয়স : 40 লিঙ্গ : পুৰুষ	HGC9235603 ফটো উপলব্ধ
166 নাম : কল্পনা থাপা স্বামীৰ নাম: ৰবি থাপা ঘৰ নং : 118 বয়স : 39 লিঙ্গ : মহিলা	HGC0004622 ফটো উপলব্ধ	E 167 নাম : উষৰ কুমারী বেগী স্বামীৰ নাম: কুল বাহাদুৰ বেগী ঘৰ নং : 118 বয়স : 79 লিঙ্গ : মহিলা	HGC0004623 ফটো উপলব্ধ	168 নাম : হৰ্ক বাহাদুৰ বেগী পিতাৰ নাম: কুল বাহাদুৰ বেগী ঘৰ নং : 118 বয়স : 57 লিঙ্গ : পুৰুষ	HGC0004624 ফটো উপলব্ধ
169 নাম : নৰ বাহাদুৰ থাপা পিতাৰ নাম: খৰ্গ বাহাদুৰ থাপা ঘৰ নং : 119 বয়স : 47 লিঙ্গ : পুৰুষ	HGC0004625 ফটো উপলব্ধ	170 নাম : শিলা থাপা স্বামীৰ নাম: নৰ বাহাদুৰ থাপা ঘৰ নং : 119 বয়স : 41 লিঙ্গ : মহিলা	HGC0004626 ফটো উপলব্ধ	171 নাম : বলিৰাম চেৰ পিতাৰ নাম: বালিৰাম চেৰ ঘৰ নং : 120 বয়স : 41 লিঙ্গ : পুৰুষ	HGC0004627 ফটো উপলব্ধ
172 নাম : ৰীতা মানকি চেৰ স্বামীৰ নাম: বলিৰাম চেৰ ঘৰ নং : 120 বয়স : 38 লিঙ্গ : মহিলা	HGC0004628 ফটো উপলব্ধ	173 নাম : ছবিলাল ঠাকুৰ পিতাৰ নাম: হৰি ঠাকুৰ ঘৰ নং : 121 বয়স : 59 লিঙ্গ : পুৰুষ	HGC0004629 ফটো উপলব্ধ	174 নাম : মোহন ঠাকুৰ পিতাৰ নাম: ছবিলাল ঠাকুৰ ঘৰ নং : 121 বয়স : 39 লিঙ্গ : পুৰুষ	HGC0004631 ফটো উপলব্ধ
175 নাম : গোবিন্দ ঠাকুৰ পিতাৰ নাম: ছবিলাল ঠাকুৰ ঘৰ নং : 121 বয়স : 34 লিঙ্গ : পুৰুষ	HGC2253556 ফটো উপলব্ধ	176 নাম : সঞ্জু ঠাকুৰ স্বামীৰ নাম: গোবিন্দ ঠাকুৰ ঘৰ নং : 121 বয়স : 31 লিঙ্গ : মহিলা	HGC2253534 ফটো উপলব্ধ	177 নাম : জীতেন ঠাকুৰ পিতাৰ নাম: ছবিলাল ঠাকুৰ ঘৰ নং : 121 বয়স : 30 লিঙ্গ : পুৰুষ	HGC1475532 ফটো উপলব্ধ
178 নাম : ৰোহিত ঠাকুৰ পিতাৰ নাম: ছবিলাল ঠাকুৰ ঘৰ নং : 121 বয়স : 28 লিঙ্গ : পুৰুষ	HGC0308874 ফটো উপলব্ধ	179 নাম : পৰমেশ্বৰী ঠাকুৰ পিতাৰ নাম: ছবিলাল ঠাকুৰ ঘৰ নং : 121 বয়স : 26 লিঙ্গ : মহিলা	NZZ0034991 ফটো উপলব্ধ	180 নাম : শৰত খাউণ্ড পিতাৰ নাম: উম্বৰু খাউণ্ড ঘৰ নং : 122 বয়স : 61 লিঙ্গ : পুৰুষ	HGC0004632 ফটো উপলব্ধ



181 নাম : লক্ষীমায়ী খাউণ্ড স্বামীৰ নাম: শৰত খাউণ্ড ঘৰ নং : ১২২ বয়স : 54 লিঙ্গ : মহিলা	HGC9235738 ফটো উপলব্ধ	182 নাম : নিভা খাউণ্ড পিতাৰ নাম: শৰত খাউণ্ড ঘৰ নং : ১২২ বয়স : 31 লিঙ্গ : মহিলা	HGC0308791 ফটো উপলব্ধ	183 নাম : গোপাল খাউণ্ড পিতাৰ নাম: শৰত খাউণ্ড ঘৰ নং : 122 বয়স : 28 লিঙ্গ : পুৰুষ	HGC1474063 ফটো উপলব্ধ
184 নাম : নোমল খাউণ্ড পিতাৰ নাম: শৰত খাউণ্ড ঘৰ নং : ১২২ বয়স : 27 লিঙ্গ : পুৰুষ	HGC0145672 ফটো উপলব্ধ	185 নাম : হিয়া খাউণ্ড পিতাৰ নাম: শৰত খাউণ্ড ঘৰ নং : 122 বয়স : 23 লিঙ্গ : পুৰুষ	HGC1474485 ফটো উপলব্ধ	E 186 নাম : লক্ষেশ্বৰী চেৰু স্বামীৰ নাম: ভোদা চেৰু ঘৰ নং : ১২৩ বয়স : 65 লিঙ্গ : মহিলা	HGC0004633 ফটো উপলব্ধ
187 নাম : উৰ্মিলা চেৰু স্বামীৰ নাম: বিজয় চেৰু ঘৰ নং : 123 বয়স : 32 লিঙ্গ : মহিলা	HGC1478312 ফটো উপলব্ধ	188 নাম : চন্দ্ৰ চৰকাৰ পিতাৰ নাম: সাতচ চৰকাৰ ঘৰ নং : ১২৩ক বয়স : 49 লিঙ্গ : পুৰুষ	HGC0004634 ফটো উপলব্ধ	189 নাম : শান্তি চৰকাৰ স্বামীৰ নাম: চন্দ্ৰ চৰকাৰ ঘৰ নং : ১২৩ বয়স : 44 লিঙ্গ : মহিলা	HGC9235783 ফটো উপলব্ধ
190 নাম : বেণিকা থাপা স্বামীৰ নাম: গঞ্জ বাহাদুৰ থাপা ঘৰ নং : ১২৪ বয়স : 59 লিঙ্গ : মহিলা	HGC0004635 ফটো উপলব্ধ	191 নাম : অমৰ বাহাদুৰ থাপা পিতাৰ নাম: গঞ্জ বাহাদুৰ থাপা ঘৰ নং : ১২৪ বয়স : 41 লিঙ্গ : পুৰুষ	HGC0004636 ফটো উপলব্ধ	192 নাম : পুনম দেবী স্বামীৰ নাম: অমৰ বাহাদুৰ থাপা ঘৰ নং : ১২৪ বয়স : 35 লিঙ্গ : মহিলা	HGC2253523 ফটো উপলব্ধ
193 নাম : টংক থাপা মাতৃৰ নাম: গঞ্জ সিং থাপা ঘৰ নং : ১২৪ বয়স : 33 লিঙ্গ : পুৰুষ	HGC9242551 ফটো উপলব্ধ	194 নাম : সৃজনা পুলামী মাতৃৰ নাম: চন্দ্ৰা পুলামী ঘৰ নং : 124 ক বয়স : 21 লিঙ্গ : মহিলা	NZZ0040568 ফটো উপলব্ধ	195 নাম : চন্দ্ৰা পুলামী স্বামীৰ নাম: অনিলা পুলামী ঘৰ নং : ১২৪ক বয়স : 41 লিঙ্গ : মহিলা	HGC0582049 ফটো উপলব্ধ
E 196 নাম : চেনী চেৰু স্বামীৰ নাম: বুটো চেৰু ঘৰ নং : ১২৫ বয়স : 60 লিঙ্গ : মহিলা	HGC0004637 ফটো উপলব্ধ	197 নাম : গুণীৰাম চেৰু পিতাৰ নাম: বুটো চেৰু ঘৰ নং : ১২৫ বয়স : 44 লিঙ্গ : পুৰুষ	HGC0004638 ফটো উপলব্ধ	E 198 নাম : সুনম চেৰু পিতাৰ নাম: বুটো চেৰু ঘৰ নং : ১২৫ বয়স : 41 লিঙ্গ : পুৰুষ	HGC0004639 ফটো উপলব্ধ
199 নাম : ললিতা চেৰু স্বামীৰ নাম: গুণীৰাম চেৰু ঘৰ নং : 125 বয়স : 40 লিঙ্গ : মহিলা	HGC1312974 ফটো উপলব্ধ	200 নাম : সুৰেশ চেৰু পিতাৰ নাম: মৃত বুটো চেৰু ঘৰ নং : ১২৫ বয়স : 35 লিঙ্গ : পুৰুষ	HGC2253783 ফটো উপলব্ধ	201 নাম : চন্দ্ৰন চেৰু পিতাৰ নাম: মৃত বুটো চেৰু ঘৰ নং : ১২৫ বয়স : 35 লিঙ্গ : পুৰুষ	HGC2253772 ফটো উপলব্ধ
202 নাম : কমল চেৰুৱা মাতৃৰ নাম: চিনী চেৰুৱা ঘৰ নং : 125 বয়স : 33 লিঙ্গ : পুৰুষ	HGC0524553 ফটো উপলব্ধ	203 নাম : গোলাপী চেৰুৱা স্বামীৰ নাম: কমল চেৰুৱা ঘৰ নং : 125 বয়স : 32 লিঙ্গ : মহিলা	HGC0527671 ফটো উপলব্ধ	204 নাম : দীপিকা চেৰুৱা স্বামীৰ নাম: সুৰেশ চেৰু ঘৰ নং : 125 বয়স : 30 লিঙ্গ : মহিলা	HGC1443266 ফটো উপলব্ধ
205 নাম : বিন চেৰু স্বামীৰ নাম: চন্দ্ৰন চেৰু ঘৰ নং : 125 বয়স : 28 লিঙ্গ : মহিলা	NZZ0035725 ফটো উপলব্ধ	206 নাম : ৰাধিকা চেৰু স্বামীৰ নাম: পুকলো চেৰু ঘৰ নং : ১২৬ বয়স : 55 লিঙ্গ : মহিলা	HGC0004641 ফটো উপলব্ধ	207 নাম : দময়ন্তী চেৰু স্বামীৰ নাম: পুকু চেৰু ঘৰ নং : 126 বয়স : 26 লিঙ্গ : মহিলা	HGC1293281 ফটো উপলব্ধ
208 নাম : আকাশ চেৰু পিতাৰ নাম: পুকলো চেৰু ঘৰ নং : 126 বয়স : 24 লিঙ্গ : পুৰুষ	HGC1466309 ফটো উপলব্ধ	D 209 নাম : ৰাম বাহাদুৰ দৰ্জি পিতাৰ নাম: মঙ্গল সিং দৰ্জি ঘৰ নং : ১২৭ বয়স : 67 লিঙ্গ : পুৰুষ	HGC0004642 ফটো উপলব্ধ	D 210 নাম : মনোৰূপা দৰ্জি স্বামীৰ নাম: ৰাম বাহাদুৰ দৰ্জি ঘৰ নং : ১২৭ বয়স : 59 লিঙ্গ : মহিলা	HGC9235896 ফটো উপলব্ধ



<p>D 211</p> <p>নাম : লতা দৰ্জি স্বামীৰ নাম: পদ্ম বাহাদুৰ দৰ্জি ঘৰ নং : ১২৭ বয়স : 53 লিঙ্গ : মহিলা</p> <p>HGC0004643</p> <p>ফটো উপলব্ধ</p>	<p>212</p> <p>নাম : সূৰ্য্যালালু চেৰ পিতাৰ নাম: ভীমলাল চেৰ ঘৰ নং : ১২৯ বয়স : 44 লিঙ্গ : পুৰুষ</p> <p>HGC0004644</p> <p>ফটো উপলব্ধ</p>	<p>213</p> <p>নাম : বুকমনি চেৰ স্বামীৰ নাম: সূৰ্য্যালাল চেৰ ঘৰ নং : 129 বয়স : 44 লিঙ্গ : মহিলা</p> <p>NZZ0035634</p> <p>ফটো উপলব্ধ</p>
<p>214</p> <p>নাম : দুৰা প্ৰচাদ চেৰ পিতাৰ নাম: লেচা চেৰ ঘৰ নং : ১২৯ বয়স : 28 লিঙ্গ : পুৰুষ</p> <p>HGC0517292</p> <p>ফটো উপলব্ধ</p>	<p>215</p> <p>নাম : তুলমনি চেৰ স্বামীৰ নাম: আকাশ চেৰ ঘৰ নং : 129 বয়স : 27 লিঙ্গ : মহিলা</p> <p>NZZ0112680</p> <p>ফটো উপলব্ধ</p>	<p>216</p> <p>নাম : লক্ষীৰাম চেৰ পিতাৰ নাম: লেচা চেৰ ঘৰ নং : ১২৯ বয়স : 25 লিঙ্গ : পুৰুষ</p> <p>HGC0517342</p> <p>ফটো উপলব্ধ</p>
<p>217</p> <p>নাম : দিপালী চেৰ পিতাৰ নাম: ভইৰী চেৰ ঘৰ নং : 129 বয়স : 26 লিঙ্গ : মহিলা</p> <p>NZZ0035691</p> <p>ফটো উপলব্ধ</p>	<p>218</p> <p>নাম : আকাশ চেৰ মাতৃৰ নাম: সাবিত্ৰী চেৰ ঘৰ নং : 129 বয়স : 27 লিঙ্গ : পুৰুষ</p> <p>NZZ0035170</p> <p>ফটো উপলব্ধ</p>	<p>219</p> <p>নাম : সাবিত্ৰী চেৰ স্বামীৰ নাম: লেচা চেৰ ঘৰ নং : ১২৯ বয়স : 52 লিঙ্গ : মহিলা</p> <p>HGC9235976</p> <p>ফটো উপলব্ধ</p>
<p>220</p> <p>নাম : অঞ্জলী চেৰ স্বামীৰ নাম: ভৌলী চেৰ ঘৰ নং : ১২৯ বয়স : 49 লিঙ্গ : মহিলা</p> <p>HGC0004646</p> <p>ফটো উপলব্ধ</p>	<p>221</p> <p>নাম : এক বাহাদুৰ থাপা পিতাৰ নাম: খৰ্গ বাহাদুৰ থাপা ঘৰ নং : ১৩০ বয়স : 54 লিঙ্গ : পুৰুষ</p> <p>HGC0004647</p> <p>ফটো উপলব্ধ</p>	<p>222</p> <p>নাম : বাসন্তী থাপা স্বামীৰ নাম: এক বাহাদুৰ থাপা ঘৰ নং : ১৩০ বয়স : 52 লিঙ্গ : মহিলা</p> <p>HGC0004649</p> <p>ফটো উপলব্ধ</p>
<p>223</p> <p>নাম : নবিন থাপা পিতাৰ নাম: এক বাহাদুৰ থাপা ঘৰ নং : ১৩০ বয়স : 39 লিঙ্গ : পুৰুষ</p> <p>HGC0004650</p> <p>ফটো উপলব্ধ</p>	<p>224</p> <p>নাম : সুৰজ থাপা পিতাৰ নাম: এক বাহাদুৰ থাপা ঘৰ নং : ১৩০ বয়স : 37 লিঙ্গ : পুৰুষ</p> <p>HGC0004651</p> <p>ফটো উপলব্ধ</p>	<p>225</p> <p>নাম : আজয় থাপা পিতাৰ নাম: এক বাহাদুৰ থাপা ঘৰ নং : ১৩০ বয়স : 33 লিঙ্গ : পুৰুষ</p> <p>HGC2253658</p> <p>ফটো উপলব্ধ</p>
<p>226</p> <p>নাম : সঞ্জু থাপা পিতাৰ নাম: এক বাহাদুৰ থাপা ঘৰ নং : ১৩০ বয়স : 31 লিঙ্গ : পুৰুষ</p> <p>HGC0309203</p> <p>ফটো উপলব্ধ</p>	<p>227</p> <p>নাম : চন্দনা বানা থাপা স্বামীৰ নাম: সুৰজ থাপা ঘৰ নং : ১৩০ বয়স : 30 লিঙ্গ : মহিলা</p> <p>HGC0309344</p> <p>ফটো উপলব্ধ</p>	<p>228</p> <p>নাম : চন্দা থাপা স্বামীৰ নাম: নবিন থাপা ঘৰ নং : ১৩০ বয়স : 29 লিঙ্গ : মহিলা</p> <p>HGC0309310</p> <p>ফটো উপলব্ধ</p>
<p>229</p> <p>নাম : ৰতমায়া থাপা স্বামীৰ নাম: আজয় থাপা ঘৰ নং : 130 বয়স : 24 লিঙ্গ : মহিলা</p> <p>NZZ0035675</p> <p>ফটো উপলব্ধ</p>	<p>230</p> <p>নাম : বাচমতি চেৰ স্বামীৰ নাম: চিনী চেৰ ঘৰ নং : ১৩১ বয়স : 66 লিঙ্গ : মহিলা</p> <p>HGC0004653</p> <p>ফটো উপলব্ধ</p>	<p>231</p> <p>নাম : কৃষ্ণ চেৰ পিতাৰ নাম: চিনী চেৰ ঘৰ নং : ১৩১ বয়স : 44 লিঙ্গ : পুৰুষ</p> <p>HGC9236048</p> <p>ফটো উপলব্ধ</p>
<p>232</p> <p>নাম : প্ৰবিন চেৰ পিতাৰ নাম: চিনী চেৰ ঘৰ নং : ১৩১ বয়স : 41 লিঙ্গ : পুৰুষ</p> <p>HGC0004654</p> <p>ফটো উপলব্ধ</p>	<p>233</p> <p>নাম : জলৰতী চেৰ স্বামীৰ নাম: প্ৰবীণ চেৰ ঘৰ নং : ১৩১ বয়স : 36 লিঙ্গ : মহিলা</p> <p>HGC2253647</p> <p>ফটো উপলব্ধ</p>	<p>234</p> <p>নাম : গোদাৰতী চেৰ স্বামীৰ নাম: কৃষ্ণ চেৰ ঘৰ নং : ১৩১ বয়স : 35 লিঙ্গ : মহিলা</p> <p>HGC2253670</p> <p>ফটো উপলব্ধ</p>
<p>235</p> <p>নাম : দিপক চেৰ পিতাৰ নাম: চৰকু চেৰ ঘৰ নং : ১৩১ বয়স : 35 লিঙ্গ : পুৰুষ</p> <p>HGC0556522</p> <p>ফটো উপলব্ধ</p>	<p>236</p> <p>নাম : চম্পা চেৰ স্বামীৰ নাম: দিপক চেৰ ঘৰ নং : ১৩১ বয়স : 33 লিঙ্গ : মহিলা</p> <p>HGC0553560</p> <p>ফটো উপলব্ধ</p>	<p>237</p> <p>নাম : মাগদালী চুৰিন পিতাৰ নাম: চুলেমান চুৰিন ঘৰ নং : 131 বয়স : 29 লিঙ্গ : মহিলা</p> <p>HGC0217059</p> <p>ফটো উপলব্ধ</p>
<p>238</p> <p>নাম : ৰতন ঘোষ পিতাৰ নাম: ৰাইমোহন ঘোষ ঘৰ নং : ১৩২ বয়স : 61 লিঙ্গ : পুৰুষ</p> <p>HGC0004655</p> <p>ফটো উপলব্ধ</p>	<p>239</p> <p>নাম : মিলন ঘোষ স্বামীৰ নাম: ৰতন ঘোষ ঘৰ নং : ১৩২ বয়স : 57 লিঙ্গ : মহিলা</p> <p>HGC0004656</p> <p>ফটো উপলব্ধ</p>	<p>240</p> <p>নাম : ৰন্তু ঘোষ পিতাৰ নাম: ৰতন ঘোষ ঘৰ নং : ১৩২ বয়স : 37 লিঙ্গ : পুৰুষ</p> <p>HGC0004657</p> <p>ফটো উপলব্ধ</p>



বিধানসভা সমষ্টিৰ নম্বৰ আৰু নাম : 71-বিহালী
অংশৰ নম্বৰ আৰু নাম : 1-কাৰিবিলা নোপালী (অংশ)

241 নাম : পিন্টু ঘোষ পিতাৰ নাম: বতন ঘোষ ঘৰ নং : ১৩২ বয়স : 37 লিঙ্গ : পুৰুষ	HGC9236106 ফটো উপলব্ধ	S2 242 নাম : মমী ঘোষ পিতাৰ নাম: বতন ঘোষ ঘৰ নং : ১৩২ বয়স : 34 লিঙ্গ : মহিলা	HGC0143701 ফটো উপলব্ধ	243 নাম : বুলি চৌধুৰী পিতাৰ নাম: বিমল চৌধুৰী ঘৰ নং : 132 বয়স : 32 লিঙ্গ : মহিলা	LDT0155440 ফটো উপলব্ধ
244 নাম : মিন্টু ঘোষ পিতাৰ নাম: বতন ঘোষ ঘৰ নং : ১৩২ বয়স : 29 লিঙ্গ : পুৰুষ	HGC0143610 ফটো উপলব্ধ	245 নাম : মুন্না ঘোষ পিতাৰ নাম: বঙ্গন ঘোষ ঘৰ নং : 132 বয়স : 22 লিঙ্গ : পুৰুষ	HGC1472240 ফটো উপলব্ধ	246 নাম : নিৰ্মলা চেৰ স্বামীৰ নাম: পিন্টু ঘোষ ঘৰ নং : 132ক বয়স : 26 লিঙ্গ : মহিলা	NZZ0105973 ফটো উপলব্ধ
247 নাম : বঙ্গন ঘোষ পিতাৰ নাম: বাইমোহন ঘোষ ঘৰ নং : ১৩২ক বয়স : 52 লিঙ্গ : পুৰুষ	HGC9236117 ফটো উপলব্ধ	248 নাম : বিংকু ঘোষ স্বামীৰ নাম: বঙ্গন ঘোষ ঘৰ নং : ১৩২ক বয়স : 44 লিঙ্গ : মহিলা	HGC9236128 ফটো উপলব্ধ	249 নাম : বিকি আৰিল পিতাৰ নাম: মিঠালাল আৰিল ঘৰ নং : 134 ক বয়স : 22 লিঙ্গ : পুৰুষ	NZZ0035733 ফটো উপলব্ধ
250 নাম : বানিন্দ্র মণ্ডল পিতাৰ নাম: প্ৰেমানন্দ মণ্ডল ঘৰ নং : ১৩৫ বয়স : 66 লিঙ্গ : পুৰুষ	HGC0004658 ফটো উপলব্ধ	251 নাম : সৰ্বোজনী মণ্ডল স্বামীৰ নাম: বানিন্দ্র মণ্ডল ঘৰ নং : ১৩৫ বয়স : 49 লিঙ্গ : মহিলা	HGC9236140 ফটো উপলব্ধ	252 নাম : কুঞ্জলতা মণ্ডল পিতাৰ নাম: বানিন্দ্র মণ্ডল ঘৰ নং : ১৩৫ বয়স : 32 লিঙ্গ : মহিলা	HGC0032706 ফটো উপলব্ধ
253 নাম : তাৰামনি মণ্ডল পিতাৰ নাম: বানিন্দ্র মণ্ডল ঘৰ নং : ১৩৫ বয়স : 28 লিঙ্গ : মহিলা	HGC0032847 ফটো উপলব্ধ	254 নাম : জোন্মামনি মণ্ডল মাতৃৰ নাম: সৰ্বজনী মণ্ডল ঘৰ নং : 135 বয়স : 27 লিঙ্গ : মহিলা	HGC1128875 ফটো উপলব্ধ	255 নাম : শিবু মণ্ডল মাতৃৰ নাম: সৰ্বজনী মণ্ডল ঘৰ নং : 135 বয়স : 24 লিঙ্গ : পুৰুষ	HGC1133784 ফটো উপলব্ধ
256 নাম : জোনামনি মণ্ডল পিতাৰ নাম: বাণিন্দ্র মণ্ডল ঘৰ নং : 135 বয়স : 22 লিঙ্গ : মহিলা	NZZ0036210 ফটো উপলব্ধ	257 নাম : ৰূপালী গোড় স্বামীৰ নাম: নন্দলাল গোড় ঘৰ নং : ১৩৬ বয়স : 49 লিঙ্গ : মহিলা	HGC0004661 ফটো উপলব্ধ	258 নাম : কবিতা গৰ মাতৃৰ নাম: ৰূপালি গৰ ঘৰ নং : 136 বয়স : 27 লিঙ্গ : মহিলা	HGC1185578 ফটো উপলব্ধ
E 259 নাম : চানিক্যা চাংগা পিতাৰ নাম: ধৰ্ম চাংগা ঘৰ নং : ১৩৮ বয়স : 69 লিঙ্গ : পুৰুষ	HGC0004664 ফটো উপলব্ধ	260 নাম : লেদিয়া চেৰ স্বামীৰ নাম: সাগৰ চেৰ ঘৰ নং : ১৩৮ বয়স : 51 লিঙ্গ : মহিলা	HGC0004666 ফটো উপলব্ধ	261 নাম : মিন চাংগা স্বামীৰ নাম: জগন চাংগা ঘৰ নং : ১৩৮ বয়স : 44 লিঙ্গ : মহিলা	HGC0004667 ফটো উপলব্ধ
# 262 নাম : লিল চাংগা পিতাৰ নাম: জগন চাংগা ঘৰ নং : ১৩৮ বয়স : 24 লিঙ্গ : মহিলা	HGC3447380 ফটো উপলব্ধ	263 নাম : বৃধনি চেৰ স্বামীৰ নাম: ৰামলাল চেৰ ঘৰ নং : ১৩৯ বয়স : 65 লিঙ্গ : মহিলা	HGC0004668 ফটো উপলব্ধ	E 264 নাম : চুকৰ চেৰ পিতাৰ নাম: ৰামেশ্বৰ চেৰ ঘৰ নং : ১৪১ বয়স : 79 লিঙ্গ : পুৰুষ	HGC0004669 ফটো উপলব্ধ
265 নাম : ছত্ৰ বাহাদুৰ থাপা পিতাৰ নাম: খৰ্গ বাহাদুৰ থাপা ঘৰ নং : ১৪২ বয়স : 59 লিঙ্গ : পুৰুষ	HGC0004671 ফটো উপলব্ধ	266 নাম : জয়লাল চেৰ পিতাৰ নাম: চোমৰা চেৰ ঘৰ নং : ১৪৩ বয়স : 70 লিঙ্গ : পুৰুষ	HGC0004672 ফটো উপলব্ধ	E 267 নাম : তেতকী চেৰ স্বামীৰ নাম: জয়লাল চেৰ ঘৰ নং : ১৪৩ বয়স : 65 লিঙ্গ : মহিলা	HGC0004673 ফটো উপলব্ধ
268 নাম : জিনিতা চেৰ পিতাৰ নাম: জয়লাল চেৰ ঘৰ নং : 143 বয়স : 26 লিঙ্গ : মহিলা	NZZ0035683 ফটো উপলব্ধ	269 নাম : বৃধনি চেৰ স্বামীৰ নাম: অৰ্জুণ চেৰ ঘৰ নং : ১৪৪ বয়স : 87 লিঙ্গ : মহিলা	HGC0004675 ফটো উপলব্ধ	# 270 নাম : মুকুতা চেৰ স্বামীৰ নাম: ধনীৰাম চেৰ ঘৰ নং : ১৪৪ বয়স : 45 লিঙ্গ : মহিলা	HGC0004678 ফটো উপলব্ধ



271 নাম : লখ চেৰ পিতাৰ নাম: আনু চেৰ ঘৰ নং : 185 বয়স : 47 লিঙ্গ : মহিলা	HGC0004679 ফটো উপলব্ধ	272 নাম : পাৰ্বতী চেৰ স্বামীৰ নাম: গজেন চেৰ ঘৰ নং : 145 বয়স : 44 লিঙ্গ : মহিলা	HGC1466291 ফটো উপলব্ধ	273 নাম : গজেন চেৰ পিতাৰ নাম: আনু চেৰ ঘৰ নং : 185 বয়স : 39 লিঙ্গ : পুৰুষ	HGC0004680 ফটো উপলব্ধ
274 নাম : বাম চেৰ পিতাৰ নাম: মৃত আনু চেৰ ঘৰ নং : 185 বয়স : 36 লিঙ্গ : পুৰুষ	HGC2253681 ফটো উপলব্ধ	275 নাম : বিন দাস ডে স্বামীৰ নাম: মুকুন্দ বিহাৰী দে ঘৰ নং : 186 বয়স : 28 লিঙ্গ : মহিলা	HGC0517243 ফটো উপলব্ধ	276 নাম : নবদীপ দাস পিতাৰ নাম: নেপাল চন্দ্ৰ দাস ঘৰ নং : 189 বয়স : 69 লিঙ্গ : পুৰুষ	HGC9236457 ফটো উপলব্ধ
277 নাম : পদ্যাবলী দাস স্বামীৰ নাম: নবদীপ দাস ঘৰ নং : 189 বয়স : 64 লিঙ্গ : মহিলা	HGC0004682 ফটো উপলব্ধ	278 নাম : কাশী দাস পিতাৰ নাম: নবদীপ চন্দ্ৰ দাস ঘৰ নং : 147 বয়স : 39 লিঙ্গ : পুৰুষ	HGC0246876 ফটো উপলব্ধ	279 নাম : উষা দাস স্বামীৰ নাম: কাশী দাস ঘৰ নং : 189 বয়স : 30 লিঙ্গ : মহিলা	HGC0038596 ফটো উপলব্ধ
280 নাম : চঞ্জীত দাস পিতাৰ নাম: নবদীপ দাস ঘৰ নং : 189 বয়স : 27 লিঙ্গ : পুৰুষ	HGC0144220 ফটো উপলব্ধ	281 নাম : জয়ন্তী বিশ্বাস স্বামীৰ নাম: মন মোহন বিশ্বাস ঘৰ নং : 188 বয়স : 67 লিঙ্গ : মহিলা	HGC2253716 ফটো উপলব্ধ	282 নাম : হৰেকৃষ্ণ দাস পিতাৰ নাম: বাকাল চন্দ্ৰ দাস ঘৰ নং : 188 বয়স : 61 লিঙ্গ : পুৰুষ	HGC0004683 ফটো উপলব্ধ
283 নাম : বাসু দাস স্বামীৰ নাম: হৰেকৃষ্ণ দাস ঘৰ নং : 148 বয়স : 39 লিঙ্গ : মহিলা	HGC0246975 ফটো উপলব্ধ	284 নাম : সবিতা বিশ্বাস স্বামীৰ নাম: বঞ্জন বিশ্বাস ঘৰ নং : 148 বয়স : 32 লিঙ্গ : মহিলা	NZZ0040287 ফটো উপলব্ধ	285 নাম : বঞ্জন বিশ্বাস পিতাৰ নাম: মনমোহন বিশ্বাস ঘৰ নং : 188 বয়স : 30 লিঙ্গ : পুৰুষ	HGC0038885 ফটো উপলব্ধ
286 নাম : কবিতা তাঁতী মণ্ডল স্বামীৰ নাম: বাপন মণ্ডল ঘৰ নং : 148 কা বয়স : 32 লিঙ্গ : মহিলা	NZZ0035782 ফটো উপলব্ধ	D 287 নাম : মিলন মণ্ডল স্বামীৰ নাম: গোৰাঙ্গ মণ্ডল ঘৰ নং : 188ক বয়স : 59 লিঙ্গ : মহিলা	HGC0004685 ফটো উপলব্ধ	288 নাম : বাপন মণ্ডল পিতাৰ নাম: গোৰাঙ্গ মণ্ডল ঘৰ নং : 188ক বয়স : 32 লিঙ্গ : পুৰুষ	HGC0038836 ফটো উপলব্ধ
289 নাম : ছত্ৰ বাহাদুৰ থাপা পিতাৰ নাম: চন্দ্ৰ বাহাদুৰ থাপা ঘৰ নং : 189 বয়স : 47 লিঙ্গ : পুৰুষ	HGC0004687 ফটো উপলব্ধ	290 নাম : মিত্ৰ থাপা পিতাৰ নাম: চন্দ্ৰ বাহাদুৰ থাপা ঘৰ নং : 189 বয়স : 46 লিঙ্গ : পুৰুষ	HGC0004688 ফটো উপলব্ধ	291 নাম : বেখা থাপা স্বামীৰ নাম: ছত্ৰ বাহাদুৰ থাপা ঘৰ নং : 189 বয়স : 45 লিঙ্গ : মহিলা	HGC0004690 ফটো উপলব্ধ
E 292 নাম : সুভদ্রা থাপা স্বামীৰ নাম: জগত থাপা ঘৰ নং : 149 বয়স : 82 লিঙ্গ : মহিলা	HGC1355528 ফটো উপলব্ধ	293 নাম : নৰ বাহাদুৰ থাপা পিতাৰ নাম: চন্দ্ৰ বাহাদুৰ থাপা ঘৰ নং : 150 বয়স : 58 লিঙ্গ : পুৰুষ	HGC0004691 ফটো উপলব্ধ	294 নাম : মুমফলী থাপা স্বামীৰ নাম: নৰ বাহাদুৰ থাপা ঘৰ নং : 150 বয়স : 55 লিঙ্গ : মহিলা	HGC0004692 ফটো উপলব্ধ
295 নাম : হোম বাহাদুৰ থাপা পিতাৰ নাম: নৰ বাহাদুৰ থাপা ঘৰ নং : 150 বয়স : 29 লিঙ্গ : পুৰুষ	HGC0042267 ফটো উপলব্ধ	296 নাম : বীতা থাপা স্বামীৰ নাম: টেক বাহাদুৰ থাপা ঘৰ নং : 151 বয়স : 65 লিঙ্গ : মহিলা	HGC9236593 ফটো উপলব্ধ	297 নাম : মনিকা থাপা পিতাৰ নাম: টেক বাহাদুৰ থাপা ঘৰ নং : 151 বয়স : 41 লিঙ্গ : মহিলা	HGC0004695 ফটো উপলব্ধ
298 নাম : জীবন থাপা পিতাৰ নাম: টেক বাহাদুৰ থাপা ঘৰ নং : 151 বয়স : 34 লিঙ্গ : পুৰুষ	HGC9236628 ফটো উপলব্ধ	299 নাম : পুনম থাপা স্বামীৰ নাম: জীবন থাপা ঘৰ নং : 151 বয়স : 29 লিঙ্গ : মহিলা	HGC1126515 ফটো উপলব্ধ	300 নাম : প্ৰকাশ থাপা পিতাৰ নাম: টেক বাহাদুৰ থাপা ঘৰ নং : 151 ক বয়স : 44 লিঙ্গ : পুৰুষ	HGC0004694 ফটো উপলব্ধ



301 নাম : প্ৰিয়াঙ্কা থাপা স্বামীৰ নাম : প্ৰকাশ থাপা ঘৰ নং : ১৫১ ক বয়স : 33 লিঙ্গ : মহিলা	HGC0145821 ফটো উপলব্ধ	E 302 নাম : দেবীমায়্যা থাপা স্বামীৰ নাম : পুষ্প থাপা ঘৰ নং : ১৫২ বয়স : 67 লিঙ্গ : মহিলা	HGC0004698 ফটো উপলব্ধ	303 নাম : দিকমায়্যা গৌতম স্বামীৰ নাম : টিকাৰাম গৌতম ঘৰ নং : ১৫২ বয়স : 65 লিঙ্গ : মহিলা	HGC0004699 ফটো উপলব্ধ
# 304 নাম : ৰূপা থাপা স্বামীৰ নাম : চানু থাপা ঘৰ নং : ১৫২ বয়স : 42 লিঙ্গ : মহিলা	HGC0004700 ফটো উপলব্ধ	305 নাম : খৰ্গ বাহাদুৰ লামিছানে পিতাৰ নাম : চিৰি বাহাদুৰ লামিছানে ঘৰ নং : ১৫৩ বয়স : 60 লিঙ্গ : পুৰুষ	HGC0004701 ফটো উপলব্ধ	E 306 নাম : লাল বাহাদুৰ লামিছানে পিতাৰ নাম : চিৰি বাহাদুৰ লামিছানে ঘৰ নং : ১৫৩ বয়স : 51 লিঙ্গ : পুৰুষ	HGC0004702 ফটো উপলব্ধ
307 নাম : ঠগেশ্বৰ থাপা পিতাৰ নাম : পুষ্প থাপা ঘৰ নং : ১৫৩ বয়স : 37 লিঙ্গ : পুৰুষ	HGC0004703 ফটো উপলব্ধ	308 নাম : মীন থাপা পিতাৰ নাম : লোকনাথ থাপা ঘৰ নং : 153 বয়স : 25 লিঙ্গ : পুৰুষ	HGC1479450 ফটো উপলব্ধ	309 নাম : চন্দন থাপা পিতাৰ নাম : লোকনাথ লামিছানে ঘৰ নং : 153 বয়স : 22 লিঙ্গ : পুৰুষ	NZZ0112276 ফটো উপলব্ধ
310 নাম : দেবিকা থাপা পিতাৰ নাম : লোকনাথ থাপা ঘৰ নং : 153 ক বয়স : 23 লিঙ্গ : মহিলা	HGC1174549 ফটো উপলব্ধ	311 নাম : লোকনাথ লামিছানে পিতাৰ নাম : চিৰি বাহাদুৰ লামিছানে ঘৰ নং : ১৫৩ ক বয়স : 59 লিঙ্গ : পুৰুষ	HGC0004704 ফটো উপলব্ধ	E 312 নাম : কুন্তী লামিছানে স্বামীৰ নাম : লোকনাথ লামিছানে ঘৰ নং : ১৫৩ ক বয়স : 49 লিঙ্গ : মহিলা	HGC0004705 ফটো উপলব্ধ
E 313 নাম : বীৰ বাহাদুৰ লামিছানে পিতাৰ নাম : চিৰি বাহাদুৰ লামিছানে ঘৰ নং : ১৫৪ বয়স : 61 লিঙ্গ : পুৰুষ	HGC0004706 ফটো উপলব্ধ	314 নাম : খেমমায়্যা লামিছানে স্বামীৰ নাম : বীৰ বাহাদুৰ লামিছানে ঘৰ নং : ১৫৪ বয়স : 59 লিঙ্গ : মহিলা	HGC0004707 ফটো উপলব্ধ	315 নাম : আনন্দ থাপা পিতাৰ নাম : বীৰ বাহাদুৰ লামিছানে থাপা ঘৰ নং : ১৫৪ বয়স : 37 লিঙ্গ : পুৰুষ	HGC0004708 ফটো উপলব্ধ
316 নাম : ৰেণুকা থাপা স্বামীৰ নাম : আনন্দ থাপা ঘৰ নং : 154 বয়স : 31 লিঙ্গ : মহিলা	HGC3460599 ফটো উপলব্ধ	317 নাম : উদয় থাপা পিতাৰ নাম : বিৰ বাহাদুৰ থাপা ঘৰ নং : ১৫৪ বয়স : 29 লিঙ্গ : পুৰুষ	HGC0486365 ফটো উপলব্ধ	318 নাম : গঞ্জ সিং থাপা পিতাৰ নাম : চিৰি বাহাদুৰ থাপা ঘৰ নং : ১৫৫ বয়স : 68 লিঙ্গ : পুৰুষ	HGC0004710 ফটো উপলব্ধ
319 নাম : দেবীমায়্যা থাপা স্বামীৰ নাম : গঞ্জ সিং থাপা ঘৰ নং : ১৫৫ বয়স : 63 লিঙ্গ : মহিলা	HGC0004711 ফটো উপলব্ধ	320 নাম : ইন্দ্ৰ বাহাদুৰ থাপা পিতাৰ নাম : গঞ্জ সিং থাপা ঘৰ নং : ১৫৫ বয়স : 50 লিঙ্গ : পুৰুষ	HGC0004712 ফটো উপলব্ধ	321 নাম : চন্দ্র মগৰ পিতাৰ নাম : গঞ্জ সিং থাপা ঘৰ নং : ১৫৫ বয়স : 47 লিঙ্গ : পুৰুষ	HGC0004713 ফটো উপলব্ধ
322 নাম : কেশৱ থাপা পিতাৰ নাম : গঞ্জ সিং থাপা ঘৰ নং : ১৫৫ বয়স : 45 লিঙ্গ : পুৰুষ	HGC0004714 ফটো উপলব্ধ	323 নাম : পৰিত্ৰা দেৱী পিতাৰ নাম : দিল বাহাদুৰ ৰাণী ঘৰ নং : ১৫৫ বয়স : 40 লিঙ্গ : মহিলা	HGC2253614 ফটো উপলব্ধ	324 নাম : নেইনা থাপা স্বামীৰ নাম : চন্দ্র মগৰ ঘৰ নং : ১৫৫ বয়স : 33 লিঙ্গ : মহিলা	HGC0044206 ফটো উপলব্ধ
325 নাম : সাবিত্ৰী থাপা স্বামীৰ নাম : কেশৱ থাপা ঘৰ নং : 155 বয়স : 33 লিঙ্গ : মহিলা	HGC3484698 ফটো উপলব্ধ	326 নাম : নৰমায়্যা কাৰ্কী স্বামীৰ নাম : কৰ্ণ বাহাদুৰ কাৰ্কী ঘৰ নং : ১৫৬ বয়স : 65 লিঙ্গ : মহিলা	HGC0004715 ফটো উপলব্ধ	327 নাম : খৰ্গ বাহাদুৰ কাৰ্কী পিতাৰ নাম : কৰ্ণ বাহাদুৰ কাৰ্কী ঘৰ নং : ১৫৬ বয়স : 46 লিঙ্গ : পুৰুষ	HGC0004716 ফটো উপলব্ধ
328 নাম : মঞ্জু দেৱী কাৰ্কী স্বামীৰ নাম : খৰ্গ বাহাদুৰ কাৰ্কী ঘৰ নং : ১৫৬ বয়স : 41 লিঙ্গ : মহিলা	HGC0044495 ফটো উপলব্ধ	329 নাম : আল্পনা দেৱী স্বামীৰ নাম : টেক বাহাদুৰ কাৰকি ঘৰ নং : 156 বয়স : 39 লিঙ্গ : মহিলা	HGC0546465 ফটো উপলব্ধ	330 নাম : টেক বাহাদুৰ ছেত্ৰী কাৰ্কী পিতাৰ নাম : কৰ্ণ বাহাদুৰ কাৰ্কী ঘৰ নং : ১৫৬ বয়স : 38 লিঙ্গ : পুৰুষ	HGC9236844 ফটো উপলব্ধ



331 নাম : সুমিত্ৰা কাৰ্কী স্বামীৰ নাম : কৰ্ণ বাহাদুৰ কাৰ্কী ছেত্ৰী ঘৰ নং : ১৫৭ বয়স : 70 লিঙ্গ : মহিলা	HGC9236855 ফটো উপলব্ধ	E 332 নাম : ডম্বৰ বাহাদুৰ কাৰ্কী ছেত্ৰী পিতাৰ নাম : কৰ্ণ বাহাদুৰ কাৰ্কী ছেত্ৰী ঘৰ নং : ১৫৭ বয়স : 48 লিঙ্গ : পুৰুষ	HGC9236866 ফটো উপলব্ধ	333 নাম : গনেশ কাৰ্কী ছেত্ৰী পিতাৰ নাম : কৰ্ণ বাহাদুৰ কাৰ্কী ছেত্ৰী ঘৰ নং : ১৫৭ বয়স : 45 লিঙ্গ : পুৰুষ	HGC9236877 ফটো উপলব্ধ
334 নাম : জুলি ছেত্ৰী স্বামীৰ নাম : ডম্বৰু ছেত্ৰী ঘৰ নং : ১৫৭ বয়স : 30 লিঙ্গ : মহিলা	HGC0143750 ফটো উপলব্ধ	335 নাম : দিপালী ছেত্ৰী স্বামীৰ নাম : গনেশ কাৰ্কী ছেত্ৰী ঘৰ নং : 157 বয়স : 25 লিঙ্গ : মহিলা	NZZ0035055 ফটো উপলব্ধ	336 নাম : জগত বাহাদুৰ মহত পিতাৰ নাম : বল বাহাদুৰ মহত ঘৰ নং : ১৫৮ বয়স : 89 লিঙ্গ : পুৰুষ	HGC0004717 ফটো উপলব্ধ
337 নাম : জগমায়া মহত স্বামীৰ নাম : জগত বাহাদুৰ মহত ঘৰ নং : ১৫৮ বয়স : 73 লিঙ্গ : মহিলা	HGC0004718 ফটো উপলব্ধ	338 নাম : হেম বাহাদুৰ মহত পিতাৰ নাম : জগত বাহাদুৰ মহত ঘৰ নং : ১৫৮ বয়স : 44 লিঙ্গ : পুৰুষ	HGC9236902 ফটো উপলব্ধ	339 নাম : পুষ্প বাহাদুৰ মহত পিতাৰ নাম : জগত বাহাদুৰ মহত ঘৰ নং : ১৫৮ বয়স : 43 লিঙ্গ : পুৰুষ	HGC0004719 ফটো উপলব্ধ
340 নাম : তেজ বাহাদুৰ ছেত্ৰী পিতাৰ নাম : জগত বাহাদুৰ মহত ঘৰ নং : ১৫৮ বয়স : 36 লিঙ্গ : পুৰুষ	HGC0045039 ফটো উপলব্ধ	341 নাম : জানকা দেৱী স্বামীৰ নাম : হেম বাহাদুৰ মহত ঘৰ নং : ১৫৮ বয়স : 34 লিঙ্গ : মহিলা	HGC0045088 ফটো উপলব্ধ	342 নাম : বন্দিতা দেৱী স্বামীৰ নাম : তেজ বাহাদুৰ ছেত্ৰী ঘৰ নং : 158 বয়স : 32 লিঙ্গ : মহিলা	NZZ0035790 ফটো উপলব্ধ
343 নাম : যচোদা দেৱী স্বামীৰ নাম : পুষ্প বাহাদুৰ মহত ঘৰ নং : ১৫৮ বয়স : 30 লিঙ্গ : মহিলা	HGC0045138 ফটো উপলব্ধ	344 নাম : লোহিত থাপা পিতাৰ নাম : লীলা থাপা ঘৰ নং : ১৫৮ বয়স : 27 লিঙ্গ : পুৰুষ	HGC0493122 ফটো উপলব্ধ	345 নাম : লীলা থাপা পিতাৰ নাম : খৰ্গ বাহাদুৰ থাপা ঘৰ নং : ১৫৮-ক বয়স : 57 লিঙ্গ : পুৰুষ	HGC0004720 ফটো উপলব্ধ
346 নাম : স্বপ্না থাপা স্বামীৰ নাম : লীলা থাপা ঘৰ নং : ১৫৮-ক বয়স : 53 লিঙ্গ : মহিলা	HGC0004721 ফটো উপলব্ধ	347 নাম : গোকৰ্ণ বহুনেট পিতাৰ নাম : ৰত্ন বাহাদুৰ বহুনেট ঘৰ নং : ১৫৯ বয়স : 62 লিঙ্গ : পুৰুষ	HGC0004722 ফটো উপলব্ধ	348 নাম : নয়নকলা বহুনেট স্বামীৰ নাম : গোকৰ্ণ বহুনেট ঘৰ নং : ১৫৯ বয়স : 58 লিঙ্গ : মহিলা	HGC0004723 ফটো উপলব্ধ
# 349 নাম : ওম প্ৰকাশ ছেত্ৰী পিতাৰ নাম : গোকৰ্ণ বহুনেট ঘৰ নং : ১৫৯ বয়স : 37 লিঙ্গ : পুৰুষ	HGC0145904 ফটো উপলব্ধ	350 নাম : মেনকা ছেত্ৰী বচনেট পিতাৰ নাম : গোকৰ্ণ ছেত্ৰী বচনেট ঘৰ নং : ১৫৯ বয়স : 32 লিঙ্গ : মহিলা	HGC0045419 ফটো উপলব্ধ	351 নাম : ৰাজেন ছেত্ৰী বচনেট পিতাৰ নাম : গোকৰ্ণ ছেত্ৰী বচনেট ঘৰ নং : ১৫৯ বয়স : 28 লিঙ্গ : পুৰুষ	HGC0045666 ফটো উপলব্ধ
352 নাম : সুৰজ কুমাৰ ছেত্ৰী পিতাৰ নাম : গোকৰ্ণ বাহুনেট ঘৰ নং : ১৫৯ বয়স : 25 লিঙ্গ : পুৰুষ	HGC0485755 ফটো উপলব্ধ	E 353 নাম : জিত বাহাদুৰ দৰ্জী পিতাৰ নাম : বলবীৰ দৰ্জী ঘৰ নং : ১৬০ বয়স : 66 লিঙ্গ : পুৰুষ	HGC0004724 ফটো উপলব্ধ	354 নাম : কৌশল্যা দৰ্জী স্বামীৰ নাম : জিত বাহাদুৰ দৰ্জী ঘৰ নং : ১৬০ বয়স : 60 লিঙ্গ : মহিলা	HGC0004725 ফটো উপলব্ধ
355 নাম : নৰ বাহাদুৰ দৰ্জী পিতাৰ নাম : জিত বাহাদুৰ দৰ্জী ঘৰ নং : ১৬০ বয়স : 49 লিঙ্গ : পুৰুষ	HGC0004726 ফটো উপলব্ধ	356 নাম : দুৰ্গা বাহাদুৰ দৰ্জী পিতাৰ নাম : জিত বাহাদুৰ দৰ্জী ঘৰ নং : ১৬০ বয়স : 44 লিঙ্গ : পুৰুষ	HGC0004727 ফটো উপলব্ধ	S 357 নাম : চৰিতা দৰ্জী পিতাৰ নাম : জিত বাহাদুৰ দৰ্জী ঘৰ নং : ১৬০ বয়স : 89 লিঙ্গ : মহিলা	HGC9237007 ফটো উপলব্ধ
358 নাম : ধনমায়া দৰ্জী স্বামীৰ নাম : দুৰ্গা বাহাদুৰ দৰ্জী ঘৰ নং : ১৬০ বয়স : 32 লিঙ্গ : মহিলা	HGC2253590 ফটো উপলব্ধ	359 নাম : জোতমা দৰ্জী স্বামীৰ নাম : নৰ বাহাদুৰ দৰ্জী ঘৰ নং : ১৬০ বয়স : 31 লিঙ্গ : মহিলা	HGC2253545 ফটো উপলব্ধ	E 360 নাম : লীলামায়া কটোৱাল স্বামীৰ নাম : কৰ্ণ বাহাদুৰ কটোৱাল ঘৰ নং : ১৬১ বয়স : 85 লিঙ্গ : মহিলা	HGC0004728 ফটো উপলব্ধ



विधानसभा समष्टिब नम्बर आबू नाम : 71-विहाली
अंशब नम्बर आबू नाम : 1-काबिबिल नेपाली (अंश)

361 नाम : जित बाहादुर कटोराल पिताब नाम: कर्ण बाहादुर कटोराल घब नं : 161 बयस : 57 लिङ्ग : पुरुष	HGC0004729 फोटो उपलब्ध	362 नाम : माया देवी स्वामीब नाम: जित बाहादुर कटोराल घब नं : 161 बयस : 45 लिङ्ग : महिला	HGC9237030 फोटो उपलब्ध	363 नाम : सञ्जीव छेत्री पिताब नाम: जित बाहादुर कटोराल घब नं : 161 बयस : 25 लिङ्ग : पुरुष	HGC0516823 फोटो उपलब्ध
364 नाम : दुर्गा देवी स्वामीब नाम: दिल्लिबाम नेपाल घब नं : 162 बयस : 75 लिङ्ग : महिला	HGC0004732 फोटो उपलब्ध	365 नाम : खगेन नेपाल पिताब नाम: दिल्लिबाम नेपाल घब नं : 162 बयस : 52 लिङ्ग : पुरुष	HGC9237085 फोटो उपलब्ध	366 नाम : नितु नेपाल स्वामीब नाम: खगेन नेपाल घब नं : 162 बयस : 47 लिङ्ग : महिला	HGC0004734 फोटो उपलब्ध
367 नाम : तिलक नेपाल पिताब नाम: दिल्लिबाम नेपाल घब नं : 162 बयस : 46 लिङ्ग : पुरुष	HGC0004733 फोटो उपलब्ध	368 नाम : नमिता देवी स्वामीब नाम: तिलक नेपाल घब नं : 162 बयस : 33 लिङ्ग : महिला	HGC0145615 फोटो उपलब्ध	369 नाम : विशाल नेपाल पिताब नाम: खगेन नेपाल घब नं : 162 बयस : 24 लिङ्ग : पुरुष	HGC0608000 फोटो उपलब्ध
# 370 नाम : तामान्ना नेपाल पिताब नाम: खगेन नेपाल घब नं : 162 बयस : 21 लिङ्ग : महिला	NZZ0035667 फोटो उपलब्ध	371 नाम : एक प्रसाद गडतोल्ला पिताब नाम: खडानन्द गडतोल्ला घब नं : 163 बयस : 50 लिङ्ग : पुरुष	HGC0004735 फोटो उपलब्ध	372 नाम : भीमा गडतोल्ला स्वामीब नाम: एक प्रसाद गडतोल्ला घब नं : 163 बयस : 47 लिङ्ग : महिला	HGC0004736 फोटो उपलब्ध
373 नाम : बिनोद गडतोल्ला पिताब नाम: खडानन्द गडतोल्ला घब नं : 163 बयस : 45 लिङ्ग : पुरुष	HGC0004737 फोटो उपलब्ध	374 नाम : देवकी गडतोल्ला स्वामीब नाम: बिनोद गडतोल्ला घब नं : 163 बयस : 40 लिङ्ग : महिला	HGC0004738 फोटो उपलब्ध	375 नाम : सोमनाथ गबतोल्ला पिताब नाम: एक प्रसाद गबतोल्ला घब नं : 163 बयस : 26 लिङ्ग : पुरुष	HGC0504738 फोटो उपलब्ध
376 नाम : निशान्त गबतोल्ला पिताब नाम: बिनोद गबतोल्ला घब नं : 163 बयस : 20 लिङ्ग : पुरुष	NZZ0057232 फोटो उपलब्ध	377 नाम : गोबिन्द गडतोल्ला पिताब नाम: खडानन्द गडतोल्ला घब नं : 164 बयस : 66 लिङ्ग : पुरुष	HGC9237143 फोटो उपलब्ध	378 नाम : भागीरथी देवी स्वामीब नाम: गोबिन्द गडतोल्ला घब नं : 164 बयस : 55 लिङ्ग : महिला	HGC0004740 फोटो उपलब्ध
379 नाम : हेमन्त गडतोल्ला पिताब नाम: गोबिन्द गडतोल्ला घब नं : 164 बयस : 38 लिङ्ग : पुरुष	HGC0004741 फोटो उपलब्ध	380 नाम : भारती देवी स्वामीब नाम: हेमन्त गडतोल्ला घब नं : 164 बयस : 31 लिङ्ग : महिला	HGC1300953 फोटो उपलब्ध	# 381 नाम : गोपाल भाण्डारी पिताब नाम: मृत भक्त बाहादुर भाण्डारी घब नं : 164 बयस : 61 लिङ्ग : पुरुष	HGC2253625 फोटो उपलब्ध
382 नाम : बिपिन छेत्री पिताब नाम: गोपाल भाण्डारी छेत्री घब नं : 164 बयस : 40 लिङ्ग : पुरुष	HGC0050237 फोटो उपलब्ध	383 नाम : बिकास छेत्री पिताब नाम: गोपाल भबाली घब नं : 164 बयस : 39 लिङ्ग : पुरुष	HGC9242528 फोटो उपलब्ध	384 नाम : नयना देवी स्वामीब नाम: बिकास छेत्री भबाली घब नं : 167 बयस : 36 लिङ्ग : महिला	HGC1150523 फोटो उपलब्ध
385 नाम : पुजा छेत्री स्वामीब नाम: बिपिन छेत्री घब नं : 164 बयस : 27 लिङ्ग : महिला	HGC0308841 फोटो उपलब्ध	E 386 नाम : गोपाल महत पिताब नाम: धन बाहादुर महत घब नं : 164 बयस : 62 लिङ्ग : पुरुष	HGC0004742 फोटो उपलब्ध	387 नाम : शिव महत पिताब नाम: धन बाहादुर महत घब नं : 164 बयस : 62 लिङ्ग : पुरुष	HGC0004743 फोटो उपलब्ध
388 नाम : देवीमाया महत स्वामीब नाम: गोपाल महत घब नं : 164 बयस : 56 लिङ्ग : महिला	HGC0004744 फोटो उपलब्ध	389 नाम : शंकर महत पिताब नाम: धन बाहादुर महत घब नं : 164 बयस : 55 लिङ्ग : पुरुष	HGC9237245 फोटो उपलब्ध	390 नाम : पुजा प्रधान स्वामीब नाम: मनोज छेत्री घब नं : 169 बयस : 31 लिङ्ग : महिला	HGC1434117 फोटो उपलब्ध



# 391 নাম : সুৰজ মহত ছেত্ৰী পিতাৰ নাম: গৌপাল মহত ঘৰ নং : ১৬৯ক বয়স : 29 লিঙ্গ : পুৰুষ	HGC0051276 ফটো উপলব্ধ	392 নাম : মনোজ ছেত্ৰী পিতাৰ নাম: গৌপাল মহত ঘৰ নং : ১৬৯ বয়স : 27 লিঙ্গ : পুৰুষ	HGC0145243 ফটো উপলব্ধ	393 নাম : হেমমায়া গিৰি স্বামীৰ নাম: ধনপতি গিৰি ঘৰ নং : ১৭০ বয়স : 65 লিঙ্গ : মহিলা	HGC0004746 ফটো উপলব্ধ
394 নাম : বিষ্ণুমায়া দেৱী স্বামীৰ নাম: পুষ্পলাল গিৰি ঘৰ নং : ১৭০ বয়স : 65 লিঙ্গ : মহিলা	HGC0004748 ফটো উপলব্ধ	395 নাম : মুক্তি গিৰি পিতাৰ নাম: ধনপতি গিৰি ঘৰ নং : ১৭০ বয়স : 45 লিঙ্গ : পুৰুষ	HGC0004749 ফটো উপলব্ধ	396 নাম : নয়না গিৰি স্বামীৰ নাম: মুক্তি গিৰি ঘৰ নং : ১৭০ বয়স : 39 লিঙ্গ : মহিলা	HGC0004750 ফটো উপলব্ধ
397 নাম : জীৱন গিৰি পিতাৰ নাম: ধনপতি গিৰি ঘৰ নং : ১৭০ বয়স : 39 লিঙ্গ : পুৰুষ	HGC0004751 ফটো উপলব্ধ	398 নাম : ধনৰপা গিৰি স্বামীৰ নাম: জীৱন গিৰি ঘৰ নং : ১৭০ বয়স : 34 লিঙ্গ : মহিলা	HGC0145854 ফটো উপলব্ধ	399 নাম : বিউটা গিৰি পিতাৰ নাম: মুক্তি গিৰি ঘৰ নং : ১৭০ বয়স : 21 লিঙ্গ : মহিলা	NZZ0118919 ফটো উপলব্ধ
400 নাম : পুষ্পলাল গিৰি পিতাৰ নাম: শিৱলাল গিৰি ঘৰ নং : ১৭১ বয়স : 68 লিঙ্গ : পুৰুষ	HGC0004752 ফটো উপলব্ধ	401 নাম : নাৰায়ন গিৰি পিতাৰ নাম: পুষ্পলাল গিৰি ঘৰ নং : ১৭১ বয়স : 43 লিঙ্গ : পুৰুষ	HGC0004753 ফটো উপলব্ধ	402 নাম : কৃষ্ণলাল গিৰি পিতাৰ নাম: পুষ্পলাল গিৰি ঘৰ নং : ১৭১ বয়স : 38 লিঙ্গ : পুৰুষ	HGC0004754 ফটো উপলব্ধ
403 নাম : পিংকী দেৱী স্বামীৰ নাম: নাৰায়ণ গিৰি ঘৰ নং : ১৭১ বয়স : 35 লিঙ্গ : মহিলা	HGC9242437 ফটো উপলব্ধ	404 নাম : পূৰ্ণিমা দেৱী স্বামীৰ নাম: অমৰ কাৰ্কী ঘৰ নং : 171 বয়স : 33 লিঙ্গ : মহিলা	NZZ0035642 ফটো উপলব্ধ	405 নাম : খৰ্গ বাহাদুৰ কাৰ্কী পিতাৰ নাম: বলবাহাদুৰ কাৰ্কী ঘৰ নং : ১৭২ বয়স : 64 লিঙ্গ : পুৰুষ	HGC0004755 ফটো উপলব্ধ
406 নাম : হৰিমায়া কাৰ্কী স্বামীৰ নাম: খৰ্গ বাহাদুৰ কাৰ্কী ঘৰ নং : ১৭২ বয়স : 55 লিঙ্গ : মহিলা	HGC0004756 ফটো উপলব্ধ	407 নাম : অমৰ কাৰ্কী পিতাৰ নাম: খৰ্গ বাহাদুৰ কাৰ্কী ঘৰ নং : ১৭২ বয়স : 35 লিঙ্গ : পুৰুষ	HGC9242506 ফটো উপলব্ধ	S 408 নাম : মঞ্জু দেৱী পিতাৰ নাম: খৰ্গ বাহাদুৰ কাৰ্কী ঘৰ নং : ১৭২ বয়স : 34 লিঙ্গ : মহিলা	HGC0004757 ফটো উপলব্ধ
409 নাম : মান বাহাদুৰ কাৰ্কী পিতাৰ নাম: খৰ্গ বাহাদুৰ কাৰ্কী ঘৰ নং : ১৭২ বয়স : 29 লিঙ্গ : পুৰুষ	HGC0054338 ফটো উপলব্ধ	410 নাম : টংক গিৰি পিতাৰ নাম: শিৱলাল গিৰি ঘৰ নং : ১৭৩ বয়স : 55 লিঙ্গ : পুৰুষ	HGC0004758 ফটো উপলব্ধ	S 411 নাম : উমা গিৰি পিতাৰ নাম: টংকনাথ গিৰি ঘৰ নং : ১৭৩ বয়স : 33 লিঙ্গ : মহিলা	HGC9237405 ফটো উপলব্ধ
S 412 নাম : দীপা গিৰি পিতাৰ নাম: টংকনাথ গিৰি ঘৰ নং : ১৭৩ বয়স : 31 লিঙ্গ : মহিলা	HGC0004760 ফটো উপলব্ধ	413 নাম : বিজয় গিৰি পিতাৰ নাম: টংক নাথ গিৰি ঘৰ নং : ১৭৩ বয়স : 28 লিঙ্গ : পুৰুষ	HGC0145110 ফটো উপলব্ধ	414 নাম : পূজা দেৱী স্বামীৰ নাম: বিজয় গিৰি ঘৰ নং : 173 বয়স : 26 লিঙ্গ : মহিলা	HGC1277250 ফটো উপলব্ধ
415 নাম : ৰমন চুবেড়ী পিতাৰ নাম: গংগা বাহাদুৰ চুবেড়ী ঘৰ নং : ১৭৪ বয়স : 40 লিঙ্গ : পুৰুষ	HGC0004762 ফটো উপলব্ধ	416 নাম : ভূৱন চুবেড়ী পিতাৰ নাম: গংগা বাহাদুৰ চুবেড়ী ঘৰ নং : ১৭৪ বয়স : 40 লিঙ্গ : পুৰুষ	HGC9242471 ফটো উপলব্ধ	417 নাম : মালতী দেৱী স্বামীৰ নাম: ভূৱন চুবেড়ী ঘৰ নং : ১৭৪ বয়স : 33 লিঙ্গ : মহিলা	HGC0004763 ফটো উপলব্ধ
418 নাম : ডেগ বাহাদুৰ কৈৰালা পিতাৰ নাম: লাইন বাহাদুৰ কৈৰালা ঘৰ নং : ১৭৫ বয়স : 60 লিঙ্গ : পুৰুষ	HGC1279330 ফটো উপলব্ধ	419 নাম : মুক্তা দেৱী স্বামীৰ নাম: ডেগ বাহাদুৰ কৈৰালা ঘৰ নং : ১৭৫ বয়স : 55 লিঙ্গ : মহিলা	HGC9237449 ফটো উপলব্ধ	420 নাম : ডালিম ছেত্ৰী কৈৰালা পিতাৰ নাম: ডেগ বাহাদুৰ কৈৰালা ঘৰ নং : ১৭৫ বয়স : 37 লিঙ্গ : পুৰুষ	HGC0054866 ফটো উপলব্ধ



421 নাম : বিনিতা দেৱী পিতাৰ নাম: ডেক বাহাদুৰ কৈৰালা ঘৰ নং : ১৭৫ বয়স : 36 লিঙ্গ : মহিলা	HGC0054999 ফটো উপলব্ধ	422 নাম : চবিন শৰ্মা পিতাৰ নাম: ভোলানাথ শৰ্মা ঘৰ নং : ১৭৬ বয়স : 68 লিঙ্গ : পুৰুষ	HGC0004764 ফটো উপলব্ধ	423 নাম : কমল শৰ্মা পিতাৰ নাম: ভোলানাথ শৰ্মা ঘৰ নং : ১৭৬ বয়স : 59 লিঙ্গ : পুৰুষ	HGC0521054 ফটো উপলব্ধ
424 নাম : চন্দ্ৰমায়া দেৱী স্বামীৰ নাম: চবিন শৰ্মা ঘৰ নং : ১৭৬ বয়স : 56 লিঙ্গ : মহিলা	HGC0391680 ফটো উপলব্ধ	425 নাম : কবিতা দেৱী স্বামীৰ নাম: কমল শৰ্মা ঘৰ নং : 176 বয়স : 51 লিঙ্গ : মহিলা	NZZ0011601 ফটো উপলব্ধ	426 নাম : বাকেশ শৰ্মা পিতাৰ নাম: চবিন শৰ্মা ঘৰ নং : ১৭৬ বয়স : 39 লিঙ্গ : পুৰুষ	HGC9237472 ফটো উপলব্ধ
427 নাম : কল্পনা দেৱী স্বামীৰ নাম: বাকেশ শৰ্মা ঘৰ নং : ১৭৬ বয়স : 39 লিঙ্গ : মহিলা	HGC0521229 ফটো উপলব্ধ	428 নাম : যমুনা দেৱী স্বামীৰ নাম: দিনেশ শৰ্মা ঘৰ নং : ১৭৬ বয়স : 36 লিঙ্গ : মহিলা	HGC0004766 ফটো উপলব্ধ	429 নাম : গনেশ শৰ্মা পিতাৰ নাম: চবিন শৰ্মা ঘৰ নং : ১৭৬ বয়স : 36 লিঙ্গ : পুৰুষ	HGC0004767 ফটো উপলব্ধ
430 নাম : সবিতা আচাৰ্য স্বামীৰ নাম: গনেশ শৰ্মা ঘৰ নং : ১৭৬ বয়স : 28 লিঙ্গ : মহিলা	HGC0521021 ফটো উপলব্ধ	431 নাম : কমল শৰ্মা পিতাৰ নাম: চাঁবৰ মল শৰ্মা ঘৰ নং : ১৭৭ বয়স : 42 লিঙ্গ : পুৰুষ	HGC9237530 ফটো উপলব্ধ	432 নাম : মিঠু শৰ্মা পিতাৰ নাম: চাঁবৰ মল শৰ্মা ঘৰ নং : ১৭৭ বয়স : 39 লিঙ্গ : পুৰুষ	HGC9237541 ফটো উপলব্ধ
433 নাম : ববীতা শৰ্মা স্বামীৰ নাম: মিঠু শৰ্মা ঘৰ নং : ১৭৭ বয়স : 34 লিঙ্গ : মহিলা	HGC0477091 ফটো উপলব্ধ	434 নাম : ভবানী আচাৰ্য পিতাৰ নাম: তুলসী আচাৰ্য ঘৰ নং : ১৭৮ বয়স : 47 লিঙ্গ : পুৰুষ	HGC0004771 ফটো উপলব্ধ	435 নাম : ঘনশ্যাম আচাৰ্য পিতাৰ নাম: তুলসী আচাৰ্য ঘৰ নং : ১৭৮ বয়স : 43 লিঙ্গ : পুৰুষ	HGC0004772 ফটো উপলব্ধ
436 নাম : নীলকণ্ঠ আচাৰ্য পিতাৰ নাম: তুলসী ৰাম আচাৰ্য ঘৰ নং : ১৭৮ বয়স : 39 লিঙ্গ : পুৰুষ	HGC0004773 ফটো উপলব্ধ	437 নাম : সীতা দেৱী স্বামীৰ নাম: ঘনশ্যাম আচাৰ্য ঘৰ নং : ১৭৮ বয়স : 36 লিঙ্গ : মহিলা	HGC0004774 ফটো উপলব্ধ	438 নাম : সবিতা দেৱী স্বামীৰ নাম: ভবানী আচাৰ্য ঘৰ নং : 178 বয়স : 36 লিঙ্গ : মহিলা	HGC0255869 ফটো উপলব্ধ
439 নাম : উদিত নাৰায়ন আচাৰ্য পিতাৰ নাম: ভবানী আচাৰ্য ঘৰ নং : 178 (ক) বয়স : 19 লিঙ্গ : পুৰুষ	NZZ0126425 ফটো উপলব্ধ	440 নাম : মেনকা কৈৰালা পিতাৰ নাম: এক বাহাদুৰ কৈৰালা ঘৰ নং : ১৭৯ বয়স : 56 লিঙ্গ : পুৰুষ	HGC0004777 ফটো উপলব্ধ	441 নাম : ৰাজু কৈৰালা পিতাৰ নাম: লাইন বাহাদুৰ কৈৰালা ঘৰ নং : ১৭৯ বয়স : 41 লিঙ্গ : পুৰুষ	HGC9237643 ফটো উপলব্ধ
442 নাম : প্ৰতাপ ছেত্ৰী পিতাৰ নাম: এক বাহাদুৰ কৈৰালা ঘৰ নং : ১৭৯ বয়স : 41 লিঙ্গ : পুৰুষ	HGC0004779 ফটো উপলব্ধ	443 নাম : কমলা কৈৰালা স্বামীৰ নাম: ৰাজু কৈৰালা ঘৰ নং : ১৭৯ বয়স : 39 লিঙ্গ : মহিলা	HGC0004778 ফটো উপলব্ধ	444 নাম : অশোক কৈৰালা পিতাৰ নাম: এক বাহাদুৰ কৈৰালা ঘৰ নং : ১৭৯ বয়স : 35 লিঙ্গ : পুৰুষ	HGC0004780 ফটো উপলব্ধ
445 নাম : উষা দেৱী স্বামীৰ নাম: অশোক কৈৰালা ঘৰ নং : ১৭৯ বয়স : 29 লিঙ্গ : মহিলা	HGC0495929 ফটো উপলব্ধ	446 নাম : বিটু দেৱী স্বামীৰ নাম: প্ৰতাপ কৈৰালা ঘৰ নং : ১৭৯ বয়স : 29 লিঙ্গ : মহিলা	HGC0477125 ফটো উপলব্ধ	447 নাম : টিকা বাহাদুৰ ছেত্ৰী পিতাৰ নাম: পদ্ম বাহাদুৰ খড়কা ঘৰ নং : ১৮০ বয়স : 64 লিঙ্গ : পুৰুষ	HGC0004781 ফটো উপলব্ধ
448 নাম : গংগামায়া ছেত্ৰী স্বামীৰ নাম: টিকা বাহাদুৰ ছেত্ৰী ঘৰ নং : ১৮০ বয়স : 57 লিঙ্গ : মহিলা	HGC0004782 ফটো উপলব্ধ	449 নাম : ৰঞ্জন ছেত্ৰী পিতাৰ নাম: টিকা বাহাদুৰ ছেত্ৰী ঘৰ নং : ১৮০ বয়স : 41 লিঙ্গ : পুৰুষ	HGC9237701 ফটো উপলব্ধ	450 নাম : দিপালী ছেত্ৰী স্বামীৰ নাম: ৰঞ্জন ছেত্ৰী ঘৰ নং : ১৮০ বয়স : 31 লিঙ্গ : মহিলা	HGC0004783 ফটো উপলব্ধ



451 নাম : হৰিমায়া খড়কা স্বামীৰ নাম: বাৰ বাহাদুৰ খড়কা ঘৰ নং : ১৮১ বয়স : 82 লিঙ্গ : মহিলা	HGC0004784 ফটো উপলব্ধ	452 নাম : কৌশল্যা দেৱী স্বামীৰ নাম: নৰ বাহাদুৰ কাৰ্কী ঘৰ নং : ১৮২ বয়স : 65 লিঙ্গ : মহিলা	HGC0004785 ফটো উপলব্ধ	453 নাম : বীৰ বাহাদুৰ কাৰ্কী পিতাৰ নাম: মৰ্কৰ বাহাদুৰ কাৰ্কী ঘৰ নং : ১৮২ বয়স : 60 লিঙ্গ : পুৰুষ	HGC0004786 ফটো উপলব্ধ
# 454 নাম : দেবীমায়া দেৱী স্বামীৰ নাম: বীৰ বাহাদুৰ ছেত্ৰী ঘৰ নং : ১৮২ বয়স : 64 লিঙ্গ : মহিলা	HGC0004787 ফটো উপলব্ধ	455 নাম : বাম কুমাৰী ছেত্ৰী স্বামীৰ নাম: ইন্দ্ৰ বা কাৰ্কী ঘৰ নং : ১৮২ বয়স : 44 লিঙ্গ : মহিলা	HGC0144873 ফটো উপলব্ধ	456 নাম : ইন্দ্ৰ বাহাদুৰ কাৰ্কী পিতাৰ নাম: সোম বাহাদুৰ কাৰ্কী ঘৰ নং : ১৮২ বয়স : 41 লিঙ্গ : পুৰুষ	HGC0004789 ফটো উপলব্ধ
S 457 নাম : বিনা ছেত্ৰী পিতাৰ নাম: নৰ বাহাদুৰ ছেত্ৰী ঘৰ নং : ১৮২ বয়স : ৪৭ লিঙ্গ : মহিলা	HGC9237778 ফটো উপলব্ধ	458 নাম : বহন ছেত্ৰী পিতাৰ নাম: বীৰ বাহাদুৰ কাৰ্কী ঘৰ নং : ১৮২ বয়স : 38 লিঙ্গ : পুৰুষ	HGC0145581 ফটো উপলব্ধ	459 নাম : বিনোদ ছেত্ৰী পিতাৰ নাম: নৰ বাহাদুৰ ছেত্ৰী ঘৰ নং : ১৮২ বয়স : 37 লিঙ্গ : পুৰুষ	HGC0004790 ফটো উপলব্ধ
460 নাম : ঈশ্বৰী ছেত্ৰী পিতাৰ নাম: বীৰ বাহাদুৰ কাৰ্কী ঘৰ নং : ১৮২ বয়স : 31 লিঙ্গ : মহিলা	HGC0059477 ফটো উপলব্ধ	S 461 নাম : পুনম ছেত্ৰী পিতাৰ নাম: নৰ বাহাদুৰ ছেত্ৰী ঘৰ নং : ১৮২ বয়স : 28 লিঙ্গ : মহিলা	HGC0145292 ফটো উপলব্ধ	462 নাম : এম বাহাদুৰ ছেত্ৰী পিতাৰ নাম: ইন্দ্ৰ বাহাদুৰ ছেত্ৰী ঘৰ নং : ১৮০ বয়স : 26 লিঙ্গ : পুৰুষ	HGC0518134 ফটো উপলব্ধ
463 নাম : ডেগ বাহাদুৰ খুলাল পিতাৰ নাম: চন্দ্ৰ বাহাদুৰ খুলাল ঘৰ নং : ১৮৩ বয়স : 52 লিঙ্গ : পুৰুষ	HGC0004791 ফটো উপলব্ধ	464 নাম : ললিতা দেৱী স্বামীৰ নাম: ডেগ বাহাদুৰ খুলাল ঘৰ নং : ১৮৩ বয়স : 48 লিঙ্গ : মহিলা	HGC0004792 ফটো উপলব্ধ	465 নাম : খিনমায়া দেৱী পিতাৰ নাম: ওদৰাজ খুলাল ঘৰ নং : ১৮৩ বয়স : 42 লিঙ্গ : মহিলা	HGC0004793 ফটো উপলব্ধ
466 নাম : ৰপম ছেত্ৰী পিতাৰ নাম: ডেগ বাহাদুৰ ছেত্ৰী ঘৰ নং : 183 বয়স : 26 লিঙ্গ : পুৰুষ	HGC3454873 ফটো উপলব্ধ	467 নাম : যুক্তি বল্লভ শৰ্মা পিতাৰ নাম: গীতি প্ৰসাদ শৰ্মা ঘৰ নং : ১৮৪খ বয়স : 84 লিঙ্গ : পুৰুষ	HGC0004797 ফটো উপলব্ধ	468 নাম : টেক বাহাদুৰ থাপা পিতাৰ নাম: ভক্ত বাহাদুৰ থাপা ঘৰ নং : ১৮৪ক বয়স : 83 লিঙ্গ : পুৰুষ	HGC0004795 ফটো উপলব্ধ
469 নাম : ডিকামায়া থাপা স্বামীৰ নাম: টেক বাহাদুৰ থাপা ঘৰ নং : ১৮৪ক বয়স : 59 লিঙ্গ : মহিলা	HGC9237858 ফটো উপলব্ধ	470 নাম : চান থাপা পিতাৰ নাম: টেক বাহাদুৰ থাপা ঘৰ নং : ১৮৪ক বয়স : 46 লিঙ্গ : পুৰুষ	HGC9237869 ফটো উপলব্ধ	471 নাম : লক্ষ্মন শৰ্মা পিতাৰ নাম: জ্যোতি বাল্লাৱ শৰ্মা ঘৰ নং : ১৮৪খ বয়স : 38 লিঙ্গ : পুৰুষ	HGC0004799 ফটো উপলব্ধ
472 নাম : লীলামায়া শৰ্মা পিতাৰ নাম: যুক্তি বল্লভ শৰ্মা ঘৰ নং : ১৮৪খ বয়স : 37 লিঙ্গ : মহিলা	HGC0004800 ফটো উপলব্ধ	473 নাম : ৰূপা দেৱী স্বামীৰ নাম: শ্যামলাল খলাল ঘৰ নং : ১৮৫ বয়স : 58 লিঙ্গ : মহিলা	HGC0004802 ফটো উপলব্ধ	474 নাম : মুকুল ছেত্ৰী পিতাৰ নাম: শ্যামলাল ছেত্ৰী ঘৰ নং : ১৮৫ বয়স : 29 লিঙ্গ : পুৰুষ	HGC0060418 ফটো উপলব্ধ
475 নাম : চন্দ্ৰকলা খলাল স্বামীৰ নাম: লাখ বাহাদুৰ খলাল ঘৰ নং : ১৮৬ বয়স : 84 লিঙ্গ : মহিলা	HGC0004803 ফটো উপলব্ধ	476 নাম : ইন্দিৰা ছেত্ৰী স্বামীৰ নাম: চুড়ামনি ছেত্ৰী ঘৰ নং : ১৮৬ বয়স : 55 লিঙ্গ : মহিলা	HGC0004805 ফটো উপলব্ধ	477 নাম : হীমা ছেত্ৰী পিতাৰ নাম: চুড়ামনি ছেত্ৰী ঘৰ নং : ১৮৬ বয়স : 35 লিঙ্গ : মহিলা	HGC9237983 ফটো উপলব্ধ
478 নাম : গীতা ছেত্ৰী পিতাৰ নাম: চুৰামণি ছেত্ৰী ঘৰ নং : ১৮৬ বয়স : 32 লিঙ্গ : মহিলা	HGC9242379 ফটো উপলব্ধ	479 নাম : কবিতা ছেত্ৰী পিতাৰ নাম: চুৰামণি ছেত্ৰী ঘৰ নং : ১৮৬ বয়স : 29 লিঙ্গ : মহিলা	HGC0145185 ফটো উপলব্ধ	480 নাম : দুৰ্গামায়া দেৱী স্বামীৰ নাম: ভোজৰাজ খুলাল ঘৰ নং : ১৮৮ বয়স : 63 লিঙ্গ : মহিলা	HGC0004807 ফটো উপলব্ধ



# 481 নাম : বিনোদ খুলাল পিতাৰ নাম: ভৌজৰাজ খুলাল ঘৰ নং : ১৮৮ক বয়স : 39 লিঙ্গ : পুৰুষ	HGC0004808 ফটো উপলব্ধ	482 নাম : বাবল খুলাল পিতাৰ নাম: ভৌজৰাজ খুলাল ঘৰ নং : ১৮৮ বয়স : 39 লিঙ্গ : পুৰুষ	HGC0004809 ফটো উপলব্ধ	483 নাম : কল্পনা ছেত্ৰী স্বামীৰ নাম: বাবলু খুলাল ঘৰ নং : 188 বয়স : 31 লিঙ্গ : মহিলা	HGC1212836 ফটো উপলব্ধ
484 নাম : লীলা দেৱী স্বামীৰ নাম: ছেৰ বাহাদুৰ খুলাল ঘৰ নং : ১৮৯ বয়স : 61 লিঙ্গ : মহিলা	HGC0145102 ফটো উপলব্ধ	485 নাম : এক বাহাদুৰ ছেত্ৰী পিতাৰ নাম: ছেৰ বাহাদুৰ খুলাল ঘৰ নং : ১৮৯ বয়স : 41 লিঙ্গ : পুৰুষ	HGC0004810 ফটো উপলব্ধ	486 নাম : মেনকা দেৱী স্বামীৰ নাম: এক বাহাদুৰ খুলাল ঘৰ নং : ১৮৯ বয়স : 41 লিঙ্গ : মহিলা	HGC0004811 ফটো উপলব্ধ
487 নাম : অমৰজিত খুলাল পিতাৰ নাম: ছেৰ বাহাদুৰ খুলাল ঘৰ নং : ১৮৯ বয়স : 37 লিঙ্গ : পুৰুষ	HGC9238066 ফটো উপলব্ধ	488 নাম : ৰেখা ছেত্ৰী স্বামীৰ নাম: অমৰ জিত খুলাল ঘৰ নং : 189 বয়স : 31 লিঙ্গ : মহিলা	HGC0259226 ফটো উপলব্ধ	489 নাম : বেদ ৰেগী পিতাৰ নাম: বল বাহাদুৰ ৰেগী ঘৰ নং : ১৯০ বয়স : 55 লিঙ্গ : পুৰুষ	HGC0004812 ফটো উপলব্ধ
490 নাম : উমা ৰেগী স্বামীৰ নাম: বেদ ৰেগী ঘৰ নং : ১৯০ বয়স : 52 লিঙ্গ : মহিলা	HGC9238077 ফটো উপলব্ধ	S 491 নাম : দিপীকা দেৱী ছেত্ৰী পিতাৰ নাম: বেদ ৰেগী ঘৰ নং : ১৯০ বয়স : 31 লিঙ্গ : মহিলা	HGC0064428 ফটো উপলব্ধ	492 নাম : খগেন ছেত্ৰী পিতাৰ নাম: বেদ ৰেখী ঘৰ নং : ১৯০ বয়স : 27 লিঙ্গ : পুৰুষ	HGC0144063 ফটো উপলব্ধ
493 নাম : ৰাজময়ংক উপাধ্যায় পিতাৰ নাম: বিষ্ণু উপাধ্যায় ঘৰ নং : 190 বয়স : 19 লিঙ্গ : পুৰুষ	NZZ0098269 ফটো উপলব্ধ	494 নাম : সীমা খতিৱড়া স্বামীৰ নাম: দিলিপ কুমাৰ উপাধ্যায় ঘৰ নং : 190 ক বয়স : 35 লিঙ্গ : মহিলা	HGC1225937 ফটো উপলব্ধ	495 নাম : মেদিনী উপাধ্যায় পিতাৰ নাম: দেব নাৰায়ন উপাধ্যায় ঘৰ নং : ১৯০ক বয়স : 63 লিঙ্গ : পুৰুষ	HGC0004813 ফটো উপলব্ধ
496 নাম : মীনা দেৱী স্বামীৰ নাম: মেদিনী উপাধ্যায় ঘৰ নং : ১৯০ক বয়স : 54 লিঙ্গ : মহিলা	HGC0004814 ফটো উপলব্ধ	497 নাম : বিষ্ণু উপাধ্যায় পিতাৰ নাম: দেব নাৰায়ন উপাধ্যায় ঘৰ নং : ১৯০ক বয়স : 47 লিঙ্গ : পুৰুষ	HGC9238146 ফটো উপলব্ধ	498 নাম : শ্যাম উপাধ্যায় পিতাৰ নাম: দেব নাৰায়ন উপাধ্যায় ঘৰ নং : ১৯০ক বয়স : 47 লিঙ্গ : পুৰুষ	HGC9238168 ফটো উপলব্ধ
499 নাম : ইন্দিৰা উপাধ্যায় স্বামীৰ নাম: বিষ্ণু উপাধ্যায় ঘৰ নং : ১৯০ক বয়স : 43 লিঙ্গ : মহিলা	HGC0004815 ফটো উপলব্ধ	500 নাম : সীতা দেৱী স্বামীৰ নাম: শ্যাম উপাধ্যায় ঘৰ নং : ১৯০ক বয়স : 41 লিঙ্গ : মহিলা	HGC0004816 ফটো উপলব্ধ	501 নাম : দিলীপ কুমাৰ উপাধ্যায় পিতাৰ নাম: মেদিনী উপাধ্যায় ঘৰ নং : ১৯০ক বয়স : 40 লিঙ্গ : পুৰুষ	HGC9238135 ফটো উপলব্ধ
502 নাম : সবিতা দেৱী পিতাৰ নাম: মেদিনী উপাধ্যায় ঘৰ নং : ১৯০ক বয়স : 30 লিঙ্গ : মহিলা	HGC0064519 ফটো উপলব্ধ	503 নাম : লীলামায়া খুলাল স্বামীৰ নাম: দিল বাহাদুৰ খুলাল ঘৰ নং : ১৯১ বয়স : 52 লিঙ্গ : মহিলা	HGC9238204 ফটো উপলব্ধ	504 নাম : দিল বাহাদুৰ খুলাল পিতাৰ নাম: ভৌজৰাজ খুলাল ঘৰ নং : ১৯১ বয়স : 52 লিঙ্গ : পুৰুষ	HGC0004817 ফটো উপলব্ধ
505 নাম : নৰ বাহাদুৰ খুলাল পিতাৰ নাম: ভৌজৰাজ খুলাল ঘৰ নং : ১৯১ বয়স : 49 লিঙ্গ : পুৰুষ	HGC0004818 ফটো উপলব্ধ	506 নাম : কপীলা দেৱী স্বামীৰ নাম: নৰ বাহাদুৰ খুলাল ঘৰ নং : ১৯১ বয়স : 38 লিঙ্গ : মহিলা	HGC0004819 ফটো উপলব্ধ	507 নাম : বিকি ছেত্ৰী পিতাৰ নাম: দিল বাহাদুৰ ছেত্ৰী ঘৰ নং : ১৯১ বয়স : 29 লিঙ্গ : পুৰুষ	HGC0064675 ফটো উপলব্ধ
S 508 নাম : চুহেতা ছেত্ৰী পিতাৰ নাম: দিল বাহাদুৰ খুলাল ঘৰ নং : 191 বয়স : 28 লিঙ্গ : মহিলা	HGC0260596 ফটো উপলব্ধ	509 নাম : হৰ্ক বাহাদুৰ খুলাল পিতাৰ নাম: কোঁৱৰ সিং খুলাল ঘৰ নং : ১৯২ বয়স : 55 লিঙ্গ : পুৰুষ	HGC9242573 ফটো উপলব্ধ	510 নাম : পদা বাহাদুৰ খুলাল পিতাৰ নাম: ধন বাহাদুৰ খুলাল ঘৰ নং : ১৯২ বয়স : 48 লিঙ্গ : পুৰুষ	HGC0004820 ফটো উপলব্ধ



511 নাম : দেবী মায়ী ছেত্ৰী স্বামীৰ নাম : হৰু বাহাদুৰ খুলাল ঘৰ নং : 192 বয়স : 47 লিঙ্গ : মহিলা	HGC1226604 ফটো উপলব্ধ	512 নাম : বৰ্জনা খুলাল পিতাৰ নাম : হৰু বাহাদুৰ খুলাল ঘৰ নং : 192 বয়স : 27 লিঙ্গ : মহিলা	HGC1226380 ফটো উপলব্ধ	513 নাম : ভক্ত খুলাল পিতাৰ নাম : হৰু বাহাদুৰ খুলাল ঘৰ নং : 192 বয়স : 26 লিঙ্গ : পুৰুষ	HGC1224278 ফটো উপলব্ধ
514 নাম : কুমাৰী ছেত্ৰী পিতাৰ নাম : ধন বাহাদুৰ ছেত্ৰী ঘৰ নং : 192 বয়স : 26 লিঙ্গ : মহিলা	NZZ0055277 ফটো উপলব্ধ	# 515 নাম : স্বৰূপা শৰ্মা স্বামীৰ নাম : কমল শৰ্মা ঘৰ নং : 177 খ বয়স : 29 লিঙ্গ : মহিলা	HGC0309062 ফটো উপলব্ধ	516 নাম : কৃষ্ণলাল গিৰি পিতাৰ নাম : বিষ্ণুলাল গিৰি ঘৰ নং : 193 বয়স : 55 লিঙ্গ : পুৰুষ	HGC0004821 ফটো উপলব্ধ
517 নাম : অম্বিকা গিৰি স্বামীৰ নাম : কৃষ্ণলাল গিৰি ঘৰ নং : 193 বয়স : 52 লিঙ্গ : মহিলা	HGC0004822 ফটো উপলব্ধ	518 নাম : মনোৰথ গিৰি পিতাৰ নাম : বিষ্ণুলাল গিৰি ঘৰ নং : 193 বয়স : 47 লিঙ্গ : পুৰুষ	HGC0004823 ফটো উপলব্ধ	519 নাম : কল্পনা গিৰি স্বামীৰ নাম : মনোৰথ গিৰি ঘৰ নং : 193 বয়স : 40 লিঙ্গ : মহিলা	HGC0004824 ফটো উপলব্ধ
520 নাম : সঞ্জীৱ গিৰি পিতাৰ নাম : কৃষ্ণলাল গিৰি ঘৰ নং : 193 বয়স : 35 লিঙ্গ : পুৰুষ	HGC9242460 ফটো উপলব্ধ	521 নাম : খন্ত মায়ী স্বামীৰ নাম : সঞ্জীৱ গিৰি ঘৰ নং : 193 বয়স : 35 লিঙ্গ : মহিলা	HCK5740205 ফটো উপলব্ধ	S 522 নাম : লক্ষ্মীমা গিৰি পিতাৰ নাম : কৃষ্ণলাল গিৰি ঘৰ নং : 193 বয়স : 31 লিঙ্গ : মহিলা	HGC9242357 ফটো উপলব্ধ
523 নাম : নিলমায়ী গিৰি পিতাৰ নাম : কৃষ্ণ লাল গিৰি ঘৰ নং : 193 বয়স : 28 লিঙ্গ : মহিলা	HGC0144444 ফটো উপলব্ধ	524 নাম : লাইন বাহাদুৰ চোৱান পিতাৰ নাম : ৰত্ন বাহাদুৰ চোৱান ঘৰ নং : 198 বয়স : 51 লিঙ্গ : পুৰুষ	HGC0004826 ফটো উপলব্ধ	525 নাম : পৰেশ চোৱান পিতাৰ নাম : ৰত্ন বাহাদুৰ চোৱান ঘৰ নং : 198 বয়স : 49 লিঙ্গ : পুৰুষ	HGC0004827 ফটো উপলব্ধ
526 নাম : কুমাৰী চোৱান স্বামীৰ নাম : লাইন বাহাদুৰ চোৱান ঘৰ নং : 198 বয়স : 44 লিঙ্গ : মহিলা	HGC0004828 ফটো উপলব্ধ	527 নাম : বিনা চোৱান স্বামীৰ নাম : পৰেশ চোৱান ঘৰ নং : 198 বয়স : 41 লিঙ্গ : মহিলা	HGC0004829 ফটো উপলব্ধ	528 নাম : ভৱানী চোৱান পিতাৰ নাম : ৰত্ন বাহাদুৰ চোৱান ঘৰ নং : 198 বয়স : 37 লিঙ্গ : পুৰুষ	HGC0004830 ফটো উপলব্ধ
529 নাম : ৰাধিকা দেৱী স্বামীৰ নাম : ভৱানী চোৱান ঘৰ নং : 198 বয়স : 30 লিঙ্গ : মহিলা	HGC0145961 ফটো উপলব্ধ	530 নাম : সাগৰ চোৱান মাতৃৰ নাম : কুমাৰী চোৱান ঘৰ নং : 194 বয়স : 23 লিঙ্গ : পুৰুষ	HGC0608307 ফটো উপলব্ধ	# 531 নাম : গংগা মায়ী চোৱান পিতাৰ নাম : পৰেশ চোৱান ঘৰ নং : 194 বয়স : 22 লিঙ্গ : মহিলা	HGC1441567 ফটো উপলব্ধ
# 532 নাম : প্ৰীতম চোৱান পিতাৰ নাম : পৰেশ চোৱান ঘৰ নং : 194 বয়স : 19 লিঙ্গ : পুৰুষ	NZZ0095802 ফটো উপলব্ধ	533 নাম : লাতু ভড়াৰী পিতাৰ নাম : কৃষ্ণ বাহাদুৰ ভড়াৰী ঘৰ নং : 195 বয়স : 50 লিঙ্গ : পুৰুষ	HGC0004832 ফটো উপলব্ধ	534 নাম : দেব চেত্ৰী পিতাৰ নাম : কৃষ্ণ বাহাদুৰ ভড়াৰী ঘৰ নং : 195 বয়স : 50 লিঙ্গ : পুৰুষ	HGC9238408 ফটো উপলব্ধ
535 নাম : হীৰামায়ী ভড়াৰী স্বামীৰ নাম : দেব বাহাদুৰ ভড়াৰী ঘৰ নং : 195 বয়স : 48 লিঙ্গ : মহিলা	HGC0004833 ফটো উপলব্ধ	536 নাম : নয়নকলা কেৰালা স্বামীৰ নাম : চন্দ্ৰলাল কেৰালা ঘৰ নং : 196 বয়স : 64 লিঙ্গ : মহিলা	HGC0004835 ফটো উপলব্ধ	537 নাম : দিল্লীৰাম কেৰালা পিতাৰ নাম : চন্দ্ৰলাল কেৰালা ঘৰ নং : 196 বয়স : 44 লিঙ্গ : পুৰুষ	HGC0004836 ফটো উপলব্ধ
538 নাম : দীপক কেৰালা পিতাৰ নাম : চন্দ্ৰলাল কেৰালা ঘৰ নং : 196 বয়স : 37 লিঙ্গ : পুৰুষ	HGC0004837 ফটো উপলব্ধ	539 নাম : ঈশ্বৰী দেৱী স্বামীৰ নাম : দীপক কেৰালা ঘৰ নং : 196 বয়স : 33 লিঙ্গ : মহিলা	HGC1323047 ফটো উপলব্ধ	540 নাম : সুনিতা দেৱী স্বামীৰ নাম : দিল্লীৰাম কেৰালা ঘৰ নং : 196 বয়স : 31 লিঙ্গ : মহিলা	HGC1323500 ফটো উপলব্ধ



541 नाम : मोहित कैबाला पिताब नाम: तिलक कैबाला घब नं : 156 बयस : 27 लिङ्ग : पुरुष	HGC0145151 फोटो उपलक	542 नाम : तिलक कैबाला पिताब नाम: पशुपति कैबाला घब नं : 156क बयस : 59 लिङ्ग : पुरुष	HGC9238464 फोटो उपलक	543 नाम : सुमित्रा कैबाला स्वामीब नाम: तिलक कैबाला घब नं : 156क बयस : 47 लिङ्ग : महिला	HGC9238475 फोटो उपलक
544 नाम : तारा बाहादुर उप्रेती पिताब नाम: प्रेम बाहादुर उप्रेती घब नं : 159 बयस : 56 लिङ्ग : पुरुष	HGC9238486 फोटो उपलक	545 नाम : गीता देवी स्वामीब नाम: तारा बाहादुर उप्रेती घब नं : 159 बयस : 52 लिङ्ग : महिला	HGC9238497 फोटो उपलक	546 नाम : पशुप छेत्री पिताब नाम: प्रेम बाहादुर छेत्री घब नं : 159 बयस : 52 लिङ्ग : पुरुष	HGC9238500 फोटो उपलक
547 नाम : पूजा छेत्री स्वामीब नाम: विपुल छेत्री घब नं : 197 बयस : 34 लिङ्ग : महिला	HGC1243187 फोटो उपलक	548 नाम : विपुल छेत्री पिताब नाम: तारा बाहादुर छेत्री घब नं : 197 बयस : 32 लिङ्ग : पुरुष	HGC0146001 फोटो उपलक	549 नाम : उद्वर उप्रेती पिताब नाम: प्रेम बाहादुर उप्रेती घब नं : 198 बयस : 50 लिङ्ग : पुरुष	HGC0004840 फोटो उपलक
550 नाम : बुका छेत्री स्वामीब नाम: पशुप उप्रेती घब नं : 198 बयस : 48 लिङ्ग : महिला	HGC1149046 फोटो उपलक	551 नाम : यमुना देवी स्वामीब नाम: उद्वर उप्रेती घब नं : 198 बयस : 45 लिङ्ग : महिला	HGC9238555 फोटो उपलक	552 नाम : भबत उप्रेती पिताब नाम: प्रेम बाहादुर उप्रेती घब नं : 198 बयस : 43 लिङ्ग : पुरुष	HGC0004841 फोटो उपलक
553 नाम : पंकज उप्रेती पिताब नाम: प्रेम बाहादुर उप्रेती घब नं : 198 बयस : 41 लिङ्ग : पुरुष	HGC0004842 फोटो उपलक	554 नाम : हीबा देवी स्वामीब नाम: भबत उप्रेती घब नं : 198 बयस : 38 लिङ्ग : महिला	HGC1402395 फोटो उपलक	555 नाम : कुमारी छेत्री मातृब नाम: कृष्ण माया पौडेल घब नं : 198 क बयस : 34 लिङ्ग : महिला	NZZ0013078 फोटो उपलक
556 नाम : दवे लक्ष्मी देवी स्वामीब नाम: जीवन बाहादुर उप्रेती घब नं : 199 बयस : 73 लिङ्ग : महिला	HGC9238599 फोटो उपलक	557 नाम : दुर्गा उप्रेती स्वामीब नाम: केशर छेत्री घब नं : 199 बयस : 40 लिङ्ग : महिला	HGC9238624 फोटो उपलक	558 नाम : दुर्गा देवी स्वामीब नाम: हरि बाहादुर छेत्री घब नं : 199 बयस : 39 लिङ्ग : महिला	HGC0004847 फोटो उपलक
559 नाम : सुष्टि देवी मातृब नाम: दुर्गा देवी घब नं : 199 बयस : 21 लिङ्ग : महिला	NZZ0010900 फोटो उपलक	560 नाम : पद्म पौडेल पिताब नाम: वेदनिधि पौडेल घब नं : 200 बयस : 72 लिङ्ग : पुरुष	HGC9238646 फोटो उपलक	E 561 नाम : लीला देवी स्वामीब नाम: पद्म पौडेल घब नं : 200 बयस : 62 लिङ्ग : महिला	HGC9238657 फोटो उपलक
562 नाम : प्रकाश पौडेल पिताब नाम: पद्म पौडेल घब नं : 200 बयस : 49 लिङ्ग : पुरुष	HGC0004848 फोटो उपलक	563 नाम : बिकास पौडेल पिताब नाम: पद्म पौडेल घब नं : 200 बयस : 46 लिङ्ग : पुरुष	HGC0004849 फोटो उपलक	564 नाम : सीता देवी स्वामीब नाम: प्रकाश पौडेल घब नं : 200 बयस : 45 लिङ्ग : महिला	HGC0004850 फोटो उपलक
# 565 नाम : बङ्गिता कैबाला स्वामीब नाम: बिकास पौडेल घब नं : 200 बयस : 42 लिङ्ग : महिला	HGC9242324 फोटो उपलक	566 नाम : धनपति कैबाला पिताब नाम: कृष्ण बाहादुर कैबाला घब नं : 201 बयस : 63 लिङ्ग : पुरुष	HGC0004851 फोटो उपलक	567 नाम : विष्णुमाया देवी स्वामीब नाम: धनपति कैबाला घब नं : 201 बयस : 61 लिङ्ग : महिला	HGC0004852 फोटो उपलक
568 नाम : बमेश छेत्री पिताब नाम: धनपति कैबाला घब नं : 201 बयस : 41 लिङ्ग : पुरुष	HGC0004853 फोटो उपलक	569 नाम : बाजेश छेत्री पिताब नाम: धनपति कैबाला घब नं : 201 बयस : 39 लिङ्ग : पुरुष	HGC0004854 फोटो उपलक	570 नाम : बालिका देवी स्वामीब नाम: बाजेश छेत्री घब नं : 201 बयस : 36 लिङ्ग : महिला	HGC0596635 फोटो उपलक



#2 571 নাম : সুস্মিতা দেবী স্বামীৰ নাম: ৰমেশ ছেত্ৰী ঘৰ নং : ২০১ বয়স : 32 লিঙ্গ : মহিলা	HGC9242380	ফটো উপলব্ধ	572 নাম : কুসুম ভাগৱতী স্বামীৰ নাম: বোধন শৰ্মা ঘৰ নং : 202 বয়স : 76 লিঙ্গ : মহিলা	NZZ0047845	ফটো উপলব্ধ	573 নাম : পল্লৱী বৰকটকী স্বামীৰ নাম: বোধন শৰ্মা ঘৰ নং : ২০২ বয়স : 33 লিঙ্গ : মহিলা	HGC9242391	ফটো উপলব্ধ
574 নাম : নীলমণি উপাধ্যায় পিতাৰ নাম: গোবিন্দ উপাধ্যায় ঘৰ নং : ২০৩ বয়স : 67 লিঙ্গ : পুৰুষ	HGC0004856	ফটো উপলব্ধ	575 নাম : মীনা দেৱী কৌশিক স্বামীৰ নাম: নীলমণি উপাধ্যায় ঘৰ নং : ২০৩ বয়স : 57 লিঙ্গ : মহিলা	HGC0004857	ফটো উপলব্ধ	576 নাম : টিৰাপ উপাধ্যায় পিতাৰ নাম: নীলমণি উপাধ্যায় ঘৰ নং : 203 বয়স : 28 লিঙ্গ : পুৰুষ	HGC0264127	ফটো উপলব্ধ
577 নাম : অনামিকা দেৱী স্বামীৰ নাম: টিৰাপ উপাধ্যায় ঘৰ নং : 203 বয়স : 27 লিঙ্গ : মহিলা	MLF0451757	ফটো উপলব্ধ	578 নাম : লাইন বাহাদুৰ কটোৱাল পিতাৰ নাম: সবজিত কটুৱাল ঘৰ নং : ২০৪ বয়স : 61 লিঙ্গ : পুৰুষ	HGC0004862	ফটো উপলব্ধ	579 নাম : চন্দ্ৰ কুমাৰী কটোৱাল স্বামীৰ নাম: বীৰ বাহাদুৰ কটোৱাল ঘৰ নং : ২০৪ বয়স : 54 লিঙ্গ : মহিলা	HGC0004863	ফটো উপলব্ধ
580 নাম : বীৰ বাহাদুৰ কটোৱাল পিতাৰ নাম: সবজিত কটোৱাল ঘৰ নং : 204 বয়স : 49 লিঙ্গ : পুৰুষ	HGC0004858	ফটো উপলব্ধ	581 নাম : টংক মায়া কটোৱাল স্বামীৰ নাম: লাইন বাহাদুৰ ঘৰ নং : 204 বয়স : 49 লিঙ্গ : মহিলা	NZZ0055814	ফটো উপলব্ধ	582 নাম : গুনমায়া দেৱী পিতাৰ নাম: সবজিত কটোৱাল ঘৰ নং : ২০৪ বয়স : 48 লিঙ্গ : মহিলা	HGC0004864	ফটো উপলব্ধ
E 583 নাম : প্ৰেম কটোৱাল পিতাৰ নাম: লাইন বা কটোৱাল ঘৰ নং : ২০৪ বয়স : 84 লিঙ্গ : পুৰুষ	HGC0145011	ফটো উপলব্ধ	S 584 নাম : বালিকা কটোৱাল পিতাৰ নাম: লাইন বাহাদুৰ কটোৱাল ঘৰ নং : ২০৪ বয়স : 25 লিঙ্গ : মহিলা	HGC0309120	ফটো উপলব্ধ	585 নাম : ইন্দিৰা দেৱী পিতাৰ নাম: বীৰ বাহাদুৰ কটোৱাল ঘৰ নং : 204 বয়স : 23 লিঙ্গ : মহিলা	HGC1247535	ফটো উপলব্ধ
586 নাম : অনিতা দেৱী পিতাৰ নাম: বীৰ বাহাদুৰ কটোৱাল ঘৰ নং : 204 বয়স : 21 লিঙ্গ : মহিলা	NZZ0035741	ফটো উপলব্ধ	587 নাম : তুলসী আচাৰ্য পিতাৰ নাম: দাতাৰাম আচাৰ্য ঘৰ নং : ২০৫ বয়স : 68 লিঙ্গ : পুৰুষ	HGC0004865	ফটো উপলব্ধ	588 নাম : কনকলতা আচাৰ্য স্বামীৰ নাম: তুলসী আচাৰ্য ঘৰ নং : ২০৫ বয়স : 60 লিঙ্গ : মহিলা	HGC0004866	ফটো উপলব্ধ
589 নাম : ৰাজু আচাৰ্য পিতাৰ নাম: তুলসী আচাৰ্য ঘৰ নং : ২০৫ বয়স : 48 লিঙ্গ : পুৰুষ	HGC0004867	ফটো উপলব্ধ	590 নাম : ৰঞ্জন আচাৰ্য পিতাৰ নাম: তুলসী আচাৰ্য ঘৰ নং : ২০৫ বয়স : 46 লিঙ্গ : পুৰুষ	HGC0004868	ফটো উপলব্ধ	591 নাম : ৰমেশ আচাৰ্য পিতাৰ নাম: তুলসী আচাৰ্য ঘৰ নং : ২০৫ বয়স : 44 লিঙ্গ : পুৰুষ	HGC9238873	ফটো উপলব্ধ
592 নাম : কমলা দেৱী আচাৰ্য স্বামীৰ নাম: ৰঞ্জন আচাৰ্য ঘৰ নং : ২০৫ বয়স : 42 লিঙ্গ : মহিলা	HGC0004869	ফটো উপলব্ধ	593 নাম : ৰঞ্জু আচাৰ্য স্বামীৰ নাম: ৰাজু আচাৰ্য ঘৰ নং : ২০৫ বয়স : 39 লিঙ্গ : মহিলা	HGC0004870	ফটো উপলব্ধ	594 নাম : চম্পা দেৱী স্বামীৰ নাম: ৰমেশ আচাৰ্য ঘৰ নং : ২০৫ বয়স : 34 লিঙ্গ : মহিলা	HGC0071977	ফটো উপলব্ধ
595 নাম : ছাহজাহান হালদাৰ পিতাৰ নাম: আব্দুল হাচান ঘৰ নং : ২০৬ বয়স : 58 লিঙ্গ : পুৰুষ	HGC0004871	ফটো উপলব্ধ	596 নাম : মানিক হালদাৰ পিতাৰ নাম: আব্দুল হাচান ঘৰ নং : ২০৬ বয়স : 55 লিঙ্গ : পুৰুষ	HGC0004872	ফটো উপলব্ধ	597 নাম : মনোৰাৰা বেগম স্বামীৰ নাম: ছাহজাহান হালদাৰ ঘৰ নং : ২০৬ বয়স : 53 লিঙ্গ : মহিলা	HGC0004873	ফটো উপলব্ধ
# 598 নাম : আলী আকবৰ পিতাৰ নাম: আব্দুল হাচান ঘৰ নং : ২০৬ বয়স : 48 লিঙ্গ : পুৰুষ	HGC0004874	ফটো উপলব্ধ	599 নাম : লিলিফা বেগম স্বামীৰ নাম: মানিক হালদাৰ ঘৰ নং : ২০৬ বয়স : 41 লিঙ্গ : মহিলা	HGC0004875	ফটো উপলব্ধ	600 নাম : ফাৰহানা খাতুন স্বামীৰ নাম: আলী আকবৰ ঘৰ নং : ২০৬ বয়স : 38 লিঙ্গ : মহিলা	HGC0072157	ফটো উপলব্ধ



601 নাম : ইকবাল আলি হালদাৰ পিতাৰ নাম: ছাহাজান হালদাৰ ঘৰ নং : ২০৬ বয়স : 35 লিঙ্গ : পুৰুষ	HGC9242539 ফটো উপলব্ধ	602 নাম : আফছানা খাতুন পিতাৰ নাম: ছাহাজান হালদাৰ ঘৰ নং : ২০৬ বয়স : 30 লিঙ্গ : মহিলা	HGC0072298 ফটো উপলব্ধ	603 নাম : নিহা ইয়াছমিন স্বামীৰ নাম: ইকবাল আলী হালদাৰ ঘৰ নং : 206 বয়স : 30 লিঙ্গ : মহিলা	NZZ0120162 ফটো উপলব্ধ
604 নাম : ৰূপছানা খাতুন পিতাৰ নাম: ছাহাজান হালদাৰ ঘৰ নং : ২০৬ বয়স : 29 লিঙ্গ : মহিলা	HGC0072397 ফটো উপলব্ধ	605 নাম : তনুজা খাতুন পিতাৰ নাম: ছাহাজান হালদাৰ ঘৰ নং : 206 বয়স : 25 লিঙ্গ : মহিলা	HGC1272368 ফটো উপলব্ধ	606 নাম : ইনজামুল হালদাৰ পিতাৰ নাম: মানিক হালদাৰ ঘৰ নং : 206 বয়স : 24 লিঙ্গ : পুৰুষ	HGC1239037 ফটো উপলব্ধ
607 নাম : ভীমা দেৱী স্বামীৰ নাম: তাৰানিধি গৌতম ঘৰ নং : ২০৭ বয়স : 70 লিঙ্গ : মহিলা	HGC0004876 ফটো উপলব্ধ	608 নাম : দেৱ গৌতম পিতাৰ নাম: তাৰানিধি গৌতম ঘৰ নং : ২০৭ বয়স : 49 লিঙ্গ : পুৰুষ	HGC0004877 ফটো উপলব্ধ	609 নাম : মীনা গৌতম স্বামীৰ নাম: দেৱ গৌতম ঘৰ নং : ২০৭ বয়স : 48 লিঙ্গ : মহিলা	HGC9238964 ফটো উপলব্ধ
610 নাম : দিপাঞ্জলী গৌতম পিতাৰ নাম: দেৱ গৌতম ঘৰ নং : 207 বয়স : 22 লিঙ্গ : মহিলা	HGC3479235 ফটো উপলব্ধ	611 নাম : সিদ্ধবীৰ কটোৱাল পিতাৰ নাম: ডুগ বাহাদুৰ কটোৱাল ঘৰ নং : ২০৮ বয়স : 64 লিঙ্গ : পুৰুষ	HGC9238975 ফটো উপলব্ধ	612 নাম : ৰেনকা কটোৱাল স্বামীৰ নাম: সিদ্ধবীৰ কটোৱাল ঘৰ নং : ২০৮ বয়স : 61 লিঙ্গ : মহিলা	HGC9238986 ফটো উপলব্ধ
S 613 নাম : মঞ্জলা দেৱী পিতাৰ নাম: সিদ্ধবীৰ কটোৱাল ঘৰ নং : ২০৮ বয়স : 84 লিঙ্গ : মহিলা	HGC0004878 ফটো উপলব্ধ	614 নাম : সুভাষ গোৱালা পিতাৰ নাম: মাংতা গোৱালা ঘৰ নং : ২০৯ বয়স : 65 লিঙ্গ : পুৰুষ	HGC0004880 ফটো উপলব্ধ	615 নাম : সুৰেন গোৱালা পিতাৰ নাম: মাংতা গোৱালা ঘৰ নং : ২০৯ বয়স : 62 লিঙ্গ : পুৰুষ	HGC9239014 ফটো উপলব্ধ
616 নাম : সাবিত্ৰী গোৱালা পিতাৰ নাম: মাংতা গোৱালা ঘৰ নং : ২০৯ বয়স : 58 লিঙ্গ : মহিলা	HGC9239025 ফটো উপলব্ধ	617 নাম : চুমা গোৱালা স্বামীৰ নাম: সুভাষ গোৱালা ঘৰ নং : ২০৯ বয়স : 50 লিঙ্গ : মহিলা	HGC0004881 ফটো উপলব্ধ	618 নাম : বিনতী গোৱালা স্বামীৰ নাম: সুৰেন গোৱালা ঘৰ নং : ২০৯ বয়স : 41 লিঙ্গ : মহিলা	HGC0004882 ফটো উপলব্ধ
619 নাম : দিপেন গোৱালা পিতাৰ নাম: সুভাষ গোৱালা ঘৰ নং : ২০৯ বয়স : 29 লিঙ্গ : পুৰুষ	HGC0145540 ফটো উপলব্ধ	620 নাম : দীপা গোৱালা পিতাৰ নাম: সুভাষ গোৱালা ঘৰ নং : ২০৯ বয়স : 28 লিঙ্গ : মহিলা	HGC0145490 ফটো উপলব্ধ	621 নাম : ৰিংকি মণ্ডল বণিক স্বামীৰ নাম: বিদ্যুত বণিক ঘৰ নং : 209 বয়স : 25 লিঙ্গ : মহিলা	HGC1144559 ফটো উপলব্ধ
622 নাম : সৌৰভ বনিক পিতাৰ নাম: মাধৱ বনিক ঘৰ নং : 209 এ বয়স : 25 লিঙ্গ : পুৰুষ	HGC0493841 ফটো উপলব্ধ	623 নাম : নেইনা বনিক স্বামীৰ নাম: বাদল বনিক ঘৰ নং : ২০৯ক বয়স : 29 লিঙ্গ : মহিলা	HGC0145722 ফটো উপলব্ধ	624 নাম : মীৰা বনিক স্বামীৰ নাম: মূৰাৰী বনিক ঘৰ নং : ২০৯ক বয়স : 61 লিঙ্গ : মহিলা	HGC9239047 ফটো উপলব্ধ
625 নাম : মাধৱ বনিক পিতাৰ নাম: মূৰাৰী বনিক ঘৰ নং : ২০৯ক বয়স : 51 লিঙ্গ : পুৰুষ	HGC0004883 ফটো উপলব্ধ	626 নাম : বাসন্তি বনিক স্বামীৰ নাম: মাধৱ বনিক ঘৰ নং : ২০৯ক বয়স : 47 লিঙ্গ : মহিলা	HGC0004884 ফটো উপলব্ধ	627 নাম : উদয় বনিক পিতাৰ নাম: মূৰাৰী বনিক ঘৰ নং : ২০৯ক বয়স : 43 লিঙ্গ : পুৰুষ	HGC9239058 ফটো উপলব্ধ
628 নাম : লক্ষী বনিক স্বামীৰ নাম: উদয় বনিক ঘৰ নং : ২০৯ক বয়স : 42 লিঙ্গ : মহিলা	HGC2253705 ফটো উপলব্ধ	629 নাম : বাদল বনিক পিতাৰ নাম: মূৰাৰী বনিক ঘৰ নং : ২০৯ক বয়স : 40 লিঙ্গ : পুৰুষ	HGC0004885 ফটো উপলব্ধ	630 নাম : বিদ্যুত বনিক পিতাৰ নাম: মূৰাৰী বনিক ঘৰ নং : ২০৯ক বয়স : 38 লিঙ্গ : পুৰুষ	HGC0004886 ফটো উপলব্ধ



631 নাম : অন্ত গোৱালা পিতাৰ নাম: বৈশালু গোৱালা ঘৰ নং : ২২০ বয়স : 50 লিঙ্গ : পুৰুষ	HGC9239105 ফটো উপলব্ধ	632 নাম : লীলারতী গোৱালা স্বামীৰ নাম: কলেশ্বৰ গোৱালা ঘৰ নং : ২২২ বয়স : 55 লিঙ্গ : মহিলা	HGC0004890 ফটো উপলব্ধ	# 633 নাম : বাবলু গোৱালা মাতৃৰ নাম: আৰতী গোৱালা ঘৰ নং : ২২২ বয়স : 30 লিঙ্গ : পুৰুষ	HGC0145383 ফটো উপলব্ধ
634 নাম : কৰন গোৱালা মাতৃৰ নাম: লীলারতী গোৱালা ঘৰ নং : ২২২ বয়স : 29 লিঙ্গ : পুৰুষ	HGC0145375 ফটো উপলব্ধ	635 নাম : আৰতি গোৱালা স্বামীৰ নাম: হীৰা গোৱালা ঘৰ নং : ২২৩ বয়স : 51 লিঙ্গ : মহিলা	HGC0004891 ফটো উপলব্ধ	636 নাম : চৰিতা গোৱালা পিতাৰ নাম: যোগেন গোৱালা ঘৰ নং : 213 বয়স : 25 লিঙ্গ : মহিলা	HGC1308345 ফটো উপলব্ধ
637 নাম : ৰঞ্জিতা গোৱালা পিতাৰ নাম: নগেন গোৱালা ঘৰ নং : 213 বয়স : 23 লিঙ্গ : মহিলা	HGC1332386 ফটো উপলব্ধ	638 নাম : যোগেন গোৱালা পিতাৰ নাম: ফাণ্ড গোৱালা ঘৰ নং : ২২৩খ বয়স : 54 লিঙ্গ : পুৰুষ	HGC0004892 ফটো উপলব্ধ	639 নাম : নগেন গোৱালা পিতাৰ নাম: ফাণ্ড গোৱালা ঘৰ নং : ২২৩খ বয়স : 54 লিঙ্গ : পুৰুষ	HGC0004894 ফটো উপলব্ধ
640 নাম : জয়ন্তী গোৱালা স্বামীৰ নাম: যোগেন গোৱালা ঘৰ নং : ২২৩ক বয়স : 50 লিঙ্গ : মহিলা	HGC0004893 ফটো উপলব্ধ	641 নাম : পাৰ্বতী গোৱালা স্বামীৰ নাম: নগেন গোৱালা ঘৰ নং : ২২৩খ বয়স : 40 লিঙ্গ : মহিলা	HGC9239183 ফটো উপলব্ধ	S2 642 নাম : জুন গুৱালা পিতাৰ নাম: কুমু গুৱালা ঘৰ নং : ২২৪ বয়স : 2২ লিঙ্গ : মহিলা	HGC0573709 ফটো উপলব্ধ
643 নাম : মহেশ গোৱালা পিতাৰ নাম: বিৰচা গোৱালা ঘৰ নং : ২২৫ বয়স : 52 লিঙ্গ : পুৰুষ	HGC9239218 ফটো উপলব্ধ	644 নাম : শান্তি গোৱালা স্বামীৰ নাম: মহেশ গোৱালা ঘৰ নং : ২২৫ বয়স : 39 লিঙ্গ : মহিলা	HGC9239229 ফটো উপলব্ধ	645 নাম : বিকাশ গোৱালা পিতাৰ নাম: মহেশ গোৱালা ঘৰ নং : 215 বয়স : 24 লিঙ্গ : পুৰুষ	HGC1332428 ফটো উপলব্ধ
646 নাম : গোপাল গোৱালা পিতাৰ নাম: চুকুৰা গোৱালা ঘৰ নং : ২২৬ বয়স : 60 লিঙ্গ : পুৰুষ	HGC0004896 ফটো উপলব্ধ	647 নাম : মায়ারতী গোৱালা স্বামীৰ নাম: গোপাল গোৱালা ঘৰ নং : ২২৬ বয়স : 52 লিঙ্গ : মহিলা	HGC0004898 ফটো উপলব্ধ	648 নাম : কমল গোৱালা পিতাৰ নাম: গোপাল গোৱালা ঘৰ নং : 216 বয়স : 30 লিঙ্গ : মহিলা	HGC1354505 ফটো উপলব্ধ
649 নাম : মাচু গোৱালা পিতাৰ নাম: শঙ্কৰ গোৱালা ঘৰ নং : ২২৭ বয়স : 51 লিঙ্গ : পুৰুষ	HGC0004900 ফটো উপলব্ধ	650 নাম : দেবেশ্বৰী গোৱালা স্বামীৰ নাম: মাচু গোৱালা ঘৰ নং : ২২৭ বয়স : 49 লিঙ্গ : মহিলা	HGC0004901 ফটো উপলব্ধ	651 নাম : ৰবি গোৱালা পিতাৰ নাম: ডালিম গোৱালা ঘৰ নং : ২২৭ বয়স : 41 লিঙ্গ : পুৰুষ	HGC0004902 ফটো উপলব্ধ
S 652 নাম : বিনতি গুৱালা পিতাৰ নাম: শংকৰ গুৱালা ঘৰ নং : ৪৬ বয়স : ৪৬ লিঙ্গ : মহিলা	HGC9242346 ফটো উপলব্ধ	653 নাম : চুনিতা গোৱালা পিতাৰ নাম: মাচু গোৱালা ঘৰ নং : ২২৭ বয়স : 30 লিঙ্গ : মহিলা	HGC0145441 ফটো উপলব্ধ	654 নাম : জয়নাল খান পিতাৰ নাম: দকবেচ খান ঘৰ নং : ২২৮ বয়স : 67 লিঙ্গ : পুৰুষ	HGC0004903 ফটো উপলব্ধ
655 নাম : ছায়েৰা বেগম স্বামীৰ নাম: জয়নাল খান ঘৰ নং : ২২৮ বয়স : 59 লিঙ্গ : মহিলা	HGC0004904 ফটো উপলব্ধ	656 নাম : জৱৰ খান পিতাৰ নাম: জয়নাল খান ঘৰ নং : ২২৮ বয়স : 39 লিঙ্গ : পুৰুষ	HGC9239332 ফটো উপলব্ধ	657 নাম : ৰহিম খান পিতাৰ নাম: জয়নাল খান ঘৰ নং : ২২৮ বয়স : 39 লিঙ্গ : পুৰুষ	HGC9239354 ফটো উপলব্ধ
658 নাম : মাফিয়া বেগম স্বামীৰ নাম: ৰহিম খান ঘৰ নং : 218 বয়স : 29 লিঙ্গ : মহিলা	HGC1442201 ফটো উপলব্ধ	659 নাম : শ্ববনম বেগম পিতাৰ নাম: জৰ্বেৰ খান ঘৰ নং : 218 বয়স : 25 লিঙ্গ : মহিলা	NZZ0035063 ফটো উপলব্ধ	660 নাম : মালেকা বেগম স্বামীৰ নাম: আব্দুল হুচেইন ভূঞা ঘৰ নং : ২২৯ বয়স : 59 লিঙ্গ : মহিলা	HGC0004905 ফটো উপলব্ধ



661 নাম : আমিৰ ভূঞা পিতাৰ নাম: আব্দুল হুচেইন ভূঞা ঘৰ নং : ২১৯ বয়স : 38 লিঙ্গ : পুৰুষ	HGC0004906 ফটো উপলব্ধ	662 নাম : শফিক ভূঞা পিতাৰ নাম: আব্দুল হুচেইন ভূঞা ঘৰ নং : ২১৯ বয়স : 37 লিঙ্গ : পুৰুষ	HGC0004907 ফটো উপলব্ধ	E 663 নাম : প্ৰমিলা গোৱালা স্বামীৰ নাম: হিন্দ গোৱালা ঘৰ নং : ২২১ বয়স : 80 লিঙ্গ : মহিলা	HGC0004908 ফটো উপলব্ধ
664 নাম : অম্বিকা গোৱালা পিতাৰ নাম: হিন্দ গোৱালা ঘৰ নং : ২২১ বয়স : 51 লিঙ্গ : মহিলা	HGC0004909 ফটো উপলব্ধ	E 665 নাম : বাজেন গোৱালা পিতাৰ নাম: হিন্দ গোৱালা ঘৰ নং : ২২১ বয়স : 49 লিঙ্গ : পুৰুষ	HGC0004910 ফটো উপলব্ধ	666 নাম : প্ৰদীপ গোৱালা পিতাৰ নাম: হিন্দ গোৱালা ঘৰ নং : ২২২ বয়স : 53 লিঙ্গ : পুৰুষ	HGC9239434 ফটো উপলব্ধ
667 নাম : জয়মতী গোৱালা স্বামীৰ নাম: প্ৰদীপ গোৱালা ঘৰ নং : ২২২ বয়স : 50 লিঙ্গ : মহিলা	HGC0004911 ফটো উপলব্ধ	668 নাম : বাজকিশোৰ শৰ্মা পিতাৰ নাম: তিলেশ্বৰ শৰ্মা ঘৰ নং : ২২২ বয়স : 34 লিঙ্গ : পুৰুষ	HGC0004912 ফটো উপলব্ধ	669 নাম : তুনমণি শৰ্মা স্বামীৰ নাম: তিলেশ্বৰ শৰ্মা ঘৰ নং : ২২৩ বয়স : 58 লিঙ্গ : মহিলা	HGC9239489 ফটো উপলব্ধ
670 নাম : বাজসীতা শৰ্মা পিতাৰ নাম: তিলেশ্বৰ শৰ্মা ঘৰ নং : ২২৩ বয়স : 30 লিঙ্গ : মহিলা	HGC0079038 ফটো উপলব্ধ	671 নাম : পল্লৱী শৰ্মা স্বামীৰ নাম: বাজকিশোৰ শৰ্মা ঘৰ নং : ২২৩ বয়স : 29 লিঙ্গ : মহিলা	HGC0513119 ফটো উপলব্ধ	672 নাম : বাজসীমা শৰ্মা মাতৃৰ নাম: তুনমনি শৰ্মা ঘৰ নং : ২২৩ বয়স : 27 লিঙ্গ : মহিলা	HGC0512624 ফটো উপলব্ধ
673 নাম : জয়মনি সতনামী স্বামীৰ নাম: খিবু সতনামী ঘৰ নং : ২২৪ বয়স : 54 লিঙ্গ : মহিলা	HGC0004914 ফটো উপলব্ধ	# 674 নাম : বিজয় সতনামী পিতাৰ নাম: খিবু সতনামী ঘৰ নং : ২২৪ বয়স : 28 লিঙ্গ : পুৰুষ	HGC0079129 ফটো উপলব্ধ	675 নাম : সঞ্জয় সতুমী পিতাৰ নাম: খিবু সতুমী ঘৰ নং : 224 বয়স : 24 লিঙ্গ : পুৰুষ	HGC1466689 ফটো উপলব্ধ
676 নাম : কৌশল্যা সতনামী স্বামীৰ নাম: কলীয়া সতনামী ঘৰ নং : ২২৫ বয়স : 60 লিঙ্গ : মহিলা	HGC0004915 ফটো উপলব্ধ	677 নাম : দীলিপ সতনামী মাতৃৰ নাম: কৌশল্যা সতনামী ঘৰ নং : ২২৫ বয়স : 33 লিঙ্গ : পুৰুষ	HGC0004916 ফটো উপলব্ধ	678 নাম : মমতা কুমাৰী স্বামীৰ নাম: দীলীপ সতনামী ঘৰ নং : ২২৫ বয়স : 29 লিঙ্গ : মহিলা	HGC0079236 ফটো উপলব্ধ
679 নাম : আসীক সতনামী মাতৃৰ নাম: কৌশীলা সতনামী ঘৰ নং : 225 বয়স : 26 লিঙ্গ : পুৰুষ	HGC0540260 ফটো উপলব্ধ	680 নাম : পেরম সতনামী মাতৃৰ নাম: কৌশীলা সতনামী ঘৰ নং : 225 বয়স : 25 লিঙ্গ : পুৰুষ	HGC0537340 ফটো উপলব্ধ	681 নাম : ভাৰতী চতনামী স্বামীৰ নাম: আশীক চতনামী ঘৰ নং : ২২৫ বয়স : 24 লিঙ্গ : মহিলা	NZZ0114181 ফটো উপলব্ধ
682 নাম : কুসুম বৰদলৈ স্বামীৰ নাম: সোমেশ্বৰ বৰদলৈ ঘৰ নং : ২২৬ বয়স : 88 লিঙ্গ : মহিলা	HGC0004917 ফটো উপলব্ধ	683 নাম : মথুৰা বৰদলৈ পিতাৰ নাম: সোমেশ্বৰ বৰদলৈ ঘৰ নং : ২২৬ বয়স : 61 লিঙ্গ : পুৰুষ	HGC0004918 ফটো উপলব্ধ	684 নাম : মাখনী শৰ্মা স্বামীৰ নাম: মথুৰা বৰদলৈ ঘৰ নং : ২২৬ বয়স : 57 লিঙ্গ : মহিলা	HGC0004919 ফটো উপলব্ধ
S 685 নাম : পল্লৱী শৰ্মা স্বামীৰ নাম: অপূৰ্ব শৰ্মা ঘৰ নং : ২২৬ বয়স : 43 লিঙ্গ : মহিলা	HGC9239581 ফটো উপলব্ধ	686 নাম : ময়ূৰী কাশ্যপ পিতাৰ নাম: মথুৰা বৰদলৈ ঘৰ নং : ২২৬ বয়স : 31 লিঙ্গ : মহিলা	HGC0004921 ফটো উপলব্ধ	687 নাম : দীপ জ্যোতি কাশ্যপ পিতাৰ নাম: মথুৰা বৰদলৈ ঘৰ নং : 226 বয়স : 21 লিঙ্গ : পুৰুষ	NZZ0035717 ফটো উপলব্ধ
688 নাম : কৈলাশ আগৰৱালা পিতাৰ নাম: ব্ৰজলাল আগৰৱালা ঘৰ নং : ২২৭ বয়স : 59 লিঙ্গ : পুৰুষ	HGC0004923 ফটো উপলব্ধ	689 নাম : পৰন আগৰৱালা পিতাৰ নাম: শ্যাম সুন্দৰ আগৰৱালা ঘৰ নং : ২২৭ বয়স : 57 লিঙ্গ : পুৰুষ	HGC9239605 ফটো উপলব্ধ	690 নাম : সৰলা আগৰৱালা স্বামীৰ নাম: কৈলাশ আগৰৱালা ঘৰ নং : ২২৭ বয়স : 56 লিঙ্গ : মহিলা	HGC0004924 ফটো উপলব্ধ



691 নাম : প্রদীপ আগৰৱালা পিতাৰ নাম: ব্ৰজলাল আগৰৱালা ঘৰ নং : ২২৭ বয়স : 55 লিঙ্গ : পুৰুষ	HGC9239649 ফটো উপলব্ধ	692 নাম : অনিতা আগৰৱালা স্বামীৰ নাম: প্রদীপ আগৰৱালা ঘৰ নং : ২২৭ বয়স : 50 লিঙ্গ : মহিলা	HGC0004925 ফটো উপলব্ধ	693 নাম : সুনিতা আগৰৱালা স্বামীৰ নাম: পৱন আগৰৱালা ঘৰ নং : ২২৭ বয়স : 50 লিঙ্গ : মহিলা	HGC0004926 ফটো উপলব্ধ
694 নাম : বিকি আগৰৱালা পিতাৰ নাম: সন্তোষ আগৰৱালা ঘৰ নং : ২২৭ বয়স : 44 লিঙ্গ : পুৰুষ	HGC9239638 ফটো উপলব্ধ	695 নাম : পুনম আগৰৱালা স্বামীৰ নাম: বিকি আগৰৱালা ঘৰ নং : ২২৭ বয়স : 43 লিঙ্গ : মহিলা	HGC9239683 ফটো উপলব্ধ	696 নাম : অমন আগৰৱালা পিতাৰ নাম: কৈলাশ আগৰৱালা ঘৰ নং : ২২৭ বয়স : 29 লিঙ্গ : পুৰুষ	HGC0079459 ফটো উপলব্ধ
697 নাম : আকাশ আগৰওয়াল পিতাৰ নাম: কৈলাস আগৰওয়াল ঘৰ নং : 227 বয়স : 26 লিঙ্গ : পুৰুষ	HGC1314319 ফটো উপলব্ধ	698 নাম : ৰোনক আগৰৱালা পিতাৰ নাম: পৱন আগৰৱালা ঘৰ নং : 227 বয়স : 24 লিঙ্গ : পুৰুষ	HGC1441799 ফটো উপলব্ধ	699 নাম : হিমাংশু আগৰৱালা পিতাৰ নাম: প্রদীপ আগৰৱালা ঘৰ নং : 227 বয়স : 20 লিঙ্গ : পুৰুষ	NZZ0035030 ফটো উপলব্ধ
700 নাম : ফাতেমা বেগম স্বামীৰ নাম: ইদ্রিছ আলি ভূঞা ঘৰ নং : ২২৮ বয়স : 64 লিঙ্গ : মহিলা	HGC9239707 ফটো উপলব্ধ	701 নাম : চিৰাজ আলি ভূঞা পিতাৰ নাম: ইদ্রিছ আলি ভূঞা ঘৰ নং : ২২৮ বয়স : 50 লিঙ্গ : পুৰুষ	HGC9239718 ফটো উপলব্ধ	E 702 নাম : চুফিয়া বেগম স্বামীৰ নাম: চিৰাজ আলি ভূঞা ঘৰ নং : ২২৮ বয়স : 42 লিঙ্গ : মহিলা	HGC9239729 ফটো উপলব্ধ
703 নাম : ফিৰোজ ভূঞা পিতাৰ নাম: ইদ্রিছ আলি ভূঞা ঘৰ নং : ২২৮ বয়স : 40 লিঙ্গ : পুৰুষ	HGC9239741 ফটো উপলব্ধ	704 নাম : ৰেশমা বেগম স্বামীৰ নাম: মঃ ফিৰোজ ভূঞা ঘৰ নং : ২২৮ বয়স : 30 লিঙ্গ : মহিলা	HGC2253794 ফটো উপলব্ধ	705 নাম : চাহিল ভূঞা পিতাৰ নাম: চিৰাজ আলি ঘৰ নং : 228 বয়স : 25 লিঙ্গ : পুৰুষ	NZZ0055186 ফটো উপলব্ধ
706 নাম : আৰবাজ ভূঞা পিতাৰ নাম: মঃ বাহেদ আলী ভূঞা ঘৰ নং : 228 বয়স : 22 লিঙ্গ : পুৰুষ	HGC3492717 ফটো উপলব্ধ	707 নাম : চায়ব আলি ভূঞা পিতাৰ নাম: খুৰছেদ আলি ভূঞা ঘৰ নং : ২২৮ক বয়স : 27 লিঙ্গ : পুৰুষ	HGC0145870 ফটো উপলব্ধ	708 নাম : মাজেদা খাতুন স্বামীৰ নাম: ৰফিক ভূঞা ঘৰ নং : 228 কা বয়স : 27 লিঙ্গ : মহিলা	NZZ0035626 ফটো উপলব্ধ
709 নাম : ৰাকিব ভূঞা পিতাৰ নাম: খৰসেদ আলী ভূঞা ঘৰ নং : 228 কা বয়স : 22 লিঙ্গ : পুৰুষ	NZZ0035600 ফটো উপলব্ধ	710 নাম : আয়ব ভূঞা পিতাৰ নাম: বাহেদ আলি ভূঞা ঘৰ নং : ২২৮খ বয়স : 27 লিঙ্গ : পুৰুষ	HGC0145920 ফটো উপলব্ধ	711 নাম : খুৰছেদ আলি ভূঞা পিতাৰ নাম: চিকিম আলি ভূঞা ঘৰ নং : ২২৮ক বয়স : 63 লিঙ্গ : পুৰুষ	HGC9239752 ফটো উপলব্ধ
712 নাম : মঃ বাহেদ আলি ভূঞা পিতাৰ নাম: মৃত চিকিম আলি ভূঞা ঘৰ নং : ২২৮খ বয়স : 53 লিঙ্গ : পুৰুষ	HGC0004927 ফটো উপলব্ধ	713 নাম : চাহেনা বেগম স্বামীৰ নাম: খুৰছেদ আলি ভূঞা ঘৰ নং : ২২৮ক বয়স : 52 লিঙ্গ : মহিলা	HGC9239763 ফটো উপলব্ধ	714 নাম : ছাহুৰা বেগম স্বামীৰ নাম: বাচু ঘৰ নং : ২২৮খ বয়স : 43 লিঙ্গ : মহিলা	HGC0004928 ফটো উপলব্ধ
715 নাম : মঃ ৰফিক ভূঞা পিতাৰ নাম: মঃ খুৰছেদ আলি ভূঞা ঘৰ নং : ২২৮ক বয়স : 34 লিঙ্গ : পুৰুষ	HGC2253498 ফটো উপলব্ধ	716 নাম : ইন্দিৰা গোৱালা স্বামীৰ নাম: ৰাজেন গোৱালা ঘৰ নং : ২৩০ বয়স : 56 লিঙ্গ : মহিলা	HGC0004930 ফটো উপলব্ধ	717 নাম : ফাতেমা বেগম স্বামীৰ নাম: আজাদ চকিদাৰ ঘৰ নং : 230 বয়স : 24 লিঙ্গ : মহিলা	HGC1442268 ফটো উপলব্ধ
718 নাম : মমতাজ বেগম স্বামীৰ নাম: মৰন চকিদাৰ ঘৰ নং : ২৩০ক বয়স : 68 লিঙ্গ : মহিলা	HGC9239843 ফটো উপলব্ধ	719 নাম : ৰূপা গোৱালা স্বামীৰ নাম: সুবদী গোৱালা ঘৰ নং : ২৩০খ বয়স : 51 লিঙ্গ : মহিলা	HGC0004933 ফটো উপলব্ধ	720 নাম : আজাদ চকিদাৰ পিতাৰ নাম: মৰন চকিদাৰ ঘৰ নং : ২৩০ক বয়স : 41 লিঙ্গ : পুৰুষ	HGC9239832 ফটো উপলব্ধ



721 নাম : চম্পা খাতুন পিতাৰ নাম: মৰ্বন চকিদাৰ ঘৰ নং : ২৩০ক বয়স : 37 লিঙ্গ : মহিলা	HGC0004931 ফটো উপলব্ধ	722 নাম : বাজেন সতনামী পিতাৰ নাম: বোগদা সতনামী ঘৰ নং : ২৩১ বয়স : 39 লিঙ্গ : পুৰুষ	HGC0004934 ফটো উপলব্ধ	723 নাম : জয়ন্তী সতনামী স্বামীৰ নাম: বাজেন সতনামী ঘৰ নং : ২৩১ বয়স : 37 লিঙ্গ : মহিলা	HGC0004935 ফটো উপলব্ধ
724 নাম : প্ৰকাশ বৈষ্ণৱ পিতাৰ নাম: চুবুধ বৈষ্ণৱ ঘৰ নং : ২৩১ বয়স : 27 লিঙ্গ : পুৰুষ	HGC0498469 ফটো উপলব্ধ	725 নাম : ৰঞ্জিতা দেৱী স্বামীৰ নাম: ধ্ৰুৱজ্যোতি ছেত্ৰী ঘৰ নং : ২৩১ গ বয়স : 39 লিঙ্গ : মহিলা	HGC3483997 ফটো উপলব্ধ	726 নাম : কবিতা ছেত্ৰী পিতাৰ নাম: ডাক বাহাদুৰ খড়কা ঘৰ নং : ২৩১খ বয়স : 29 লিঙ্গ : মহিলা	HGC0477943 ফটো উপলব্ধ
727 নাম : সুবোধ বৈষ্ণৱ পিতাৰ নাম: কানুৰাম বৈষ্ণৱ ঘৰ নং : ২৩১ বয়স : 64 লিঙ্গ : পুৰুষ	HGC0004938 ফটো উপলব্ধ	728 নাম : ডাক বাহাদুৰ খড়কা পিতাৰ নাম: পদু বাহাদুৰ খড়কা ঘৰ নং : ২৩১খ বয়স : 61 লিঙ্গ : পুৰুষ	HGC9239978 ফটো উপলব্ধ	729 নাম : জয়ন্তী বৈষ্ণৱ স্বামীৰ নাম: সুবোধ বৈষ্ণৱ ঘৰ নং : ২৩১ক বয়স : 59 লিঙ্গ : মহিলা	HGC0004939 ফটো উপলব্ধ
D 730 নাম : চিত্ৰলেখা খড়কা স্বামীৰ নাম: ডাক বাহাদুৰ খড়কা ঘৰ নং : ২৩১খ বয়স : 59 লিঙ্গ : মহিলা	HGC0004942 ফটো উপলব্ধ	731 নাম : ইন্দ্ৰ বৈষ্ণৱ পিতাৰ নাম: কানুৰাম বৈষ্ণৱ ঘৰ নং : ২৩১ক বয়স : 45 লিঙ্গ : পুৰুষ	HGC0004940 ফটো উপলব্ধ	D 732 নাম : যমুনা বৈষ্ণৱ স্বামীৰ নাম: ইন্দ্ৰ বৈষ্ণৱ ঘৰ নং : ২৩১ক বয়স : 41 লিঙ্গ : মহিলা	HGC0004941 ফটো উপলব্ধ
733 নাম : গীতা দেৱী পিতাৰ নাম: ডাক বাহাদুৰ খড়কা ঘৰ নং : ২৩১খ বয়স : 41 লিঙ্গ : পুৰুষ	HGC9239990 ফটো উপলব্ধ	734 নাম : ৰীতা দেৱী পিতাৰ নাম: ডাক বাহাদুৰ খড়কা ঘৰ নং : ২৩১খ বয়স : 37 লিঙ্গ : মহিলা	HGC9242415 ফটো উপলব্ধ	735 নাম : বিকাশ বৈষ্ণৱ পিতাৰ নাম: সুবোধ বৈষ্ণৱ ঘৰ নং : 231ক বয়স : 28 লিঙ্গ : পুৰুষ	HGC0270546 ফটো উপলব্ধ
736 নাম : লক্ষ্মী সতনামী স্বামীৰ নাম: দিলিপ সতনামী ঘৰ নং : ২৩২ বয়স : 52 লিঙ্গ : মহিলা	HGC9240022 ফটো উপলব্ধ	737 নাম : হৰি প্ৰসাদ সতনামী পিতাৰ নাম: মান সিং সতনামী ঘৰ নং : ২৩৪ বয়স : 61 লিঙ্গ : পুৰুষ	HGC0004943 ফটো উপলব্ধ	738 নাম : চাবিনা সতনামী স্বামীৰ নাম: হৰি প্ৰসাদ সতনামী ঘৰ নং : ২৩৪ বয়স : 52 লিঙ্গ : মহিলা	HGC0004944 ফটো উপলব্ধ
739 নাম : ধনেশ আৰীল পিতাৰ নাম: পোকলু আৰীল ঘৰ নং : ২৩৪ বয়স : 33 লিঙ্গ : পুৰুষ	HGC2253738 ফটো উপলব্ধ	740 নাম : বসন্তী আৰীল পিতাৰ নাম: পোকলু আৰীল ঘৰ নং : ২৩৪ বয়স : 31 লিঙ্গ : মহিলা	HGC2253727 ফটো উপলব্ধ	741 নাম : বিমল আৰীল পিতাৰ নাম: পুকলু আৰীল ঘৰ নং : ২৩৪ বয়স : 28 লিঙ্গ : পুৰুষ	HGC0143792 ফটো উপলব্ধ
742 নাম : কৰন আৰীল পিতাৰ নাম: মিঠাইলাল আৰীল ঘৰ নং : 234 বয়স : 19 লিঙ্গ : পুৰুষ	NZZ0099218 ফটো উপলব্ধ	743 নাম : অৰ্জুন সতনামী পিতাৰ নাম: মান সিং সতনামী ঘৰ নং : ২৩৪খ বয়স : 52 লিঙ্গ : পুৰুষ	HGC0004948 ফটো উপলব্ধ	744 নাম : মামনি সতনামী স্বামীৰ নাম: মিঠাইলাল সতনামী ঘৰ নং : ২৩৪ক বয়স : 47 লিঙ্গ : মহিলা	HGC0004947 ফটো উপলব্ধ
745 নাম : ৰশ্মী সতনামী স্বামীৰ নাম: অৰ্জুন সতনামী ঘৰ নং : ২৩৪খ বয়স : 44 লিঙ্গ : মহিলা	HGC9240099 ফটো উপলব্ধ	746 নাম : চুকুৰমনি সতনামী স্বামীৰ নাম: সুধু সতনামী ঘৰ নং : ২৩৬ বয়স : 79 লিঙ্গ : মহিলা	HGC0004949 ফটো উপলব্ধ	747 নাম : কমলামতি সতনামী স্বামীৰ নাম: আগৰ দাস সতনামী ঘৰ নং : ২৩৬ বয়স : 55 লিঙ্গ : মহিলা	HGC9240102 ফটো উপলব্ধ
748 নাম : পিংক সতনামী পিতাৰ নাম: আগৰ দাস সতনামী ঘৰ নং : ২৩৬ বয়স : 35 লিঙ্গ : পুৰুষ	HGC0004952 ফটো উপলব্ধ	749 নাম : সবিতা সতনামী পিতাৰ নাম: অগৰদাস সতনামী ঘৰ নং : ২৩৬ বয়স : 29 লিঙ্গ : মহিলা	HGC0082396 ফটো উপলব্ধ	750 নাম : ৰীনা সতনামী পিতাৰ নাম: আগৰ দাস সতনামী ঘৰ নং : 236 বয়স : 24 লিঙ্গ : মহিলা	HGC0620294 ফটো উপলব্ধ



751 নাম : সুৰজ সতনামী পিতাৰ নাম: ৰামনাথ সতনামী ঘৰ নং : ২৩৯ বয়স : 44 লিঙ্গ : পুৰুষ	HGC0004953 ফটো উপলব্ধ	752 নাম : চম্পা সতনামী স্বামীৰ নাম: সুৰজ সতনামী ঘৰ নং : ২৩৯ বয়স : 43 লিঙ্গ : মহিলা	HGC9242426 ফটো উপলব্ধ	753 নাম : মহেশ সতনামী অন্যান্য: সুৰজ সতনামী ঘৰ নং : ২৩৯ বয়স : 37 লিঙ্গ : পুৰুষ	HGC0144501 ফটো উপলব্ধ
754 নাম : মোহন সতনামী অন্যান্য: ৰামনাথ সতনামী ঘৰ নং : ২৩৯ বয়স : 34 লিঙ্গ : পুৰুষ	HGC0506089 ফটো উপলব্ধ	755 নাম : ৰুক্মিণী সতনামী স্বামীৰ নাম: মহেশ সতনামী ঘৰ নং : 239 বয়স : 34 লিঙ্গ : মহিলা	HGC3480837 ফটো উপলব্ধ	756 নাম : মেঘনাথ শৰ্মা পিতাৰ নাম: টিকাৰাম শৰ্মা ঘৰ নং : ২৪২ বয়স : 80 লিঙ্গ : পুৰুষ	HGC0004955 ফটো উপলব্ধ
757 নাম : নিৰ্মলা দেৱী স্বামীৰ নাম: মেঘনাথ শৰ্মা ঘৰ নং : ২৪২ বয়স : 78 লিঙ্গ : মহিলা	HGC0004956 ফটো উপলব্ধ	758 নাম : ৰাজীৱ শৰ্মা চুৰাল পিতাৰ নাম: মেঘনাথ শৰ্মা ঘৰ নং : ২৪২ বয়স : 56 লিঙ্গ : পুৰুষ	HGC0004957 ফটো উপলব্ধ	759 নাম : নবীন কুমাৰ চুৰাল পিতাৰ নাম: মেঘনাথ শৰ্মা ঘৰ নং : ২৪২ বয়স : 54 লিঙ্গ : পুৰুষ	HGC0004958 ফটো উপলব্ধ
760 নাম : ইভা দেৱী স্বামীৰ নাম: ৰাজীৱ শৰ্মা চুৰাল ঘৰ নং : ২৪২ বয়স : 46 লিঙ্গ : মহিলা	HGC0004959 ফটো উপলব্ধ	761 নাম : লোকমায়া দেৱী স্বামীৰ নাম: নবীন কুমাৰ চুৰাল ঘৰ নং : ২৪২ বয়স : 38 লিঙ্গ : মহিলা	HGC9240237 ফটো উপলব্ধ	762 নাম : অঞ্জু দেৱী স্বামীৰ নাম: ৰোহিত পাঠক ঘৰ নং : ২৪২ বয়স : 30 লিঙ্গ : মহিলা	HGC0085209 ফটো উপলব্ধ
763 নাম : মহিম আচাৰ্য্য পিতাৰ নাম: তাৰানিধি আচাৰ্য্য ঘৰ নং : ২৪৩ বয়স : 58 লিঙ্গ : পুৰুষ	HGC0004960 ফটো উপলব্ধ	764 নাম : হেমন্ত আচাৰ্য্য পিতাৰ নাম: তাৰানিধি আচাৰ্য্য ঘৰ নং : ২৪৩ বয়স : 57 লিঙ্গ : পুৰুষ	HGC9240259 ফটো উপলব্ধ	765 নাম : অজন্তা আচাৰ্য্য স্বামীৰ নাম: মহিম আচাৰ্য্য ঘৰ নং : ২৪৩ বয়স : 53 লিঙ্গ : মহিলা	HGC0004961 ফটো উপলব্ধ
766 নাম : গীতা দেৱী স্বামীৰ নাম: হেমন্ত আচাৰ্য্য ঘৰ নং : ২৪৩ বয়স : 49 লিঙ্গ : মহিলা	HGC0004962 ফটো উপলব্ধ	767 নাম : কাৰেৰী আচাৰ্য্য পিতাৰ নাম: হেমন্ত আচাৰ্য্য ঘৰ নং : 243 বয়স : 22 লিঙ্গ : মহিলা	HGC3485661 ফটো উপলব্ধ	768 নাম : বিক্রম বিজয় আচাৰ্য্য পিতাৰ নাম: ভৱেন আচাৰ্য্য ঘৰ নং : 243 ক বয়স : 21 লিঙ্গ : পুৰুষ	HGC3475134 ফটো উপলব্ধ
769 নাম : ভৱেন আচাৰ্য্য পিতাৰ নাম: তাৰানিধি আচাৰ্য্য ঘৰ নং : ২৪৩ক বয়স : 56 লিঙ্গ : পুৰুষ	HGC0004963 ফটো উপলব্ধ	770 নাম : লতা আচাৰ্য্য স্বামীৰ নাম: ভৱেন আচাৰ্য্য ঘৰ নং : ২৪৩ক বয়স : 39 লিঙ্গ : মহিলা	HGC0004964 ফটো উপলব্ধ	771 নাম : দেবমায়া পৰচাঁই স্বামীৰ নাম: খড়ানন্দ পৰচাঁই ঘৰ নং : ২৪৬ বয়স : 86 লিঙ্গ : মহিলা	HGC0004965 ফটো উপলব্ধ
772 নাম : জগনিধি পৰচাঁই পিতাৰ নাম: খড়ানন্দ পৰচাঁই ঘৰ নং : ২৪৬ বয়স : 56 লিঙ্গ : পুৰুষ	HGC0004966 ফটো উপলব্ধ	773 নাম : নৰপতি পৰচাঁই পিতাৰ নাম: খড়ানন্দ পৰচাঁই ঘৰ নং : ২৪৬ বয়স : 52 লিঙ্গ : পুৰুষ	HGC0004967 ফটো উপলব্ধ	774 নাম : ছবিলাল পৰচাঁই পিতাৰ নাম: খড়ানন্দ পৰচাঁই ঘৰ নং : ২৪৬ বয়স : 50 লিঙ্গ : পুৰুষ	HGC0004968 ফটো উপলব্ধ
775 নাম : ধনমায়া দেৱী স্বামীৰ নাম: জগনিধি পৰচাঁই ঘৰ নং : ২৪৬ বয়স : 49 লিঙ্গ : মহিলা	HGC0004969 ফটো উপলব্ধ	776 নাম : লতা দেৱী স্বামীৰ নাম: ছবিলাল পৰচাঁই ঘৰ নং : ২৪৬ বয়স : 47 লিঙ্গ : মহিলা	HGC0004970 ফটো উপলব্ধ	777 নাম : কল্পনা দেৱী স্বামীৰ নাম: নৰপতি পৰচাঁই ঘৰ নং : ২৪৬ বয়স : 42 লিঙ্গ : মহিলা	HGC0085746 ফটো উপলব্ধ
# 778 নাম : ভৱানী পৰচাঁই পিতাৰ নাম: খড়ানন্দ পৰচাঁই ঘৰ নং : ২৪৬ বয়স : 37 লিঙ্গ : পুৰুষ	HGC0004971 ফটো উপলব্ধ	# 779 নাম : পুনম দাহালু পৰচাঁই স্বামীৰ নাম: ভৱানী পৰচাঁই ঘৰ নং : 246 বয়স : 33 লিঙ্গ : মহিলা	HGC0272856 ফটো উপলব্ধ	780 নাম : ভাস্কৰ পৰচাঁই পিতাৰ নাম: জগনিধি পৰচাঁই ঘৰ নং : ২৪৬ বয়স : 22 লিঙ্গ : পুৰুষ	HGC3447430 ফটো উপলব্ধ



781 নাম : দক্ষিণা দেৱী পিতাৰ নাম: ছবিলাল পৰচাই ঘৰ নং : 246 বয়স : 22 লিঙ্গ : মহিলা	HGC3493368 ফটো উপলব্ধ	782 নাম : সোম প্ৰসাদ পৰচাই পিতাৰ নাম: ৰামলাল পৰচাই ঘৰ নং : 289 বয়স : 54 লিঙ্গ : পুৰুষ	HGC0004972 ফটো উপলব্ধ	783 নাম : প্ৰেমকুমাৰী দেৱী স্বামীৰ নাম: সোমপ্ৰসাদ পৰচাই ঘৰ নং : 289 বয়স : 42 লিঙ্গ : মহিলা	HGC0004973 ফটো উপলব্ধ
784 নাম : চন্দ্ৰলাল পৰচাই পিতাৰ নাম: ৰামলাল পৰচাই ঘৰ নং : 289ক বয়স : 51 লিঙ্গ : পুৰুষ	HGC0004974 ফটো উপলব্ধ	785 নাম : যশোদা দেৱী স্বামীৰ নাম: চন্দ্ৰলাল পৰচাই ঘৰ নং : 289ক বয়স : 38 লিঙ্গ : মহিলা	HGC9240431 ফটো উপলব্ধ	786 নাম : দুৰ্গাপ্ৰসাদ পৰচাই শৰ্মা পিতাৰ নাম: চন্দ্ৰলাল পৰচাই শৰ্মা ঘৰ নং : 289ক বয়স : 29 লিঙ্গ : পুৰুষ	HGC0085969 ফটো উপলব্ধ
787 নাম : ধৰ্মানন্দ পৰচাই পিতাৰ নাম: ৰামলাল পৰচাই ঘৰ নং : 28৮ বয়স : 64 লিঙ্গ : পুৰুষ	HGC9240442 ফটো উপলব্ধ	788 নাম : বিষ্ণুমায়া পৰচাই স্বামীৰ নাম: ধৰ্মানন্দ পৰচাই ঘৰ নং : 28৮ বয়স : 53 লিঙ্গ : মহিলা	HGC9240453 ফটো উপলব্ধ	789 নাম : গনেশ পৰচাই পিতাৰ নাম: ধৰ্মানন্দ পৰচাই ঘৰ নং : 248 বয়স : 30 লিঙ্গ : পুৰুষ	HGC0273086 ফটো উপলব্ধ
790 নাম : মোহন শৰ্মা পিতাৰ নাম: দুৰ্গা প্ৰসাদ শৰ্মা ঘৰ নং : 28৯ বয়স : 61 লিঙ্গ : পুৰুষ	HGC9240555 ফটো উপলব্ধ	791 নাম : লোকনাথ শৰ্মা পিতাৰ নাম: হেমকান্ত উপ্ৰেতী ঘৰ নং : 28৯ বয়স : 57 লিঙ্গ : পুৰুষ	HGC0004975 ফটো উপলব্ধ	792 নাম : কুন্তী শৰ্মা স্বামীৰ নাম: লোকনাথ শৰ্মা ঘৰ নং : 28৯ বয়স : 54 লিঙ্গ : মহিলা	HGC9240500 ফটো উপলব্ধ
793 নাম : কৃষ্ণ উপ্ৰেতী পিতাৰ নাম: হেমকান্ত উপ্ৰেতী ঘৰ নং : 28৯ বয়স : 50 লিঙ্গ : পুৰুষ	HGC0004976 ফটো উপলব্ধ	794 নাম : চন্দ্ৰলাল উপ্ৰেতী পিতাৰ নাম: হেমকান্ত উপ্ৰেতী ঘৰ নং : 28৯ বয়স : 49 লিঙ্গ : পুৰুষ	HGC9240486 ফটো উপলব্ধ	795 নাম : ভূমা দেৱী স্বামীৰ নাম: কৃষ্ণ উপ্ৰেতী ঘৰ নং : 28৯ বয়স : 48 লিঙ্গ : মহিলা	HGC9240522 ফটো উপলব্ধ
796 নাম : সন্তোষ উপ্ৰেতী পিতাৰ নাম: হেমকান্ত উপ্ৰেতী ঘৰ নং : 28৯ বয়স : 43 লিঙ্গ : পুৰুষ	HGC9240533 ফটো উপলব্ধ	797 নাম : চন্দা দেৱী স্বামীৰ নাম: সন্তোষ উপ্ৰেতী ঘৰ নং : 28৯ বয়স : 38 লিঙ্গ : মহিলা	HGC0004977 ফটো উপলব্ধ	798 নাম : ৰেখা দেৱী স্বামীৰ নাম: চন্দ্ৰকান্ত উপ্ৰেতী ঘৰ নং : 28৯ বয়স : 37 লিঙ্গ : মহিলা	HGC2253603 ফটো উপলব্ধ
799 নাম : বিশাল উপ্ৰেতী পিতাৰ নাম: কৃষ্ণ উপ্ৰেতী ঘৰ নং : 249 বয়স : 29 লিঙ্গ : পুৰুষ	HGC0273227 ফটো উপলব্ধ	800 নাম : বিটু শৰ্মা পিতাৰ নাম: মোহন শৰ্মা ঘৰ নং : 249 বয়স : 27 লিঙ্গ : পুৰুষ	HGC0273268 ফটো উপলব্ধ	801 নাম : ভাৰ্গৱ শৰ্মা পিতাৰ নাম: লোকনাথ শৰ্মা ঘৰ নং : 28৯ বয়স : 25 লিঙ্গ : পুৰুষ	HGC0516054 ফটো উপলব্ধ
802 নাম : তৃষ্ণা দেৱী পিতাৰ নাম: কৃষ্ণ শৰ্মা ঘৰ নং : 249 বয়স : 23 লিঙ্গ : মহিলা	HGC1265990 ফটো উপলব্ধ	803 নাম : সোমেশ্বৰী শৰ্মা স্বামীৰ নাম: নৰনাথ শৰ্মা ঘৰ নং : 2৫1 বয়স : 66 লিঙ্গ : মহিলা	HGC9240577 ফটো উপলব্ধ	804 নাম : উমাকান্ত শৰ্মা পিতাৰ নাম: নৰনাথ শৰ্মা ঘৰ নং : 2৫1 বয়স : 47 লিঙ্গ : পুৰুষ	HGC9240588 ফটো উপলব্ধ
805 নাম : মনু দেৱী স্বামীৰ নাম: ৰাজু শৰ্মা ঘৰ নং : 251 বয়স : 41 লিঙ্গ : মহিলা	HGC1297431 ফটো উপলব্ধ	806 নাম : ৰাজু শৰ্মা পিতাৰ নাম: নৰনাথ শৰ্মা ঘৰ নং : 2৫1 বয়স : 40 লিঙ্গ : পুৰুষ	HGC0004979 ফটো উপলব্ধ	807 নাম : প্ৰেম কুমাৰী দেৱী স্বামীৰ নাম: উমাকান্ত শৰ্মা ঘৰ নং : 2৫1 বয়স : 38 লিঙ্গ : মহিলা	HGC0004980 ফটো উপলব্ধ
808 নাম : টংক গৌতম পিতাৰ নাম: টিকাৰাম গৌতম ঘৰ নং : 2৫2 বয়স : 52 লিঙ্গ : পুৰুষ	HGC0004981 ফটো উপলব্ধ	809 নাম : গোবিন্দ গৌতম পিতাৰ নাম: টিকাৰাম গৌতম ঘৰ নং : 2৫2 বয়স : 50 লিঙ্গ : পুৰুষ	HGC0004982 ফটো উপলব্ধ	810 নাম : ৰাধিকা দেৱী স্বামীৰ নাম: টংক গৌতম ঘৰ নং : 2৫2 বয়স : 45 লিঙ্গ : মহিলা	HGC9240624 ফটো উপলব্ধ



811 নাম : ক্ষীনা দেৱী স্বামীৰ নাম: গোবিন্দ গৌতম ঘৰ নং : ২৫২ বয়স : 41 লিঙ্গ : মহিলা	HGC9242404 ফটো উপলব্ধ	812 নাম : মোহন গড়তোলা পিতাৰ নাম: হৰি প্ৰসাদ গড়তোলা ঘৰ নং : ২৫৩ বয়স : 83 লিঙ্গ : পুৰুষ	HGC9240646 ফটো উপলব্ধ	813 নাম : পূণ্যমাতা দেৱী স্বামীৰ নাম: মোহন গড়তোলা ঘৰ নং : ২৫৩ বয়স : 70 লিঙ্গ : মহিলা	HGC0004983 ফটো উপলব্ধ
814 নাম : মিত্ৰ গড়তোলা পিতাৰ নাম: মোহন গড়তোলা ঘৰ নং : ২৫৩ বয়স : 53 লিঙ্গ : পুৰুষ	HGC0004984 ফটো উপলব্ধ	815 নাম : কিশোৰ উপাধ্যায় গড়তোলা পিতাৰ নাম: মোহন গড়তোলা ঘৰ নং : ২৫৩ বয়স : 49 লিঙ্গ : পুৰুষ	HGC0004985 ফটো উপলব্ধ	816 নাম : দিপালী গড়তোলা স্বামীৰ নাম: কিশোৰ উপাধ্যায় গড়তোলা ঘৰ নং : ২৫৩ বয়স : 41 লিঙ্গ : মহিলা	HGC0004987 ফটো উপলব্ধ
817 নাম : লতা গড়তোলা স্বামীৰ নাম: মিত্ৰ গড়তোলা ঘৰ নং : ২৫৩ বয়স : 39 লিঙ্গ : মহিলা	HGC0004988 ফটো উপলব্ধ	818 নাম : লখিমী দেৱী পিতাৰ নাম: কিশোৰ উপাধ্যায় গড়তোলা ঘৰ নং : 253 বয়স : 23 লিঙ্গ : মহিলা	HGC1502624 ফটো উপলব্ধ	819 নাম : কমল উপাধ্যায় পিতাৰ নাম: কাশীনাথ উপাধ্যায় ঘৰ নং : ২৫৪ বয়স : 70 লিঙ্গ : পুৰুষ	HGC0004989 ফটো উপলব্ধ
820 নাম : সংগীতা উপাধ্যায় স্বামীৰ নাম: কমল উপাধ্যায় ঘৰ নং : ২৫৪ বয়স : 62 লিঙ্গ : মহিলা	HGC0004990 ফটো উপলব্ধ	S 821 নাম : বিজয়া দেৱী পিতাৰ নাম: কমল উপাধ্যায় ঘৰ নং : ২৫৪ বয়স : 37 লিঙ্গ : মহিলা	HGC0004991 ফটো উপলব্ধ	S 822 নাম : মনিষা দেৱী পিতাৰ নাম: কমল উপাধ্যায় ঘৰ নং : ২৫৪ বয়স : 28 লিঙ্গ : মহিলা	HGC0088815 ফটো উপলব্ধ
823 নাম : প্ৰমীলা দেৱী স্বামীৰ নাম: মোতীলাল উপাধ্যায় ঘৰ নং : ২৫৫ বয়স : 66 লিঙ্গ : মহিলা	HGC0004993 ফটো উপলব্ধ	824 নাম : নাৰায়ন উপাধ্যায় পিতাৰ নাম: মোতীলাল উপাধ্যায় ঘৰ নং : ২৫৫ বয়স : 43 লিঙ্গ : পুৰুষ	HGC0004994 ফটো উপলব্ধ	825 নাম : বীনা দেৱী স্বামীৰ নাম: নাৰায়ন উপাধ্যায় ঘৰ নং : ২৫৫ বয়স : 38 লিঙ্গ : মহিলা	HGC0004995 ফটো উপলব্ধ
826 নাম : মনদীপ উপাধ্যায় পিতাৰ নাম: নাৰায়ন উপাধ্যায় ঘৰ নং : 255 বয়স : 19 লিঙ্গ : পুৰুষ	NZZ0121806 ফটো উপলব্ধ	827 নাম : টুকমান থাপা পিতাৰ নাম: জিত বাহাদুৰ থাপা ঘৰ নং : ২৫৭ বয়স : 73 লিঙ্গ : পুৰুষ	HGC0004996 ফটো উপলব্ধ	828 নাম : মনোমায়ী থাপা স্বামীৰ নাম: টুকমান থাপা ঘৰ নং : ২৫৭ বয়স : 66 লিঙ্গ : মহিলা	HGC0004997 ফটো উপলব্ধ
829 নাম : গনেশ থাপা পিতাৰ নাম: টুকমান থাপা ঘৰ নং : ২৫৭ বয়স : 47 লিঙ্গ : পুৰুষ	HGC0004998 ফটো উপলব্ধ	830 নাম : অজন্তা থাপা স্বামীৰ নাম: গনেশ থাপা ঘৰ নং : ২৫৭ বয়স : 42 লিঙ্গ : মহিলা	HGC9240828 ফটো উপলব্ধ	831 নাম : মায়ী থাপা স্বামীৰ নাম: জ্ঞান বাহাদুৰ থাপা ঘৰ নং : ২৫৮ বয়স : 29 লিঙ্গ : মহিলা	HGC0089185 ফটো উপলব্ধ
832 নাম : জশমায়া পিঠাকোটে স্বামীৰ নাম: অগম সিং পিঠাকোটে ঘৰ নং : ২৫৯ বয়স : 77 লিঙ্গ : মহিলা	HGC0005001 ফটো উপলব্ধ	833 নাম : চিত্তামনি পিঠাকোটে পিতাৰ নাম: অগম সিং পিঠাকোটে ঘৰ নং : ২৫৯ বয়স : 57 লিঙ্গ : পুৰুষ	HGC0005002 ফটো উপলব্ধ	834 নাম : অঞ্জো থাপা পিতাৰ নাম: অগম সিং পিঠাকোটে ঘৰ নং : ২৫৯ বয়স : 40 লিঙ্গ : মহিলা	HGC0005003 ফটো উপলব্ধ
835 নাম : প্ৰদীপ লুংগেলী পিতাৰ নাম: ভীম বাহাদুৰ লুংগেলী ঘৰ নং : ২৬০ বয়স : 51 লিঙ্গ : পুৰুষ	HGC9240919 ফটো উপলব্ধ	836 নাম : অশোক থাপা পিতাৰ নাম: ভীম বাহাদুৰ লুংগেলী ঘৰ নং : ২৬০ বয়স : 43 লিঙ্গ : মহিলা	HGC0091496 ফটো উপলব্ধ	837 নাম : দীপক লুংগেলী পিতাৰ নাম: ভীম বাহাদুৰ লুংগেলী ঘৰ নং : ২৬০ বয়স : 37 লিঙ্গ : পুৰুষ	HGC0005005 ফটো উপলব্ধ
838 নাম : বিকাশ থাপা পিতাৰ নাম: ৰাম বাহাদুৰ থাপা ঘৰ নং : ২৬১ বয়স : 36 লিঙ্গ : পুৰুষ	HGC0005007 ফটো উপলব্ধ	839 নাম : ৰশ্মি থাপা মাৰাপাছে স্বামীৰ নাম: বিকাশ থাপা ঘৰ নং : 261 বয়স : 27 লিঙ্গ : মহিলা	HGC1226851 ফটো উপলব্ধ	840 নাম : তিলমায়া দেৱী স্বামীৰ নাম: হৰু বাহাদুৰ লুংগেলী ঘৰ নং : ২৬২ বয়স : 75 লিঙ্গ : মহিলা	HGC9240964 ফটো উপলব্ধ



841 নাম : পদ্ম বাহাদুৰ থাপা পিতাৰ নাম: হৰু বাহাদুৰ লুংগেলী ঘৰ নং : ২৬৩ বয়স : 55 লিঙ্গ : পুৰুষ	HGC0005008 ফটো উপলব্ধ	842 নাম : হেমেশ্বৰী থাপা স্বামীৰ নাম: পদ্ম বাহাদুৰ লুংগেলী ঘৰ নং : ২৬৩ বয়স : 54 লিঙ্গ : মহিলা	HGC9240986 ফটো উপলব্ধ	843 নাম : দীপক থাপা পিতাৰ নাম: পদ্ম বাহাদুৰ থাপা ঘৰ নং : ২৬৩ বয়স : 37 লিঙ্গ : পুৰুষ	HGC2253749 ফটো উপলব্ধ
844 নাম : ছত্ৰ বাহাদুৰ থাপা পিতাৰ নাম: পদ্ম বাহাদুৰ থাপা ঘৰ নং : ২৬৩ বয়স : 32 লিঙ্গ : পুৰুষ	HGC2253750 ফটো উপলব্ধ	845 নাম : চন্দী থাপা পিতাৰ নাম: চত্ৰ বাহাদুৰ থাপা ঘৰ নং : ২৬৩ বয়স : 31 লিঙ্গ : মহিলা	HGC2253761 ফটো উপলব্ধ	846 নাম : চিমা বানু থাপা স্বামীৰ নাম: দীপক থাপা ঘৰ নং : ২৬৩ বয়স : 29 লিঙ্গ : মহিলা	HGC0092197 ফটো উপলব্ধ
847 নাম : মমতা থাপা পিতাৰ নাম: পদ্ম বাহাদুৰ থাপা ঘৰ নং : 263 বয়স : 23 লিঙ্গ : মহিলা	HGC1193622 ফটো উপলব্ধ	848 নাম : পেৰেৰে মায়ী বানু স্বামীৰ নাম: তোৰন বাহাদুৰ বানু ঘৰ নং : ২৬৪ বয়স : 49 লিঙ্গ : মহিলা	HGC0005011 ফটো উপলব্ধ	849 নাম : ক্ষিৰোদ বাহাদুৰ বাণা পিতাৰ নাম: শ্যাম বাহাদুৰ বানু ঘৰ নং : ২৬৪ বয়স : 48 লিঙ্গ : পুৰুষ	HGC0005012 ফটো উপলব্ধ
850 নাম : দীৰ্ঘমায়ী থাপা পিতাৰ নাম: শ্যাম বাহাদুৰ বানু ঘৰ নং : ২৬৪ বয়স : 45 লিঙ্গ : মহিলা	HGC0092296 ফটো উপলব্ধ	851 নাম : শান্তি বানু স্বামীৰ নাম: ক্ষিৰোদ বাহাদুৰ বানু ঘৰ নং : 264 বয়স : 31 লিঙ্গ : মহিলা	HGC3496296 ফটো উপলব্ধ	852 নাম : লিজা বাণা পিতাৰ নাম: তোৰন বাহাদুৰ বাণা ঘৰ নং : 264 বয়স : 24 লিঙ্গ : মহিলা	HGC1193606 ফটো উপলব্ধ
853 নাম : দিলিপ বানু পিতাৰ নাম: তোৰন বাহাদুৰ বানু ঘৰ নং : 264 বয়স : 22 লিঙ্গ : পুৰুষ	HGC1493568 ফটো উপলব্ধ	854 নাম : ভীষ্মকান্ত আচাৰ্য পিতাৰ নাম: ধৰ্মানন্দ আচাৰ্য ঘৰ নং : ২৬৫ বয়স : 70 লিঙ্গ : পুৰুষ	HGC9241047 ফটো উপলব্ধ	855 নাম : বাধা আচাৰ্য স্বামীৰ নাম: ভীষ্মকান্ত আচাৰ্য ঘৰ নং : ২৬৫ বয়স : 62 লিঙ্গ : মহিলা	HGC0005013 ফটো উপলব্ধ
S 856 নাম : নিলীমা আচাৰ্য পিতাৰ নাম: ভীষ্মকান্ত আচাৰ্য ঘৰ নং : ২৬৫ বয়স : 47 লিঙ্গ : মহিলা	HGC0005014 ফটো উপলব্ধ	857 নাম : বাজেন কুমাৰ আচাৰ্য পিতাৰ নাম: ভীষ্মকান্ত আচাৰ্য ঘৰ নং : ২৬৫ বয়স : 41 লিঙ্গ : পুৰুষ	HGC0005015 ফটো উপলব্ধ	858 নাম : কুসুম দেৱী স্বামীৰ নাম: বাজেন আচাৰ্য ঘৰ নং : 265 বয়স : 40 লিঙ্গ : মহিলা	HGC0276378 ফটো উপলব্ধ
859 নাম : বৰ্নালী শইকীয়া আচাৰ্য স্বামীৰ নাম: লাবন্য আচাৰ্য ঘৰ নং : 265 বয়স : 37 লিঙ্গ : মহিলা	HGC0276386 ফটো উপলব্ধ	# 860 নাম : লাবন্য কুমাৰ আচাৰ্য পিতাৰ নাম: ভীষ্মকান্ত আচাৰ্য ঘৰ নং : ২৬৫ বয়স : 39 লিঙ্গ : পুৰুষ	HGC0005018 ফটো উপলব্ধ	861 নাম : লোক বাহাদুৰ ছেত্ৰী দাহাল পিতাৰ নাম: টেক বাহাদুৰ ছেত্ৰী দাহাল ঘৰ নং : ২৬৬ বয়স : 68 লিঙ্গ : পুৰুষ	HGC0005019 ফটো উপলব্ধ
862 নাম : কলা ছেত্ৰী দাহাল স্বামীৰ নাম: লোক বাহাদুৰ ছেত্ৰী দাহাল ঘৰ নং : ২৬৬ বয়স : 62 লিঙ্গ : মহিলা	HGC0005020 ফটো উপলব্ধ	S 863 নাম : বীনা দেৱী স্বামীৰ নাম: শংকৰ ছেত্ৰী ঘৰ নং : ২৬৬ বয়স : 43 লিঙ্গ : মহিলা	HGC0005021 ফটো উপলব্ধ	# 864 নাম : মনোজ ছেত্ৰী দাহাল পিতাৰ নাম: লোক বাহাদুৰ ছেত্ৰী দাহাল ঘৰ নং : ২৬৬ ক বয়স : 38 লিঙ্গ : পুৰুষ	HGC0005022 ফটো উপলব্ধ
865 নাম : উত্তম ছেত্ৰী দাহাল পিতাৰ নাম: লোক বাহাদুৰ ছেত্ৰী দাহাল ঘৰ নং : ২৬৬ বয়স : 36 লিঙ্গ : পুৰুষ	HGC0005023 ফটো উপলব্ধ	# 866 নাম : যমুনা ছেত্ৰী স্বামীৰ নাম: মনোজ দাহাল দাহাল ঘৰ নং : ২৬৬ ক বয়স : 35 লিঙ্গ : মহিলা	HGC9242335 ফটো উপলব্ধ	867 নাম : লতা ছেত্ৰী স্বামীৰ নাম: উত্তম ছেত্ৰী ঘৰ নং : ২৬৬ বয়স : 33 লিঙ্গ : মহিলা	HGC0005024 ফটো উপলব্ধ
868 নাম : এক বাহাদুৰ খড়কা পিতাৰ নাম: হেৰু বাহাদুৰ খড়কা ঘৰ নং : ২৬৭ বয়স : 57 লিঙ্গ : পুৰুষ	HGC0005026 ফটো উপলব্ধ	869 নাম : গীতা দেৱী স্বামীৰ নাম: একবা ছেত্ৰী ঘৰ নং : ২৬৭ বয়স : 46 লিঙ্গ : মহিলা	HGC0143784 ফটো উপলব্ধ	870 নাম : দুৰ্গা প্ৰসাদ পুৰী পিতাৰ নাম: দেৱীচৰণ পুৰী ঘৰ নং : ২৬৮ বয়স : 62 লিঙ্গ : পুৰুষ	HGC0005028 ফটো উপলব্ধ



871 নাম : ইন্দ্ৰমায়ী পুৰী স্বামীৰ নাম: দুৰ্গা প্ৰসাদ পুৰী ঘৰ নং : ২৬৮ বয়স : 56 লিঙ্গ : মহিলা	HGC0005029 ফটো উপলব্ধ	872 নাম : লজীত পুৰী পিতাৰ নাম: দুৰ্গা প্ৰসাদ পুৰী ঘৰ নং : ২৬৮ বয়স : 39 লিঙ্গ : পুৰুষ	HGC0005030 ফটো উপলব্ধ	873 নাম : বশিষ্ঠা দেৱী পুৰী স্বামীৰ নাম: লজীত পুৰী ঘৰ নং : ২৬৮ বয়স : 37 লিঙ্গ : মহিলা	HGC0005031 ফটো উপলব্ধ
874 নাম : মেঘনাথ পুৰী পিতাৰ নাম: দুৰ্গা প্ৰসাদ পুৰী ঘৰ নং : ২৬৮ বয়স : 35 লিঙ্গ : পুৰুষ	HGC9242517 ফটো উপলব্ধ	875 নাম : পুষ্প সন্যাসী পিতাৰ নাম: দেৱী চৰণ পুৰী ঘৰ নং : ২৬৮ বয়স : 56 লিঙ্গ : পুৰুষ	HGC9241229 ফটো উপলব্ধ	876 নাম : বস্তা দেৱী স্বামীৰ নাম: পুষ্প সন্যাসী ঘৰ নং : ২৬৮ বয়স : 52 লিঙ্গ : মহিলা	HGC0005032 ফটো উপলব্ধ
877 নাম : প্ৰদীপ সন্যাসী পিতাৰ নাম: পুষ্প সন্যাসী ঘৰ নং : ২৬৮ বয়স : 27 লিঙ্গ : পুৰুষ	HGC0144261 ফটো উপলব্ধ	878 নাম : প্ৰিয়া দেৱী সন্যাসী পিতাৰ নাম: পুষ্প লাল সন্যাসী ঘৰ নং : 269 বয়স : 20 লিঙ্গ : মহিলা	NZZ0019539 ফটো উপলব্ধ	879 নাম : চিৰিলাল সন্যাসী পিতাৰ নাম: দেৱী চৰণ পুৰী ঘৰ নং : ২৬৮ বয়স : 58 লিঙ্গ : পুৰুষ	HGC9241241 ফটো উপলব্ধ
880 নাম : দুৰ্গা মায়ী মহন্ত স্বামীৰ নাম: শ্ৰীলাল সন্যাসী ঘৰ নং : ২৭০ বয়স : 52 লিঙ্গ : মহিলা	HGC0005033 ফটো উপলব্ধ	881 নাম : ওম প্ৰকাশ পুৰী পিতাৰ নাম: শ্ৰীলাল পুৰী ঘৰ নং : ২৭০ বয়স : 33 লিঙ্গ : পুৰুষ	HGC0005034 ফটো উপলব্ধ	882 নাম : বিজয় কুমাৰ পুৰী পিতাৰ নাম: চিৰিলাল পুৰী ঘৰ নং : ২৭০ বয়স : 29 লিঙ্গ : পুৰুষ	HGC0094557 ফটো উপলব্ধ
883 নাম : তাৰা প্ৰসাদ পুৰী পিতাৰ নাম: দেৱী চৰণ পুৰী ঘৰ নং : ২৭১ বয়স : 70 লিঙ্গ : পুৰুষ	HGC0005035 ফটো উপলব্ধ	884 নাম : সৰস্বতী পুৰী স্বামীৰ নাম: তাৰা প্ৰসাদ পুৰী ঘৰ নং : ২৭১ বয়স : 65 লিঙ্গ : মহিলা	HGC0005036 ফটো উপলব্ধ	885 নাম : লক্ষীকান্ত পুৰী পিতাৰ নাম: তাৰা প্ৰসাদ পুৰী ঘৰ নং : ২৭১ বয়স : 38 লিঙ্গ : পুৰুষ	HGC0005037 ফটো উপলব্ধ
886 নাম : চুৰামনি পুৰী পিতাৰ নাম: তাৰাপ্ৰসাদ পুৰী ঘৰ নং : ২৭১ বয়স : 35 লিঙ্গ : পুৰুষ	HGC0005038 ফটো উপলব্ধ	887 নাম : ৰেখা পুৰী স্বামীৰ নাম: লক্ষীকান্ত পুৰী ঘৰ নং : ২৭১ বয়স : 35 লিঙ্গ : মহিলা	HGC9241285 ফটো উপলব্ধ	888 নাম : পূজা পুৰী পিতাৰ নাম: লক্ষ্মন ঘৰ নং : 271 বয়স : 21 লিঙ্গ : মহিলা	NZZ0056465 ফটো উপলব্ধ
889 নাম : কেশৱ পৌডেল ছেত্ৰী পিতাৰ নাম: মন বাহাদুৰ পৌডেল ঘৰ নং : ২৭২ বয়স : 70 লিঙ্গ : পুৰুষ	HGC0005039 ফটো উপলব্ধ	890 নাম : হৰিমায়া দেৱী স্বামীৰ নাম: কেশৱ পৌডেল ছেত্ৰী ঘৰ নং : ২৭২ বয়স : 65 লিঙ্গ : মহিলা	HGC0005040 ফটো উপলব্ধ	891 নাম : প্ৰেম বাহাদুৰ ছেত্ৰী পৌডেল পিতাৰ নাম: কেশৱ ছেত্ৰী পৌডেল ঘৰ নং : ২৭২ বয়স : 37 লিঙ্গ : পুৰুষ	HGC9242482 ফটো উপলব্ধ
892 নাম : তেজ বাহাদুৰ পৌডেল পিতাৰ নাম: কেশৱ ছেত্ৰী পৌডেল ঘৰ নং : ২৭২ বয়স : 35 লিঙ্গ : পুৰুষ	HGC9242493 ফটো উপলব্ধ	893 নাম : তিলক ছেত্ৰী পিতাৰ নাম: কেশৱ ছেত্ৰী ঘৰ নং : 272 বয়স : 26 লিঙ্গ : পুৰুষ	HGC1173954 ফটো উপলব্ধ	# 894 নাম : ৰূপা দেৱী স্বামীৰ নাম: প্ৰেম বাহাদুৰ ছেত্ৰী ঘৰ নং : 272 কাৰিবিলা নেপালী বয়স : 27 লিঙ্গ : মহিলা	NZZ0055749 ফটো উপলব্ধ
895 নাম : মিত্ৰ বাহাদুৰ ৰেগী পিতাৰ নাম: কুল বাহাদুৰ ৰেগী ঘৰ নং : ২৭৩ বয়স : 65 লিঙ্গ : পুৰুষ	HGC0005042 ফটো উপলব্ধ	# 896 নাম : যোগ বাহাদুৰ ছেত্ৰী পিতাৰ নাম: কুল বাহাদুৰ ছেত্ৰী ঘৰ নং : ২৭৩ বয়স : 58 লিঙ্গ : পুৰুষ	HGC9241365 ফটো উপলব্ধ	897 নাম : লীলা ছেত্ৰী পিতাৰ নাম: যোগ বাহাদুৰ ছেত্ৰী ঘৰ নং : ২৭৩ বয়স : 31 লিঙ্গ : পুৰুষ	HGC9242448 ফটো উপলব্ধ
#2 898 নাম : দ্ৰোন ছেত্ৰী পিতাৰ নাম: জগ বাহাদুৰ ছেত্ৰী ঘৰ নং : ২৭৩ বয়স : 27 লিঙ্গ : পুৰুষ	HGC0144253 ফটো উপলব্ধ	899 নাম : মেনকা ছেত্ৰী স্বামীৰ নাম: লীলা ছেত্ৰী ঘৰ নং : 273 বয়স : 27 লিঙ্গ : মহিলা	HGC0317834 ফটো উপলব্ধ	900 নাম : চন্দ্ৰ বাহাদুৰ ছেত্ৰী পিতাৰ নাম: ভক্ত বাহাদুৰ খড়কা ঘৰ নং : ২৭৪ বয়স : 58 লিঙ্গ : পুৰুষ	HGC0005044 ফটো উপলব্ধ



901 নাম : সঞ্জীৱ ছেত্ৰী পিতাৰ নাম: ভক্ত বাহাদুৰ খড়কা ঘৰ নং : ২৭৪ বয়স : 51 লিঙ্গ : পুৰুষ	HGC0005045 ফটো উপলব্ধ	902 নাম : শান্তা দেৱী স্বামীৰ নাম: চন্দ্ৰ বাহাদুৰ ছেত্ৰী ঘৰ নং : ২৭৪ বয়স : 44 লিঙ্গ : মহিলা	HGC0005046 ফটো উপলব্ধ	903 নাম : ৰাধা খড়কা স্বামীৰ নাম: সঞ্জীৱ খড়কা ঘৰ নং : ২৭৪ বয়স : 42 লিঙ্গ : মহিলা	HGC0005047 ফটো উপলব্ধ
904 নাম : কুলদীপ ছেত্ৰী পিতাৰ নাম: চন্দ্ৰ ছেত্ৰী ঘৰ নং : 274 বয়স : 25 লিঙ্গ : পুৰুষ	HGC1166040 ফটো উপলব্ধ	# 905 নাম : গনেশ ছেত্ৰী পিতাৰ নাম: বতু বাহাদুৰ খড়কা ঘৰ নং : ২৭৫ বয়স : 60 লিঙ্গ : পুৰুষ	HGC0005048 ফটো উপলব্ধ	906 নাম : ভোজৰাজ খড়কা পিতাৰ নাম: বতু বাহাদুৰ খড়কা ঘৰ নং : ২৭৫ বয়স : 54 লিঙ্গ : পুৰুষ	HGC0005049 ফটো উপলব্ধ
907 নাম : পূৰ্ণিমা খড়কা স্বামীৰ নাম: ভোজৰাজ খড়কা ঘৰ নং : ২৭৫ বয়স : 51 লিঙ্গ : মহিলা	HGC0005050 ফটো উপলব্ধ	908 নাম : কুন্তী দেৱী স্বামীৰ নাম: গনেশ খড়কা ঘৰ নং : ২৭৫ বয়স : 49 লিঙ্গ : মহিলা	HGC0005051 ফটো উপলব্ধ	909 নাম : অৰিনাশ ছেত্ৰী খড়কা পিতাৰ নাম: ভোজৰাজ ছেত্ৰী খড়কা ঘৰ নং : ২৭৫ বয়স : 29 লিঙ্গ : পুৰুষ	HGC0094979 ফটো উপলব্ধ
910 নাম : খেমৰাজ খড়কা ছেত্ৰী পিতাৰ নাম: ভোজৰাজ খড়কা ছেত্ৰী ঘৰ নং : ২৭৫ বয়স : 28 লিঙ্গ : পুৰুষ	HGC0144014 ফটো উপলব্ধ	911 নাম : স্বৰাজ ছেত্ৰী পিতাৰ নাম: গনেশ ছেত্ৰী ঘৰ নং : 275 বয়স : 26 লিঙ্গ : পুৰুষ	HGC0391623 ফটো উপলব্ধ	912 নাম : বিৰাজ ছেত্ৰী পিতাৰ নাম: গনেশ ছেত্ৰী ঘৰ নং : 275 বয়স : 24 লিঙ্গ : পুৰুষ	HGC1217017 ফটো উপলব্ধ
913 নাম : গোবিন্দ চিতলা পিতাৰ নাম: মহানন্দ চিতলা ঘৰ নং : ২৭৭ বয়স : 50 লিঙ্গ : পুৰুষ	HGC0005053 ফটো উপলব্ধ	914 নাম : মিনাক্ষী চিতলা স্বামীৰ নাম: গোবিন্দ চিতলা ঘৰ নং : ২৭৭ বয়স : 44 লিঙ্গ : মহিলা	HGC0005054 ফটো উপলব্ধ	915 নাম : চুৰজ চিতলা পিতাৰ নাম: গোবিন্দ চিতলা ঘৰ নং : 277 বয়স : 25 লিঙ্গ : পুৰুষ	HGC0603381 ফটো উপলব্ধ
916 নাম : হৰি চিতলা পিতাৰ নাম: মহানন্দ চিতলা ঘৰ নং : ২৭৮ বয়স : 57 লিঙ্গ : পুৰুষ	HGC0005055 ফটো উপলব্ধ	917 নাম : মঞ্জু দেৱী স্বামীৰ নাম: হৰি চিতলা ঘৰ নং : ২৭৮ বয়স : 52 লিঙ্গ : মহিলা	HGC0005056 ফটো উপলব্ধ	918 নাম : কাঞ্চন চিটোলা পিতাৰ নাম: হৰি প্ৰসাদ চিটোলা ঘৰ নং : ২৭৮ বয়স : 32 লিঙ্গ : মহিলা	HGC0005057 ফটো উপলব্ধ
919 নাম : অংকুৰ চিটোলা পিতাৰ নাম: হৰি চিটোলা ঘৰ নং : ২৭৮ বয়স : 28 লিঙ্গ : পুৰুষ	HGC0095497 ফটো উপলব্ধ	920 নাম : বিদ্যা দেৱী স্বামীৰ নাম: বলভদ্ৰ মৈনালি ঘৰ নং : ২৭৯ বয়স : 68 লিঙ্গ : মহিলা	HGC0005059 ফটো উপলব্ধ	921 নাম : গোপাল মৈনালি পিতাৰ নাম: বলভদ্ৰ মৈনালি ঘৰ নং : ২৭৯ বয়স : 41 লিঙ্গ : পুৰুষ	HGC0005060 ফটো উপলব্ধ
922 নাম : প্ৰকাশ মৈনালি পিতাৰ নাম: বলভদ্ৰ মৈনালি ঘৰ নং : ২৭৯ বয়স : 38 লিঙ্গ : পুৰুষ	HGC0005061 ফটো উপলব্ধ	923 নাম : তাৰা দেৱী মৈনালি স্বামীৰ নাম: গোপাল মৈনালি ঘৰ নং : ২৭৯ বয়স : 25 লিঙ্গ : মহিলা	HGC1260785 ফটো উপলব্ধ	924 নাম : ঠগ প্ৰসাদ পাঠক পিতাৰ নাম: মধুৰাম পাঠক ঘৰ নং : ২৮১ বয়স : 82 লিঙ্গ : পুৰুষ	HGC0005062 ফটো উপলব্ধ
925 নাম : প্ৰেমমায়া পাঠক স্বামীৰ নাম: ঠগ প্ৰসাদ পাঠক ঘৰ নং : ২৮১ বয়স : 78 লিঙ্গ : মহিলা	HGC0005063 ফটো উপলব্ধ	926 নাম : জুন দেৱী স্বামীৰ নাম: নাৰায়ণ পাঠক ঘৰ নং : ২৮১ বয়স : 45 লিঙ্গ : মহিলা	HGC0005064 ফটো উপলব্ধ	927 নাম : টিকাৰাম পাঠক পিতাৰ নাম: ঠগ প্ৰসাদ পাঠক ঘৰ নং : ২৮১ বয়স : 43 লিঙ্গ : পুৰুষ	HGC9241581 ফটো উপলব্ধ
928 নাম : কবিতা পাঠক স্বামীৰ নাম: টিকাৰাম পাঠক ঘৰ নং : ২৮১ বয়স : 37 লিঙ্গ : মহিলা	HGC9241605 ফটো উপলব্ধ	929 নাম : কাশ্যপ পাঠক পিতাৰ নাম: নাৰায়ণ পাঠক ঘৰ নং : 281 বয়স : 24 লিঙ্গ : পুৰুষ	HGC1158476 ফটো উপলব্ধ	930 নাম : নাৰায়ণ পাঠক পিতাৰ নাম: ঠগ প্ৰসাদ পাঠক ঘৰ নং : ২৮১ বয়স : 45 লিঙ্গ : পুৰুষ	HGC0005065 ফটো উপলব্ধ



931 नाम : लक्ष्मीमाया पाठक स्वामीर नाम : नन्दलाल पाठक घर नं : २८२ बयस : 76 लिङ्ग : महिला	HGC0005068 फोटो उपलब्ध	E 932 नाम : डम्बर पाठक पितार नाम : नन्दलाल पाठक घर नं : २८२ बयस : 44 लिङ्ग : पुरुष	HGC9241649 फोटो उपलब्ध	933 नाम : रोहित पाठक पितार नाम : नन्दलाल पाठक घर नं : २८२ बयस : 41 लिङ्ग : पुरुष	HGC0005069 फोटो उपलब्ध
934 नाम : घनश्याम चूबेदी पितार नाम : आञ्जना प्रसाद चूबेदी घर नं : २८३ बयस : 56 लिङ्ग : पुरुष	HGC0005070 फोटो उपलब्ध	935 नाम : वासुकि चूबेदी स्वामीर नाम : घनश्याम चूबेदी घर नं : २८३ बयस : 49 लिङ्ग : महिला	HGC0005071 फोटो उपलब्ध	S 936 नाम : बन्दना चूबेदी पितार नाम : घनश्याम चूबेदी घर नं : २८३ बयस : 37 लिङ्ग : महिला	HGC0005072 फोटो उपलब्ध
937 नाम : यादव चूबेदी पितार नाम : घनश्याम चूबेदी घर नं : २८३ बयस : 32 लिङ्ग : पुरुष	HGC0005073 फोटो उपलब्ध	938 नाम : सुबज चूबेदी पितार नाम : घनश्याम चूबेदी घर नं : २८३ बयस : 32 लिङ्ग : पुरुष	HGC0005074 फोटो उपलब्ध	939 नाम : आञ्जना प्रसाद मैदाली पितार नाम : दिग्विजय मैदाली घर नं : २८४ बयस : 55 लिङ्ग : पुरुष	HGC0005075 फोटो उपलब्ध
940 नाम : मिना देवी स्वामीर नाम : आञ्जना प्रसाद मैदाली घर नं : २८४ बयस : 47 लिङ्ग : महिला	HGC0005076 फोटो उपलब्ध	941 नाम : केशर मैदाली पितार नाम : आञ्जना प्रसाद मैदाली घर नं : २८४ बयस : 29 लिङ्ग : पुरुष	HGC0097865 फोटो उपलब्ध	S 942 नाम : टंका देवी पितार नाम : आञ्जना प्रसाद मैदाली घर नं : २८४ बयस : 27 लिङ्ग : महिला	HGC0279679 फोटो उपलब्ध
943 नाम : बालाकृष्ण शर्मा चिवाकुटी पितार नाम : दिग्विजय शर्मा चिवाकुटी घर नं : २८५ बयस : 71 लिङ्ग : पुरुष	HGC0005077 फोटो उपलब्ध	944 नाम : चन्द्रकला देवी स्वामीर नाम : बालाकृष्ण शर्मा चिवाकुटी घर नं : २८५ बयस : 53 लिङ्ग : महिला	HGC0005078 फोटो उपलब्ध	945 नाम : भीमा देवी स्वामीर नाम : नाबायन नेपाल घर नं : २८९ बयस : 72 लिङ्ग : महिला	HGC0005080 फोटो उपलब्ध
S 946 नाम : तीर्थराज नेपाल पितार नाम : नाबायन नेपाल घर नं : २८९ बयस : 54 लिङ्ग : पुरुष	HGC0005081 फोटो उपलब्ध	947 नाम : प्रकाश नेपाल पितार नाम : नाबायन नेपाल घर नं : २८९ बयस : 50 लिङ्ग : पुरुष	HGC9241809 फोटो उपलब्ध	948 नाम : नवीन नेपाल पितार नाम : नाबायन नेपाल घर नं : २८९ बयस : 46 लिङ्ग : पुरुष	HGC0005082 फोटो उपलब्ध
949 नाम : पुष्पा देवी स्वामीर नाम : नवीन नेपाल घर नं : २८९ बयस : 46 लिङ्ग : महिला	HGC0005083 फोटो उपलब्ध	950 नाम : हिमाद्री देवी स्वामीर नाम : प्रकाश नेपाल घर नं : २८९ बयस : 43 लिङ्ग : महिला	HGC0005084 फोटो उपलब्ध	951 नाम : कुतिका देवी पितार नाम : प्रकाश नेपाल घर नं : 287 बयस : 22 लिङ्ग : महिला	NZZ0035758 फोटो उपलब्ध
952 नाम : बीतिका देवी पितार नाम : प्रकाश नेपाल घर नं : 287 बयस : 20 लिङ्ग : महिला	NZZ0080424 फोटो उपलब्ध	953 नाम : वासुदेव पितार नाम : बलभद्र नेपाल घर नं : २८८ बयस : 74 लिङ्ग : पुरुष	HGC0005085 फोटो उपलब्ध	954 नाम : इन्दिरा नेपाल स्वामीर नाम : वासुदेव नेपाल घर नं : २८८ बयस : 65 लिङ्ग : महिला	HGC0005086 फोटो उपलब्ध
955 नाम : बाजीर उपाध्याय पितार नाम : वासुदेव नेपाल घर नं : २८८ बयस : 46 लिङ्ग : पुरुष	HGC0005087 फोटो उपलब्ध	956 नाम : नमिता देवी स्वामीर नाम : बाजीर उपाध्याय घर नं : २८८ बयस : 39 लिङ्ग : महिला	HGC0005088 फोटो उपलब्ध	957 नाम : डम्बर कुमारी गौतम स्वामीर नाम : पद्म गौतम घर नं : २८९ बयस : 65 लिङ्ग : महिला	HGC0005090 फोटो उपलब्ध
958 नाम : मुकुन्द गौतम पितार नाम : पद्म गौतम घर नं : २८९ बयस : 47 लिङ्ग : पुरुष	HGC0005091 फोटो उपलब्ध	S 959 नाम : बिंके गौतम उपाध्याय पितार नाम : पद्म गौतम घर नं : २८९ बयस : 38 लिङ्ग : महिला	HGC0005092 फोटो उपलब्ध	960 नाम : दुर्गा देवी स्वामीर नाम : दुर्गा गौतम घर नं : २९० बयस : 55 लिङ्ग : महिला	HGC0005094 फोटो उपलब्ध



961 নাম : পংকজ গৌতম পিতাৰ নাম: দুৰ্গা গৌতম ঘৰ নং : ২৯০ বয়স : 37 লিঙ্গ : পুৰুষ	HGC0005095 ফটো উপলব্ধ	962 নাম : সৰোজ গৌতম পিতাৰ নাম: দুৰ্গা গৌতম ঘৰ নং : ২৯০ বয়স : 30 লিঙ্গ : পুৰুষ	HGC0099838 ফটো উপলব্ধ	963 নাম : জয়া দেবী স্বামীৰ নাম: পংকজ গৌতম ঘৰ নং : 290 বয়স : 23 লিঙ্গ : মহিলা	HGC1133990 ফটো উপলব্ধ
964 নাম : কৌশল্যা চূড়াল স্বামীৰ নাম: লোকনাথ চূড়াল ঘৰ নং : ২৯১ বয়স : 73 লিঙ্গ : মহিলা	HGC0005097 ফটো উপলব্ধ	965 নাম : গিৰিশ শৰ্মা পিতাৰ নাম: লোকনাথ শৰ্মা ঘৰ নং : ২৯১ বয়স : 53 লিঙ্গ : পুৰুষ	HGC0005098 ফটো উপলব্ধ	966 নাম : টিকা দেৱী স্বামীৰ নাম: গিৰিশ চূড়াল ঘৰ নং : ২৯১ বয়স : 47 লিঙ্গ : মহিলা	HGC0005099 ফটো উপলব্ধ
967 নাম : অনিতা দেৱী পিতাৰ নাম: গিৰিশ শৰ্মা ঘৰ নং : ২৯১ বয়স : 27 লিঙ্গ : মহিলা	HGC0143982 ফটো উপলব্ধ	968 নাম : সুনিতা দেৱী পিতাৰ নাম: গিৰিশ শৰ্মা ঘৰ নং : 291 বয়স : 24 লিঙ্গ : মহিলা	HGC0532424 ফটো উপলব্ধ	969 নাম : কৰুণা দেৱী পিতাৰ নাম: গিৰিশ শৰ্মা ঘৰ নং : ২৯১ বয়স : 22 লিঙ্গ : মহিলা	HGC3447398 ফটো উপলব্ধ
970 নাম : মুক্তিনাথ চূড়াল পিতাৰ নাম: টংকনাথ চূড়াল ঘৰ নং : ২৯২ বয়স : 62 লিঙ্গ : পুৰুষ	HGC0005100 ফটো উপলব্ধ	971 নাম : ভাৰতী চূড়াল স্বামীৰ নাম: মুক্তিনাথ চূড়াল ঘৰ নং : ২৯২ বয়স : 51 লিঙ্গ : মহিলা	HGC0005101 ফটো উপলব্ধ	S 972 নাম : শ্ৰী প্ৰসাদ চূড়াল পিতাৰ নাম: টংকনাথ চূড়াল ঘৰ নং : ২৯২ বয়স : 48 লিঙ্গ : পুৰুষ	HGC0005102 ফটো উপলব্ধ
973 নাম : নিপু চূড়াল পিতাৰ নাম: মুক্তিনাথ চূড়াল ঘৰ নং : ২৯২ বয়স : 31 লিঙ্গ : পুৰুষ	HGC0100099 ফটো উপলব্ধ	974 নাম : সাগৰ চূড়াল পিতাৰ নাম: মুক্তিনাথ চূড়াল ঘৰ নং : ২৯২ বয়স : 25 লিঙ্গ : পুৰুষ	HGC0496034 ফটো উপলব্ধ	975 নাম : মনোজ ছেত্ৰী পিতাৰ নাম: খৰ্গ বাহাদুৰ ঘৰ নং : 292 ক বয়স : 21 লিঙ্গ : পুৰুষ	NZZ0056473 ফটো উপলব্ধ
976 নাম : কৰিশা ছেত্ৰী পিতাৰ নাম: খৰ্গ বাহাদুৰ ছেত্ৰী ঘৰ নং : ২৯২ ক বয়স : 25 লিঙ্গ : মহিলা	HGC0518191 ফটো উপলব্ধ	977 নাম : উষা দেৱী স্বামীৰ নাম: খৰ্গ বাহাদুৰ ছেত্ৰী ঘৰ নং : ২৯২ ক বয়স : 54 লিঙ্গ : মহিলা	HGC0005104 ফটো উপলব্ধ	978 নাম : দ্ৰোপদা দেবী দাহাল স্বামীৰ নাম: দুৰ্গা বাহাদুৰ দাহাল ঘৰ নং : ২৯৩ বয়স : 91 লিঙ্গ : মহিলা	HGC0005105 ফটো উপলব্ধ
979 নাম : টোকমায়া দাহাল স্বামীৰ নাম: দুৰ্গা দাহাল ঘৰ নং : ২৯৩ বয়স : 51 লিঙ্গ : মহিলা	HGC0005106 ফটো উপলব্ধ	980 নাম : দীপামনি দেৱী পিতাৰ নাম: দুৰ্গা বাহাদুৰ ছেত্ৰী দাহাল ঘৰ নং : ২৯৩ বয়স : 44 লিঙ্গ : মহিলা	HGC0005107 ফটো উপলব্ধ	981 নাম : সঞ্জয় ছেত্ৰী দাহাল পিতাৰ নাম: দুৰ্গা ছেত্ৰী দাহাল ঘৰ নং : ২৯৩ বয়স : 36 লিঙ্গ : পুৰুষ	HGC0005109 ফটো উপলব্ধ
982 নাম : ব্ৰজেন ভূঞা পিতাৰ নাম: দেবেশ্বৰ ভূঞা ঘৰ নং : ২৯৪ বয়স : 51 লিঙ্গ : পুৰুষ	HGC0005110 ফটো উপলব্ধ	983 নাম : নিকুমনি ভূঞা স্বামীৰ নাম: ব্ৰজেন ভূঞা ঘৰ নং : ২৯৪ বয়স : 42 লিঙ্গ : মহিলা	HGC0005111 ফটো উপলব্ধ	984 নাম : দিপশিখা ভূঞা পিতাৰ নাম: ব্ৰজেন ভূঞা ঘৰ নং : 294 বয়স : 22 লিঙ্গ : মহিলা	HGC3478674 ফটো উপলব্ধ
985 নাম : গৌৰৱ চূৰাল পিতাৰ নাম: গুৰু চূৰাল ঘৰ নং : ২৯৪ খ বয়স : 27 লিঙ্গ : পুৰুষ	HGC0143842 ফটো উপলব্ধ	986 নাম : ভাস্কৰ চূৰাল পিতাৰ নাম: গুৰু চূৰাল ঘৰ নং : ২৯৪ খ বয়স : 25 লিঙ্গ : পুৰুষ	HGC0517375 ফটো উপলব্ধ	987 নাম : হিমা দেৱী স্বামীৰ নাম: গুৰু চূৰাল ঘৰ নং : ২৯৪ খ বয়স : 46 লিঙ্গ : মহিলা	HGC2253512 ফটো উপলব্ধ
988 নাম : দিপালি চেৰ পিতাৰ নাম: ভল্লু চেৰ ঘৰ নং : 297 ক বয়স : 27 লিঙ্গ : মহিলা	HGC1413236 ফটো উপলব্ধ	989 নাম : বিশাল দত্ত পিতাৰ নাম: তপন দত্ত ঘৰ নং : 298 বয়স : 23 লিঙ্গ : পুৰুষ	HGC1311513 ফটো উপলব্ধ	E 990 নাম : তপন দত্ত পিতাৰ নাম: নগেন্দ্ৰ দত্ত ঘৰ নং : ২৯৮ ক বয়স : 59 লিঙ্গ : পুৰুষ	HGC2253589 ফটো উপলব্ধ



991	HGC2253578	ফটো উপলব্ধ
নাম : লক্ষী দত্ত স্বামীৰ নাম : তপন দত্ত ঘৰ নং : ২৯৮ক বয়স : 55 লিঙ্গ : মহিলা		

992	HGC2542429	ফটো উপলব্ধ
নাম : প্রকাশ কাকী পিতাৰ নাম : ভীম বাহাদুৰ কাকী ঘৰ নং : ২৯৯ বয়স : 38 লিঙ্গ : পুৰুষ		

993	HGC0320390	ফটো উপলব্ধ
নাম : লতা দেৱী স্বামীৰ নাম : প্রকাশ কাৰকি ঘৰ নং : ২৯৯ বয়স : 34 লিঙ্গ : মহিলা		



#1 994	1	NZZ0127415	নাম : তাৰা ছেত্ৰী স্বামীৰ নাম: বিনোদ খুল্লাল ঘৰ নং : ১৮৮ক বয়স : 42 লিঙ্গ : মহিলা	ফটো উপলব্ধ	995	1	NZZ0128074	নাম : কাঞ্চন থাপা পিতাৰ নাম: ছত্ৰ বাহাদুৰ থাপা ঘৰ নং : 149 বয়স : 22 লিঙ্গ : মহিলা	ফটো উপলব্ধ	996	1	NZZ0129213	নাম : মইনা গোৱালা স্বামীৰ নাম: কমল গোৱালা ঘৰ নং : 216 বয়স : 25 লিঙ্গ : মহিলা	ফটো উপলব্ধ
997	1	NZZ0130120	নাম : ৰাজ কৈৰালা ছেত্ৰী পিতাৰ নাম: ৰাজু কৈৰালা ছেত্ৰী ঘৰ নং : 179ঘ বয়স : 19 লিঙ্গ : পুৰুষ	ফটো উপলব্ধ	998	1	NZZ0130104	নাম : এম বাহাদুৰ ছেত্ৰী পিতাৰ নাম: হিন্দুলাল ছেত্ৰী ঘৰ নং : 182 বয়স : 19 লিঙ্গ : পুৰুষ	ফটো উপলব্ধ	999	1	NZZ0130666	নাম : প্ৰবিত্ৰা চোৱান মাতৃৰ নাম: কুমাৰী চোৱান ঘৰ নং : ১৯৪ বয়স : 20 লিঙ্গ : মহিলা	ফটো উপলব্ধ
1000	1	NZZ0130682	নাম : সন্তোষ ছেত্ৰী পিতাৰ নাম: দেব ছেত্ৰী ঘৰ নং : ১৯৫ বয়স : 21 লিঙ্গ : পুৰুষ	ফটো উপলব্ধ	1001	1	NZZ0130534	নাম : তাৰা বাহাদুৰ ছেত্ৰী পিতাৰ নাম: দেব ছেত্ৰী ঘৰ নং : ১৯৫ বয়স : 25 লিঙ্গ : পুৰুষ	ফটো উপলব্ধ	1002	1	NZZ0130971	নাম : পূৰ্বী শৰ্মা মাতৃৰ নাম: ইভা দেৱী ঘৰ নং : ২৪২ বয়স : 19 লিঙ্গ : মহিলা	ফটো উপলব্ধ
1003	1	NZZ0131011	নাম : অমিত গোৱালা পিতাৰ নাম: প্ৰদীপ গোৱালা ঘৰ নং : ২২২ বয়স : 31 লিঙ্গ : পুৰুষ	ফটো উপলব্ধ	1004	1	NZZ0131110	নাম : প্ৰতিমা গোৱালা পিতাৰ নাম: গোপাল গোৱালা ঘৰ নং : ২১৬ বয়স : 22 লিঙ্গ : মহিলা	ফটো উপলব্ধ	1005	1	NZZ0131128	নাম : বিমল গোৱালা পিতাৰ নাম: গোপাল গোৱালা ঘৰ নং : ২১৬ বয়স : 26 লিঙ্গ : পুৰুষ	ফটো উপলব্ধ
1006	1	NZZ0131136	নাম : আকাশ গোৱালা পিতাৰ নাম: গোপাল গোৱালা ঘৰ নং : ২১৬ বয়স : 22 লিঙ্গ : পুৰুষ	ফটো উপলব্ধ	1007	1	NZZ0131144	নাম : পূৰ্ণিমা গোৱালা মাতৃৰ নাম: আৰতি গোৱালা ঘৰ নং : ২১৩ বয়স : 20 লিঙ্গ : মহিলা	ফটো উপলব্ধ	1008	1	NZZ0131086	নাম : টিকা মায়ী দেৱী স্বামীৰ নাম: মন বাহাদুৰ কাৰ্কী ঘৰ নং : ২১২ বয়স : 26 লিঙ্গ : মহিলা	ফটো উপলব্ধ
1009	1	NZZ0131201	নাম : লাবন্য আচাৰ্য পিতাৰ নাম: হেমন্ত আচাৰ্য ঘৰ নং : ২৪৩ বয়স : 18 লিঙ্গ : মহিলা	ফটো উপলব্ধ	1010	1	NZZ0131193	নাম : সৰস্বতী গোৱালা পিতাৰ নাম: যোগেন গোৱালা ঘৰ নং : ২১৩ ক বয়স : 22 লিঙ্গ : মহিলা	ফটো উপলব্ধ	1011	1	NZZ0131177	নাম : প্ৰিয়ংকা গোৱালা মাতৃৰ নাম: আৰতি গোৱালা ঘৰ নং : ২১৩ বয়স : 22 লিঙ্গ : মহিলা	ফটো উপলব্ধ
#2 1012	1	NZZ0131839	নাম : নিশা দেৱী পিতাৰ নাম: মনোৰথ গিৰি ঘৰ নং : ১৯৩ বয়স : 19 লিঙ্গ : মহিলা	ফটো উপলব্ধ	1013	1	NZZ0140046	নাম : বিদিশা আচাৰ্য পিতাৰ নাম: ভবেন আচাৰ্য ঘৰ নং : 243ক বয়স : 25 লিঙ্গ : মহিলা	ফটো উপলব্ধ	1014	1	NZZ0140996	নাম : ইন্দ্ৰকলা দেৱী স্বামীৰ নাম: যোগ বাহাদুৰ ছেত্ৰী ঘৰ নং : ২৭৩ বয়স : 55 লিঙ্গ : মহিলা	ফটো উপলব্ধ
1015	1	NZZ0141002	নাম : পূজা দেৱী পিতাৰ নাম: গোবিন্দ গৌতম ঘৰ নং : ২৫২ বয়স : 18 লিঙ্গ : মহিলা	ফটো উপলব্ধ	1016	1	NZZ0142901	নাম : ৰোশন খুল্লাল পিতাৰ নাম: নৰ বাহাদুৰ খুল্লাল ঘৰ নং : 191 বয়স : 19 লিঙ্গ : পুৰুষ	ফটো উপলব্ধ	1017	1	NZZ0143735	নাম : দিলোৱাৰা খাতুন স্বামীৰ নাম: চিৰাজ আলী ভূঞা ঘৰ নং : 228 বয়স : 32 লিঙ্গ : মহিলা	ফটো উপলব্ধ
1018	1	NZZ0146555	নাম : মুন্না চেৰ পিতাৰ নাম: সুজ্ঞা চেৰ ঘৰ নং : ৩১ বয়স : 29 লিঙ্গ : পুৰুষ	ফটো উপলব্ধ	1019	1	NZZ0146563	নাম : মিনাকী চেৰ স্বামীৰ নাম: মুন্না চেৰ ঘৰ নং : ৩১ বয়স : 23 লিঙ্গ : মহিলা	ফটো উপলব্ধ	1020	1	NZZ0146969	নাম : নমিতা দেৱী পিতাৰ নাম: নবীন নেপাল ঘৰ নং : ২৮৭ বয়স : 18 লিঙ্গ : মহিলা	ফটো উপলব্ধ
1021	1	MSY0004058	নাম : কমল থাপা পিতাৰ নাম: LT.PADAM THAPA ঘৰ নং : 264 বয়স : 46 লিঙ্গ : পুৰুষ	ফটো উপলব্ধ	1022	1	NZZ0148924	নাম : কিৰণ ছেত্ৰী পিতাৰ নাম: সঞ্জীৱ ছেত্ৰী ঘৰ নং : ২৭৪ বয়স : 19 লিঙ্গ : মহিলা	ফটো উপলব্ধ	1023	1	NZZ0152561	নাম : তৰুণ দৰ্জী মাতৃৰ নাম: থগমায়ী দৰ্জী ঘৰ নং : ১০৯ বয়স : 20 লিঙ্গ : পুৰুষ	ফটো উপলব্ধ



1024	1	NZZ0152652
নাম : পূজা চেৰু মাতৃৰ নাম : বাধিকা চেৰু ঘৰ নং : ১২৬ বয়স : 20 লিঙ্গ : মহিলা		
ফটো উপলব্ধ		

1025	1	NZZ0152637
নাম : সুবিলাল দৰ্জী পিতাৰ নাম : জগত বাহাদুৰ দৰ্জী ঘৰ নং : ১১৪ বয়স : 18 লিঙ্গ : পুৰুষ		
ফটো উপলব্ধ		

1026	1	NZZ0152629
নাম : জীতেন দৰ্জী পিতাৰ নাম : পদ্ম বাহাদুৰ দৰ্জী ঘৰ নং : ১১২ বয়স : 27 লিঙ্গ : পুৰুষ		
ফটো উপলব্ধ		

1027	1	NZZ0152546
নাম : বিমা গোৱালা স্বামীৰ নাম : অমিত গোৱালা ঘৰ নং : ২২২ বয়স : 26 লিঙ্গ : মহিলা		
ফটো উপলব্ধ		

1028	1	NZZ0154641
নাম : মৌচুমী খাতুন পিতাৰ নাম : মানিক হালদাৰ ঘৰ নং : ২০৬ বয়স : 18 লিঙ্গ : মহিলা		
ফটো উপলব্ধ		

1029	1	NZZ0158501
নাম : ভূমিকা দেৱী পিতাৰ নাম : ছবিলাল পৰচাই ঘৰ নং : 246 বয়স : 19 লিঙ্গ : মহিলা		
ফটো উপলব্ধ		

1030	1	NZZ0159830
নাম : নিকিতা ছেত্ৰী পিতাৰ নাম : ডেগ বাহাদুৰ খুলাল ঘৰ নং : ১৫৩ বয়স : 18 লিঙ্গ : মহিলা		
ফটো উপলব্ধ		

1031	1	NZZ0159541
নাম : মনমায়া থাপা স্বামীৰ নাম : ঠগেশ্বৰ থাপা ঘৰ নং : 153 বয়স : 32 লিঙ্গ : মহিলা		
ফটো উপলব্ধ		

1032	1	NZZ0159996
নাম : প্ৰণতি ছেত্ৰী পিতাৰ নাম : কেশৱ গৌতম ঘৰ নং : ৯৯ বয়স : 19 লিঙ্গ : মহিলা		
ফটো উপলব্ধ		

1033	1	NZZ0160358
নাম : দীক্ষা দেৱী পিতাৰ নাম : শ্যাম উপাধ্যায় ঘৰ নং : ১৯০ক বয়স : 19 লিঙ্গ : মহিলা		
ফটো উপলব্ধ		

1034	1	NZZ0033613
নাম : অনন্ত ছেত্ৰী পিতাৰ নাম : এক বাহাদুৰ ছেত্ৰী ঘৰ নং : ৯৪ক বয়স : 24 লিঙ্গ : পুৰুষ		
ফটো উপলব্ধ		

1035	1	LDT7036922
নাম : মিনো তচা পিতাৰ নাম : প্ৰহ্লাদ তচা ঘৰ নং : ২১৭ বয়স : 35 লিঙ্গ : মহিলা		
ফটো উপলব্ধ		

#2 1036	1	CQG1774330
নাম : মফিজা খাতুন স্বামীৰ নাম : আমিৰ ভূঞা ঘৰ নং : 219 বয়স : 42 লিঙ্গ : মহিলা		
ফটো উপলব্ধ		

1037	1	LDT0191684
নাম : সবিতা ছেত্ৰী পিতাৰ নাম : ইন্দ্ৰ বাহাদুৰ ছেত্ৰী ঘৰ নং : ২৯৩ বয়স : 28 লিঙ্গ : মহিলা		
ফটো উপলব্ধ		

1038	1	HGC0005493
নাম : খেমৰাজ সোনাৰী পিতাৰ নাম : হেমকান্ত সোনাৰী ঘৰ নং : ৩০০ বয়স : 36 লিঙ্গ : পুৰুষ		
ফটো উপলব্ধ		

1039	1	HGC0573683
নাম : সনা গোৱালা স্বামীৰ নাম : তৰুন সতনামী ঘৰ নং : ২১৪ বয়স : 32 লিঙ্গ : মহিলা		
ফটো উপলব্ধ		

1040	1	HGC0332841
নাম : মৰমী নায়ক পিতাৰ নাম : অকন নায়ক ঘৰ নং : ২৭১ বয়স : 32 লিঙ্গ : মহিলা		
ফটো উপলব্ধ		

1041	1	DWM0267914
নাম : অনু ভাৰতী পিতাৰ নাম : পূৰ্ণ ভাৰতী ঘৰ নং : ২৭০ বয়স : 27 লিঙ্গ : মহিলা		
ফটো উপলব্ধ		

1042	1	CQG0135988
নাম : অঞ্জলি সোনা পিতাৰ নাম : বুবেল সোনা ঘৰ নং : ২১২ বয়স : 30 লিঙ্গ : মহিলা		
ফটো উপলব্ধ		



1043	1	NZZ0166454
নাম : অংকিত আচাৰ্য পিতাৰ নাম: ৰাজু আচাৰ্য ঘৰ নং : ২০৫ ক বয়স : 18 লিঙ্গ : পুৰুষ		
ফটো উপলব্ধ		

1044	1	NZZ0166579
নাম : কৌশিক ছেত্ৰী পিতাৰ নাম: সুভাষ ছেত্ৰী ঘৰ নং : ১০৪ বয়স : 21 লিঙ্গ : পুৰুষ		
ফটো উপলব্ধ		

1045	1	NZZ0166595
নাম : সন্ত বাহাদুৰ থাপা মাতৃৰ নাম: কল্পনা থাপা ঘৰ নং : ১১৮ বয়স : 20 লিঙ্গ : পুৰুষ		
ফটো উপলব্ধ		

1046	1	NZZ0169888
নাম : চুমি মুণ্ডা অন্যান্য: ৰমেশ আচাৰ্য ঘৰ নং : ২০৫ ক বয়স : 19 লিঙ্গ : মহিলা		
ফটো উপলব্ধ		

1047	1	MVF0753533
নাম : চন্দ্ৰ মায়ী পিতাৰ নাম: তাৰা বাহাদুৰ ছেত্ৰী ঘৰ নং : ১৬৯ ক বয়স : 25 লিঙ্গ : মহিলা		
ফটো উপলব্ধ		

1048	1	NZZ0174276
নাম : আৰিয়ান বনিক পিতাৰ নাম: উদয় বনিক ঘৰ নং : ২০৯ বয়স : 18 লিঙ্গ : পুৰুষ		
ফটো উপলব্ধ		

1049	1	NZZ0177659
নাম : লক্ষীকান্ত পৰচাই পিতাৰ নাম: চন্দ্ৰলাল পৰচাই ঘৰ নং : 247 ক বয়স : 24 লিঙ্গ : পুৰুষ		
ফটো উপলব্ধ		

1050	1	LSG1217215
নাম : শান্তি দেৱী স্বামীৰ নাম: MITRA GARTOLA ঘৰ নং : 253 বয়স : 50 লিঙ্গ : মহিলা		
ফটো উপলব্ধ		

ভোটাৰৰ সাৰাংশ

A) ভোটাৰৰ সংখ্যা

	তালিকাৰ প্ৰকাৰ	তালিকাৰ চিনাক্তকৰণ	ভোটাৰৰ সংখ্যা							
			পুৰুষ	মহিলা	৩য় লিঙ্গ	মুঠ				
I	মূল তালিকা	মূল তালিকা	বিশেষ সংশোধন, 2026 চনৰ পূৰ্বৰ 2025 চনৰ মূল তালিকাৰ লগত থকা সংযোজন সমূহ একত্ৰিতকৰণ কৰা তালিকা।				487	506	0	993
II	যোগ তালিকা	পৰিপূৰক 1	বিশেষ সংক্ষিপ্ত সংশোধন, 2026				15	34	0	49
		পৰিপূৰক 2	অনবিচ্ছিন্ন সংশোধন 2026				5	3	0	8
			মুঠ				20	37	0	57
III	বিয়োজন তালিকা	পৰিপূৰক 1	বিশেষ সংক্ষিপ্ত সংশোধন, 2026				23	40	0	63
		পৰিপূৰক 2	অনবিচ্ছিন্ন সংশোধন 2026				0	2	0	2
			মুঠ				23	42	0	65
IV	লিংগ ক্ষেত্ৰত পৰিবৰ্তনৰ বাবে পাৰ্থক্য					0	0	0	0	
এই সংশোধনৰ পিছত ভোটাৰ তালিকাত ভোটাৰৰ মুঠ সংখ্যা (I+II-III+IV)						484	501	0	985	

B) শুধৰনীৰ সংখ্যা

তালিকাৰ প্ৰকাৰ	তালিকাৰ চিনাক্তকৰণ	শুধৰনীৰ সংখ্যা
পৰিপূৰক 1	বিশেষ সংক্ষিপ্ত সংশোধন, 2026	29
পৰিপূৰক 2	অনবিচ্ছিন্ন সংশোধন 2026	5
	মুঠ	34

নিৰ্বাচক পঞ্জীয়ন বিষয়াৰ স্বাক্ষৰ

E-মত, S-স্থানান্তৰিত/ বাসস্থান পৰিবৰ্তন, R-প্ৰতিলিপি, M-নিখোজ, Q-অযোগ্য