



## ভোটাৰ তালিকা 2026 S03 অসম

বিধানসভা সমষ্টিৰ নম্বৰ, নাম আৰু সংৰক্ষণৰ স্থিতি : 71 - বিহালী (অনুসূচিত জাতি)		খণ্ড নং : 17																			
এই বিধানসভা সমষ্টিত কোন সংসদীয় সমষ্টিৰ অন্তৰ্গত তাৰ নম্বৰ, নাম আৰু সংৰক্ষণ স্থিতি : 11 - শোণিতপুৰ (সাধাৰণ)																					
1. সংশোধনৰ বিৱৰণ																					
সংশোধনৰ বছৰ	2026	তালিকাৰ চিনাক্তকৰণ																			
ভিত্তি তাৰিখ	01-04-2026	বিশেষ সংশোধন, 2026 চনৰ পূৰ্বৰ 2025 চনৰ মূল তালিকাৰ লগত থকা সংযোজন সমূহ একত্ৰিতকৰণ কৰা তালিকা।																			
সংশোধনৰ প্ৰকাৰ	বিশেষ সংশোধন 2026																				
প্ৰকাশনৰ তাৰিখ	23-03-2026																				
2. খণ্ড আৰু ভোটগ্ৰহন কেন্দ্ৰৰ বিৱৰণ																					
খণ্ডৰ অন্তৰ্গত এলেকা সমূহৰ নম্বৰ আৰু নাম																					
1-উত্তৰ জিনজিয়া (অংশ)	<table style="width: 100%; border-collapse: collapse;"> <tr> <td style="width: 50%;">মূল চহৰ/গাওঁ</td> <td style="width: 50%;">: উত্তৰ জিনজিয়া</td> </tr> <tr> <td>ৱাৰ্ড নং</td> <td>:</td> </tr> <tr> <td>ডাকঘৰ</td> <td>: জিনজিয়া (উপ ডাকঘৰ)</td> </tr> <tr> <td>পুলিচ থানা</td> <td>: জিনজিয়া</td> </tr> <tr> <td>ব্লক</td> <td>: বাঘমাৰা</td> </tr> <tr> <td>ৰাজহ চক্ৰ</td> <td>: বিশ্বনাথ ৰাজহ চক্ৰ</td> </tr> <tr> <td>জিলা</td> <td>: বিশ্বনাথ</td> </tr> <tr> <td>পিনকোড</td> <td>: 784184</td> </tr> </table>					মূল চহৰ/গাওঁ	: উত্তৰ জিনজিয়া	ৱাৰ্ড নং	:	ডাকঘৰ	: জিনজিয়া (উপ ডাকঘৰ)	পুলিচ থানা	: জিনজিয়া	ব্লক	: বাঘমাৰা	ৰাজহ চক্ৰ	: বিশ্বনাথ ৰাজহ চক্ৰ	জিলা	: বিশ্বনাথ	পিনকোড	: 784184
মূল চহৰ/গাওঁ						: উত্তৰ জিনজিয়া															
ৱাৰ্ড নং						:															
ডাকঘৰ						: জিনজিয়া (উপ ডাকঘৰ)															
পুলিচ থানা						: জিনজিয়া															
ব্লক						: বাঘমাৰা															
ৰাজহ চক্ৰ	: বিশ্বনাথ ৰাজহ চক্ৰ																				
জিলা	: বিশ্বনাথ																				
পিনকোড	: 784184																				
2-২নং গৰৈমাৰী																					
3. ভোটগ্ৰহন কেন্দ্ৰৰ বিৱৰণ																					
ভোটগ্ৰহন কেন্দ্ৰৰ নম্বৰ আৰু নাম :	ভোটগ্ৰহন কেন্দ্ৰৰ প্ৰকাৰ (পুৰুষ/মহিলা/সাধাৰণ)		সাধাৰণ																		
17 - জিনজিয়া প্ৰাথমিক বিদ্যালয় (দক্ষিণ অংশ)	খণ্ডৰ অন্তৰ্গত সহায়ক ভোটগ্ৰহন কেন্দ্ৰৰ সংখ্যা :		0																		
ভোটগ্ৰহন কেন্দ্ৰৰ ঠিকনা :																					
জিনজিয়া প্ৰাথমিক বিদ্যালয়, কোঠা নং ২, জিনজিয়া																					
4. ভোটাৰৰ সংখ্যা																					
আৰম্ভনি ক্ৰমিক নং	শেষ ক্ৰমিক নং	মুঠ ভোটাৰ																			
		পুৰুষ	মহিলা	৩য় লিঙ্গ	মুঠ																
1	844	385	411	0	796																

নিৰ্বাচক পঞ্জীয়ন বিষয়াৰ স্বাক্ষৰ



Nazri Naksha

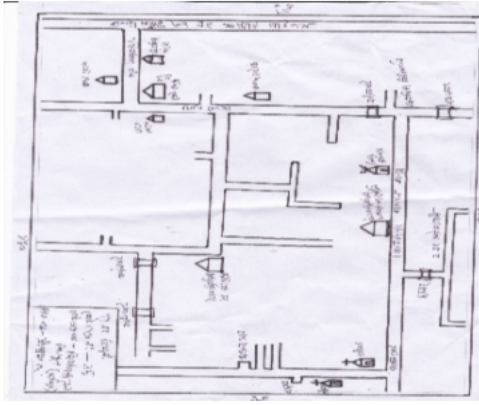

Google Map View



Polling Station Building Front View



ভোটগ্ৰহন কেন্দ্ৰৰ সন্মুখৰ দৃশ্য



Cad View

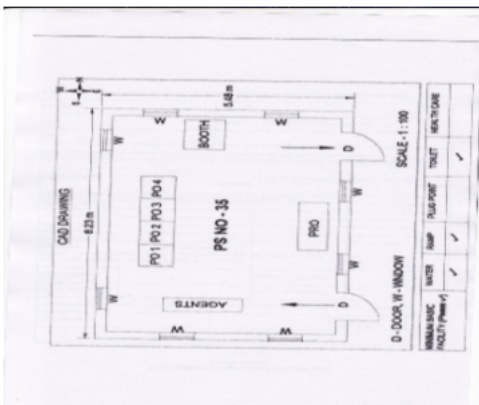

Key MAP View

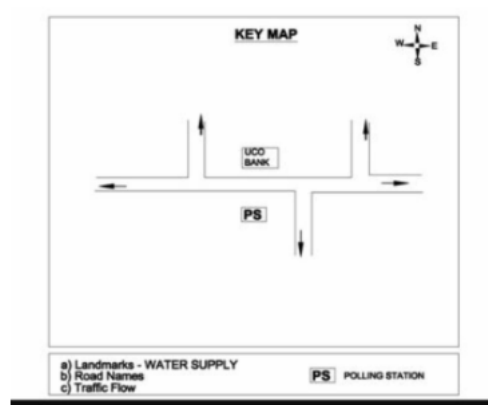



1 নাম : গনেশ সোনা পিতাৰ নাম: নয়া সোনা ঘৰ নং : 0 বয়স : 33 লিঙ্গ : পুৰুষ	LDT0219600 ফটো উপলব্ধ	2 নাম : গোলাপি সোনা স্বামীৰ নাম: গনেশ সোনা ঘৰ নং : 0 বয়স : 28 লিঙ্গ : মহিলা	LDT0219642 ফটো উপলব্ধ	3 নাম : প্ৰণৱ চাহ পিতাৰ নাম: ভবেন চাহ ঘৰ নং : 0 বয়স : 27 লিঙ্গ : মহিলা	LDT0219485 ফটো উপলব্ধ
S 4 নাম : পুষ্প বৰা স্বামীৰ নাম: দিনেশ্বৰ বৰা ঘৰ নং : 9 বয়স : 43 লিঙ্গ : মহিলা	LDT0456533 ফটো উপলব্ধ	5 নাম : চোমাৰী কৰুনা স্বামীৰ নাম: আকালু কৰুনা ঘৰ নং : 9 বয়স : 47 লিঙ্গ : মহিলা	LDT3540587 ফটো উপলব্ধ	6 নাম : মোহন কৰুনা পিতাৰ নাম: লাগী কৰুনা ঘৰ নং : 9 বয়স : 23 লিঙ্গ : পুৰুষ	LDT0300798 ফটো উপলব্ধ
7 নাম : মিনা দেবী স্বামীৰ নাম: দুৰ্গা পোখৰেল ঘৰ নং : 19 বয়স : 56 লিঙ্গ : মহিলা	LDT3540407 ফটো উপলব্ধ	# 8 নাম : বিজয়া দেবী স্বামীৰ নাম: তুলসী ৰাম গুৰাগাই ঘৰ নং : 16 বয়স : 40 লিঙ্গ : মহিলা	LDT3540656 ফটো উপলব্ধ	9 নাম : হেমন্ত পোখৰেল পিতাৰ নাম: দুৰ্গা পোখৰেল ঘৰ নং : 9 বয়স : 35 লিঙ্গ : পুৰুষ	LDT3540667 ফটো উপলব্ধ
10 নাম : ৰাজু কৰ্মকাৰ পিতাৰ নাম: চনু কৰ্মকাৰ ঘৰ নং : 19 বয়স : 39 লিঙ্গ : পুৰুষ	LDT0098681 ফটো উপলব্ধ	11 নাম : বীনা কৰ্মকাৰ স্বামীৰ নাম: ৰাজু কৰ্মকাৰ ঘৰ নং : 19 বয়স : 35 লিঙ্গ : মহিলা	LDT0098640 ফটো উপলব্ধ	S 12 নাম : পূজা কৰ্মকাৰ স্বামীৰ নাম: অশোক কৰ্মকাৰ ঘৰ নং : 19 বয়স : 31 লিঙ্গ : মহিলা	LDT0098632 ফটো উপলব্ধ
E 13 নাম : অশোক কৰ্মকাৰ পিতাৰ নাম: চুগিল কৰ্মকাৰ ঘৰ নং : 19 বয়স : 31 লিঙ্গ : পুৰুষ	LDT0098814 ফটো উপলব্ধ	14 নাম : হানিফ আলী পিতাৰ নাম: নুৰ আলী ঘৰ নং : 26 বয়স : 25 লিঙ্গ : পুৰুষ	LDT0226142 ফটো উপলব্ধ	15 নাম : জয়দৰ ৰহমান পিতাৰ নাম: আব্দুল হাচেন ঘৰ নং : 28 বয়স : 34 লিঙ্গ : পুৰুষ	LDT3534563 ফটো উপলব্ধ
16 নাম : খগেন তাতী পিতাৰ নাম: মহেশ তাতী ঘৰ নং : 29 বয়স : 65 লিঙ্গ : পুৰুষ	LDT3540623 ফটো উপলব্ধ	17 নাম : লক্ষ্মীমনী তাতী স্বামীৰ নাম: খগেন তাতী ঘৰ নং : 29 বয়স : 62 লিঙ্গ : মহিলা	LDT3540634 ফটো উপলব্ধ	18 নাম : ৰুক্মিণী কৰ্মকাৰ পিতাৰ নাম: খগেন তাতী ঘৰ নং : 29 বয়স : 35 লিঙ্গ : মহিলা	LDT0056879 ফটো উপলব্ধ
19 নাম : চামচল ইছলাম পিতাৰ নাম: মহম্মদ সিদ্দিক আলী ঘৰ নং : 30 বয়স : 33 লিঙ্গ : পুৰুষ	LDT3540112 ফটো উপলব্ধ	20 নাম : চবিৰণ খাতুন পিতাৰ নাম: চানুৱীৰ আলি ঘৰ নং : 32 বয়স : 29 লিঙ্গ : মহিলা	LDT0059865 ফটো উপলব্ধ	21 নাম : ৰুনিতা কৰ্মকাৰ স্বামীৰ নাম: অমিত কৰ্মকাৰ ঘৰ নং : 39 বয়স : 25 লিঙ্গ : মহিলা	LDT0397901 ফটো উপলব্ধ
22 নাম : আনোয়াৰা বেগম স্বামীৰ নাম: জলিল মুল্লা ঘৰ নং : 39 বয়স : 35 লিঙ্গ : মহিলা	LDT0070169 ফটো উপলব্ধ	23 নাম : ৰূপেশ ৰাজগোড় পিতাৰ নাম: শিবচৰণ ৰাজগোড় ঘৰ নং : 80 বয়স : 30 লিঙ্গ : পুৰুষ	LDT0226027 ফটো উপলব্ধ	24 নাম : ক্ষিৰজ প্ৰসাদ পিতাৰ নাম: বিষ্ণুদেৱ প্ৰসাদ ঘৰ নং : 52 বয়স : 26 লিঙ্গ : পুৰুষ	LDT0226134 ফটো উপলব্ধ
#2 25 নাম : সুনিতা গোড় স্বামীৰ নাম: স্ৰীশৰ ৰাজ্জোড় ঘৰ নং : 57 বয়স : 25 লিঙ্গ : মহিলা	NZZ0011684 ফটো উপলব্ধ	26 নাম : অনজ শৰ্মা পিতাৰ নাম: মতি লাল শৰ্মা ঘৰ নং : 59 বয়স : 25 লিঙ্গ : পুৰুষ	LDT0220061 ফটো উপলব্ধ	27 নাম : টিকা দেৱী স্বামীৰ নাম: চুৰামনি শৰমা ঘৰ নং : 63 বয়স : 34 লিঙ্গ : মহিলা	LDT0089599 ফটো উপলব্ধ
28 নাম : প্ৰদীপ কৰ্মকাৰ পিতাৰ নাম: শ্ৰদ্ধান কৰ্মকাৰ ঘৰ নং : 65 বয়স : 32 লিঙ্গ : পুৰুষ	LDT0300624 ফটো উপলব্ধ	29 নাম : উপেন কৰ্মকাৰ পিতাৰ নাম: গোপাল কৰ্মকাৰ ঘৰ নং : 71 বয়স : 43 লিঙ্গ : পুৰুষ	LDT3537631 ফটো উপলব্ধ	30 নাম : ৰেন কৰ্মকাৰ স্বামীৰ নাম: উপেন কৰ্মকাৰ ঘৰ নং : 71 বয়স : 35 লিঙ্গ : মহিলা	LDT0159558 ফটো উপলব্ধ



#2 31 নাম : ইশ্বৰ ৰাজগুঁড় পিতাৰ নাম : বলিয়া ৰাজগুঁড় ঘৰ নং : 57 বয়স : 26 লিঙ্গ : পুৰুষ	LDT0099440	ফটো উপলব্ধ	32 নাম : ৰবিদাস কৰ্মকাৰ পিতাৰ নাম : ক্ষীৰোদ কৰ্মকাৰ ঘৰ নং : 55 বয়স : 26 লিঙ্গ : পুৰুষ	LDT0294439	ফটো উপলব্ধ	33 নাম : নগেন কৰ্মকাৰ পিতাৰ নাম : ৰাম দাস কৰ্মকাৰ ঘৰ নং : 207 বয়স : 36 লিঙ্গ : পুৰুষ	LDT3540076	ফটো উপলব্ধ
34 নাম : দীপ্তি কলিতা কৰ্মকাৰ স্বামীৰ নাম : নগেন কৰ্মকাৰ ঘৰ নং : 207 বয়স : 27 লিঙ্গ : মহিলা	LDT0459511	ফটো উপলব্ধ	E 35 নাম : জয় চন্দ্ৰ কৰ্মকাৰ পিতাৰ নাম : ঘাটু কৰ্মকাৰ ঘৰ নং : 209 বয়স : 62 লিঙ্গ : পুৰুষ	LDT3534665	ফটো উপলব্ধ	E 36 নাম : স্বপন কৰ্মকাৰ পিতাৰ নাম : জয় চন্দ্ৰ কৰ্মকাৰ ঘৰ নং : 209 বয়স : 45 লিঙ্গ : পুৰুষ	LDT3534676	ফটো উপলব্ধ
37 নাম : নীৰ কৰ্মকাৰ স্বামীৰ নাম : স্বপন কৰ্মকাৰ ঘৰ নং : 209 বয়স : 40 লিঙ্গ : মহিলা	LDT3534698	ফটো উপলব্ধ	38 নাম : ৰাধিকা কৰ্মকাৰ স্বামীৰ নাম : গয়া কৰ্মকাৰ ঘৰ নং : 210 বয়স : 54 লিঙ্গ : মহিলা	LDT3534712	ফটো উপলব্ধ	39 নাম : গংগা কৰ্মকাৰ পিতাৰ নাম : গয়া কৰ্মকাৰ ঘৰ নং : 210 বয়স : 29 লিঙ্গ : মহিলা	LDT0150896	ফটো উপলব্ধ
40 নাম : অমিত কৰ্মকাৰ পিতাৰ নাম : গয়া কৰ্মকাৰ ঘৰ নং : 210 বয়স : 27 লিঙ্গ : পুৰুষ	LDT0150938	ফটো উপলব্ধ	41 নাম : লক্ষী দাস স্বামীৰ নাম : দিলীপ দাস ঘৰ নং : 211 বয়স : 44 লিঙ্গ : মহিলা	LDT3534723	ফটো উপলব্ধ	42 নাম : দীপক দাস মাতৃৰ নাম : লক্ষী দাস ঘৰ নং : 211 বয়স : 27 লিঙ্গ : পুৰুষ	LDT0225995	ফটো উপলব্ধ
43 নাম : মধু দাস পিতাৰ নাম : দেবান্দৰ দাস ঘৰ নং : 212 বয়স : 63 লিঙ্গ : পুৰুষ	LDT3534734	ফটো উপলব্ধ	44 নাম : দিপক দাস পিতাৰ নাম : মধু দাস ঘৰ নং : 212 বয়স : 41 লিঙ্গ : পুৰুষ	LDT3534756	ফটো উপলব্ধ	45 নাম : বিষ্ণু দাস স্বামীৰ নাম : দিপক দাস ঘৰ নং : 212 বয়স : 39 লিঙ্গ : মহিলা	LDT0491563	ফটো উপলব্ধ
46 নাম : সন্ধা মিত্ৰ স্বামীৰ নাম : নিৰঞ্জন মিত্ৰ ঘৰ নং : 213 বয়স : 59 লিঙ্গ : মহিলা	LDT3534790	ফটো উপলব্ধ	47 নাম : সন্জীৱ মিত্ৰ পিতাৰ নাম : নিৰঞ্জন মিত্ৰ ঘৰ নং : 213 বয়স : 44 লিঙ্গ : পুৰুষ	LDT3534803	ফটো উপলব্ধ	48 নাম : ৰূপা মিত্ৰ স্বামীৰ নাম : সঞ্জীৱ মিত্ৰ ঘৰ নং : 213 বয়স : 30 লিঙ্গ : মহিলা	LDT0151209	ফটো উপলব্ধ
49 নাম : মঞ্জোৰাণী ধৰ স্বামীৰ নাম : ৰমেন্দ্ৰ ধৰ ঘৰ নং : 218 বয়স : 67 লিঙ্গ : মহিলা	LDT3534825	ফটো উপলব্ধ	50 নাম : ৰাজেন ধৰ পিতাৰ নাম : ৰমেন্দ্ৰ ধৰ ঘৰ নং : 218 বয়স : 52 লিঙ্গ : পুৰুষ	LDT3534814	ফটো উপলব্ধ	51 নাম : মইনা ধৰ স্বামীৰ নাম : ৰাজেন ধৰ ঘৰ নং : 218 বয়স : 41 লিঙ্গ : মহিলা	LDT3534836	ফটো উপলব্ধ
52 নাম : বাপ্পী ধৰ পিতাৰ নাম : ৰাজেন্দ্ৰ ধৰ ঘৰ নং : 218 বয়স : 32 লিঙ্গ : পুৰুষ	LDT3534847	ফটো উপলব্ধ	53 নাম : সুৰভী শীলু ধৰ স্বামীৰ নাম : বাপ্পী ধৰ ঘৰ নং : 218 বয়স : 32 লিঙ্গ : মহিলা	LDT0343111	ফটো উপলব্ধ	# 54 নাম : সন্তু দে পিতাৰ নাম : নগেন দে ঘৰ নং : 215 বয়স : 77 লিঙ্গ : পুৰুষ	LDT3534858	ফটো উপলব্ধ
55 নাম : ছায়া দে স্বামীৰ নাম : সন্তু দে ঘৰ নং : 215 বয়স : 67 লিঙ্গ : মহিলা	LDT3534869	ফটো উপলব্ধ	56 নাম : গনেশ দে পিতাৰ নাম : সন্তু দে ঘৰ নং : 215 বয়স : 52 লিঙ্গ : পুৰুষ	LDT3534870	ফটো উপলব্ধ	57 নাম : হৃষীকেশ দে পিতাৰ নাম : সন্তু দে ঘৰ নং : 215 বয়স : 47 লিঙ্গ : পুৰুষ	LDT3534892	ফটো উপলব্ধ
58 নাম : পিংকী দে স্বামীৰ নাম : হৃষীকেশ দে ঘৰ নং : 215 বয়স : 45 লিঙ্গ : মহিলা	LDT3534905	ফটো উপলব্ধ	59 নাম : ৰূপালী দে স্বামীৰ নাম : গনেশ দে ঘৰ নং : 215 বয়স : 44 লিঙ্গ : মহিলা	LDT1476386	ফটো উপলব্ধ	# 60 নাম : দিপক দে পিতাৰ নাম : সন্তু দে ঘৰ নং : 223 বয়স : 44 লিঙ্গ : পুৰুষ	LDT3534927	ফটো উপলব্ধ



61 নাম : ৰূপক দে পিতাৰ নাম: সন্তু দে ঘৰ নং : 215 বয়স : 37 লিঙ্গ : পুৰুষ	LDT3534916 ফটো উপলব্ধ	62 নাম : বিশ্বজিত দে পিতাৰ নাম: গনেশ দে ঘৰ নং : 215 বয়স : 32 লিঙ্গ : পুৰুষ	NZZ0080622 ফটো উপলব্ধ	63 নাম : পিংকি দাস দে স্বামীৰ নাম: ৰূপক দে ঘৰ নং : 215 বয়স : 29 লিঙ্গ : মহিলা	LDT7247810 ফটো উপলব্ধ
64 নাম : লিজা দেৱ পিতাৰ নাম: লব দেৱ ঘৰ নং : 215 বয়স : 24 লিঙ্গ : মহিলা	LDT0265280 ফটো উপলব্ধ	65 নাম : টুম্পা দে স্বামীৰ নাম: বিশ্বজিত দে ঘৰ নং : 215 বয়স : 24 লিঙ্গ : মহিলা	NZZ0080689 ফটো উপলব্ধ	66 নাম : দিল্লী দে পিতাৰ নাম: গনেশ দে ঘৰ নং : 215 বয়স : 21 লিঙ্গ : মহিলা	NZZ0080648 ফটো উপলব্ধ
67 নাম : পল্লবী দে পিতাৰ নাম: হৃষীকেশ দে ঘৰ নং : 215 বয়স : 20 লিঙ্গ : মহিলা	NZZ0080697 ফটো উপলব্ধ	68 নাম : পংকজ দে পিতাৰ নাম: দিপক দে ঘৰ নং : 215 বয়স : 20 লিঙ্গ : পুৰুষ	NZZ0033027 ফটো উপলব্ধ	69 নাম : বাসনা কুণ্ড স্বামীৰ নাম: পৰীক্ষিত কুণ্ড ঘৰ নং : 216 বয়স : 77 লিঙ্গ : মহিলা	LDT3534950 ফটো উপলব্ধ
70 নাম : ৰতন কুণ্ড পিতাৰ নাম: পৰীক্ষিত কুণ্ড ঘৰ নং : 216 বয়স : 37 লিঙ্গ : পুৰুষ	LDT3534972 ফটো উপলব্ধ	71 নাম : দেৱশিষ কুণ্ড পিতাৰ নাম: পৰীক্ষিত কুণ্ড ঘৰ নং : 216 বয়স : 37 লিঙ্গ : পুৰুষ	LDT3534961 ফটো উপলব্ধ	72 নাম : আৰতি দাস স্বামীৰ নাম: শিশিৰ দাস ঘৰ নং : 219 বয়স : 77 লিঙ্গ : মহিলা	LDT3534983 ফটো উপলব্ধ
73 নাম : প্ৰশান্ত গুহ পিতাৰ নাম: পবিত্ৰ গুহ ঘৰ নং : 219 বয়স : 75 লিঙ্গ : পুৰুষ	LDT3534994 ফটো উপলব্ধ	74 নাম : জমা গুহ স্বামীৰ নাম: প্ৰশান্ত গুহ ঘৰ নং : 219 বয়স : 50 লিঙ্গ : মহিলা	LDT3535000 ফটো উপলব্ধ	75 নাম : পবীৰ গুহ পিতাৰ নাম: প্ৰশান্ত গুহ ঘৰ নং : 219 বয়স : 27 লিঙ্গ : পুৰুষ	LDT0491654 ফটো উপলব্ধ
76 নাম : দিপেন দে পিতাৰ নাম: বসন্ত দে ঘৰ নং : 218 বয়স : 53 লিঙ্গ : পুৰুষ	LDT3535011 ফটো উপলব্ধ	77 নাম : স্বপ্না দে স্বামীৰ নাম: দিপেন দে ঘৰ নং : 218 বয়স : 52 লিঙ্গ : মহিলা	LDT3535022 ফটো উপলব্ধ	78 নাম : সুধাংশু দেৱ পিতাৰ নাম: সিতেশ চন্দ্ৰ দেৱ ঘৰ নং : 218 বয়স : 63 লিঙ্গ : পুৰুষ	LDT3535044 ফটো উপলব্ধ
# 79 নাম : কাজল দেব স্বামীৰ নাম: শুধাংশু দেব ঘৰ নং : 218 বয়স : 53 লিঙ্গ : মহিলা	LDT3535055 ফটো উপলব্ধ	80 নাম : সুশান্ত দেব পিতাৰ নাম: সুধাংশু দেৱ ঘৰ নং : 218 বয়স : 38 লিঙ্গ : পুৰুষ	LDT3535088 ফটো উপলব্ধ	81 নাম : সুসীতা দেৱ পিতাৰ নাম: সুধাংশু দেৱ ঘৰ নং : 218 বয়স : 27 লিঙ্গ : মহিলা	LDT0225979 ফটো উপলব্ধ
82 নাম : তৰামাই কটকী স্বামীৰ নাম: কাৰ্তিক কটকী ঘৰ নং : 220 বয়স : 67 লিঙ্গ : মহিলা	LDT3535099 ফটো উপলব্ধ	# 83 নাম : নিতুল কটকী পিতাৰ নাম: কাৰ্তিক কটকী ঘৰ নং : 220 বয়স : 42 লিঙ্গ : পুৰুষ	LDT3535102 ফটো উপলব্ধ	84 নাম : পৰমেশ্বৰী কৰ্মকাৰ স্বামীৰ নাম: ভোলা কৰ্মকাৰ ঘৰ নং : 221 বয়স : 67 লিঙ্গ : মহিলা	LDT3535113 ফটো উপলব্ধ
85 নাম : কুমুদ কৰ্মকাৰ পিতাৰ নাম: ভোলা কৰ্মকাৰ ঘৰ নং : 221 বয়স : 45 লিঙ্গ : পুৰুষ	LDT3535124 ফটো উপলব্ধ	86 নাম : শীলা কৰ্মকাৰ স্বামীৰ নাম: কুমুদ কৰ্মকাৰ ঘৰ নং : 221 বয়স : 37 লিঙ্গ : মহিলা	LDT3535135 ফটো উপলব্ধ	87 নাম : ৰিতু কৰ্মকাৰ পিতাৰ নাম: কুমুদ কৰ্মকাৰ ঘৰ নং : 221 বয়স : 21 লিঙ্গ : মহিলা	NZZ0059691 ফটো উপলব্ধ
E 88 নাম : উত্তম কৰ্মকাৰ পিতাৰ নাম: ৰামদাস কৰ্মকাৰ ঘৰ নং : 222 বয়স : 58 লিঙ্গ : পুৰুষ	LDT3535157 ফটো উপলব্ধ	# 89 নাম : ৰইদানী কৰ্মকাৰ স্বামীৰ নাম: উত্তম কৰ্মকাৰ ঘৰ নং : 222 বয়স : 52 লিঙ্গ : মহিলা	LDT3535168 ফটো উপলব্ধ	# 90 নাম : ৰাজু কৰ্মকাৰ পিতাৰ নাম: উত্তম কৰ্মকাৰ ঘৰ নং : 222 বয়স : 37 লিঙ্গ : পুৰুষ	LDT3535179 ফটো উপলব্ধ



বিধানসভা সমষ্টিৰ নম্বৰ আৰু নাম : 71-বিহালী  
অংশৰ নম্বৰ আৰু নাম : 1-উত্তৰ জিনজিয়া (অংশ)

91 নাম : জ্যোৎস্না কৰ্মকাৰ স্বামীৰ নাম : উত্তম কৰ্মকাৰ ঘৰ নং : ২২২ বয়স : 37 লিঙ্গ : মহিলা	LDT0043836 ফটো উপলব্ধ	92 নাম : বাজেন কৰ্মকাৰ পিতাৰ নাম : উত্তম কৰ্মকাৰ ঘৰ নং : ২২২ বয়স : 35 লিঙ্গ : পুৰুষ	LDT3540554 ফটো উপলব্ধ	93 নাম : উমেশ্বৰী কৰ্মকাৰ স্বামীৰ নাম : বাজু কৰ্মকাৰ ঘৰ নং : ২২২ বয়স : 34 লিঙ্গ : মহিলা	LDT0099572 ফটো উপলব্ধ
94 নাম : মনিকা কৰ্মকাৰ স্বামীৰ নাম : বাজু কৰ্মকাৰ ঘৰ নং : 222 বয়স : 24 লিঙ্গ : মহিলা	NZZ0098459 ফটো উপলব্ধ	95 নাম : কুকী কোঁৰ পিতাৰ নাম : সুখৰস সিং ঘৰ নং : 222 বয়স : 19 লিঙ্গ : মহিলা	NZZ0084913 ফটো উপলব্ধ	96 নাম : সঞ্জয় কৰ্মকাৰ মাতৃৰ নাম : ফনী কৰ্মকাৰ ঘৰ নং : ২২২ ক বয়স : 23 লিঙ্গ : পুৰুষ	LDT0496406 ফটো উপলব্ধ
97 নাম : অজয় কৰ্মকাৰ পিতাৰ নাম : ফনি কৰ্মকাৰ ঘৰ নং : ২২২ক বয়স : 28 লিঙ্গ : পুৰুষ	LDT0153098 ফটো উপলব্ধ	98 নাম : লক্ষ্মী তাঁতি স্বামীৰ নাম : কমল তাঁতি ঘৰ নং : 222ক বয়স : 27 লিঙ্গ : মহিলা	NZZ0098434 ফটো উপলব্ধ	99 নাম : কৃষ্ণ আইচ পিতাৰ নাম : সুধীৰ আইচ ঘৰ নং : ২২২ বয়স : 61 লিঙ্গ : পুৰুষ	LDT3535204 ফটো উপলব্ধ
100 নাম : পাৰ্বতী সিং স্বামীৰ নাম : তিলক সিং ঘৰ নং : ২২২খ বয়স : 60 লিঙ্গ : মহিলা	LDT3535237 ফটো উপলব্ধ	101 নাম : ফনি কৰ্মকাৰ পিতাৰ নাম : চয়নাথ কৰ্মকাৰ ঘৰ নং : ২২২ক বয়স : 57 লিঙ্গ : পুৰুষ	LDT3535180 ফটো উপলব্ধ	102 নাম : কল্পনা আইচ স্বামীৰ নাম : কৃষ্ণ আইচ ঘৰ নং : ২২২খ বয়স : 52 লিঙ্গ : মহিলা	LDT3535215 ফটো উপলব্ধ
103 নাম : অনিতা কৰ্মকাৰ স্বামীৰ নাম : ঘনি কৰ্মকাৰ ঘৰ নং : ২২২ক বয়স : 47 লিঙ্গ : মহিলা	LDT3535191 ফটো উপলব্ধ	S 104 নাম : শান্তি সিং পিতাৰ নাম : তিলক সিং ঘৰ নং : ২২২খ বয়স : ৪9 লিঙ্গ : মহিলা	LDT3535248 ফটো উপলব্ধ	105 নাম : সংগীতা সিং পিতাৰ নাম : তিলক সিং ঘৰ নং : ২২২খ বয়স : 37 লিঙ্গ : মহিলা	LDT3535260 ফটো উপলব্ধ
106 নাম : সাধনা সিং পিতাৰ নাম : তিলক সিং ঘৰ নং : ২২২খ বয়স : 35 লিঙ্গ : মহিলা	LDT3535259 ফটো উপলব্ধ	107 নাম : সাৰন আইচ পিতাৰ নাম : কৃষ্ণ আইচ ঘৰ নং : ২২২খ বয়স : 31 লিঙ্গ : পুৰুষ	LDT3540496 ফটো উপলব্ধ	108 নাম : সমৰ দত্ত পিতাৰ নাম : মতিলাল দত্ত ঘৰ নং : ২২৪ বয়স : 58 লিঙ্গ : পুৰুষ	LDT3535282 ফটো উপলব্ধ
D 109 নাম : ববিতা দত্ত স্বামীৰ নাম : সমৰ দত্ত ঘৰ নং : ২২৪ বয়স : 42 লিঙ্গ : মহিলা	LDT3535293 ফটো উপলব্ধ	#2 110 নাম : মনি দত্ত মাতৃৰ নাম : মিনা দত্ত ঘৰ নং : ২২৪ বয়স : 32 লিঙ্গ : পুৰুষ	LDT3540098 ফটো উপলব্ধ	111 নাম : নিবেদিতা দত্ত পিতাৰ নাম : সমৰ দত্ত ঘৰ নং : 224 বয়স : 22 লিঙ্গ : মহিলা	LDT7276066 ফটো উপলব্ধ
# 112 নাম : মীনা দত্ত স্বামীৰ নাম : অমৰ দত্ত ঘৰ নং : ২২৪ক বয়স : 52 লিঙ্গ : মহিলা	LDT3535306 ফটো উপলব্ধ	# 113 নাম : আশালতা মিত্ৰ স্বামীৰ নাম : জীবন মিত্ৰ ঘৰ নং : ২২৫ বয়স : 72 লিঙ্গ : মহিলা	LDT3535328 ফটো উপলব্ধ	114 নাম : নৰজিত মিত্ৰ পিতাৰ নাম : হৰেকৃষ্ণ মিত্ৰ ঘৰ নং : ২২৫ ক বয়স : 25 লিঙ্গ : পুৰুষ	LDT0499665 ফটো উপলব্ধ
115 নাম : হৰেকৃষ্ণ মিত্ৰ পিতাৰ নাম : নাৰায়ণ মিত্ৰ ঘৰ নং : ২২৫ক বয়স : 57 লিঙ্গ : পুৰুষ	LDT3535351 ফটো উপলব্ধ	116 নাম : দিপালি মিত্ৰ স্বামীৰ নাম : হৰেকৃষ্ণ মিত্ৰ ঘৰ নং : ২২৫ক বয়স : 48 লিঙ্গ : মহিলা	LDT3535362 ফটো উপলব্ধ	117 নাম : পদ্মেশ্বৰী কৰ্মকাৰ স্বামীৰ নাম : বামদাস কৰ্মকাৰ ঘৰ নং : ২২৬ বয়স : 67 লিঙ্গ : মহিলা	LDT3535373 ফটো উপলব্ধ
118 নাম : বীনা কৰ্মকাৰ পিতাৰ নাম : বামদাস কৰ্মকাৰ ঘৰ নং : 226 বয়স : 32 লিঙ্গ : মহিলা	NZZ0098442 ফটো উপলব্ধ	119 নাম : নবীন কৰ্মকাৰ পিতাৰ নাম : বামদাস কৰ্মকাৰ ঘৰ নং : ২২৬ বয়স : 29 লিঙ্গ : পুৰুষ	LDT0099192 ফটো উপলব্ধ	120 নাম : অৰুন দে পিতাৰ নাম : বসন্ত দে ঘৰ নং : ২২৭ বয়স : 57 লিঙ্গ : পুৰুষ	LDT3535384 ফটো উপলব্ধ



121 নাম : গীতা দে স্বামীৰ নাম: অৰুণ দে ঘৰ নং : ১২৭ বয়স : 53 লিঙ্গ : মহিলা	LDT3535395 ফটো উপলব্ধ	122 নাম : অঞ্জন দে পিতাৰ নাম: অৰুণ দে ঘৰ নং : ১২৭ বয়স : 31 লিঙ্গ : পুৰুষ	LDT1476433 ফটো উপলব্ধ	123 নাম : ৰাজদীপ দে পিতাৰ নাম: অৰুণ দে ঘৰ নং : ১২৭ বয়স : 25 লিঙ্গ : পুৰুষ	LDT0462945 ফটো উপলব্ধ
124 নাম : ক্ষিৰোদ কৰ্মকাৰ পিতাৰ নাম: ৰামদাস কৰ্মকাৰ ঘৰ নং : ২২৭ক বয়স : 50 লিঙ্গ : পুৰুষ	LDT3535408 ফটো উপলব্ধ	125 নাম : ববিতা কৰ্মকাৰ স্বামীৰ নাম: ক্ষিৰোদ কৰ্মকাৰ ঘৰ নং : ২২৭ক বয়স : 44 লিঙ্গ : মহিলা	LDT3535419 ফটো উপলব্ধ	126 নাম : বানী কৰ্মকাৰ স্বামীৰ নাম: নিৰঞ্জন কৰ্মকাৰ ঘৰ নং : ২২৮ বয়স : 53 লিঙ্গ : মহিলা	LDT3535420 ফটো উপলব্ধ
127 নাম : পূজা কৰ্মকাৰ পিতাৰ নাম: নিৰঞ্জন কৰ্মকাৰ ঘৰ নং : ২২৮ বয়স : 30 লিঙ্গ : মহিলা	LDT0099614 ফটো উপলব্ধ	128 নাম : সুৰজ কৰ্মকাৰ পিতাৰ নাম: নিৰঞ্জন কৰ্মকাৰ ঘৰ নং : ২২৮ বয়স : 25 লিঙ্গ : পুৰুষ	LDT0459750 ফটো উপলব্ধ	129 নাম : সুজ দত্ত পিতাৰ নাম: সমৰ দত্ত ঘৰ নং : ২২৮ বয়স : 24 লিঙ্গ : মহিলা	LDT0265009 ফটো উপলব্ধ
# 130 নাম : পোনা কৰ্মকাৰ পিতাৰ নাম: গঙ্গা ৰাম কৰ্মকাৰ ঘৰ নং : ২২৯ বয়স : 50 লিঙ্গ : পুৰুষ	LDT3535453 ফটো উপলব্ধ	131 নাম : পদ্মা কৰ্মকাৰ পিতাৰ নাম: গঙ্গাৰাম কৰ্মকাৰ ঘৰ নং : ২২৯ বয়স : 47 লিঙ্গ : পুৰুষ	LDT3535442 ফটো উপলব্ধ	132 নাম : মন্তোছ কৰ্মকাৰ পিতাৰ নাম: দোলন কৰ্মকাৰ ঘৰ নং : ২২৯ বয়স : 25 লিঙ্গ : পুৰুষ	LDT0406322 ফটো উপলব্ধ
133 নাম : গীতা কৰ্মকাৰ স্বামীৰ নাম: দোলন কৰ্মকাৰ ঘৰ নং : ২২৯ক বয়স : 42 লিঙ্গ : মহিলা	LDT3535475 ফটো উপলব্ধ	134 নাম : অমিয়া দেৱী স্বামীৰ নাম: তিলকান্ত শৰ্মা ঘৰ নং : 230 বয়স : 76 লিঙ্গ : মহিলা	LDT3540725 ফটো উপলব্ধ	135 নাম : তিলকান্ত শৰ্মা পিতাৰ নাম: পদ্মলাল শৰ্মা ঘৰ নং : 230 বয়স : 76 লিঙ্গ : পুৰুষ	LDT3540736 ফটো উপলব্ধ
136 নাম : সিদ্ধাৰ্থ শৰ্মা পিতাৰ নাম: তিলকান্ত শৰ্মা ঘৰ নং : 230 বয়স : 34 লিঙ্গ : পুৰুষ	LDT3540703 ফটো উপলব্ধ	137 নাম : পুত্ৰ হাজৰিকা স্বামীৰ নাম: ৰানা হাজৰিকা ঘৰ নং : ২৩১ বয়স : 70 লিঙ্গ : মহিলা	LDT3535497 ফটো উপলব্ধ	138 নাম : পাৰ্থ প্ৰতিম হাজৰিকা পিতাৰ নাম: ৰানা হাজৰিকা ঘৰ নং : ২৩১ বয়স : 32 লিঙ্গ : পুৰুষ	LDT3535500 ফটো উপলব্ধ
139 নাম : মনুথ বৰমুদৈ পিতাৰ নাম: ভদ্ৰেশ্বৰ বৰমুদৈ ঘৰ নং : ২৩২ বয়স : 87 লিঙ্গ : পুৰুষ	LDT3535511 ফটো উপলব্ধ	140 নাম : বিন বৰমুদৈ স্বামীৰ নাম: মনুথ বৰমুদৈ ঘৰ নং : ২৩২ বয়স : 75 লিঙ্গ : মহিলা	LDT3535522 ফটো উপলব্ধ	141 নাম : ভৰত বৰমুদৈ পিতাৰ নাম: মনুথ বৰমুদৈ ঘৰ নং : ২৩২ বয়স : 54 লিঙ্গ : পুৰুষ	LDT3535533 ফটো উপলব্ধ
142 নাম : অৰুণা বৰমুদৈ স্বামীৰ নাম: ভৰত বৰমুদৈ ঘৰ নং : ২৩২ বয়স : 47 লিঙ্গ : মহিলা	LDT3535544 ফটো উপলব্ধ	143 নাম : অনন্যা বৰমুদৈ পিতাৰ নাম: ভৰত বৰমুদৈ ঘৰ নং : 232 বয়স : 24 লিঙ্গ : মহিলা	NZZ0064493 ফটো উপলব্ধ	144 নাম : মানস প্ৰতিম শৰ্মা পিতাৰ নাম: জয়দেব শৰ্মা ঘৰ নং : ২৩২ ক বয়স : 29 লিঙ্গ : পুৰুষ	LDT0046169 ফটো উপলব্ধ
S 145 নাম : মনীষা শৰ্মা পিতাৰ নাম: জয়দেব শৰ্মা ঘৰ নং : ২৩২ বয়স : 29 লিঙ্গ : মহিলা	LDT0046177 ফটো উপলব্ধ	146 নাম : প্ৰিয়ম্বদা শৰ্মা স্বামীৰ নাম: জয়দেব শৰ্মা ঘৰ নং : ২৩২ক বয়স : 52 লিঙ্গ : মহিলা	LDT3535588 ফটো উপলব্ধ	147 নাম : মিনতি হাজৰিকা স্বামীৰ নাম: পদ্ম নাথ হাজৰিকা ঘৰ নং : ২৩৩ বয়স : 75 লিঙ্গ : মহিলা	LDT3535613 ফটো উপলব্ধ
148 নাম : বীথিকা হাজৰিকা পিতাৰ নাম: পদ্ম নাথ হাজৰিকা ঘৰ নং : ২৩৩ বয়স : 49 লিঙ্গ : মহিলা	LDT3535624 ফটো উপলব্ধ	149 নাম : পল্লব হাজৰিকা পিতাৰ নাম: পদ্ম নাথ হাজৰিকা ঘৰ নং : 233 বয়স : 39 লিঙ্গ : পুৰুষ	LDT3535657 ফটো উপলব্ধ	D 150 নাম : সত্য ৰামা পাল স্বামীৰ নাম: হাৰান পাল ঘৰ নং : ২৩৪ বয়স : 77 লিঙ্গ : মহিলা	LDT3535668 ফটো উপলব্ধ



151 নাম : বানু পাল পিতাৰ নাম: হাৰান পাল ঘৰ নং : ২৩৪ বয়স : 46 লিঙ্গ : মহিলা	LDT3535680 ফটো উপলব্ধ	152 নাম : বঠিন পাল পিতাৰ নাম: হাৰান পাল ঘৰ নং : ২৩৪ বয়স : 39 লিঙ্গ : পুৰুষ	LDT3535679 ফটো উপলব্ধ	153 নাম : অজয় কুমাৰ গুহ পিতাৰ নাম: নগেন্দ্ৰ নাথ গুহ ঘৰ নং : ২৩৫ বয়স : 84 লিঙ্গ : পুৰুষ	LDT3535704 ফটো উপলব্ধ
154 নাম : কৌশিক গুহ পিতাৰ নাম: অজয় কুমাৰ গুহ ঘৰ নং : ২৩৫ বয়স : 50 লিঙ্গ : পুৰুষ	LDT3535726 ফটো উপলব্ধ	155 নাম : বাবুল গুহ পিতাৰ নাম: অজয় কুমাৰ গুহ ঘৰ নং : 235 বয়স : 40 লিঙ্গ : পুৰুষ	LDT3535737 ফটো উপলব্ধ	156 নাম : বঞ্জনা বিশ্বাস গুহ স্বামীৰ নাম: বাবুল গুহ ঘৰ নং : 235 বয়স : 36 লিঙ্গ : মহিলা	NZZ0059659 ফটো উপলব্ধ
S 157 নাম : ভবানী দাস পিতাৰ নাম: বিজয় কুমাৰ দাস ঘৰ নং : ২৩৫ বয়স : 85 লিঙ্গ : মহিলা	LDT3540532 ফটো উপলব্ধ	158 নাম : দিপক পাল পিতাৰ নাম: কেতেকী পাল ঘৰ নং : ২৩৭ বয়স : 63 লিঙ্গ : পুৰুষ	LDT3535759 ফটো উপলব্ধ	159 নাম : ভানু পাল পিতাৰ নাম: কেতেকী পাল ঘৰ নং : ২৩৭ বয়স : 55 লিঙ্গ : পুৰুষ	LDT3535771 ফটো উপলব্ধ
160 নাম : উমাৰানী পাল স্বামীৰ নাম: ভানু পাল ঘৰ নং : ২৩৭ বয়স : 43 লিঙ্গ : মহিলা	LDT0047019 ফটো উপলব্ধ	161 নাম : বাবলী পাল স্বামীৰ নাম: দীপক পাল ঘৰ নং : ২৩৭ বয়স : 39 লিঙ্গ : মহিলা	LDT3535760 ফটো উপলব্ধ	162 নাম : মমতা পাল পিতাৰ নাম: দিপক পাল ঘৰ নং : ২৩৭ বয়স : 27 লিঙ্গ : মহিলা	LDT0099663 ফটো উপলব্ধ
163 নাম : ৰুপম পাল পিতাৰ নাম: ভানু পাল ঘৰ নং : 237 বয়স : 19 লিঙ্গ : পুৰুষ	NZZ0108944 ফটো উপলব্ধ	164 নাম : প্ৰকাশ পাল পিতাৰ নাম: দিলীপ পাল ঘৰ নং : 237 ক বয়স : 22 লিঙ্গ : পুৰুষ	NZZ0006700 ফটো উপলব্ধ	165 নাম : প্ৰিয়া পাল পিতাৰ নাম: দিলীপ পাল ঘৰ নং : 237 ক বয়স : 20 লিঙ্গ : মহিলা	NZZ0080150 ফটো উপলব্ধ
166 নাম : দিবাকৰ পাল পিতাৰ নাম: দিলীপ পাল ঘৰ নং : 237 ক বয়স : 26 লিঙ্গ : পুৰুষ	LDT0249128 ফটো উপলব্ধ	# 167 নাম : তপন পাল পিতাৰ নাম: কেতেকী পাল ঘৰ নং : 236 বয়স : 49 লিঙ্গ : পুৰুষ	LDT3535817 ফটো উপলব্ধ	168 নাম : বন্দনা পাল স্বামীৰ নাম: দিলীপ পাল ঘৰ নং : ২৩৭ক বয়স : 42 লিঙ্গ : মহিলা	LDT3535806 ফটো উপলব্ধ
169 নাম : মালা পাল স্বামীৰ নাম: তপন পাল ঘৰ নং : ২৩৭খ বয়স : 36 লিঙ্গ : মহিলা	LDT3535828 ফটো উপলব্ধ	170 নাম : ফুলৰানী পাল স্বামীৰ নাম: নৰেশ পাল ঘৰ নং : ২৩৮ বয়স : 67 লিঙ্গ : মহিলা	LDT3535839 ফটো উপলব্ধ	171 নাম : পানেশ পাল পিতাৰ নাম: নৰেশ পাল ঘৰ নং : ২৩৮ বয়স : 52 লিঙ্গ : পুৰুষ	LDT3535840 ফটো উপলব্ধ
172 নাম : ৰতন পাল পিতাৰ নাম: নৰেশ পাল ঘৰ নং : ২৩৮ বয়স : 46 লিঙ্গ : পুৰুষ	LDT3535873 ফটো উপলব্ধ	E 173 নাম : কামাখ্যা ৰানী পাল স্বামীৰ নাম: গোপীকা পাল ঘৰ নং : ২৩৯ বয়স : 85 লিঙ্গ : মহিলা	LDT3535884 ফটো উপলব্ধ	174 নাম : ৰবীন্দ্ৰ পাল পিতাৰ নাম: গোপীকা ৰঞ্জন পাল ঘৰ নং : ২৩৯ বয়স : 45 লিঙ্গ : পুৰুষ	LDT3535895 ফটো উপলব্ধ
175 নাম : সনদ্যাবতী তাঁতি স্বামীৰ নাম: দিনেশ তাঁতি ঘৰ নং : ২৩৯ বয়স : 42 লিঙ্গ : মহিলা	LDT0099234 ফটো উপলব্ধ	176 নাম : নিৰ পাল স্বামীৰ নাম: ৰবীন্দ্ৰ পাল ঘৰ নং : ২৩৯ বয়স : 39 লিঙ্গ : মহিলা	LDT3535908 ফটো উপলব্ধ	177 নাম : দিনেশ তাঁতি পিতাৰ নাম: গোলাপ তাঁতি ঘৰ নং : ২৩৯ বয়স : 31 লিঙ্গ : পুৰুষ	LDT0098772 ফটো উপলব্ধ
178 নাম : ৰঞ্জন পাল পিতাৰ নাম: ৰবীন্দ্ৰ পাল ঘৰ নং : ২৩৯ বয়স : 27 লিঙ্গ : পুৰুষ	LDT0098764 ফটো উপলব্ধ	179 নাম : মালতী ৰংপিপি পাল স্বামীৰ নাম: ৰঞ্জন পাল ঘৰ নং : 239 বয়স : 24 লিঙ্গ : মহিলা	NZZ0059675 ফটো উপলব্ধ	180 নাম : নিৰঞ্জন পাল পিতাৰ নাম: ৰবীন্দ্ৰ পাল ঘৰ নং : 239 বয়স : 23 লিঙ্গ : পুৰুষ	NZZ0080085 ফটো উপলব্ধ



181 নাম : বানীমা পাল পিতাৰ নাম: ৰবীন্দ্র পাল ঘৰ নং : 239 বয়স : 21 লিঙ্গ : মহিলা	NZZ0080119 ফটো উপলব্ধ	E 182 নাম : বিমলা দেৱ পিতাৰ নাম: বিনোদ দেৱ ঘৰ নং : 280 বয়স : 79 লিঙ্গ : পুৰুষ	LDT3535919 ফটো উপলব্ধ	183 নাম : বিনয় দেৱ পিতাৰ নাম: বিনোদ বিহাৰি দেৱ ঘৰ নং : 280 বয়স : 73 লিঙ্গ : পুৰুষ	LDT3535964 ফটো উপলব্ধ
184 নাম : খেলা বানী দেৱ স্বামীৰ নাম: বিমলা দেৱ ঘৰ নং : 280 বয়স : 72 লিঙ্গ : মহিলা	LDT3535920 ফটো উপলব্ধ	185 নাম : অনীতা সিং পিতাৰ নাম: বিমলা কান্ত দেৱ ঘৰ নং : 240 বয়স : 49 লিঙ্গ : মহিলা	LDT0254524 ফটো উপলব্ধ	186 নাম : সপ্না দাস পিতাৰ নাম: বিমলা কান্ত দেৱ ঘৰ নং : 240 বয়স : 47 লিঙ্গ : মহিলা	LDT0254532 ফটো উপলব্ধ
187 নাম : লীলাৰানী দেৱ পিতাৰ নাম: বিমলা কান্ত দেৱ ঘৰ নং : 280 বয়স : 45 লিঙ্গ : মহিলা	LDT3535931 ফটো উপলব্ধ	188 নাম : সজল দেৱ পিতাৰ নাম: বিমলা কান্ত দেৱ ঘৰ নং : 280 বয়স : 43 লিঙ্গ : পুৰুষ	LDT3535942 ফটো উপলব্ধ	189 নাম : সঞ্জয় দেৱ পিতাৰ নাম: বিমলা কান্ত দেৱ ঘৰ নং : 280 বয়স : 41 লিঙ্গ : পুৰুষ	LDT3535953 ফটো উপলব্ধ
190 নাম : ৰাজীৱ দেৱ পিতাৰ নাম: বিমলা কান্ত দেৱ ঘৰ নং : 280 বয়স : 40 লিঙ্গ : পুৰুষ	LDT0047977 ফটো উপলব্ধ	191 নাম : ৰিংকু দেৱ স্বামীৰ নাম: সজল দেৱ ঘৰ নং : 240 বয়স : 35 লিঙ্গ : মহিলা	LDT0396317 ফটো উপলব্ধ	192 নাম : শীখা দেৱ স্বামীৰ নাম: সঞ্জয় দেৱ ঘৰ নং : 240 বয়স : 35 লিঙ্গ : মহিলা	LDT0396325 ফটো উপলব্ধ
193 নাম : দিয়া দাস পিতাৰ নাম: বিমলা দাস ঘৰ নং : 240 বয়স : 23 লিঙ্গ : মহিলা	NZZ0012559 ফটো উপলব্ধ	194 নাম : ছায়াৰানী দেৱ স্বামীৰ নাম: মনোৰঞ্জন দেৱ ঘৰ নং : 281 বয়স : 88 লিঙ্গ : মহিলা	LDT3535975 ফটো উপলব্ধ	195 নাম : মদন দেৱ পিতাৰ নাম: মনোৰঞ্জন দেৱ ঘৰ নং : 281 বয়স : 53 লিঙ্গ : পুৰুষ	LDT3535986 ফটো উপলব্ধ
196 নাম : প্ৰহ্লাদ দেৱ পিতাৰ নাম: মনোৰঞ্জন দেৱ ঘৰ নং : 281 বয়স : 49 লিঙ্গ : পুৰুষ	LDT3536003 ফটো উপলব্ধ	197 নাম : কানাই দেৱ পিতাৰ নাম: মনোৰঞ্জন দেৱ ঘৰ নং : 281 বয়স : 47 লিঙ্গ : পুৰুষ	LDT3536014 ফটো উপলব্ধ	198 নাম : পৌৰাঙ্গ দেৱ পিতাৰ নাম: মনোৰঞ্জন দেৱ ঘৰ নং : 281 বয়স : 43 লিঙ্গ : পুৰুষ	LDT3536025 ফটো উপলব্ধ
199 নাম : মিনতি দেৱ স্বামীৰ নাম: মদন দেৱ ঘৰ নং : 281 বয়স : 43 লিঙ্গ : মহিলা	LDT3535997 ফটো উপলব্ধ	200 নাম : মনিতা দেৱ পিতাৰ নাম: মলয় দেৱ ঘৰ নং : 241 ক বয়স : 22 লিঙ্গ : মহিলা	NZZ0013219 ফটো উপলব্ধ	# 201 নাম : মলয় দেৱ পিতাৰ নাম: মনোৰঞ্জন দেৱ ঘৰ নং : 281 ক বয়স : 51 লিঙ্গ : পুৰুষ	LDT3536036 ফটো উপলব্ধ
# 202 নাম : ববীতা দেৱ স্বামীৰ নাম: মলয়া দেৱ ঘৰ নং : 281 ক বয়স : 43 লিঙ্গ : মহিলা	LDT3536047 ফটো উপলব্ধ	203 নাম : পুষ্পা দেৱী স্বামীৰ নাম: কপিল শৰ্মা ঘৰ নং : 280 বয়স : 65 লিঙ্গ : মহিলা	LDT3536070 ফটো উপলব্ধ	# 204 নাম : নবীন শৰ্মা পিতাৰ নাম: কপিল শৰ্মা ঘৰ নং : 280 বয়স : 38 লিঙ্গ : পুৰুষ	LDT3536092 ফটো উপলব্ধ
205 নাম : ভানু দেৱী স্বামীৰ নাম: চুৰামনি শৰ্মা ঘৰ নং : 288 বয়স : 56 লিঙ্গ : মহিলা	LDT3536105 ফটো উপলব্ধ	E 206 নাম : প্ৰকাশ শৰ্মা পিতাৰ নাম: চুৰামনি শৰ্মা ঘৰ নং : 288 বয়স : 37 লিঙ্গ : পুৰুষ	LDT3536138 ফটো উপলব্ধ	207 নাম : ৰেনকা শৰ্মা স্বামীৰ নাম: পুষ্পলাল শৰ্মা ঘৰ নং : 285 বয়স : 67 লিঙ্গ : মহিলা	LDT3536161 ফটো উপলব্ধ
208 নাম : জীবন শৰ্মা পিতাৰ নাম: পুষ্পলাল শৰ্মা ঘৰ নং : 285 বয়স : 51 লিঙ্গ : পুৰুষ	LDT3536150 ফটো উপলব্ধ	209 নাম : চম্পা দেৱী স্বামীৰ নাম: জীবন শৰ্মা ঘৰ নং : 285 বয়স : 42 লিঙ্গ : মহিলা	LDT3536172 ফটো উপলব্ধ	# 210 নাম : ৰঞ্জন শৰ্মা পিতাৰ নাম: পদ্মলাল কাড়া ঘৰ নং : 286 বয়স : 40 লিঙ্গ : পুৰুষ	LDT3536207 ফটো উপলব্ধ



বিধানসভা সমষ্টিৰ নম্বৰ আৰু নাম : 71-বিহালী  
অংশৰ নম্বৰ আৰু নাম : 1-উত্তৰ জিনজিয়া (অংশ)

211 নাম : চন্দনা দেবী স্বামীৰ নাম : বঙ্কন শৰ্মা ঘৰ নং : ২৪৬ বয়স : 37 লিঙ্গ : মহিলা	LDT0099432 ফটো উপলব্ধ	# 212 নাম : জব্বৰ শেখ পিতাৰ নাম : আব্দুল শেখ ঘৰ নং : ২৪৭ বয়স : 54 লিঙ্গ : পুৰুষ	LDT3536218 ফটো উপলব্ধ	# 213 নাম : আইচা বেগম স্বামীৰ নাম : জব্বৰ শেখ ঘৰ নং : ২৪৭ বয়স : 47 লিঙ্গ : মহিলা	LDT3536229 ফটো উপলব্ধ
214 নাম : কাদিৰ শেখ পিতাৰ নাম : আব্দুল শেখ ঘৰ নং : ২৪৭খ বয়স : 45 লিঙ্গ : পুৰুষ	LDT3536252 ফটো উপলব্ধ	215 নাম : মফিদা বেগম স্বামীৰ নাম : কাদিৰ শেখ ঘৰ নং : 247 বয়স : 40 লিঙ্গ : মহিলা	LDT3536263 ফটো উপলব্ধ	216 নাম : ইয়াছমিন খাতুন পিতাৰ নাম : জব্বৰ শেখ ঘৰ নং : ২৪৭ বয়স : 35 লিঙ্গ : মহিলা	LDT1476477 ফটো উপলব্ধ
217 নাম : মুজামিল শেখ পিতাৰ নাম : জব্বৰ শেখ ঘৰ নং : ২৪৭ বয়স : 33 লিঙ্গ : পুৰুষ	LDT1476295 ফটো উপলব্ধ	218 নাম : নূৰবিবি খাতুন স্বামীৰ নাম : হামেদ ঘৰ নং : ২৪৭ বয়স : 32 লিঙ্গ : মহিলা	LDT0226019 ফটো উপলব্ধ	219 নাম : আশিক শেখ পিতাৰ নাম : জব্বৰ শেখ ঘৰ নং : ২৪৭ বয়স : 30 লিঙ্গ : পুৰুষ	LDT0155366 ফটো উপলব্ধ
220 নাম : বুমা খাতুন পিতাৰ নাম : জব্বৰ শেখ ঘৰ নং : ২৪৭ বয়স : 28 লিঙ্গ : মহিলা	LDT0227744 ফটো উপলব্ধ	221 নাম : ববিনা খাতুন পিতাৰ নাম : জব্বৰ শেখ ঘৰ নং : ২৪৭ বয়স : 27 লিঙ্গ : মহিলা	LDT0227751 ফটো উপলব্ধ	222 নাম : ইভানা খাতুন পিতাৰ নাম : কাদিৰ শেখ ঘৰ নং : ২৪৭ বয়স : 26 লিঙ্গ : মহিলা	LDT0266429 ফটো উপলব্ধ
223 নাম : মাইনুল শেখ পিতাৰ নাম : জব্বৰ শেখ ঘৰ নং : 247 বয়স : 25 লিঙ্গ : পুৰুষ	NZZ0047761 ফটো উপলব্ধ	224 নাম : চাহিন নাৰ্গিছ স্বামীৰ নাম : মাইনুল শেখ ঘৰ নং : 247 বয়স : 23 লিঙ্গ : মহিলা	NZZ0080614 ফটো উপলব্ধ	225 নাম : নাজিয়া বেগম পিতাৰ নাম : কাদিৰ শেখ ঘৰ নং : 247 খ বয়স : 21 লিঙ্গ : মহিলা	LDT7275951 ফটো উপলব্ধ
226 নাম : চৰিফ আহমেদ শেখ পিতাৰ নাম : কাদিৰ শেখ ঘৰ নং : 247 খ বয়স : 19 লিঙ্গ : পুৰুষ	NZZ0080630 ফটো উপলব্ধ	227 নাম : হামেদ শেখ পিতাৰ নাম : আব্দুল শেখ ঘৰ নং : ২৪৭ক বয়স : 48 লিঙ্গ : পুৰুষ	LDT3536230 ফটো উপলব্ধ	S 228 নাম : জেছমিন হালদেৰ স্বামীৰ নাম : ম হামেদ শেখ ঘৰ নং : ২৪৭ক বয়স : 41 লিঙ্গ : মহিলা	LDT3536241 ফটো উপলব্ধ
229 নাম : চন্দ্রকলা দেবী স্বামীৰ নাম : হেমলাল অধিকাৰি ঘৰ নং : ২৪৮ বয়স : 85 লিঙ্গ : মহিলা	LDT3536274 ফটো উপলব্ধ	230 নাম : দিলীপ অধিকাৰি পিতাৰ নাম : হেমলাল অধিকাৰি ঘৰ নং : ২৪৮ বয়স : 53 লিঙ্গ : পুৰুষ	LDT3536309 ফটো উপলব্ধ	231 নাম : কমলা দেবী স্বামীৰ নাম : বামপ্ৰসাদ শৰ্মা ঘৰ নং : 248 বয়স : 45 লিঙ্গ : মহিলা	LDT3536296 ফটো উপলব্ধ
232 নাম : মম্পী দেবী স্বামীৰ নাম : দিলীপ অধিকাৰি ঘৰ নং : ২৪৮ বয়স : 39 লিঙ্গ : মহিলা	LDT3536310 ফটো উপলব্ধ	233 নাম : মনিসা দেবী স্বামীৰ নাম : বাজিৰ শৰ্মা ঘৰ নং : 248 বয়স : 30 লিঙ্গ : মহিলা	LDT0219626 ফটো উপলব্ধ	S 234 নাম : জাহ্নবী শৰ্মা পিতাৰ নাম : ইন্দ্ৰ শৰ্মা ঘৰ নং : ২৪৮ক বয়স : 27 লিঙ্গ : মহিলা	LDT0099382 ফটো উপলব্ধ
235 নাম : পৰিস্বিতা শৰ্মা মাতৃৰ নাম : কমলা দেবী ঘৰ নং : 248 বয়স : 21 লিঙ্গ : মহিলা	LDT7244940 ফটো উপলব্ধ	236 নাম : সিদ্ধাৰ্থ শৰ্মা পিতাৰ নাম : ইন্দ্ৰ শৰ্মা ঘৰ নং : ২৪৮ ক বয়স : 22 লিঙ্গ : পুৰুষ	LDT0501726 ফটো উপলব্ধ	237 নাম : ইন্দ্ৰ শৰ্মা পিতাৰ নাম : হেম লাল শৰ্মা ঘৰ নং : ২৪৮ক বয়স : 65 লিঙ্গ : পুৰুষ	LDT3536321 ফটো উপলব্ধ
238 নাম : মঞ্জু দেবী স্বামীৰ নাম : মোহন শৰ্মা ঘৰ নং : ২৪৮খ বয়স : 62 লিঙ্গ : মহিলা	LDT3536354 ফটো উপলব্ধ	239 নাম : সীতা দেবী স্বামীৰ নাম : ইন্দ্ৰ শৰ্মা ঘৰ নং : ২৪৮ক বয়স : 50 লিঙ্গ : মহিলা	LDT3536332 ফটো উপলব্ধ	# 240 নাম : বতন শৰ্মা পিতাৰ নাম : মোহন শৰ্মা ঘৰ নং : ২৪৮খ বয়স : 39 লিঙ্গ : পুৰুষ	LDT3536376 ফটো উপলব্ধ



D 241	LDT3536387	ফটো উপলব্ধ	D 242	LDT3536398	ফটো উপলব্ধ	243	LDT3536401	ফটো উপলব্ধ
নাম : ভগবান শ্বাহ পিতাৰ নাম: মনশি শ্বাহ ঘৰ নং : ২৫০ বয়স : 87 লিঙ্গ : পুৰুষ			নাম : মীনা দেবী স্বামীৰ নাম: ভগবান শ্বাহ ঘৰ নং : ২৫০ বয়স : 59 লিঙ্গ : মহিলা			নাম : গকুল শ্বাহ পিতাৰ নাম: ভগবান শ্বাহ ঘৰ নং : ২৫০ বয়স : 37 লিঙ্গ : পুৰুষ		
244	LDT1476411	ফটো উপলব্ধ	245	LDT1476397	ফটো উপলব্ধ	246	LDT0156117	ফটো উপলব্ধ
নাম : দুৰ্গা দেবী স্বামীৰ নাম: গকুল শ্বাহ ঘৰ নং : ২৫০ বয়স : 31 লিঙ্গ : মহিলা			নাম : ওম প্ৰকাশ শ্বাহ পিতাৰ নাম: মোহন শ্বাহ ঘৰ নং : ২৫০ বয়স : 30 লিঙ্গ : পুৰুষ			নাম : প্ৰভা কুমাৰী দেবী স্বামীৰ নাম: ওম প্ৰকাশ চাহ ঘৰ নং : ২৫০ বয়স : 28 লিঙ্গ : মহিলা		
D 247	LDT3536412	ফটো উপলব্ধ	D 248	LDT3536423	ফটো উপলব্ধ	249	LDT1476273	ফটো উপলব্ধ
নাম : শ্বামী নাথ শ্বাহ পিতাৰ নাম: মনশী শ্বাহ ঘৰ নং : ২৫১ বয়স : 52 লিঙ্গ : পুৰুষ			নাম : গীতা দেবী স্বামীৰ নাম: স্বামীনাথ শ্বাহ ঘৰ নং : ২৫১ বয়স : 45 লিঙ্গ : মহিলা			নাম : সঞ্জয় সোনাৰী পিতাৰ নাম: স্বামীনাথ সোণাৰী ঘৰ নং : ২৫১ বয়স : 37 লিঙ্গ : পুৰুষ		
250	LDT3540145	ফটো উপলব্ধ	251	LDT1476422	ফটো উপলব্ধ	252	LDT1476308	ফটো উপলব্ধ
নাম : জিতেন্দ্ৰ শ্বাহ পিতাৰ নাম: স্বামীনাথ শ্বাহ ঘৰ নং : ২৫১ বয়স : 32 লিঙ্গ : পুৰুষ			নাম : সুনীল শ্বাহ পিতাৰ নাম: স্বামীনাথ শ্বাহ ঘৰ নং : ২৫১ বয়স : 30 লিঙ্গ : পুৰুষ			নাম : প্ৰিয়ংকা চনী দেবী স্বামীৰ নাম: সঞ্জয় সোনাৰী ঘৰ নং : ২৫১ বয়স : 30 লিঙ্গ : মহিলা		
D 253	LDT3536445	ফটো উপলব্ধ	254	LDT0156356	ফটো উপলব্ধ	255	NZZ0119172	ফটো উপলব্ধ
নাম : বস্তা দেবী স্বামীৰ নাম: শত্ৰুহন শ্বাহ ঘৰ নং : ২৫২ বয়স : 39 লিঙ্গ : মহিলা			নাম : আকাশ সাহা পিতাৰ নাম: শত্ৰুহন সাহা ঘৰ নং : ২৫২ বয়স : 28 লিঙ্গ : পুৰুষ			নাম : ববিতা কুমাৰী পিতাৰ নাম: শত্ৰুহন সাহা ঘৰ নং : 252 বয়স : 22 লিঙ্গ : মহিলা		
256	LDT3536456	ফটো উপলব্ধ	257	LDT3536478	ফটো উপলব্ধ	258	LDT3536467	ফটো উপলব্ধ
নাম : জয়মতী কৰ্মকাৰ স্বামীৰ নাম: অনিৰাম কৰ্মকাৰ ঘৰ নং : ২৫৩ বয়স : 67 লিঙ্গ : মহিলা			নাম : মীনা কৰ্মকাৰ দেবী পিতাৰ নাম: অনিৰাম কৰ্মকাৰ ঘৰ নং : ২৫৩ বয়স : 46 লিঙ্গ : মহিলা			নাম : সঞ্জয় কৰ্মকাৰ পিতাৰ নাম: অনিৰাম কৰ্মকাৰ ঘৰ নং : ২৫৩ বয়স : 37 লিঙ্গ : পুৰুষ		
259	LDT3536489	ফটো উপলব্ধ	260	LDT0299990	ফটো উপলব্ধ	S2 261	LDT0400721	ফটো উপলব্ধ
নাম : সঞ্চয়ী কৰ্মকাৰ পিতাৰ নাম: অনিৰাম কৰ্মকাৰ ঘৰ নং : ২৫৩ বয়স : 36 লিঙ্গ : মহিলা			নাম : স্বপ্না কৰ্মকাৰ স্বামীৰ নাম: সঞ্জয় কৰ্মকাৰ ঘৰ নং : ২৫৩ বয়স : 35 লিঙ্গ : মহিলা			নাম : বিকিতা শৰ্মা পিতাৰ নাম: ভুবন শৰ্মা ঘৰ নং : 253 বয়স : 28 লিঙ্গ : মহিলা		
262	LDT3536490	ফটো উপলব্ধ	E 263	LDT3536503	ফটো উপলব্ধ	264	LDT3536525	ফটো উপলব্ধ
নাম : শিবনাথ কৰ্মকাৰ পিতাৰ নাম: জনক কৰ্মকাৰ ঘৰ নং : ২৫৪ বয়স : 70 লিঙ্গ : পুৰুষ			নাম : সোহাগ মল্লি কৰ্মকাৰ স্বামীৰ নাম: শিবনাথ কৰ্মকাৰ ঘৰ নং : ২৫৪ বয়স : 65 লিঙ্গ : মহিলা			নাম : বিবেক কৰ্মকাৰ পিতাৰ নাম: শিবনাথ কৰ্মকাৰ ঘৰ নং : ২৫৪ বয়স : 40 লিঙ্গ : পুৰুষ		
D 265	LDT3536547	ফটো উপলব্ধ	D 266	LDT3536558	ফটো উপলব্ধ	267	LDT3536569	ফটো উপলব্ধ
নাম : মহেন্দ্ৰ শ্বাহ পিতাৰ নাম: বেদিয়া শ্বাহ ঘৰ নং : ২৫৫ বয়স : 62 লিঙ্গ : পুৰুষ			নাম : বামাবতী দেবী স্বামীৰ নাম: মহেন্দ্ৰ শ্বাহ ঘৰ নং : ২৫৫ বয়স : 57 লিঙ্গ : মহিলা			নাম : বাজকুমাৰ শ্বাহ পিতাৰ নাম: মহেন্দ্ৰ শ্বাহ ঘৰ নং : ২৫৫ বয়স : 36 লিঙ্গ : পুৰুষ		
268	LDT0463273	ফটো উপলব্ধ	269	LDT0050799	ফটো উপলব্ধ	270	LDT0462341	ফটো উপলব্ধ
নাম : বাজপতি দেবী স্বামীৰ নাম: বাজকুমাৰ শ্বাহ ঘৰ নং : ২৫৫ বয়স : 31 লিঙ্গ : মহিলা			নাম : শিউকুমাৰ শ্বাহ অন্যান্য: মহেন্দ্ৰ চাহ ঘৰ নং : 255 বয়স : 30 লিঙ্গ : পুৰুষ			নাম : বিজয় মুৰা পিতাৰ নাম: বঁগাই মুৰা ঘৰ নং : ২৫৬ বয়স : 30 লিঙ্গ : পুৰুষ		



271 নাম : ফাগুনী মুণ্ডা স্বামীৰ নাম : বিজয় মুৰা ঘৰ নং : ২৫৬ বয়স : 28 লিঙ্গ : মহিলা	LDT0465716 ফটো উপলব্ধ	272 নাম : অজয় মুড়া পিতাৰ নাম : বঁগাই মুড়া ঘৰ নং : 256 বয়স : 25 লিঙ্গ : পুৰুষ	LDT0254656 ফটো উপলব্ধ	# 273 নাম : পুন্য প্ৰসাদ কৰ্মকাৰ পিতাৰ নাম : ৰামৰচম কৰ্মকাৰ ঘৰ নং : ২৫৮ বয়স : 44 লিঙ্গ : পুৰুষ	LDT3536616 ফটো উপলব্ধ
# 274 নাম : কুমীত্ৰা কৰ্মকাৰ স্বামীৰ নাম : পুন্য প্ৰসাদ কৰ্মকাৰ ঘৰ নং : ২৫৮ বয়স : 39 লিঙ্গ : মহিলা	LDT3536627 ফটো উপলব্ধ	275 নাম : মামনী কৰ্মকাৰ পিতাৰ নাম : মঙ্গল কৰ্মকাৰ ঘৰ নং : 258 বয়স : 37 লিঙ্গ : মহিলা	LDT3536605 ফটো উপলব্ধ	276 নাম : মোহনলাল কৰ্মকাৰ পিতাৰ নাম : ৰামচাৰ্যন কৰ্মকাৰ ঘৰ নং : 259 বয়স : 67 লিঙ্গ : পুৰুষ	LDT3536638 ফটো উপলব্ধ
E 277 নাম : তিলেশ্বৰী কৰ্মকাৰ স্বামীৰ নাম : মোহন কৰ্মকাৰ ঘৰ নং : 259 বয়স : 63 লিঙ্গ : মহিলা	LDT3536649 ফটো উপলব্ধ	278 নাম : অৰুন কৰ্মকাৰ পিতাৰ নাম : মোহনলাল কৰ্মকাৰ ঘৰ নং : 259 বয়স : 28 লিঙ্গ : পুৰুষ	LDT0099143 ফটো উপলব্ধ	279 নাম : বৰন কৰ্মকাৰ পিতাৰ নাম : লাল মোহন কৰ্মকাৰ ঘৰ নং : 259 বয়স : 27 লিঙ্গ : পুৰুষ	NZZ0011577 ফটো উপলব্ধ
280 নাম : ৰেনু কৰ্মকাৰ পিতাৰ নাম : মোহনলাল কৰ্মকাৰ ঘৰ নং : 259 বয়স : 23 লিঙ্গ : মহিলা	NZZ0009050 ফটো উপলব্ধ	281 নাম : সুৰেন কৰ্মকাৰ পিতাৰ নাম : জনক কৰ্মকাৰ ঘৰ নং : ২৬০ বয়স : 44 লিঙ্গ : পুৰুষ	LDT3536683 ফটো উপলব্ধ	282 নাম : গংগামনি কৰ্মকাৰ স্বামীৰ নাম : সুৰেন কৰ্মকাৰ ঘৰ নং : ২৬০ বয়স : 39 লিঙ্গ : মহিলা	LDT3536718 ফটো উপলব্ধ
283 নাম : বিকাশ কৰ্মকাৰ পিতাৰ নাম : বলোৰাম কৰ্মকাৰ ঘৰ নং : 260 বয়স : 27 লিঙ্গ : পুৰুষ	LDT0254573 ফটো উপলব্ধ	284 নাম : সুৰেখা কৰ্মকাৰ পিতাৰ নাম : বলোৰাম কৰ্মকাৰ ঘৰ নং : ২৬০ক বয়স : 27 লিঙ্গ : মহিলা	LDT0459479 ফটো উপলব্ধ	285 নাম : বলোৰাম কৰ্মকাৰ পিতাৰ নাম : জনক কৰ্মকাৰ ঘৰ নং : ২৬০ক বয়স : 49 লিঙ্গ : পুৰুষ	LDT3536729 ফটো উপলব্ধ
286 নাম : হেমন্তি কৰ্মকাৰ স্বামীৰ নাম : বলোৰাম কৰ্মকাৰ ঘৰ নং : ২৬০ক বয়স : 42 লিঙ্গ : মহিলা	LDT3536730 ফটো উপলব্ধ	287 নাম : মিন কৰ্মকাৰ স্বামীৰ নাম : গুৰুচৰন কৰ্মকাৰ ঘৰ নং : ২৬১ বয়স : 67 লিঙ্গ : মহিলা	LDT3536741 ফটো উপলব্ধ	288 নাম : দেবাৰ কৰ্মকাৰ মাতৃৰ নাম : মিনু কৰ্মকাৰ ঘৰ নং : ২৬১ বয়স : 36 লিঙ্গ : পুৰুষ	LDT1476375 ফটো উপলব্ধ
289 নাম : মমি কৰ্মকাৰ স্বামীৰ নাম : দেবাৰু কৰ্মকাৰ ঘৰ নং : ২৬১ বয়স : 31 লিঙ্গ : মহিলা	LDT0099150 ফটো উপলব্ধ	290 নাম : স্বপ্না কৰ্মকাৰ স্বামীৰ নাম : বিজয় কৰ্মকাৰ ঘৰ নং : 261 বয়স : 24 লিঙ্গ : মহিলা	LDT7276017 ফটো উপলব্ধ	291 নাম : বুকমণি কৰ্মকাৰ স্বামীৰ নাম : কিচন লাল কৰ্মকাৰ ঘৰ নং : ২৬২ বয়স : 57 লিঙ্গ : মহিলা	LDT3536774 ফটো উপলব্ধ
292 নাম : ভবেশ কৰ্মকাৰ পিতাৰ নাম : কিচনলাল কৰ্মকাৰ ঘৰ নং : ২৬২ বয়স : 34 লিঙ্গ : পুৰুষ	LDT3540156 ফটো উপলব্ধ	293 নাম : মমি কৰ্মকাৰ স্বামীৰ নাম : ভবেশ কৰ্মকাৰ ঘৰ নং : ২৬২ বয়স : 32 লিঙ্গ : মহিলা	LDT0099804 ফটো উপলব্ধ	294 নাম : কুন্তী কৰ্মকাৰ পিতাৰ নাম : কিচন লাল কৰ্মকাৰ ঘৰ নং : ২৬২ বয়স : 31 লিঙ্গ : মহিলা	LDT0491159 ফটো উপলব্ধ
E 295 নাম : অনিতা বাৰিক স্বামীৰ নাম : বসন্ত বাগ ঘৰ নং : ২৬৩ বয়স : 65 লিঙ্গ : মহিলা	LDT3536810 ফটো উপলব্ধ	296 নাম : নকুল বাৰিক পিতাৰ নাম : ইন্দ্ৰ বাৰিক ঘৰ নং : ২৬৩ বয়স : 52 লিঙ্গ : পুৰুষ	LDT3536809 ফটো উপলব্ধ	S2 297 নাম : মমি নাগ বাগ স্বামীৰ নাম : জেনী বাগ ঘৰ নং : ২৬৩ বয়স : 42 লিঙ্গ : মহিলা	LDT3540190 ফটো উপলব্ধ
S2 298 নাম : জেনী বাগ পিতাৰ নাম : বসন্ত বাগ ঘৰ নং : ২৬৩ বয়স : 43 লিঙ্গ : পুৰুষ	LDT3536843 ফটো উপলব্ধ	299 নাম : তনুজা বাৰিক স্বামীৰ নাম : নকুল বাৰিক ঘৰ নং : ২৬৩ বয়স : 41 লিঙ্গ : মহিলা	LDT3540054 ফটো উপলব্ধ	300 নাম : জয়া বাৰিক পিতাৰ নাম : ইন্দ্ৰ বাৰিক ঘৰ নং : ২৬৩ বয়স : 41 লিঙ্গ : মহিলা	LDT3536821 ফটো উপলব্ধ



301 নাম : সোমনাথ বাৰিক পিতাৰ নাম: ইন্দ্ৰ বাৰিক ঘৰ নং : ২৬৩ বয়স : 39 লিঙ্গ : পুৰুষ	LDT3536832 ফটো উপলব্ধ	302 নাম : মঞ্জু বাৰিক স্বামীৰ নাম: সোমনাথ বাৰিক ঘৰ নং : ২৬৩ বয়স : 35 লিঙ্গ : মহিলা	LDT3540065 ফটো উপলব্ধ	303 নাম : ইবন উপাধ্যায় পিতাৰ নাম: দাদিৰাম উপাধ্যায় ঘৰ নং : ২৬৪ বয়স : 58 লিঙ্গ : পুৰুষ	LDT3536901 ফটো উপলব্ধ
# 304 নাম : বিমল উপাধ্যায় পিতাৰ নাম: দধীৰাম উপাধ্যায় ঘৰ নং : 264 বয়স : 51 লিঙ্গ : পুৰুষ	LDT3536865 ফটো উপলব্ধ	305 নাম : শংকৰ Koirala পিতাৰ নাম: দধীৰাম উপাধ্যায় ঘৰ নং : ২৬৪ বয়স : 43 লিঙ্গ : পুৰুষ	LDT3536887 ফটো উপলব্ধ	306 নাম : ক্ষেম মায়া দেবি স্বামীৰ নাম: বিমল উপাধ্যায় ঘৰ নং : ২৬৪ বয়স : 42 লিঙ্গ : মহিলা	LDT3536876 ফটো উপলব্ধ
S 307 নাম : হিমা দেবী পিতাৰ নাম: দধীৰাম উপাধ্যায় ঘৰ নং : ২৬৪ বয়স : ৪৭ লিঙ্গ : মহিলা	LDT3536898 ফটো উপলব্ধ	308 নাম : ইন্দিৰা দেবী স্বামীৰ নাম: শংকৰ উপাধ্যায় ঘৰ নং : ২৬৪ বয়স : 36 লিঙ্গ : মহিলা	LDT0266551 ফটো উপলব্ধ	S 309 নাম : মণিকা দেবী পিতাৰ নাম: ইবন উপাধ্যায় ঘৰ নং : ২৬৪ বয়স : ২৭ লিঙ্গ : মহিলা	LDT0227769 ফটো উপলব্ধ
310 নাম : গোপাল উপাধ্যায় পিতাৰ নাম: বিমল উপাধ্যায় ঘৰ নং : 264 বয়স : 20 লিঙ্গ : পুৰুষ	NZZ0104919 ফটো উপলব্ধ	# 311 নাম : বিদ্যা দেবী স্বামীৰ নাম: ইবন উপাধ্যায় ঘৰ নং : ২৬৪ক বয়স : 42 লিঙ্গ : মহিলা	LDT3536912 ফটো উপলব্ধ	# 312 নাম : গনেশ উপাধ্যায় পিতাৰ নাম: গোবিন্দ উপাধ্যায় ঘৰ নং : ২৬৫ বয়স : 55 লিঙ্গ : পুৰুষ	LDT3540485 ফটো উপলব্ধ
313 নাম : সোভা দেবী স্বামীৰ নাম: গনেশ উপাধ্যায় ঘৰ নং : ২৬৫ বয়স : 45 লিঙ্গ : মহিলা	LDT3536956 ফটো উপলব্ধ	314 নাম : তুষা দেবী পিতাৰ নাম: গনেশ উপাধ্যায় ঘৰ নং : ২৬৫ বয়স : 30 লিঙ্গ : মহিলা	LDT0227694 ফটো উপলব্ধ	S 315 নাম : ববিতা দেবী পিতাৰ নাম: গনেশ উপাধ্যায় ঘৰ নং : ২৬৫ বয়স : ২৪ লিঙ্গ : মহিলা	LDT0227660 ফটো উপলব্ধ
316 নাম : ৰোশন উপাধ্যায় পিতাৰ নাম: গনেশ উপাধ্যায় ঘৰ নং : ২৬৫ বয়স : 25 লিঙ্গ : পুৰুষ	LDT0227678 ফটো উপলব্ধ	# 317 নাম : জ্ঞান প্ৰসাদ শৰ্মা পিতাৰ নাম: মোহনলাল শৰ্মা ঘৰ নং : ২৬৬ বয়স : 77 লিঙ্গ : পুৰুষ	LDT3536967 ফটো উপলব্ধ	# 318 নাম : অনন্তা দেবী স্বামীৰ নাম: জ্ঞান প্ৰসাদ শৰ্মা ঘৰ নং : ২৬৬ বয়স : 68 লিঙ্গ : মহিলা	LDT3536978 ফটো উপলব্ধ
# 319 নাম : দিলীপ শৰ্মা পিতাৰ নাম: জ্ঞান প্ৰসাদ শৰ্মা ঘৰ নং : ২৬৬ বয়স : 40 লিঙ্গ : পুৰুষ	LDT3536990 ফটো উপলব্ধ	# 320 নাম : জীবন শৰ্মা পিতাৰ নাম: জ্ঞান প্ৰসাদ শৰ্মা ঘৰ নং : 266 বয়স : 39 লিঙ্গ : পুৰুষ	LDT3536989 ফটো উপলব্ধ	# 321 নাম : সুনিতা দেবী পিতাৰ নাম: জ্ঞান প্ৰসাদ শৰ্মা ঘৰ নং : ২৬৬ বয়স : 37 লিঙ্গ : মহিলা	LDT3540123 ফটো উপলব্ধ
322 নাম : কমল শৰ্মা পিতাৰ নাম: কপিল মুনি শৰ্মা ঘৰ নং : ২৬৭ বয়স : 51 লিঙ্গ : পুৰুষ	LDT3537062 ফটো উপলব্ধ	# 323 নাম : বাসুদেব ঘোষা পিতাৰ নাম: নাৰদ শৰ্মা ঘৰ নং : ২৬৮ বয়স : 48 লিঙ্গ : পুৰুষ	LDT3537095 ফটো উপলব্ধ	# 324 নাম : পদ্মা দেবী স্বামীৰ নাম: বাসুদেউ শৰ্মা ঘৰ নং : ২৬৮ বয়স : 43 লিঙ্গ : মহিলা	LDT3537108 ফটো উপলব্ধ
325 নাম : অক্ষয় শৰ্মা পিতাৰ নাম: বাসুদেব শৰ্মা ঘৰ নং : 268 বয়স : 26 লিঙ্গ : পুৰুষ	LDT0254649 ফটো উপলব্ধ	326 নাম : অঞ্জন শৰ্মা পিতাৰ নাম: বাসুদেব শৰ্মা ঘৰ নং : 268 বয়স : 22 লিঙ্গ : পুৰুষ	NZZ0012591 ফটো উপলব্ধ	327 নাম : নৰময় দেবী স্বামীৰ নাম: ভোলা শৰ্মা ঘৰ নং : ২৬৯ বয়স : 71 লিঙ্গ : মহিলা	LDT3537119 ফটো উপলব্ধ
# 328 নাম : উমা দেবী স্বামীৰ নাম: নীলকন্ঠ শৰ্মা ঘৰ নং : ২৬৯ বয়স : 52 লিঙ্গ : মহিলা	LDT3537153 ফটো উপলব্ধ	329 নাম : দীপক শৰ্মা পিতাৰ নাম: ভোলা শৰ্মা ঘৰ নং : ২৬৯ বয়স : 48 লিঙ্গ : পুৰুষ	LDT3537120 ফটো উপলব্ধ	# 330 নাম : ৰঞ্জন শৰ্মা পিতাৰ নাম: নীলকন্ঠ শৰ্মা ঘৰ নং : ২৬৯ বয়স : 44 লিঙ্গ : পুৰুষ	LDT3537164 ফটো উপলব্ধ



# 331 নাম : ৰাজীব শৰ্মা পিতাৰ নাম: ভোলা শৰ্মা ঘৰ নং : ২৬৯ বয়স : 40 লিঙ্গ : পুৰুষ	LDT3537131 ফটো উপলব্ধ	332 নাম : বিনা দেৱী স্বামীৰ নাম: ৰঞ্জন শৰ্মা ঘৰ নং : ২৬৯ বয়স : 36 লিঙ্গ : মহিলা	LDT0302505 ফটো উপলব্ধ	333 নাম : জ্যোতা দেৱী স্বামীৰ নাম: ৰাজীৱ শৰ্মা ঘৰ নং : ২৬৯ বয়স : 30 লিঙ্গ : মহিলা	LDT0099291 ফটো উপলব্ধ
334 নাম : দিম্পীতা দেৱী পিতাৰ নাম: দিপক শৰ্মা ঘৰ নং : 269 বয়স : 19 লিঙ্গ : মহিলা	NZZ0098723 ফটো উপলব্ধ	335 নাম : সদানন্দ শৰ্মা পিতাৰ নাম: নাৰদ শৰ্মা ঘৰ নং : ২৭০ বয়স : 49 লিঙ্গ : পুৰুষ	LDT3537175 ফটো উপলব্ধ	336 নাম : ঈশ্বৰী দেৱী স্বামীৰ নাম: সদানন্দ শৰ্মা ঘৰ নং : ২৭০ বয়স : 47 লিঙ্গ : মহিলা	LDT3537186 ফটো উপলব্ধ
337 নাম : দুৰ্গা শৰ্মা পিতাৰ নাম: সদানন্দ শৰ্মা ঘৰ নং : ২৭০ বয়স : 26 লিঙ্গ : পুৰুষ	LDT0227652 ফটো উপলব্ধ	338 নাম : ললিতা দেৱী স্বামীৰ নাম: গনেশ শৰ্মা ঘৰ নং : ২৭১ বয়স : 65 লিঙ্গ : মহিলা	LDT3537197 ফটো উপলব্ধ	339 নাম : খগেন শৰ্মা পিতাৰ নাম: গনেশ শৰ্মা ঘৰ নং : ২৭১ বয়স : 52 লিঙ্গ : পুৰুষ	LDT3537200 ফটো উপলব্ধ
340 নাম : হোমনাথ শৰ্মা পিতাৰ নাম: গনেশ শৰ্মা ঘৰ নং : ২৭১ বয়স : 47 লিঙ্গ : পুৰুষ	LDT3537211 ফটো উপলব্ধ	# 341 নাম : বেনুধৰ শৰ্মা পিতাৰ নাম: গনেশ শৰ্মা ঘৰ নং : 272 বয়স : 44 লিঙ্গ : পুৰুষ	LDT3537222 ফটো উপলব্ধ	342 নাম : দিপক শৰ্মা পিতাৰ নাম: গনেশ শৰ্মা ঘৰ নং : ২৭১ বয়স : 36 লিঙ্গ : পুৰুষ	LDT3537233 ফটো উপলব্ধ
343 নাম : কুশমায়া দেৱী স্বামীৰ নাম: দিপক শৰ্মা ঘৰ নং : 271 বয়স : 30 লিঙ্গ : মহিলা	LDT0254607 ফটো উপলব্ধ	344 নাম : অঞ্জু দেৱী স্বামীৰ নাম: বেনুধৰ শৰ্মা ঘৰ নং : 272 বয়স : 30 লিঙ্গ : মহিলা	LDT0099473 ফটো উপলব্ধ	345 নাম : শীলা দেৱী স্বামীৰ নাম: প্ৰদীপ পুৰী ঘৰ নং : ২৭৩ বয়স : 50 লিঙ্গ : মহিলা	LDT3540101 ফটো উপলব্ধ
346 নাম : গীতা ছেত্ৰী স্বামীৰ নাম: প্ৰেমসিং ছেত্ৰী ঘৰ নং : ২৭৩ বয়স : 49 লিঙ্গ : মহিলা	LDT3537277 ফটো উপলব্ধ	347 নাম : প্ৰদীপ তাঁতি পিতাৰ নাম: ভিখাৰী তাঁতি ঘৰ নং : ২৭৩ক বয়স : 53 লিঙ্গ : পুৰুষ	LDT3537288 ফটো উপলব্ধ	348 নাম : ৰেখা তাঁতি স্বামীৰ নাম: প্ৰদীপ তাঁতি ঘৰ নং : ২৭৩ক বয়স : 48 লিঙ্গ : মহিলা	LDT3537299 ফটো উপলব্ধ
349 নাম : ৰুকমণী খেৰুবাৰ স্বামীৰ নাম: বানেশ্বৰ খেৰুবাৰ ঘৰ নং : ২৭৪ বয়স : 67 লিঙ্গ : মহিলা	LDT3537324 ফটো উপলব্ধ	350 নাম : গুৰু খেৰুবাৰ পিতাৰ নাম: বানেশ্বৰ খেৰুবাৰ ঘৰ নং : ২৭৪ বয়স : 49 লিঙ্গ : পুৰুষ	LDT3537302 ফটো উপলব্ধ	351 নাম : মনু কৰ্মকাৰ পিতাৰ নাম: বদন কৰ্মকাৰ ঘৰ নং : 274 খ বয়স : 33 লিঙ্গ : পুৰুষ	LDT7276025 ফটো উপলব্ধ
352 নাম : বিনন্দী কৰ্মকাৰ স্বামীৰ নাম: মনু কৰ্মকাৰ ঘৰ নং : 274 খ বয়স : 24 লিঙ্গ : মহিলা	LDT7276041 ফটো উপলব্ধ	353 নাম : সুনিতা কৰ্মকাৰ স্বামীৰ নাম: পিন্টু কৰ্মকাৰ ঘৰ নং : ২৭৪ খ বয়স : 29 লিঙ্গ : মহিলা	LDT0054478 ফটো উপলব্ধ	# 354 নাম : ভাগমণি কৰ্মকাৰ স্বামীৰ নাম: বদন কৰ্মকাৰ ঘৰ নং : ২৭৪খ বয়স : 54 লিঙ্গ : মহিলা	LDT3537380 ফটো উপলব্ধ
355 নাম : কুচন কৰ্মকাৰ পিতাৰ নাম: খগেন কৰ্মকাৰ ঘৰ নং : ২৭৪ক বয়স : 47 লিঙ্গ : পুৰুষ	LDT3537346 ফটো উপলব্ধ	356 নাম : আশা ওৰাং পিতাৰ নাম: জহন ওৰাং ঘৰ নং : ২৭৪গ বয়স : 46 লিঙ্গ : মহিলা	LDT3537404 ফটো উপলব্ধ	# 357 নাম : জলিনা কৰ্মকাৰ স্বামীৰ নাম: কুচন কৰ্মকাৰ ঘৰ নং : ২৭৪ক বয়স : 42 লিঙ্গ : মহিলা	LDT3537357 ফটো উপলব্ধ
358 নাম : ৰীতা কৰ্মকাৰ পিতাৰ নাম: খগেন কৰ্মকাৰ ঘৰ নং : ২৭৪ক বয়স : 37 লিঙ্গ : মহিলা	LDT3537368 ফটো উপলব্ধ	359 নাম : অৰ্জুন কৰ্মকাৰ পিতাৰ নাম: বদন কৰ্মকাৰ ঘৰ নং : ২৭৪খ বয়স : 35 লিঙ্গ : পুৰুষ	LDT3540598 ফটো উপলব্ধ	360 নাম : তিলন্তমা কৰ্মকাৰ পিতাৰ নাম: বদন কৰ্মকাৰ ঘৰ নং : ২৭৪খ বয়স : 32 লিঙ্গ : মহিলা	LDT3540612 ফটো উপলব্ধ



361 নাম : পিন্টু কৰ্মকাৰ পিতাৰ নাম : বদন কৰ্মকাৰ ঘৰ নং : ২৭৪খ বয়স : 30 লিঙ্গ : পুৰুষ	LDT3540601 ফটো উপলব্ধ	362 নাম : ফাগু কৰ্মকাৰ পিতাৰ নাম : লক্ষীৰাম কৰ্মকাৰ ঘৰ নং : ২৭৫ বয়স : 59 লিঙ্গ : পুৰুষ	LDT3537562 ফটো উপলব্ধ	363 নাম : প্ৰাঞ্জল বৰা পিতাৰ নাম : বিমান বৰা ঘৰ নং : ২৭৫ক বয়স : 36 লিঙ্গ : পুৰুষ	LDT0098921 ফটো উপলব্ধ
364 নাম : অমিলা কান্দুলনা পিতাৰ নাম : বিনয় কান্দুলনা ঘৰ নং : 275 খ বয়স : 22 লিঙ্গ : মহিলা	NZZ0047787 ফটো উপলব্ধ	E 365 নাম : শ্যাম চব্বৰ পিতাৰ নাম : শ্ৰীৰ চব্বৰ ঘৰ নং : ২৭৫ঘ বয়স : ৪৭ লিঙ্গ : পুৰুষ	LDT3537528 ফটো উপলব্ধ	366 নাম : অলি চব্বৰ স্বামীৰ নাম : শ্যাম চব্বৰ ঘৰ নং : ২৭৫ঘ বয়স : 67 লিঙ্গ : মহিলা	LDT3537539 ফটো উপলব্ধ
E 367 নাম : বামপ্ৰসাদ নাগ পিতাৰ নাম : অঞ্জিত ঘৰ নং : ২৭৫গ বয়স : 62 লিঙ্গ : পুৰুষ	LDT3537471 ফটো উপলব্ধ	368 নাম : বিনয় কান্দুলনা পিতাৰ নাম : আৰ্চাফ কান্দুলনা ঘৰ নং : ২৭৫ঘ বয়স : 57 লিঙ্গ : পুৰুষ	LDT3537459 ফটো উপলব্ধ	369 নাম : পদ্মা নাগ স্বামীৰ নাম : বামপ্ৰসাদ নাগ ঘৰ নং : ২৭৫গ বয়স : 57 লিঙ্গ : মহিলা	LDT3537482 ফটো উপলব্ধ
370 নাম : বীণা বৰা স্বামীৰ নাম : বিমান বৰা ঘৰ নং : ২৭৫ক বয়স : 55 লিঙ্গ : মহিলা	LDT3537448 ফটো উপলব্ধ	371 নাম : সুনিতা কৰ্মকাৰ স্বামীৰ নাম : ফাগু কৰ্মকাৰ ঘৰ নং : ২৭৫ঙ বয়স : 55 লিঙ্গ : মহিলা	LDT3537573 ফটো উপলব্ধ	372 নাম : হানা কান্দুলনা স্বামীৰ নাম : বিনয় কান্দুলনা ঘৰ নং : ২৭৫খ বয়স : 52 লিঙ্গ : মহিলা	LDT3537460 ফটো উপলব্ধ
E 373 নাম : বাজেশ কৰ্মকাৰ পিতাৰ নাম : দুৰ্গালু কৰ্মকাৰ ঘৰ নং : ২৭৫ বয়স : 45 লিঙ্গ : পুৰুষ	LDT3537584 ফটো উপলব্ধ	374 নাম : বঞ্জ কৰ্মকাৰ স্বামীৰ নাম : বাজেশ কৰ্মকাৰ ঘৰ নং : ২৭৫ বয়স : 41 লিঙ্গ : মহিলা	LDT3537595 ফটো উপলব্ধ	375 নাম : ভবেন চাহু পিতাৰ নাম : হৰিচন্দ্ৰ চাহু ঘৰ নং : ২৭৫ বয়স : 55 লিঙ্গ : পুৰুষ	LDT3537653 ফটো উপলব্ধ
376 নাম : সাৰিকা চাহু স্বামীৰ নাম : ভবেন চাহু ঘৰ নং : ২৭৫ বয়স : 50 লিঙ্গ : মহিলা	LDT0409896 ফটো উপলব্ধ	377 নাম : মানৱ চাহু পিতাৰ নাম : ভবেন চাহু ঘৰ নং : ২৭৫ বয়স : 29 লিঙ্গ : পুৰুষ	LDT0054916 ফটো উপলব্ধ	378 নাম : দুলমনি চাহু পিতাৰ নাম : ভবেন চাহু ঘৰ নং : ২৭৫ বয়স : 25 লিঙ্গ : মহিলা	LDT0465559 ফটো উপলব্ধ
379 নাম : শান্তি দেৱ স্বামীৰ নাম : প্ৰহ্লাদ দেৱ ঘৰ নং : ২৮১ বয়স : 42 লিঙ্গ : মহিলা	LDT3540043 ফটো উপলব্ধ	380 নাম : নাৰায়ন শৰ্মা পিতাৰ নাম : কপিল মুনি শৰ্মা ঘৰ নং : 282 বয়স : 49 লিঙ্গ : পুৰুষ	LDT3537073 ফটো উপলব্ধ	381 নাম : লক্ষন শৰ্মা পিতাৰ নাম : কপিল মুনি শৰ্মা ঘৰ নং : 283 বয়স : 55 লিঙ্গ : পুৰুষ	LDT3537051 ফটো উপলব্ধ
382 নাম : ডিয়েশ্বৰি দেবী পিতাৰ নাম : কপিল মুনি শৰ্মা ঘৰ নং : 284 বয়স : 48 লিঙ্গ : মহিলা	LDT3537040 ফটো উপলব্ধ	383 নাম : ববিন শৰ্মা পিতাৰ নাম : কপিল মুনি শৰ্মা ঘৰ নং : 284 বয়স : 45 লিঙ্গ : পুৰুষ	LDT3537084 ফটো উপলব্ধ	384 নাম : দিপালী দেৱী স্বামীৰ নাম : ববিন শৰ্মা ঘৰ নং : 284 বয়স : 34 লিঙ্গ : মহিলা	LDT0053207 ফটো উপলব্ধ
385 নাম : গোবিন্দ শৰ্মা পিতাৰ নাম : কপিল মুনি শৰ্মা ঘৰ নং : 285 বয়স : 58 লিঙ্গ : পুৰুষ	LDT3537028 ফটো উপলব্ধ	386 নাম : মায়াদেবী স্বামীৰ নাম : গোবিন্দ শৰ্মা ঘৰ নং : 285 বয়স : 44 লিঙ্গ : মহিলা	LDT3537039 ফটো উপলব্ধ	387 নাম : জিতু শৰ্মা পিতাৰ নাম : গোবিন্দ শৰ্মা ঘৰ নং : 285 বয়স : 28 লিঙ্গ : পুৰুষ	LDT0227686 ফটো উপলব্ধ
388 নাম : দিপালী শৰ্মা পিতাৰ নাম : গোবিন্দ শৰ্মা ঘৰ নং : 285 বয়স : 27 লিঙ্গ : পুৰুষ	LDT0227777 ফটো উপলব্ধ	E 389 নাম : বোক কৰ্মকাৰ স্বামীৰ নাম : জ্যোতিষ কৰ্মকাৰ ঘৰ নং : ৩০৯ বয়স : 67 লিঙ্গ : মহিলা	LDT3537686 ফটো উপলব্ধ	390 নাম : লক্ষীৰাম কৰ্মকাৰ পিতাৰ নাম : জ্যোতিষ কৰ্মকাৰ ঘৰ নং : ৩০৯ বয়স : 52 লিঙ্গ : পুৰুষ	LDT3537664 ফটো উপলব্ধ



391 নাম : ভাৰতী কৰ্মকাৰ স্বামীৰ নাম: লক্ষীৰাম কৰ্মকাৰ ঘৰ নং : ৩০৯ বয়স : 47 লিঙ্গ : মহিলা	LDT3537675 ফটো উপলব্ধ	392 নাম : আইজনী কৰ্মকাৰ স্বামীৰ নাম: চক্ৰধৰ কৰ্মকাৰ ঘৰ নং : ৩০৯ বয়স : 42 লিঙ্গ : মহিলা	LDT3537700 ফটো উপলব্ধ	393 নাম : নিমা কৰ্মকাৰ পিতাৰ নাম: লক্ষীৰাম কৰ্মকাৰ ঘৰ নং : ৩০৯ বয়স : 25 লিঙ্গ : মহিলা	LDT0462713 ফটো উপলব্ধ
394 নাম : বিশাল কৰ্মকাৰ পিতাৰ নাম: লক্ষীৰাম কৰ্মকাৰ ঘৰ নং : ৩০৯ বয়স : 25 লিঙ্গ : পুৰুষ	LDT0462812 ফটো উপলব্ধ	395 নাম : ৰামপ্ৰসাদ কৰ্মকাৰ পিতাৰ নাম: গোবিন্দ কৰ্মকাৰ ঘৰ নং : ৩১১ বয়স : 72 লিঙ্গ : পুৰুষ	LDT3537722 ফটো উপলব্ধ	396 নাম : ফুল কৰ্মকাৰ স্বামীৰ নাম: ৰামপ্ৰসাদ কৰ্মকাৰ ঘৰ নং : ৩১১ বয়স : 65 লিঙ্গ : মহিলা	LDT3537733 ফটো উপলব্ধ
397 নাম : বুদ্ধেশ্বৰী কৰ্মকাৰ স্বামীৰ নাম: বিক্ৰম কৰ্মকাৰ ঘৰ নং : ৩১১ বয়স : 42 লিঙ্গ : মহিলা	LDT0099333 ফটো উপলব্ধ	398 নাম : বিক্ৰম কৰ্মকাৰ পিতাৰ নাম: ৰাম কৰ্মকাৰ ঘৰ নং : ৩১১ বয়স : 39 লিঙ্গ : পুৰুষ	LDT3537766 ফটো উপলব্ধ	E 399 নাম : দেব নাথ কৰ্মকাৰ পিতাৰ নাম: ৰাম প্ৰসাদ কৰ্মকাৰ ঘৰ নং : ৩১১ বয়স : ৪৪ লিঙ্গ : পুৰুষ	LDT3537744 ফটো উপলব্ধ
400 নাম : বৃহিত কৰ্মকাৰ পিতাৰ নাম: ৰাম কৰ্মকাৰ ঘৰ নং : ৩১১ বয়স : 37 লিঙ্গ : পুৰুষ	LDT3537777 ফটো উপলব্ধ	401 নাম : দ্ৰুপদী কৰ্মকাৰ স্বামীৰ নাম: দেবনাথ কৰ্মকাৰ ঘৰ নং : ৩১১ বয়স : 37 লিঙ্গ : মহিলা	LDT3537755 ফটো উপলব্ধ	402 নাম : ৰীতা কৰ্মকাৰ স্বামীৰ নাম: বৃহিত কৰ্মকাৰ ঘৰ নং : ৩১১ বয়স : 31 লিঙ্গ : মহিলা	LDT0099341 ফটো উপলব্ধ
403 নাম : জিয়াবুল হক পিতাৰ নাম: ইমদাদুল হক ঘৰ নং : 311 বয়স : 28 লিঙ্গ : পুৰুষ	NZZ0118851 ফটো উপলব্ধ	404 নাম : ইমৰানা ইয়াছমিন পিতাৰ নাম: ইমদাদুল হক ঘৰ নং : 311 বয়স : 25 লিঙ্গ : মহিলা	NZZ0118877 ফটো উপলব্ধ	# 405 নাম : জামানুল হক পিতাৰ নাম: ইমদাদুল হক ঘৰ নং : 311 বয়স : 23 লিঙ্গ : পুৰুষ	NZZ0118869 ফটো উপলব্ধ
406 নাম : আফতাব হুছেইন পিতাৰ নাম: ইকৰামুল হক ঘৰ নং : ৩১১ ক বয়স : 25 লিঙ্গ : পুৰুষ	LDT0302513 ফটো উপলব্ধ	407 নাম : মেৰাজুল হক পিতাৰ নাম: চেয়দ মইনুল হক ঘৰ নং : 311 ক বয়স : 25 লিঙ্গ : পুৰুষ	LDT7276074 ফটো উপলব্ধ	408 নাম : মৌসুমী বেগম স্বামীৰ নাম: আজবুল হক ঘৰ নং : 311 ক বয়স : 22 লিঙ্গ : মহিলা	LDT7275977 ফটো উপলব্ধ
409 নাম : ছাজিত হুছেইন পিতাৰ নাম: ইকৰামুল হক ঘৰ নং : ৩১১ ক বয়স : 27 লিঙ্গ : পুৰুষ	LDT0300558 ফটো উপলব্ধ	410 নাম : আচিয়া খাতুন স্বামীৰ নাম: হোলাল হক ঘৰ নং : ৩১১ক বয়স : 82 লিঙ্গ : মহিলা	LDT3537799 ফটো উপলব্ধ	411 নাম : হাছিনা বেগম পিতাৰ নাম: হোলাল হক ঘৰ নং : ৩১১ক বয়স : 60 লিঙ্গ : মহিলা	LDT3537879 ফটো উপলব্ধ
412 নাম : মাইনুল হক পিতাৰ নাম: হোলাল হক ঘৰ নং : ৩১১ক বয়স : 59 লিঙ্গ : পুৰুষ	LDT3537802 ফটো উপলব্ধ	D 413 নাম : ইমদাদুল হক পিতাৰ নাম: হোলাল হক ঘৰ নং : ৩১১ক বয়স : 55 লিঙ্গ : পুৰুষ	LDT3537824 ফটো উপলব্ধ	414 নাম : জেচমিনা বেগম স্বামীৰ নাম: ইমদাদুল হক ঘৰ নং : ৩১১ক বয়স : 52 লিঙ্গ : মহিলা	LDT3537835 ফটো উপলব্ধ
415 নাম : ইক্ৰামুল হক পিতাৰ নাম: আবুল হালাল হক ঘৰ নং : ৩১১ক বয়স : 45 লিঙ্গ : পুৰুষ	LDT3537846 ফটো উপলব্ধ	416 নাম : অকলিমা বেগম স্বামীৰ নাম: মাইনুল হক ঘৰ নং : ৩১১ক বয়স : 43 লিঙ্গ : মহিলা	LDT3537813 ফটো উপলব্ধ	417 নাম : ইনামুল হক পিতাৰ নাম: হোলাল হক ঘৰ নং : ৩১১ক বয়স : 40 লিঙ্গ : পুৰুষ	LDT3537868 ফটো উপলব্ধ
418 নাম : চাহেৰা খাতুন স্বামীৰ নাম: ইক্ৰামুল হক ঘৰ নং : ৩১১ক বয়স : 39 লিঙ্গ : মহিলা	LDT3537857 ফটো উপলব্ধ	419 নাম : আজাবুল হক পিতাৰ নাম: মাইনুল হক ঘৰ নং : ৩১১ক বয়স : 35 লিঙ্গ : পুৰুষ	LDT3540543 ফটো উপলব্ধ	420 নাম : আইছা ছিদ্দিকা স্বামীৰ নাম: ইনামুল হক ঘৰ নং : ৩১১ক বয়স : 35 লিঙ্গ : মহিলা	LDT3537788 ফটো উপলব্ধ



# 421 নাম : সুভাষ দে পিতাৰ নাম: মহানন্দ দে ঘৰ নং : ৩১৩ বয়স : 58 লিঙ্গ : পুৰুষ	LDT3537904 ফটো উপলব্ধ	422 নাম : বৃথীয়াৰ গোরলা স্বামীৰ নাম: মংগলু গোরলা ঘৰ নং : ৩১৪ বয়স : 48 লিঙ্গ : মহিলা	LDT3540178 ফটো উপলব্ধ	423 নাম : দিলিপ বাউৰী পিতাৰ নাম: মনি বাউৰী ঘৰ নং : ৩১৪ বয়স : 37 লিঙ্গ : পুৰুষ	LDT3540474 ফটো উপলব্ধ
424 নাম : জনমনি বাউৰী স্বামীৰ নাম: দিলিপ বাউৰী ঘৰ নং : ৩১৪ বয়স : 33 লিঙ্গ : মহিলা	LDT3540463 ফটো উপলব্ধ	425 নাম : সন্ধ্যাৰানী পাল স্বামীৰ নাম: বাদল পাল ঘৰ নং : ৩১৫ বয়স : 55 লিঙ্গ : মহিলা	LDT3540509 ফটো উপলব্ধ	426 নাম : সুভাষ পাল পিতাৰ নাম: বাদল পাল ঘৰ নং : ৩১৫ বয়স : 34 লিঙ্গ : পুৰুষ	LDT3540521 ফটো উপলব্ধ
427 নাম : ইছলামুদ্দিন আলি পিতাৰ নাম: জয়নাল আবদিন ঘৰ নং : ৩১৫ বয়স : 30 লিঙ্গ : পুৰুষ	LDT0226159 ফটো উপলব্ধ	428 নাম : মাৰিয়া খাতুন স্বামীৰ নাম: নূৰ মহম্মদ ঘৰ নং : ৩১৬ বয়স : 84 লিঙ্গ : মহিলা	LDT3540189 ফটো উপলব্ধ	429 নাম : জামাল হুছেইন পিতাৰ নাম: নূৰ মহম্মদ হুছেইন ঘৰ নং : ৩১৬ বয়স : 43 লিঙ্গ : পুৰুষ	LDT1476444 ফটো উপলব্ধ
430 নাম : মায়াধৰ খান্দোৱাল পিতাৰ নাম: আৰ্ধকাৰী খান্দোৱাল ঘৰ নং : ৩১৬ বয়স : 42 লিঙ্গ : পুৰুষ	LDT3540690 ফটো উপলব্ধ	431 নাম : বীনা খান্দোৱাল স্বামীৰ নাম: মায়াধৰ খান্দোৱাল ঘৰ নং : ৩১৬ বয়স : 39 লিঙ্গ : মহিলা	LDT3540576 ফটো উপলব্ধ	432 নাম : নূৰজাহান বেগম স্বামীৰ নাম: জামাল হুছেইন ঘৰ নং : 316 বয়স : 38 লিঙ্গ : মহিলা	NZZ0009035 ফটো উপলব্ধ
433 নাম : বিয়াজ শেখ পিতাৰ নাম: নূৰ মহম্মদ শেখ ঘৰ নং : ৩১৬ বয়স : 35 লিঙ্গ : পুৰুষ	LDT1476455 ফটো উপলব্ধ	E 434 নাম : নালীমা খাতুন পিতাৰ নাম: আদুল বাজেক ঘৰ নং : ৩১৬ বয়স : 30 লিঙ্গ : মহিলা	LDT0226225 ফটো উপলব্ধ	435 নাম : সুনাইনা খাতুন স্বামীৰ নাম: বিয়াজ শেখ ঘৰ নং : 316 বয়স : 20 লিঙ্গ : মহিলা	NZZ0083030 ফটো উপলব্ধ
436 নাম : সত্যৰাম কৰ্মকাৰ পিতাৰ নাম: শীল কৰ্মকাৰ ঘৰ নং : ৩১৭ বয়স : 35 লিঙ্গ : পুৰুষ	LDT3540689 ফটো উপলব্ধ	437 নাম : বিনতী কৰ্মকাৰ স্বামীৰ নাম: চতুৰাম কৰ্মকাৰ ঘৰ নং : ৩১৭ বয়স : 26 লিঙ্গ : মহিলা	LDT0098541 ফটো উপলব্ধ	438 নাম : মনিক্য বিন স্বামীৰ নাম: ৰাজুপ্ৰসাদ চৌধুৰী ঘৰ নং : ৩২০ বয়স : 59 লিঙ্গ : মহিলা	LDT0165456 ফটো উপলব্ধ
439 নাম : ৰাজকুমাৰ প্ৰসাদ পিতাৰ নাম: ৰাজু প্ৰসাদ ঘৰ নং : ৩২০ বয়স : 38 লিঙ্গ : পুৰুষ	LDT1476364 ফটো উপলব্ধ	440 নাম : অশোক প্ৰসাদ পিতাৰ নাম: ৰাজু প্ৰসাদ ঘৰ নং : ৩২০ বয়স : 34 লিঙ্গ : পুৰুষ	LDT1476353 ফটো উপলব্ধ	441 নাম : চুমেন চৌধুৰী পিতাৰ নাম: ৰাজু প্ৰসাদ চৌধুৰী ঘৰ নং : ৩২০ বয়স : 34 লিঙ্গ : মহিলা	LDT0098624 ফটো উপলব্ধ
442 নাম : পূজা কুমাৰী পিতাৰ নাম: চন্দ্ৰেশ্বৰ প্ৰসাদ ঘৰ নং : ৩২০ বয়স : 28 লিঙ্গ : মহিলা	LDT0099895 ফটো উপলব্ধ	443 নাম : দিপেন কৰ্মকাৰ পিতাৰ নাম: মতিলাল কৰ্মকাৰ ঘৰ নং : ৩২১ বয়স : 43 লিঙ্গ : পুৰুষ	LDT1476262 ফটো উপলব্ধ	444 নাম : নিপেন কৰ্মকাৰ পিতাৰ নাম: মতিলাল কৰ্মকাৰ ঘৰ নং : ৩২১ বয়স : 41 লিঙ্গ : পুৰুষ	LDT1476320 ফটো উপলব্ধ
445 নাম : জল্পনা কৰ্মকাৰ স্বামীৰ নাম: নিপেন কৰ্মকাৰ ঘৰ নং : ৩২১ বয়স : 34 লিঙ্গ : মহিলা	LDT0165647 ফটো উপলব্ধ	446 নাম : চুনীতা লিঙ্গু স্বামীৰ নাম: ৰণবীৰ দাস ঘৰ নং : ৩২২ বয়স : 49 লিঙ্গ : মহিলা	LDT0061895 ফটো উপলব্ধ	447 নাম : ৰনবীৰ দাস পিতাৰ নাম: ৰঞ্জিত দাস ঘৰ নং : ৩২২ বয়স : 39 লিঙ্গ : মহিলা	LDT1476284 ফটো উপলব্ধ
448 নাম : পৰমেশ্বৰ মাহতো পিতাৰ নাম: মুন্সিলাল মাহতো ঘৰ নং : 323 বয়স : 46 লিঙ্গ : পুৰুষ	LDT0061978 ফটো উপলব্ধ	449 নাম : মনি দেৱী স্বামীৰ নাম: পৰমেশ্বৰ মাহতো ঘৰ নং : 323 বয়স : 37 লিঙ্গ : মহিলা	LDT0061986 ফটো উপলব্ধ	450 নাম : আকাশ মাহতো পিতাৰ নাম: পৰমেশ্বৰ মাহতো ঘৰ নং : 323 বয়স : 20 লিঙ্গ : পুৰুষ	NZZ0122978 ফটো উপলব্ধ



451	LDT0165985	ফটো উপলব্ধ
নাম : মনোজ প্ৰসাদ পিতাৰ নাম : ৰাজু প্ৰসাদ ঘৰ নং : ৩২৪ বয়স : 32 লিঙ্গ : পুৰুষ		

E 452	LDT0165977	ফটো উপলব্ধ
নাম : দিপক কৰ্মকাৰ পিতাৰ নাম : ৰাজকুমাৰ কৰ্মকাৰ ঘৰ নং : ৩২৪ বয়স : 31 লিঙ্গ : পুৰুষ		

453	LDT0166009	ফটো উপলব্ধ
নাম : ভোগেশ্বৰী কৰ্মকাৰ স্বামীৰ নাম : দিপক কৰ্মকাৰ ঘৰ নং : ৩২৪ বয়স : 30 লিঙ্গ : মহিলা		

E 454	LDT0166108	ফটো উপলব্ধ
নাম : অৰ্জুন কৰ্মকাৰ পিতাৰ নাম : ৰাজকুমাৰ কৰ্মকাৰ ঘৰ নং : ৩২৫ বয়স : 35 লিঙ্গ : পুৰুষ		

455	LDT0166157	ফটো উপলব্ধ
নাম : মামুনী কৰ্মকাৰ স্বামীৰ নাম : প্ৰদীপ কৰ্মকাৰ ঘৰ নং : ৩২৫ বয়স : 27 লিঙ্গ : মহিলা		

456	LDT0098723	ফটো উপলব্ধ
নাম : বুক খান্দোৱাল স্বামীৰ নাম : চন্দ্ৰ খান্দোৱাল ঘৰ নং : ৩২৯ বয়স : 44 লিঙ্গ : মহিলা		

457	LDT0226035	ফটো উপলব্ধ
নাম : পিন্টু খান্দোৱাল অন্যান্য : বুক খান্দোৱাল ঘৰ নং : ৩২৯ বয়স : 26 লিঙ্গ : পুৰুষ		

458	LDT0226043	ফটো উপলব্ধ
নাম : লখন কৰ্মকাৰ পিতাৰ নাম : তুলসী কৰ্মকাৰ ঘৰ নং : ৩৩০ বয়স : 45 লিঙ্গ : পুৰুষ		

459	LDT0226050	ফটো উপলব্ধ
নাম : জুন কৰ্মকাৰ স্বামীৰ নাম : লখন কৰ্মকাৰ ঘৰ নং : ৩৩০ বয়স : 28 লিঙ্গ : মহিলা		

460	LDT2834697	ফটো উপলব্ধ
নাম : পুস্কৰ ভূমিজ পিতাৰ নাম : যুগল ভূমিজ ঘৰ নং : 331 বয়স : 63 লিঙ্গ : পুৰুষ		

461	LDT2834700	ফটো উপলব্ধ
নাম : স্কীৰ ভূমিজ স্বামীৰ নাম : পুস্কৰ ভূমিজ ঘৰ নং : 331 বয়স : 52 লিঙ্গ : মহিলা		

462	LDT2843530	ফটো উপলব্ধ
নাম : মেনকা ভূমিজ পিতাৰ নাম : পুস্কৰ ভূমিজ ঘৰ নং : 331 বয়স : 31 লিঙ্গ : মহিলা		

463	LDT0168690	ফটো উপলব্ধ
নাম : মঞ্জিত ভূমিজ পিতাৰ নাম : পুস্কৰ ভূমিজ ঘৰ নং : 331 বয়স : 28 লিঙ্গ : পুৰুষ		

464	LDT3540394	ফটো উপলব্ধ
নাম : অঞ্জলী কুণ্ড স্বামীৰ নাম : দীপক কুণ্ড ঘৰ নং : ৩৪৩ বয়স : 35 লিঙ্গ : মহিলা		

465	LDT0098590	ফটো উপলব্ধ
নাম : গমা দেৱী স্বামীৰ নাম : দীলীপ শৰ্মা ঘৰ নং : 371 বয়স : 31 লিঙ্গ : মহিলা		

466	LDT3540441	ফটো উপলব্ধ
নাম : দীপক কুণ্ড পিতাৰ নাম : জগদীশ কুণ্ড ঘৰ নং : ৪৬২ বয়স : 55 লিঙ্গ : পুৰুষ		

467	NZZ0012583	ফটো উপলব্ধ
নাম : পম্পী কুণ্ড পিতাৰ নাম : দীপক কুণ্ড ঘৰ নং : 462 বয়স : 20 লিঙ্গ : মহিলা		

468	NZZ0098657	ফটো উপলব্ধ
নাম : অনামিকা মল্লিক স্বামীৰ নাম : প্ৰকাশ মল্লিক ঘৰ নং : 491 বয়স : 22 লিঙ্গ : মহিলা		

469	NZZ0098681	ফটো উপলব্ধ
নাম : নুৰমি মল্লিক পিতাৰ নাম : সুবাচ মল্লিক ঘৰ নং : 491 বয়স : 19 লিঙ্গ : মহিলা		

470	NZZ0098616	ফটো উপলব্ধ
নাম : ৰঞ্জলী চবৰ পিতাৰ নাম : ৰাজীৱ চবৰ ঘৰ নং : 515 বয়স : 27 লিঙ্গ : মহিলা		

471	NZZ0098574	ফটো উপলব্ধ
নাম : অনামিকা ভূমিজ স্বামীৰ নাম : ভবেন্দ্ৰ ভূমিজ ঘৰ নং : 533 বয়স : 25 লিঙ্গ : মহিলা		

472	LDT0087056	ফটো উপলব্ধ
নাম : বাবুলাল বসাক পিতাৰ নাম : শতীষচন্দ্ৰ বসাক ঘৰ নং : 599 বয়স : 53 লিঙ্গ : পুৰুষ		



# 473 নাম : ছখিনা খাতুন স্বামীৰ নাম : মস্তফা আলি ঘৰ নং : 5 বয়স : 33 লিঙ্গ : মহিলা	LDT0219519 ফটো উপলব্ধ	E 474 নাম : কাটনী ওৰণ স্বামীৰ নাম : ভোতে ওৰণ ঘৰ নং : 1 বয়স : 69 লিঙ্গ : মহিলা	LDT3537960 ফটো উপলব্ধ	475 নাম : লেপা ওৰণ পিতাৰ নাম : ভোতে ওৰণ ঘৰ নং : 1 বয়স : 40 লিঙ্গ : পুৰুষ	LDT3537971 ফটো উপলব্ধ
476 নাম : চোৰজি ওৰণ স্বামীৰ নাম : লেপা ওৰণ ঘৰ নং : 1 বয়স : 37 লিঙ্গ : মহিলা	LDT3537982 ফটো উপলব্ধ	E 477 নাম : দুৰ্গা লোহাৰ পিতাৰ নাম : চৰাই লোহাৰ ঘৰ নং : 1 বয়স : 61 লিঙ্গ : পুৰুষ	LDT3537993 ফটো উপলব্ধ	478 নাম : বামী লোহাৰ স্বামীৰ নাম : দুৰ্গা লোহাৰ ঘৰ নং : 2 বয়স : 57 লিঙ্গ : মহিলা	LDT3538021 ফটো উপলব্ধ
479 নাম : লালু লোহাৰ পিতাৰ নাম : দুৰ্গা লোহাৰ ঘৰ নং : 2 বয়স : 45 লিঙ্গ : পুৰুষ	LDT3538010 ফটো উপলব্ধ	480 নাম : মৰমী লোহাৰ স্বামীৰ নাম : লালু লোহাৰ ঘৰ নং : 2 বয়স : 37 লিঙ্গ : মহিলা	LDT3538054 ফটো উপলব্ধ	481 নাম : খৰমাই লোহাৰ পিতাৰ নাম : পুৰণ লোহাৰ ঘৰ নং : 2 বয়স : 37 লিঙ্গ : মহিলা	LDT3538065 ফটো উপলব্ধ
482 নাম : ৰিণা লোহাৰ স্বামীৰ নাম : সঞ্জিত লোহাৰ ঘৰ নং : 2 বয়স : 37 লিঙ্গ : মহিলা	LDT0398842 ফটো উপলব্ধ	483 নাম : পুৰণ লোহাৰ পিতাৰ নাম : দুৰ্গা লোহাৰ ঘৰ নং : 2 বয়স : 37 লিঙ্গ : পুৰুষ	LDT3538032 ফটো উপলব্ধ	484 নাম : সঞ্জীত লোহাৰ পিতাৰ নাম : দুৰ্গা লোহাৰ ঘৰ নং : 2 বয়স : 35 লিঙ্গ : পুৰুষ	LDT3538043 ফটো উপলব্ধ
485 নাম : চকিনা লোহাৰ স্বামীৰ নাম : সঞ্জিত লোহাৰ ঘৰ নং : 2 বয়স : 35 লিঙ্গ : মহিলা	LDT3540316 ফটো উপলব্ধ	486 নাম : সঞ্জয় লোহাৰ পিতাৰ নাম : দুৰ্গা লোহাৰ ঘৰ নং : 2 বয়স : 31 লিঙ্গ : পুৰুষ	LDT3540781 ফটো উপলব্ধ	487 নাম : অনবাধা লোহাৰ স্বামীৰ নাম : সঞ্জয় লোহাৰ ঘৰ নং : 2 বয়স : 25 লিঙ্গ : মহিলা	LDT0499467 ফটো উপলব্ধ
488 নাম : বিকি ৰাজগোৰ পিতাৰ নাম : বাবুল গৌৰ ঘৰ নং : 2 নো গৌৰোইমাৰী বয়স : 20 লিঙ্গ : পুৰুষ	NZZ0123539 ফটো উপলব্ধ	489 নাম : ৰিনা লোহাৰ স্বামীৰ নাম : লক্ষ্মন লোহাৰ ঘৰ নং : 3 বয়স : 44 লিঙ্গ : মহিলা	LDT0460410 ফটো উপলব্ধ	490 নাম : লক্ষ্মন লোহাৰ পিতাৰ নাম : দুৰ্গা লোহাৰ ঘৰ নং : 3 বয়স : 43 লিঙ্গ : পুৰুষ	LDT3538076 ফটো উপলব্ধ
491 নাম : আচৰিতা লোহাৰ স্বামীৰ নাম : লক্ষ্মন লোহাৰ ঘৰ নং : 3 বয়স : 42 লিঙ্গ : মহিলা	LDT3538087 ফটো উপলব্ধ	492 নাম : বিকি লোহাৰ পিতাৰ নাম : লক্ষ্মণ লোহাৰ ঘৰ নং : 3 বয়স : 27 লিঙ্গ : পুৰুষ	LDT0424903 ফটো উপলব্ধ	493 নাম : বিকাশ লোহাৰ পিতাৰ নাম : লক্ষ্মন লোহাৰ ঘৰ নং : 3 বয়স : 24 লিঙ্গ : পুৰুষ	LDT0300749 ফটো উপলব্ধ
494 নাম : বৈলি কৰ্মকাৰ স্বামীৰ নাম : যোগ্যে.ৰাম কৰ্মকাৰ ঘৰ নং : 04 বয়স : 72 লিঙ্গ : মহিলা	LDT3538098 ফটো উপলব্ধ	495 নাম : বলোৰাম কৰ্মকাৰ পিতাৰ নাম : যোগ্যে.ৰাম কৰ্মকাৰ ঘৰ নং : 04 বয়স : 38 লিঙ্গ : পুৰুষ	LDT3538101 ফটো উপলব্ধ	496 নাম : ফাগুৰাম কৰ্মকাৰ পিতাৰ নাম : লক্ষ্মিৰাম কৰ্মকাৰ ঘৰ নং : 4 কু বয়স : 53 লিঙ্গ : পুৰুষ	LDT3537948 ফটো উপলব্ধ
497 নাম : খতেজা খাতুন স্বামীৰ নাম : আইজুদ্দিন শ্বেখ ঘৰ নং : 5 বয়স : 77 লিঙ্গ : মহিলা	LDT3538134 ফটো উপলব্ধ	498 নাম : মইদান আলি পিতাৰ নাম : ছাহাদ আলি ঘৰ নং : 5 বয়স : 67 লিঙ্গ : পুৰুষ	LDT3538258 ফটো উপলব্ধ	499 নাম : ছামিলা খাতুন স্বামীৰ নাম : মতলেব আলি ঘৰ নং : 5 বয়স : 59 লিঙ্গ : মহিলা	LDT3538203 ফটো উপলব্ধ
500 নাম : গুলছেহুৰা খাতুন স্বামীৰ নাম : মইদান আলি ঘৰ নং : 5 বয়স : 56 লিঙ্গ : মহিলা	LDT3538247 ফটো উপলব্ধ	# 501 নাম : ছাহাজাহান আলি পিতাৰ নাম : আইজুদ্দিন শ্বেখ ঘৰ নং : 73 বয়স : 52 লিঙ্গ : পুৰুষ	LDT0080028 ফটো উপলব্ধ	502 নাম : মজিয়া খাতুন স্বামীৰ নাম : বুস্তম আলি ঘৰ নং : 5 বয়স : 44 লিঙ্গ : মহিলা	LDT0080077 ফটো উপলব্ধ



503 নাম : আখলিমা খাতুন স্বামীৰ নাম: ছাহাজহান আলি ঘৰ নং : ৫ বয়স : 44 লিঙ্গ : মহিলা	LDT3538145 ফটো উপলব্ধ	504 নাম : চুলতান আলি পিতাৰ নাম: মতলেব আলি ঘৰ নং : ৫ বয়স : 40 লিঙ্গ : পুৰুষ	LDT3538225 ফটো উপলব্ধ	505 নাম : ছবেদা খাতুন স্বামীৰ নাম: চুলতান আলি ঘৰ নং : ৫ বয়স : 40 লিঙ্গ : মহিলা	LDT3538214 ফটো উপলব্ধ
# 506 নাম : বৰজাহান আলি পিতাৰ নাম: আইজুদ্দিন শেখ ঘৰ নং : 72 বয়স : 35 লিঙ্গ : পুৰুষ	LDT0080259 ফটো উপলব্ধ	507 নাম : মঃ মশুফা আলি পিতাৰ নাম: মঃ মেদান আলি ঘৰ নং : ৫ বয়স : 34 লিঙ্গ : পুৰুষ	LDT3538167 ফটো উপলব্ধ	508 নাম : ছুহিবৰ ইছলাম পিতাৰ নাম: মতলেব আলি ঘৰ নং : ৫ বয়স : 34 লিঙ্গ : পুৰুষ	LDT3540269 ফটো উপলব্ধ
# 509 নাম : ছৰিফা খাতুন স্বামীৰ নাম: বৰজাহান আলি ঘৰ নং : 72 বয়স : 33 লিঙ্গ : মহিলা	LDT0080366 ফটো উপলব্ধ	# 510 নাম : আহিবুৰ আলি পিতাৰ নাম: মতলেব আলি ঘৰ নং : 76 বয়স : 29 লিঙ্গ : পুৰুষ	LDT0080796 ফটো উপলব্ধ	511 নাম : ওছমান আলি পিতাৰ নাম: আবজল আলি ঘৰ নং : ৫ বয়স : 28 লিঙ্গ : পুৰুষ	LDT0464115 ফটো উপলব্ধ
# 512 নাম : খাইবুন নেচা স্বামীৰ নাম: আহিবুৰ আলী ঘৰ নং : 76 বয়স : 27 লিঙ্গ : মহিলা	LDT0254599 ফটো উপলব্ধ	# 513 নাম : ওমৰ ফাৰক পিতাৰ নাম: চাহজাহান আলি ঘৰ নং : 73 বয়স : 25 লিঙ্গ : পুৰুষ	LDT0300384 ফটো উপলব্ধ	514 নাম : আব্বাহ আলী পিতাৰ নাম: মইদান আলী ঘৰ নং : 5 বয়স : 23 লিঙ্গ : পুৰুষ	NZZ0047803 ফটো উপলব্ধ
515 নাম : মঃ মজিবুৰ আলি পিতাৰ নাম: বুস্তম আলি ঘৰ নং : 5 বয়স : 23 লিঙ্গ : পুৰুষ	NZZ0119404 ফটো উপলব্ধ	516 নাম : ছাহিতন খাতুন স্বামীৰ নাম: ছুহিবৰ ইছলাম ঘৰ নং : 5 বয়স : 21 লিঙ্গ : মহিলা	NZZ0059667 ফটো উপলব্ধ	517 নাম : মুজিবৰ আলি পিতাৰ নাম: হামিদ আলি ঘৰ নং : ৬ বয়স : 58 লিঙ্গ : পুৰুষ	LDT3538269 ফটো উপলব্ধ
518 নাম : তকলিমা খাতুন স্বামীৰ নাম: মজিবৰ আলি ঘৰ নং : ৬ বয়স : 52 লিঙ্গ : মহিলা	LDT3538270 ফটো উপলব্ধ	519 নাম : আয়ুব আলি পিতাৰ নাম: মজিবৰ আলি ঘৰ নং : ৬ বয়স : 27 লিঙ্গ : পুৰুষ	LDT0099044 ফটো উপলব্ধ	520 নাম : ফিৰজা খাতুন স্বামীৰ নাম: আয়ুব আলি ঘৰ নং : 6 বয়স : 26 লিঙ্গ : মহিলা	LDT7244957 ফটো উপলব্ধ
521 নাম : ছাইব আলি পিতাৰ নাম: মুজিবৰ আলি ঘৰ নং : ৬ বয়স : 25 লিঙ্গ : পুৰুষ	LDT0254623 ফটো উপলব্ধ	522 নাম : তুলসী কৰোবা স্বামীৰ নাম: লালবাবু কৰোবা ঘৰ নং : ৭ বয়স : 44 লিঙ্গ : মহিলা	LDT3538292 ফটো উপলব্ধ	523 নাম : পুক কৰুৱা স্বামীৰ নাম: লালবাবু কৰুৱা ঘৰ নং : ৭ বয়স : 43 লিঙ্গ : মহিলা	LDT3538305 ফটো উপলব্ধ
524 নাম : সঞ্জীত কৰুৱা পিতাৰ নাম: লালবাবু কৰুৱা ঘৰ নং : ৭ বয়স : 42 লিঙ্গ : পুৰুষ	LDT3538316 ফটো উপলব্ধ	525 নাম : কৃষ্ণ কৰুৱা পিতাৰ নাম: লালবাবু কৰুৱা ঘৰ নং : ৭ বয়স : 33 লিঙ্গ : পুৰুষ	LDT3540816 ফটো উপলব্ধ	526 নাম : স্বপ্না কৰুৱা স্বামীৰ নাম: ৰঞ্জিত কৰুৱা ঘৰ নং : 7 বয়স : 31 লিঙ্গ : মহিলা	LDT3540838 ফটো উপলব্ধ
527 নাম : বিষ্ণু কৰুৱা পিতাৰ নাম: লালবাবু কৰুৱা ঘৰ নং : 7 বয়স : 27 লিঙ্গ : পুৰুষ	LDT0254557 ফটো উপলব্ধ	528 নাম : আনন্দী কৰুৱা পিতাৰ নাম: লালবাবু কৰুৱা ঘৰ নং : ৭ বয়স : 27 লিঙ্গ : মহিলা	LDT0302315 ফটো উপলব্ধ	529 নাম : পূজা কৰুৱা স্বামীৰ নাম: কৃষ্ণ কৰুৱা ঘৰ নং : ৭ বয়স : 24 লিঙ্গ : মহিলা	LDT0491209 ফটো উপলব্ধ
530 নাম : সনাতন কাৰোৱা পিতাৰ নাম: সঞ্জীত কৰোৱা ঘৰ নং : ৭ বয়স : 23 লিঙ্গ : পুৰুষ	LDT0499681 ফটো উপলব্ধ	531 নাম : কবিতা কৰুৱা স্বামীৰ নাম: মোহিন কৰুৱা ঘৰ নং : 7 বয়স : 21 লিঙ্গ : মহিলা	LDT7244924 ফটো উপলব্ধ	532 নাম : মালতী কৰুৱা স্বামীৰ নাম: সঞ্জীত কৰুৱা ঘৰ নং : ৭ বয়স : 35 লিঙ্গ : মহিলা	LDT3538338 ফটো উপলব্ধ



533 নাম : ববি মাৰি পিতাৰ নাম: ৰামচন্দ্ৰ মাৰি ঘৰ নং : ৮ বয়স : 62 লিঙ্গ : পুৰুষ	LDT3538349 ফটো উপলব্ধ	E 534 নাম : সুচিলা মাৰি স্বামীৰ নাম: ৰবি মাৰি ঘৰ নং : ৮ বয়স : 57 লিঙ্গ : মহিলা	LDT3538350 ফটো উপলব্ধ	535 নাম : কালিচৰন মাৰি পিতাৰ নাম: ৰবি মাৰি ঘৰ নং : ৮ বয়স : 45 লিঙ্গ : পুৰুষ	LDT3538361 ফটো উপলব্ধ
536 নাম : গোবিন্দ মাৰি পিতাৰ নাম: ৰবি মাৰি ঘৰ নং : ৮ বয়স : 35 লিঙ্গ : পুৰুষ	LDT3540281 ফটো উপলব্ধ	537 নাম : জয়মতি মাৰি স্বামীৰ নাম: গোবিন্দ মাৰি ঘৰ নং : ৮ বয়স : 32 লিঙ্গ : মহিলা	LDT3540270 ফটো উপলব্ধ	538 নাম : ৰঞ্জিত কৰুৱা পিতাৰ নাম: লাঙ্গলবাবু কৰুৱা ঘৰ নং : 9 বয়স : 36 লিঙ্গ : পুৰুষ	LDT3540827 ফটো উপলব্ধ
539 নাম : জীতেন গড় পিতাৰ নাম: কনমৌনী গড় ঘৰ নং : ৯ বয়স : 32 লিঙ্গ : পুৰুষ	LDT3540747 ফটো উপলব্ধ	540 নাম : মীনা খেৰুৱাৰ স্বামীৰ নাম: হীৰা খেৰুৱাৰ ঘৰ নং : ১১ বয়স : 61 লিঙ্গ : মহিলা	LDT3538407 ফটো উপলব্ধ	541 নাম : হীৰা খেৰুৱাৰ পিতাৰ নাম: চেনীৰাম খেৰুৱাৰ ঘৰ নং : ১১ বয়স : 60 লিঙ্গ : পুৰুষ	LDT3538394 ফটো উপলব্ধ
542 নাম : চুনিতা খেৰুৱাৰ পিতাৰ নাম: দিপক ভক্ত ঘৰ নং : ১১ বয়স : 25 লিঙ্গ : মহিলা	LDT0491647 ফটো উপলব্ধ	543 নাম : বল খেৰুৱাৰ পিতাৰ নাম: হীৰা খেৰুৱাৰ ঘৰ নং : ১১ বয়স : 25 লিঙ্গ : পুৰুষ	LDT0496026 ফটো উপলব্ধ	544 নাম : দিপালী খেৰুৱাৰ পিতাৰ নাম: হীৰা খেৰুৱাৰ ঘৰ নং : 11 বয়স : 24 লিঙ্গ : মহিলা	LDT7275985 ফটো উপলব্ধ
# 545 নাম : তুলসী ৰাম গুৰাগাই পিতাৰ নাম: তোয়া নাথ গুৰাগাই ঘৰ নং : 16 বয়স : 48 লিঙ্গ : পুৰুষ	LDT0098954 ফটো উপলব্ধ	546 নাম : শিল্পা পোখৰেল স্বামীৰ নাম: হেমন্ত পোখৰেল ঘৰ নং : 13 বয়স : 31 লিঙ্গ : মহিলা	LDT0250035 ফটো উপলব্ধ	547 নাম : প্ৰেমজি গোৱালা পিতাৰ নাম: হীৰালাল গোৱালা ঘৰ নং : ১৪ বয়স : 45 লিঙ্গ : পুৰুষ	LDT3538452 ফটো উপলব্ধ
548 নাম : মামনী গোৱালা স্বামীৰ নাম: প্ৰেমজি. গোৱালা ঘৰ নং : ১৪ বয়স : 39 লিঙ্গ : মহিলা	LDT3538463 ফটো উপলব্ধ	549 নাম : আকাশ গোৱালা পিতাৰ নাম: প্ৰেমজিত গোৱালা ঘৰ নং : 14 বয়স : 25 লিঙ্গ : পুৰুষ	LDT0254631 ফটো উপলব্ধ	550 নাম : অজয় গোৱালা পিতাৰ নাম: সঞ্জিত গোৱালা ঘৰ নং : ১৪ বয়স : 25 লিঙ্গ : পুৰুষ	LDT0461822 ফটো উপলব্ধ
551 নাম : বাদল গোৱালা পিতাৰ নাম: প্ৰেমজিৎ গোৱালা ঘৰ নং : 14 বয়স : 24 লিঙ্গ : পুৰুষ	LDT7244916 ফটো উপলব্ধ	E 552 নাম : সুনিল কৰ্মকাৰ পিতাৰ নাম: বিচলু কৰ্মকাৰ ঘৰ নং : 19 বয়স : 50 লিঙ্গ : পুৰুষ	LDT3538509 ফটো উপলব্ধ	553 নাম : ভাৰতী কৰ্মকাৰ স্বামীৰ নাম: সুনিল কৰ্মকাৰ ঘৰ নং : 19 বয়স : 42 লিঙ্গ : মহিলা	LDT3538510 ফটো উপলব্ধ
554 নাম : আকাশ কৰ্মকাৰ পিতাৰ নাম: সুনীল কৰ্মকাৰ ঘৰ নং : 19 বয়স : 26 লিঙ্গ : পুৰুষ	LDT7276009 ফটো উপলব্ধ	555 নাম : ৰূপ কৰ্মকাৰ স্বামীৰ নাম: সুখীনাথ কৰ্মকাৰ ঘৰ নং : 20 বয়স : 41 লিঙ্গ : মহিলা	LDT0396432 ফটো উপলব্ধ	556 নাম : ৰাজু কৰ্মকাৰ পিতাৰ নাম: বৰুৱা কৰ্মকাৰ ঘৰ নং : ২০ বয়স : 31 লিঙ্গ : পুৰুষ	LDT0037606 ফটো উপলব্ধ
557 নাম : পিংকী খেৰুৱাৰ পিতাৰ নাম: তিলক খেৰুৱাৰ ঘৰ নং : 20 বয়স : 24 লিঙ্গ : মহিলা	LDT7276033 ফটো উপলব্ধ	558 নাম : ছলমান আলি পিতাৰ নাম: মতলেব আলি ঘৰ নং : 21 বয়স : 35 লিঙ্গ : পুৰুষ	LDT3540769 ফটো উপলব্ধ	559 নাম : জৰজিনা খাতুন স্বামীৰ নাম: ছলমান আলি ঘৰ নং : 21 বয়স : 28 লিঙ্গ : মহিলা	LDT0465609 ফটো উপলব্ধ
560 নাম : মঃ ৰস্তম আলি পিতাৰ নাম: আইজুদ্দিন শ্বেখ ঘৰ নং : 22 বয়স : 50 লিঙ্গ : পুৰুষ	LDT3538156 ফটো উপলব্ধ	561 নাম : আমিল হক পিতাৰ নাম: মতলেব আলি ঘৰ নং : 24 বয়স : 39 লিঙ্গ : পুৰুষ	LDT3538236 ফটো উপলব্ধ	562 নাম : কুলছুমা খাতুন স্বামীৰ নাম: আমিল হক ঘৰ নং : 24 বয়স : 35 লিঙ্গ : মহিলা	LDT3538178 ফটো উপলব্ধ



563 নাম : আদম আলি পিতাৰ নাম: লাল মহম্মদ ঘৰ নং : ২৬ বয়স : 57 লিঙ্গ : পুৰুষ	LDT3538598 ফটো উপলব্ধ	564 নাম : মতিজা খাতুন স্বামীৰ নাম: আদম আলি ঘৰ নং : ২৬ বয়স : 56 লিঙ্গ : মহিলা	LDT3540872 ফটো উপলব্ধ	# 565 নাম : নূৰ আলি পিতাৰ নাম: লাল মহম্মদ ঘৰ নং : ২৬ বয়স : 45 লিঙ্গ : পুৰুষ	LDT3538576 ফটো উপলব্ধ
566 নাম : আখলিমা খাতুন স্বামীৰ নাম: আদম আলী ঘৰ নং : 26 বয়স : 40 লিঙ্গ : মহিলা	LDT0254581 ফটো উপলব্ধ	567 নাম : ম. হুছেইন আলি পিতাৰ নাম: আদাম আলি ঘৰ নং : ২৬ বয়স : 34 লিঙ্গ : পুৰুষ	LDT3540203 ফটো উপলব্ধ	568 নাম : চম্পা খাতুন স্বামীৰ নাম: ম. হুছেইন আলি ঘৰ নং : ২৬ বয়স : 29 লিঙ্গ : মহিলা	LDT3540214 ফটো উপলব্ধ
569 নাম : ছাহিদুল ইছলাম পিতাৰ নাম: মতলৈৰ আলি ঘৰ নং : ২৬ বয়স : 27 লিঙ্গ : পুৰুষ	LDT0465633 ফটো উপলব্ধ	570 নাম : আনুৱাৰা খাতুন স্বামীৰ নাম: নূৰ আলি ঘৰ নং : ২৬ বয়স : 26 লিঙ্গ : মহিলা	LDT0266411 ফটো উপলব্ধ	571 নাম : মানন আলী পিতাৰ নাম: আদম আলী ঘৰ নং : ২৬ বয়স : 25 লিঙ্গ : পুৰুষ	LDT0227785 ফটো উপলব্ধ
572 নাম : হান্নান আলি পিতাৰ নাম: আদাম আলি ঘৰ নং : ২৬ বয়স : 24 লিঙ্গ : পুৰুষ	LDT0265561 ফটো উপলব্ধ	573 নাম : আইচা খাতুন স্বামীৰ নাম: মান্নান আলি ঘৰ নং : ২৬ বয়স : 24 লিঙ্গ : মহিলা	LDT0496539 ফটো উপলব্ধ	574 নাম : আপছানা খাতুন স্বামীৰ নাম: হান্নান আলি ঘৰ নং : 26 বয়স : 22 লিঙ্গ : মহিলা	LDT7244908 ফটো উপলব্ধ
575 নাম : সুৰজ আলি পিতাৰ নাম: মজবুদ্দিন ঘৰ নং : ২৭ বয়স : 64 লিঙ্গ : পুৰুষ	LDT3538601 ফটো উপলব্ধ	# 576 নাম : আতিজা বেগম স্বামীৰ নাম: সুৰজ আলি ঘৰ নং : 27 বয়স : 49 লিঙ্গ : মহিলা	LDT3538612 ফটো উপলব্ধ	577 নাম : আতুৱাৰ আলি পিতাৰ নাম: সুৰজ আলী ঘৰ নং : 27 বয়স : 26 লিঙ্গ : পুৰুষ	LDT0254540 ফটো উপলব্ধ
578 নাম : চকিনা খাতুন পিতাৰ নাম: সুৰোজ আলী ঘৰ নং : ২৭ বয়স : 22 লিঙ্গ : মহিলা	LDT0504985 ফটো উপলব্ধ	579 নাম : আনুৱাৰ আলি পিতাৰ নাম: সুৰজ আলি ঘৰ নং : 27 বয়স : 21 লিঙ্গ : পুৰুষ	NZZ0012526 ফটো উপলব্ধ	580 নাম : আব্দুল হাচেন পিতাৰ নাম: আইজুদ্দিন শ্বেখ ঘৰ নং : ২৮ বয়স : 63 লিঙ্গ : পুৰুষ	LDT3538623 ফটো উপলব্ধ
581 নাম : জয়গন নেচা স্বামীৰ নাম: আব্দুল হাচেন ঘৰ নং : ২৮ বয়স : 58 লিঙ্গ : মহিলা	LDT3538634 ফটো উপলব্ধ	582 নাম : হাফিজুল বহমান পিতাৰ নাম: আব্দুল হাচেন ঘৰ নং : ২৮ বয়স : 27 লিঙ্গ : পুৰুষ	LDT0098962 ফটো উপলব্ধ	583 নাম : ওচিনা খাতুন স্বামীৰ নাম: জয়দুৰ বহমান ঘৰ নং : ২৮ বয়স : 26 লিঙ্গ : মহিলা	LDT0463133 ফটো উপলব্ধ
584 নাম : চয়দুৰ বহমান পিতাৰ নাম: আব্দুল হাচেন ঘৰ নং : ২৮ বয়স : 24 লিঙ্গ : পুৰুষ	LDT0500223 ফটো উপলব্ধ	585 নাম : বছিলা খাতুন স্বামীৰ নাম: হাফিজুল বহমান ঘৰ নং : 28 বয়স : 24 লিঙ্গ : মহিলা	LDT7244700 ফটো উপলব্ধ	586 নাম : তাৰাতানু নেচা স্বামীৰ নাম: চেকান্দাৰ আলি ঘৰ নং : 29 বয়স : 59 লিঙ্গ : মহিলা	LDT3538656 ফটো উপলব্ধ
587 নাম : ছেকেন্দৰ আলি পিতাৰ নাম: মিয়াৰুদ্দিন ঘৰ নং : ২৯ বয়স : 57 লিঙ্গ : পুৰুষ	LDT3538645 ফটো উপলব্ধ	588 নাম : আইনুল হক পিতাৰ নাম: আক্কাছ আলি ঘৰ নং : ২৯ বয়স : 47 লিঙ্গ : পুৰুষ	LDT3538690 ফটো উপলব্ধ	589 নাম : লালভানু বেগম স্বামীৰ নাম: আইনুল হক ঘৰ নং : ২৯ বয়স : 42 লিঙ্গ : মহিলা	LDT3540792 ফটো উপলব্ধ
590 নাম : বহমত আলি পিতাৰ নাম: ছেকেন্দৰ আলি ঘৰ নং : ২৯ বয়স : 32 লিঙ্গ : পুৰুষ	LDT1476499 ফটো উপলব্ধ	591 নাম : আজিবৰ বহমান পিতাৰ নাম: আক্কাছ আলি ঘৰ নং : ২৯ বয়স : 29 লিঙ্গ : পুৰুষ	LDT1476488 ফটো উপলব্ধ	592 নাম : এজিয়া খাতুন স্বামীৰ নাম: আজিবৰ বহমান ঘৰ নং : ২৯ বয়স : 28 লিঙ্গ : মহিলা	LDT0057166 ফটো উপলব্ধ



593 নাম : আশ্ৰব আলী পিতাৰ নাম: জয়নাল হক ঘৰ নং : ২৯ বয়স : 28 লিঙ্গ : পুৰুষ	LDT0460238 ফটো উপলব্ধ	594 নাম : চাইমা খাতুন স্বামীৰ নাম: আশ্ৰব আলি ঘৰ নং : ২৯ বয়স : 25 লিঙ্গ : মহিলা	LDT0491795 ফটো উপলব্ধ	595 নাম : নজৰুল আলি পিতাৰ নাম: চেকেন্দৰ আলি ঘৰ নং : ২৯ বয়স : 23 লিঙ্গ : পুৰুষ	LDT0300640 ফটো উপলব্ধ
596 নাম : মমতা বেগম স্বামীৰ নাম: বহমত আলি ঘৰ নং : 29 বয়স : 22 লিঙ্গ : মহিলা	NZZ0080606 ফটো উপলব্ধ	597 নাম : গুৰবাদহাছ আলি পিতাৰ নাম: আইনুল হক ঘৰ নং : 29 বয়স : 21 লিঙ্গ : পুৰুষ	NZZ0125476 ফটো উপলব্ধ	598 নাম : চিদ্দিক আলি পিতাৰ নাম: মিয়র উদ্দীন আলী ঘৰ নং : ৩০ বয়স : 54 লিঙ্গ : পুৰুষ	LDT3538725 ফটো উপলব্ধ
599 নাম : তচল্লিমা খাতুন স্বামীৰ নাম: ছিদ্দিক আলি ঘৰ নং : ৩০ বয়স : 47 লিঙ্গ : মহিলা	LDT3538736 ফটো উপলব্ধ	600 নাম : নাজিমা খাতুন অন্যান্য: চামচুল ইচলাম ঘৰ নং : ৩০ বয়স : 30 লিঙ্গ : মহিলা	LDT0058669 ফটো উপলব্ধ	601 নাম : আমিৰ হামজা পিতাৰ নাম: আব্দুল খলিল ঘৰ নং : ৩০ বয়স : 29 লিঙ্গ : পুৰুষ	LDT0163139 ফটো উপলব্ধ
602 নাম : অনবৰ ইছলাম পিতাৰ নাম: চিদ্দিক আলি ঘৰ নং : ৩০ বয়স : 28 লিঙ্গ : পুৰুষ	LDT0099481 ফটো উপলব্ধ	603 নাম : ইছলামুদ্দিন আলী পিতাৰ নাম: ছিদ্দিক আলী ঘৰ নং : 30 বয়স : 27 লিঙ্গ : পুৰুষ	NZZ0047779 ফটো উপলব্ধ	604 নাম : বুকিয়া খাতুন স্বামীৰ নাম: আনুৱাৰ আলি ঘৰ নং : ৩০ বয়স : 26 লিঙ্গ : মহিলা	LDT0465302 ফটো উপলব্ধ
605 নাম : অহিলা খাতুন স্বামীৰ নাম: ইছলাম আলী ঘৰ নং : 30 বয়স : 25 লিঙ্গ : মহিলা	NZZ0047746 ফটো উপলব্ধ	606 নাম : চানোবাৰ আলি পিতাৰ নাম: আব্দুল আলি ঘৰ নং : ৩১ বয়স : 77 লিঙ্গ : পুৰুষ	LDT3538747 ফটো উপলব্ধ	607 নাম : মালাকা খাতুন স্বামীৰ নাম: চানোবাৰা আলি ঘৰ নং : ৩১ বয়স : 60 লিঙ্গ : মহিলা	LDT3538758 ফটো উপলব্ধ
608 নাম : আকবৰ আলি পিতাৰ নাম: ছানোৱাৰ আলি ঘৰ নং : ৩১ বয়স : 42 লিঙ্গ : পুৰুষ	LDT3538769 ফটো উপলব্ধ	609 নাম : সামিৰন খাতুন পিতাৰ নাম: চানোৱাৰ আলি ঘৰ নং : ৩১ বয়স : 42 লিঙ্গ : মহিলা	LDT1476546 ফটো উপলব্ধ	610 নাম : অজগৰ আলি পিতাৰ নাম: চানোৱাৰ আলি ঘৰ নং : ৩১ বয়স : 39 লিঙ্গ : পুৰুষ	LDT3538770 ফটো উপলব্ধ
611 নাম : জামিৰন বেগম স্বামীৰ নাম: আকবৰ আলি ঘৰ নং : ৩১ বয়স : 36 লিঙ্গ : মহিলা	LDT3538781 ফটো উপলব্ধ	612 নাম : সুকৰ আলি পিতাৰ নাম: চানোৱাৰ আলি ঘৰ নং : ৩১ বয়স : 36 লিঙ্গ : পুৰুষ	LDT1476535 ফটো উপলব্ধ	613 নাম : চাহীৰণ বেগম স্বামীৰ নাম: আজগৰ আলি ঘৰ নং : ৩১ বয়স : 36 লিঙ্গ : মহিলা	LDT3538792 ফটো উপলব্ধ
614 নাম : সৰজতান খাতুন স্বামীৰ নাম: শুকুৰ আলি ঘৰ নং : ৩১ বয়স : 29 লিঙ্গ : মহিলা	LDT0465278 ফটো উপলব্ধ	615 নাম : আছেনা খাতুন পিতাৰ নাম: চানুৱাৰ আলি ঘৰ নং : ৩১ বয়স : 27 লিঙ্গ : মহিলা	LDT0499632 ফটো উপলব্ধ	616 নাম : চিবেৰ আলি পিতাৰ নাম: মিয়াৰুদ্দিন আলি ঘৰ নং : ৩২ বয়স : 45 লিঙ্গ : পুৰুষ	LDT3538805 ফটো উপলব্ধ
617 নাম : মজিয়া খাতুন স্বামীৰ নাম: চিবেৰ আলি ঘৰ নং : ৩২ বয়স : 31 লিঙ্গ : মহিলা	LDT0061689 ফটো উপলব্ধ	618 নাম : জমিল হক পিতাৰ নাম: চিবেৰ আলি ঘৰ নং : ৩২ বয়স : 28 লিঙ্গ : পুৰুষ	LDT0099093 ফটো উপলব্ধ	619 নাম : আজিনা খাতুন স্বামীৰ নাম: জমিল হক ঘৰ নং : ৩২ বয়স : 26 লিঙ্গ : মহিলা	LDT0326272 ফটো উপলব্ধ
620 নাম : আবুল কছিম পিতাৰ নাম: চিবেৰ আলি ঘৰ নং : ৩২ বয়স : 22 লিঙ্গ : পুৰুষ	LDT0504308 ফটো উপলব্ধ	D 621 নাম : আমলা খাতুন স্বামীৰ নাম: আব্দুল খলিল ঘৰ নং : ৩৩ বয়স : 47 লিঙ্গ : মহিলা	LDT3538827 ফটো উপলব্ধ	622 নাম : ইনছেৰ আলি পিতাৰ নাম: মিয়াৰুদ্দিন আলি ঘৰ নং : ৩৪ বয়স : 44 লিঙ্গ : পুৰুষ	LDT3538838 ফটো উপলব্ধ



623 নাম : চখিনা খাতুন স্বামীৰ নাম: ইনচৈৰ আলি ঘৰ নং : ৩৪ বয়স : 39 লিঙ্গ : মহিলা	LDT3538850 ফটো উপলব্ধ	624 নাম : ছইজল আলি পিতাৰ নাম: ইনছাৰ আলি ঘৰ নং : 34 বয়স : 21 লিঙ্গ : পুৰুষ	NZZ0117408 ফটো উপলব্ধ	625 নাম : নিৰফল নেচা স্বামীৰ নাম: ছাবেদ আলি ঘৰ নং : ৩৫ বয়স : 59 লিঙ্গ : মহিলা	LDT3538861 ফটো উপলব্ধ
626 নাম : আব্দুল চালাম পিতাৰ নাম: চাবেদ আলি ঘৰ নং : ৩৫ বয়স : 53 লিঙ্গ : পুৰুষ	LDT1476568 ফটো উপলব্ধ	627 নাম : বগী নেচা স্বামীৰ নাম: আব্দুল ছালাম ঘৰ নং : ৩৫ বয়স : 51 লিঙ্গ : মহিলা	LDT1476513 ফটো উপলব্ধ	628 নাম : হাৰুন আলি পিতাৰ নাম: চাবেদ আলি ঘৰ নং : ৩৫ বয়স : 39 লিঙ্গ : পুৰুষ	LDT1476524 ফটো উপলব্ধ
629 নাম : চাহিদা খাতুন স্বামীৰ নাম: হাৰুন আলি ঘৰ নং : ৩৫ বয়স : 33 লিঙ্গ : মহিলা	LDT3540258 ফটো উপলব্ধ	630 নাম : আনোৱাৰ ছছেইন পিতাৰ নাম: আব্দুল চালাম ঘৰ নং : ৩৫ বয়স : 28 লিঙ্গ : পুৰুষ	LDT0099523 ফটো উপলব্ধ	631 নাম : দিলবাৰ আলি পিতাৰ নাম: আব্দুল ছালাম ঘৰ নং : ৩৫ বয়স : 26 লিঙ্গ : পুৰুষ	LDT0299693 ফটো উপলব্ধ
632 নাম : জিলাহা খাতুন স্বামীৰ নাম: আনুৱাৰ ছছেইন ঘৰ নং : ৩৫ বয়স : 26 লিঙ্গ : মহিলা	LDT0265132 ফটো উপলব্ধ	633 নাম : হাবিজ আলী পিতাৰ নাম: আব্দুল ছালাম ঘৰ নং : 35 বয়স : 22 লিঙ্গ : পুৰুষ	NZZ0047753 ফটো উপলব্ধ	634 নাম : নবী ছছেইন পিতাৰ নাম: আব্দুল ছালাম ঘৰ নং : 35 বয়স : 21 লিঙ্গ : পুৰুষ	NZZ0118075 ফটো উপলব্ধ
635 নাম : ৰশ্মিতা দেবী পিতাৰ নাম: ভোলা শৰ্মা ঘৰ নং : 35 বয়স : 19 লিঙ্গ : মহিলা	NZZ0124453 ফটো উপলব্ধ	636 নাম : আজগৰ আলী পিতাৰ নাম: আব্দুল মজিদ ঘৰ নং : 36 বয়স : 50 লিঙ্গ : পুৰুষ	NZZ0047811 ফটো উপলব্ধ	637 নাম : ছহুৰা বেগম স্বামীৰ নাম: আজগৰ আলী ঘৰ নং : 36 বয়স : 41 লিঙ্গ : মহিলা	NZZ0047829 ফটো উপলব্ধ
638 নাম : ছফিকুল আলী পিতাৰ নাম: আজগৰ আলী ঘৰ নং : 36 বয়স : 24 লিঙ্গ : পুৰুষ	NZZ0047795 ফটো উপলব্ধ	639 নাম : নিতাই চন্দ্ৰ দাস পিতাৰ নাম: ৰমেশ দাস ঘৰ নং : ৩৭ বয়স : 71 লিঙ্গ : পুৰুষ	LDT3538918 ফটো উপলব্ধ	640 নাম : দিপালী দাস স্বামীৰ নাম: নিতাই চন্দ্ৰ দাস ঘৰ নং : ৩৭ বয়স : 65 লিঙ্গ : মহিলা	LDT3538929 ফটো উপলব্ধ
641 নাম : বৈদ্য নাথ কৰ্মকাৰ পিতাৰ নাম: বিতা কৰ্মকাৰ ঘৰ নং : ৩৭ বয়স : 57 লিঙ্গ : পুৰুষ	LDT3538894 ফটো উপলব্ধ	642 নাম : মালতী কৰ্মকাৰ স্বামীৰ নাম: বৈদ্য নাথ কৰ্মকাৰ ঘৰ নং : ৩৭ বয়স : 51 লিঙ্গ : মহিলা	LDT3538907 ফটো উপলব্ধ	643 নাম : জিন্টি দাস দত্ত দাস পিতাৰ নাম: নিতাই চন্দ্ৰ দাস ঘৰ নং : ৩৭ বয়স : 38 লিঙ্গ : মহিলা	LDT3538930 ফটো উপলব্ধ
# 644 নাম : ৰিংকু দাস কৰ্মকাৰ পিতাৰ নাম: নিতাই চন্দ্ৰ দাস ঘৰ নং : ৩৭ বয়স : 39 লিঙ্গ : মহিলা	LDT3538941 ফটো উপলব্ধ	645 নাম : ৰীনা কৰ্মকাৰ স্বামীৰ নাম: সুমিত কৰ্মকাৰ ঘৰ নং : 37 বয়স : 30 লিঙ্গ : মহিলা	LDT7275993 ফটো উপলব্ধ	646 নাম : অমিত কৰ্মকাৰ পিতাৰ নাম: বৈদ্যনাথ কৰ্মকাৰ ঘৰ নং : ৩৭ বয়স : 28 লিঙ্গ : পুৰুষ	LDT0461657 ফটো উপলব্ধ
647 নাম : চুমিত কৰ্মকাৰ পিতাৰ নাম: বৈদ্যনাথ কৰ্মকাৰ ঘৰ নং : 37 বয়স : 27 লিঙ্গ : পুৰুষ	LDT0254565 ফটো উপলব্ধ	648 নাম : মঞ্জুৰা মুল্লা স্বামীৰ নাম: মজিদ মুল্লা ঘৰ নং : ৩৯ বয়স : 87 লিঙ্গ : মহিলা	LDT3538952 ফটো উপলব্ধ	649 নাম : মতি মুল্লা পিতাৰ নাম: মজিদ মুল্লা ঘৰ নং : ৩৯ বয়স : 61 লিঙ্গ : পুৰুষ	LDT3538963 ফটো উপলব্ধ
650 নাম : নাজিমা খাতুন স্বামীৰ নাম: মতি মুল্লা ঘৰ নং : ৩৯ বয়স : 57 লিঙ্গ : মহিলা	LDT3539035 ফটো উপলব্ধ	651 নাম : খলিল মুল্লা পিতাৰ নাম: মজিদ মুল্লা ঘৰ নং : ৩৯ বয়স : 54 লিঙ্গ : পুৰুষ	LDT3538974 ফটো উপলব্ধ	#2 652 নাম : জলিল মুল্লা পিতাৰ নাম: মজিদ মুল্লা ঘৰ নং : ৩৯ বয়স : 49 লিঙ্গ : পুৰুষ	LDT3538985 ফটো উপলব্ধ



653	LDT3538996	ফটো উপলব্ধ	654	LDT3539002	ফটো উপলব্ধ	655	LDT3539024	ফটো উপলব্ধ
নাম : জালাল মুল্লা পিতাৰ নাম: মুজিদ মুল্লা ঘৰ নং : ৩৯ বয়স : 47 লিঙ্গ : পুৰুষ			নাম : ফাইজুল মুল্লা পিতাৰ নাম: মুজিদ মুল্লা ঘৰ নং : ৩৯ বয়স : 45 লিঙ্গ : পুৰুষ			নাম : জয়নুল হক মুল্লা পিতাৰ নাম: মুজিদ মুল্লা ঘৰ নং : ৩৯ বয়স : 41 লিঙ্গ : পুৰুষ		
656	LDT3539013	ফটো উপলব্ধ	657	LDT3539046	ফটো উপলব্ধ	658	LDT3540383	ফটো উপলব্ধ
নাম : আইনুল মুল্লা পিতাৰ নাম: মুজিদ মুল্লা ঘৰ নং : ৩৯ বয়স : 39 লিঙ্গ : পুৰুষ			নাম : মদিনা বেগম স্বামীৰ নাম: ফাইজুল মুল্লা ঘৰ নং : ৩৯ বয়স : 39 লিঙ্গ : মহিলা			নাম : হাচিনা বেগম স্বামীৰ নাম: আইনুল মুল্লা ঘৰ নং : ৩৯ বয়স : 35 লিঙ্গ : মহিলা		
659	LDT1476557	ফটো উপলব্ধ	660	LDT0499624	ফটো উপলব্ধ	661	LDT3539057	ফটো উপলব্ধ
নাম : মৰ্জিনা খাতুন স্বামীৰ নাম: খলিল মুল্লা ঘৰ নং : ৩৯ বয়স : 31 লিঙ্গ : মহিলা			নাম : মিন্জমা খাতুন পিতাৰ নাম: মতি মুল্লা ঘৰ নং : ৩৯ বয়স : 23 লিঙ্গ : মহিলা			নাম : শিবচৰন ৰাজগোড় পিতাৰ নাম: কদুৱা ৰাজগোড় ঘৰ নং : ৩৯ বয়স : 67 লিঙ্গ : পুৰুষ		
662	LDT3539068	ফটো উপলব্ধ	663	LDT3539079	ফটো উপলব্ধ	664	LDT0254615	ফটো উপলব্ধ
নাম : মংগাগু ৰাজগোড় স্বামীৰ নাম: শিবচৰন ৰাজগোড় ঘৰ নং : ৪০ বয়স : 57 লিঙ্গ : মহিলা			নাম : বন্তি গোড় স্বামীৰ নাম: ভূৱন গোড় ঘৰ নং : ৪০ বয়স : 39 লিঙ্গ : মহিলা			নাম : অনিতা ৰাজগড় স্বামীৰ নাম: ৰুপেচ ৰাজগড় ঘৰ নং : 40 বয়স : 27 লিঙ্গ : মহিলা		
E 665	LDT3539091	ফটো উপলব্ধ	E 666	LDT3539104	ফটো উপলব্ধ	667	LDT3539115	ফটো উপলব্ধ
নাম : বৃনা ৰাজগোড় স্বামীৰ নাম: দুৰুল ৰাজগোড় ঘৰ নং : ৪৩ বয়স : 57 লিঙ্গ : মহিলা			নাম : শ্যামলাল ৰাজগোড় পিতাৰ নাম: ৰামচৰন ৰাজগোড় ঘৰ নং : ৪৩ বয়স : 49 লিঙ্গ : পুৰুষ			নাম : জামিনী ৰাজগোড় স্বামীৰ নাম: শ্যামলাল ৰাজগোড় ঘৰ নং : ৪৩ বয়স : 42 লিঙ্গ : মহিলা		
668	LDT0499434	ফটো উপলব্ধ	669	LDT3539126	ফটো উপলব্ধ	670	LDT0499616	ফটো উপলব্ধ
নাম : কমল ৰাজগড় পিতাৰ নাম: শ্যামলাল ৰাজগড় ঘৰ নং : ৪৩ বয়স : 27 লিঙ্গ : পুৰুষ			নাম : সেৰজান খান পিতাৰ নাম: চাইফুল খান ঘৰ নং : ৪৪ বয়স : 69 লিঙ্গ : পুৰুষ			নাম : লিলিমা খাতুন পিতাৰ নাম: সেৰজান খান ঘৰ নং : ৪৪ বয়স : 31 লিঙ্গ : মহিলা		
671	LDT0250118	ফটো উপলব্ধ	672	LDT3539137	ফটো উপলব্ধ	673	LDT3539148	ফটো উপলব্ধ
নাম : ৰহিম খান পিতাৰ নাম: ছেৰজান খান ঘৰ নং : 44 বয়স : 28 লিঙ্গ : পুৰুষ			নাম : পাৰ্বতী ৰহিদাস স্বামীৰ নাম: শ্যামসুন্দৰ ৰহিদাস ঘৰ নং : ৪৫ বয়স : 58 লিঙ্গ : মহিলা			নাম : সুমন ৰহিদাস পিতাৰ নাম: শ্যামসুন্দৰ ৰহিদাস ঘৰ নং : ৪৫ বয়স : 37 লিঙ্গ : পুৰুষ		
674	LDT3540305	ফটো উপলব্ধ	675	LDT0176289	ফটো উপলব্ধ	676	LDT0302307	ফটো উপলব্ধ
নাম : বিনা ৰহিদাস স্বামীৰ নাম: সুমন ৰহিদাস ঘৰ নং : ৪৫ বয়স : 29 লিঙ্গ : মহিলা			নাম : জিতেন ৰহিদাস পিতাৰ নাম: শ্যামসুন্দৰ ৰহিদাস ঘৰ নং : ৪৫ বয়স : 27 লিঙ্গ : পুৰুষ			নাম : উজ্জল ৰহিদাস পিতাৰ নাম: বুদল ৰহিদাস ঘৰ নং : ৪৬ বয়স : 24 লিঙ্গ : পুৰুষ		
E 677	LDT3539160	ফটো উপলব্ধ	E 678	LDT3539171	ফটো উপলব্ধ	679	LDT3539182	ফটো উপলব্ধ
নাম : গনেশ মিত্ৰ পিতাৰ নাম: জয়দেব মিত্ৰ ঘৰ নং : ৪৭ বয়স : ৪২ লিঙ্গ : পুৰুষ			নাম : বাসনা মিত্ৰ স্বামীৰ নাম: গনেশ মিত্ৰ ঘৰ নং : ৪৭ বয়স : ৪৭ লিঙ্গ : মহিলা			নাম : স্বপন মিত্ৰ পিতাৰ নাম: গনেশ মিত্ৰ ঘৰ নং : ৪৭ বয়স : 58 লিঙ্গ : পুৰুষ		
680	LDT3539193	ফটো উপলব্ধ	681	LDT1476502	ফটো উপলব্ধ	682	LDT0396333	ফটো উপলব্ধ
নাম : বুল মিত্ৰ স্বামীৰ নাম: স্বপন মিত্ৰ ঘৰ নং : ৪৭ বয়স : 55 লিঙ্গ : মহিলা			নাম : তনয় মিত্ৰ পিতাৰ নাম: স্বপন মিত্ৰ ঘৰ নং : ৪৭ বয়স : 30 লিঙ্গ : পুৰুষ			নাম : প্ৰীতম মিত্ৰ পিতাৰ নাম: স্বপন মিত্ৰ ঘৰ নং : 47 বয়স : 27 লিঙ্গ : পুৰুষ		



683 নাম : দিলিপ তাঁতী পিতাৰ নাম: মুকুল তাঁতী ঘৰ নং : 8৯ বয়স : 42 লিঙ্গ : পুৰুষ	LDT3539217 ফটো উপলব্ধ	684 নাম : বিৰ্চা তাঁতী পিতাৰ নাম: মুকুল তাতে ঘৰ নং : 8৯ বয়স : 40 লিঙ্গ : পুৰুষ	LDT3539228 ফটো উপলব্ধ	685 নাম : মিনা তাঁতী স্বামীৰ নাম: দিলিপ তাতি ঘৰ নং : 8৯ বয়স : 36 লিঙ্গ : মহিলা	LDT3540361 ফটো উপলব্ধ
686 নাম : দেবেন বাউৰী পিতাৰ নাম: চুনু বাউৰী ঘৰ নং : ৫০ বয়স : 57 লিঙ্গ : পুৰুষ	LDT0227736 ফটো উপলব্ধ	687 নাম : পবন বাউৰী পিতাৰ নাম: ধৰ্ম বাউৰী ঘৰ নং : 50 বয়স : 52 লিঙ্গ : পুৰুষ	LDT3539239 ফটো উপলব্ধ	688 নাম : দয়ান্তি বাউৰী স্বামীৰ নাম: দিপেন বাউৰী ঘৰ নং : 50 বয়স : 29 লিঙ্গ : মহিলা	NZZ0123711 ফটো উপলব্ধ
689 নাম : দিপেন বাউৰী পিতাৰ নাম: পৰন বাউৰী ঘৰ নং : ৫০ বয়স : 23 লিঙ্গ : পুৰুষ	LDT0302463 ফটো উপলব্ধ	690 নাম : বৃপালী বাউৰী পিতাৰ নাম: পবন বাউৰী ঘৰ নং : 50 বয়স : 21 লিঙ্গ : মহিলা	NZZ0011551 ফটো উপলব্ধ	691 নাম : ভোলা বাউৰী পিতাৰ নাম: ধৰ্ম বাউৰী ঘৰ নং : ৫০ক বয়স : 66 লিঙ্গ : পুৰুষ	LDT3539251 ফটো উপলব্ধ
692 নাম : চঞ্জো বাউৰী স্বামীৰ নাম: জিতেন বাউৰী ঘৰ নং : ৫০ক বয়স : 41 লিঙ্গ : মহিলা	LDT3540349 ফটো উপলব্ধ	693 নাম : জিতেন বাউৰী পিতাৰ নাম: ভোলা বাউৰী ঘৰ নং : ৫০ক বয়স : 41 লিঙ্গ : পুৰুষ	LDT3539262 ফটো উপলব্ধ	694 নাম : বিষ্ণুদেব প্ৰসাদ পিতাৰ নাম: জগদীশ প্ৰসাদ ঘৰ নং : ৫১ বয়স : 63 লিঙ্গ : পুৰুষ	LDT3539273 ফটো উপলব্ধ
695 নাম : বাসন্তি দেবী স্বামীৰ নাম: বিষ্ণুদেব প্ৰসাদ ঘৰ নং : ৫১ বয়স : 58 লিঙ্গ : মহিলা	LDT3539284 ফটো উপলব্ধ	S 696 নাম : সুন্দৰী কুমাৰী পিতাৰ নাম: বিষ্ণু দেব প্ৰসাদ ঘৰ নং : ৫১ বয়স : 33 লিঙ্গ : মহিলা	LDT0179218 ফটো উপলব্ধ	S 697 নাম : বিংকী কুমাৰী পিতাৰ নাম: বিষ্ণুদেব প্ৰসাদ ঘৰ নং : ৫১ বয়স : 30 লিঙ্গ : মহিলা	LDT0179275 ফটো উপলব্ধ
698 নাম : বীৰাজ প্ৰসাদ পিতাৰ নাম: বিষ্ণুপ্ৰসাদ প্ৰসাদ ঘৰ নং : ৫১ বয়স : 28 লিঙ্গ : পুৰুষ	LDT0179358 ফটো উপলব্ধ	699 নাম : জিন্টি কুমাৰী প্ৰসাদ পিতাৰ নাম: বিষ্ণুদেব প্ৰসাদ ঘৰ নং : ৫১ বয়স : 26 লিঙ্গ : মহিলা	LDT0099242 ফটো উপলব্ধ	700 নাম : পিৰাজ প্ৰসাদ পিতাৰ নাম: বিষ্ণু দেব প্ৰসাদ ঘৰ নং : 51 বয়স : 22 লিঙ্গ : পুৰুষ	NZZ0080655 ফটো উপলব্ধ
701 নাম : নাৰায়ন শৰ্মা পিতাৰ নাম: বৃপ নাৰায়ন শৰ্মা ঘৰ নং : ৫৩ বয়স : 64 লিঙ্গ : পুৰুষ	LDT3539295 ফটো উপলব্ধ	702 নাম : ঈশ্বৰী দেবী স্বামীৰ নাম: নাৰায়ন চাপকতা ঘৰ নং : ৫৩ বয়স : 55 লিঙ্গ : মহিলা	LDT3539308 ফটো উপলব্ধ	E 703 নাম : পবিত্ৰা দেবী পিতাৰ নাম: নাৰায়ন শৰ্মা ঘৰ নং : ৫৩ বয়স : 4 লিঙ্গ : মহিলা	LDT3539319 ফটো উপলব্ধ
704 নাম : মনোজ চাপকোটা পিতাৰ নাম: নাৰায়ণ চাপকোটা ঘৰ নং : ৫৩ বয়স : 39 লিঙ্গ : পুৰুষ	LDT3539320 ফটো উপলব্ধ	705 নাম : সুৰজ চাপকতা পিতাৰ নাম: নাৰায়ন চাপকতা ঘৰ নং : ৫৩ বয়স : 37 লিঙ্গ : পুৰুষ	LDT3539331 ফটো উপলব্ধ	706 নাম : মীনা দেবী স্বামীৰ নাম: মনোজ চাপকোটা ঘৰ নং : ৫৩ বয়স : 35 লিঙ্গ : মহিলা	LDT3540770 ফটো উপলব্ধ
707 নাম : সাৰদা দেবী স্বামীৰ নাম: সুৰজ সাপকোটা ঘৰ নং : ৫৩ বয়স : 28 লিঙ্গ : মহিলা	LDT0299784 ফটো উপলব্ধ	708 নাম : হৰি ভক্ত শৰ্মা পিতাৰ নাম: ৰামলাল আচাৰ্য্য. ঘৰ নং : ৫৪ বয়স : 82 লিঙ্গ : পুৰুষ	LDT3539342 ফটো উপলব্ধ	709 নাম : চায়া দেবী স্বামীৰ নাম: হৰিভক্ত আচাৰ্য্য. ঘৰ নং : ৫৪ বয়স : 66 লিঙ্গ : মহিলা	LDT3539353 ফটো উপলব্ধ
710 নাম : ইন্দ্ৰ শৰ্মা পিতাৰ নাম: হৰি ভক্ত শৰ্মা ঘৰ নং : ৫৪ বয়স : 48 লিঙ্গ : পুৰুষ	LDT3539364 ফটো উপলব্ধ	711 নাম : গংগা দেবী স্বামীৰ নাম: ইন্দ্ৰ শৰ্মা ঘৰ নং : ৫৪ বয়স : 39 লিঙ্গ : মহিলা	LDT3539386 ফটো উপলব্ধ	712 নাম : বিস্মিতা দেবী পিতাৰ নাম: লোকনাথ শৰ্মা ঘৰ নং : 54 ক বয়স : 20 লিঙ্গ : মহিলা	NZZ0011643 ফটো উপলব্ধ



713 নাম : খীনা মায়া দেবী স্বামীৰ নাম: লোকনাথ শৰ্মা ঘৰ নং : 54 (ক) বয়স : 48 লিঙ্গ : মহিলা	LDT3539400 ফটো উপলব্ধ	714 নাম : লোকনাথ শৰ্মা পিতাৰ নাম: হৰিভক্ত শৰ্মা ঘৰ নং : 54 (ক) বয়স : 45 লিঙ্গ : পুৰুষ	LDT3539397 ফটো উপলব্ধ	715 নাম : বঙ্গন শৰ্মা পিতাৰ নাম: লোকনাথ শৰ্মা ঘৰ নং : 58ক বয়স : 26 লিঙ্গ : পুৰুষ	LDT0227801 ফটো উপলব্ধ
716 নাম : সুৰেন্দ্ৰ দাস পিতাৰ নাম: যোগেন্দ্ৰ দাস ঘৰ নং : 55 বয়স : 48 লিঙ্গ : পুৰুষ	LDT3539433 ফটো উপলব্ধ	717 নাম : স্বৰসতী বনিয়া স্বামীৰ নাম: সুৰেন্দ্ৰ বনিয়া ঘৰ নং : 55 বয়স : 37 লিঙ্গ : মহিলা	LDT3539444 ফটো উপলব্ধ	718 নাম : বনিয়া গোড় পিতাৰ নাম: চামচোৰন গোঁড় ঘৰ নং : 56 বয়স : 62 লিঙ্গ : পুৰুষ	LDT3539477 ফটো উপলব্ধ
719 নাম : পাৰ্বতী গ্ৰোড় স্বামীৰ নাম: বাণীয়া গড় ঘৰ নং : 56 বয়স : 57 লিঙ্গ : মহিলা	LDT3539488 ফটো উপলব্ধ	720 নাম : বাবুল গোঁড় পিতাৰ নাম: বালিয়া গোঁড় ঘৰ নং : 56 বয়স : 39 লিঙ্গ : পুৰুষ	LDT3539499 ফটো উপলব্ধ	721 নাম : চজন গোঁড় পিতাৰ নাম: বলিয়া গোঁড় ঘৰ নং : 56 বয়স : 38 লিঙ্গ : পুৰুষ	LDT3539502 ফটো উপলব্ধ
722 নাম : পুনম গোঁড় স্বামীৰ নাম: বাবুল গোঁড় ঘৰ নং : 56 বয়স : 37 লিঙ্গ : মহিলা	LDT3539513 ফটো উপলব্ধ	723 নাম : অঞ্জলি ৰাজগড় স্বামীৰ নাম: ধনেশ্বৰ ৰাজগড় ঘৰ নং : 56 বয়স : 28 লিঙ্গ : মহিলা	NZZ0011619 ফটো উপলব্ধ	724 নাম : ধনেশ্বৰ ৰাজগড় পিতাৰ নাম: বলদেৱ ৰাজগড় ঘৰ নং : 56 বয়স : 24 লিঙ্গ : পুৰুষ	LDT0459909 ফটো উপলব্ধ
E 725 নাম : মতিয়া বনিয়া পিতাৰ নাম: চিত্ৰাৰাম বনিয়া ঘৰ নং : 58 বয়স : 72 লিঙ্গ : পুৰুষ	LDT3539524 ফটো উপলব্ধ	726 নাম : সৰশতী বনিয়া স্বামীৰ নাম: মতিয়া বনিয়া ঘৰ নং : 58 বয়স : 65 লিঙ্গ : মহিলা	LDT3539535 ফটো উপলব্ধ	727 নাম : মনোজ বনিয়া পিতাৰ নাম: মতিয়া বনিয়া ঘৰ নং : 58 বয়স : 37 লিঙ্গ : পুৰুষ	LDT3539546 ফটো উপলব্ধ
#2 728 নাম : চনুজ বনিয়া পিতাৰ নাম: মতিয়া বনিয়া ঘৰ নং : 60 বয়স : 36 লিঙ্গ : পুৰুষ	LDT3539568 ফটো উপলব্ধ	E 729 নাম : অশোক বনিয়া পিতাৰ নাম: মতিয়া বনিয়া ঘৰ নং : 58 বয়স : 34 লিঙ্গ : পুৰুষ	LDT3539557 ফটো উপলব্ধ	730 নাম : চৰিতা বনিয়া স্বামীৰ নাম: মনোজ বনিয়া ঘৰ নং : 58 বয়স : 33 লিঙ্গ : মহিলা	LDT0086199 ফটো উপলব্ধ
#2 731 নাম : অনিতা বনিয়া স্বামীৰ নাম: চনুজ বনিয়া ঘৰ নং : 60 বয়স : 31 লিঙ্গ : মহিলা	LDT0299792 ফটো উপলব্ধ	732 নাম : অনিলা কুমাৰী বনিয়া পিতাৰ নাম: মতিলাল বনিয়া ঘৰ নং : 58 বয়স : 28 লিঙ্গ : মহিলা	LDT0182915 ফটো উপলব্ধ	733 নাম : মুন্না কুমাৰ বনিয়া পিতাৰ নাম: মতিলাল বনিয়া ঘৰ নং : 58 বয়স : 28 লিঙ্গ : পুৰুষ	LDT0182956 ফটো উপলব্ধ
734 নাম : কুসুম কুমাৰী বনিয়া পিতাৰ নাম: মনোজ বনিয়া ঘৰ নং : 58 বয়স : 21 লিঙ্গ : মহিলা	NZZ0047738 ফটো উপলব্ধ	735 নাম : মতিলাল শৰ্মা পিতাৰ নাম: ৰামসিংহাসন শৰ্মা ঘৰ নং : 58 বয়স : 66 লিঙ্গ : পুৰুষ	LDT3539579 ফটো উপলব্ধ	736 নাম : বীনা শৰ্মা স্বামীৰ নাম: মতিলাল শৰ্মা ঘৰ নং : 59 বয়স : 57 লিঙ্গ : মহিলা	LDT3539580 ফটো উপলব্ধ
737 নাম : হীৰালাল শৰ্মা পিতাৰ নাম: ৰাম সিংহাসন শৰ্মা ঘৰ নং : 58 বয়স : 45 লিঙ্গ : পুৰুষ	LDT3539615 ফটো উপলব্ধ	738 নাম : ভগবান মাহাতু পিতাৰ নাম: শিববুজান মাহাতু ঘৰ নং : 61 বয়স : 69 লিঙ্গ : পুৰুষ	LDT3539626 ফটো উপলব্ধ	E 739 নাম : চাহ মহম্মদ খান পিতাৰ নাম: বেৰু মহম্মদ খান ঘৰ নং : 62 বয়স : 85 লিঙ্গ : পুৰুষ	LDT3539637 ফটো উপলব্ধ
740 নাম : চাহানা খাতুন স্বামীৰ নাম: চাহ মহম্মদ খান ঘৰ নং : 62 বয়স : 64 লিঙ্গ : মহিলা	LDT3539648 ফটো উপলব্ধ	741 নাম : আব্দুল খালেক খান পিতাৰ নাম: চাহ মহম্মদ খান ঘৰ নং : 62 বয়স : 41 লিঙ্গ : পুৰুষ	LDT3539659 ফটো উপলব্ধ	742 নাম : বিবি চৰিফা খান পিতাৰ নাম: চাহ মহম্মদ খান ঘৰ নং : 62 বয়স : 38 লিঙ্গ : মহিলা	LDT3539660 ফটো উপলব্ধ



743 নাম : লতিফা খান পিতাৰ নাম: চাহ মহম্মাদ খান ঘৰ নং : ৬২ বয়স : 36 লিঙ্গ : মহিলা	LDT3539671	#2 744 নাম : আব্দুল মালিক খান পিতাৰ নাম: চাহ মহম্মাদ খান ঘৰ নং : ৬২ বয়স : 36 লিঙ্গ : পুৰুষ	LDT3539682	745 নাম : আব্দুল বাজিক খান পিতাৰ নাম: চাহ মহম্মাদ খান ঘৰ নং : ৬২ বয়স : 35 লিঙ্গ : পুৰুষ	LDT3539693
746 নাম : মনিফা খান পিতাৰ নাম: চাহ মহম্মাদ খান ঘৰ নং : ৬২ বয়স : 34 লিঙ্গ : মহিলা	LDT3539706	# 747 নাম : শফিক খান পিতাৰ নাম: চাহ মহম্মাদ খান ঘৰ নং : ৬২ বয়স : 30 লিঙ্গ : পুৰুষ	LDT0089128	748 নাম : বালা দেবী স্বামীৰ নাম: বামচন্দ্র শৰ্মা ঘৰ নং : 63 বয়স : 65 লিঙ্গ : মহিলা	LDT3539728
749 নাম : ভোলা শৰ্মা পিতাৰ নাম: বামচন্দ্র শৰ্মা ঘৰ নং : ৬৩ বয়স : 48 লিঙ্গ : পুৰুষ	LDT3539739	750 নাম : সুৰামণি শৰ্মা পিতাৰ নাম: বামচন্দ্র শৰ্মা ঘৰ নং : 63 বয়স : 44 লিঙ্গ : পুৰুষ	LDT3539740	751 নাম : তাৰা দেবী স্বামীৰ নাম: ভোলা শৰ্মা ঘৰ নং : ৬৩ বয়স : 39 লিঙ্গ : মহিলা	LDT3539751
752 নাম : তিলক শৰ্মা পিতাৰ নাম: দিল্লীৰাম শৰ্মা ঘৰ নং : ৬৪ বয়স : 45 লিঙ্গ : পুৰুষ	LDT3539795	753 নাম : চম্পা দেবী পিতাৰ নাম: দিল্লীৰাম শৰ্মা ঘৰ নং : ৬৪ বয়স : 45 লিঙ্গ : মহিলা	LDT3539784	#2 754 নাম : বীনা দেবী পিতাৰ নাম: দিল্লীৰাম শৰ্মা ঘৰ নং : 75 বয়স : 41 লিঙ্গ : মহিলা	LDT3539808
755 নাম : পুষ্পা শৰ্মা স্বামীৰ নাম: তিলক শৰ্মা ঘৰ নং : ৬৪ বয়স : 38 লিঙ্গ : মহিলা	LDT0098822	756 নাম : যশোধা তাঁতি স্বামীৰ নাম: শত্ৰোঘণ তাঁতি ঘৰ নং : ৬৫ বয়স : 55 লিঙ্গ : মহিলা	LDT3539820	757 নাম : বাজেনু কৰ্মকাৰ পিতাৰ নাম: পিকা কৰ্মকাৰ ঘৰ নং : ৬৫ বয়স : 38 লিঙ্গ : পুৰুষ	LDT3540292
758 নাম : মিল কৰ্মকাৰ স্বামীৰ নাম: বাজেনু কৰ্মকাৰ ঘৰ নং : ৬৫ বয়স : 36 লিঙ্গ : মহিলা	LDT3540327	759 নাম : জইনাল হক পিতাৰ নাম: আক্কাছ আলি ঘৰ নং : 66 বয়স : 45 লিঙ্গ : পুৰুষ	LDT3538714	760 নাম : আছফুল খাতুন স্বামীৰ নাম: জইনাল হক ঘৰ নং : 66 বয়স : 39 লিঙ্গ : মহিলা	LDT3540805
761 নাম : মাইনুল হক পিতাৰ নাম: আক্কাছ আলি ঘৰ নং : 68 বয়স : 62 লিঙ্গ : পুৰুষ	LDT3538689	762 নাম : মদভান বেগম স্বামীৰ নাম: মাইনুল হক ঘৰ নং : 68 বয়স : 43 লিঙ্গ : মহিলা	LDT3538703	763 নাম : লাল বাদশা পিতাৰ নাম: মাইনুল হক ঘৰ নং : 69 বয়স : 26 লিঙ্গ : পুৰুষ	LDT7276082
764 নাম : নাজিমা খাতুন স্বামীৰ নাম: লাল বাদশা ঘৰ নং : 69 বয়স : 24 লিঙ্গ : মহিলা	LDT7276058	765 নাম : মহিব্বুৰ হুছেইন পিতাৰ নাম: মাইনুল হক ঘৰ নং : 70 বয়স : 31 লিঙ্গ : পুৰুষ	LDT3540758	766 নাম : নুৰবিবি খাতুন স্বামীৰ নাম: মহিব্বুৰ হুছেইন ঘৰ নং : 70 বয়স : 31 লিঙ্গ : মহিলা	LDT0056978
767 নাম : অনীতা ৰাজগড় পিতাৰ নাম: বলদেব ৰাজগড় ঘৰ নং : ৮১ বয়স : 27 লিঙ্গ : মহিলা	LDT0459420	R 768 নাম : বিংকু দাস স্বামীৰ নাম: দিপক দাস ঘৰ নং : 212 বয়স : 42 লিঙ্গ : মহিলা	LDT3539842	769 নাম : অনিন্দিতা পাল মিত্ৰ স্বামীৰ নাম: বিৰাজ মিত্ৰ ঘৰ নং : 213 বয়স : 27 লিঙ্গ : মহিলা	LDT7275969
770 নাম : মামনি দেব স্বামীৰ নাম: ধিৰেণ দেব ঘৰ নং : ২১৫ বয়স : 45 লিঙ্গ : মহিলা	LDT3537937	# 771 নাম : সুমা দে স্বামীৰ নাম: দিপক দে ঘৰ নং : 223 বয়স : 36 লিঙ্গ : মহিলা	LDT3539886	R 772 নাম : প্ৰবিৰ গুহ পিতাৰ নাম: প্ৰশান্ত গুহ ঘৰ নং : ২১৭ বয়স : 29 লিঙ্গ : পুৰুষ	LDT0099531



# 773 নাম : দুলমনি কটকী স্বামীৰ নাম : নিতুল কটকী ঘৰ নং : 220 বয়স : 37 লিঙ্গ : মহিলা	LDT3539897 ফটো উপলব্ধ	774 নাম : দোলন কৰ্মকাৰ অন্যান্য: গংগাৰাম কৰ্মকাৰ ঘৰ নং : 228 বয়স : 53 লিঙ্গ : পুৰুষ	LDT3539900 ফটো উপলব্ধ	775 নাম : সোমা কৰ্মকাৰ স্বামীৰ নাম : পোনা কৰ্মকাৰ ঘৰ নং : 228 বয়স : 41 লিঙ্গ : মহিলা	LDT3539911 ফটো উপলব্ধ
776 নাম : বঞ্জন শৰ্মা পিতাৰ নাম : মোহন শৰ্মা ঘৰ নং : 248 খ বয়স : 37 লিঙ্গ : পুৰুষ	LDT3539933 ফটো উপলব্ধ	777 নাম : উৰ্মিলা দেবী স্বামীৰ নাম : বঞ্জন শৰ্মা ঘৰ নং : 248 (খ) বয়স : 32 লিঙ্গ : মহিলা	NZZ0110247 ফটো উপলব্ধ	778 নাম : প্ৰীতি দেবী স্বামীৰ নাম : জিতেন্দ্ৰ শ্বাহ ঘৰ নং : 251 বয়স : 26 লিঙ্গ : মহিলা	LDT7244932 ফটো উপলব্ধ
779 নাম : কবিতা দেবী স্বামীৰ নাম : জিবন শৰ্মা ঘৰ নং : 266 বয়স : 38 লিঙ্গ : মহিলা	LDT3539944 ফটো উপলব্ধ	780 নাম : দিপা দেবী স্বামীৰ নাম : কমল শৰ্মা ঘৰ নং : 269 বয়স : 42 লিঙ্গ : মহিলা	LDT3539966 ফটো উপলব্ধ	781 নাম : দিপালী দেবী স্বামীৰ নাম : ডিপক শৰ্মা ঘৰ নং : 269 বয়স : 38 লিঙ্গ : মহিলা	LDT3539988 ফটো উপলব্ধ
782 নাম : আবজাল আলী পিতাৰ নাম : মাহীৰুদ্দিন শেখ ঘৰ নং : 290 বয়স : 57 লিঙ্গ : পুৰুষ	LDT3540850 ফটো উপলব্ধ	783 নাম : লাল ভান খাতুন স্বামীৰ নাম : আবজাল আলি ঘৰ নং : 290 বয়স : 52 লিঙ্গ : মহিলা	LDT0053835 ফটো উপলব্ধ	784 নাম : ৰচুল আলি পিতাৰ নাম : আবজাল আলি ঘৰ নং : 290 বয়স : 30 লিঙ্গ : পুৰুষ	LDT0053967 ফটো উপলব্ধ
785 নাম : ছাবকুল ইছলাম পিতাৰ নাম : আবজাল আলী ঘৰ নং : 270 বয়স : 22 লিঙ্গ : পুৰুষ	NZZ0049197 ফটো উপলব্ধ	786 নাম : বিমল সিংহ পিতাৰ নাম : চাৰু সিংহ ঘৰ নং : 271 বয়স : 54 লিঙ্গ : পুৰুষ	LDT3537915 ফটো উপলব্ধ	787 নাম : মনিকা সিংহ স্বামীৰ নাম : বিমল সিংহ ঘৰ নং : 271 বয়স : 45 লিঙ্গ : মহিলা	LDT3537926 ফটো উপলব্ধ
788 নাম : অংকু সিংহ পিতাৰ নাম : বিমল সিংহ ঘৰ নং : 271 বয়স : 22 লিঙ্গ : পুৰুষ	LDT7256043 ফটো উপলব্ধ	789 নাম : দশমী কৰ্মকাৰ স্বামীৰ নাম : ফাগুৰাম কৰ্মকাৰ ঘৰ নং : 292 বয়স : 41 লিঙ্গ : মহিলা	LDT3537959 ফটো উপলব্ধ	790 নাম : মাইন বৰা স্বামীৰ নাম : প্ৰাঞ্জল বৰা ঘৰ নং : 295ক বয়স : 33 লিঙ্গ : মহিলা	LDT0098830 ফটো উপলব্ধ
791 নাম : ৰঞ্জিতা দেবী স্বামীৰ নাম : নাৰায়ন শৰ্মা ঘৰ নং : 282 বয়স : 38 লিঙ্গ : মহিলা	LDT3539977 ফটো উপলব্ধ	792 নাম : ভিমা দেবী স্বামীৰ নাম : লক্ষন শৰ্মা ঘৰ নং : 283 বয়স : 49 লিঙ্গ : মহিলা	LDT3539955 ফটো উপলব্ধ	793 নাম : জয়নাল আবদিন পিতাৰ নাম : ফেজউদ্দিন আহমেদ ঘৰ নং : 315 বয়স : 48 লিঙ্গ : পুৰুষ	LDT3540225 ফটো উপলব্ধ
794 নাম : ইছূপ আলি পিতাৰ নাম : জয়নাল আবদিন ঘৰ নং : 315 বয়স : 28 লিঙ্গ : পুৰুষ	LDT0495994 ফটো উপলব্ধ	795 নাম : ইচমাইল আলি পিতাৰ নাম : জয়নাল আবদিন ঘৰ নং : 315 বয়স : 23 লিঙ্গ : পুৰুষ	NZZ0082958 ফটো উপলব্ধ	796 নাম : জমিলা খাতুন স্বামীৰ নাম : ইছূপ আলী ঘৰ নং : 315 বয়স : 23 লিঙ্গ : মহিলা	NZZ0082990 ফটো উপলব্ধ
797 নাম : আইকন নেছা স্বামীৰ নাম : ইসমাইল আলী ঘৰ নং : 315 বয়স : 19 লিঙ্গ : মহিলা	NZZ0123356 ফটো উপলব্ধ	798 নাম : ইছমা খাতুন স্বামীৰ নাম : ম. জয়নাল আবদিন ঘৰ নং : 319 বয়স : 41 লিঙ্গ : মহিলা	LDT3540247 ফটো উপলব্ধ	E 799 নাম : মইনা বনিয়া পিতাৰ নাম : চিতাৰাম বনিয়া ঘৰ নং : 318 বয়স : 58 লিঙ্গ : পুৰুষ	LDT3540350 ফটো উপলব্ধ
800 নাম : বিমলা বনিয়া স্বামীৰ নাম : মইনা বনিয়া ঘৰ নং : 318 বয়স : 49 লিঙ্গ : মহিলা	LDT3540372 ফটো উপলব্ধ	801 নাম : বিকেশ্বৰ বনিয়া পিতাৰ নাম : মইনা বনিয়া ঘৰ নং : 318 বয়স : 27 লিঙ্গ : পুৰুষ	LDT0164897 ফটো উপলব্ধ	802 নাম : মুখেশ বনিয়া পিতাৰ নাম : মইনা বনিয়া ঘৰ নং : 318 বয়স : 27 লিঙ্গ : পুৰুষ	NZZ0006718 ফটো উপলব্ধ



803	LDT0326199
নাম : বানী দেৱী বনিয়া স্বামীৰ নাম: বিকেশ্বৰ বনিয়া ঘৰ নং : ৩১৮ বয়স : 26 লিঙ্গ : মহিলা	ফটো উপলব্ধ

804	LDT3540338
নাম : বাসন্তী তাতি স্বামীৰ নাম: বিৰচা তাতি ঘৰ নং : ৪৬৭ বয়স : 36 লিঙ্গ : মহিলা	ফটো উপলব্ধ

805	LDT0176909
নাম : বিবেন মুৰালী পিতাৰ নাম: যোগেন মুৰালী ঘৰ নং : ৪৬৮ বয়স : 31 লিঙ্গ : পুৰুষ	ফটো উপলব্ধ

806	LDT0176917
নাম : জীনা মুৰালী স্বামীৰ নাম: বিবেন মুৰালী ঘৰ নং : ৪৬৮ বয়স : 29 লিঙ্গ : মহিলা	ফটো উপলব্ধ

807	LDT3538327
নাম : মনজিৎ কৰোৱা পিতাৰ নাম: লালবাবু কৰোৱা ঘৰ নং : ৪৭০ বয়স : 39 লিঙ্গ : পুৰুষ	ফটো উপলব্ধ

808	LDT3540849
নাম : শান্তি কৰুৱা স্বামীৰ নাম: মনজিত কৰুৱা ঘৰ নং : ৪৭০ বয়স : 32 লিঙ্গ : মহিলা	ফটো উপলব্ধ

809	LDT3539853
নাম : বীৰাজ মিত্ৰ পিতাৰ নাম: নিৰঞ্জন মিত্ৰ ঘৰ নং : ঘৰ নং 213 বয়স : 35 লিঙ্গ : পুৰুষ	ফটো উপলব্ধ



810	1	NZZ0136697	ফটো উপলব্ধ	811	2	NZZ0137612	ফটো উপলব্ধ	812	2	NZZ0137844	ফটো উপলব্ধ
নাম : বিজু শৰ্মা স্বামীৰ নাম : নবীন শৰ্মা ঘৰ নং : 243 বয়স : 33 লিঙ্গ : মহিলা				নাম : বহিত দে পিতাৰ নাম : দীপক দে ঘৰ নং : 223 বয়স : 18 লিঙ্গ : পুৰুষ				নাম : হাবিজুৰ ইছলাম পিতাৰ নাম : নুৰ আলি ঘৰ নং : 26 বয়স : 19 লিঙ্গ : পুৰুষ			
813	1	NZZ0137794	ফটো উপলব্ধ	814	1	NZZ0139402	ফটো উপলব্ধ	815	1	NZZ0139444	ফটো উপলব্ধ
নাম : বীমা কৰ্মকাৰ পিতাৰ নাম : ক্ষীৰোদ কৰ্মকাৰ ঘৰ নং : 227 ক বয়স : 18 লিঙ্গ : মহিলা				নাম : জননী কৰ্মকাৰ মাতৃৰ নাম : দ্ৰুপদি কৰ্মকাৰ ঘৰ নং : 311 বয়স : 26 লিঙ্গ : মহিলা				নাম : দলন কৰ্মকাৰ মাতৃৰ নাম : দ্ৰুপদি কৰ্মকাৰ ঘৰ নং : 311 বয়স : 24 লিঙ্গ : পুৰুষ			
816	1	NZZ0139519	ফটো উপলব্ধ	817	2	NZZ0139527	ফটো উপলব্ধ	818	2	NZZ0139352	ফটো উপলব্ধ
নাম : অমিলা কৰ্মকাৰ স্বামীৰ নাম : প্ৰদীপ কৰ্মকাৰ ঘৰ নং : 65 বয়স : 30 লিঙ্গ : মহিলা				নাম : ৰত্নি মাঝি স্বামীৰ নাম : কালিচৰন মাঝি ঘৰ নং : 8 বয়স : 29 লিঙ্গ : মহিলা				নাম : ভায়া ওৰাং পিতাৰ নাম : লেপা ওৰাং ঘৰ নং : 1 বয়স : 20 লিঙ্গ : পুৰুষ			
819	2	NZZ0139659	ফটো উপলব্ধ	820	1	NZZ0139535	ফটো উপলব্ধ	821	1	NZZ0139634	ফটো উপলব্ধ
নাম : বিকি কুমাৰ বনিয়া পিতাৰ নাম : মনোজ কুমাৰ বনিয়া ঘৰ নং : 58 বয়স : 18 লিঙ্গ : পুৰুষ				নাম : দিশা দত্ত পিতাৰ নাম : সমৰ দত্ত ঘৰ নং : 224 বয়স : 19 লিঙ্গ : মহিলা				নাম : অংকিত কুমাৰ ত্ৰাতি পিতাৰ নাম : প্ৰদীপ ত্ৰাতি ঘৰ নং : 273 বয়স : 18 লিঙ্গ : পুৰুষ			
822	1	NZZ0139592	ফটো উপলব্ধ	823	1	NZZ0140111	ফটো উপলব্ধ	824	1	NZZ0140863	ফটো উপলব্ধ
নাম : মুস্কান খাতুন পিতাৰ নাম : ইফ্ৰামুল হক ঘৰ নং : 311 বয়স : 20 লিঙ্গ : মহিলা				নাম : মীনা পাল পিতাৰ নাম : তপন পাল ঘৰ নং : 236 বয়স : 21 লিঙ্গ : মহিলা				নাম : বিয়া পাল পিতাৰ নাম : তপন পাল ঘৰ নং : 236 বয়স : 19 লিঙ্গ : মহিলা			
825	1	NZZ0142851	ফটো উপলব্ধ	826	1	NZZ0143008	ফটো উপলব্ধ	#2 827	1	NZZ0158444	ফটো উপলব্ধ
নাম : দলনি কৰ্মকাৰ মাতৃৰ নাম : দ্ৰুপদি কৰ্মকাৰ ঘৰ নং : 311 বয়স : 23 লিঙ্গ : মহিলা				নাম : প্ৰসেনজিৎ কৰ্মকাৰ পিতাৰ নাম : পুন্য প্ৰসাদ কৰ্মকাৰ ঘৰ নং : 258 বয়স : 21 লিঙ্গ : পুৰুষ				নাম : প্ৰতীক শৰ্মা মাতৃৰ নাম : কমলা দেবী ঘৰ নং : 248 বয়স : 20 লিঙ্গ : পুৰুষ			
#2 828	2	NZZ0158451	ফটো উপলব্ধ	#2 829	1	NZZ0158469	ফটো উপলব্ধ	830	1	LSG0695411	ফটো উপলব্ধ
নাম : বিমন শৰ্মা পিতাৰ নাম : ইন্দ্ৰ শৰ্মা ঘৰ নং : 54 বয়স : 18 লিঙ্গ : পুৰুষ				নাম : আকাশ অধিকাৰী পিতাৰ নাম : দিলীপ অধিকাৰী ঘৰ নং : 248 বয়স : 18 লিঙ্গ : পুৰুষ				নাম : সংগীতা ছেত্ৰী স্বামীৰ নাম : ঘৰ নং : ৬৩ বয়স : 38 লিঙ্গ : মহিলা			



831	2	NZZ0162305	ফটো উপলব্ধ	নাম : আনৱাৰ আলি পিতাৰ নাম: মজিবুৰ আলি ঘৰ নং : 6 বয়স : 23 লিঙ্গ : পুৰুষ
832	1	NZZ0166199	ফটো উপলব্ধ	নাম : অৰূপ কটকী মাতৃৰ নাম: দলুমানি কটকী ঘৰ নং : 220 বয়স : 18 লিঙ্গ : পুৰুষ
#2 833	2	NZZ0166397	ফটো উপলব্ধ	নাম : মহিবুৰ আলি পিতাৰ নাম: বুস্তম আলি ঘৰ নং : 22 বয়স : 19 লিঙ্গ : পুৰুষ
834	2	NZZ0166488	ফটো উপলব্ধ	নাম : কাবেদা খাতুন স্বামীৰ নাম: সায়েব আলি ঘৰ নং : 6 বয়স : 19 লিঙ্গ : মহিলা
835	1	NZZ0168120	ফটো উপলব্ধ	নাম : পতলী কৰ্মকাৰ স্বামীৰ নাম: দুলন কৰ্মকাৰ ঘৰ নং : 31 বয়স : 24 লিঙ্গ : মহিলা
836	1	NZZ0168336	ফটো উপলব্ধ	নাম : জিন কৰ্মকাৰ স্বামীৰ নাম: বাজেন কৰ্মকাৰ ঘৰ নং : 222 বয়স : 26 লিঙ্গ : মহিলা
837	2	NZZ0168401	ফটো উপলব্ধ	নাম : সংগীতা মিত্ৰ পিতাৰ নাম: স্বপন মিত্ৰ ঘৰ নং : 47 বয়স : 18 লিঙ্গ : মহিলা
838	2	NZZ0168443	ফটো উপলব্ধ	নাম : হাফেজা খাতুন স্বামীৰ নাম: ছফিকুল আলি ঘৰ নং : 36 বয়স : 18 লিঙ্গ : মহিলা
839	1	NZZ0168450	ফটো উপলব্ধ	নাম : পৰান কৰ্মকাৰ পিতাৰ নাম: সত্যৰাম কৰ্মকাৰ ঘৰ নং : 317 বয়স : 23 লিঙ্গ : পুৰুষ
840	1	NZZ0169904	ফটো উপলব্ধ	নাম : নন্দিনী মাহাতো পিতাৰ নাম: পৰমেশ্বৰ মাহাতো ঘৰ নং : 323 বয়স : 22 লিঙ্গ : মহিলা
841	1	LDT0199117	ফটো উপলব্ধ	নাম : প্ৰেম বাহাদুৰ পিতাৰ নাম: দল বাহাদুৰ বাই ঘৰ নং : 480 বয়স : 53 লিঙ্গ : পুৰুষ
842	1	LDT7741277	ফটো উপলব্ধ	নাম : সাবিত্ৰী চুকুৱা পিতাৰ নাম: জগবীৰ চুকুৱা ঘৰ নং : 8৫০ বয়স : 40 লিঙ্গ : মহিলা
843	1	NZZ0175117	ফটো উপলব্ধ	নাম : সিদ্ধন দে পিতাৰ নাম: দিপেন দে ঘৰ নং : 218 বয়স : 18 লিঙ্গ : পুৰুষ
844	1	NZZ0179291	ফটো উপলব্ধ	নাম : ধৰতী কৰ্মকাৰ স্বামীৰ নাম: নবিন কৰ্মকাৰ ঘৰ নং : 226 বয়স : 25 লিঙ্গ : মহিলা

## ভোটাৰৰ সাৰাংশ

## A) ভোটাৰৰ সংখ্যা

	তালিকাৰ প্ৰকাৰ	তালিকাৰ চিনাক্তকৰণ	ভোটাৰৰ সংখ্যা							
			পুৰুষ	মহিলা	৩য় লিঙ্গ	মুঠ				
I	মূল তালিকা	মূল তালিকা	বিশেষ সংশোধন, 2026 চনৰ পূৰ্বৰ 2025 চনৰ মূল তালিকাৰ লগত থকা সংযোজন সমূহ একত্ৰিতকৰণ কৰা তালিকা।				391	418	0	809
II	যোগ তালিকা	পৰিপূৰক 1	বিশেষ সংক্ষিপ্ত সংশোধন, 2026				10	11	0	21
		পৰিপূৰক 2	অনবিচ্ছিন্ন সংশোধন 2026				6	8	0	14
			মুঠ				16	19	0	35
III	বিয়োজন তালিকা	পৰিপূৰক 1	বিশেষ সংক্ষিপ্ত সংশোধন, 2026				21	24	0	45
		পৰিপূৰক 2	অনবিচ্ছিন্ন সংশোধন 2026				1	2	0	3
			মুঠ				22	26	0	48
IV	লিংগ ক্ষেত্ৰত পৰিবৰ্তনৰ বাবে পাৰ্থক্য					0	0	0	0	
এই সংশোধনৰ পিছত ভোটাৰ তালিকাত ভোটাৰৰ মুঠ সংখ্যা (I+II-III+IV)						385	411	0	796	

## B) শুধৰনীৰ সংখ্যা

তালিকাৰ প্ৰকাৰ	তালিকাৰ চিনাক্তকৰণ	শুধৰনীৰ সংখ্যা
পৰিপূৰক 1	বিশেষ সংক্ষিপ্ত সংশোধন, 2026	53
পৰিপূৰক 2	অনবিচ্ছিন্ন সংশোধন 2026	12
	মুঠ	65

নিৰ্বাচক পঞ্জীয়ন বিষয়াৰ স্বাক্ষৰ

E-মত, S-স্থানান্তৰিত/ বাসস্থান পৰিবৰ্তন, R-প্ৰতিলিপি, M-নিখোজ, Q-অযোগ্য