



ভোটাৰ তালিকা 2026 S03 অসম

বিধানসভা সমষ্টিৰ নম্বৰ, নাম আৰু সংৰক্ষণৰ স্থিতি : 71 - বিহালী (অনুসূচিত জাতি)		খণ্ড নং : 23																			
এই বিধানসভা সমষ্টিত কোন সংসদীয় সমষ্টিৰ অন্তৰ্গত তাৰ নম্বৰ, নাম আৰু সংৰক্ষণ স্থিতি : 11 - শোণিতপুৰ (সাধাৰণ)																					
1. সংশোধনৰ বিৱৰণ																					
সংশোধনৰ বছৰ	2026	তালিকাৰ চিনাক্তকৰণ																			
ভিত্তি তাৰিখ	01-04-2026	বিশেষ সংশোধন, 2026 চনৰ পূৰ্বৰ 2025 চনৰ মূল তালিকাৰ লগত থকা সংযোজন সমূহ একত্ৰিতকৰণ কৰা তালিকা।																			
সংশোধনৰ প্ৰকাৰ	বিশেষ সংশোধন 2026																				
প্ৰকাশনৰ তাৰিখ	23-03-2026																				
2. খণ্ড আৰু ভোটগ্ৰহন কেন্দ্ৰৰ বিৱৰণ																					
খণ্ডৰ অন্তৰ্গত এলেকা সমূহৰ নম্বৰ আৰু নাম																					
1-বতোৱা পথাৰ (অংশ)		<table border="1" style="width: 100%; border-collapse: collapse;"> <tr> <td>মূল চহৰ/গাওঁ</td> <td>: বতোৱা পথাৰ</td> </tr> <tr> <td>ৱাৰ্ড নং</td> <td>:</td> </tr> <tr> <td>ডাকঘৰ</td> <td>: চাৰিআলি (মুখ্য ডাকঘৰ)</td> </tr> <tr> <td>পুলিচ থানা</td> <td>: জিনজিয়া</td> </tr> <tr> <td>ব্লক</td> <td>: বাঘমাৰা</td> </tr> <tr> <td>ৰাজহ চক্ৰ</td> <td>: বিশ্বনাথ ৰাজহ চক্ৰ</td> </tr> <tr> <td>জিলা</td> <td>: বিশ্বনাথ</td> </tr> <tr> <td>পিনকোড</td> <td>: 784176</td> </tr> </table>				মূল চহৰ/গাওঁ	: বতোৱা পথাৰ	ৱাৰ্ড নং	:	ডাকঘৰ	: চাৰিআলি (মুখ্য ডাকঘৰ)	পুলিচ থানা	: জিনজিয়া	ব্লক	: বাঘমাৰা	ৰাজহ চক্ৰ	: বিশ্বনাথ ৰাজহ চক্ৰ	জিলা	: বিশ্বনাথ	পিনকোড	: 784176
মূল চহৰ/গাওঁ	: বতোৱা পথাৰ																				
ৱাৰ্ড নং	:																				
ডাকঘৰ	: চাৰিআলি (মুখ্য ডাকঘৰ)																				
পুলিচ থানা	: জিনজিয়া																				
ব্লক	: বাঘমাৰা																				
ৰাজহ চক্ৰ	: বিশ্বনাথ ৰাজহ চক্ৰ																				
জিলা	: বিশ্বনাথ																				
পিনকোড	: 784176																				
3. ভোটগ্ৰহন কেন্দ্ৰৰ বিৱৰণ																					
ভোটগ্ৰহন কেন্দ্ৰৰ নম্বৰ আৰু নাম :		ভোটগ্ৰহন কেন্দ্ৰৰ প্ৰকাৰ (পুৰুষ/মহিলা/সাধাৰণ)		সাধাৰণ																	
23 - ১ নং বতোৱা প্ৰাথমিক বিদ্যালয়		খণ্ডৰ অন্তৰ্গত সহায়ক ভোটগ্ৰহন কেন্দ্ৰৰ সংখ্যা :		0																	
ভোটগ্ৰহন কেন্দ্ৰৰ ঠিকনা :																					
১ নং বতোৱা প্ৰাথমিক বিদ্যালয়, কোঠা নং ১, বতোৱা পথাৰ																					
4. ভোটাৰৰ সংখ্যা																					
আৰম্ভনি ক্ৰমিক নং	শেষ ক্ৰমিক নং	মুঠ ভোটাৰ																			
		পুৰুষ	মহিলা	৩য় লিঙ্গ	মুঠ																
1	940	430	496	0	926																

নিৰ্বাচক পঞ্জীয়ন বিষয়াৰ স্বাক্ষৰ



Nazri Naksha

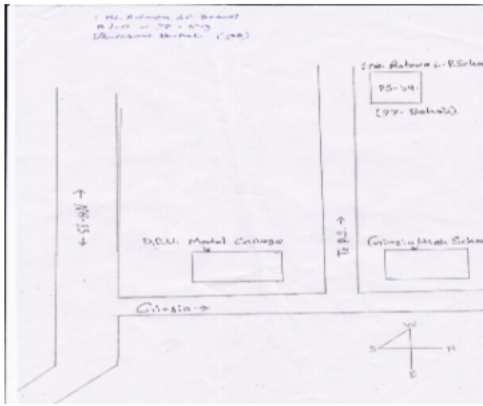

Google Map View



Polling Station Building Front View



ভোটগ্ৰহন কেন্দ্ৰৰ সন্মুখৰ দৃশ্য



Cad View

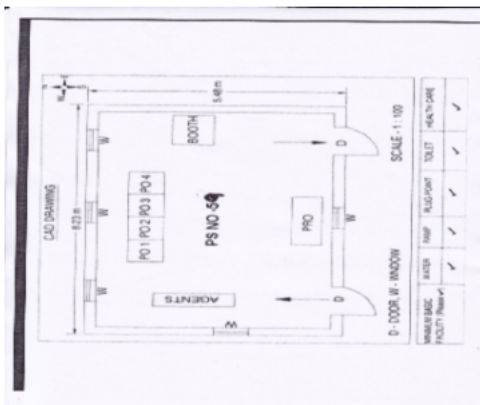

Key MAP View





বিধানসভা সমষ্টিৰ নম্বৰ আৰু নাম : 71-বিহালী
অংশৰ নম্বৰ আৰু নাম : 1-বতৌৱা পথাৰ (অংশ)

1 নাম : পদুম কুমাৰ বৰুৱা মাতৃৰ নাম: বিনু বৰুৱা ঘৰ নং : 1 বয়স : 55 লিঙ্গ : পুৰুষ	LDT5834571 ফটো উপলব্ধ	2 নাম : বন্দনা বৰুৱা স্বামীৰ নাম: পদুম কুমাৰ বৰুৱা ঘৰ নং : 1 বয়স : 44 লিঙ্গ : মহিলা	LDT5834582 ফটো উপলব্ধ	3 নাম : অহিংসা বৰুৱা পিতাৰ নাম: পদুম বৰুৱা ঘৰ নং : 1 বয়স : 23 লিঙ্গ : পুৰুষ	LDT0302356 ফটো উপলব্ধ
4 নাম : ৰশিাতা বৰা পিতাৰ নাম: দুলাল বৰা ঘৰ নং : 1 বয়স : 22 লিঙ্গ : মহিলা	LDT7260540 ফটো উপলব্ধ	5 নাম : বসন্ত বৰুৱা পিতাৰ নাম: দমন বৰুৱা ঘৰ নং : 2 বয়স : 53 লিঙ্গ : পুৰুষ	LDT5834593 ফটো উপলব্ধ	6 নাম : ৰানু বৰুৱা স্বামীৰ নাম: বসন্ত বৰুৱা ঘৰ নং : 2 বয়স : 51 লিঙ্গ : মহিলা	LDT5834606 ফটো উপলব্ধ
7 নাম : নৱ জ্যোতি বৰুৱা পিতাৰ নাম: বসন্ত বৰুৱা ঘৰ নং : 2 বয়স : 25 লিঙ্গ : পুৰুষ	LDT0287128 ফটো উপলব্ধ	8 নাম : নিৰ্মলা বৰা স্বামীৰ নাম: গোমেশ্বৰ বৰা ঘৰ নং : 9 বয়স : 61 লিঙ্গ : মহিলা	LDT5834617 ফটো উপলব্ধ	9 নাম : তপন বৰা পিতাৰ নাম: গোমেশ্বৰ বৰা ঘৰ নং : 9 বয়স : 43 লিঙ্গ : পুৰুষ	LDT5834628 ফটো উপলব্ধ
10 নাম : নয়ন বৰমুদৈ পিতাৰ নাম: ভবেন বৰমুদৈ ঘৰ নং : 8 বয়স : 44 লিঙ্গ : পুৰুষ	LDT5834639 ফটো উপলব্ধ	11 নাম : মনিষা বৰমুদৈ স্বামীৰ নাম: নয়ন বৰমুদৈ ঘৰ নং : 8 বয়স : 38 লিঙ্গ : মহিলা	LDT5834640 ফটো উপলব্ধ	12 নাম : পূৰ্ণ বৰা পিতাৰ নাম: ভোগাই বৰা ঘৰ নং : 5 বয়স : 65 লিঙ্গ : পুৰুষ	LDT5834651 ফটো উপলব্ধ
13 নাম : মিৰা বৰা স্বামীৰ নাম: পূৰ্ণ বৰা ঘৰ নং : 5 বয়স : 53 লিঙ্গ : মহিলা	LDT5834662 ফটো উপলব্ধ	14 নাম : দীপক বৰা পিতাৰ নাম: পূৰ্ণ বৰা ঘৰ নং : 5 বয়স : 43 লিঙ্গ : পুৰুষ	LDT5834673 ফটো উপলব্ধ	15 নাম : প্ৰদীপ বৰা পিতাৰ নাম: পূৰ্ণকান্ত বৰা ঘৰ নং : 5 বয়স : 43 লিঙ্গ : পুৰুষ	LDT0491878 ফটো উপলব্ধ
16 নাম : পপী বৰা স্বামীৰ নাম: দীপক বৰা ঘৰ নং : 5 বয়স : 35 লিঙ্গ : মহিলা	LDT5842035 ফটো উপলব্ধ	17 নাম : মনি বৰা পিতাৰ নাম: ভোগাই বৰা ঘৰ নং : 6 বয়স : 67 লিঙ্গ : পুৰুষ	LDT5834695 ফটো উপলব্ধ	18 নাম : মলানী বৰা স্বামীৰ নাম: মনি বৰা ঘৰ নং : 6 বয়স : 47 লিঙ্গ : মহিলা	LDT5834708 ফটো উপলব্ধ
E 19 নাম : কান্তীৰাম বৰা পিতাৰ নাম: পুৰ্ণাই বৰা ঘৰ নং : 07 বয়স : 74 লিঙ্গ : পুৰুষ	LDT0381053 ফটো উপলব্ধ	20 নাম : নুমলী বৰা স্বামীৰ নাম: কান্তীৰাম বৰা ঘৰ নং : 9 বয়স : 58 লিঙ্গ : মহিলা	LDT5834731 ফটো উপলব্ধ	21 নাম : অনীমা বৰা স্বামীৰ নাম: ৰবীন বৰা ঘৰ নং : 9 বয়স : 44 লিঙ্গ : মহিলা	LDT5842046 ফটো উপলব্ধ
22 নাম : ৰবীন বৰা পিতাৰ নাম: কান্তীৰাম বৰা ঘৰ নং : 9 বয়স : 40 লিঙ্গ : পুৰুষ	LDT5834742 ফটো উপলব্ধ	E 23 নাম : মোলান বৰা পিতাৰ নাম: ভোগাই বৰা ঘৰ নং : 8 বয়স : 72 লিঙ্গ : পুৰুষ	LDT5834753 ফটো উপলব্ধ	E 24 নাম : কলিমাই বৰা স্বামীৰ নাম: মোলান বৰা ঘৰ নং : 8 বয়স : 67 লিঙ্গ : মহিলা	LDT5834764 ফটো উপলব্ধ
25 নাম : দীপক বৰা পিতাৰ নাম: মোলান বৰা ঘৰ নং : 8 বয়স : 39 লিঙ্গ : পুৰুষ	LDT5834775 ফটো উপলব্ধ	26 নাম : ৰূপক বৰা পিতাৰ নাম: মোলান বৰা ঘৰ নং : 8 বয়স : 38 লিঙ্গ : পুৰুষ	LDT5834786 ফটো উপলব্ধ	27 নাম : জানমনি বৰা স্বামীৰ নাম: দীপক বৰা ঘৰ নং : 8 বয়স : 37 লিঙ্গ : মহিলা	LDT5834797 ফটো উপলব্ধ
28 নাম : জ্যোতিকা বৰা স্বামীৰ নাম: ৰূপক বৰা ঘৰ নং : 8 বয়স : 35 লিঙ্গ : মহিলা	LDT5834800 ফটো উপলব্ধ	29 নাম : জাহ্নবী বৰা পিতাৰ নাম: দীপক বৰা ঘৰ নং : 8 বয়স : 21 লিঙ্গ : মহিলা	NZZ0010694 ফটো উপলব্ধ	30 নাম : ৰুগেশ্বৰ খাণ্ডোৱাল পিতাৰ নাম: শাম লাল খাণ্ডোৱাল ঘৰ নং : 9 বয়স : 46 লিঙ্গ : পুৰুষ	LDT0275032 ফটো উপলব্ধ



31 নাম : বীকে খান্ডোৱাল স্বামীৰ নাম: বুগেশ্বৰ খান্ডোৱাল ঘৰ নং : ৯ বয়স : 41 লিঙ্গ : মহিলা	LDT0297358 ফটো উপলব্ধ	32 নাম : ডেইজী তিপিতীনী খান্ডুজু খান্ডোৱাল স্বামীৰ নাম: বুগেশ্বৰ খান্ডোৱাল ঘৰ নং : ৯ বয়স : 38 লিঙ্গ : মহিলা	LDT0277004 ফটো উপলব্ধ	33 নাম : কবিতা খান্ডোয়াল পিতাৰ নাম: বুগেশ্বৰ খান্ডোয়াল ঘৰ নং : 09 বয়স : 20 লিঙ্গ : মহিলা	NZZ0013110 ফটো উপলব্ধ
34 নাম : জুন শইকীয়া স্বামীৰ নাম: মোহন শইকীয়া ঘৰ নং : ১০ বয়স : 57 লিঙ্গ : মহিলা	LDT5834822 ফটো উপলব্ধ	35 নাম : ৰূপম শইকীয়া পিতাৰ নাম: মোহন শইকীয়া ঘৰ নং : ১০ বয়স : 35 লিঙ্গ : পুৰুষ	LDT5834833 ফটো উপলব্ধ	36 নাম : প্ৰচিনা চিকাচ স্বামীৰ নাম: ৰূপম শইকীয়া ঘৰ নং : ১০ বয়স : 35 লিঙ্গ : মহিলা	LDT0496745 ফটো উপলব্ধ
37 নাম : বিংকুমনি শইকীয়া পিতাৰ নাম: মোহন শইকীয়া ঘৰ নং : ১০ বয়স : 34 লিঙ্গ : মহিলা	LDT5842057 ফটো উপলব্ধ	38 নাম : মনোজ শইকীয়া পিতাৰ নাম: মোহন শইকীয়া ঘৰ নং : ১০ বয়স : 32 লিঙ্গ : পুৰুষ	LDT5842386 ফটো উপলব্ধ	39 নাম : পংকজ শইকীয়া পিতাৰ নাম: মোহন শইকীয়া ঘৰ নং : ১০ বয়স : 27 লিঙ্গ : পুৰুষ	LDT0176933 ফটো উপলব্ধ
40 নাম : ভাগ্যশ্ৰী শইকীয়া স্বামীৰ নাম: পংকজ শইকীয়া ঘৰ নং : ১০ বয়স : 22 লিঙ্গ : মহিলা	LDT0503755 ফটো উপলব্ধ	41 নাম : খুলেশ্বৰ বৰা পিতাৰ নাম: বগাই বৰা ঘৰ নং : ১১ বয়স : 73 লিঙ্গ : পুৰুষ	LDT5834844 ফটো উপলব্ধ	42 নাম : কনমাই বৰা স্বামীৰ নাম: খুলেশ্বৰ বৰা ঘৰ নং : ১১ বয়স : 57 লিঙ্গ : মহিলা	LDT5834855 ফটো উপলব্ধ
43 নাম : মৌচুমী গগৈ স্বামীৰ নাম: নিতু বৰা ঘৰ নং : 11 বয়স : 40 লিঙ্গ : মহিলা	NZZ0021717 ফটো উপলব্ধ	44 নাম : নিতু বৰা পিতাৰ নাম: খুলেশ্বৰ বৰা ঘৰ নং : ১১ বয়স : 37 লিঙ্গ : পুৰুষ	LDT5834866 ফটো উপলব্ধ	45 নাম : বিতোপন বৰা পিতাৰ নাম: খুলেশ্বৰ বৰা ঘৰ নং : ১১ বয়স : 36 লিঙ্গ : পুৰুষ	LDT5834877 ফটো উপলব্ধ
46 নাম : ভাৰতী বৰা স্বামীৰ নাম: বিতোপন বৰা ঘৰ নং : ১১ বয়স : 35 লিঙ্গ : মহিলা	LDT0244368 ফটো উপলব্ধ	47 নাম : বন্তি বৰা স্বামীৰ নাম: খুমন বৰা ঘৰ নং : 12 বয়স : 63 লিঙ্গ : মহিলা	LDT5834899 ফটো উপলব্ধ	48 নাম : প্ৰশান্ত দাশ পিতাৰ নাম: বিষ্ণু ৰাম দাস ঘৰ নং : ১২ বয়স : 49 লিঙ্গ : পুৰুষ	LDT5834913 ফটো উপলব্ধ
49 নাম : মমতা বৰা স্বামীৰ নাম: প্ৰশান্ত দাস ঘৰ নং : ১২ বয়স : 46 লিঙ্গ : মহিলা	LDT5834902 ফটো উপলব্ধ	50 নাম : স্বাগতা প্ৰিয়ম দাস পিতাৰ নাম: প্ৰশান্ত দাস ঘৰ নং : 12 বয়স : 19 লিঙ্গ : মহিলা	NZZ0106856 ফটো উপলব্ধ	51 নাম : জীতেন বৰা পিতাৰ নাম: থানুৰাম বৰা ঘৰ নং : 15 বয়স : 55 লিঙ্গ : পুৰুষ	LDT5834968 ফটো উপলব্ধ
52 নাম : তৃষ্ণা বৰা স্বামীৰ নাম: জীতেন বৰা ঘৰ নং : 15 বয়স : 50 লিঙ্গ : মহিলা	LDT5834979 ফটো উপলব্ধ	53 নাম : শিল্পী মুণি বৰা পিতাৰ নাম: জীতেন বৰা ঘৰ নং : 15 বয়স : 32 লিঙ্গ : মহিলা	LDT5842068 ফটো উপলব্ধ	54 নাম : জীমনি বৰা পিতাৰ নাম: জীতেন বৰা ঘৰ নং : 15 বয়স : 27 লিঙ্গ : মহিলা	LDT0071993 ফটো উপলব্ধ
55 নাম : কবিতা বৰা স্বামীৰ নাম: লক্ষ্মনন্দন বৰা ঘৰ নং : 16 বয়স : 64 লিঙ্গ : মহিলা	LDT5835007 ফটো উপলব্ধ	56 নাম : হিৰন বৰা পিতাৰ নাম: বগাই বৰা ঘৰ নং : ১৬ বয়স : 53 লিঙ্গ : পুৰুষ	LDT5835029 ফটো উপলব্ধ	57 নাম : নিৰ্মালী বৰা স্বামীৰ নাম: হিৰন বৰা ঘৰ নং : ১৬ বয়স : 41 লিঙ্গ : মহিলা	LDT5835030 ফটো উপলব্ধ
58 নাম : গিৰিন বৰা পিতাৰ নাম: হিৰেন বৰা ঘৰ নং : ১৬ বয়স : 22 লিঙ্গ : পুৰুষ	LDT0502476 ফটো উপলব্ধ	59 নাম : মন্টু বৰা পিতাৰ নাম: খগেশ্বৰ বৰা ঘৰ নং : ১৭ বয়স : 58 লিঙ্গ : পুৰুষ	LDT5835074 ফটো উপলব্ধ	60 নাম : বোধেশ্বৰী শইকীয়া বৰা স্বামীৰ নাম: মুকুল বৰা ঘৰ নং : ১৭ বয়স : 58 লিঙ্গ : মহিলা	LDT5835063 ফটো উপলব্ধ

বিধানসভা সমষ্টিৰ নম্বৰ আৰু নাম : 71-বিহালী
অংশৰ নম্বৰ আৰু নাম : 1-বতৌৱা পথাৰ (অংশ)

61 নাম : কৰবী বৰা স্বামীৰ নাম: মনু বৰা ঘৰ নং : ১৭ বয়স : 51 লিঙ্গ : মহিলা	LDT5835085 ফটো উপলব্ধ	62 নাম : হীৰক জ্যোতি বৰা পিতাৰ নাম: মুকুল বৰা ঘৰ নং : 17 বয়স : 25 লিঙ্গ : পুৰুষ	LDT0257808 ফটো উপলব্ধ	63 নাম : ববি বৰা স্বামীৰ নাম: অতুল বৰা ঘৰ নং : 18 বয়স : 54 লিঙ্গ : মহিলা	LDT5835109 ফটো উপলব্ধ
64 নাম : তনুজা বৰা মাতৃৰ নাম: ববী বৰা ঘৰ নং : ১৮ বয়স : 32 লিঙ্গ : মহিলা	LDT1482402 ফটো উপলব্ধ	65 নাম : চজু তচা স্বামীৰ নাম: দিলীপ তচা ঘৰ নং : ১৮ বয়স : 31 লিঙ্গ : মহিলা	LDT5842193 ফটো উপলব্ধ	66 নাম : পৌতম বৰা মাতৃৰ নাম: ববি বৰা ঘৰ নং : 18 বয়স : 29 লিঙ্গ : পুৰুষ	LDT0031286 ফটো উপলব্ধ
67 নাম : যাদব শইকীয়া পিতাৰ নাম: খগেশ্বৰ শইকীয়া ঘৰ নং : ১৯ বয়স : 45 লিঙ্গ : পুৰুষ	LDT5835110 ফটো উপলব্ধ	68 নাম : বন্তি শইকীয়া স্বামীৰ নাম: যাদব শইকীয়া ঘৰ নং : ১৯ বয়স : 38 লিঙ্গ : মহিলা	LDT5835121 ফটো উপলব্ধ	69 নাম : পলি শইকীয়া পিতাৰ নাম: যাদব শইকীয়া ঘৰ নং : ১৯ বয়স : 26 লিঙ্গ : মহিলা	LDT0257824 ফটো উপলব্ধ
70 নাম : পাখি শইকীয়া পিতাৰ নাম: যাদব শইকীয়া ঘৰ নং : 19 বয়স : 21 লিঙ্গ : মহিলা	NZZ0010645 ফটো উপলব্ধ	71 নাম : স্বৰ্ণ শইকীয়া স্বামীৰ নাম: মিনাৰাম শইকীয়া ঘৰ নং : ২০ বয়স : 75 লিঙ্গ : মহিলা	LDT5835154 ফটো উপলব্ধ	72 নাম : নৰেন শইকীয়া পিতাৰ নাম: মিনাৰাম শইকীয়া ঘৰ নং : ২০ বয়স : 49 লিঙ্গ : পুৰুষ	LDT5835132 ফটো উপলব্ধ
73 নাম : অৰ্চনা শইকীয়া স্বামীৰ নাম: নৰেন শইকীয়া ঘৰ নং : ২০ বয়স : 47 লিঙ্গ : মহিলা	LDT5835143 ফটো উপলব্ধ	74 নাম : জান শইকীয়া পিতাৰ নাম: মিনাৰাম শইকীয়া ঘৰ নং : ২০ বয়স : 45 লিঙ্গ : পুৰুষ	LDT5835165 ফটো উপলব্ধ	75 নাম : জুৰি শইকীয়া পিতাৰ নাম: মিনাৰাম শইকীয়া ঘৰ নং : ২০ বয়স : 39 লিঙ্গ : মহিলা	LDT5835176 ফটো উপলব্ধ
76 নাম : গীতা গোস্বামী স্বামীৰ নাম: যাদব শইকীয়া ঘৰ নং : 20 বয়স : 39 লিঙ্গ : মহিলা	NZZ0110361 ফটো উপলব্ধ	77 নাম : জীৱন শইকীয়া পিতাৰ নাম: মিনাৰাম শইকীয়া ঘৰ নং : ২০ বয়স : 38 লিঙ্গ : পুৰুষ	LDT5835187 ফটো উপলব্ধ	78 নাম : মুনমী বুৰকাকতী শইকীয়া স্বামীৰ নাম: জীৱন শইকীয়া ঘৰ নং : ২০ বয়স : 34 লিঙ্গ : মহিলা	LDT0037416 ফটো উপলব্ধ
79 নাম : কৃষ্টিনা শইকীয়া পিতাৰ নাম: নৰেন শইকীয়া ঘৰ নং : 20 বয়স : 21 লিঙ্গ : মহিলা	NZZ0063586 ফটো উপলব্ধ	80 নাম : ভানু বৰা স্বামীৰ নাম: কনক বৰা ঘৰ নং : ২১ বয়স : 69 লিঙ্গ : মহিলা	LDT5835201 ফটো উপলব্ধ	81 নাম : জিন্তি মিশ্ৰ স্বামীৰ নাম: কৰুন বৰা ঘৰ নং : ২১ বয়স : 49 লিঙ্গ : মহিলা	LDT1482457 ফটো উপলব্ধ
82 নাম : কৰুন বৰা পিতাৰ নাম: কনক বৰা ঘৰ নং : ২১ বয়স : 42 লিঙ্গ : পুৰুষ	LDT5835256 ফটো উপলব্ধ	83 নাম : লিলি বৰা পিতাৰ নাম: মিনাৰাম বৰা ঘৰ নং : ২২ বয়স : 57 লিঙ্গ : মহিলা	LDT5842400 ফটো উপলব্ধ	84 নাম : বিমলা বৰা স্বামীৰ নাম: দুলাল বৰা ঘৰ নং : ২২ বয়স : 41 লিঙ্গ : মহিলা	LDT5842080 ফটো উপলব্ধ
85 নাম : ধন বৰা পিতাৰ নাম: জগত বৰা ঘৰ নং : ২২ বয়স : 26 লিঙ্গ : পুৰুষ	LDT0398032 ফটো উপলব্ধ	86 নাম : জুলি বৰা স্বামীৰ নাম: ধন বৰা ঘৰ নং : 22 বয়স : 25 লিঙ্গ : মহিলা	NZZ0099952 ফটো উপলব্ধ	S2 87 নাম : মনসী ভাৰাল পিতাৰ নাম: মাধৱ ভাৰাল ঘৰ নং : 22 বয়স : 23 লিঙ্গ : মহিলা	LDT7272966 ফটো উপলব্ধ
88 নাম : প্ৰদীপ বৰা পিতাৰ নাম: দেবেশ্বৰ বৰা ঘৰ নং : ২৩ বয়স : 43 লিঙ্গ : পুৰুষ	LDT5835325 ফটো উপলব্ধ	89 নাম : নিপু বৰা মাতৃৰ নাম: কুন্তী বৰা ঘৰ নং : ২৩ বয়স : 36 লিঙ্গ : মহিলা	LDT5835336 ফটো উপলব্ধ	90 নাম : সোমেশ্বৰী বৰা স্বামীৰ নাম: প্ৰদীপ বৰা ঘৰ নং : ২৩ বয়স : 34 লিঙ্গ : মহিলা	LDT5842091 ফটো উপলব্ধ



91 নাম : যজ্ঞেশ্বৰ বৰা পিতাৰ নাম : ভাবিৰাম বৰা ঘৰ নং : ২৪ বয়স : 70 লিঙ্গ : পুৰুষ	LDT5835347 ফটো উপলব্ধ	92 নাম : তগৰ বৰা স্বামীৰ নাম : যজ্ঞেশ্বৰ বৰা ঘৰ নং : ২৪ বয়স : 61 লিঙ্গ : মহিলা	LDT5835358 ফটো উপলব্ধ	93 নাম : চুৰেন বৰা পিতাৰ নাম : ভাবিৰাম বৰা ঘৰ নং : ২৪ বয়স : 57 লিঙ্গ : পুৰুষ	LDT5835369 ফটো উপলব্ধ
94 নাম : অৰ্পনা বৰা স্বামীৰ নাম : চুৰেন বৰা ঘৰ নং : ২৪ বয়স : 52 লিঙ্গ : মহিলা	LDT5835370 ফটো উপলব্ধ	95 নাম : মন্দিৰা সোনোৱাল স্বামীৰ নাম : ৰিপূজ্যে বৰা ঘৰ নং : 24 বয়স : 36 লিঙ্গ : মহিলা	LDT0248740 ফটো উপলব্ধ	96 নাম : ৰিপূজ্যে বৰা পিতাৰ নাম : যজ্ঞেশ্বৰ বৰা ঘৰ নং : ২৪ বয়স : 35 লিঙ্গ : পুৰুষ	LDT5835405 ফটো উপলব্ধ
97 নাম : তীৰ্থংকৰ বৰা পিতাৰ নাম : সুৰেন্দৰ বৰা ঘৰ নং : ২৯ বয়স : 29 লিঙ্গ : পুৰুষ	LDT0072090 ফটো উপলব্ধ	98 নাম : ধ্ৰুব জ্যোতি বৰা পিতাৰ নাম : সুৰেন বৰা ঘৰ নং : 24 বয়স : 24 লিঙ্গ : পুৰুষ	NZZ0065649 ফটো উপলব্ধ	99 নাম : নিৰন বৰমুদৈ পিতাৰ নাম : লীলাকান্ত বৰমুদৈ ঘৰ নং : ২৫ বয়স : 65 লিঙ্গ : পুৰুষ	LDT5835416 ফটো উপলব্ধ
100 নাম : চেনিৰাম বৰমুদৈ পিতাৰ নাম : লীলাকান্ত বৰমুদৈ ঘৰ নং : ২৫ বয়স : 57 লিঙ্গ : পুৰুষ	LDT5835450 ফটো উপলব্ধ	101 নাম : তগৰ বৰমুদৈ স্বামীৰ নাম : নিৰন বৰমুদৈ ঘৰ নং : ২৫ বয়স : 57 লিঙ্গ : মহিলা	LDT5835427 ফটো উপলব্ধ	102 নাম : মিনা বৰমুদৈ স্বামীৰ নাম : চেনিৰাম বৰমুদৈ ঘৰ নং : ২৫ বয়স : 53 লিঙ্গ : মহিলা	LDT5835461 ফটো উপলব্ধ
103 নাম : ভূপেন বৰমুদৈ পিতাৰ নাম : নিৰন বৰমুদৈ ঘৰ নং : ২৫ বয়স : 41 লিঙ্গ : পুৰুষ	LDT5835438 ফটো উপলব্ধ	104 নাম : প্ৰনৱ বৰমুদৈ পিতাৰ নাম : নিৰন বৰমুদৈ ঘৰ নং : ২৫ বয়স : 40 লিঙ্গ : পুৰুষ	LDT5835449 ফটো উপলব্ধ	105 নাম : চুইটি ওজা স্বামীৰ নাম : ভূপেন বৰমুদৈ ঘৰ নং : ২৫ বয়স : 33 লিঙ্গ : মহিলা	LDT0155796 ফটো উপলব্ধ
106 নাম : সূশান্ত বৰমুদৈ পিতাৰ নাম : চেনিৰাম বৰমুদৈ ঘৰ নং : ২৫ বয়স : 27 লিঙ্গ : পুৰুষ	LDT0068544 ফটো উপলব্ধ	107 নাম : প্ৰেমদা বৰমুদৈ স্বামীৰ নাম : পদোশ্বৰ বৰমুদৈ ঘৰ নং : ২৬ বয়স : 52 লিঙ্গ : মহিলা	LDT5835483 ফটো উপলব্ধ	108 নাম : সমিৰ বৰমুদৈ পিতাৰ নাম : পদোশ্বৰ বৰমুদৈ ঘৰ নং : ২৬ বয়স : 36 লিঙ্গ : পুৰুষ	LDT5835494 ফটো উপলব্ধ
109 নাম : পম্পী বৰমুদৈ স্বামীৰ নাম : সমিৰ বৰমুদৈ ঘৰ নং : ২৬ বয়স : 33 লিঙ্গ : মহিলা	LDT0157099 ফটো উপলব্ধ	110 নাম : সুবীৰ বৰমুদৈ পিতাৰ নাম : পদোশ্বৰ বৰমুদৈ ঘৰ নং : ২৬ বয়স : 27 লিঙ্গ : পুৰুষ	LDT0072124 ফটো উপলব্ধ	# 111 নাম : দিক্ষীতা বৰা পিতাৰ নাম : গিৰিশ বৰা ঘৰ নং : 36 বয়স : 23 লিঙ্গ : মহিলা	LDT0313312 ফটো উপলব্ধ
E 112 নাম : হেমেশ্বৰী ভূঞা স্বামীৰ নাম : হৰনাথ ভূঞা ঘৰ নং : ২৭ বয়স : 69 লিঙ্গ : মহিলা	LDT5835507 ফটো উপলব্ধ	113 নাম : চন্দ্ৰকান্ত ভূঞা পিতাৰ নাম : হৰনাথ ভূঞা ঘৰ নং : ২৭ বয়স : 49 লিঙ্গ : পুৰুষ	LDT5835552 ফটো উপলব্ধ	114 নাম : পল্লৱী ভূঞা স্বামীৰ নাম : চন্দ্ৰকান্ত ভূঞা ঘৰ নং : ২৭ বয়স : 38 লিঙ্গ : মহিলা	LDT0158436 ফটো উপলব্ধ
115 নাম : হীৰা বৰা স্বামীৰ নাম : হোমেশ্বৰ বৰা ঘৰ নং : ২৭ বয়স : 52 লিঙ্গ : মহিলা	LDT5835574 ফটো উপলব্ধ	116 নাম : পুষ্প বৰা পিতাৰ নাম : দুমাই বৰা ঘৰ নং : ২৮ বয়স : 64 লিঙ্গ : পুৰুষ	LDT5835585 ফটো উপলব্ধ	117 নাম : মটু বৰা স্বামীৰ নাম : পুষ্প বৰা ঘৰ নং : ২৮ বয়স : 53 লিঙ্গ : মহিলা	LDT5835596 ফটো উপলব্ধ
118 নাম : নিপন বৰা পিতাৰ নাম : পুষ্প বৰা ঘৰ নং : ২৮ বয়স : 33 লিঙ্গ : পুৰুষ	LDT5835610 ফটো উপলব্ধ	119 নাম : ৰাজেন বৰা পিতাৰ নাম : কনক বৰা ঘৰ নং : 29 বয়স : 65 লিঙ্গ : পুৰুষ	LDT5835212 ফটো উপলব্ধ	#2 120 নাম : নিৰমা বৰা স্বামীৰ নাম : কুমুদ বৰা ঘৰ নং : 13 বয়স : 60 লিঙ্গ : মহিলা	LDT5835267 ফটো উপলব্ধ



121 নাম : জ্যোতি বৰা স্বামীৰ নাম : ৰাজেন বৰা ঘৰ নং : 29 বয়স : 56 লিঙ্গ : মহিলা	LDT5835223 ফটো উপলব্ধ	#2 122 নাম : প্ৰাঞ্জল বৰা পিতাৰ নাম : কুমুদ বৰা ঘৰ নং : 13 বয়স : 47 লিঙ্গ : পুৰুষ	LDT5835278 ফটো উপলব্ধ	123 নাম : হিমাংশু বৰা পিতাৰ নাম : ৰাজেন বৰা ঘৰ নং : 29 বয়স : 28 লিঙ্গ : পুৰুষ	LDT0060053 ফটো উপলব্ধ
124 নাম : শুভ বৰা পিতাৰ নাম : বপন বৰা ঘৰ নং : 90 বয়স : 69 লিঙ্গ : পুৰুষ	LDT5835621 ফটো উপলব্ধ	125 নাম : চুন বৰা স্বামীৰ নাম : শুভ বৰা ঘৰ নং : 90 বয়স : 59 লিঙ্গ : মহিলা	LDT5835632 ফটো উপলব্ধ	126 নাম : হিৰণ্য বৰা পিতাৰ নাম : শুভ বৰা ঘৰ নং : 90 বয়স : 35 লিঙ্গ : পুৰুষ	LDT5835654 ফটো উপলব্ধ
127 নাম : কেশব বৰা পিতাৰ নাম : বপন বৰা ঘৰ নং : 57 বয়স : 57 লিঙ্গ : পুৰুষ	LDT5835665 ফটো উপলব্ধ	128 নাম : মিনতি বৰা স্বামীৰ নাম : কেশব বৰা ঘৰ নং : 53 বয়স : 53 লিঙ্গ : মহিলা	LDT5835676 ফটো উপলব্ধ	129 নাম : বিনীতা বৰা পিতাৰ নাম : কেশব বৰা ঘৰ নং : 33 বয়স : 33 লিঙ্গ : মহিলা	LDT5842375 ফটো উপলব্ধ
130 নাম : কৈলাশ বৰা পিতাৰ নাম : কেশব বৰা ঘৰ নং : 32 বয়স : 31 লিঙ্গ : পুৰুষ	LDT5842422 ফটো উপলব্ধ	131 নাম : পেলনী বৰা স্বামীৰ নাম : জয়ৰাম বৰা ঘৰ নং : 77 বয়স : 77 লিঙ্গ : মহিলা	LDT5835687 ফটো উপলব্ধ	132 নাম : প্ৰেমানন্দ বৰা পিতাৰ নাম : জয়ৰাম বৰা ঘৰ নং : 52 বয়স : 52 লিঙ্গ : পুৰুষ	LDT5835698 ফটো উপলব্ধ
133 নাম : লুকুমনি বৰা মাতৃৰ নাম : প্ৰেমানন্দ বৰা ঘৰ নং : 33 বয়স : 44 লিঙ্গ : মহিলা	LDT5835701 ফটো উপলব্ধ	134 নাম : অঞ্জলি বৰা পিতাৰ নাম : প্ৰেমানন্দ বৰা ঘৰ নং : 33 বয়স : 29 লিঙ্গ : পুৰুষ	LDT0062786 ফটো উপলব্ধ	135 নাম : বন বৰা পিতাৰ নাম : পুনৈ বৰা ঘৰ নং : 38 বয়স : 55 লিঙ্গ : মহিলা	LDT5835734 ফটো উপলব্ধ
136 নাম : সৰ্বেশ্বৰ বৰা পিতাৰ নাম : পুনাই বৰা ঘৰ নং : 38 বয়স : 49 লিঙ্গ : পুৰুষ	LDT5835778 ফটো উপলব্ধ	137 নাম : মমী বৰা পিতাৰ নাম : লয়োৰাম বৰা ঘৰ নং : 34 বয়স : 46 লিঙ্গ : মহিলা	LDT5835745 ফটো উপলব্ধ	138 নাম : পদমী বৰা স্বামীৰ নাম : দধিৰাম বৰা ঘৰ নং : 35 বয়স : 61 লিঙ্গ : মহিলা	LDT5835790 ফটো উপলব্ধ
139 নাম : মৃদুল বৰা পিতাৰ নাম : দধিৰাম বৰা ঘৰ নং : 35 বয়স : 49 লিঙ্গ : পুৰুষ	LDT5835803 ফটো উপলব্ধ	140 নাম : পুৰী চৌধুৰী বৰা স্বামীৰ নাম : মৃদুল বৰা ঘৰ নং : 35 বয়স : 43 লিঙ্গ : মহিলা	LDT1482468 ফটো উপলব্ধ	141 নাম : দেৱযানী হাজৰিকা পিতাৰ নাম : অনিল হাজৰিকা ঘৰ নং : 35 বয়স : 26 লিঙ্গ : মহিলা	LDT0271700 ফটো উপলব্ধ
142 নাম : দন্দ বৰা পিতাৰ নাম : ক্ষীৰধৰ বৰা ঘৰ নং : 36 বয়স : 63 লিঙ্গ : পুৰুষ	LDT5835825 ফটো উপলব্ধ	143 নাম : গিৰিশ বৰা পিতাৰ নাম : ক্ষীৰধৰ বৰা ঘৰ নং : 36 বয়স : 58 লিঙ্গ : পুৰুষ	LDT1506418 ফটো উপলব্ধ	144 নাম : জেউতি বৰা স্বামীৰ নাম : তৰুন দাস ঘৰ নং : 36 বয়স : 54 লিঙ্গ : মহিলা	LDT5835869 ফটো উপলব্ধ
145 নাম : সংগীতা বৰা স্বামীৰ নাম : গিৰিশ বৰা ঘৰ নং : 36 বয়স : 45 লিঙ্গ : মহিলা	LDT5835870 ফটো উপলব্ধ	146 নাম : চুন বৰা পিতাৰ নাম : দন্দা বৰা ঘৰ নং : 36 বয়স : 45 লিঙ্গ : মহিলা	LDT5842002 ফটো উপলব্ধ	147 নাম : ভাইকন বৰুৱা পিতাৰ নাম : মহেশ্বৰ বৰুৱা ঘৰ নং : 39 বয়স : 52 লিঙ্গ : পুৰুষ	LDT5835916 ফটো উপলব্ধ
148 নাম : বুমা বৰুৱা স্বামীৰ নাম : অতুল বৰুৱা ঘৰ নং : 39 বয়স : 52 লিঙ্গ : মহিলা	LDT5835905 ফটো উপলব্ধ	149 নাম : তিলেশ্বৰ বৰুৱা পিতাৰ নাম : মহেশ্বৰ বৰুৱা ঘৰ নং : 39 বয়স : 47 লিঙ্গ : পুৰুষ	LDT5835927 ফটো উপলব্ধ	150 নাম : গকুল বৰুৱা পিতাৰ নাম : মহেশ্বৰ বৰুৱা ঘৰ নং : 39 বয়স : 42 লিঙ্গ : পুৰুষ	LDT5835938 ফটো উপলব্ধ



151 নাম : মঞ্জু বৰুৱা স্বামীৰ নাম: উপেন বৰুৱা ঘৰ নং : ৩৭ বয়স : 38 লিঙ্গ : মহিলা	LDT0067918 ফটো উপলব্ধ	152 নাম : মিন বৰুৱা স্বামীৰ নাম: তিলেশ্বৰ বৰুৱা ঘৰ নং : ৩৭ বয়স : 38 লিঙ্গ : মহিলা	LDT0356345 ফটো উপলব্ধ	153 নাম : ৰিতুপন বৰুৱা মাতৃৰ নাম: ৰূমা বৰুৱা ঘৰ নং : ৩৭ বয়স : 37 লিঙ্গ : পুৰুষ	LDT0067926 ফটো উপলব্ধ
154 নাম : ববী বৰুৱা স্বামীৰ নাম: ভাইকন বৰুৱা ঘৰ নং : ৩৭ বয়স : 37 লিঙ্গ : মহিলা	LDT5835950 ফটো উপলব্ধ	155 নাম : মৰমী বৰুৱা স্বামীৰ নাম: গকুল বৰুৱা ঘৰ নং : ৩৭ বয়স : 37 লিঙ্গ : মহিলা	LDT5835961 ফটো উপলব্ধ	156 নাম : উপেন বৰুৱা পিতাৰ নাম: মহেশ্বৰ বৰুৱা ঘৰ নং : ৩৭ বয়স : 37 লিঙ্গ : পুৰুষ	LDT5835949 ফটো উপলব্ধ
157 নাম : স্মৃতি বৰুৱা পিতাৰ নাম: ভাইকন বৰুৱা ঘৰ নং : 37 বয়স : 21 লিঙ্গ : মহিলা	NZZ0057497 ফটো উপলব্ধ	158 নাম : বিজু বৰা স্বামীৰ নাম: সৰ্বেশ্বৰ বৰা ঘৰ নং : 38 বয়স : 60 লিঙ্গ : মহিলা	LDT5836000 ফটো উপলব্ধ	159 নাম : প্ৰেম কান্ত বৰুৱা পিতাৰ নাম: মাধৱীম বৰুৱা ঘৰ নং : ৩৮ বয়স : 55 লিঙ্গ : পুৰুষ	LDT5835972 ফটো উপলব্ধ
160 নাম : মনী বৰুৱা স্বামীৰ নাম: প্ৰেম কান্ত বৰুৱা ঘৰ নং : ৩৮ বয়স : 44 লিঙ্গ : মহিলা	LDT5835983 ফটো উপলব্ধ	161 নাম : কৰণ বৰুৱা পিতাৰ নাম: প্ৰেমকান্ত বৰুৱা ঘৰ নং : ৩৮ বয়স : 37 লিঙ্গ : পুৰুষ	LDT5836011 ফটো উপলব্ধ	162 নাম : দিপ বৰা পিতাৰ নাম: সৰ্বেশ্বৰ বৰা ঘৰ নং : 38 বয়স : 37 লিঙ্গ : পুৰুষ	LDT5835994 ফটো উপলব্ধ
163 নাম : পূৰ্বী বৰুৱা পিতাৰ নাম: প্ৰেমকান্ত বৰুৱা ঘৰ নং : ৩৮ বয়স : 34 লিঙ্গ : মহিলা	LDT5836022 ফটো উপলব্ধ	164 নাম : নিলিমা বৰা স্বামীৰ নাম: সৰ্বেশ্বৰ বৰা ঘৰ নং : ৩৯ বয়স : 71 লিঙ্গ : মহিলা	LDT5836033 ফটো উপলব্ধ	165 নাম : যুগল বৰা পিতাৰ নাম: সৰ্বেশ্বৰ বৰা ঘৰ নং : ৩৯ বয়স : 46 লিঙ্গ : পুৰুষ	LDT5836044 ফটো উপলব্ধ
166 নাম : হিৰেন বৰা পিতাৰ নাম: সৰ্বেশ্বৰ বৰা ঘৰ নং : ৩৯ বয়স : 43 লিঙ্গ : পুৰুষ	LDT5836055 ফটো উপলব্ধ	167 নাম : বনালী গগৈ বৰা স্বামীৰ নাম: হিৰেন বৰা ঘৰ নং : ৩৯ বয়স : 35 লিঙ্গ : মহিলা	LDT0172239 ফটো উপলব্ধ	168 নাম : নিকু বৰুৱা বৰা স্বামীৰ নাম: হিৰণ্য বৰা ঘৰ নং : ৩৯ বয়স : 35 লিঙ্গ : মহিলা	LDT0287011 ফটো উপলব্ধ
169 নাম : পুনৰাম বৰা পিতাৰ নাম: ৰতিৰাম বৰা ঘৰ নং : 8০ বয়স : 77 লিঙ্গ : পুৰুষ	LDT5836077 ফটো উপলব্ধ	170 নাম : কোমেশ্বৰ বৰা পিতাৰ নাম: পুনৰাম বৰা ঘৰ নং : 8০ বয়স : 54 লিঙ্গ : পুৰুষ	LDT5836099 ফটো উপলব্ধ	171 নাম : যতীন বৰা পিতাৰ নাম: পুনৰাম বৰা ঘৰ নং : 8০ বয়স : 52 লিঙ্গ : পুৰুষ	LDT5836113 ফটো উপলব্ধ
172 নাম : ৰিতামনি বৰা স্বামীৰ নাম: কোমেশ্বৰ বৰা ঘৰ নং : 8০ বয়স : 46 লিঙ্গ : মহিলা	LDT5836102 ফটো উপলব্ধ	173 নাম : নিৰ্মলা বৰা স্বামীৰ নাম: যতীন বৰা ঘৰ নং : 8০ বয়স : 39 লিঙ্গ : মহিলা	LDT5836124 ফটো উপলব্ধ	S 174 নাম : শৰ্মিষ্ঠা বৰা পিতাৰ নাম: কোমেশ্বৰ বৰা ঘৰ নং : 4০ বয়স : 25 লিঙ্গ : মহিলা	LDT7261332 ফটো উপলব্ধ
175 নাম : কনমাই বৰা স্বামীৰ নাম: থানেশ্বৰ বৰা ঘৰ নং : 8১ বয়স : 57 লিঙ্গ : মহিলা	LDT5836135 ফটো উপলব্ধ	176 নাম : বিমলা বৰা পিতাৰ নাম: থানেশ্বৰ বৰা ঘৰ নং : 8১ বয়স : 53 লিঙ্গ : মহিলা	LDT5836146 ফটো উপলব্ধ	177 নাম : অভিজিৎ বৰা পিতাৰ নাম: থানেশ্বৰ বৰা ঘৰ নং : 8১ বয়স : 41 লিঙ্গ : পুৰুষ	LDT5836168 ফটো উপলব্ধ
178 নাম : জয়ন্তী বৰা স্বামীৰ নাম: কলাই বৰা ঘৰ নং : 8২ বয়স : 67 লিঙ্গ : মহিলা	LDT5836179 ফটো উপলব্ধ	179 নাম : জুন বৰা স্বামীৰ নাম: যতীন বৰা ঘৰ নং : 8২ বয়স : 54 লিঙ্গ : মহিলা	LDT5842444 ফটো উপলব্ধ	180 নাম : যতীন বৰা পিতাৰ নাম: কলাই বৰা ঘৰ নং : 8২ বয়স : 43 লিঙ্গ : পুৰুষ	LDT5836180 ফটো উপলব্ধ



181 নাম : লোকনাথ বৰা পিতাৰ নাম: গোলোক বৰা ঘৰ নং : 83 বয়স : 65 লিঙ্গ : পুৰুষ	LDT5836191 ফটো উপলব্ধ	182 নাম : নিৰ্মলা বৰা স্বামীৰ নাম: লোকনাথ বৰা ঘৰ নং : 83 বয়স : 59 লিঙ্গ : মহিলা	LDT5836204 ফটো উপলব্ধ	183 নাম : জোনটি বৰা পিতাৰ নাম: লোকনাথ বৰা ঘৰ নং : 83 বয়স : 45 লিঙ্গ : পুৰুষ	LDT5836215 ফটো উপলব্ধ
184 নাম : ৰূপক বৰা পিতাৰ নাম: লোকনাথ বৰা ঘৰ নং : 83 বয়স : 42 লিঙ্গ : পুৰুষ	LDT5836226 ফটো উপলব্ধ	185 নাম : শান্তনা বৰা স্বামীৰ নাম: জোনটি বৰা বৰা ঘৰ নং : 83 বয়স : 38 লিঙ্গ : মহিলা	LDT5842455 ফটো উপলব্ধ	186 নাম : পলাশ বৰা পিতাৰ নাম: লোকনাথ বৰা ঘৰ নং : 83 বয়স : 37 লিঙ্গ : পুৰুষ	LDT5836237 ফটো উপলব্ধ
E 187 নাম : ইন্দ্ৰেশ্বৰ বৰা পিতাৰ নাম: সোনাম বৰা ঘৰ নং : 88 বয়স : 62 লিঙ্গ : পুৰুষ	LDT5836248 ফটো উপলব্ধ	188 নাম : উষা বৰা স্বামীৰ নাম: ইন্দ্ৰেশ্বৰ বৰা ঘৰ নং : 88 বয়স : 57 লিঙ্গ : মহিলা	LDT5836259 ফটো উপলব্ধ	189 নাম : বনু বৰা পিতাৰ নাম: ইন্দ্ৰেশ্বৰ বৰা ঘৰ নং : 88 বয়স : 39 লিঙ্গ : মহিলা	LDT5836260 ফটো উপলব্ধ
190 নাম : মামনী বৰা পিতাৰ নাম: ইন্দ্ৰেশ্বৰ বৰা ঘৰ নং : 88 বয়স : 37 লিঙ্গ : মহিলা	LDT5836271 ফটো উপলব্ধ	191 নাম : থানেশ্বৰী বৰা স্বামীৰ নাম: নগেন বৰা ঘৰ নং : 85 বয়স : 62 লিঙ্গ : মহিলা	LDT5836282 ফটো উপলব্ধ	192 নাম : পূৰ্ণিমা বৰা স্বামীৰ নাম: বিৰেন বৰা ঘৰ নং : 45 বয়স : 41 লিঙ্গ : মহিলা	LDT5836306 ফটো উপলব্ধ
193 নাম : নৱ জ্যোতি বৰা পিতাৰ নাম: বিৰেন বৰা ঘৰ নং : 85 বয়স : 22 লিঙ্গ : পুৰুষ	LDT0365205 ফটো উপলব্ধ	194 নাম : দেব কুমাৰ দাস পিতাৰ নাম: খগেন দাস ঘৰ নং : 46 বয়স : 43 লিঙ্গ : পুৰুষ	DWM9137751 ফটো উপলব্ধ	195 নাম : দিপিকা ভৰালী দাস স্বামীৰ নাম: দেৱ কুমাৰ দাস ঘৰ নং : 46 বয়স : 29 লিঙ্গ : মহিলা	DWM0562926 ফটো উপলব্ধ
196 নাম : নবিন বৰা পিতাৰ নাম: বিপিন চন্দ্ৰ বৰা ঘৰ নং : 47 বয়স : 66 লিঙ্গ : পুৰুষ	LDT5836317 ফটো উপলব্ধ	197 নাম : লীলাৱতী বৰা স্বামীৰ নাম: নবিন বৰা ঘৰ নং : 47 বয়স : 57 লিঙ্গ : মহিলা	LDT5836328 ফটো উপলব্ধ	198 নাম : পলাশ বৰা পিতাৰ নাম: নাবীন বৰা ঘৰ নং : 89 বয়স : 34 লিঙ্গ : পুৰুষ	LDT5842466 ফটো উপলব্ধ
199 নাম : প্ৰাঞ্জল বৰা পিতাৰ নাম: নবীন বৰা ঘৰ নং : 47 ক বয়স : 41 লিঙ্গ : পুৰুষ	LDT5836340 ফটো উপলব্ধ	200 নাম : অনামিকা বৰা স্বামীৰ নাম: প্ৰাঞ্জল বৰা ঘৰ নং : 47 ক বয়স : 35 লিঙ্গ : মহিলা	LDT5836362 ফটো উপলব্ধ	201 নাম : বুনী বৰুৱা স্বামীৰ নাম: কৌশেশ্বৰ বৰুৱা ঘৰ নং : 48 বয়স : 42 লিঙ্গ : মহিলা	LDT5836408 ফটো উপলব্ধ
202 নাম : ভূপেন বৰুৱা পিতাৰ নাম: জয়ৰাম বৰুৱা ঘৰ নং : 84 বয়স : 32 লিঙ্গ : পুৰুষ	LDT5842477 ফটো উপলব্ধ	203 নাম : ভাৰ্গৱ বৰুৱা পিতাৰ নাম: জয়ৰাম বৰুৱা ঘৰ নং : 84 বয়স : 26 লিঙ্গ : পুৰুষ	LDT0363853 ফটো উপলব্ধ	204 নাম : চেনিমা ই বৰুৱা স্বামীৰ নাম: মদন বৰুৱা ঘৰ নং : 89 বয়স : 72 লিঙ্গ : মহিলা	LDT5836419 ফটো উপলব্ধ
205 নাম : ধৰ্মেশ্বৰ বৰুৱা পিতাৰ নাম: মদন বৰুৱা ঘৰ নং : 89 বয়স : 52 লিঙ্গ : পুৰুষ	LDT5836420 ফটো উপলব্ধ	206 নাম : অনিলা বৰুৱা পিতাৰ নাম: মদন বৰুৱা ঘৰ নং : 49 বয়স : 50 লিঙ্গ : পুৰুষ	LDT5836464 ফটো উপলব্ধ	207 নাম : ৰেখা বৰুৱা স্বামীৰ নাম: ধৰ্মেশ্বৰ বৰুৱা ঘৰ নং : 89 বয়স : 44 লিঙ্গ : মহিলা	LDT5836431 ফটো উপলব্ধ
208 নাম : শিল্পী বৰুৱা স্বামীৰ নাম: পদুম বৰুৱা ঘৰ নং : 89 বয়স : 42 লিঙ্গ : মহিলা	LDT5836453 ফটো উপলব্ধ	209 নাম : বিদ্যা বৰুৱা স্বামীৰ নাম: অনিলা বৰুৱা ঘৰ নং : 49 বয়স : 37 লিঙ্গ : মহিলা	LDT0072074 ফটো উপলব্ধ	210 নাম : মামনী বৰা স্বামীৰ নাম: বদন বৰা ঘৰ নং : 50 বয়স : 62 লিঙ্গ : মহিলা	LDT5836475 ফটো উপলব্ধ



বিধানসভা সমষ্টিৰ নম্বৰ আৰু নাম : 71-বিহালী
অংশৰ নম্বৰ আৰু নাম : 1-বতৌৱা পথাৰ (অংশ)

211 নাম : উপমা বৰা পিতাৰ নাম: বদন বৰা ঘৰ নং : ৫০ বয়স : 46 লিঙ্গ : মহিলা	LDT0072041 ফটো উপলব্ধ	E 212 নাম : চুচেন বৰা পিতাৰ নাম: বদন বৰা ঘৰ নং : ৫০ বয়স : 43 লিঙ্গ : পুৰুষ	LDT5836486 ফটো উপলব্ধ	213 নাম : ৰাতুল বৰা মাতৃৰ নাম: মামনি বৰা ঘৰ নং : ৫০ বয়স : 42 লিঙ্গ : পুৰুষ	LDT5836511 ফটো উপলব্ধ
214 নাম: নিৰ্মালী কলিতা বৰা স্বামীৰ নাম: ৰাতুল বৰা ঘৰ নং : ৫০ বয়স : 42 লিঙ্গ : মহিলা	LDT5842126 ফটো উপলব্ধ	215 নাম: ৰুমী বৰা স্বামীৰ নাম: দাদুল বৰা ঘৰ নং : ৫০ বয়স : 41 লিঙ্গ : মহিলা	LDT0365189 ফটো উপলব্ধ	#2 216 নাম: বুলু বৰা স্বামীৰ নাম: চুচেন বৰা ঘৰ নং : ৫০ বয়স : 41 লিঙ্গ : মহিলা	LDT5842115 ফটো উপলব্ধ
217 নাম : দাদুল বৰা পিতাৰ নাম: বদন বৰা ঘৰ নং : ৫০ বয়স : 37 লিঙ্গ : পুৰুষ	LDT5836497 ফটো উপলব্ধ	218 নাম : দাদুল বৰা পিতাৰ নাম: বদন বৰা ঘৰ নং : ৫০ বয়স : 37 লিঙ্গ : পুৰুষ	LDT0365197 ফটো উপলব্ধ	219 নাম : ৰুমী বৰা পিতাৰ নাম: দাদুল বৰা ঘৰ নং : ৫০ বয়স : 32 লিঙ্গ : মহিলা	LDT0448829 ফটো উপলব্ধ
220 নাম : কৰিশ্মা বৰা মাতৃৰ নাম: বুলু বৰা ঘৰ নং : 50 বয়স : 19 লিঙ্গ : মহিলা	NZZ0089813 ফটো উপলব্ধ	221 নাম : পুনীমী বৰা স্বামীৰ নাম: বাপন বৰা ঘৰ নং : ৫১ বয়স : 82 লিঙ্গ : মহিলা	LDT5836533 ফটো উপলব্ধ	222 নাম : তিলকা ভূঞা বৰা স্বামীৰ নাম: নৰেন বৰা ঘৰ নং : 51 বয়স : 70 লিঙ্গ : মহিলা	LDT5836555 ফটো উপলব্ধ
223 নাম : নৰেন বৰা পিতাৰ নাম: বাপন বৰা ঘৰ নং : ৫১ বয়স : 63 লিঙ্গ : পুৰুষ	LDT5836544 ফটো উপলব্ধ	224 নাম : বাবুল বৰা পিতাৰ নাম: বাপন বৰা ঘৰ নং : ৫১ বয়স : 49 লিঙ্গ : পুৰুষ	LDT5836577 ফটো উপলব্ধ	225 নাম : ববী বৰা স্বামীৰ নাম: নৰেন বৰা ঘৰ নং : ৫১ বয়স : 44 লিঙ্গ : মহিলা	LDT5836566 ফটো উপলব্ধ
226 নাম : মৰমী বৰা স্বামীৰ নাম: বাবুল বৰা ঘৰ নং : ৫১ বয়স : 43 লিঙ্গ : মহিলা	LDT0497370 ফটো উপলব্ধ	E 227 নাম : ভূপেন বৰা পিতাৰ নাম: কোমেশ্বৰ বৰা ঘৰ নং : ৫১ বয়স : 35 লিঙ্গ : পুৰুষ	LDT5836599 ফটো উপলব্ধ	228 নাম : ডায়মণ্ড বৰা পিতাৰ নাম: বাবুল বৰা ঘৰ নং : ৫১ বয়স : 27 লিঙ্গ : পুৰুষ	LDT0177014 ফটো উপলব্ধ
229 নাম : নীলকাশ্যপ বৰা পিতাৰ নাম: বাবুল বৰা ঘৰ নং : 51 বয়স : 23 লিঙ্গ : পুৰুষ	NZZ0113142 ফটো উপলব্ধ	230 নাম : নব শংকৰ বৰা পিতাৰ নাম: নৰেন বৰা ঘৰ নং : 51 বয়স : 21 লিঙ্গ : পুৰুষ	NZZ0010611 ফটো উপলব্ধ	231 নাম : নবিন বৰা পিতাৰ নাম: হালিৰাম বৰা ঘৰ নং : ৫২ বয়স : 62 লিঙ্গ : পুৰুষ	LDT5836602 ফটো উপলব্ধ
232 নাম : লিলি বৰা স্বামীৰ নাম: নবিন বৰা ঘৰ নং : ৫২ বয়স : 57 লিঙ্গ : মহিলা	LDT5836613 ফটো উপলব্ধ	233 নাম : বুনমত্ৰী বৰা স্বামীৰ নাম: মোহন বৰা ঘৰ নং : 52 বয়স : 46 লিঙ্গ : মহিলা	LDT5836624 ফটো উপলব্ধ	234 নাম : দাদুল বৰা পিতাৰ নাম: নবিন বৰা ঘৰ নং : ৫২ বয়স : 38 লিঙ্গ : পুৰুষ	LDT5836635 ফটো উপলব্ধ
235 নাম : চন্দন বৰা পিতাৰ নাম: নবিন বৰা ঘৰ নং : ৫২ বয়স : 36 লিঙ্গ : পুৰুষ	LDT5836646 ফটো উপলব্ধ	236 নাম : গীতা বেপী স্বামীৰ নাম: দাদুল বৰা ঘৰ নং : ৫২ বয়স : 34 লিঙ্গ : মহিলা	LDT0480921 ফটো উপলব্ধ	237 নাম : অংকিতা বৰা পিতাৰ নাম: মোহন বৰা ঘৰ নং : 52 বয়স : 21 লিঙ্গ : মহিলা	LDT7266604 ফটো উপলব্ধ
E 238 নাম : বিমান বৰা পিতাৰ নাম: সোনাৰাম বৰা ঘৰ নং : ৫৩ বয়স : 35 লিঙ্গ : পুৰুষ	LDT5836657 ফটো উপলব্ধ	239 নাম : সীমান্ত বৰা পিতাৰ নাম: বিমান বৰা ঘৰ নং : ৫৩ বয়স : 39 লিঙ্গ : পুৰুষ	LDT5842137 ফটো উপলব্ধ	240 নাম : পাহাৰী গগৈ বৰা স্বামীৰ নাম: সীমান্ত বৰা ঘৰ নং : ৫৩ বয়স : 33 লিঙ্গ : মহিলা	LDT0499194 ফটো উপলব্ধ



241 নাম : দুলাল বৰা পিতাৰ নাম : ডম্বৰু বৰা ঘৰ নং : ৫৪ বয়স : 57 লিঙ্গ : পুৰুষ	LDT5836726 ফটো উপলব্ধ	242 নাম : টুনটুন বৰা পিতাৰ নাম : ডম্বৰু বৰা ঘৰ নং : ৫৪ বয়স : 51 লিঙ্গ : পুৰুষ	LDT5836748 ফটো উপলব্ধ	243 নাম : জুবী বৰা স্বামীৰ নাম : দুলাল বৰা ঘৰ নং : ৫৪ বয়স : 50 লিঙ্গ : মহিলা	LDT5836737 ফটো উপলব্ধ
S 244 নাম : দিগন্ত বৰা পিতাৰ নাম : ডম্বৰু বৰা ঘৰ নং : ৫৪ বয়স : 46 লিঙ্গ : পুৰুষ	LDT5836760 ফটো উপলব্ধ	245 নাম : নিকুমনি বৰা স্বামীৰ নাম : টুনটুন বৰা ঘৰ নং : ৫৪ বয়স : 42 লিঙ্গ : মহিলা	LDT5836759 ফটো উপলব্ধ	246 নাম : নৰেন বৰুৱা পিতাৰ নাম : থানেশ্বৰ বৰুৱা ঘৰ নং : ৫৫ বয়স : 62 লিঙ্গ : পুৰুষ	LDT5836806 ফটো উপলব্ধ
247 নাম : গোপাল বৰুৱা পিতাৰ নাম : থানেশ্বৰ বৰুৱা ঘৰ নং : 55 বয়স : 58 লিঙ্গ : পুৰুষ	LDT5836839 ফটো উপলব্ধ	248 নাম : মামনি বৰুৱা স্বামীৰ নাম : গোপাল বৰুৱা ঘৰ নং : 55 বয়স : 51 লিঙ্গ : মহিলা	LDT5836840 ফটো উপলব্ধ	249 নাম : উষা বৰুৱা স্বামীৰ নাম : নৰেন বৰুৱা ঘৰ নং : ৫৫ বয়স : 48 লিঙ্গ : মহিলা	LDT5836817 ফটো উপলব্ধ
250 নাম : ধুবুৰ বৰুৱা পিতাৰ নাম : গোপাল বৰুৱা ঘৰ নং : 55 বয়স : 28 লিঙ্গ : পুৰুষ	LDT0181529 ফটো উপলব্ধ	251 নাম : জিতুমণি বৰুৱা পিতাৰ নাম : নৰেন বৰুৱা ঘৰ নং : ৫৫ বয়স : 27 লিঙ্গ : পুৰুষ	LDT0181537 ফটো উপলব্ধ	252 নাম : বিশ্বজিৎ বৰুৱা পিতাৰ নাম : গোপাল বৰুৱা ঘৰ নং : ৫৫ বয়স : 23 লিঙ্গ : পুৰুষ	LDT0365163 ফটো উপলব্ধ
253 নাম : কুশল বৰুৱা পিতাৰ নাম : লিচিক বৰুৱা ঘৰ নং : 56 বয়স : 66 লিঙ্গ : পুৰুষ	LDT5836851 ফটো উপলব্ধ	254 নাম : দিপালি বৰুৱা স্বামীৰ নাম : কুশল বৰুৱা ঘৰ নং : 56 বয়স : 53 লিঙ্গ : মহিলা	LDT5836862 ফটো উপলব্ধ	255 নাম : ভবানী বৰুৱা পিতাৰ নাম : লিচিক বৰুৱা ঘৰ নং : ৫৬ বয়স : 45 লিঙ্গ : মহিলা	LDT5836873 ফটো উপলব্ধ
256 নাম : মিতাশী বৰুৱা পিতাৰ নাম : কুশল বৰুৱা ঘৰ নং : ৫৬ বয়স : 26 লিঙ্গ : মহিলা	LDT0298562 ফটো উপলব্ধ	257 নাম : গীতৰ্থ বৰুৱা পিতাৰ নাম : কুশল বৰুৱা ঘৰ নং : 56 বয়স : 22 লিঙ্গ : পুৰুষ	NZZ0028530 ফটো উপলব্ধ	258 নাম : ৰক্তিম বৰুৱা পিতাৰ নাম : কুঞ্জ বৰুৱা ঘৰ নং : 56 বয়স : 19 লিঙ্গ : পুৰুষ	NZZ0102913 ফটো উপলব্ধ
259 নাম : জ্যোতিকা বৰা স্বামীৰ নাম : দিলীপ বৰা ঘৰ নং : 57 বয়স : 58 লিঙ্গ : মহিলা	LDT5836908 ফটো উপলব্ধ	260 নাম : নিপেন হাজৰিকা পিতাৰ নাম : শম্ভুৰাম হাজৰিকা ঘৰ নং : ৫৭ বয়স : 43 লিঙ্গ : পুৰুষ	LDT0182527 ফটো উপলব্ধ	261 নাম : ৰুমি বৰা হাজৰিকা স্বামীৰ নাম : নিপেন হাজৰিকা ঘৰ নং : ৫৭ বয়স : 35 লিঙ্গ : মহিলা	LDT0182568 ফটো উপলব্ধ
262 নাম : ভাস্কৰ জ্যোতি বৰা পিতাৰ নাম : দিলীপ বৰা ঘৰ নং : 57 বয়স : 34 লিঙ্গ : পুৰুষ	LDT5842524 ফটো উপলব্ধ	263 নাম : কৰণ জ্যোতি বৰা পিতাৰ নাম : দিলীপ বৰা ঘৰ নং : ৫৭ বয়স : 25 লিঙ্গ : পুৰুষ	LDT0246611 ফটো উপলব্ধ	264 নাম : অজান দাস স্বামীৰ নাম : কৰন জ্যোতি বৰা ঘৰ নং : 57 বয়স : 24 লিঙ্গ : মহিলা	NZZ0071159 ফটো উপলব্ধ
265 নাম : বিমল্য বৰা স্বামীৰ নাম : মদন বৰা ঘৰ নং : ৫৮ বয়স : 55 লিঙ্গ : মহিলা	LDT5836919 ফটো উপলব্ধ	266 নাম : পবন বৰা পিতাৰ নাম : মদন বৰা ঘৰ নং : ৫৮ বয়স : 55 লিঙ্গ : পুৰুষ	LDT5836964 ফটো উপলব্ধ	267 নাম : বিমলী বৰা স্বামীৰ নাম : পবন বৰা ঘৰ নং : ৫৮ বয়স : 52 লিঙ্গ : মহিলা	LDT5836975 ফটো উপলব্ধ
268 নাম : প্ৰশান্ত বৰা পিতাৰ নাম : মদন বৰা ঘৰ নং : ৫৮ বয়স : 50 লিঙ্গ : পুৰুষ	LDT5836920 ফটো উপলব্ধ	269 নাম : কবিতা বৰা পিতাৰ নাম : ৰসৰাম বৰা ঘৰ নং : 58 বয়স : 42 লিঙ্গ : মহিলা	LDT5837423 ফটো উপলব্ধ	270 নাম : ৰূপাঞ্জলী বৰা স্বামীৰ নাম : প্ৰশান্ত বৰা ঘৰ নং : ৫৮ বয়স : 38 লিঙ্গ : মহিলা	LDT5836931 ফটো উপলব্ধ



বিধানসভা সমষ্টিৰ নম্বৰ আৰু নাম : 71-বিহালী
অংশৰ নম্বৰ আৰু নাম : 1-বতৌৱা পথাৰ (অংশ)

271 নাম : হিমাদ্ৰী বৰা পিতাৰ নাম: প্ৰদীপ বৰা ঘৰ নং : ৫৮ বয়স : 27 লিঙ্গ : মহিলা	LDT0286930 ফটো উপলব্ধ	272 নাম : সমুজ্জল বৰা পিতাৰ নাম: প্ৰশান্ত বৰা ঘৰ নং : ৫৮ বয়স : 23 লিঙ্গ : পুৰুষ	LDT0300756 ফটো উপলব্ধ	273 নাম : মাখনু বৰা পিতাৰ নাম: হিতেশ্বৰ বৰা ঘৰ নং : ৫৯ বয়স : 61 লিঙ্গ : পুৰুষ	LDT5836986 ফটো উপলব্ধ
274 নাম : ঘন কান্ত বৰা পিতাৰ নাম: হৰু ধৰ বৰা ঘৰ নং : 60 বয়স : 64 লিঙ্গ : পুৰুষ	LDT5842535 ফটো উপলব্ধ	275 নাম : ৰিংকু বৰা স্বামীৰ নাম: ঘন কান্ত বৰা ঘৰ নং : 60 বয়স : 57 লিঙ্গ : মহিলা	LDT5837025 ফটো উপলব্ধ	276 নাম : পল্লবী বৰা মাতৃৰ নাম: ঘনকান্ত বৰা ঘৰ নং : ৬০ বয়স : 36 লিঙ্গ : মহিলা	LDT5842546 ফটো উপলব্ধ
277 নাম : পিংকি বৰা মাতৃৰ নাম: ঘনকান্ত বৰা ঘৰ নং : ৬০ বয়স : 32 লিঙ্গ : মহিলা	LDT5842557 ফটো উপলব্ধ	278 নাম : পংকজ বৰা পিতাৰ নাম: ঘনকান্ত বৰা ঘৰ নং : ৬০ বয়স : 26 লিঙ্গ : পুৰুষ	LDT0286914 ফটো উপলব্ধ	279 নাম : নিৰঞ্জন বৰা পিতাৰ নাম: মহীধৰ বৰা ঘৰ নং : ৬১ বয়স : 43 লিঙ্গ : পুৰুষ	LDT5837058 ফটো উপলব্ধ
280 নাম : ৰিংকু বৰা স্বামীৰ নাম: নিৰঞ্জন বৰা ঘৰ নং : ৬১ বয়স : 42 লিঙ্গ : মহিলা	LDT5837069 ফটো উপলব্ধ	281 নাম : জিতু বৰা পিতাৰ নাম: নিৰঞ্জন বৰা ঘৰ নং : ৬১ বয়স : 26 লিঙ্গ : পুৰুষ	LDT0177154 ফটো উপলব্ধ	282 নাম : মাধব বৰা পিতাৰ নাম: ভগাই বৰা ঘৰ নং : ৬২ বয়স : 55 লিঙ্গ : পুৰুষ	LDT5837092 ফটো উপলব্ধ
283 নাম : সৰমাই বৰা স্বামীৰ নাম: মাধব বৰা ঘৰ নং : ৬২ বয়স : 48 লিঙ্গ : মহিলা	LDT5837105 ফটো উপলব্ধ	284 নাম : ধ্ৰুৱজ্যোতি বৰা পিতাৰ নাম: মাধৱ বৰা ঘৰ নং : ৬২ বয়স : 34 লিঙ্গ : পুৰুষ	LDT5842148 ফটো উপলব্ধ	285 নাম : জ্যোতিকা বৰা পিতাৰ নাম: মাধৱ বৰা ঘৰ নং : ৬২ বয়স : 32 লিঙ্গ : মহিলা	LDT5842159 ফটো উপলব্ধ
286 নাম : পূৰ্ণিমা বৰা স্বামীৰ নাম: ধ্ৰুৱজ্যোতি বৰা ঘৰ নং : ৬২ বয়স : 28 লিঙ্গ : মহিলা	LDT0185389 ফটো উপলব্ধ	287 নাম : ৰূপা বৰা পিতাৰ নাম: মাধব বৰা ঘৰ নং : 62 বয়স : 28 লিঙ্গ : মহিলা	NZZ0071126 ফটো উপলব্ধ	288 নাম : ললিত বৰুৱা পিতাৰ নাম: থানেশ্বৰ বৰুৱা ঘৰ নং : 63 বয়স : 67 লিঙ্গ : পুৰুষ	LDT5836782 ফটো উপলব্ধ
289 নাম : জয়া বৰুৱা স্বামীৰ নাম: ললিত বৰুৱা ঘৰ নং : 63 বয়স : 65 লিঙ্গ : মহিলা	LDT5836793 ফটো উপলব্ধ	290 নাম : নবজ্যোতি বৰুৱা পিতাৰ নাম: ললিত বৰুৱা ঘৰ নং : 63 বয়স : 46 লিঙ্গ : পুৰুষ	LDT5836828 ফটো উপলব্ধ	291 নাম : নিকুমনি বৰুৱা স্বামীৰ নাম: নবজ্যোতি বৰুৱা ঘৰ নং : 63 বয়স : 38 লিঙ্গ : মহিলা	LDT5842502 ফটো উপলব্ধ
292 নাম : কুঞ্জ বৰুৱা পিতাৰ নাম: লিচিক বৰুৱা ঘৰ নং : 64 বয়স : 54 লিঙ্গ : পুৰুষ	LDT5836884 ফটো উপলব্ধ	293 নাম : শিখামণি চেতিয়া বৰুৱা স্বামীৰ নাম: কুঞ্জ বৰুৱা ঘৰ নং : 64 বয়স : 38 লিঙ্গ : মহিলা	LDT5836895 ফটো উপলব্ধ	294 নাম : দিলিপ বৰা পিতাৰ নাম: তৰুণ বৰা ঘৰ নং : ৬৫ বয়স : 50 লিঙ্গ : পুৰুষ	LDT0495937 ফটো উপলব্ধ
295 নাম : ৰূপালী বৰুৱা স্বামীৰ নাম: দিলীপ বৰা ঘৰ নং : 65 বয়স : 49 লিঙ্গ : মহিলা	LDT5837172 ফটো উপলব্ধ	296 নাম : পূৰ্ণ বৰুৱা পিতাৰ নাম: লিচিক বৰুৱা ঘৰ নং : 65 বয়স : 73 লিঙ্গ : পুৰুষ	LDT5837183 ফটো উপলব্ধ	297 নাম : বিবি বৰুৱা স্বামীৰ নাম: পূৰ্ণ বৰুৱা ঘৰ নং : ৬৫ বয়স : 56 লিঙ্গ : মহিলা	LDT5837194 ফটো উপলব্ধ
298 নাম : কুকিল বৰুৱা পিতাৰ নাম: পূৰ্ণ বৰুৱা ঘৰ নং : ৬৫ বয়স : 39 লিঙ্গ : পুৰুষ	LDT5837207 ফটো উপলব্ধ	299 নাম : ভাস্কৰ জ্যোতি বৰুৱা পিতাৰ নাম: পূৰ্ণ বৰুৱা ঘৰ নং : ৬৫ বয়স : 34 লিঙ্গ : পুৰুষ	LDT5837218 ফটো উপলব্ধ	300 নাম : পূজা পান পিতাৰ নাম: ভোজেন বিশ্বাচ ঘৰ নং : ৬৬ বয়স : 34 লিঙ্গ : মহিলা	LDT5842171 ফটো উপলব্ধ



বিধানসভা সমষ্টিৰ নম্বৰ আৰু নাম : 71-বিহালী
অংশৰ নম্বৰ আৰু নাম : 1-বতৌৱা পথাৰ (অংশ)

301 নাম : জিতেন বৰা পিতাৰ নাম: থানুৰাম বৰা ঘৰ নং : ৬৭ বয়স : 75 লিঙ্গ : পুৰুষ	LDT5837241 ফটো উপলব্ধ	302 নাম : নৰেশ্বৰী বৰা স্বামীৰ নাম: জিতেন বৰা ঘৰ নং : ৬৭ বয়স : 70 লিঙ্গ : মহিলা	LDT5837252 ফটো উপলব্ধ	303 নাম : অৰুন জ্যোতি বৰা পিতাৰ নাম: জিতেন বৰা ঘৰ নং : ৬৭ বয়স : 41 লিঙ্গ : পুৰুষ	LDT5837274 ফটো উপলব্ধ
304 নাম : ডেইজি সত স্বামীৰ নাম: নিকুঞ্জ বৰা ঘৰ নং : ৬৭ বয়স : 38 লিঙ্গ : মহিলা	LDT1482479 ফটো উপলব্ধ	305 নাম : শ্ৰী নিকুঞ্জ বৰা পিতাৰ নাম: জিতেন বৰা ঘৰ নং : ৬৭ বয়স : 36 লিঙ্গ : পুৰুষ	LDT5837285 ফটো উপলব্ধ	306 নাম : গস্তীৰ বৰা পিতাৰ নাম: থানুৰাম বৰা ঘৰ নং : ৬৮ বয়স : 81 লিঙ্গ : পুৰুষ	LDT5837296 ফটো উপলব্ধ
307 নাম : ৰেনু বৰা স্বামীৰ নাম: গস্তীৰ বৰা ঘৰ নং : ৬৮ বয়স : 69 লিঙ্গ : মহিলা	LDT5837309 ফটো উপলব্ধ	308 নাম : সীতা বৰা স্বামীৰ নাম: বাপী দে ঘৰ নং : ৬৮ বয়স : 44 লিঙ্গ : মহিলা	LDT5837310 ফটো উপলব্ধ	309 নাম : মেৰী বৰা পিতাৰ নাম: গস্তীৰ বৰা ঘৰ নং : ৬৮ বয়স : 38 লিঙ্গ : মহিলা	LDT5837332 ফটো উপলব্ধ
310 নাম : বিকাশ বড়ো পিতাৰ নাম: ব্ৰজেন বড়ো ঘৰ নং : ৬৮ বয়স : 31 লিঙ্গ : পুৰুষ	LDT0072082 ফটো উপলব্ধ	311 নাম : শ্ৰীয়াংশু কাশ্যপ মাতৃৰ নাম: সীতা বৰা ঘৰ নং : ৬৮ বয়স : 25 লিঙ্গ : পুৰুষ	LDT0477083 ফটো উপলব্ধ	312 নাম : ভূমিকা গৌতম মাতৃৰ নাম: সীতা বৰা ঘৰ নং : 68 বয়স : 20 লিঙ্গ : মহিলা	NZZ0093484 ফটো উপলব্ধ
313 নাম : গজেনু তচা পিতাৰ নাম: ইন্দ্ৰ তচা ঘৰ নং : ৬৯ক বয়স : 55 লিঙ্গ : পুৰুষ	LDT5837365 ফটো উপলব্ধ	314 নাম : ৰাইমনী তচা স্বামীৰ নাম: গজেন তচা ঘৰ নং : ৬৯ক বয়স : 48 লিঙ্গ : মহিলা	LDT5837376 ফটো উপলব্ধ	315 নাম : দিলীপ তচা পিতাৰ নাম: গজেন তচা ঘৰ নং : ৬৯ক বয়স : 33 লিঙ্গ : পুৰুষ	LDT5842182 ফটো উপলব্ধ
316 নাম : ৰসৰাম বৰা পিতাৰ নাম: থানুৰাম বৰা ঘৰ নং : ৭০ বয়স : 72 লিঙ্গ : পুৰুষ	LDT5837387 ফটো উপলব্ধ	317 নাম : বিমলা বৰা স্বামীৰ নাম: ৰসৰাম বৰা ঘৰ নং : ৭০ বয়স : 58 লিঙ্গ : মহিলা	LDT5837398 ফটো উপলব্ধ	318 নাম : জয়ন্ত বৰা পিতাৰ নাম: ৰসৰাম বৰা ঘৰ নং : ৭০ বয়স : 48 লিঙ্গ : পুৰুষ	LDT5837401 ফটো উপলব্ধ
319 নাম : মাস্পী বৰা স্বামীৰ নাম: জয়ন্ত বৰা ঘৰ নং : ৭০ বয়স : 43 লিঙ্গ : মহিলা	LDT5837434 ফটো উপলব্ধ	320 নাম : হেমলতা বৰা স্বামীৰ নাম: তুনীৰাম বৰা ঘৰ নং : ৭২ বয়স : 58 লিঙ্গ : মহিলা	LDT5837456 ফটো উপলব্ধ	321 নাম : ৰীতামনি বৰা স্বামীৰ নাম: জিন্টু বৰা ঘৰ নং : ৭২ বয়স : 41 লিঙ্গ : মহিলা	LDT0095489 ফটো উপলব্ধ
322 নাম : জাৰ্ণ্ট বৰা পিতাৰ নাম: চোনাই বৰা ঘৰ নং : ৭৩ বয়স : 47 লিঙ্গ : পুৰুষ	LDT5837478 ফটো উপলব্ধ	323 নাম : জিন্টু বৰা পিতাৰ নাম: তুনীৰাম বৰা ঘৰ নং : ৭৩ বয়স : 45 লিঙ্গ : পুৰুষ	LDT5837467 ফটো উপলব্ধ	324 নাম : জৰিতা বৰা স্বামীৰ নাম: জাৰ্ণ্টু বৰা ঘৰ নং : ৭৩ বয়স : 41 লিঙ্গ : মহিলা	LDT5837489 ফটো উপলব্ধ
325 নাম : অংকুৰ মুনী বৰা পিতাৰ নাম: জীতু বৰা ঘৰ নং : ৭৩ বয়স : 26 লিঙ্গ : পুৰুষ	LDT0177204 ফটো উপলব্ধ	326 নাম : সোমেশ্বৰ দাস পিতাৰ নাম: ৰাতিয়া দাস ঘৰ নং : ৭৪ বয়স : 60 লিঙ্গ : পুৰুষ	LDT5837490 ফটো উপলব্ধ	327 নাম : নিৰ দাস স্বামীৰ নাম: সোমেশ্বৰ দাস ঘৰ নং : ৭৪ বয়স : 52 লিঙ্গ : মহিলা	LDT5837503 ফটো উপলব্ধ
328 নাম : ছন্দন বেহৰা পিতাৰ নাম: কৃষ্ণ বেহৰা ঘৰ নং : ৭৪ বয়স : 40 লিঙ্গ : পুৰুষ	LDT5842217 ফটো উপলব্ধ	329 নাম : দিপলু দাস পিতাৰ নাম: সোমেশ্বৰ দাস ঘৰ নং : ৭৪ বয়স : 36 লিঙ্গ : পুৰুষ	LDT5842568 ফটো উপলব্ধ	330 নাম : কুস্তী মহানন্দ বেহৰা স্বামীৰ নাম: চন্দন বেহৰা ঘৰ নং : ৭৪ বয়স : 36 লিঙ্গ : মহিলা	LDT1482480 ফটো উপলব্ধ



331 নাম : বলেন দাস পিতাৰ নাম: সোমেশ্বৰ দাস ঘৰ নং : ৭৪ বয়স : 33 লিঙ্গ : পুৰুষ	LDT5842579 ফটো উপলব্ধ	332 নাম : আকাশী দাস পিতাৰ নাম: সোমেশ্বৰ দাস ঘৰ নং : ৭৪ বয়স : 24 লিঙ্গ : মহিলা	LDT0497578 ফটো উপলব্ধ	333 নাম : মৃদলা হাজৰিকা স্বামীৰ নাম: অনিল হাজৰিকা ঘৰ নং : 75 বয়স : 48 লিঙ্গ : মহিলা	LDT5842104 ফটো উপলব্ধ
334 নাম : দেৱাশ্ৰী হাজৰিকা পিতাৰ নাম: অনিল হাজৰিকা ঘৰ নং : 75 বয়স : 31 লিঙ্গ : মহিলা	LDT5842499 ফটো উপলব্ধ	335 নাম : ৰেনু বৰা স্বামীৰ নাম: সভাৰাম বৰা ঘৰ নং : ৭৬ বয়স : 58 লিঙ্গ : মহিলা	LDT5837525 ফটো উপলব্ধ	336 নাম : জিতু বৰা পিতাৰ নাম: সভাৰাম বৰা ঘৰ নং : ৭৬ বয়স : 47 লিঙ্গ : পুৰুষ	LDT5837547 ফটো উপলব্ধ
337 নাম : ৰিতু বৰা পিতাৰ নাম: সভাৰাম বৰা ঘৰ নং : ৭৬ বয়স : 40 লিঙ্গ : পুৰুষ	LDT5837536 ফটো উপলব্ধ	338 নাম : ৰশ্মি নেওগ বৰা স্বামীৰ নাম: জিতু বৰা ঘৰ নং : ৭৬ বয়স : 34 লিঙ্গ : মহিলা	LDT0298802 ফটো উপলব্ধ	339 নাম : জয়মতী বৰা স্বামীৰ নাম: পূৰ্ণ বৰা ঘৰ নং : ৭৭ বয়স : 65 লিঙ্গ : মহিলা	LDT5837558 ফটো উপলব্ধ
340 নাম : গজেন বৰুৱা পিতাৰ নাম: ফনিধৰ বৰুৱা ঘৰ নং : ৭৭ বয়স : 43 লিঙ্গ : পুৰুষ	LDT5837581 ফটো উপলব্ধ	341 নাম : ক্ষীতেশ্বৰ নাথ পিতাৰ নাম: ডিম্বেশ্বৰ নাথ ঘৰ নং : ৭৭ক বয়স : 64 লিঙ্গ : পুৰুষ	LDT1482424 ফটো উপলব্ধ	342 নাম : নীতি দেৱী স্বামীৰ নাম: ক্ষীতেশ্বৰ নাথ ঘৰ নং : ৭৭ক বয়স : 61 লিঙ্গ : মহিলা	LDT1482413 ফটো উপলব্ধ
343 নাম : অঞ্জনা বৰুৱা স্বামীৰ নাম: গজেন বৰুৱা ঘৰ নং : ৭৮ বয়স : 39 লিঙ্গ : মহিলা	LDT5837592 ফটো উপলব্ধ	344 নাম : দীপা চুন্ডী স্বামীৰ নাম: বিজয় চুন্ডী ঘৰ নং : 78 বয়স : 27 লিঙ্গ : মহিলা	NZZ0041467 ফটো উপলব্ধ	345 নাম : অনামিকা চুন্ডী পিতাৰ নাম: পৰিত্ৰ চুন্ডী ঘৰ নং : 79 বয়স : 22 লিঙ্গ : মহিলা	NZZ0063511 ফটো উপলব্ধ
346 নাম : শংকৰ দে পিতাৰ নাম: জীবন দে ঘৰ নং : ৮০ বয়স : 59 লিঙ্গ : পুৰুষ	LDT5837605 ফটো উপলব্ধ	347 নাম : দিপালী দে স্বামীৰ নাম: শংকৰ দে ঘৰ নং : ৮০ বয়স : 49 লিঙ্গ : মহিলা	LDT5837616 ফটো উপলব্ধ	348 নাম : মামন দে পিতাৰ নাম: শংকৰ দে ঘৰ নং : ৮০ বয়স : 33 লিঙ্গ : মহিলা	LDT1482491 ফটো উপলব্ধ
349 নাম : বিজয় দে পিতাৰ নাম: শংকৰ দে ঘৰ নং : ৮০ বয়স : 30 লিঙ্গ : পুৰুষ	LDT1482504 ফটো উপলব্ধ	350 নাম : পিংকু দে পিতাৰ নাম: শংকৰ দে ঘৰ নং : ৮০ বয়স : 23 লিঙ্গ : পুৰুষ	LDT0497669 ফটো উপলব্ধ	351 নাম : হেম' খাণ্ডোৱাল স্বামীৰ নাম: মোহন খাণ্ডোৱাল ঘৰ নং : ৮১ বয়স : 50 লিঙ্গ : মহিলা	LDT5837650 ফটো উপলব্ধ
352 নাম : পূজা খান্ডোৱাল স্বামীৰ নাম: প্ৰদীপ খান্ডোৱাল ঘৰ নং : ৮১ বয়স : 29 লিঙ্গ : মহিলা	LDT0363671 ফটো উপলব্ধ	353 নাম : প্ৰদীপ খান্ডোৱাল পিতাৰ নাম: মোহন খান্ডোৱাল ঘৰ নং : 81 বয়স : 28 লিঙ্গ : পুৰুষ	LDT0194654 ফটো উপলব্ধ	354 নাম : জয়মতী খান্ডোৱাল স্বামীৰ নাম: গোবিন্দ খান্ডোৱাল ঘৰ নং : ৮১ বয়স : 57 লিঙ্গ : মহিলা	LDT5837694 ফটো উপলব্ধ
355 নাম : গোবিন্দ খাণ্ডোৱাল পিতাৰ নাম: পঞ্চুৱা খাণ্ডোৱাল ঘৰ নং : ৮২ বয়স : 56 লিঙ্গ : পুৰুষ	LDT5837683 ফটো উপলব্ধ	356 নাম : ক্ষিত্ৰিছ বৰা পিতাৰ নাম: চেনিৰাম বৰা ঘৰ নং : 82 বয়স : 43 লিঙ্গ : পুৰুষ	LDT0434993 ফটো উপলব্ধ	357 নাম : দিলীপ খাণ্ডোৱাল পিতাৰ নাম: পঞ্চুৱা খাণ্ডোৱাল ঘৰ নং : ৮২ বয়স : 42 লিঙ্গ : পুৰুষ	LDT5837661 ফটো উপলব্ধ
358 নাম : কল্পনা খাণ্ডোৱাল স্বামীৰ নাম: দিলীপ খাণ্ডোৱাল ঘৰ নং : ৮২ বয়স : 39 লিঙ্গ : মহিলা	LDT5837672 ফটো উপলব্ধ	359 নাম : নিকু খান্ডোৱাল পিতাৰ নাম: গোবিন্দ খাণ্ডোৱাল ঘৰ নং : ৮২ বয়স : 22 লিঙ্গ : মহিলা	LDT0440586 ফটো উপলব্ধ	360 নাম : মাখন ভাৱাল পিতাৰ নাম: শিৰিশ ভাৱাল ঘৰ নং : ৮৩ বয়স : 53 লিঙ্গ : পুৰুষ	LDT0373233 ফটো উপলব্ধ



361	LDT5837741	নাম : মাখন ভাৰাল পিতাৰ নাম: শিৰিশ ভাৰাল ঘৰ নং : ৮৩ বয়স : 48 লিঙ্গ : পুৰুষ	ফটো উপলব্ধ	362	LDT5837729	নাম : শিবানী ভাৰাল স্বামীৰ নাম: বাধু ভাৰাল ঘৰ নং : ৮৩ বয়স : 48 লিঙ্গ : মহিলা	ফটো উপলব্ধ	363	LDT5837752	নাম : অনিতা ভাৰাল স্বামীৰ নাম: মাখন ভাৰাল ঘৰ নং : ৮৩ বয়স : 42 লিঙ্গ : মহিলা	ফটো উপলব্ধ
364	LDT5842591	নাম : বিট আইচ পিতাৰ নাম: কাৰ্তিক আইচ ঘৰ নং : ৮৩ বয়স : 33 লিঙ্গ : পুৰুষ	ফটো উপলব্ধ	365	LDT0177055	নাম : বিম্পী ভাৰাল পিতাৰ নাম: বাধু ভাৰাল ঘৰ নং : ৮৩ বয়স : 27 লিঙ্গ : মহিলা	ফটো উপলব্ধ	366	LDT0497560	নাম : মাধৱ ভাৰাল পিতাৰ নাম: বাধেশ্যাম ভাৰাল ঘৰ নং : ৮৩ বয়স : 24 লিঙ্গ : পুৰুষ	ফটো উপলব্ধ
367	LDT0497784	নাম : প্ৰিয়া ভাৰাল পিতাৰ নাম: বাধেশ্যাম ভাৰাল ঘৰ নং : ৮৩ বয়স : 24 লিঙ্গ : মহিলা	ফটো উপলব্ধ	368	LDT5837796	নাম : কুন্তলা গৌৰালা স্বামীৰ নাম: বিপুল গৌৰালা ঘৰ নং : ৮৩ বয়স : 45 লিঙ্গ : মহিলা	ফটো উপলব্ধ	369	LDT0194258	নাম : জগত গৌৰালা পিতাৰ নাম: বিপুল গৌৰালা ঘৰ নং : ৮৩ বয়স : 33 লিঙ্গ : পুৰুষ	ফটো উপলব্ধ
370	LDT0499475	নাম : অনিতা কেওঁত গৌৰালা স্বামীৰ নাম: জগত গৌৰালা ঘৰ নং : ৮৪ বয়স : 27 লিঙ্গ : মহিলা	ফটো উপলব্ধ	371	LDT0100479	নাম : ৰূপালী ঠাকুৰীয়া স্বামীৰ নাম: জীৱন ঠাকুৰীয়া ঘৰ নং : ৮৪ক বয়স : 34 লিঙ্গ : মহিলা	ফটো উপলব্ধ	372	LDT0363796	নাম : গীতা ঠাকুৰীয়া স্বামীৰ নাম: হামিন ঠাকুৰীয়া ঘৰ নং : ৮৪ক বয়স : 34 লিঙ্গ : মহিলা	ফটো উপলব্ধ
373	LDT0363788	নাম : হামন ঠাকুৰীয়া পিতাৰ নাম: কদাৰ ঠাকুৰীয়া ঘৰ নং : ৮৪ক বয়স : 27 লিঙ্গ : পুৰুষ	ফটো উপলব্ধ	374	LDT0363846	নাম : দীপিকা ঠাকুৰীয়া পিতাৰ নাম: কেদাৰ ঠাকুৰীয়া ঘৰ নং : ৮৪ক বয়স : 22 লিঙ্গ : মহিলা	ফটো উপলব্ধ	375	LDT5837809	নাম : কেদাৰ ঠাকুৰীয়া পিতাৰ নাম: খদিৰাম ঠাকুৰীয়া ঘৰ নং : ৮৪ক বয়স : 72 লিঙ্গ : পুৰুষ	ফটো উপলব্ধ
376	LDT5837810	নাম : মঞ্জু ঠাকুৰীয়া স্বামীৰ নাম: কেদাৰ ঠাকুৰীয়া ঘৰ নং : ৮৪ক বয়স : 49 লিঙ্গ : মহিলা	ফটো উপলব্ধ	377	LDT5837821	নাম : জীৱন ঠাকুৰীয়া পিতাৰ নাম: কেদাৰ ঠাকুৰীয়া ঘৰ নং : ৮৪ক বয়স : 35 লিঙ্গ : পুৰুষ	ফটো উপলব্ধ	378	LDT0490664	নাম : কুন্তি তছা স্বামীৰ নাম: সত্য তছা ঘৰ নং : ৮৭ বয়স : 36 লিঙ্গ : মহিলা	ফটো উপলব্ধ
379	LDT0406256	নাম : ৰামা তছা পিতাৰ নাম: বসন্ত তছা ঘৰ নং : ৮৭ক বয়স : 30 লিঙ্গ : পুৰুষ	ফটো উপলব্ধ	380	LDT0194761	নাম : কৃষ্ণা তছা মাতৃৰ নাম: বসন্তা তছা ঘৰ নং : ৮৭ক বয়স : 26 লিঙ্গ : পুৰুষ	ফটো উপলব্ধ	381	LDT5837832	নাম : বসন্ত তছা পিতাৰ নাম: প্ৰেম তছা ঘৰ নং : ৮৭ক বয়স : 49 লিঙ্গ : পুৰুষ	ফটো উপলব্ধ
382	LDT5837843	নাম : সাবিত্ৰী তছা স্বামীৰ নাম: বসন্ত তছা ঘৰ নং : ৮৭ক বয়স : 45 লিঙ্গ : মহিলা	ফটো উপলব্ধ	383	LDT5837854	নাম : প্ৰহ্লাদ তছা পিতাৰ নাম: ভীম তছা ঘৰ নং : ৮৭ক বয়স : 60 লিঙ্গ : পুৰুষ	ফটো উপলব্ধ	384	LDT5837865	নাম : ৰীনা তছা স্বামীৰ নাম: প্ৰহ্লাদ তছা ঘৰ নং : ৮৭ বয়স : 50 লিঙ্গ : মহিলা	ফটো উপলব্ধ
385	LDT0246561	নাম : বিজয় তছা পিতাৰ নাম: প্ৰহ্লাদ তছা ঘৰ নং : ৮৮ বয়স : 33 লিঙ্গ : পুৰুষ	ফটো উপলব্ধ	386	LDT0246629	নাম : ৰূপালী তছা স্বামীৰ নাম: বিজয় তছা ঘৰ নং : ৮৮ বয়স : 32 লিঙ্গ : মহিলা	ফটো উপলব্ধ	387	LDT5837912	নাম : কাৰ্তিক চুণ্ডী পিতাৰ নাম: সৰ্ব চুণ্ডী ঘৰ নং : ৮৯ বয়স : 55 লিঙ্গ : পুৰুষ	ফটো উপলব্ধ
388	LDT0072025	নাম : মনিকা চুণ্ডী স্বামীৰ নাম: অজয় চুণ্ডী ঘৰ নং : ৮৯ বয়স : 37 লিঙ্গ : মহিলা	ফটো উপলব্ধ	389	LDT5837898	নাম : ৰাজু চুণ্ডী পিতাৰ নাম: কাৰ্তীক চুণ্ডী ঘৰ নং : ৮৯ বয়স : 36 লিঙ্গ : পুৰুষ	ফটো উপলব্ধ	390	LDT5837901	নাম : অজয় চুণ্ডী পিতাৰ নাম: কাৰ্তীক চুণ্ডী ঘৰ নং : ৮৯ বয়স : 36 লিঙ্গ : পুৰুষ	ফটো উপলব্ধ



বিধানসভা সমষ্টিৰ নম্বৰ আৰু নাম : 71-বিহালী
অংশৰ নম্বৰ আৰু নাম : 1-বতৌৱা পথাৰ (অংশ)

391 নাম : বিজয় চুপ্তী পিতাৰ নাম: কাৰ্তিক চুপ্তী ঘৰ নং : ৮৯ বয়স : 33 লিঙ্গ : পুৰুষ	LDT5842615 ফটো উপলব্ধ	392 নাম : সংগীতা চুপ্তী স্বামীৰ নাম: ৰাজু চন্দি ঘৰ নং : ৮৯ বয়স : 31 লিঙ্গ : মহিলা	LDT5842604 ফটো উপলব্ধ	393 নাম : প্ৰিয় চুপ্তী স্বামীৰ নাম: জগনাথ চুপ্তী ঘৰ নং : ৯০ বয়স : 45 লিঙ্গ : মহিলা	LDT5837945 ফটো উপলব্ধ
394 নাম : প্ৰদীপ চুপ্তী পিতাৰ নাম: জগনাথ চুপ্তী ঘৰ নং : ৯০ বয়স : 42 লিঙ্গ : পুৰুষ	LDT5837956 ফটো উপলব্ধ	395 নাম : পবিত্ৰ চুপ্তী পিতাৰ নাম: জগনাথ চুপ্তী ঘৰ নং : ৯০ বয়স : 40 লিঙ্গ : পুৰুষ	LDT5837978 ফটো উপলব্ধ	396 নাম : তুলসি চুপ্তী স্বামীৰ নাম: পবিত্ৰ চুপ্তী ঘৰ নং : ৯০ বয়স : 39 লিঙ্গ : মহিলা	LDT5837989 ফটো উপলব্ধ
397 নাম : শিৱশক্তি চন্ডি পিতাৰ নাম: জগনাথ চন্ডি ঘৰ নং : ৯০ বয়স : 35 লিঙ্গ : পুৰুষ	LDT5838017 ফটো উপলব্ধ	398 নাম : আৰতি চুপ্তী স্বামীৰ নাম: প্ৰদীপ চুপ্তী ঘৰ নং : ৯০ বয়স : 29 লিঙ্গ : মহিলা	LDT5837967 ফটো উপলব্ধ	399 নাম : ছটু দাস পিতাৰ নাম: শ্যামল দাস ঘৰ নং : ৯০ বয়স : 23 লিঙ্গ : পুৰুষ	LDT0478289 ফটো উপলব্ধ
400 নাম : দ্ৰুপতী চুপ্তী স্বামীৰ নাম: ভগ্ন চুপ্তী ঘৰ নং : ৯১ বয়স : 65 লিঙ্গ : মহিলা	LDT5838028 ফটো উপলব্ধ	401 নাম : অনিতা চুপ্তী স্বামীৰ নাম: দীপক চুপ্তী ঘৰ নং : ৯১ বয়স : 45 লিঙ্গ : মহিলা	LDT5838040 ফটো উপলব্ধ	402 নাম : কুমাৰ চুপ্তী মাতৃৰ নাম: অনিতা চুপ্তী ঘৰ নং : 91 বয়স : 30 লিঙ্গ : পুৰুষ	LDT0103945 ফটো উপলব্ধ
403 নাম : পূজা চুপ্তী পিতাৰ নাম: দীপক চুপ্তী ঘৰ নং : ৯১ বয়স : 26 লিঙ্গ : মহিলা	LDT0279158 ফটো উপলব্ধ	404 নাম : পদ্মেশ্বৰী ঘাটোৱাল পিতাৰ নাম: নন্দেশ্বৰ ঘাটোৱাল ঘৰ নং : ৯২ বয়স : 60 লিঙ্গ : মহিলা	LDT5838062 ফটো উপলব্ধ	405 নাম : মনু ঘাটোৱাল পিতাৰ নাম: নন্দেশ্বৰ ঘাটোৱাল ঘৰ নং : ৯২ বয়স : 59 লিঙ্গ : পুৰুষ	LDT5838073 ফটো উপলব্ধ
406 নাম : বিপুল ঘাটোৱাল পিতাৰ নাম: নন্দেশ্বৰ ঘাটোৱাল ঘৰ নং : ৯২ বয়স : 58 লিঙ্গ : পুৰুষ	LDT5838084 ফটো উপলব্ধ	407 নাম : মনিমালা ঘাটোৱাল স্বামীৰ নাম: বিপুল ঘাটোৱাল ঘৰ নং : ৯২ বয়স : 47 লিঙ্গ : মহিলা	LDT5838108 ফটো উপলব্ধ	408 নাম : কল্পনা ঘাটোৱাল স্বামীৰ নাম: মনু ঘাটোৱাল ঘৰ নং : ৯২ বয়স : 46 লিঙ্গ : মহিলা	LDT5842626 ফটো উপলব্ধ
409 নাম : বলৰাম চাহ পিতাৰ নাম: ঘাচিয়া চাহ ঘৰ নং : ৯৩ বয়স : 61 লিঙ্গ : পুৰুষ	LDT5838119 ফটো উপলব্ধ	410 নাম : ফুলেশ্বৰী চন্ডি চাহ স্বামীৰ নাম: বলৰাম চাহ ঘৰ নং : ৯৩ বয়স : 50 লিঙ্গ : মহিলা	LDT5838120 ফটো উপলব্ধ	411 নাম : মদন চুপ্তী পিতাৰ নাম: কৃষ্ণ চুপ্তী ঘৰ নং : ৯৩ বয়স : 40 লিঙ্গ : পুৰুষ	LDT5838142 ফটো উপলব্ধ
412 নাম : ৰেনু চুপ্তী স্বামীৰ নাম: নীলাকান্ত চুপ্তী ঘৰ নং : ৯৩ বয়স : 39 লিঙ্গ : মহিলা	LDT5838164 ফটো উপলব্ধ	413 নাম : ৰবীন চুপ্তী পিতাৰ নাম: কৃষ্ণ চুপ্তী ঘৰ নং : ৯৩ বয়স : 36 লিঙ্গ : পুৰুষ	LDT5838175 ফটো উপলব্ধ	414 নাম : অমৃত চাহ পিতাৰ নাম: বলৰাম চাহ ঘৰ নং : ৯৩ বয়স : 34 লিঙ্গ : পুৰুষ	LDT5842637 ফটো উপলব্ধ
415 নাম : ৰাধিকা চুপ্তী স্বামীৰ নাম: মদন চুপ্তী ঘৰ নং : ৯৩ বয়স : 33 লিঙ্গ : মহিলা	LDT0104679 ফটো উপলব্ধ	416 নাম : অৰনিমা দাস স্বামীৰ নাম: অমৃত চাহ ঘৰ নং : 93 বয়স : 33 লিঙ্গ : মহিলা	MLF1251054 ফটো উপলব্ধ	417 নাম : ৰিমা চাহ পিতাৰ নাম: বলৰাম চাহ ঘৰ নং : ৯৩ বয়স : 26 লিঙ্গ : মহিলা	LDT0270892 ফটো উপলব্ধ
418 নাম : সাগৰ চাহ পিতাৰ নাম: বলৰাম চাহ ঘৰ নং : ৯৩ বয়স : 24 লিঙ্গ : পুৰুষ	LDT0271007 ফটো উপলব্ধ	419 নাম : সুনিতা ৰাউত স্বামীৰ নাম: ৰবীন চুপ্তী ঘৰ নং : 93 বয়স : 23 লিঙ্গ : মহিলা	NZZ0010652 ফটো উপলব্ধ	420 নাম : দিনমনি চুপ্তী মাতৃৰ নাম: ৰেনু চুপ্তী ঘৰ নং : 93 বয়স : 21 লিঙ্গ : মহিলা	NZZ0125443 ফটো উপলব্ধ



421 নাম : বুপেশ্বৰী কুমী স্বামীৰ নাম: বেনুধৰ কু মি ঘৰ নং : ৯৫ বয়স : 81 লিঙ্গ : মহিলা	LDT5838186 ফটো উপলব্ধ	422 নাম : ববিতা কুমী স্বামীৰ নাম: গৌলোক কুমী ঘৰ নং : ৯৫ বয়স : 54 লিঙ্গ : মহিলা	LDT5838200 ফটো উপলব্ধ	423 নাম : গৌলোক কুমী পিতাৰ নাম: বেণু ধৰ কুমী ঘৰ নং : ৯৫ বয়স : 54 লিঙ্গ : পুৰুষ	LDT5838197 ফটো উপলব্ধ
424 নাম : মুৰুলীধৰ কু মি পিতাৰ নাম: বেনুধৰ কু মি ঘৰ নং : ৯৫ বয়স : 43 লিঙ্গ : পুৰুষ	LDT5838211 ফটো উপলব্ধ	425 নাম : দিপালী কুমী স্বামীৰ নাম: মুৰুলীধৰ কুমী ঘৰ নং : ৯৫ বয়স : 41 লিঙ্গ : মহিলা	LDT5842206 ফটো উপলব্ধ	426 নাম : ধননজয় অধিকাৰী পিতাৰ নাম: শঙ্কৰ অধিকাৰী ঘৰ নং : 95 বয়স : 36 লিঙ্গ : পুৰুষ	HCK0409391 ফটো উপলব্ধ
427 নাম : বাসুদেব চবৰ পিতাৰ নাম: পতি চবৰ ঘৰ নং : ৯৫ বয়স : 31 লিঙ্গ : পুৰুষ	LDT0072033 ফটো উপলব্ধ	428 নাম : চামেলি ডালু পিতাৰ নাম: নিমলি ডালু ঘৰ নং : 95 বয়স : 25 লিঙ্গ : মহিলা	LDT0465666 ফটো উপলব্ধ	429 নাম : নেহা কুমি পিতাৰ নাম: গৌলোক কুমি ঘৰ নং : ৯৫ বয়স : 24 লিঙ্গ : মহিলা	LDT0478594 ফটো উপলব্ধ
430 নাম : বিশাল কুমী পিতাৰ নাম: গৌলোক কুমী ঘৰ নং : 95 বয়স : 20 লিঙ্গ : পুৰুষ	NZZ0058594 ফটো উপলব্ধ	431 নাম : অজিত নন্দী পিতাৰ নাম: হীৰালাল নন্দী ঘৰ নং : 96 বয়স : 73 লিঙ্গ : পুৰুষ	LDT5838277 ফটো উপলব্ধ	432 নাম : পুষ্পবালু আইছ স্বামীৰ নাম: ননীগোপাল আইছ ঘৰ নং : ৯৬ বয়স : 70 লিঙ্গ : মহিলা	LDT5838233 ফটো উপলব্ধ
433 নাম : উজ্জ্বলা নন্দী স্বামীৰ নাম: অজিত নন্দী ঘৰ নং : 96 বয়স : 59 লিঙ্গ : মহিলা	LDT5838288 ফটো উপলব্ধ	434 নাম : সীমা আইচ স্বামীৰ নাম: শিবু আইচ ঘৰ নং : ৯৬ বয়স : 51 লিঙ্গ : মহিলা	LDT5838255 ফটো উপলব্ধ	435 নাম : ৰাজু নন্দী পিতাৰ নাম: অজিত নন্দী ঘৰ নং : 96 বয়স : 46 লিঙ্গ : পুৰুষ	LDT5838313 ফটো উপলব্ধ
436 নাম : দিপু নন্দী পিতাৰ নাম: অজিত নন্দী ঘৰ নং : 96 বয়স : 43 লিঙ্গ : পুৰুষ	LDT5838335 ফটো উপলব্ধ	437 নাম : পাপু নন্দী পিতাৰ নাম: অজিত নন্দী ঘৰ নং : 96 বয়স : 39 লিঙ্গ : পুৰুষ	LDT5838346 ফটো উপলব্ধ	438 নাম : পল্লবী কুণ্ডু নন্দী স্বামীৰ নাম: ৰীজু নন্দী ঘৰ নং : 96 বয়স : 38 লিঙ্গ : মহিলা	CQG1798943 ফটো উপলব্ধ
439 নাম : বৰ্ণা দত্ত নন্দী স্বামীৰ নাম: গৌতম নন্দী ঘৰ নং : ৯৬ বয়স : 33 লিঙ্গ : মহিলা	LDT0265728 ফটো উপলব্ধ	440 নাম : সুভ্ৰ আইচ পিতাৰ নাম: শিবু আইচ ঘৰ নং : ৯৬ বয়স : 33 লিঙ্গ : পুৰুষ	LDT5842648 ফটো উপলব্ধ	441 নাম : সুপ্ৰা আইচ পিতাৰ নাম: শিবু আইচ ঘৰ নং : ৯৬ বয়স : 27 লিঙ্গ : মহিলা	LDT0246595 ফটো উপলব্ধ
442 নাম : বাদল নন্দী পিতাৰ নাম: হীৰা লাল নন্দী ঘৰ নং : ৯৬ক বয়স : 67 লিঙ্গ : পুৰুষ	LDT5838266 ফটো উপলব্ধ	443 নাম : বীনা নন্দী স্বামীৰ নাম: বাদল নন্দী ঘৰ নং : ৯৬ক বয়স : 64 লিঙ্গ : মহিলা	LDT5838299 ফটো উপলব্ধ	444 নাম : মামনী নন্দী পিতাৰ নাম: বাদল নন্দী ঘৰ নং : ৯৬ক বয়স : 48 লিঙ্গ : মহিলা	LDT5838302 ফটো উপলব্ধ
445 নাম : গৌতম নন্দী পিতাৰ নাম: বাদল নন্দী ঘৰ নং : ৯৬ক বয়স : 45 লিঙ্গ : পুৰুষ	LDT5838324 ফটো উপলব্ধ	446 নাম : ৰমজান আলী পিতাৰ নাম: ইমান হক ঘৰ নং : ৯৭ বয়স : 64 লিঙ্গ : পুৰুষ	LDT5838357 ফটো উপলব্ধ	447 নাম : মানিক সোনোৱাল পিতাৰ নাম: যোগেশ্বৰ সোনোৱাল ঘৰ নং : ৯৭ বয়স : 50 লিঙ্গ : পুৰুষ	LDT0106187 ফটো উপলব্ধ
448 নাম : তনজা বেগম স্বামীৰ নাম: ৰঞ্জন আলী ঘৰ নং : ৯৭ বয়স : 50 লিঙ্গ : মহিলা	LDT5838368 ফটো উপলব্ধ	449 নাম : মেদিনী সোনোৱাল স্বামীৰ নাম: মানিক সোনোৱাল ঘৰ নং : ৯৭ বয়স : 38 লিঙ্গ : মহিলা	LDT0198887 ফটো উপলব্ধ	450 নাম : ওৱাচিম আলি পিতাৰ নাম: ৰমজান আলি ঘৰ নং : ৯৭ বয়স : 25 লিঙ্গ : পুৰুষ	LDT0300509 ফটো উপলব্ধ



বিধানসভা সমষ্টিৰ নম্বৰ আৰু নাম : 71-বিহালী
অংশৰ নম্বৰ আৰু নাম : 1-বতৌৱা পথাৰ (অংশ)

451 নাম : চয়নিকা সোনোৱাল পিতাৰ নাম: তুলাৰাম সোনোৱাল ঘৰ নং : 97 বয়স : 20 লিঙ্গ : মহিলা	NZZ0109017 ফটো উপলব্ধ	452 নাম : তুলাৰাম সোনোৱাল পিতাৰ নাম: ডম্বৰু সোনোৱাল ঘৰ নং : 99ক বয়স : 53 লিঙ্গ : পুৰুষ	LDT5838379 ফটো উপলব্ধ	453 নাম : বিনা সোনোৱাল স্বামীৰ নাম: তুলাৰাম সোনোৱাল ঘৰ নং : 99ক বয়স : 43 লিঙ্গ : মহিলা	LDT5838380 ফটো উপলব্ধ
454 নাম : অপসৰা তচা স্বামীৰ নাম: বৈৰাগী তচা ঘৰ নং : 9৮ বয়স : 57 লিঙ্গ : মহিলা	LDT5838404 ফটো উপলব্ধ	455 নাম : গংগামনি তচা স্বামীৰ নাম: বিৰেন তচা ঘৰ নং : 9৮ বয়স : 48 লিঙ্গ : মহিলা	LDT0071852 ফটো উপলব্ধ	# 456 নাম : বীমা দাস আইচ স্বামীৰ নাম: সঞ্জয় আইচ ঘৰ নং : 9৮ক বয়স : 36 লিঙ্গ : মহিলা	LDT0071910 ফটো উপলব্ধ
457 নাম : বেৰণ তচা পিতাৰ নাম: ব্ৰৌগী তচা ঘৰ নং : 9৮ বয়স : 38 লিঙ্গ : পুৰুষ	LDT5838426 ফটো উপলব্ধ	458 নাম : দিলিপ তচা পিতাৰ নাম: বৈৰাগী তচা ঘৰ নং : 9৮ বয়স : 38 লিঙ্গ : পুৰুষ	LDT5838415 ফটো উপলব্ধ	459 নাম : সঞ্জয় আইচ মাতৃৰ নাম: বপুলো আইচ ঘৰ নং : 9৮ বয়স : 47 লিঙ্গ : পুৰুষ	LDT5838437 ফটো উপলব্ধ
460 নাম : মনোজ জৈন পিতাৰ নাম: মাজিলাল জৈন ঘৰ নং : ১০০ বয়স : 51 লিঙ্গ : পুৰুষ	LDT5838493 ফটো উপলব্ধ	461 নাম : ৰোশন কুমাৰ জৈন পিতাৰ নাম: মাজিলাল জৈন ঘৰ নং : ১০০ বয়স : 50 লিঙ্গ : পুৰুষ	LDT5838471 ফটো উপলব্ধ	462 নাম : প্ৰেম জৈন স্বামীৰ নাম: ৰোশন কুমাৰ জৈন ঘৰ নং : ১০০ বয়স : 43 লিঙ্গ : মহিলা	LDT5838482 ফটো উপলব্ধ
463 নাম : চনো জৈন স্বামীৰ নাম: মনোজ জৈন ঘৰ নং : ১০০ বয়স : 33 লিঙ্গ : মহিলা	LDT0257840 ফটো উপলব্ধ	464 নাম : সংস্কাৰ কুচেৰিয়া পিতাৰ নাম: ৰচন কুমাৰ জৈন ঘৰ নং : 100 বয়স : 21 লিঙ্গ : পুৰুষ	NZZ0021659 ফটো উপলব্ধ	465 নাম : সন্জীৱ শইকীয়া পিতাৰ নাম: যোগেন শইকীয়া ঘৰ নং : 101 বয়স : 32 লিঙ্গ : পুৰুষ	JRF7941244 ফটো উপলব্ধ
466 নাম : বাৰনা পাল স্বামীৰ নাম: বাদল পাল ঘৰ নং : ১০৩ বয়স : 49 লিঙ্গ : মহিলা	LDT5838517 ফটো উপলব্ধ	467 নাম : বিলট পাল মাতৃৰ নাম: বাৰণা পাল ঘৰ নং : ১০৩ বয়স : 36 লিঙ্গ : পুৰুষ	LDT5838528 ফটো উপলব্ধ	468 নাম : বাবলী পাল পিতাৰ নাম: বাদল পাল ঘৰ নং : ১০৩ বয়স : 31 লিঙ্গ : মহিলা	LDT0002949 ফটো উপলব্ধ
469 নাম : পাখী দাস স্বামীৰ নাম: বিলট পাল ঘৰ নং : 103 বয়স : 27 লিঙ্গ : মহিলা	NZZ0114009 ফটো উপলব্ধ	E 470 নাম : কল্যাণী আইচ স্বামীৰ নাম: সুশীল আইচ ঘৰ নং : ১০৮ বয়স : ৪৭ লিঙ্গ : মহিলা	LDT5838539 ফটো উপলব্ধ	471 নাম : শুক্ৰা আইচ স্বামীৰ নাম: কাৰ্তিক আইচ ঘৰ নং : ১০৮ বয়স : 58 লিঙ্গ : মহিলা	LDT5838551 ফটো উপলব্ধ
472 নাম : আশু আইচ পিতাৰ নাম: সুশীল আইচ ঘৰ নং : ১০৮ বয়স : 42 লিঙ্গ : পুৰুষ	LDT5838562 ফটো উপলব্ধ	473 নাম : বীৰবল বাঢ়ৈ পিতাৰ নাম: সিতাবলাল বাঢ়ৈ ঘৰ নং : ১১১ বয়স : 58 লিঙ্গ : পুৰুষ	LDT5838573 ফটো উপলব্ধ	474 নাম : ৰাজু বাঢ়ৈ পিতাৰ নাম: বিৰবল বাঢ়ৈ ঘৰ নং : ১১১ বয়স : 33 লিঙ্গ : পুৰুষ	LDT5838595 ফটো উপলব্ধ
475 নাম : ৰাজেশ বাঢ়ৈ পিতাৰ নাম: বিৰবল বাঢ়ৈ ঘৰ নং : ১১৬ বয়স : 34 লিঙ্গ : পুৰুষ	LDT5842659 ফটো উপলব্ধ	476 নাম : সুব্ৰত কুমাৰ দেব পিতাৰ নাম: সুৰেন্দ্ৰ চন্দ্ৰ দেব ঘৰ নং : ১১৬ক বয়স : 70 লিঙ্গ : পুৰুষ	LDT0497610 ফটো উপলব্ধ	477 নাম : বিনা দেব স্বামীৰ নাম: সুব্ৰত কুমাৰ দেব ঘৰ নং : ১১৬ক বয়স : 67 লিঙ্গ : মহিলা	LDT0497636 ফটো উপলব্ধ
478 নাম : দিপাঙ্কৰ দেব পিতাৰ নাম: সুব্ৰত কুমাৰ দেব ঘৰ নং : ১১৬ক বয়স : 36 লিঙ্গ : পুৰুষ	LDT0497644 ফটো উপলব্ধ	479 নাম : ৰঞ্জিত ভাৱাল পিতাৰ নাম: ইশ্বৰীশিস ভাৱাল ঘৰ নং : ১১৭ বয়স : 70 লিঙ্গ : পুৰুষ	LDT5838620 ফটো উপলব্ধ	480 নাম : গীতা ভাৱাল স্বামীৰ নাম: ৰঞ্জিত ভাৱাল ঘৰ নং : ১১৭ বয়স : 67 লিঙ্গ : মহিলা	LDT5838631 ফটো উপলব্ধ



বিধানসভা সমষ্টিৰ নম্বৰ আৰু নাম : 71-বিহালী
অংশৰ নম্বৰ আৰু নাম : 1-বতৌৱা পথাৰ (অংশ)

481 নাম : সুজিত ভূৱাল পিতাৰ নাম: ৰঞ্জিত ভূৱাল ঘৰ নং : ১১৭ বয়স : 45 লিঙ্গ : পুৰুষ	LDT5838642 ফটো উপলব্ধ	482 নাম : অমিত ভূৱাল পিতাৰ নাম: ৰঞ্জিত ভূৱাল ঘৰ নং : ১১৭ বয়স : 43 লিঙ্গ : পুৰুষ	LDT5838664 ফটো উপলব্ধ	483 নাম : ছম্পা ভূৱাল স্বামীৰ নাম: সুজিত ভূৱাল ঘৰ নং : ১১৭ বয়স : 41 লিঙ্গ : মহিলা	LDT5838675 ফটো উপলব্ধ
484 নাম : অজিত ভূৱাল পিতাৰ নাম: ৰঞ্জিত ভূৱাল ঘৰ নং : ১১৭ বয়স : 41 লিঙ্গ : পুৰুষ	LDT5838653 ফটো উপলব্ধ	485 নাম : ৰিপিতা সুৰকাৰ ভূৱাল স্বামীৰ নাম: অমিত ভূৱাল ঘৰ নং : 117 বয়স : 33 লিঙ্গ : মহিলা	LDT7278831 ফটো উপলব্ধ	486 নাম : নন্দেশ্বৰ মাহলী পিতাৰ নাম: প্ৰহ্লাদ মাহলী ঘৰ নং : ১১৮ বয়স : 55 লিঙ্গ : পুৰুষ	LDT5838686 ফটো উপলব্ধ
487 নাম : দুৰ্গা মাহলী স্বামীৰ নাম: নন্দেশ্বৰ মাহলী ঘৰ নং : ১১৮ বয়স : 39 লিঙ্গ : মহিলা	LDT5838697 ফটো উপলব্ধ	488 নাম : গোলো মাহলী পিতাৰ নাম: নন্দেশ্বৰ মাহলী ঘৰ নং : ১১৮ বয়স : 35 লিঙ্গ : পুৰুষ	LDT5842228 ফটো উপলব্ধ	489 নাম : মীনা মাহলী স্বামীৰ নাম: নন্দেশ্বৰ মাহলী ঘৰ নং : ১১৮ বয়স : 34 লিঙ্গ : মহিলা	LDT0355172 ফটো উপলব্ধ
490 নাম : সীমা মাহলী স্বামীৰ নাম: গোলো মাহলী ঘৰ নং : 118 বয়স : 27 লিঙ্গ : মহিলা	NZZ0087098 ফটো উপলব্ধ	491 নাম : অপিল মাহলী পিতাৰ নাম: নন্দেশ্বৰ মাহলী ঘৰ নং : ১১৮ বয়স : 23 লিঙ্গ : পুৰুষ	LDT0479113 ফটো উপলব্ধ	492 নাম : ভাৰতী তছা স্বামীৰ নাম: সুৰেন তছা ঘৰ নং : ১১৯ বয়স : 50 লিঙ্গ : মহিলা	LDT5838722 ফটো উপলব্ধ
493 নাম : নিপেন শইকীয়া পিতাৰ নাম: ৰবিচন শইকীয়া ঘৰ নং : ১১৯ বয়স : 40 লিঙ্গ : পুৰুষ	LDT5838777 ফটো উপলব্ধ	494 নাম : দীপেন তছা মাতৃৰ নাম: ভাৰতী তছা ঘৰ নং : ১১৯ বয়স : 38 লিঙ্গ : পুৰুষ	LDT5838755 ফটো উপলব্ধ	495 নাম : জুলী শইকীয়া স্বামীৰ নাম: নিপেন শইকীয়া ঘৰ নং : ১১৯ বয়স : 36 লিঙ্গ : মহিলা	LDT5838766 ফটো উপলব্ধ
496 নাম : অনিতা তছা স্বামীৰ নাম: নিপেন তছা ঘৰ নং : ১১৯ বয়স : 33 লিঙ্গ : মহিলা	LDT5838788 ফটো উপলব্ধ	497 নাম : নিৰ্মালী শইকীয়া পিতাৰ নাম: নিপেন শইকীয়া ঘৰ নং : 119 বয়স : 20 লিঙ্গ : মহিলা	NZZ0021725 ফটো উপলব্ধ	498 নাম : নিলম কোল পিতাৰ নাম: নিখেল কোল ঘৰ নং : 119 বয়স : 19 লিঙ্গ : মহিলা	NZZ0097584 ফটো উপলব্ধ
#2 499 নাম : ইন্দ দেবী স্বামীৰ নাম: প্ৰাঞ্জল বৰা ঘৰ নং : 13 বয়স : 40 লিঙ্গ : মহিলা	LDT3935522 ফটো উপলব্ধ	500 নাম : ৰবিন নাথ পিতাৰ নাম: ভোগৰাম নাথ ঘৰ নং : ১২৬ বয়স : 58 লিঙ্গ : পুৰুষ	LDT5838835 ফটো উপলব্ধ	501 নাম : গুনবতী দেবী স্বামীৰ নাম: ৰবিন নাথ ঘৰ নং : ১২৬ বয়স : 46 লিঙ্গ : মহিলা	LDT5838846 ফটো উপলব্ধ
502 নাম : দিপশিখা বৰা স্বামীৰ নাম: অৰূপ কুমাৰ নাথ ঘৰ নং : ১২৬ বয়স : 38 লিঙ্গ : মহিলা	LDT1482515 ফটো উপলব্ধ	503 নাম : ৰূপজ্যোতি দেবী পিতাৰ নাম: ৰবিন নাথ ঘৰ নং : ১২৬ বয়স : 36 লিঙ্গ : মহিলা	LDT5838857 ফটো উপলব্ধ	504 নাম : অৰূপ কুমাৰ নাথ পিতাৰ নাম: ৰবিন নাথ ঘৰ নং : ১২৬ বয়স : 34 লিঙ্গ : পুৰুষ	LDT5838868 ফটো উপলব্ধ
505 নাম : যুক্তামনী দেবী পিতাৰ নাম: ৰবিন নাথ ঘৰ নং : 126 বয়স : 22 লিঙ্গ : মহিলা	NZZ0087841 ফটো উপলব্ধ	506 নাম : লক্ষীন্দৰ হালোৱাই পিতাৰ নাম: ৰামনাথ হালোৱাই ঘৰ নং : ১২৭ বয়স : 56 লিঙ্গ : পুৰুষ	LDT5838879 ফটো উপলব্ধ	507 নাম : বিনতী হালোৱাই স্বামীৰ নাম: লক্ষীন্দৰ হালোৱাই ঘৰ নং : ১২৭ বয়স : 50 লিঙ্গ : মহিলা	LDT5838880 ফটো উপলব্ধ
508 নাম : হেমন্তী মাৰী স্বামীৰ নাম: পানীৰাম মাৰী ঘৰ নং : 127 বয়স : 40 লিঙ্গ : মহিলা	LDT7272974 ফটো উপলব্ধ	509 নাম : মিঠা মাৰী পিতাৰ নাম: পানীৰাম মাৰী ঘৰ নং : 127 ক বয়স : 26 লিঙ্গ : পুৰুষ	NZZ0104174 ফটো উপলব্ধ	510 নাম : পানীৰাম মাৰী পিতাৰ নাম: বৃধৰাম মাৰী ঘৰ নং : ১২৭ক বয়স : 39 লিঙ্গ : পুৰুষ	LDT5838891 ফটো উপলব্ধ



বিধানসভা সমষ্টিৰ নম্বৰ আৰু নাম : 71-বিহালী
অংশৰ নম্বৰ আৰু নাম : 1-বতৌৱা পথাৰ (অংশ)

511 নাম : ধীৰেনু বৰা পিতাৰ নাম: চেনিৰাম বৰা ঘৰ নং : ১২৮ বয়স : 52 লিঙ্গ : পুৰুষ	LDT5838915 ফটো উপলব্ধ	512 নাম : প্রতীমা বৰা স্বামীৰ নাম: ধীৰেন বৰা ঘৰ নং : ১২৮ বয়স : 50 লিঙ্গ : মহিলা	LDT5838926 ফটো উপলব্ধ	513 নাম : বিশ্বজিৎ বৰা পিতাৰ নাম: ধীৰেন বৰা ঘৰ নং : ১২৮ বয়স : 34 লিঙ্গ : পুৰুষ	LDT0246637 ফটো উপলব্ধ
514 নাম : বন্দনা বৰা পিতাৰ নাম: ইন্দ্ৰেশ্বৰ বৰা ঘৰ নং : ১২৮ বয়স : 26 লিঙ্গ : মহিলা	LDT0246587 ফটো উপলব্ধ	515 নাম : ভতালি বৰা পিতাৰ নাম: ইন্দ্ৰেশ্বৰ বৰা ঘৰ নং : ১২৮ ক বয়স : 26 লিঙ্গ : মহিলা	LDT0298547 ফটো উপলব্ধ	516 নাম : ইন্দ্ৰেশ্বৰ বৰা পিতাৰ নাম: চেনিৰাম বৰা ঘৰ নং : ১২৮ ক বয়স : 51 লিঙ্গ : পুৰুষ	LDT5838937 ফটো উপলব্ধ
517 নাম : বীনা বৰা স্বামীৰ নাম: হৃদৈশ্বৰ বৰা ঘৰ নং : ১২৮ ক বয়স : 45 লিঙ্গ : মহিলা	LDT5838948 ফটো উপলব্ধ	518 নাম : চিত্তৰঞ্জন চৰকাৰ পিতাৰ নাম: নৰেন্দ্ৰ চৰকাৰ ঘৰ নং : ১৩০ বয়স : 66 লিঙ্গ : পুৰুষ	LDT5838982 ফটো উপলব্ধ	519 নাম : গীতা সুৰকাৰ দাস স্বামীৰ নাম: চিত্তৰঞ্জন চৰকাৰ ঘৰ নং : ১৩০ বয়স : 62 লিঙ্গ : মহিলা	LDT5838993 ফটো উপলব্ধ
520 নাম : চিত্তৰঞ্জন চৰকাৰ পিতাৰ নাম: চিত্তৰঞ্জন চৰকাৰ ঘৰ নং : ১৩০ বয়স : 33 লিঙ্গ : পুৰুষ	LDT5842239 ফটো উপলব্ধ	521 নাম : পূজা চৰকাৰ পিতাৰ নাম: চিত্তৰঞ্জন চৰকাৰ ঘৰ নং : ১৩০ বয়স : 30 লিঙ্গ : মহিলা	LDT1482537 ফটো উপলব্ধ	522 নাম : নিতু ভূমিজ স্বামীৰ নাম: দিলীপ ভূমিজ ঘৰ নং : ১৩১ বয়স : 50 লিঙ্গ : মহিলা	LDT5839009 ফটো উপলব্ধ
523 নাম : বুৰ্মী শইকীয়া স্বামীৰ নাম: যোগেন শইকীয়া ঘৰ নং : 131 বয়স : 47 লিঙ্গ : মহিলা	JRF7940332 ফটো উপলব্ধ	524 নাম : মুনায় ভূমিজ পিতাৰ নাম: দিলীপ ভূমিজ ঘৰ নং : ১৩১ বয়স : 32 লিঙ্গ : পুৰুষ	LDT1482526 ফটো উপলব্ধ	525 নাম : যোগেন চন্দ্ৰ শইকীয়া পিতাৰ নাম: বাপুৰাম শইকীয়া ঘৰ নং : ১৩১ ক বয়স : 62 লিঙ্গ : পুৰুষ	LDT0491951 ফটো উপলব্ধ
526 নাম : গনেশ দত্ত পিতাৰ নাম: ধীৰেন দত্ত ঘৰ নং : ১৩২ বয়স : 50 লিঙ্গ : পুৰুষ	LDT1482446 ফটো উপলব্ধ	527 নাম : মধমিতা দে স্বামীৰ নাম: গনেশ দত্ত ঘৰ নং : 132 বয়স : 47 লিঙ্গ : মহিলা	NZZ0021733 ফটো উপলব্ধ	528 নাম : কোশেশ্বৰ ভূমিজ পিতাৰ নাম: তুলাৰাম ভূমিজ ঘৰ নং : ১৩৩ বয়স : 48 লিঙ্গ : পুৰুষ	LDT5839043 ফটো উপলব্ধ
529 নাম : দামোদৰ ভূমিজ পিতাৰ নাম: তুলাৰাম ভূমিজ ঘৰ নং : ১৩৩ বয়স : 45 লিঙ্গ : পুৰুষ	LDT5839032 ফটো উপলব্ধ	530 নাম : শ্ৰেণী ভূমিজ স্বামীৰ নাম: দামোদৰ ভূমিজ ঘৰ নং : 133 বয়স : 37 লিঙ্গ : মহিলা	LDT7278922 ফটো উপলব্ধ	531 নাম : লক্ষ্মীমাই ভূমিজ স্বামীৰ নাম: কোশেশ্বৰ ভূমিজ ঘৰ নং : ১৩৩ বয়স : 35 লিঙ্গ : মহিলা	LDT1482548 ফটো উপলব্ধ
532 নাম : পূজা হাজৰিকা পিতাৰ নাম: বিজয় হাজৰিকা ঘৰ নং : 133 ক বয়স : 25 লিঙ্গ : মহিলা	LDT0406298 ফটো উপলব্ধ	533 নাম : বিজয় হাজৰিকা পিতাৰ নাম: কমিনাথ হাজৰিকা ঘৰ নং : ১৩৩ ক বয়স : 57 লিঙ্গ : পুৰুষ	LDT5839054 ফটো উপলব্ধ	534 নাম : মমী হাজৰিকা স্বামীৰ নাম: বিজয় হাজৰিকা ঘৰ নং : ১৩৩ ক বয়স : 42 লিঙ্গ : মহিলা	LDT5839065 ফটো উপলব্ধ
535 নাম : ফ নিধৰ ভূমিজ পিতাৰ নাম: তিলক ভূমিজ ঘৰ নং : ১৩৪ বয়স : 69 লিঙ্গ : পুৰুষ	LDT5839076 ফটো উপলব্ধ	536 নাম : শিবেনশৰী ভূমিজ স্বামীৰ নাম: ফ নিধৰ ভূমিজ ঘৰ নং : ১৩৪ বয়স : 54 লিঙ্গ : মহিলা	LDT5839087 ফটো উপলব্ধ	537 নাম : হেমন্ত ভূমিজ পিতাৰ নাম: ফ নিধৰ ভূমিজ ঘৰ নং : ১৩৪ বয়স : 37 লিঙ্গ : পুৰুষ	LDT5839098 ফটো উপলব্ধ
538 নাম : অলোকী ভূমিজ পিতাৰ নাম: ফ নিধৰ ভূমিজ ঘৰ নং : ১৩৪ বয়স : 29 লিঙ্গ : মহিলা	LDT0014159 ফটো উপলব্ধ	539 নাম : মহেশ্বৰ ঘাটোৱাল পিতাৰ নাম: কপিল ঘাটোৱাল ঘৰ নং : ১৩৫ বয়স : 55 লিঙ্গ : পুৰুষ	LDT5839101 ফটো উপলব্ধ	540 নাম : মিন ঘাটোৱাল স্বামীৰ নাম: মহেশ্বৰ ঘাটোৱাল ঘৰ নং : ১৩৫ বয়স : 48 লিঙ্গ : মহিলা	LDT5839112 ফটো উপলব্ধ



541 নাম : ইনেছ ভূমিজ পিতাৰ নাম: তিলো ভূমিজ ঘৰ নং : ১৩৬ বয়স : 41 লিঙ্গ : পুৰুষ	LDT0014647 ফটো উপলব্ধ	542 নাম : মিন ভূমিজ স্বামীৰ নাম: খগেন ভূমিজ ঘৰ নং : ১৩৬ বয়স : 40 লিঙ্গ : মহিলা	LDT5839123 ফটো উপলব্ধ	543 নাম : মুনমী ভূমিজ পিতাৰ নাম: খগেন ভূমিজ ঘৰ নং : ১৩৬ বয়স : 28 লিঙ্গ : মহিলা	LDT0014779 ফটো উপলব্ধ
544 নাম : বনুমী ভূমিজ পিতাৰ নাম: খগেন ভূমিজ ঘৰ নং : ১৩৬ বয়স : 27 লিঙ্গ : মহিলা	LDT0257832 ফটো উপলব্ধ	545 নাম : পদোশ্বৰী ৰাজুবাৰ স্বামীৰ নাম: মোহন ৰাজুবাৰ ঘৰ নং : ১৩৭ বয়স : 52 লিঙ্গ : মহিলা	LDT5839178 ফটো উপলব্ধ	546 নাম : সুশীলা ৰাজোৱাৰ স্বামীৰ নাম: ৰাজেশ ৰাজোৱাৰ ঘৰ নং : ১৩৭ বয়স : 43 লিঙ্গ : মহিলা	LDT0276063 ফটো উপলব্ধ
547 নাম : ৰাজেশ ৰাজুৱাৰ পিতাৰ নাম: বানেশ্বৰ ৰাজুৱাৰ ঘৰ নং : ১৩৭ বয়স : 40 লিঙ্গ : পুৰুষ	LDT5839156 ফটো উপলব্ধ	548 নাম : ৰূপেশ্বৰী ৰাজুবাৰ স্বামীৰ নাম: ৰাজেশ ৰাজুবাৰ ঘৰ নং : ১৩৭ বয়স : 39 লিঙ্গ : মহিলা	LDT5839167 ফটো উপলব্ধ	549 নাম : বিপন শচৰ পিতাৰ নাম: জিতেন চৰ ঘৰ নং : ১৩৭ বয়স : 30 লিঙ্গ : পুৰুষ	LDT0477331 ফটো উপলব্ধ
550 নাম : ববিতা বৰুৱা পিতাৰ নাম: গকুল বৰুৱা ঘৰ নং : 137 বয়স : 21 লিঙ্গ : মহিলা	NZZ0072231 ফটো উপলব্ধ	551 নাম : ৰমেন ৰাজুবাৰ পিতাৰ নাম: ভূইখৰ ৰাজুবাৰ ঘৰ নং : ১৩৮ বয়স : 55 লিঙ্গ : পুৰুষ	LDT5839189 ফটো উপলব্ধ	552 নাম : গীতা ৰাজুবাৰ স্বামীৰ নাম: ৰমেন ৰাজুবাৰ ঘৰ নং : ১৩৮ বয়স : 42 লিঙ্গ : মহিলা	LDT5839190 ফটো উপলব্ধ
553 নাম : চাজেন ৰাজোৱাৰ পিতাৰ নাম: কাতিক ৰাজোৱাৰ ঘৰ নং : ১৩৮ বয়স : 31 লিঙ্গ : পুৰুষ	LDT0015339 ফটো উপলব্ধ	554 নাম : চন্দ্ৰলাল ঘিমিৰে পিতাৰ নাম: বিষ্ণুলাল ঘিমিৰে ঘৰ নং : ১৩৯ বয়স : 67 লিঙ্গ : পুৰুষ	LDT5839225 ফটো উপলব্ধ	555 নাম : বিনা দেবী স্বামীৰ নাম: চন্দ্ৰলাল ঘিমিৰে ঘৰ নং : ১৩৯ বয়স : 61 লিঙ্গ : মহিলা	LDT5839236 ফটো উপলব্ধ
556 নাম : সমীৰ ঘিমিৰে পিতাৰ নাম: চন্দ্ৰলাল ঘিমিৰে ঘৰ নং : ১৩৯ বয়স : 39 লিঙ্গ : পুৰুষ	LDT5839247 ফটো উপলব্ধ	557 নাম : পুছ ভূঞা স্বামীৰ নাম: কলিমন ভূঞা ঘৰ নং : ১৪০ বয়স : 66 লিঙ্গ : মহিলা	LDT5839292 ফটো উপলব্ধ	558 নাম : লীলাকান্ত ভূঞা পিতাৰ নাম: কলিমন ভূঞা ঘৰ নং : ১৪০ বয়স : 45 লিঙ্গ : পুৰুষ	LDT5839258 ফটো উপলব্ধ
559 নাম : কমল ভূঞা পিতাৰ নাম: কলিমন ভূঞা ঘৰ নং : ১৪০ বয়স : 43 লিঙ্গ : পুৰুষ	LDT5839270 ফটো উপলব্ধ	560 নাম : প্ৰহ্লাদ ভূঞা পিতাৰ নাম: কলিমন ভূঞা ঘৰ নং : ১৪০ বয়স : 38 লিঙ্গ : পুৰুষ	LDT5839269 ফটো উপলব্ধ	561 নাম : মানিক কুৰ্মি পিতাৰ নাম: হৰিপদ কুৰ্মি ঘৰ নং : ১৪১ বয়স : 52 লিঙ্গ : পুৰুষ	LDT5839316 ফটো উপলব্ধ
562 নাম : ভূৰতী কুৰ্মী অন্যান্য: হৰিপ্ৰসাদ কুৰ্মী ঘৰ নং : ১৪১ বয়স : 41 লিঙ্গ : পুৰুষ	LDT5842660 ফটো উপলব্ধ	563 নাম : খগেশ্বৰী কুৰ্মি স্বামীৰ নাম: মানিক কুৰ্মি ঘৰ নং : ১৪১ বয়স : 36 লিঙ্গ : মহিলা	LDT0068841 ফটো উপলব্ধ	564 নাম : মাকন ভূমিজ পিতাৰ নাম: তিলক ভূমিজ ঘৰ নং : ১৪১ক বয়স : 67 লিঙ্গ : মহিলা	LDT5839327 ফটো উপলব্ধ
565 নাম : জীবন ভূমিজ পিতাৰ নাম: স্বৰ্গী ভূমিজ ঘৰ নং : ১৪১ক বয়স : 42 লিঙ্গ : পুৰুষ	LDT5839338 ফটো উপলব্ধ	566 নাম : চাউনী তেলি স্বামীৰ নাম: হৰিপ্ৰসাদ তেলি ঘৰ নং : ১৪২ বয়স : 68 লিঙ্গ : মহিলা	LDT5839361 ফটো উপলব্ধ	567 নাম : সুনীল তেলি পিতাৰ নাম: হৰিপ্ৰসাদ তেলি ঘৰ নং : ১৪২ বয়স : 46 লিঙ্গ : পুৰুষ	LDT5839372 ফটো উপলব্ধ
568 নাম : মহেশ্বৰী তেলি চাহু স্বামীৰ নাম: সুনীল তেলী ঘৰ নং : ১৪২ বয়স : 44 লিঙ্গ : মহিলা	LDT5839394 ফটো উপলব্ধ	569 নাম : প্ৰেম তেলি পিতাৰ নাম: হৰিপ্ৰসাদ তেলি ঘৰ নং : ১৪২ বয়স : 43 লিঙ্গ : পুৰুষ	LDT5839383 ফটো উপলব্ধ	570 নাম : মঞ্জু তেলী স্বামীৰ নাম: প্ৰেম তেলী ঘৰ নং : ১৪২ বয়স : 41 লিঙ্গ : মহিলা	LDT0017236 ফটো উপলব্ধ



বিধানসভা সমষ্টিৰ নম্বৰ আৰু নাম : 71-বিহালী
অংশৰ নম্বৰ আৰু নাম : 1-বতৌৱা পথাৰ (অংশ)

571 নাম : বৰন তেলী পিতাৰ নাম: হৰি প্ৰসাদ তেলী ঘৰ নং : 182 বয়স : 37 লিঙ্গ : পুৰুষ	LDT5839407 ফটো উপলব্ধ	572 নাম : বৰ্জুন তেলী পিতাৰ নাম: হৰিপ্ৰসাদ তেলী ঘৰ নং : 182 বয়স : 30 লিঙ্গ : পুৰুষ	LDT0017418 ফটো উপলব্ধ	573 নাম : সুনিতা নাথ নন্দি স্বামীৰ নাম: দিপু নন্দি ঘৰ নং : 142 বয়স : 28 লিঙ্গ : মহিলা	LDT0490706 ফটো উপলব্ধ
574 নাম : বীণা তেলি স্বামীৰ নাম: বৰ্জুন তেলি ঘৰ নং : 142 বয়স : 26 লিঙ্গ : মহিলা	LDT0194753 ফটো উপলব্ধ	575 নাম : দৰখী চাহু তেলী স্বামীৰ নাম: বৰুন তেলী ঘৰ নং : 142 বয়স : 25 লিঙ্গ : মহিলা	CFN1484393 ফটো উপলব্ধ	576 নাম : তিলক তেলি পিতাৰ নাম: কান্দো তেলি ঘৰ নং : 188 বয়স : 42 লিঙ্গ : পুৰুষ	LDT5839418 ফটো উপলব্ধ
577 নাম : চুমন তেলি পিতাৰ নাম: কান্দো তেলি ঘৰ নং : 188 বয়স : 40 লিঙ্গ : পুৰুষ	LDT5839430 ফটো উপলব্ধ	578 নাম : বীনা তেলি স্বামীৰ নাম: চুমন তেলি ঘৰ নং : 188 বয়স : 40 লিঙ্গ : মহিলা	LDT5839441 ফটো উপলব্ধ	579 নাম : নাৰায়ন তেলী পিতাৰ নাম: তিলক তেলী ঘৰ নং : 188 বয়স : 28 লিঙ্গ : পুৰুষ	LDT0050542 ফটো উপলব্ধ
580 নাম : নিৰন ভূমিজ পিতাৰ নাম: ভিণ্ডৰাম ভূমিজ ঘৰ নং : 186 বয়স : 60 লিঙ্গ : পুৰুষ	LDT5839463 ফটো উপলব্ধ	581 নাম : কমলা ভূমিজ স্বামীৰ নাম: নিৰন ভূমিজ ঘৰ নং : 186 বয়স : 50 লিঙ্গ : মহিলা	LDT5839474 ফটো উপলব্ধ	582 নাম : জিতেন ভূমিজ পিতাৰ নাম: নিঞ্জন ভূমিজ ঘৰ নং : 186 বয়স : 40 লিঙ্গ : পুৰুষ	LDT0018788 ফটো উপলব্ধ
583 নাম : ডিমেশ্বৰী ভূমিজ স্বামীৰ নাম: জীতেন ভূমিজ ঘৰ নং : 186 বয়স : 35 লিঙ্গ : মহিলা	LDT0287730 ফটো উপলব্ধ	584 নাম : সুদীপ ভূমিজ পিতাৰ নাম: নিৰন ভূমিজ ঘৰ নং : 186 বয়স : 31 লিঙ্গ : পুৰুষ	LDT0287748 ফটো উপলব্ধ	585 নাম : কাজল ভূমিজ স্বামীৰ নাম: সুদীপ ভূমিজ ঘৰ নং : 146 বয়স : 25 লিঙ্গ : মহিলা	NZZ0017459 ফটো উপলব্ধ
586 নাম : চালিকা কুৰ্মী পিতাৰ নাম: হৰিপদ কুৰ্মী ঘৰ নং : 189 বয়স : 59 লিঙ্গ : পুৰুষ	LDT5839496 ফটো উপলব্ধ	587 নাম : পানেশ্বৰী কুৰ্মী স্বামীৰ নাম: চানকি কুৰ্মী ঘৰ নং : 189 বয়স : 40 লিঙ্গ : মহিলা	LDT5839509 ফটো উপলব্ধ	588 নাম : সুনিতা কুৰ্মী পিতাৰ নাম: চানকি কুৰ্মী ঘৰ নং : 189 বয়স : 23 লিঙ্গ : মহিলা	LDT0355727 ফটো উপলব্ধ
589 নাম : ইনা কুৰ্মী পিতাৰ নাম: চানকি কুৰ্মী ঘৰ নং : 189 বয়স : 22 লিঙ্গ : মহিলা	LDT0355339 ফটো উপলব্ধ	590 নাম : জিতেন চবৰ পিতাৰ নাম: যুধিষ্ঠিৰ চবৰ ঘৰ নং : 188 বয়স : 50 লিঙ্গ : পুৰুষ	LDT5839510 ফটো উপলব্ধ	591 নাম : সুভদ্ৰা চবৰ স্বামীৰ নাম: বিপন চবৰ ঘৰ নং : 148 বয়স : 30 লিঙ্গ : মহিলা	LDT0194704 ফটো উপলব্ধ
592 নাম : সুনিতা চবৰ স্বামীৰ নাম: ৰতন চবৰ ঘৰ নং : 148 বয়স : 29 লিঙ্গ : মহিলা	LDT0356196 ফটো উপলব্ধ	593 নাম : ৰতন চবৰ পিতাৰ নাম: জীতেন চবৰ ঘৰ নং : 148 বয়স : 28 লিঙ্গ : পুৰুষ	LDT0194720 ফটো উপলব্ধ	594 নাম : সুনিতা চবৰ পিতাৰ নাম: জীতেন চবৰ ঘৰ নং : 148 বয়স : 25 লিঙ্গ : মহিলা	LDT0194662 ফটো উপলব্ধ
595 নাম : ধমেশ্বৰী ভূমিজ স্বামীৰ নাম: ঋষিৰাম ভূমিজ ঘৰ নং : 150 বয়স : 85 লিঙ্গ : মহিলা	LDT5839565 ফটো উপলব্ধ	596 নাম : মামনি ভূমিজ স্বামীৰ নাম: জীৱন ভূমিজ ঘৰ নং : 150 বয়স : 39 লিঙ্গ : মহিলা	NZZ0041475 ফটো উপলব্ধ	597 নাম : মৃদপবন ঘাটোৱাৰ পিতাৰ নাম: বিপুল ঘাটোৱাল ঘৰ নং : 150 বয়স : 19 লিঙ্গ : পুৰুষ	NZZ0071027 ফটো উপলব্ধ
E 598 নাম : ফাগু কুৰ্মী পিতাৰ নাম: হৰু কুৰ্মী ঘৰ নং : 151 বয়স : 69 লিঙ্গ : পুৰুষ	LDT5839576 ফটো উপলব্ধ	599 নাম : পঞ্চমী কুৰ্মী স্বামীৰ নাম: ফাগু কুৰ্মী ঘৰ নং : 151 বয়স : 58 লিঙ্গ : মহিলা	LDT5839587 ফটো উপলব্ধ	600 নাম : দুৰ্গেশ্বৰ কুৰ্মী পিতাৰ নাম: ফাগু কুৰ্মী ঘৰ নং : 151 বয়স : 41 লিঙ্গ : পুৰুষ	LDT5839598 ফটো উপলব্ধ



601 নাম : বাধীকা কুৰ্মি স্বামীৰ নাম : দুৰ্গেশ্বৰ কুৰ্মি ঘৰ নং : ১৫১ বয়স : 41 লিঙ্গ : মহিলা	LDT0298703 ফটো উপলব্ধ	602 নাম : হীৰা কুৰ্মি স্বামীৰ নাম : ৰতন কুৰ্মি ঘৰ নং : ১৫১ বয়স : 37 লিঙ্গ : মহিলা	LDT5839601 ফটো উপলব্ধ	603 নাম : ৰতন কুৰ্মি পিতাৰ নাম : মানাৰাম কুৰ্মি ঘৰ নং : ১৫১ বয়স : 33 লিঙ্গ : পুৰুষ	LDT0020628 ফটো উপলব্ধ
604 নাম : চৰিতা কুৰ্মী পিতাৰ নাম : ফাঁগু কুৰ্মী ঘৰ নং : ১৫১ বয়স : 29 লিঙ্গ : মহিলা	LDT0298653 ফটো উপলব্ধ	605 নাম : শান্তী কুৰ্মী স্বামীৰ নাম : চিমটু কুৰ্মী ঘৰ নং : ১৫২ বয়স : 41 লিঙ্গ : মহিলা	LDT0355776 ফটো উপলব্ধ	606 নাম : ৰঘুপতি ঘাটোৱাৰ পিতাৰ নাম : ৰবি ঘাটোৱাৰ ঘৰ নং : ১৫৩ বয়স : 60 লিঙ্গ : পুৰুষ	LDT5839645 ফটো উপলব্ধ
607 নাম : জীৱন ঘাটোৱাল পিতাৰ নাম : ৰঘুপতি ঘাটোৱাল ঘৰ নং : ১৫৩ বয়স : 26 লিঙ্গ : পুৰুষ	LDT0355800 ফটো উপলব্ধ	608 নাম : যমুনা ঘাটোৱাল পিতাৰ নাম : ৰঘুপতি ঘাটোৱাল ঘৰ নং : ১৫৩ বয়স : 23 লিঙ্গ : মহিলা	LDT0356030 ফটো উপলব্ধ	609 নাম : খৰ্গেশ্বৰ ঘাটোৱাৰ পিতাৰ নাম : কপিল ঘাটোৱাৰ ঘৰ নং : ১৫৪ বয়স : 60 লিঙ্গ : পুৰুষ	LDT5839667 ফটো উপলব্ধ
610 নাম : জুন ঘাটোৱাল পিতাৰ নাম : কপিল ঘাটোৱাল ঘৰ নং : ১৫৪ বয়স : 41 লিঙ্গ : মহিলা	LDT5839678 ফটো উপলব্ধ	611 নাম : বাহাদুৰ মাৰী পিতাৰ নাম : হদ মাৰি ঘৰ নং : ১৫৫ বয়স : 46 লিঙ্গ : পুৰুষ	LDT5839690 ফটো উপলব্ধ	612 নাম : মণ্টু মাৰি পিতাৰ নাম : হদ মাৰি ঘৰ নং : ১৫৫ বয়স : 42 লিঙ্গ : পুৰুষ	LDT5839703 ফটো উপলব্ধ
613 নাম : লক্ষ্মী মাৰি পিতাৰ নাম : চুনু মাৰি ঘৰ নং : ১৫৭ বয়স : 50 লিঙ্গ : পুৰুষ	LDT5839714 ফটো উপলব্ধ	614 নাম : নিখেল কোল পিতাৰ নাম : চুপু কোল ঘৰ নং : ১৫৯ বয়স : 36 লিঙ্গ : পুৰুষ	LDT5839769 ফটো উপলব্ধ	615 নাম : ববীতা কোল স্বামীৰ নাম : নিখেল কোল ঘৰ নং : ১৫৯ বয়স : 34 লিঙ্গ : মহিলা	LDT5842671 ফটো উপলব্ধ
616 নাম : টুৰক কোল স্বামীৰ নাম : ৰাজেন কোল ঘৰ নং : ১৫৯ বয়স : 30 লিঙ্গ : মহিলা	LDT0355347 ফটো উপলব্ধ	617 নাম : ৰাজেন কুল পিতাৰ নাম : সুপু কুল ঘৰ নং : 159 বয়স : 26 লিঙ্গ : পুৰুষ	LDT0194563 ফটো উপলব্ধ	618 নাম : মনজ ৰহিদাস পিতাৰ নাম : সূৰ্য ৰহিদাস ঘৰ নং : ১৬০ বয়স : 40 লিঙ্গ : পুৰুষ	LDT5839792 ফটো উপলব্ধ
619 নাম : বুদ্ধদেব ৰহিদাস পিতাৰ নাম : সূৰ্য ৰহিদাস ঘৰ নং : ১৬০ বয়স : 35 লিঙ্গ : পুৰুষ	LDT5839805 ফটো উপলব্ধ	620 নাম : দীপিকা ৰহিদাস স্বামীৰ নাম : বুদ্ধদেব ৰহিদাস ঘৰ নং : ১৬০ বয়স : 33 লিঙ্গ : মহিলা	LDT0478347 ফটো উপলব্ধ	621 নাম : কমলা ৰহিদাস স্বামীৰ নাম : মনজ ৰহিদাস ঘৰ নং : ১৬০ বয়স : 32 লিঙ্গ : মহিলা	LDT0024596 ফটো উপলব্ধ
622 নাম : নিপেন ৰহিদাস পিতাৰ নাম : সূৰ্য ৰহিদাস ঘৰ নং : ১৬০ বয়স : 32 লিঙ্গ : পুৰুষ	LDT0024679 ফটো উপলব্ধ	623 নাম : বনিতা বাগ ৰহিদাস স্বামীৰ নাম : নিপেন ৰহিদাস ঘৰ নং : ১৬০ বয়স : 31 লিঙ্গ : মহিলা	LDT0322156 ফটো উপলব্ধ	624 নাম : চমা মাৰি পিতাৰ নাম : যুগল মাৰি ঘৰ নং : ১৬১ বয়স : 34 লিঙ্গ : পুৰুষ	LDT5842251 ফটো উপলব্ধ
625 নাম : বিনা মাৰি পিতাৰ নাম : মোহন মাৰি ঘৰ নং : ১৬১ বয়স : 33 লিঙ্গ : মহিলা	LDT5842273 ফটো উপলব্ধ	626 নাম : চাবিত্ৰী মাৰি স্বামীৰ নাম : চমা মাৰি ঘৰ নং : ১৬১ বয়স : 33 লিঙ্গ : মহিলা	LDT5842262 ফটো উপলব্ধ	627 নাম : প্ৰেমকুমাৰী ৰহিদাস স্বামীৰ নাম : কাঞ্চন ৰহিদাস ঘৰ নং : ১৬২ বয়স : 42 লিঙ্গ : মহিলা	LDT5839861 ফটো উপলব্ধ
628 নাম : লক্ষী ৰহিদাস পিতাৰ নাম : কাঞ্চন ৰহিদাস ঘৰ নং : ১৬২ বয়স : 32 লিঙ্গ : মহিলা	LDT5842284 ফটো উপলব্ধ	629 নাম : জানমনি ৰহিদাস স্বামীৰ নাম : দিপু ৰহিদাস ঘৰ নং : ১৬৩ বয়স : 44 লিঙ্গ : মহিলা	LDT0257816 ফটো উপলব্ধ	630 নাম : দিপু ৰহিদাস পিতাৰ নাম : বলোৰাম ৰহিদাস ঘৰ নং : ১৬৩ বয়স : 38 লিঙ্গ : পুৰুষ	LDT5839883 ফটো উপলব্ধ



বিধানসভা সমষ্টিৰ নম্বৰ আৰু নাম : 71-বিহালী
অংশৰ নম্বৰ আৰু নাম : 1-বতৌৱা পথাৰ (অংশ)

631 নাম : টংকেশ্বৰ ৰহিদাস পিতাৰ নাম: বলোৰাম ৰহিদাস ঘৰ নং : ১৬৩ বয়স : 36 লিঙ্গ : পুৰুষ	LDT5839907 ফটো উপলব্ধ	632 নাম : কমলা কৰ স্বামীৰ নাম: ৰবিন্দ্ৰ কৰ ঘৰ নং : ১৬৪ বয়স : 60 লিঙ্গ : মহিলা	LDT5839918 ফটো উপলব্ধ	633 নাম : জুন কৰ পিতাৰ নাম: ৰবিন্দ্ৰ কৰ ঘৰ নং : ১৬৪ বয়স : 38 লিঙ্গ : মহিলা	LDT5839930 ফটো উপলব্ধ
634 নাম : বিট কৰ পিতাৰ নাম: ৰবিন্দ্ৰ কৰ ঘৰ নং : ১৬৪ বয়স : 35 লিঙ্গ : পুৰুষ	LDT5839941 ফটো উপলব্ধ	635 নাম : সঞ্জয় নন্দী পিতাৰ নাম: হৰেকৃষ্ণ নন্দী ঘৰ নং : ১৬৫ বয়স : 39 লিঙ্গ : পুৰুষ	LDT5839963 ফটো উপলব্ধ	636 নাম : ৰীতা নন্দী স্বামীৰ নাম: সঞ্জয় নন্দী ঘৰ নং : ১৬৫ বয়স : 37 লিঙ্গ : মহিলা	LDT5839974 ফটো উপলব্ধ
637 নাম : পূজা নন্দী পিতাৰ নাম: সঞ্জয় নন্দী ঘৰ নং : ১৬৫ বয়স : 23 লিঙ্গ : মহিলা	LDT0343251 ফটো উপলব্ধ	638 নাম : ববিতা দাস স্বামীৰ নাম: সন্তোষ দাস ঘৰ নং : ১৬৫ বয়স : 33 লিঙ্গ : মহিলা	LDT0357020 ফটো উপলব্ধ	639 নাম : সন্তোষ দাস পিতাৰ নাম: নগেন দাস ঘৰ নং : ১৬৫ বয়স : 47 লিঙ্গ : পুৰুষ	LDT5839985 ফটো উপলব্ধ
640 নাম : ৰাম প্ৰসাদ কান পিতাৰ নাম: তুলশী কান ঘৰ নং : ১৬৬ বয়স : 81 লিঙ্গ : পুৰুষ	LDT5839996 ফটো উপলব্ধ	641 নাম : সত্য নাৰায়ন কান পিতাৰ নাম: ৰামু প্ৰসাদ কান ঘৰ নং : ১৬৬ বয়স : 43 লিঙ্গ : পুৰুষ	LDT5840006 ফটো উপলব্ধ	642 নাম : ৰতন কান পিতাৰ নাম: ৰামুপ্ৰসাদ কান ঘৰ নং : ১৬৬ বয়স : 38 লিঙ্গ : পুৰুষ	LDT5840017 ফটো উপলব্ধ
643 নাম : অনিতা কান স্বামীৰ নাম: সত্যনাৰায়ন কান ঘৰ নং : 166 বয়স : 38 লিঙ্গ : মহিলা	NZZ0057729 ফটো উপলব্ধ	644 নাম : মনোজ কান পিতাৰ নাম: ৰামু প্ৰসাদ কান ঘৰ নং : ১৬৬ বয়স : 36 লিঙ্গ : পুৰুষ	LDT5840028 ফটো উপলব্ধ	645 নাম : ৰঞ্জন কান পিতাৰ নাম: ৰামু প্ৰসাদ কান ঘৰ নং : ১৬৬ বয়স : 33 লিঙ্গ : মহিলা	LDT1482560 ফটো উপলব্ধ
646 নাম : পম্পি কান পিতাৰ নাম: ৰামু প্ৰসাদ কান ঘৰ নং : ১৬৬ বয়স : 28 লিঙ্গ : মহিলা	LDT0279398 ফটো উপলব্ধ	647 নাম : জিতু কল পিতাৰ নাম: ভগীৰথ কল ঘৰ নং : ১৬৮ বয়স : 28 লিঙ্গ : পুৰুষ	LDT0395038 ফটো উপলব্ধ	648 নাম : পুনৰাম কল পিতাৰ নাম: ৰুচু কল ঘৰ নং : ১৬৯ বয়স : 42 লিঙ্গ : পুৰুষ	LDT5840062 ফটো উপলব্ধ
649 নাম : দিলীপ কল পিতাৰ নাম: বাবুলাল কল ঘৰ নং : ১৭০ বয়স : 55 লিঙ্গ : পুৰুষ	LDT5840084 ফটো উপলব্ধ	650 নাম : ভাদ কল পিতাৰ নাম: গনপতি কল ঘৰ নং : ১৭০ বয়স : 52 লিঙ্গ : পুৰুষ	LDT5840120 ফটো উপলব্ধ	651 নাম : ৰেখা কল স্বামীৰ নাম: ৰাজু কল ঘৰ নং : ১৭০ বয়স : 37 লিঙ্গ : মহিলা	LDT5840119 ফটো উপলব্ধ
652 নাম : কৃষ্ণ কোল পিতাৰ নাম: ৰাজু কোল ঘৰ নং : ১৭০ বয়স : 31 লিঙ্গ : পুৰুষ	LDT0355792 ফটো উপলব্ধ	653 নাম : ববিতা কোল স্বামীৰ নাম: কৃষ্ণ কোল ঘৰ নং : ১৭০ বয়স : 31 লিঙ্গ : মহিলা	LDT0355941 ফটো উপলব্ধ	654 নাম : সাবিত্ৰী কোল স্বামীৰ নাম: গোবিন্দ কোল ঘৰ নং : ১৭০ বয়স : 29 লিঙ্গ : মহিলা	LDT0356311 ফটো উপলব্ধ
655 নাম : গোবিন্দ কোল পিতাৰ নাম: দিলীপ কোল ঘৰ নং : 170 বয়স : 27 লিঙ্গ : পুৰুষ	LDT0395020 ফটো উপলব্ধ	656 নাম : অৰুন বৰা পিতাৰ নাম: খৰ্গেশ্বৰ বৰা ঘৰ নং : ১৭১ বয়স : 43 লিঙ্গ : পুৰুষ	LDT5840131 ফটো উপলব্ধ	657 নাম : অনীতা বৰা স্বামীৰ নাম: অৰুন বৰা ঘৰ নং : ১৭১ বয়স : 39 লিঙ্গ : মহিলা	LDT5840142 ফটো উপলব্ধ
658 নাম : কালোবাহাদুৰ ভুজেল পিতাৰ নাম: মন বাহাদুৰ ভুজেল ঘৰ নং : ১৭২ বয়স : 65 লিঙ্গ : পুৰুষ	LDT5840153 ফটো উপলব্ধ	659 নাম : ৰেন দেবী স্বামীৰ নাম: কালোবাহাদুৰ ভুজেল ঘৰ নং : ১৭২ বয়স : 50 লিঙ্গ : মহিলা	LDT5840164 ফটো উপলব্ধ	660 নাম : নিৰমাই দেবী পিতাৰ নাম: কালোবাহাদুৰ ভুজেল ঘৰ নং : ১৭২ বয়স : 35 লিঙ্গ : মহিলা	LDT5840175 ফটো উপলব্ধ



661 নাম : অনিল ভূজেল অন্যান্য: কালো বাহাদুৰ ভূজেল ঘৰ নং : ১৭২ বয়স : 35 লিঙ্গ : পুৰুষ	LDT5840186 ফটো উপলব্ধ	662 নাম : মাতৃ বৰা স্বামীৰ নাম: খৰ্গেশ্বৰ বৰা ঘৰ নং : ১৭৮ বয়স : 60 লিঙ্গ : মহিলা	LDT5840233 ফটো উপলব্ধ	663 নাম : মিলন বৰা পিতাৰ নাম: খৰ্গেশ্বৰ বৰা ঘৰ নং : ১৭৮ বয়স : 45 লিঙ্গ : পুৰুষ	LDT5840244 ফটো উপলব্ধ
664 নাম : কুমুদচন্দ্ৰ শৰ্মা পিতাৰ নাম: কন্দৰ্প শৰ্মা ঘৰ নং : ১৭৯ বয়স : 62 লিঙ্গ : পুৰুষ	LDT5840266 ফটো উপলব্ধ	665 নাম : বৈকুণ্ঠ শৰ্মা পিতাৰ নাম: কন্দৰ্প শৰ্মা ঘৰ নং : ১৭৯ বয়স : 50 লিঙ্গ : পুৰুষ	LDT5842295 ফটো উপলব্ধ	666 নাম : বীনা দেবী স্বামীৰ নাম: কুমুদচন্দ্ৰ শৰ্মা ঘৰ নং : ১৭৯ বয়স : 48 লিঙ্গ : মহিলা	LDT5840277 ফটো উপলব্ধ
667 নাম : মৃদুলা দেবী স্বামীৰ নাম: বৈকুণ্ঠ শৰ্মা ঘৰ নং : ১৭৯ বয়স : 44 লিঙ্গ : মহিলা	LDT1482571 ফটো উপলব্ধ	668 নাম : গুণিনী শৰ্মা পিতাৰ নাম: কন্দৰ্প শৰ্মা ঘৰ নং : ১৭৯ বয়স : 41 লিঙ্গ : পুৰুষ	LDT5840313 ফটো উপলব্ধ	669 নাম : বৰ্ণালী দেবী পিতাৰ নাম: কুমুদ চন্দ্ৰ শৰ্মা ঘৰ নং : ১৭৯ বয়স : 39 লিঙ্গ : পুৰুষ	LDT5840335 ফটো উপলব্ধ
670 নাম : বিদ্যুত শৰ্মা পিতাৰ নাম: কুমুদ চন্দ্ৰ শৰ্মা ঘৰ নং : ১৭৯ বয়স : 37 লিঙ্গ : পুৰুষ	LDT5840324 ফটো উপলব্ধ	671 নাম : ডিমি শইকীয়া শৰ্মা স্বামীৰ নাম: বিদ্যুত শৰ্মা ঘৰ নং : ১৭৯ বয়স : 36 লিঙ্গ : মহিলা	LDT1482582 ফটো উপলব্ধ	672 নাম : মিতালী বৰা পিতাৰ নাম: খৰ্গেশ্বৰ বৰা ঘৰ নং : ১৭৯ বয়স : 35 লিঙ্গ : মহিলা	LDT5842682 ফটো উপলব্ধ
673 নাম : লাবন্য লতা বৰা স্বামীৰ নাম: ধৰ্মেশ্বৰ বৰা ঘৰ নং : 180 বয়স : 79 লিঙ্গ : মহিলা	LDT5840357 ফটো উপলব্ধ	674 নাম : জগদীশ বৰা পিতাৰ নাম: ধৰ্মেশ্বৰ বৰা ঘৰ নং : 180 বয়স : 47 লিঙ্গ : পুৰুষ	LDT5840379 ফটো উপলব্ধ	675 নাম : জ্যোতিপ্ৰকাশ বৰা পিতাৰ নাম: ধৰ্মেশ্বৰ বৰা ঘৰ নং : 180 বয়স : 41 লিঙ্গ : পুৰুষ	LDT5840380 ফটো উপলব্ধ
676 নাম : দিপশিখা ব্ৰহ্মকটকী বৰা স্বামীৰ নাম: জ্যোতি প্ৰকাশ বৰা ঘৰ নং : 180 বয়স : 30 লিঙ্গ : মহিলা	LDT0309500 ফটো উপলব্ধ	677 নাম : সন্দৰী বাঢ়ৈ স্বামীৰ নাম: গোলাপ বাঢ়ৈ ঘৰ নং : ১৮১ বয়স : 55 লিঙ্গ : মহিলা	LDT5840404 ফটো উপলব্ধ	678 নাম : হীৰালাল বাঢ়ৈ পিতাৰ নাম: গোলাপ বাঢ়ৈ ঘৰ নং : ১৮১ বয়স : 40 লিঙ্গ : পুৰুষ	LDT5840415 ফটো উপলব্ধ
679 নাম : মিন্ট বাঢ়ৈ শৰ্মা পিতাৰ নাম: গোলাপ বাঢ়ৈ ঘৰ নং : ১৮১ বয়স : 38 লিঙ্গ : পুৰুষ	LDT5840426 ফটো উপলব্ধ	680 নাম : সুনিতা বাঢ়ৈ স্বামীৰ নাম: হীৰালাল বাঢ়ৈ ঘৰ নং : 181 বয়স : 37 লিঙ্গ : মহিলা	LDT0194613 ফটো উপলব্ধ	681 নাম : পূজা শৰ্মা স্বামীৰ নাম: মীটু বাঢ়ৈ শৰ্মা ঘৰ নং : 181 বয়স : 36 লিঙ্গ : মহিলা	LDT0194431 ফটো উপলব্ধ
682 নাম : টিংকু বাঢ়ৈ পিতাৰ নাম: গোলাপ বাঢ়ৈ ঘৰ নং : ১৮১ বয়স : 36 লিঙ্গ : পুৰুষ	LDT5840437 ফটো উপলব্ধ	683 নাম : বেণু বাঢ়ৈ স্বামীৰ নাম: টিঙ্কু বাঢ়ৈ ঘৰ নং : 181 বয়স : 33 লিঙ্গ : মহিলা	LDT0194472 ফটো উপলব্ধ	684 নাম : শোভম চৰকাৰ পিতাৰ নাম: সাধন চৰকাৰ ঘৰ নং : ১৮১ বয়স : 32 লিঙ্গ : পুৰুষ	LDT1482593 ফটো উপলব্ধ
685 নাম : দিশী সৰকাৰ মাতৃৰ নাম: শিখা সৰকাৰ ঘৰ নং : ১৮১ক বয়স : 23 লিঙ্গ : মহিলা	LDT0440552 ফটো উপলব্ধ	686 নাম : সাধন চৰকাৰ পিতাৰ নাম: ননি চৰকাৰ ঘৰ নং : ১৮১ক বয়স : 52 লিঙ্গ : পুৰুষ	LDT5840448 ফটো উপলব্ধ	687 নাম : শিখা চৰকাৰ স্বামীৰ নাম: সাধন চৰকাৰ ঘৰ নং : ১৮১ক বয়স : 46 লিঙ্গ : মহিলা	LDT5840459 ফটো উপলব্ধ
688 নাম : পৰি কুণ্ড পিতাৰ নাম: ইৰেক্ষ কুণ্ড ঘৰ নং : ১৮২ বয়স : 54 লিঙ্গ : পুৰুষ	LDT5840460 ফটো উপলব্ধ	689 নাম : বেখা কুণ্ড স্বামীৰ নাম: পৰি কুণ্ড ঘৰ নং : ১৮২ বয়স : 49 লিঙ্গ : মহিলা	LDT5840471 ফটো উপলব্ধ	S2 690 নাম : পম্পী কুণ্ড ভায়াল পিতাৰ নাম: পৰিমল কুণ্ড ঘৰ নং : ১৮২ বয়স : 35 লিঙ্গ : মহিলা	LDT5840482 ফটো উপলব্ধ



691 নাম : প্ৰবীন কুণ্ড পিতাৰ নাম: পৰী কুণ্ড ঘৰ নং : ১৮২ বয়স : 33 লিঙ্গ : পুৰুষ	LDT5842308 ফটো উপলব্ধ	692 নাম : পুৰ্ণিমা কুণ্ড স্বামীৰ নাম: প্ৰবীন কুণ্ড ঘৰ নং : ১৮২ বয়স : 27 লিঙ্গ : মহিলা	LDT0357053 ফটো উপলব্ধ	693 নাম : অঞ্জনা চৰৰ স্বামীৰ নাম: ৰাম চৰৰ ঘৰ নং : ১৮৩ বয়স : 47 লিঙ্গ : মহিলা	LDT5840528 ফটো উপলব্ধ
694 নাম : হীৰা চৰৰ স্বামীৰ নাম: কালিয়া চৰৰ ঘৰ নং : ১৮৩ বয়স : 37 লিঙ্গ : মহিলা	LDT0071860 ফটো উপলব্ধ	695 নাম : কালিয়া চৰৰ পিতাৰ নাম: ৰাশ চৰৰ ঘৰ নং : ১৮৩ বয়স : 37 লিঙ্গ : পুৰুষ	LDT5840539 ফটো উপলব্ধ	696 নাম : জিতেন চৰৰ পিতাৰ নাম: দাশিয়া চৰৰ ঘৰ নং : 183 বয়স : 32 লিঙ্গ : পুৰুষ	NZZ0086132 ফটো উপলব্ধ
697 নাম : পিংকি চৰৰ স্বামীৰ নাম: জিতেন চৰৰ ঘৰ নং : 183 বয়স : 29 লিঙ্গ : মহিলা	NZZ0086157 ফটো উপলব্ধ	698 নাম : জুবেদা খাতুন স্বামীৰ নাম: আব্দুল আজিজ খান ঘৰ নং : ১৮৩ক বয়স : 82 লিঙ্গ : মহিলা	LDT5840540 ফটো উপলব্ধ	699 নাম : বৃথ চৰৰ পিতাৰ নাম: দাশিয়া চৰৰ ঘৰ নং : ১৮৩খ বয়স : 38 লিঙ্গ : পুৰুষ	LDT5842319 ফটো উপলব্ধ
700 নাম : মায়া ৰনী সেন স্বামীৰ নাম: পানবল্লব সেন ঘৰ নং : ১৮৪ বয়স : 62 লিঙ্গ : মহিলা	LDT5840551 ফটো উপলব্ধ	701 নাম : দীপক সেন পিতাৰ নাম: পানবল্লব সেন ঘৰ নং : ১৮৪ বয়স : 42 লিঙ্গ : পুৰুষ	LDT5840562 ফটো উপলব্ধ	702 নাম : সঞ্জয় সেন পিতাৰ নাম: পানবল্লব সেন ঘৰ নং : ১৮৪ বয়স : 39 লিঙ্গ : পুৰুষ	LDT5840595 ফটো উপলব্ধ
703 নাম : দীপা সেন স্বামীৰ নাম: সঞ্জয় সেন ঘৰ নং : ১৮৪ বয়স : 37 লিঙ্গ : মহিলা	LDT5840608 ফটো উপলব্ধ	704 নাম : অভিজিৎ দাস পিতাৰ নাম: কমল দাস ঘৰ নং : ১৮৪ বয়স : 24 লিঙ্গ : পুৰুষ	LDT0478396 ফটো উপলব্ধ	705 নাম : মায়াৰানী দাস স্বামীৰ নাম: ৰাধামোহন দাস ঘৰ নং : ১৮৫ বয়স : 62 লিঙ্গ : মহিলা	LDT5840620 ফটো উপলব্ধ
706 নাম : সোমা দাস স্বামীৰ নাম: বিশ্বজিত দাস ঘৰ নং : ১৮৫ বয়স : 44 লিঙ্গ : মহিলা	LDT5840664 ফটো উপলব্ধ	707 নাম : মনী দাস স্বামীৰ নাম: কমল দাস ঘৰ নং : ১৮৫ বয়স : 43 লিঙ্গ : মহিলা	LDT5840675 ফটো উপলব্ধ	708 নাম : সন্তোষী দাস স্বামীৰ নাম: শ্যামল দাস ঘৰ নং : ১৮৫ বয়স : 43 লিঙ্গ : মহিলা	LDT5840686 ফটো উপলব্ধ
709 নাম : বাপি দাস পিতাৰ নাম: ৰাধামোহন দাস ঘৰ নং : ১৮৫ বয়স : 39 লিঙ্গ : পুৰুষ	LDT5840697 ফটো উপলব্ধ	710 নাম : অঞ্জলী দাস চৰৰ স্বামীৰ নাম: বাপি দাস ঘৰ নং : ১৮৫ বয়স : 33 লিঙ্গ : মহিলা	LDT5842320 ফটো উপলব্ধ	711 নাম : সঞ্জিত দাস পিতাৰ নাম: শ্যামল দাস ঘৰ নং : ১৮৫ বয়স : 26 লিঙ্গ : পুৰুষ	LDT0298638 ফটো উপলব্ধ
712 নাম : প্ৰভাতী দাস স্বামীৰ নাম: প্ৰসেনজিত দাস ঘৰ নং : 185 বয়স : 26 লিঙ্গ : মহিলা	LDT7268014 ফটো উপলব্ধ	713 নাম : প্ৰসেনজিৎ দাস পিতাৰ নাম: বিশ্বজিৎ দাস ঘৰ নং : ১৮৫ বয়স : 25 লিঙ্গ : পুৰুষ	LDT0406223 ফটো উপলব্ধ	714 নাম : প্ৰিয়ংকা দাস পিতাৰ নাম: কমল দাস ঘৰ নং : 185 বয়স : 22 লিঙ্গ : মহিলা	LDT7268006 ফটো উপলব্ধ
715 নাম : প্ৰীতি দাস পিতাৰ নাম: শ্যামল দাস ঘৰ নং : 185 বয়স : 21 লিঙ্গ : মহিলা	NZZ0028548 ফটো উপলব্ধ	716 নাম : জীতেন চৰৰ পিতাৰ নাম: ৰাচ চৰৰ ঘৰ নং : ১৮৬ বয়স : 38 লিঙ্গ : পুৰুষ	LDT5840700 ফটো উপলব্ধ	717 নাম : পঞ্চমী চৰৰ পিতাৰ নাম: জিতেন চৰৰ ঘৰ নং : 186 বয়স : 22 লিঙ্গ : মহিলা	LDT0356097 ফটো উপলব্ধ
718 নাম : নাজিয়া বেগম পিতাৰ নাম: আইনুল হক কুৰেশী ঘৰ নং : 188 আ বয়স : 22 লিঙ্গ : মহিলা	NZZ0085407 ফটো উপলব্ধ	719 নাম : ছামচুল কুৰেশী পিতাৰ নাম: আব্দুল গফৰ কুৰেশী ঘৰ নং : ১৮৮ ক বয়স : 49 লিঙ্গ : পুৰুষ	LDT0477232 ফটো উপলব্ধ	720 নাম : আইনুল হক পিতাৰ নাম: আব্দুল গফৰ ঘৰ নং : ১৮৮ ক বয়স : 49 লিঙ্গ : পুৰুষ	LDT0496588 ফটো উপলব্ধ



বিধানসভা সমষ্টিৰ নম্বৰ আৰু নাম : 71-বিহালী
অংশৰ নম্বৰ আৰু নাম : 1-বতৌৱা পথাৰ (অংশ)

721 নাম : শামা বেগম স্বামীৰ নাম: ছামচুল কুৰেশী ঘৰ নং : ১৮৮ ক বয়স : 40 লিঙ্গ : মহিলা	LDT0477265 ফটো উপলব্ধ	722 নাম : ৰিজোৱানা বেগম পিতাৰ নাম: আইনুল হক কোৰেছী ঘৰ নং : ১৮৮ ক বয়স : 23 লিঙ্গ : মহিলা	LDT0487553 ফটো উপলব্ধ	723 নাম : নূৰআলম মিৰ্খা পিতাৰ নাম: আবুল মিৰ্খা ঘৰ নং : 188 ক বয়স : 21 লিঙ্গ : পুৰুষ	LDT7252117 ফটো উপলব্ধ
724 নাম : চাৰিকৰ খা পিতাৰ নাম: লতিফ খা ঘৰ নং : 188ক বয়স : 45 লিঙ্গ : পুৰুষ	NZZ0010637 ফটো উপলব্ধ	725 নাম : বুকচানা বেগম স্বামীৰ নাম: আইনুল হক ঘৰ নং : ১৮৮ ক বয়স : 35 লিঙ্গ : মহিলা	LDT0326207 ফটো উপলব্ধ	726 নাম : ৰিয়াজুল হক পিতাৰ নাম: আব্দুল গফৰ ঘৰ নং : ১৮৮ক বয়স : 34 লিঙ্গ : পুৰুষ	LDT0033845 ফটো উপলব্ধ
727 নাম : আচমিন খাতুন পিতাৰ নাম: আবুল মিৰ্খা ঘৰ নং : ১৮৮ক বয়স : 31 লিঙ্গ : মহিলা	LDT0033886 ফটো উপলব্ধ	728 নাম : আবুল মিৰ্খা পিতাৰ নাম: মেচৰ আলি মিৰ্খা ঘৰ নং : ১৮৮ক বয়স : 61 লিঙ্গ : পুৰুষ	LDT5840733 ফটো উপলব্ধ	729 নাম : নূৰ জাহান বেগম স্বামীৰ নাম: আবুল মিৰ্খা ঘৰ নং : ১৮৮ক বয়স : 49 লিঙ্গ : মহিলা	LDT5840744 ফটো উপলব্ধ
730 নাম : মমতাজ বেগম স্বামীৰ নাম: চাৰিকৰ খা ঘৰ নং : ১৮৮ক বয়স : 41 লিঙ্গ : মহিলা	LDT5842717 ফটো উপলব্ধ	731 নাম : নাজিমা বেগম স্বামীৰ নাম: সাজহান আলী ঘৰ নং : ১৮৮ক বয়স : 37 লিঙ্গ : মহিলা	LDT5840755 ফটো উপলব্ধ	732 নাম : দুল কুণ্ডু স্বামীৰ নাম: নিৰ্মল কুণ্ডু ঘৰ নং : ১৮৯ বয়স : 58 লিঙ্গ : মহিলা	LDT5840766 ফটো উপলব্ধ
733 নাম : তাপস বিকাশ কুণ্ডু পিতাৰ নাম: নিৰ্মল কুণ্ডু ঘৰ নং : ১৮৯ বয়স : 51 লিঙ্গ : পুৰুষ	LDT5840777 ফটো উপলব্ধ	734 নাম : ৰুমা কুণ্ডু স্বামীৰ নাম: তাপস কুণ্ডু ঘৰ নং : ১৮৯ বয়স : 39 লিঙ্গ : মহিলা	LDT5840788 ফটো উপলব্ধ	735 নাম : জ্যোতিষা কুণ্ডু পিতাৰ নাম: তাপস বিকাশ কুণ্ডু ঘৰ নং : 189 বয়স : 21 লিঙ্গ : মহিলা	NZZ0116251 ফটো উপলব্ধ
736 নাম : ৰাম কান পিতাৰ নাম: লক্ষীৰাম কানু ঘৰ নং : ১৯০ বয়স : 56 লিঙ্গ : পুৰুষ	LDT5840802 ফটো উপলব্ধ	737 নাম : তেতৰী কান স্বামীৰ নাম: ৰামু কানু ঘৰ নং : ১৯০ বয়স : 44 লিঙ্গ : মহিলা	LDT5840813 ফটো উপলব্ধ	738 নাম : ৰঞ্জমনি কান মাতৃৰ নাম: ৰতন কানু ঘৰ নং : 190 বয়স : 30 লিঙ্গ : মহিলা	NZZ0064675 ফটো উপলব্ধ
739 নাম : মায়াদেবী কান স্বামীৰ নাম: ৰামজনম কানু ঘৰ নং : ১৯১ বয়স : 45 লিঙ্গ : মহিলা	LDT5840824 ফটো উপলব্ধ	740 নাম : ওম প্ৰকাশ কান পিতাৰ নাম: ৰামজনম কানু ঘৰ নং : ১৯১ বয়স : 35 লিঙ্গ : পুৰুষ	LDT5840835 ফটো উপলব্ধ	741 নাম : এজ্ঞা কুমাৰী গুপ্তা স্বামীৰ নাম: ওম প্ৰকাশ কানু ঘৰ নং : 191 বয়স : 34 লিঙ্গ : মহিলা	NZZ0104653 ফটো উপলব্ধ
742 নাম : জয়প্ৰকাশ কানু মাতৃৰ নাম: মায়া দেৱী ঘৰ নং : ১৯১ বয়স : 32 লিঙ্গ : পুৰুষ	LDT0035097 ফটো উপলব্ধ	743 নাম : অৰবিন্দ বৰা পিতাৰ নাম: অৰুন বৰা ঘৰ নং : ১৯১ বয়স : 27 লিঙ্গ : পুৰুষ	LDT0176883 ফটো উপলব্ধ	744 নাম : চাবিত্ৰী চবৰ স্বামীৰ নাম: চত চবৰ ঘৰ নং : ১৯২ বয়স : 55 লিঙ্গ : মহিলা	LDT5840857 ফটো উপলব্ধ
745 নাম : ভূজেন চবৰ পিতাৰ নাম: চত চবৰ ঘৰ নং : ১৯২ বয়স : 40 লিঙ্গ : পুৰুষ	LDT5840891 ফটো উপলব্ধ	746 নাম : ৰাজু চবৰ পিতাৰ নাম: চত চবৰ ঘৰ নং : ১৯২ বয়স : 38 লিঙ্গ : পুৰুষ	LDT5840868 ফটো উপলব্ধ	747 নাম : পুতলি চবৰ স্বামীৰ নাম: ৰাজু চবৰ ঘৰ নং : ১৯২ বয়স : 36 লিঙ্গ : মহিলা	LDT5840879 ফটো উপলব্ধ
748 নাম : জিতেন চবৰ পিতাৰ নাম: চত চবৰ ঘৰ নং : ১৯২ বয়স : 35 লিঙ্গ : পুৰুষ	LDT5840880 ফটো উপলব্ধ	749 নাম : বোসোকাী চবৰ স্বামীৰ নাম: ভূজেন চবৰ ঘৰ নং : ১৯২ বয়স : 34 লিঙ্গ : মহিলা	LDT0436337 ফটো উপলব্ধ	750 নাম : দিপিকা চবৰ স্বামীৰ নাম: মিলন চবৰ ঘৰ নং : ১৯২ বয়স : 27 লিঙ্গ : মহিলা	LDT0492975 ফটো উপলব্ধ



বিধানসভা সমষ্টিৰ নম্বৰ আৰু নাম : 71-বিহালী
অংশৰ নম্বৰ আৰু নাম : 1-বতৌৱা পথাৰ (অংশ)

751 নাম : মিলন চৰব পিতাৰ নাম: ৰাজু চৰব ঘৰ নং : ১৯২ বয়স : 26 লিঙ্গ : পুৰুষ	LDT0356147 ফটো উপলব্ধ	752 নাম : বানী চৰব স্বামীৰ নাম: গয়া চৰব ঘৰ নং : ১৯৩ বয়স : 72 লিঙ্গ : মহিলা	LDT5840915 ফটো উপলব্ধ	753 নাম : ধিৰেন চৰব পিতাৰ নাম: গয়া চৰব ঘৰ নং : ১৯৩ বয়স : 49 লিঙ্গ : পুৰুষ	LDT5840926 ফটো উপলব্ধ
754 নাম : মোহন চৰব পিতাৰ নাম: গয়া চৰব ঘৰ নং : ১৯৩ বয়স : 39 লিঙ্গ : পুৰুষ	LDT5840948 ফটো উপলব্ধ	755 নাম : শ্যাম চৰব পিতাৰ নাম: গয়া চৰব ঘৰ নং : ১৯৩ বয়স : 37 লিঙ্গ : পুৰুষ	LDT0356980 ফটো উপলব্ধ	756 নাম : শ্যাম চৰব পিতাৰ নাম: গয়া চৰব ঘৰ নং : 193 বয়স : 37 লিঙ্গ : পুৰুষ	LDT7252166 ফটো উপলব্ধ
757 নাম : অনিল চৰব পিতাৰ নাম: গয়া চৰব ঘৰ নং : ১৯৩ বয়স : 36 লিঙ্গ : পুৰুষ	LDT5840959 ফটো উপলব্ধ	758 নাম : বিজয় চৰব পিতাৰ নাম: গয়া চৰব ঘৰ নং : ১৯৩ বয়স : 34 লিঙ্গ : পুৰুষ	LDT0071902 ফটো উপলব্ধ	759 নাম : পূৰ্ণিমা চৰব স্বামীৰ নাম: শ্যাম চৰব ঘৰ নং : 193 বয়স : 34 লিঙ্গ : মহিলা	LDT7252158 ফটো উপলব্ধ
760 নাম : মিনা চৰব স্বামীৰ নাম: বিজয় চৰব ঘৰ নং : ১৯৩ বয়স : 32 লিঙ্গ : মহিলা	LDT0493213 ফটো উপলব্ধ	761 নাম : দিপালি চৰব স্বামীৰ নাম: ধিৰেন চৰব ঘৰ নং : ১৯৩ বয়স : 29 লিঙ্গ : মহিলা	LDT0493015 ফটো উপলব্ধ	762 নাম : পূৰ্ণিমা চৰব স্বামীৰ নাম: শ্যাম চৰব ঘৰ নং : ১৯৩ বয়স : 28 লিঙ্গ : মহিলা	LDT0356972 ফটো উপলব্ধ
763 নাম : সূৰ্য্য গৌৱালা স্বামীৰ নাম: বাদল গৌৱালা ঘৰ নং : ১৯৪ বয়স : 37 লিঙ্গ : মহিলা	LDT0478362 ফটো উপলব্ধ	764 নাম : দশদা চৰব স্বামীৰ নাম: ইছৰা চৰব ঘৰ নং : ১৯৫ বয়স : 69 লিঙ্গ : মহিলা	LDT5840971 ফটো উপলব্ধ	765 নাম : শ্ৰীপতি চৰব পিতাৰ নাম: ইছৰা চৰব ঘৰ নং : ১৯৫ বয়স : 65 লিঙ্গ : পুৰুষ	LDT5840982 ফটো উপলব্ধ
766 নাম : কৰ্ণ চৰব পিতাৰ নাম: ইছৰা চৰব ঘৰ নং : ১৯৫ বয়স : 58 লিঙ্গ : পুৰুষ	LDT5841009 ফটো উপলব্ধ	767 নাম : অন্জন চৰব পিতাৰ নাম: শ্ৰীপতি চৰব ঘৰ নং : ১৯৫ বয়স : 27 লিঙ্গ : পুৰুষ	LDT0493254 ফটো উপলব্ধ	768 নাম : ববিতা চৰব স্বামীৰ নাম: অন্জন চৰব ঘৰ নং : ১৯৫ বয়স : 26 লিঙ্গ : মহিলা	LDT0493148 ফটো উপলব্ধ
769 নাম : ধৰ্ম চৰব পিতাৰ নাম: শ্ৰীপতি চৰব ঘৰ নং : ১৯৫ বয়স : 23 লিঙ্গ : পুৰুষ	LDT0355735 ফটো উপলব্ধ	770 নাম : ত্ৰিনাথ তেলি পিতাৰ নাম: অজুন তেলি ঘৰ নং : ১৯৬ বয়স : 55 লিঙ্গ : পুৰুষ	LDT5841010 ফটো উপলব্ধ	771 নাম : বিছকা তেলি স্বামীৰ নাম: তিনাথ তেলি ঘৰ নং : ১৯৬ বয়স : 42 লিঙ্গ : মহিলা	LDT5841021 ফটো উপলব্ধ
772 নাম : হিৰেন চাহ পিতাৰ নাম: ৰূপলাল চাহ ঘৰ নং : ১৯৬ বয়স : 37 লিঙ্গ : পুৰুষ	LDT5841032 ফটো উপলব্ধ	773 নাম : জোনমনি চাহ স্বামীৰ নাম: হিৰেন চাহ ঘৰ নং : ১৯৬ বয়স : 31 লিঙ্গ : মহিলা	LDT5841054 ফটো উপলব্ধ	774 নাম : দীনেশ্বৰী তেলি পিতাৰ নাম: ত্ৰিনাথ তেলি ঘৰ নং : ১৯৬ বয়স : 26 লিঙ্গ : মহিলা	LDT0395103 ফটো উপলব্ধ
775 নাম : পুনম তেলী পিতাৰ নাম: ত্ৰিনাথ তেলী ঘৰ নং : 196 বয়স : 24 লিঙ্গ : মহিলা	LDT7252091 ফটো উপলব্ধ	776 নাম : দুৰ্গাচৰন মাহলী পিতাৰ নাম: মঙ্গৰা মাহলী ঘৰ নং : ১৯৭ বয়স : 60 লিঙ্গ : পুৰুষ	LDT5841065 ফটো উপলব্ধ	777 নাম : অশোক মাহলী পিতাৰ নাম: দুৰ্গাচৰন মাহলী ঘৰ নং : ১৯৭ বয়স : 37 লিঙ্গ : পুৰুষ	LDT5841087 ফটো উপলব্ধ
778 নাম : চুচিকা মাহলী স্বামীৰ নাম: অশোক মাহলী ঘৰ নং : ১৯৭ বয়স : 33 লিঙ্গ : মহিলা	LDT0406280 ফটো উপলব্ধ	779 নাম : দশৰথ মাহলী পিতাৰ নাম: জগন্নাথ মাহলী ঘৰ নং : ১৯৮ বয়স : 50 লিঙ্গ : পুৰুষ	LDT5841098 ফটো উপলব্ধ	780 নাম : আছমতী মাহলী স্বামীৰ নাম: দশৰথ মাহলী ঘৰ নং : ১৯৮ বয়স : 47 লিঙ্গ : মহিলা	LDT5841101 ফটো উপলব্ধ



বিধানসভা সমষ্টিৰ নম্বৰ আৰু নাম : 71-বিহালী
অংশৰ নম্বৰ আৰু নাম : 1-বতৌৱা পথাৰ (অংশ)

781 নাম : বাৰ্জেন মাহলী পিতাৰ নাম: দশৰথ মাহলী ঘৰ নং : ১৯৮ বয়স : 38 লিঙ্গ : পুৰুষ	LDT5841112 ফটো উপলব্ধ	782 নাম : প্ৰমিলা মাহালি স্বামীৰ নাম: সঞ্জু মাহালি ঘৰ নং : ১৯৮ বয়স : 35 লিঙ্গ : মহিলা	LDT0428169 ফটো উপলব্ধ	783 নাম : জয়ন্তী মাহলী স্বামীৰ নাম: বাৰ্জেন মাহলী ঘৰ নং : ১৯৮ বয়স : 35 লিঙ্গ : মহিলা	LDT5841123 ফটো উপলব্ধ
784 নাম : বতন তেলি পিতাৰ নাম: অৰ্জুন তেলি ঘৰ নং : ১৯৯ বয়স : 57 লিঙ্গ : পুৰুষ	LDT5841145 ফটো উপলব্ধ	785 নাম : মীৰা তেলি স্বামীৰ নাম: বতন তেলি ঘৰ নং : ১৯৯ বয়স : 51 লিঙ্গ : মহিলা	LDT5841156 ফটো উপলব্ধ	786 নাম : বাবুল তেলী পিতাৰ নাম: বতন তেলী ঘৰ নং : ১৯৯ বয়স : 36 লিঙ্গ : পুৰুষ	LDT5841167 ফটো উপলব্ধ
787 নাম : চিলা তেলি স্বামীৰ নাম: বাবুল তেলি ঘৰ নং : ১৯৯ বয়স : 36 লিঙ্গ : মহিলা	LDT0395087 ফটো উপলব্ধ	788 নাম : ফুলমণী মাহলী স্বামীৰ নাম: বিৰেন মাহলী ঘৰ নং : ২০০ বয়স : 65 লিঙ্গ : মহিলা	LDT5841189 ফটো উপলব্ধ	789 নাম : গনেশ মাহলী পিতাৰ নাম: বিৰেন মাহলী ঘৰ নং : ২০০ বয়স : 43 লিঙ্গ : পুৰুষ	LDT5841190 ফটো উপলব্ধ
790 নাম : কমলা মাহলী স্বামীৰ নাম: গনেশ মাহলী ঘৰ নং : ২০০ বয়স : 40 লিঙ্গ : মহিলা	LDT5841203 ফটো উপলব্ধ	791 নাম : শ্ৰেয় মাহলী পিতাৰ নাম: বিৰেন মাহলী ঘৰ নং : ২০০ বয়স : 39 লিঙ্গ : পুৰুষ	LDT5841214 ফটো উপলব্ধ	792 নাম : ইনা মাহলী স্বামীৰ নাম: শ্ৰেয় মাহলী ঘৰ নং : ২০০ বয়স : 37 লিঙ্গ : মহিলা	LDT5841225 ফটো উপলব্ধ
793 নাম : দিবান মাহালী পিতাৰ নাম: শ্ৰেয় মাহালী ঘৰ নং : 200 বয়স : 24 লিঙ্গ : পুৰুষ	NZZ0042598 ফটো উপলব্ধ	794 নাম : অঞ্জলী মাহালী স্বামীৰ নাম: শিবা মাহালী ঘৰ নং : 200 ক বয়স : 24 লিঙ্গ : মহিলা	LDT7278880 ফটো উপলব্ধ	795 নাম : শিবা মাহালী পিতাৰ নাম: গনেশ মাহালী ঘৰ নং : 200 ক বয়স : 24 লিঙ্গ : পুৰুষ	LDT7278898 ফটো উপলব্ধ
796 নাম : অলিয়া লক্ষৰ পিতাৰ নাম: আব্দুল কৰিম লক্ষৰ ঘৰ নং : ২০১ বয়স : 24 লিঙ্গ : মহিলা	LDT0313049 ফটো উপলব্ধ	797 নাম : বেজিয়া খান লক্ষৰ স্বামীৰ নাম: আব্দুল কৰিম লক্ষৰ ঘৰ নং : ২০১খ বয়স : 60 লিঙ্গ : মহিলা	LDT5841247 ফটো উপলব্ধ	798 নাম : আকিব উদ্দীন লক্ষৰ পিতাৰ নাম: কালাৰাজা লক্ষৰ ঘৰ নং : ২০১ক বয়স : 46 লিঙ্গ : পুৰুষ	LDT5841236 ফটো উপলব্ধ
799 নাম : ৰোকচানা লক্ষৰ পিতাৰ নাম: আব্দুল কৰিম লক্ষৰ ঘৰ নং : ২০১খ বয়স : 35 লিঙ্গ : মহিলা	LDT5842331 ফটো উপলব্ধ	800 নাম : বেবী লক্ষৰ পিতাৰ নাম: আব্দুল কৰিম লক্ষৰ ঘৰ নং : ২০১খ বয়স : 32 লিঙ্গ : মহিলা	LDT5842342 ফটো উপলব্ধ	801 নাম : ফাৰুক ইছলাম লক্ষৰ পিতাৰ নাম: আব্দুল কৰিম লক্ষৰ ঘৰ নং : ২০১খ বয়স : 30 লিঙ্গ : পুৰুষ	LDT1482606 ফটো উপলব্ধ
802 নাম : চুতা চবৰ স্বামীৰ নাম: অজয় চবৰ ঘৰ নং : ২০২ বয়স : 39 লিঙ্গ : মহিলা	LDT0395046 ফটো উপলব্ধ	803 নাম : অজয় চবৰ অন্যান্য: মোহন চবৰ ঘৰ নং : ২০২ বয়স : 36 লিঙ্গ : পুৰুষ	LDT5841258 ফটো উপলব্ধ	804 নাম : উত্তম চবৰ পিতাৰ নাম: সমন চবৰ ঘৰ নং : 202 বয়স : 25 লিঙ্গ : পুৰুষ	LDT0194712 ফটো উপলব্ধ
805 নাম : মোহন চবৰ পিতাৰ নাম: নাথ চবৰ ঘৰ নং : ২০২ক বয়স : 47 লিঙ্গ : পুৰুষ	LDT5841269 ফটো উপলব্ধ	806 নাম : চৰিতা চবৰ স্বামীৰ নাম: মোহন চবৰ ঘৰ নং : ২০২ক বয়স : 37 লিঙ্গ : মহিলা	LDT5841270 ফটো উপলব্ধ	807 নাম : অনাদি চবৰ পিতাৰ নাম: জগা চবৰ ঘৰ নং : ২০৩ বয়স : 62 লিঙ্গ : পুৰুষ	LDT5841281 ফটো উপলব্ধ
808 নাম : অভিমন্যু তেলি পিতাৰ নাম: অৰ্জুন তেলি ঘৰ নং : ২০৪ বয়স : 59 লিঙ্গ : পুৰুষ	LDT5841305 ফটো উপলব্ধ	809 নাম : সুৰেশ তেলি পিতাৰ নাম: অভিমন্যু তেলি ঘৰ নং : ২০৪ বয়স : 33 লিঙ্গ : পুৰুষ	LDT5841327 ফটো উপলব্ধ	810 নাম : সংগীতা তেলী স্বামীৰ নাম: সুৰেশ তেলি ঘৰ নং : ২০৪ বয়স : 30 লিঙ্গ : মহিলা	LDT0149609 ফটো উপলব্ধ



বিধানসভা সমষ্টিৰ নম্বৰ আৰু নাম : 71-বিহালী
অংশৰ নম্বৰ আৰু নাম : 1-বতৌৱা পথাৰ (অংশ)

811	LDT5842706	ফটো উপলব্ধ	812	LDT5842353	ফটো উপলব্ধ	813	LDT5841350	ফটো উপলব্ধ
নাম : ফুলজান তাংনেছা স্বামীৰ নাম: কপীল খাঁ ঘৰ নং : ১০৬ বয়স : 68 লিঙ্গ : মহিলা			নাম : আইচা বেগম স্বামীৰ নাম: আল্লাউদ্দিন মার্জি ঘৰ নং : ১০৬ বয়স : 65 লিঙ্গ : মহিলা			নাম : সুলচনা চবৰ স্বামীৰ নাম: কানাই চবৰ ঘৰ নং : ১০৬ বয়স : 52 লিঙ্গ : মহিলা		
814	LDT0371096	ফটো উপলব্ধ	# 815	LDT0039347	ফটো উপলব্ধ	816	LDT0039388	ফটো উপলব্ধ
নাম : শত্ৰুঘ্ন প্ৰসাদ পিতাৰ নাম: ৰামবচন প্ৰসাদ ঘৰ নং : ২০৬ বয়স : 49 লিঙ্গ : পুৰুষ			নাম : হুছেইন খাঁ পিতাৰ নাম: পিকল খাঁ ঘৰ নং : ২০৬ বয়স : 44 লিঙ্গ : পুৰুষ			নাম : হাছিনা খাঁ পিতাৰ নাম: কপিল খাঁ ঘৰ নং : ২০৬ বয়স : 38 লিঙ্গ : মহিলা		
817	LDT0371104	ফটো উপলব্ধ	818	LDT5842364	ফটো উপলব্ধ	819	NZZ0098640	ফটো উপলব্ধ
নাম : হাছিনা প্ৰসাদ স্বামীৰ নাম: শত্ৰুঘ্ন প্ৰসাদ ঘৰ নং : ২০৬ বয়স : 38 লিঙ্গ : মহিলা			নাম : শান্তি মাৰি স্বামীৰ নাম: মোবাৰক মাৰি ঘৰ নং : ৩৪ বয়স : 34 লিঙ্গ : মহিলা			নাম : অনিত চবৰ মাতৃৰ নাম: সুলচনা চবৰ ঘৰ নং : ২০৬ বয়স : 29 লিঙ্গ : পুৰুষ		
820	LDT0371070	ফটো উপলব্ধ	821	NZZ0071092	ফটো উপলব্ধ	822	NZZ0063578	ফটো উপলব্ধ
নাম : খুছেদ আলম প্ৰসাদ পিতাৰ নাম: শত্ৰুঘ্ন প্ৰসাদ ঘৰ নং : ২০৬ বয়স : 24 লিঙ্গ : পুৰুষ			নাম : প্ৰমিলা মাহালী প্ৰসাদ স্বামীৰ নাম: খুছেদ আলম প্ৰসাদ ঘৰ নং : ২০৬ বয়স : 22 লিঙ্গ : মহিলা			নাম : ইজমল মাৰি পিতাৰ নাম: আল্লাউদ্দিন মাৰি ঘৰ নং : ২০৬ বয়স : 20 লিঙ্গ : পুৰুষ		
823	LDT0491860	ফটো উপলব্ধ	824	LDT5841372	ফটো উপলব্ধ	825	LDT5841394	ফটো উপলব্ধ
নাম : কবিতা খাতুন স্বামীৰ নাম: কামাল মাৰি ঘৰ নং : ২০৬ ক বয়স : 36 লিঙ্গ : মহিলা			নাম : জন্মত বিবি স্বামীৰ নাম: আব্দুল কুদৰোচ শেখ ঘৰ নং : ২০৬ ক বয়স : 45 লিঙ্গ : মহিলা			নাম : কামাল মাৰি পিতাৰ নাম: আল্লাউদ্দিন মাৰি ঘৰ নং : ২০৬ ক বয়স : 40 লিঙ্গ : পুৰুষ		
826	LDT5841383	ফটো উপলব্ধ	827	LDT5841407	ফটো উপলব্ধ	828	LDT5841418	ফটো উপলব্ধ
নাম : মোবাৰেক মাৰি পিতাৰ নাম: আল্লাউদ্দিন মাৰি ঘৰ নং : ২০৬ ক বয়স : 37 লিঙ্গ : পুৰুষ			নাম : লব চবৰ পিতাৰ নাম: গোলাপী চবৰ ঘৰ নং : ২০৭ বয়স : 56 লিঙ্গ : পুৰুষ			নাম : ৰাধিকা চবৰ স্বামীৰ নাম: লব চবৰ ঘৰ নং : ২০৭ বয়স : 50 লিঙ্গ : মহিলা		
829	LDT5841474	ফটো উপলব্ধ	830	NZZ0053306	ফটো উপলব্ধ	831	NZZ0069674	ফটো উপলব্ধ
নাম : হীৰা মাহালী স্বামীৰ নাম: বন্ধুবা মাহালী ঘৰ নং : ২০৮ বয়স : 42 লিঙ্গ : মহিলা			নাম : ৰাজেন মাহালী পিতাৰ নাম: জয়চন্দ্ৰ ঘৰ নং : ২০৮ বয়স : 41 লিঙ্গ : পুৰুষ			নাম : শংকৰ মাহালী পিতাৰ নাম: ৰাজেন ঘৰ নং : ২০৮ বয়স : 26 লিঙ্গ : পুৰুষ		
832	NZZ0103960	ফটো উপলব্ধ	833	NZZ0053298	ফটো উপলব্ধ	834	LDT5841496	ফটো উপলব্ধ
নাম : ববিতা মাহালী স্বামীৰ নাম: ধীৰেন মাহালী ঘৰ নং : ২০৮ বয়স : 23 লিঙ্গ : মহিলা			নাম : লক্ষীমনি মাহালী স্বামীৰ নাম: শংকৰ ঘৰ নং : ২০৮ বয়স : 21 লিঙ্গ : মহিলা			নাম : ধীৰেন চবৰ পিতাৰ নাম: গোলাপ চবৰ ঘৰ নং : ২১০ বয়স : 48 লিঙ্গ : পুৰুষ		
835	LDT5841509	ফটো উপলব্ধ	836	LDT5841521	ফটো উপলব্ধ	837	LDT0493064	ফটো উপলব্ধ
নাম : বেহুলা চবৰ স্বামীৰ নাম: ধীৰেন চবৰ ঘৰ নং : ২১০ বয়স : 42 লিঙ্গ : মহিলা			নাম : পূণ্য বতী তেলী স্বামীৰ নাম: ৰুহিত তেলী ঘৰ নং : ২১১ বয়স : 57 লিঙ্গ : মহিলা			নাম : ৰেবন্তী তেলী পিতাৰ নাম: ৰুহিত তেলী ঘৰ নং : ২১১ বয়স : 28 লিঙ্গ : মহিলা		
838	LDT0279349	ফটো উপলব্ধ	839	LDT5841543	ফটো উপলব্ধ	840	LDT5841532	ফটো উপলব্ধ
নাম : প্ৰভাবতি তেলী পিতাৰ নাম: ৰুহিত তেলী ঘৰ নং : ২১১ বয়স : 25 লিঙ্গ : মহিলা			নাম : অনৰা বেগম স্বামীৰ নাম: দুকাই খান ঘৰ নং : ২১১ ক বয়স : 76 লিঙ্গ : মহিলা			নাম : আমিন খান মাতৃৰ নাম: আনোৱাৰা বেগম ঘৰ নং : ২১১ ক বয়স : 39 লিঙ্গ : পুৰুষ		



বিধানসভা সমষ্টিৰ নম্বৰ আৰু নাম : 71-বিহালী
অংশৰ নম্বৰ আৰু নাম : 1-বতৌৱা পথাৰ (অংশ)

841 নাম : বতন নাহক পিতাৰ নাম: চেতন্য নাহক ঘৰ নং : ২২৩ বয়স : 46 লিঙ্গ : পুৰুষ	LDT5841565 ফটো উপলব্ধ	842 নাম : বিমলা নাহক স্বামীৰ নাম: বতন নাহক ঘৰ নং : ২২৩ বয়স : 42 লিঙ্গ : মহিলা	LDT5841576 ফটো উপলব্ধ	843 নাম : চৰমিলা নাহক পিতাৰ নাম: বতন নাহক ঘৰ নং : 213 বয়স : 23 লিঙ্গ : মহিলা	NZZ0027433 ফটো উপলব্ধ
844 নাম : ৰুপেন পাল পিতাৰ নাম: ভূমৰ পাল ঘৰ নং : ২১৪ বয়স : 45 লিঙ্গ : পুৰুষ	LDT5841598 ফটো উপলব্ধ	845 নাম : উত্তম নাহক পিতাৰ নাম: চেতন্য নাহক ঘৰ নং : ২১৫ বয়স : 48 লিঙ্গ : পুৰুষ	LDT5841612 ফটো উপলব্ধ	846 নাম : দৰ্শনা নাহক স্বামীৰ নাম: উত্তম নাহক ঘৰ নং : ২১৫ বয়স : 45 লিঙ্গ : মহিলা	LDT5841623 ফটো উপলব্ধ
847 নাম : সুৰেশ নাহক পিতাৰ নাম: উত্তম নাহক ঘৰ নং : 215 বয়স : 35 লিঙ্গ : পুৰুষ	NZZ0096446 ফটো উপলব্ধ	848 নাম : মৰমী নাহক স্বামীৰ নাম: চুৰেশ নাহক ঘৰ নং : 215 বয়স : 32 লিঙ্গ : মহিলা	NZZ0042614 ফটো উপলব্ধ	849 নাম : ভাৰতী নাহক স্বামীৰ নাম: কেশৱ টংলা ঘৰ নং : 215 বয়স : 28 লিঙ্গ : মহিলা	NZZ0028688 ফটো উপলব্ধ
850 নাম : লক্ষী মাহলী স্বামীৰ নাম: বিৰেন মাহলী ঘৰ নং : ২১৬ বয়স : 41 লিঙ্গ : মহিলা	LDT5841656 ফটো উপলব্ধ	851 নাম : বিৰেন মাহলী পিতাৰ নাম: চুকুৰা মাহলী ঘৰ নং : ২১৬ বয়স : 39 লিঙ্গ : পুৰুষ	LDT5841645 ফটো উপলব্ধ	852 নাম : দেবৰাজ মাহলী পিতাৰ নাম: চুকুৰা মাহলী ঘৰ নং : ২১৬ বয়স : 35 লিঙ্গ : পুৰুষ	LDT5841667 ফটো উপলব্ধ
853 নাম : সনামনী মাহলী পিতাৰ নাম: বিৰেন মাহলী ঘৰ নং : ২১৬ বয়স : 26 লিঙ্গ : মহিলা	LDT0355719 ফটো উপলব্ধ	854 নাম : পিংকী মাহলী পিতাৰ নাম: বিৰেন মাহলী ঘৰ নং : ২১৬ বয়স : 24 লিঙ্গ : মহিলা	LDT0355446 ফটো উপলব্ধ	855 নাম : দীপক নাহক পিতাৰ নাম: বীৰবল নাহক ঘৰ নং : ২১৭ বয়স : 67 লিঙ্গ : পুৰুষ	LDT5841689 ফটো উপলব্ধ
856 নাম : সাবিত্ৰী নাহক স্বামীৰ নাম: বীৰবল নাহক ঘৰ নং : ২১৭ বয়স : 55 লিঙ্গ : মহিলা	LDT5841678 ফটো উপলব্ধ	857 নাম : সীতা নাহক স্বামীৰ নাম: সীতা নাহক ঘৰ নং : ২১৭ বয়স : 41 লিঙ্গ : মহিলা	LDT5841690 ফটো উপলব্ধ	858 নাম : প্ৰহ্লাদ তচা পিতাৰ নাম: হৰিষা তচা ঘৰ নং : ২২১ বয়স : 50 লিঙ্গ : পুৰুষ	LDT5841714 ফটো উপলব্ধ
859 নাম : অনিতা তচা স্বামীৰ নাম: প্ৰহ্লাদ তচা ঘৰ নং : ২২১ বয়স : 41 লিঙ্গ : মহিলা	LDT5841725 ফটো উপলব্ধ	860 নাম : শঙ্কৰ তচা পিতাৰ নাম: বৃধু তচা ঘৰ নং : ২২২ বয়স : 47 লিঙ্গ : পুৰুষ	LDT5841747 ফটো উপলব্ধ	861 নাম : অনিতা তচা স্বামীৰ নাম: শঙ্কৰ তচা ঘৰ নং : ২২২ বয়স : 42 লিঙ্গ : মহিলা	LDT5841758 ফটো উপলব্ধ
862 নাম : স্বপন তচা পিতাৰ নাম: শংকৰ তচা ঘৰ নং : ২২২ বয়স : 30 লিঙ্গ : পুৰুষ	LDT0246371 ফটো উপলব্ধ	863 নাম : মিন তচা স্বামীৰ নাম: স্বপন তচা ঘৰ নং : ২২২ বয়স : 29 লিঙ্গ : মহিলা	LDT0257857 ফটো উপলব্ধ	864 নাম : বিপন তচা পিতাৰ নাম: শংকৰ তচা ঘৰ নং : ২২২ বয়স : 26 লিঙ্গ : পুৰুষ	LDT0246579 ফটো উপলব্ধ
865 নাম : সবিতা তচা পিতাৰ নাম: শংকৰ তচা ঘৰ নং : ২২২ বয়স : 24 লিঙ্গ : মহিলা	LDT0355289 ফটো উপলব্ধ	866 নাম : সবিতা তচা পিতাৰ নাম: শংকৰ তচা ঘৰ নং : 222 বয়স : 24 লিঙ্গ : মহিলা	LDT7252133 ফটো উপলব্ধ	867 নাম : লক্ষ্মী তচা পিতাৰ নাম: শংকৰ তচা ঘৰ নং : ২২২ বয়স : 23 লিঙ্গ : মহিলা	LDT0355321 ফটো উপলব্ধ
868 নাম : লক্ষ্মী তচা পিতাৰ নাম: শংকৰ তচা ঘৰ নং : 222 বয়স : 23 লিঙ্গ : মহিলা	LDT7252141 ফটো উপলব্ধ	869 নাম : শেখৰ শৰ্মা পিতাৰ নাম: তুলাৰাম শৰ্মা ঘৰ নং : ২২২ক বয়স : 71 লিঙ্গ : পুৰুষ	LDT0357137 ফটো উপলব্ধ	870 নাম : গোমা দেৱী স্বামীৰ নাম: শেখৰ শৰ্মা ঘৰ নং : ২২২ক বয়স : 59 লিঙ্গ : মহিলা	LDT0357152 ফটো উপলব্ধ



বিধানসভা সমষ্টিৰ নম্বৰ আৰু নাম : 71-বিহালী
অংশৰ নম্বৰ আৰু নাম : 1-বতৌৱা পথাৰ (অংশ)

871 নাম : দীনেশ শৰ্মা পিতাৰ নাম: শেখৰ শৰ্মা ঘৰ নং : ২২২ক বয়স : 38 লিঙ্গ : পুৰুষ	LDT0357186 ফটো উপলব্ধ	872 নাম : বিনা শৰ্মা স্বামীৰ নাম: দীনেশ শৰ্মা ঘৰ নং : ২২২ক বয়স : 23 লিঙ্গ : মহিলা	LDT0357194 ফটো উপলব্ধ	873 নাম : ৰাজেন তচা পিতাৰ নাম: চিযাৰাম তচা ঘৰ নং : ২২৩ বয়স : 41 লিঙ্গ : পুৰুষ	LDT5841770 ফটো উপলব্ধ
874 নাম : হৰিচন্দ্ৰ চৰৰ পিতাৰ নাম: চেতন্য চৰৰ ঘৰ নং : ২২৫ বয়স : 48 লিঙ্গ : পুৰুষ	LDT5841781 ফটো উপলব্ধ	875 নাম : দেবন্তী চৰৰ স্বামীৰ নাম: পৰশুৰাম চৰৰ ঘৰ নং : ২২৫ বয়স : 34 লিঙ্গ : মহিলা	LDT0434944 ফটো উপলব্ধ	876 নাম : পমিন চৰৰ পিতাৰ নাম: পৰশুৰাম ঘৰ নং : 225 বয়স : 24 লিঙ্গ : পুৰুষ	NZZ0069682 ফটো উপলব্ধ
877 নাম : পৰশুৰাম তেলি পিতাৰ নাম: কান্দো তেলি ঘৰ নং : ২২৭ বয়স : 48 লিঙ্গ : পুৰুষ	LDT5841816 ফটো উপলব্ধ	878 নাম : সিতলি তেলি স্বামীৰ নাম: পৰশুৰাম তেলি ঘৰ নং : ২২৭ বয়স : 42 লিঙ্গ : মহিলা	LDT5841827 ফটো উপলব্ধ	879 নাম : বটনী তেলি স্বামীৰ নাম: পৰশুৰাম তেলি ঘৰ নং : ২২৭ বয়স : 42 লিঙ্গ : মহিলা	LDT5841838 ফটো উপলব্ধ
880 নাম : তৰণ তেলি পিতাৰ নাম: পশুৰাম তেলি ঘৰ নং : 227 বয়স : 32 লিঙ্গ : পুৰুষ	LDT0194530 ফটো উপলব্ধ	881 নাম : গুনমনি তেলি স্বামীৰ নাম: তৰুন ঘৰ নং : 227 বয়স : 28 লিঙ্গ : মহিলা	NZZ0063560 ফটো উপলব্ধ	882 নাম : মহিন্দ্র চৰৰ পিতাৰ নাম: শুভ চৰৰ ঘৰ নং : ২২৮ বয়স : 52 লিঙ্গ : পুৰুষ	LDT5841861 ফটো উপলব্ধ
883 নাম : মিনা চৰৰ স্বামীৰ নাম: জীতু চৰৰ ঘৰ নং : ২২৮ বয়স : 45 লিঙ্গ : মহিলা	LDT5841883 ফটো উপলব্ধ	884 নাম : জীতু চৰৰ পিতাৰ নাম: শুভ চৰৰ ঘৰ নং : ২২৮ বয়স : 45 লিঙ্গ : পুৰুষ	LDT5841872 ফটো উপলব্ধ	885 নাম : ববিতা মাহলী স্বামীৰ নাম: চুকুৰা মাহলী ঘৰ নং : ২২৯ বয়স : 72 লিঙ্গ : মহিলা	LDT5841907 ফটো উপলব্ধ
886 নাম : প্ৰসাদ তাতি পিতাৰ নাম: বুধন লাল তাতি ঘৰ নং : ২৩০ বয়স : 48 লিঙ্গ : পুৰুষ	LDT5841941 ফটো উপলব্ধ	887 নাম : ভবেন তাতি পিতাৰ নাম: বুধন তাতি ঘৰ নং : ২৩০ বয়স : 45 লিঙ্গ : পুৰুষ	LDT5841929 ফটো উপলব্ধ	888 নাম : ৰিতা তাতি স্বামীৰ নাম: ভবেন তাতি ঘৰ নং : ২৩০ বয়স : 36 লিঙ্গ : মহিলা	LDT5841930 ফটো উপলব্ধ
889 নাম : শান্তী তাতি পিতাৰ নাম: বুধন লাল তাতি ঘৰ নং : ২৩০ বয়স : 35 লিঙ্গ : মহিলা	LDT5841952 ফটো উপলব্ধ	890 নাম : ৰঞ্জন ধুবী পিতাৰ নাম: বদল ধুবী ঘৰ নং : ২৩১ বয়স : 58 লিঙ্গ : পুৰুষ	LDT5841963 ফটো উপলব্ধ	891 নাম : কস্তী ধুবী স্বামীৰ নাম: ৰঞ্জন ধুবী ঘৰ নং : ২৩১ বয়স : 50 লিঙ্গ : মহিলা	LDT5841974 ফটো উপলব্ধ
892 নাম : বিনোদ ধুবী পিতাৰ নাম: ৰঞ্জন ধুবী ঘৰ নং : ২৩১ বয়স : 36 লিঙ্গ : পুৰুষ	LDT1482617 ফটো উপলব্ধ	893 নাম : নিৰ্মলা ধুবী স্বামীৰ নাম: বিনোদ ধুবী ঘৰ নং : ২৩১ বয়স : 35 লিঙ্গ : মহিলা	LDT1482628 ফটো উপলব্ধ	894 নাম : মনজিৎ ধুবী পিতাৰ নাম: ৰঞ্জন ধুবী ঘৰ নং : ২৩১ বয়স : 31 লিঙ্গ : পুৰুষ	LDT0398040 ফটো উপলব্ধ
895 নাম : ৰঞ্জনী ধুবী স্বামীৰ নাম: মনজিৎ ধুবী ঘৰ নং : 231 বয়স : 23 লিঙ্গ : মহিলা	NZZ0023481 ফটো উপলব্ধ	896 নাম : সমতি তাতি স্বামীৰ নাম: দৰিলাল তাতি ঘৰ নং : ২৩২ বয়স : 46 লিঙ্গ : মহিলা	LDT5841996 ফটো উপলব্ধ	897 নাম : মোচুমী হাজৰিকা পিতাৰ নাম: বিজয় হাজৰিকা ঘৰ নং : ২৩৩ ক বয়স : 26 লিঙ্গ : মহিলা	LDT0406272 ফটো উপলব্ধ
898 নাম : যাদৱ বৰা পিতাৰ নাম: ভোলা বৰা ঘৰ নং : ২৩৪ বয়স : 45 লিঙ্গ : পুৰুষ	LDT0477885 ফটো উপলব্ধ	899 নাম : মুনমী বৰা স্বামীৰ নাম: যাদৱ বৰা ঘৰ নং : ২৩৪ বয়স : 37 লিঙ্গ : মহিলা	LDT0477935 ফটো উপলব্ধ	900 নাম : ৰাবিয়া বেগম স্বামীৰ নাম: আব্দুল ৰহিদ ঘৰ নং : 236 বয়স : 62 লিঙ্গ : মহিলা	NZZ0028753 ফটো উপলব্ধ



বিধানসভা সমষ্টিৰ নম্বৰ আৰু নাম : 71-বিহালী
অংশৰ নম্বৰ আৰু নাম : 1-বতৌৱা পথাৰ (অংশ)

901 নাম : চিৰাজ আলী পিতাৰ নাম: আব্দুল বসিদ ঘৰ নং : 236 বয়স : 37 লিঙ্গ : পুৰুষ	NZZ0089797 ফটো উপলব্ধ	902 নাম : বুকচান্না খাতুন স্বামীৰ নাম: চিৰাজ আলী ঘৰ নং : 236 বয়স : 33 লিঙ্গ : মহিলা	NZZ0089805 ফটো উপলব্ধ	903 নাম : মিৰাজ আলী পিতাৰ নাম: আব্দুল বসিদ ঘৰ নং : 236 বয়স : 28 লিঙ্গ : পুৰুষ	NZZ0089789 ফটো উপলব্ধ
904 নাম : বীৰেন মাহালী পিতাৰ নাম: অবি দাস মাহালী ঘৰ নং : 237 বয়স : 45 লিঙ্গ : পুৰুষ	NZZ0021709 ফটো উপলব্ধ	905 নাম : দ্ৰেগপদী বৰা স্বামীৰ নাম: নিতুল বৰা ঘৰ নং : 238 বয়স : 55 লিঙ্গ : মহিলা	LDT5837149 ফটো উপলব্ধ	906 নাম : নিতুল বৰা পিতাৰ নাম: গোপাল বৰা ঘৰ নং : 238 বয়স : 40 লিঙ্গ : পুৰুষ	LDT5837138 ফটো উপলব্ধ
907 নাম : বিকাশ গোৱালা পিতাৰ নাম: খদু গোৱালা ঘৰ নং : 238 বয়স : 29 লিঙ্গ : পুৰুষ	LDT7278914 ফটো উপলব্ধ	908 নাম : বন্তী গোৱালা স্বামীৰ নাম: বিকাশ গোৱালা ঘৰ নং : 238 বয়স : 25 লিঙ্গ : মহিলা	LDT7278906 ফটো উপলব্ধ	909 নাম : দীপালী চৰকাৰ স্বামীৰ নাম: কনক কুণ্ডু ঘৰ নং : 239 বয়স : 33 লিঙ্গ : মহিলা	NZZ0063529 ফটো উপলব্ধ
910 নাম : সৰস্বতী নাহক পিতাৰ নাম: উত্তম নাহক ঘৰ নং : 25৮ বয়স : 25 লিঙ্গ : মহিলা	LDT0477349 ফটো উপলব্ধ	911 নাম : হুচনিয়াৰা খাতুন পিতাৰ নাম: বহমতউল্লাহ কুৰেচি ঘৰ নং : 25৯ বয়স : 29 লিঙ্গ : মহিলা	LDT0364760 ফটো উপলব্ধ	912 নাম : লিটন ঘোষ পিতাৰ নাম: বাদল ঘোষ ঘৰ নং : 260 বয়স : 39 লিঙ্গ : পুৰুষ	DTK5935477 ফটো উপলব্ধ
913 নাম : সীমা ঘোষ স্বামীৰ নাম: লিটন ঘোষ ঘৰ নং : 260 বয়স : 30 লিঙ্গ : মহিলা	DTK1168186 ফটো উপলব্ধ	914 নাম : মাতৃ চৰৰ স্বামীৰ নাম: মোহন চৰৰ ঘৰ নং : 2৯৩ বয়স : 35 লিঙ্গ : মহিলা	LDT0071894 ফটো উপলব্ধ	915 নাম : বাবল মাহালী পিতাৰ নাম: বিৰেন মাহালী ঘৰ নং : ৩২২ বয়স : 37 লিঙ্গ : পুৰুষ	LDT0478339 ফটো উপলব্ধ
916 নাম : অনিতা ভাৱাল স্বামীৰ নাম: মাখন ভাৱাল ঘৰ নং : ৩৩৮ বয়স : 45 লিঙ্গ : মহিলা	LDT0373225 ফটো উপলব্ধ	917 নাম : মণি চৰৰ স্বামীৰ নাম: উত্তম চৰৰ ঘৰ নং : 417 বয়স : 28 লিঙ্গ : মহিলা	LDT0194514 ফটো উপলব্ধ	918 নাম : জলেশ্বৰী ৰাজুৱাৰ পিতাৰ নাম: মোহন ৰাজুৱাৰ ঘৰ নং : ৭০৯ বয়স : 29 লিঙ্গ : মহিলা	LDT0478388 ফটো উপলব্ধ
919 নাম : লিলি বৰা স্বামীৰ নাম: মুহিধৰ বৰা ঘৰ নং : বয়স : 68 লিঙ্গ : মহিলা	LDT5837047 ফটো উপলব্ধ	920 নাম : বীৰেন বৰা পিতাৰ নাম: নগেন বৰা ঘৰ নং : বয়স : 49 লিঙ্গ : পুৰুষ	LDT5836293 ফটো উপলব্ধ	921 নাম : নমিতা বৰুৱা পিতাৰ নাম: নৰেন বৰুৱা ঘৰ নং : বয়স : 32 লিঙ্গ : মহিলা	LDT5842513 ফটো উপলব্ধ



922	1	NZZ0147751
নাম : দুষ্টান্ত বৰা পিতাৰ নাম : গিৰিশ বৰা ঘৰ নং : 36 বয়স : 18 লিঙ্গ : পুৰুষ		ফটো উপলব্ধ

923	1	NZZ0155481
নাম : পূজা মাহালী পিতাৰ নাম : বাৰেন মাহালী ঘৰ নং : 216 বয়স : 20 লিঙ্গ : মহিলা		ফটো উপলব্ধ

924	1	NZZ0159905
নাম : হিমানন্দ বৰুৱা পিতাৰ নাম : গজেন বৰুৱা ঘৰ নং : 77 বয়স : 20 লিঙ্গ : পুৰুষ		ফটো উপলব্ধ



925	1	NZZ0165506
নাম : জয়শ্ৰী বৰা পিতাৰ নাম: জাণ্টু বৰা ঘৰ নং : 73 বয়স : 19 লিঙ্গ : মহিলা		
ফটো উপলব্ধ		

926	1	NZZ0169391
নাম : হিমাশ্ৰী বৰা পিতাৰ নাম: যতীন বৰা ঘৰ নং : 40 বয়স : 25 লিঙ্গ : মহিলা		
ফটো উপলব্ধ		

927	1	NZZ0169425
নাম : প্ৰণৱজ্যোতি বৰা পিতাৰ নাম: জিণ্টু বৰা ঘৰ নং : 73 বয়স : 20 লিঙ্গ : পুৰুষ		
ফটো উপলব্ধ		

928	1	NZZ0169789
নাম : মৌচুমী চৰকা মাতৃৰ নাম: হেমলতা বৰা ঘৰ নং : 73 বয়স : 43 লিঙ্গ : মহিলা		
ফটো উপলব্ধ		

929	1	NZZ0171694
নাম : সুনীল মাহালী পিতাৰ নাম: বিজু মাহালী ঘৰ নং : 208 বয়স : 29 লিঙ্গ : পুৰুষ		
ফটো উপলব্ধ		

930	1	NZZ0171793
নাম : সুনিতা মাহালী স্বামীৰ নাম: সুনীল মাহালী ঘৰ নং : 208 বয়স : 34 লিঙ্গ : মহিলা		
ফটো উপলব্ধ		

931	1	HQG1710094
নাম : মিনতি তপু পিতাৰ নাম: দানিয়েল তপু ঘৰ নং : 134 বয়স : 44 লিঙ্গ : মহিলা		
ফটো উপলব্ধ		

932	1	NZZ0175588
নাম : অংকিতা বৰা স্বামীৰ নাম: প্ৰনৱ বৰমুদৈ ঘৰ নং : 25 বয়স : 28 লিঙ্গ : মহিলা		
ফটো উপলব্ধ		

933	1	NZZ0175752
নাম : প্ৰীত কুচেৰিয়া পিতাৰ নাম: ৰোশন কুমাৰ জৈন ঘৰ নং : 100 বয়স : 20 লিঙ্গ : পুৰুষ		
ফটো উপলব্ধ		

934	1	NZZ0175984
নাম : পিংকী মাহালী পিতাৰ নাম: বাৰেন মাহালী ঘৰ নং : 216 বয়স : 24 লিঙ্গ : মহিলা		
ফটো উপলব্ধ		

935	1	NZZ0176099
নাম : ৰিংকী চৰকা স্বামীৰ নাম: অনিত চৰকা ঘৰ নং : 206 বয়স : 21 লিঙ্গ : মহিলা		
ফটো উপলব্ধ		

936	1	NZZ0176156
নাম : অনিকেত দত্ত পিতাৰ নাম: গনেশ দত্ত ঘৰ নং : 132 বয়স : 21 লিঙ্গ : পুৰুষ		
ফটো উপলব্ধ		

937	1	NZZ0176180
নাম : ললিত ভূঞা পিতাৰ নাম: লীলাকান্ত ভূঞা ঘৰ নং : 140 বয়স : 24 লিঙ্গ : পুৰুষ		
ফটো উপলব্ধ		

938	1	NZZ0177303
নাম : মিনতি তপু স্বামীৰ নাম: হেমন্ত ভূমিজ ঘৰ নং : 134 বয়স : 45 লিঙ্গ : মহিলা		
ফটো উপলব্ধ		

939	1	NZZ0178087
নাম : দীপশিখা বৰা পিতাৰ নাম: ৰিতু বৰা ঘৰ নং : 76 বয়স : 19 লিঙ্গ : মহিলা		
ফটো উপলব্ধ		

940	1	NZZ0179747
নাম : পাংকী দাস পিতাৰ নাম: বিশ্বজিত দাস ঘৰ নং : 185 বয়স : 21 লিঙ্গ : পুৰুষ		
ফটো উপলব্ধ		

ভোটাৰৰ সাৰাংশ

A) ভোটাৰৰ সংখ্যা

	তালিকাৰ প্ৰকাৰ	তালিকাৰ চিনাক্তকৰণ	ভোটাৰৰ সংখ্যা							
			পুৰুষ	মহিলা	৩য় লিঙ্গ	মুঠ				
I	মূল তালিকা	মূল তালিকা	বিশেষ সংশোধন, 2026 চনৰ পূৰ্বৰ 2025 চনৰ মূল তালিকাৰ লগত থকা সংযোজন সমূহ একত্ৰিতকৰণ কৰা তালিকা।				430	491	0	921
II	যোগ তালিকা	পৰিপূৰক 1	বিশেষ সংক্ষিপ্ত সংশোধন, 2026				2	1	0	3
		পৰিপূৰক 2	অনবিচ্ছিন্ন সংশোধন 2026				6	10	0	16
			মুঠ				8	11	0	19
III	বিয়োজন তালিকা	পৰিপূৰক 1	বিশেষ সংক্ষিপ্ত সংশোধন, 2026				8	4	0	12
		পৰিপূৰক 2	অনবিচ্ছিন্ন সংশোধন 2026				0	2	0	2
			মুঠ				8	6	0	14
IV	লিংগ ক্ষেত্ৰত পৰিবৰ্তনৰ বাবে পাৰ্থক্য					0	0	0	0	
এই সংশোধনৰ পিছত ভোটাৰ তালিকাত ভোটাৰৰ মুঠ সংখ্যা (I+II-III+IV)						430	496	0	926	

B) শুধৰনীৰ সংখ্যা

তালিকাৰ প্ৰকাৰ	তালিকাৰ চিনাক্তকৰণ	শুধৰনীৰ সংখ্যা
পৰিপূৰক 1	বিশেষ সংক্ষিপ্ত সংশোধন, 2026	3
পৰিপূৰক 2	অনবিচ্ছিন্ন সংশোধন 2026	5
	মুঠ	8

নিৰ্বাচক পঞ্জীয়ন বিষয়াৰ স্বাক্ষৰ

E-মত, S-স্থানান্তৰিত/ বাসস্থান পৰিবৰ্তন, R-প্ৰতিলিপি, M-নিখোজ, Q-অযোগ্য