



ভোটাৰ তালিকা 2026 S03 অসম

বিধানসভা সমষ্টিৰ নম্বৰ, নাম আৰু সংৰক্ষণৰ স্থিতি : 71 - বিহালী (অনুসূচিত জাতি)		খণ্ড নং : 3																			
এই বিধানসভা সমষ্টিত কোন সংসদীয় সমষ্টিৰ অন্তৰ্গত তাৰ নম্বৰ, নাম আৰু সংৰক্ষণ স্থিতি : 11 - শোণিতপুৰ (সাধাৰণ)																					
1. সংশোধনৰ বিৱৰণ																					
সংশোধনৰ বছৰ	2026	তালিকাৰ চিনাক্তকৰণ																			
ভিত্তি তাৰিখ	01-04-2026	বিশেষ সংশোধন, 2026 চনৰ পূৰ্বৰ 2025 চনৰ মূল তালিকাৰ লগত থকা সংযোজন সমূহ একত্ৰিতকৰণ কৰা তালিকা।																			
সংশোধনৰ প্ৰকাৰ	বিশেষ সংশোধন 2026																				
প্ৰকাশনৰ তাৰিখ	23-03-2026																				
2. খণ্ড আৰু ভোটগ্ৰহন কেন্দ্ৰৰ বিৱৰণ																					
খণ্ডৰ অন্তৰ্গত এলেকা সমূহৰ নম্বৰ আৰু নাম																					
1-ৰঙাজান (মিলনপুৰ)		<table border="1" style="width: 100%; border-collapse: collapse;"> <tr> <td>মূল চহৰ/গাওঁ</td> <td>: ৰঙাজান</td> </tr> <tr> <td>ৱাৰ্ড নং</td> <td>:</td> </tr> <tr> <td>ডাকঘৰ</td> <td>: মিজিকাজান (উপ ডাকঘৰ)</td> </tr> <tr> <td>পুলিচ থানা</td> <td>: জিনজিয়া</td> </tr> <tr> <td>ব্লক</td> <td>: বাঘমাৰা</td> </tr> <tr> <td>ৰাজহ চক্ৰ</td> <td>: বিশ্বনাথ ৰাজহ চক্ৰ</td> </tr> <tr> <td>জিলা</td> <td>: বিশ্বনাথ</td> </tr> <tr> <td>পিনকোড</td> <td>: 784173</td> </tr> </table>				মূল চহৰ/গাওঁ	: ৰঙাজান	ৱাৰ্ড নং	:	ডাকঘৰ	: মিজিকাজান (উপ ডাকঘৰ)	পুলিচ থানা	: জিনজিয়া	ব্লক	: বাঘমাৰা	ৰাজহ চক্ৰ	: বিশ্বনাথ ৰাজহ চক্ৰ	জিলা	: বিশ্বনাথ	পিনকোড	: 784173
মূল চহৰ/গাওঁ	: ৰঙাজান																				
ৱাৰ্ড নং	:																				
ডাকঘৰ	: মিজিকাজান (উপ ডাকঘৰ)																				
পুলিচ থানা	: জিনজিয়া																				
ব্লক	: বাঘমাৰা																				
ৰাজহ চক্ৰ	: বিশ্বনাথ ৰাজহ চক্ৰ																				
জিলা	: বিশ্বনাথ																				
পিনকোড	: 784173																				
3. ভোটগ্ৰহন কেন্দ্ৰৰ বিৱৰণ																					
ভোটগ্ৰহন কেন্দ্ৰৰ নম্বৰ আৰু নাম :		ভোটগ্ৰহন কেন্দ্ৰৰ প্ৰকাৰ (পুৰুষ/মহিলা/সাধাৰণ)		সাধাৰণ																	
3 - ৰঙাজান প্ৰাথমিক বিদ্যালয় (পুৰ অংশ)		খণ্ডৰ অন্তৰ্গত সহায়ক ভোটগ্ৰহন কেন্দ্ৰৰ সংখ্যা :		0																	
ভোটগ্ৰহন কেন্দ্ৰৰ ঠিকনা :																					
ৰঙাজান প্ৰাথমিক বিদ্যালয়, কোঠা নং ১, ৰঙাজান																					
4. ভোটাৰৰ সংখ্যা																					
আৰম্ভনি ক্ৰমিক নং	শেষ ক্ৰমিক নং	মুঠ ভোটাৰ																			
		পুৰুষ	মহিলা	৩য় লিঙ্গ	মুঠ																
1	901	451	427	0	878																

নিৰ্বাচক পঞ্জীয়ন বিষয়াৰ স্বাক্ষৰ

Nazri Naksha

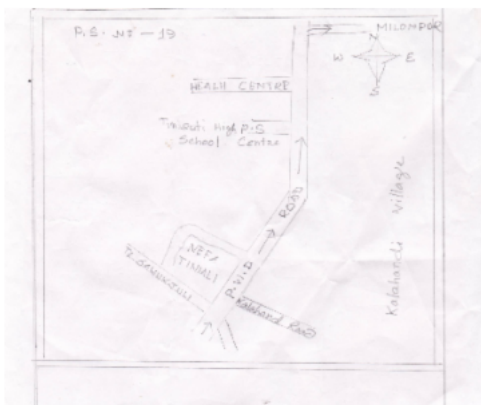

Google Map View



Polling Station Building Front View

ভোটগ্ৰহন কেন্দ্ৰৰ সন্মুখৰ দৃশ্য



Cad View

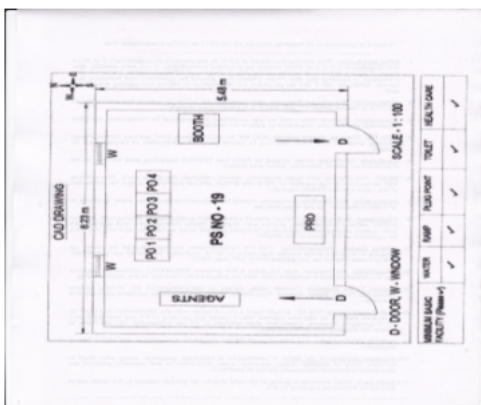

Key MAP View

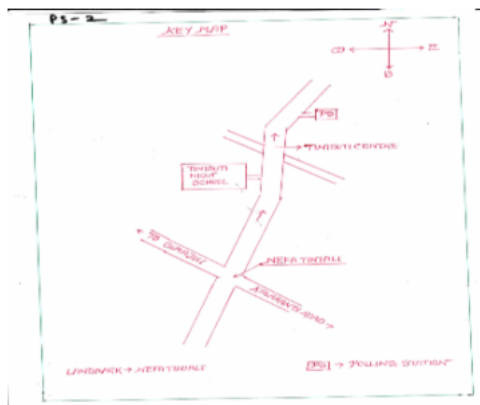



# 1 নাম : ববী থাপা স্বামীৰ নাম: দিক বাহাদুৰ থাপা ঘৰ নং : 174 বয়স : 45 লিঙ্গ : মহিলা	NZZ0077677	S2 2 নাম : কুমাৰী ইছলাৰী স্বামীৰ নাম: চুমধন ইছলাৰী ঘৰ নং : 0 বয়স : 23 লিঙ্গ : মহিলা	NZZ0077628	3 নাম : জোনাকী বসুমতাৰী স্বামীৰ নাম: ধনীৰাম বসুমতাৰী ঘৰ নং : 0 বয়স : 22 লিঙ্গ : মহিলা	NZZ0077693
S2 4 নাম : দেৱৰাম বসুমতাৰী পিতাৰ নাম: পুৰাণ বসুমতাৰী ঘৰ নং : 0 বয়স : 21 লিঙ্গ : পুৰুষ	NZZ0092874	# 5 নাম : বিদংশী বসুমতাৰী পিতাৰ নাম: দিলীপ বসুমতাৰী ঘৰ নং : 77 বয়স : 19 লিঙ্গ : মহিলা	NZZ0077651	6 নাম : কৰুণা বিশ্বাস স্বামীৰ নাম: প্ৰভাত বিশ্বাস ঘৰ নং : 1 বয়স : 61 লিঙ্গ : মহিলা	LDT0385310
7 নাম : মানিক বিশ্বাস পিতাৰ নাম: প্ৰভাত বিশ্বাস ঘৰ নং : 1 বয়স : 31 লিঙ্গ : পুৰুষ	LDT0000216	8 নাম : অনিতা বিশ্বাস পিতাৰ নাম: মানিক বিশ্বাস ঘৰ নং : 1 বয়স : 30 লিঙ্গ : মহিলা	LDT0353946	9 নাম : চটো হাছদা পিতাৰ নাম: মঙ্গল হাছদা ঘৰ নং : 2 বয়স : 63 লিঙ্গ : পুৰুষ	LDT1934561
10 নাম : বাকী বেছৰা স্বামীৰ নাম: চটো হাছদা ঘৰ নং : 2 বয়স : 58 লিঙ্গ : মহিলা	LDT1934572	11 নাম : জাহাই হাছদা পিতাৰ নাম: চটো হাছদা ঘৰ নং : 2 বয়স : 39 লিঙ্গ : পুৰুষ	LDT1934583	12 নাম : ঠাকুৰ হীছদা পিতাৰ নাম: চটো হীছদা ঘৰ নং : 2 বয়স : 35 লিঙ্গ : পুৰুষ	LDT1939793
13 নাম : সবিতা মাৰাণ্ডী স্বামীৰ নাম: জাহাই হাছদা ঘৰ নং : 2 বয়স : 34 লিঙ্গ : মহিলা	LDT0460931	14 নাম : লক্ষ্মন হাছদা পিতাৰ নাম: জাহাই হাছদা ঘৰ নং : 2 বয়স : 25 লিঙ্গ : পুৰুষ	LDT0455352	15 নাম : নন্দলাল ৰাজগড় পিতাৰ নাম: ফুলচাই ৰাজগড় ঘৰ নং : 3 বয়স : 58 লিঙ্গ : পুৰুষ	LDT1934618
16 নাম : চমাৰী ৰাজগড় স্বামীৰ নাম: নন্দলাল ৰাজগড় ঘৰ নং : 3 বয়স : 53 লিঙ্গ : মহিলা	LDT1934629	17 নাম : বীমা ৰাজগৰ পিতাৰ নাম: নন্দলাল ৰাজগৰ ঘৰ নং : 3 বয়স : 34 লিঙ্গ : মহিলা	LDT1934641	18 নাম : দেউকন বাকী পিতাৰ নাম: কমলা বাকী ঘৰ নং : 8 বয়স : 63 লিঙ্গ : পুৰুষ	LDT1934652
E 19 নাম : প্ৰমিলা হাছদা স্বামীৰ নাম: দেউকন বাকী ঘৰ নং : 8 বয়স : 58 লিঙ্গ : মহিলা	LDT1934663	20 নাম : চন্দন হাছদা পিতাৰ নাম: নৰ্থ হাছদা ঘৰ নং : 8 বয়স : 53 লিঙ্গ : পুৰুষ	LDT1934685	21 নাম : জাউনী চৰেণ স্বামীৰ নাম: চন্দন হাছদা ঘৰ নং : 8 বয়স : 48 লিঙ্গ : মহিলা	LDT1934696
22 নাম : যোগেন বক্ষী পিতাৰ নাম: দেউকল বক্ষী ঘৰ নং : 8 বয়স : 31 লিঙ্গ : পুৰুষ	LDT0071308	23 নাম : দেৱৰাজ বাঞ্চে পিতাৰ নাম: দেউকন বাঞ্চে ঘৰ নং : 8 বয়স : 24 লিঙ্গ : পুৰুষ	LDT0277731	24 নাম : সুমিতা মুৰ্মু স্বামীৰ নাম: ভাৰত চৰেন ঘৰ নং : 5 বয়স : 33 লিঙ্গ : মহিলা	LDT0435768
25 নাম : ভাৰত চৰেন পিতাৰ নাম: কবিৰাজ চৰেন ঘৰ নং : 5 বয়স : 33 লিঙ্গ : পুৰুষ	LDT0435974	26 নাম : বুঢ়া হেমব্ৰম পিতাৰ নাম: লক্ষীৰাম হেমব্ৰম ঘৰ নং : 6 বয়স : 48 লিঙ্গ : পুৰুষ	LDT1934710	27 নাম : ফুলমনি মুৰ্মু স্বামীৰ নাম: বুঢ়া হেমব্ৰম ঘৰ নং : 6 বয়স : 43 লিঙ্গ : মহিলা	LDT1934721
28 নাম : লুকাছ হেমব্ৰম পিতাৰ নাম: বুঢ়া হেমব্ৰম ঘৰ নং : 6 বয়স : 29 লিঙ্গ : পুৰুষ	LDT0087445	29 নাম : সবিতা হেমব্ৰম পিতাৰ নাম: বুঢ়া হেমব্ৰম ঘৰ নং : 6 বয়স : 19 লিঙ্গ : মহিলা	NZZ0119032	E2 30 নাম : অনলা মুৰ্মু পিতাৰ নাম: মঙ্গল মুৰ্মু ঘৰ নং : 9 বয়স : 45 লিঙ্গ : পুৰুষ	LDT1934732



31 নাম : ৰবেট চৰেণ পিতাৰ নাম: বাচু চৰেণ ঘৰ নং : ৮ বয়স : 63 লিঙ্গ : পুৰুষ	LDT1934754 ফটো উপলব্ধ	32 নাম : লীলা হাছদা স্বামীৰ নাম: ৰবেট চৰেণ ঘৰ নং : ৮ বয়স : 48 লিঙ্গ : মহিলা	LDT1934765 ফটো উপলব্ধ	33 নাম : জিতেন চৰেন পিতাৰ নাম: ৰবেট চৰেন ঘৰ নং : ৮ বয়স : 36 লিঙ্গ : পুৰুষ	LDT1939839 ফটো উপলব্ধ
34 নাম : শিমালী চৰেন পিতাৰ নাম: ৰবেট চৰেন ঘৰ নং : 8 বয়স : 26 লিঙ্গ : মহিলা	LDT0221622 ফটো উপলব্ধ	35 নাম : চৰণ টুদু পিতাৰ নাম: চিদাম টুদু ঘৰ নং : ৯ বয়স : 48 লিঙ্গ : পুৰুষ	LDT1934798 ফটো উপলব্ধ	36 নাম : চিমতী মুৰ্মু স্বামীৰ নাম: চৰণ টুদু ঘৰ নং : ৯ বয়স : 43 লিঙ্গ : মহিলা	LDT1934801 ফটো উপলব্ধ
37 নাম : দান বাহাদুৰ বনীয়া পিতাৰ নাম: চন্দ্ৰ বাহাদুৰ বনীয়া ঘৰ নং : ৯ক বয়স : 52 লিঙ্গ : পুৰুষ	LDT1940609 ফটো উপলব্ধ	38 নাম : মাতালু টুদু পিতাৰ নাম: চিদাম টুদু ঘৰ নং : ১০ বয়স : 63 লিঙ্গ : পুৰুষ	LDT1934812 ফটো উপলব্ধ	39 নাম : ৰাধন মুৰ্মু স্বামীৰ নাম: মাতালু টুদু ঘৰ নং : ১০ বয়স : 58 লিঙ্গ : মহিলা	LDT1934823 ফটো উপলব্ধ
40 নাম : বলৰাম মুৰ্মু পিতাৰ নাম: মুঞ্জি মুৰ্মু ঘৰ নং : ১১ বয়স : 65 লিঙ্গ : পুৰুষ	LDT0436071 ফটো উপলব্ধ	41 নাম : কাৰমিলা হেমব্ৰম স্বামীৰ নাম: বলৰাম মুৰ্মু ঘৰ নং : ১১ বয়স : 55 লিঙ্গ : মহিলা	LDT0435982 ফটো উপলব্ধ	42 নাম : চন্দকী মাউী স্বামীৰ নাম: ৰাইছেন মুৰ্মু ঘৰ নং : ১২ বয়স : 73 লিঙ্গ : মহিলা	LDT1934867 ফটো উপলব্ধ
43 নাম : হাৰমা মুৰ্মু পিতাৰ নাম: চুপল মুৰ্মু ঘৰ নং : ১২ বয়স : 44 লিঙ্গ : পুৰুষ	LDT1939828 ফটো উপলব্ধ	44 নাম : ৰমেশ মুৰ্মু পিতাৰ নাম: ৰাইছেন মুৰ্মু ঘৰ নং : ১২ বয়স : 43 লিঙ্গ : পুৰুষ	LDT1934878 ফটো উপলব্ধ	45 নাম : মতিলাল মুৰ্মু পিতাৰ নাম: ৰাইছেন মুৰ্মু ঘৰ নং : ১২ বয়স : 37 লিঙ্গ : পুৰুষ	LDT1470866 ফটো উপলব্ধ
46 নাম : চামেলী টুডু স্বামীৰ নাম: মতিলাল মুৰ্মু ঘৰ নং : ১২ বয়স : 28 লিঙ্গ : মহিলা	LDT0278002 ফটো উপলব্ধ	47 নাম : মালতী কিস্ক স্বামীৰ নাম: ছন্দা মাউী ঘৰ নং : ১৩ বয়স : 66 লিঙ্গ : মহিলা	LDT1934947 ফটো উপলব্ধ	48 নাম : মল্লী মাউী পিতাৰ নাম: ছন্দা মাউী ঘৰ নং : ১৩ বয়স : 50 লিঙ্গ : পুৰুষ	LDT1934889 ফটো উপলব্ধ
49 নাম : আন্তনী মাউী পিতাৰ নাম: ছন্দা মাউী ঘৰ নং : ১৩ বয়স : 46 লিঙ্গ : পুৰুষ	LDT1934903 ফটো উপলব্ধ	50 নাম : মাৰীয়াম মাউী পিতাৰ নাম: ছন্দা মাউী ঘৰ নং : ১৩ বয়স : 38 লিঙ্গ : মহিলা	LDT1934925 ফটো উপলব্ধ	51 নাম : ছমজ মাউী পিতাৰ নাম: ছন্দা মাউী ঘৰ নং : ১৩ বয়স : 36 লিঙ্গ : মহিলা	LDT1934936 ফটো উপলব্ধ
52 নাম : চুনিৰাম টুডু পিতাৰ নাম: ৰামি টুডু ঘৰ নং : ১৩ বয়স : 29 লিঙ্গ : পুৰুষ	LDT0012567 ফটো উপলব্ধ	53 নাম : বই হাছদা মাতৃৰ নাম: মলতী কিকু ঘৰ নং : ১৩ বয়স : 28 লিঙ্গ : পুৰুষ	LDT0012799 ফটো উপলব্ধ	54 নাম : কৰণা হাছদা স্বামীৰ নাম: চুনিৰাম টুডু ঘৰ নং : ১৩ বয়স : 28 লিঙ্গ : মহিলা	LDT0435834 ফটো উপলব্ধ
55 নাম : বড়কা টুডু পিতাৰ নাম: ৰবিৰাম টুডু ঘৰ নং : ১৪ বয়স : 48 লিঙ্গ : পুৰুষ	LDT1934969 ফটো উপলব্ধ	56 নাম : সুৰজনী মাউী স্বামীৰ নাম: বাড়কা টুডু ঘৰ নং : ১৪ বয়স : 43 লিঙ্গ : মহিলা	LDT1934970 ফটো উপলব্ধ	57 নাম : ইন্দিফান মুৰ্মু পিতাৰ নাম: চপল মুৰ্মু ঘৰ নং : ১৫ বয়স : 48 লিঙ্গ : পুৰুষ	LDT1934981 ফটো উপলব্ধ
58 নাম : মনিৰাম ৰাজগড় পিতাৰ নাম: লক্ষণ ৰাজগড় ঘৰ নং : ১৭ বয়স : 48 লিঙ্গ : পুৰুষ	LDT1935020 ফটো উপলব্ধ	59 নাম : চুনিৰাম ৰাজগড় পিতাৰ নাম: লক্ষণ ৰাজগড় ঘৰ নং : ১৭ বয়স : 44 লিঙ্গ : পুৰুষ	LDT1939840 ফটো উপলব্ধ	60 নাম : পাৰ্বতী ৰাজগড় স্বামীৰ নাম: মনিৰাম ৰাজগড় ঘৰ নং : ১৭ বয়স : 43 লিঙ্গ : মহিলা	LDT1935031 ফটো উপলব্ধ



61 নাম : চন্দন টুদ পিতাৰ নাম : জঁয়েল টুদ ঘৰ নং : ১৮ বয়স : 44 লিঙ্গ : পুৰুষ	LDT1935064 ফটো উপলব্ধ	62 নাম : বকুল টুদ পিতাৰ নাম : জঁয়েল টুদ ঘৰ নং : ১৮ বয়স : 43 লিঙ্গ : পুৰুষ	LDT1935075 ফটো উপলব্ধ	63 নাম : ফুলমনি মূৰ্ম স্বামীৰ নাম : বুকুল টুদ ঘৰ নং : ১৮ বয়স : 36 লিঙ্গ : মহিলা	LDT0093831 ফটো উপলব্ধ
E 64 নাম : চপল মূৰ্ম পিতাৰ নাম : বাতিয়া মূৰ্ম ঘৰ নং : ১৩ বয়স : 33 লিঙ্গ : পুৰুষ	LDT1940109 ফটো উপলব্ধ	65 নাম : মুখি মূৰ্ম স্বামীৰ নাম : লক্ষ্মন মূৰ্ম ঘৰ নং : ২০ বয়স : 40 লিঙ্গ : মহিলা	LDT0435958 ফটো উপলব্ধ	66 নাম : ফুলমনি মূৰ্ম পিতাৰ নাম : মাইছা মূৰ্ম ঘৰ নং : ২২ বয়স : 22 লিঙ্গ : মহিলা	LDT0435917 ফটো উপলব্ধ
67 নাম : ফুলমনী চৰেণ স্বামীৰ নাম : চাগ্ৰাম হেমব্ৰম ঘৰ নং : ২২ বয়স : 63 লিঙ্গ : মহিলা	LDT1935155 ফটো উপলব্ধ	68 নাম : লক্ষণ হেমব্ৰম পিতাৰ নাম : চাগ্ৰাম হেমব্ৰম ঘৰ নং : ২২ বয়স : 43 লিঙ্গ : পুৰুষ	LDT1935166 ফটো উপলব্ধ	69 নাম : সৰ্জনী মূৰ্ম স্বামীৰ নাম : লক্ষন হেমব্ৰম ঘৰ নং : ২২ বয়স : 42 লিঙ্গ : মহিলা	NZZ0119016 ফটো উপলব্ধ
70 নাম : মংগল হেমব্ৰম পিতাৰ নাম : চাগ্ৰাম হেমব্ৰম ঘৰ নং : ২২ বয়স : 35 লিঙ্গ : পুৰুষ	LDT1939873 ফটো উপলব্ধ	71 নাম : ফুলমনি হাছদা স্বামীৰ নাম : চুক্ৰাম চৰেন ঘৰ নং : ২৩ বয়স : 35 লিঙ্গ : মহিলা	LDT1935199 ফটো উপলব্ধ	72 নাম : ববিৰাম হাছদা পিতাৰ নাম : বিমল হাছদা ঘৰ নং : ২৩ বয়স : 28 লিঙ্গ : পুৰুষ	LDT0114587 ফটো উপলব্ধ
73 নাম : ৰাম চৰেণ পিতাৰ নাম : চানজুবা চৰেণ ঘৰ নং : ২৪ বয়স : 58 লিঙ্গ : পুৰুষ	LDT1935202 ফটো উপলব্ধ	74 নাম : সৰলা মূৰ্ম স্বামীৰ নাম : ৰীম চৰেন ঘৰ নং : 24 বয়স : 51 লিঙ্গ : মহিলা	NZZ0051144 ফটো উপলব্ধ	75 নাম : সুনীল চৰেণ পিতাৰ নাম : ৰাম চৰেণ ঘৰ নং : ২৪ বয়স : 36 লিঙ্গ : পুৰুষ	LDT1935213 ফটো উপলব্ধ
76 নাম : ধৰ্মকান্ত সূত্ৰধৰ পিতাৰ নাম : বলেন সূত্ৰধৰ ঘৰ নং : ২৪ ক বয়স : 25 লিঙ্গ : পুৰুষ	LDT0454496 ফটো উপলব্ধ	77 নাম : বলেন সূত্ৰধৰ পিতাৰ নাম : লীলমোহন সূত্ৰধৰ ঘৰ নং : ২৪ক বয়স : 64 লিঙ্গ : পুৰুষ	LDT1935246 ফটো উপলব্ধ	78 নাম : বিনোদ সূত্ৰধৰ পিতাৰ নাম : বলেন সূত্ৰধৰ ঘৰ নং : ২৪ক বয়স : 38 লিঙ্গ : পুৰুষ	LDT1470899 ফটো উপলব্ধ
79 নাম : ধুধম হাছদা পিতাৰ নাম : চুস্তা হাছদা ঘৰ নং : ২৫ বয়স : 59 লিঙ্গ : পুৰুষ	LDT1935268 ফটো উপলব্ধ	80 নাম : সুনীমা মূৰ্ম স্বামীৰ নাম : দুদম হাছদা ঘৰ নং : ২৫ বয়স : 48 লিঙ্গ : মহিলা	LDT0278770 ফটো উপলব্ধ	81 নাম : মঙ্গল হাছদা পিতাৰ নাম : দুদম হাছদা ঘৰ নং : ২৫ বয়স : 25 লিঙ্গ : পুৰুষ	LDT0278614 ফটো উপলব্ধ
82 নাম : মুঞ্জলা হেমব্ৰম স্বামীৰ নাম : চুপল টুদ ঘৰ নং : ২৬ বয়স : 58 লিঙ্গ : মহিলা	LDT1935304 ফটো উপলব্ধ	83 নাম : যোগল টুড পিতাৰ নাম : চুপল টুড ঘৰ নং : ২৬ বয়স : 50 লিঙ্গ : পুৰুষ	LDT1935326 ফটো উপলব্ধ	E 84 নাম : আগষ্টিনা টুড স্বামীৰ নাম : যুগল টুড ঘৰ নং : ২৬ বয়স : 48 লিঙ্গ : মহিলা	LDT0278671 ফটো উপলব্ধ
85 নাম : জিতেন টু ড পিতাৰ নাম : যোগল টুড ঘৰ নং : ২৬ বয়স : 33 লিঙ্গ : পুৰুষ	LDT1470822 ফটো উপলব্ধ	86 নাম : পসুক টুড পিতাৰ নাম : যোগল টুড ঘৰ নং : ২৬ বয়স : 32 লিঙ্গ : পুৰুষ	LDT1470811 ফটো উপলব্ধ	87 নাম : দেবৰাম টুড পিতাৰ নাম : সুপীল টুড ঘৰ নং : ২৬ বয়স : 28 লিঙ্গ : পুৰুষ	LDT0157438 ফটো উপলব্ধ
88 নাম : চুক্ৰাম চৰেণ পিতাৰ নাম : বসু চৰেণ ঘৰ নং : ২৭ বয়স : 48 লিঙ্গ : পুৰুষ	LDT1935337 ফটো উপলব্ধ	89 নাম : ভঞ্জ মুণ্ডা পিতাৰ নাম : মোতিয়া মুণ্ডা ঘৰ নং : ২৮ বয়স : 63 লিঙ্গ : পুৰুষ	LDT1935359 ফটো উপলব্ধ	90 নাম : চম্পা মুণ্ডা স্বামীৰ নাম : ভঞ্জ মুণ্ডা ঘৰ নং : ২৮ বয়স : 58 লিঙ্গ : মহিলা	LDT1935360 ফটো উপলব্ধ



91 নাম : জয়ৰাম চৰান পিতাৰ নাম: ৰাম চৰান ঘৰ নং : 29 বয়স : 45 লিঙ্গ : পুৰুষ	NZZ0050997 ফটো উপলব্ধ	92 নাম : হৰি তামাং স্বামীৰ নাম: ৰাজু তামাং ঘৰ নং : 29 বয়স : 44 লিঙ্গ : মহিলা	NZZ0050989 ফটো উপলব্ধ	93 নাম : চনামাই হেমৰম চৰিন স্বামীৰ নাম: জয়ৰাম চৰিন ঘৰ নং : 29 বয়স : 44 লিঙ্গ : মহিলা	NZZ0051060 ফটো উপলব্ধ
94 নাম : ৰাজু তামাং পিতাৰ নাম: মন বাহাদুৰ তামাং ঘৰ নং : 29 বয়স : 40 লিঙ্গ : পুৰুষ	NZZ0051078 ফটো উপলব্ধ	95 নাম : ফুল মনি খেৰুৱাৰ পিতাৰ নাম: হৰিৰাম খেৰুৱাৰ ঘৰ নং : 30 বয়স : 32 লিঙ্গ : মহিলা	LDT0162867 ফটো উপলব্ধ	E 96 নাম : ৰাতিয়া খেৰুৱাৰ পিতাৰ নাম: হৰিৰাম খেৰুৱাৰ ঘৰ নং : 31 বয়স : 31 লিঙ্গ : পুৰুষ	LDT0094904 ফটো উপলব্ধ
97 নাম : দেবানু হাছদা পিতাৰ নাম: চুন্দা হাছদা ঘৰ নং : 31 বয়স : 66 লিঙ্গ : পুৰুষ	LDT1935440 ফটো উপলব্ধ	98 নাম : চুনিতা হেমব্রম স্বামীৰ নাম: সুভাচ কিস্কু ঘৰ নং : 33 বয়স : 33 লিঙ্গ : মহিলা	LDT0093112 ফটো উপলব্ধ	99 নাম : সুভাচ কিস্কু পিতাৰ নাম: বাৰুৰাম কিস্কু ঘৰ নং : 31 বয়স : 28 লিঙ্গ : পুৰুষ	LDT0164095 ফটো উপলব্ধ
100 নাম : দেবেন সূত্ৰধৰ পিতাৰ নাম: লালিমোহন সূত্ৰধৰ ঘৰ নং : 31 বয়স : 54 লিঙ্গ : পুৰুষ	LDT1935462 ফটো উপলব্ধ	101 নাম : গীতা সূত্ৰধৰ স্বামীৰ নাম: দেবেন সূত্ৰধৰ ঘৰ নং : 31 বয়স : 49 লিঙ্গ : মহিলা	LDT1935473 ফটো উপলব্ধ	102 নাম : ৰূপনি মুৰ্মা স্বামীৰ নাম: দেবান হাছদা ঘৰ নং : 32 বয়স : 56 লিঙ্গ : মহিলা	LDT1935484 ফটো উপলব্ধ
103 নাম : মালতী খেৰুৱাৰ স্বামীৰ নাম: ৰামলাল খেৰুৱাৰ ঘৰ নং : 33 বয়স : 48 লিঙ্গ : মহিলা	LDT1935508 ফটো উপলব্ধ	#2 104 নাম : লক্ষী নাথ খেৰুৱাৰ পিতাৰ নাম: ৰামলাল খেৰুৱাৰ ঘৰ নং : 90 বয়স : 21 লিঙ্গ : পুৰুষ	LDT7265887 ফটো উপলব্ধ	105 নাম : চুন্দৰ বেছৰা পিতাৰ নাম: ৰাগাত বেছৰা ঘৰ নং : 38 বয়স : 63 লিঙ্গ : পুৰুষ	LDT1935519 ফটো উপলব্ধ
106 নাম : বাহা চৰেণ স্বামীৰ নাম: চুন্দৰ বেছৰা ঘৰ নং : 38 বয়স : 58 লিঙ্গ : মহিলা	LDT1935520 ফটো উপলব্ধ	107 নাম : লক্ষন মাৰ্ভী পিতাৰ নাম: ৰায়ৰাম মাৰ্ভী ঘৰ নং : 38 বয়স : 40 লিঙ্গ : পুৰুষ	LDT1940132 ফটো উপলব্ধ	108 নাম : monimনি murmuমুৰ্মু স্বামীৰ নাম: lakhanলক্ষন mardiমাৰ্ভী ঘৰ নং : 34 বয়স : 35 লিঙ্গ : মহিলা	LDT0252510 ফটো উপলব্ধ
109 নাম : ৰবেন বেচৰা পিতাৰ নাম: সুন্দৰ বেচৰা ঘৰ নং : 38 বয়স : 25 লিঙ্গ : পুৰুষ	LDT0277673 ফটো উপলব্ধ	110 নাম : চন্দ্ৰ বাহাদুৰ লিম্বু পিতাৰ নাম: ভক্ত মগৰ ঘৰ নং : 35 বয়স : 58 লিঙ্গ : পুৰুষ	LDT1935531 ফটো উপলব্ধ	111 নাম : কুমাৰ থাপা পিতাৰ নাম: চন্দ্ৰ বাহাদুৰ থাপা ঘৰ নং : 35 বয়স : 36 লিঙ্গ : পুৰুষ	LDT0168559 ফটো উপলব্ধ
112 নাম : লক্ষী মাৰ্ভী স্বামীৰ নাম: মংগল চুদু ঘৰ নং : 36 বয়স : 63 লিঙ্গ : মহিলা	LDT1935564 ফটো উপলব্ধ	113 নাম : কুন ভুঞা পিতাৰ নাম: বান্ধানা ভুঞা ঘৰ নং : 39 বয়স : 53 লিঙ্গ : পুৰুষ	LDT1935575 ফটো উপলব্ধ	114 নাম : ৰঞ্জিত ভুঞা পিতাৰ নাম: কুন ভুঞা ঘৰ নং : 39 বয়স : 27 লিঙ্গ : পুৰুষ	LDT0170589 ফটো উপলব্ধ
115 নাম : মিন ভুঞা স্বামীৰ নাম: ৰঞ্জিত ভুঞা ঘৰ নং : 39 বয়স : 24 লিঙ্গ : মহিলা	LDT0354472 ফটো উপলব্ধ	116 নাম : চুন বে পিতাৰ নাম: দক্ষিণ বে ঘৰ নং : 38 বয়স : 43 লিঙ্গ : পুৰুষ	LDT1935611 ফটো উপলব্ধ	117 নাম : টিনা তিমুংপী স্বামীৰ নাম: চুন বে ঘৰ নং : 38 বয়স : 41 লিঙ্গ : মহিলা	LDT1935622 ফটো উপলব্ধ
118 নাম : মানাই ইংতিপী স্বামীৰ নাম: খগেন হাঞ্চে ঘৰ নং : 39 বয়স : 53 লিঙ্গ : মহিলা	LDT1935644 ফটো উপলব্ধ	119 নাম : সুশীল হাঞ্চে পিতাৰ নাম: খগেন হাঞ্চে ঘৰ নং : 39 বয়স : 36 লিঙ্গ : পুৰুষ	LDT1935655 ফটো উপলব্ধ	120 নাম : মালতী ইংতিপী স্বামীৰ নাম: সুশীল হাঞ্চে ঘৰ নং : 39 বয়স : 29 লিঙ্গ : মহিলা	LDT0172346 ফটো উপলব্ধ



বিধানসভা সমষ্টিৰ নম্বৰ আৰু নাম : 71-বিহালী
অংশৰ নম্বৰ আৰু নাম : 1-ৰঙাজান (মিলনপুৰ)

121 নাম : ইন্দিৰা ক্ৰপী স্বামীৰ নাম: কান্ত তিমুং ঘৰ নং : 39ক বয়স : 25 লিঙ্গ : মহিলা	NZZ0092833 ফটো উপলব্ধ	122 নাম : ধনীৰাম তিমুং পিতাৰ নাম: কাইইম তিমুং ঘৰ নং : 39ক বয়স : 63 লিঙ্গ : পুৰুষ	LDT1935677 ফটো উপলব্ধ	123 নাম : কুৱেত হাঞ্চ স্বামীৰ নাম: ধনীৰাম তিমুং ঘৰ নং : 39ক বয়স : 56 লিঙ্গ : মহিলা	LDT1935688 ফটো উপলব্ধ
124 নাম : কান্ত তিমুং পিতাৰ নাম: ধনীৰাম তিমুং ঘৰ নং : 39ক বয়স : 37 লিঙ্গ : পুৰুষ	LDT1470720 ফটো উপলব্ধ	125 নাম : ডালিমু ৰংপী পিতাৰ নাম: বৰগাং ৰংপী ঘৰ নং : 80ক বয়স : 56 লিঙ্গ : পুৰুষ	LDT1935724 ফটো উপলব্ধ	126 নাম : ৰাম তেৰাং পিতাৰ নাম: বৰদিন তেৰাং ঘৰ নং : 80ক বয়স : 49 লিঙ্গ : পুৰুষ	LDT1935757 ফটো উপলব্ধ
127 নাম : মানাই তেৰনপী স্বামীৰ নাম: ৰাম তেৰাং ঘৰ নং : 80ক বয়স : 46 লিঙ্গ : মহিলা	LDT1935768 ফটো উপলব্ধ	128 নাম : জেমছ ছেংনাৰ পিতাৰ নাম: কানীয়া ছেংনাৰ ঘৰ নং : 80ক বয়স : 43 লিঙ্গ : পুৰুষ	LDT1935746 ফটো উপলব্ধ	129 নাম : ৰীণা ইংতিপী স্বামীৰ নাম: হিৰেণ ফংচোঁ ঘৰ নং : 81 বয়স : 48 লিঙ্গ : মহিলা	LDT1935779 ফটো উপলব্ধ
R 130 নাম : হোৰেন ফংচোঁ পিতাৰ নাম: বাপু ফংচোঁ ঘৰ নং : 81 বয়স : 47 লিঙ্গ : পুৰুষ	LDT0278234 ফটো উপলব্ধ	131 নাম : হৰেন ফাংছো পিতাৰ নাম: বাপু ফাংছো ঘৰ নং : 81 বয়স : 43 লিঙ্গ : পুৰুষ	LDT0278762 ফটো উপলব্ধ	132 নাম : লক্ষ্মী তিচ্ছপী স্বামীৰ নাম: মঞ্জিত বে ঘৰ নং : 41 বয়স : 23 লিঙ্গ : মহিলা	NZZ0092825 ফটো উপলব্ধ
133 নাম : বীৰেন ৰংপী পিতাৰ নাম: ছেন ৰংপী ঘৰ নং : 81ক বয়স : 63 লিঙ্গ : পুৰুষ	LDT1935780 ফটো উপলব্ধ	134 নাম : কাৰেং তেৰনপী পিতাৰ নাম: বীৰেন ৰংপী ঘৰ নং : 81ক বয়স : 59 লিঙ্গ : পুৰুষ	LDT1935791 ফটো উপলব্ধ	135 নাম : চেনীৰাম ইংতি পিতাৰ নাম: জঞ্জিৰাম ইংতি ঘৰ নং : 82 বয়স : 45 লিঙ্গ : পুৰুষ	LDT1935804 ফটো উপলব্ধ
136 নাম : পখিলা হাঞ্চপী স্বামীৰ নাম: চেনীৰাম ইংতি ঘৰ নং : 82 বয়স : 42 লিঙ্গ : মহিলা	LDT1935815 ফটো উপলব্ধ	137 নাম : লিলি ইংতিপি পিতাৰ নাম: চেনীৰাম ইংতি ঘৰ নং : 42 বয়স : 23 লিঙ্গ : মহিলা	LDT7257249 ফটো উপলব্ধ	138 নাম : ৰাজীৱ ইংতি পিতাৰ নাম: চেনীৰাম ইংতি ঘৰ নং : 42 বয়স : 20 লিঙ্গ : পুৰুষ	NZZ0092841 ফটো উপলব্ধ
139 নাম : বাপুৰাম ইংতি পিতাৰ নাম: ছাৰথে ইংতি ঘৰ নং : 82ক বয়স : 66 লিঙ্গ : পুৰুষ	LDT1935848 ফটো উপলব্ধ	140 নাম : সবীৰাম দৈমাৰী পিতাৰ নাম: লক্ষীৰাম দৈমাৰী ঘৰ নং : 82ক বয়স : 40 লিঙ্গ : পুৰুষ	LDT1935826 ফটো উপলব্ধ	141 নাম : পমী দৈমাৰী স্বামীৰ নাম: ছবিৰাম দৈমাৰী ঘৰ নং : 82ক বয়স : 38 লিঙ্গ : মহিলা	LDT1935837 ফটো উপলব্ধ
142 নাম : বাছা ক্ৰোপী স্বামীৰ নাম: বাপুৰাম ইংতি ঘৰ নং : 82ক বয়স : 36 লিঙ্গ : মহিলা	LDT1935859 ফটো উপলব্ধ	143 নাম : বিজয় বে পিতাৰ নাম: ক্লেংচাৰপো বে ঘৰ নং : 83 বয়স : 38 লিঙ্গ : পুৰুষ	LDT1935860 ফটো উপলব্ধ	144 নাম : অনিমা ইংতিপী স্বামীৰ নাম: বিজয় বে ঘৰ নং : 83 বয়স : 35 লিঙ্গ : মহিলা	LDT1470708 ফটো উপলব্ধ
145 নাম : ৰেমডে মাৰ্ভী পিতাৰ নাম: লাচু মাৰ্ভী ঘৰ নং : 88 বয়স : 55 লিঙ্গ : মহিলা	LDT1935928 ফটো উপলব্ধ	146 নাম : লক্ষী মাৰ্ভী স্বামীৰ নাম: লাচু মাৰ্ভী ঘৰ নং : 88 বয়স : 53 লিঙ্গ : মহিলা	LDT1935917 ফটো উপলব্ধ	147 নাম : মংগল মাৰ্ভী পিতাৰ নাম: লাচু মাৰ্ভী ঘৰ নং : 88 বয়স : 42 লিঙ্গ : পুৰুষ	LDT1935893 ফটো উপলব্ধ
148 নাম : বাহা হেমব্ৰত মাতৃৰ নাম: লক্ষী মাৰ্ভী ঘৰ নং : 88 বয়স : 42 লিঙ্গ : মহিলা	LDT1470979 ফটো উপলব্ধ	149 নাম : মাৰ্কস মাৰ্ভী পিতাৰ নাম: লুচু মাৰ্ভী ঘৰ নং : 88 বয়স : 42 লিঙ্গ : পুৰুষ	LDT1935939 ফটো উপলব্ধ	150 নাম : চুৰকী মুৰ্মা স্বামীৰ নাম: মংগল মাৰ্ভী ঘৰ নং : 88 বয়স : 40 লিঙ্গ : মহিলা	LDT1935906 ফটো উপলব্ধ



151 নাম : গোলাপ হেমব্রম পিতাৰ নাম: লক্ষী মাডী ঘৰ নং : 88 বয়স : 40 লিঙ্গ : পুৰুষ	LDT1470800 ফটো উপলব্ধ	152 নাম : বানী হেমব্রম স্বামীৰ নাম: য়াবকুছ মাজী ঘৰ নং : 88 বয়স : 39 লিঙ্গ : মহিলা	LDT1935940 ফটো উপলব্ধ	153 নাম : জহেফ মাজী পিতাৰ নাম: লাচু মাজী ঘৰ নং : 88 বয়স : 38 লিঙ্গ : পুৰুষ	LDT1935951 ফটো উপলব্ধ
154 নাম : লক্ষী হাচদা স্বামীৰ নাম: গোলাপ হেমব্রম ঘৰ নং : 45 বয়স : 28 লিঙ্গ : মহিলা	NZZ0077719 ফটো উপলব্ধ	155 নাম : অবিনাশ কাৰ্জী পিতাৰ নাম: চুকমনি কাৰ্জী ঘৰ নং : 8৬ বয়স : 64 লিঙ্গ : পুৰুষ	LDT1935984 ফটো উপলব্ধ	156 নাম : কৰুণা কাৰ্জী স্বামীৰ নাম: অবিনাশ কাৰ্জী ঘৰ নং : 8৬ বয়স : 58 লিঙ্গ : মহিলা	LDT1935995 ফটো উপলব্ধ
157 নাম : পৰ্ণিমা কাৰ্জী পিতাৰ নাম: অবিনাশ কাৰ্জী ঘৰ নং : 8৬ বয়স : 39 লিঙ্গ : মহিলা	LDT1936012 ফটো উপলব্ধ	S 158 নাম : পঞ্চমী কাৰ্জী পিতাৰ নাম: অবিনাশ কাৰ্জী ঘৰ নং : 8৬ বয়স : 36 লিঙ্গ : মহিলা	LDT1936023 ফটো উপলব্ধ	159 নাম : ইন্দু কাৰ্জী পিতাৰ নাম: অবিনাশ কাৰ্জী ঘৰ নং : 8৬ বয়স : 34 লিঙ্গ : পুৰুষ	LDT1936034 ফটো উপলব্ধ
160 নাম : নিৰ্মালী বৰ্মন কাৰ্জী স্বামীৰ নাম: ইন্দু কাৰ্জী ঘৰ নং : 8৬ বয়স : 27 লিঙ্গ : মহিলা	LDT0349969 ফটো উপলব্ধ	161 নাম : মাইনা সূত্ৰধৰ পিতাৰ নাম: নবীন সূত্ৰধৰ ঘৰ নং : 8৬ ক বয়স : 25 লিঙ্গ : পুৰুষ	LDT0454801 ফটো উপলব্ধ	162 নাম : প্ৰভাত সূত্ৰধৰ পিতাৰ নাম: দমিন সিং সূত্ৰধৰ ঘৰ নং : 8৬ক বয়স : 68 লিঙ্গ : পুৰুষ	LDT1936045 ফটো উপলব্ধ
163 নাম : নবীন সূত্ৰধৰ পিতাৰ নাম: প্ৰভাত সূত্ৰধৰ ঘৰ নং : 8৬ক বয়স : 43 লিঙ্গ : পুৰুষ	LDT1936067 ফটো উপলব্ধ	164 নাম : বুদ্ধিনী সূত্ৰধৰ স্বামীৰ নাম: নবীন সূত্ৰধৰ ঘৰ নং : 8৬ক বয়স : 42 লিঙ্গ : মহিলা	LDT1936078 ফটো উপলব্ধ	165 নাম : সবিতা সূত্ৰধৰ স্বামীৰ নাম: বিজয় সূত্ৰধৰ ঘৰ নং : 8৬ক বয়স : 37 লিঙ্গ : মহিলা	LDT1471041 ফটো উপলব্ধ
166 নাম : প্ৰবীন সূত্ৰধৰ পিতাৰ নাম: প্ৰভাত সূত্ৰধৰ ঘৰ নং : 8৬ক বয়স : 34 লিঙ্গ : পুৰুষ	LDT1936089 ফটো উপলব্ধ	167 নাম : সবিন সূত্ৰধৰ পিতাৰ নাম: প্ৰভাত সূত্ৰধৰ ঘৰ নং : 8৬ক বয়স : 33 লিঙ্গ : পুৰুষ	LDT1936090 ফটো উপলব্ধ	168 নাম : বন সূত্ৰধৰ স্বামীৰ নাম: প্ৰবীন সূত্ৰধৰ ঘৰ নং : 8৬ক বয়স : 32 লিঙ্গ : মহিলা	LDT1470913 ফটো উপলব্ধ
169 নাম : পৰ্শুৰাম বৰ্মন পিতাৰ নাম: সৰ্বেশ্বৰ বৰ্মন ঘৰ নং : 89 বয়স : 52 লিঙ্গ : পুৰুষ	LDT1936103 ফটো উপলব্ধ	170 নাম : অলকা বৰ্মন স্বামীৰ নাম: পৰ্শুৰাম বৰ্মন ঘৰ নং : 89 বয়স : 44 লিঙ্গ : মহিলা	LDT1936114 ফটো উপলব্ধ	171 নাম : বিপুল সূত্ৰধৰ পিতাৰ নাম: খীগেশ্বৰ সূত্ৰধৰ ঘৰ নং : 47 বয়স : 32 লিঙ্গ : পুৰুষ	LDT0177246 ফটো উপলব্ধ
172 নাম : প্ৰতিমা বৰ্মন পিতাৰ নাম: পৰ্শুৰাম বৰ্মন ঘৰ নং : 89 বয়স : 23 লিঙ্গ : মহিলা	LDT0349761 ফটো উপলব্ধ	173 নাম : ললিত বৰ্মন পিতাৰ নাম: পৰ্শুৰাম বৰ্মন ঘৰ নং : 47 বয়স : 21 লিঙ্গ : পুৰুষ	LDT7265879 ফটো উপলব্ধ	174 নাম : বিজয় সূত্ৰধৰ পিতাৰ নাম: খীগেশ্বৰ সূত্ৰধৰ ঘৰ নং : 89ক বয়স : 40 লিঙ্গ : পুৰুষ	LDT1936147 ফটো উপলব্ধ
175 নাম : লিজয় সূত্ৰধৰ পিতাৰ নাম: খীগেশ্বৰ সূত্ৰধৰ ঘৰ নং : 89ক বয়স : 37 লিঙ্গ : পুৰুষ	LDT1936158 ফটো উপলব্ধ	176 নাম : বুডেশ্বৰি সিংহ সূত্ৰধৰ স্বামীৰ নাম: বিপুল সূত্ৰধৰ ঘৰ নং : 89ক বয়স : 31 লিঙ্গ : মহিলা	LDT1471007 ফটো উপলব্ধ	177 নাম : সুচিলা বৰ্মন স্বামীৰ নাম: ফুলেশ্বৰ বৰ্মণ ঘৰ নং : 89 বয়স : 78 লিঙ্গ : মহিলা	LDT1936192 ফটো উপলব্ধ
178 নাম : প্ৰেমা বৰ্মণ পিতাৰ নাম: ফুলেশ্বৰ বৰ্মণ ঘৰ নং : 89 বয়স : 58 লিঙ্গ : পুৰুষ	LDT1936205 ফটো উপলব্ধ	E 179 নাম : পাৰ্বতী বৰ্মণ স্বামীৰ নাম: প্ৰেমা বৰ্মণ ঘৰ নং : 89 বয়স : 53 লিঙ্গ : মহিলা	LDT1936216 ফটো উপলব্ধ	180 নাম : মিনা বৰ্মন পিতাৰ নাম: ফুলেশ্বৰ বৰ্মন ঘৰ নং : 49 বয়স : 43 লিঙ্গ : মহিলা	LDT0387571 ফটো উপলব্ধ



181 নাম : প্রদীপ বৰ্মন পিতাৰ নাম: ফুলেশ্বৰ বৰ্মন ঘৰ নং : ৪৯ বয়স : 42 লিঙ্গ : পুৰুষ	LDT1936227 ফটো উপলব্ধ	182 নাম : shukaniচুকানি borman বৰমন্ স্বামীৰ নাম: bhobaভবা bormanবৰমন্ ঘৰ নং : 49 বয়স : 40 লিঙ্গ : মহিলা	LDT1939442 ফটো উপলব্ধ	183 নাম : চুকাটী বৰ্মন স্বামীৰ নাম: বৈষ্ণব বৰ্মণ ঘৰ নং : ৪৯ বয়স : 38 লিঙ্গ : মহিলা	LDT1936249 ফটো উপলব্ধ
184 নাম : উকিল বৰ্মন পিতাৰ নাম: পেমা বৰ্মন ঘৰ নং : 49 বয়স : 35 লিঙ্গ : পুৰুষ	LDT0384784 ফটো উপলব্ধ	185 নাম : জিৎকিলি বিশ্বাস স্বামীৰ নাম: উকীল বৰ্মন ঘৰ নং : 49 বয়স : 34 লিঙ্গ : মহিলা	LDT1470775 ফটো উপলব্ধ	186 নাম : krishnoকৃষ্ণ bormon বৰমন্ পিতাৰ নাম: bhobaভবা bormonবৰমন্ ঘৰ নং : 49 বয়স : 29 লিঙ্গ : পুৰুষ	LDT0387589 ফটো উপলব্ধ
187 নাম : rinaৰিনা bormanবৰমন্ পিতাৰ নাম: bhobaভবা bormanবৰমন্ ঘৰ নং : 49 বয়স : 27 লিঙ্গ : মহিলা	LDT0385526 ফটো উপলব্ধ	188 নাম : বিষ্ণু বৰ্মন পিতাৰ নাম: ভবা বৰ্মন ঘৰ নং : 49 বয়স : 25 লিঙ্গ : পুৰুষ	LDT0385419 ফটো উপলব্ধ	189 নাম : নিৰ্মলা দেৱী পিতাৰ নাম: কমল প্রসাদ শৰ্মা ঘৰ নং : ৪৯ক বয়স : 37 লিঙ্গ : মহিলা	LDT1471029 ফটো উপলব্ধ
E 190 নাম : সুখী চৰণে স্বামীৰ নাম: ছট মুৰ্মু ঘৰ নং : ৫০ বয়স : 75 লিঙ্গ : মহিলা	LDT1936341 ফটো উপলব্ধ	191 নাম : ফুলমনি হেমব্ৰত স্বামীৰ নাম: ছটো মুৰ্মু ঘৰ নং : ৫০ বয়স : 72 লিঙ্গ : মহিলা	LDT1471018 ফটো উপলব্ধ	192 নাম : চহান মুৰ্মু পিতাৰ নাম: ছট মুৰ্মু ঘৰ নং : ৫০ বয়স : 53 লিঙ্গ : পুৰুষ	LDT1936329 ফটো উপলব্ধ
193 নাম : সন মাটী স্বামীৰ নাম: চহান মুৰ্মু ঘৰ নং : ৫০ বয়স : 48 লিঙ্গ : মহিলা	LDT1936330 ফটো উপলব্ধ	194 নাম : বাবলাল মুৰ্মা পিতাৰ নাম: ছট মুৰ্মু ঘৰ নং : ৫০ বয়স : 48 লিঙ্গ : পুৰুষ	LDT1936352 ফটো উপলব্ধ	195 নাম : লক্ষণ মুৰ্মা পিতাৰ নাম: ছট মুৰ্মু ঘৰ নং : ৫০ বয়স : 38 লিঙ্গ : পুৰুষ	LDT1936374 ফটো উপলব্ধ
196 নাম : ৰাম মুৰ্মা পিতাৰ নাম: ছট মুৰ্মু ঘৰ নং : ৫০ বয়স : 38 লিঙ্গ : পুৰুষ	LDT1936363 ফটো উপলব্ধ	197 নাম : উষামাই ছেত্ৰী স্বামীৰ নাম: জগতবাহাদুৰ ছেত্ৰী ঘৰ নং : 50 বয়স : 27 লিঙ্গ : মহিলা	LDT0383067 ফটো উপলব্ধ	198 নাম : শ্যাম লাল মুৰ্ম পিতাৰ নাম: বলৰাম মুৰ্ম ঘৰ নং : ৫০ বয়স : 27 লিঙ্গ : পুৰুষ	LDT0094243 ফটো উপলব্ধ
199 নাম : হালি ইংতি পিতাৰ নাম: ছাৰথে ইংতি ঘৰ নং : ৫০ক বয়স : 52 লিঙ্গ : পুৰুষ	LDT1936385 ফটো উপলব্ধ	200 নাম : লদের হাঞ্চেপী স্বামীৰ নাম: হালিৰাম ইংতি ঘৰ নং : ৫০ক বয়স : 48 লিঙ্গ : মহিলা	LDT1936396 ফটো উপলব্ধ	201 নাম : জগতবাহাদুৰ ছেত্ৰী পিতাৰ নাম: ৰণ বাহাদুৰ ছেত্ৰী ঘৰ নং : ৫০খ বয়স : 47 লিঙ্গ : পুৰুষ	LDT1940676 ফটো উপলব্ধ
202 নাম : দুৰ্গা ছেত্ৰী পিতাৰ নাম: জগত বাহাদুৰ ছেত্ৰী ঘৰ নং : ৫০খ বয়স : 28 লিঙ্গ : পুৰুষ	LDT0178848 ফটো উপলব্ধ	E 203 নাম : মাওৰীয়া বসুমতাৰী পিতাৰ নাম: ৰুদ্ৰলাল বসুমতাৰী ঘৰ নং : ৫১ বয়স : 58 লিঙ্গ : পুৰুষ	LDT1936409 ফটো উপলব্ধ	204 নাম : অনিতা বসুমতাৰী স্বামীৰ নাম: চন্ডয় বসুমতাৰী ঘৰ নং : ৫১ বয়স : 37 লিঙ্গ : মহিলা	LDT0382598 ফটো উপলব্ধ
205 নাম : সঞ্জয় বসুমতাৰী পিতাৰ নাম: মাওৰীয়া বসুমতাৰী ঘৰ নং : 51 বয়স : 33 লিঙ্গ : পুৰুষ	LDT0221655 ফটো উপলব্ধ	206 নাম : ধনিৰাম বসুমতাৰী পিতাৰ নাম: অজিত বসুমতাৰী ঘৰ নং : ৫১ বয়স : 33 লিঙ্গ : পুৰুষ	LDT0095232 ফটো উপলব্ধ	207 নাম : মহিমা বসুমতাৰী পিতাৰ নাম: অজিত বসুমতাৰী ঘৰ নং : ৫১ বয়স : 31 লিঙ্গ : মহিলা	LDT0093120 ফটো উপলব্ধ
208 নাম : শৰত বৰ্মন পিতাৰ নাম: সুৰেশ বৰ্মন ঘৰ নং : ৫১ক বয়স : 54 লিঙ্গ : পুৰুষ	LDT1940643 ফটো উপলব্ধ	209 নাম : গীতা বৰ্মন পিতাৰ নাম: শৰত বৰ্মন ঘৰ নং : ৫১ক বয়স : 49 লিঙ্গ : মহিলা	LDT1940632 ফটো উপলব্ধ	210 নাম : ফাগুনী নাৰ্জাৰী স্বামীৰ নাম: জয়াসিং নাৰ্জাৰী ঘৰ নং : ৫২ বয়স : 63 লিঙ্গ : মহিলা	LDT1936432 ফটো উপলব্ধ



211 নাম : বমন নাৰ্জাৰী পিতাৰ নাম: জয়াসিং নাৰ্জাৰী ঘৰ নং : ৫২ বয়স : 36 লিঙ্গ : পুৰুষ	LDT1936454 ফটো উপলব্ধ	212 নাম : জয়ন্তী ব্ৰহ্মা স্বামীৰ নাম: উচুন্দা ব্ৰহ্মা ঘৰ নং : ৫৩ বয়স : 54 লিঙ্গ : মহিলা	LDT1939942 ফটো উপলব্ধ	213 নাম : স্বপন ব্ৰহ্মা পিতাৰ নাম: উচুন্দা ব্ৰহ্মা ঘৰ নং : ৫৩ বয়স : 44 লিঙ্গ : পুৰুষ	LDT1936465 ফটো উপলব্ধ
214 নাম : মহীমা ব্ৰহ্মা পিতাৰ নাম: দীপক ব্ৰহ্মা ঘৰ নং : ৫৩ বয়স : 35 লিঙ্গ : মহিলা	LDT1936487 ফটো উপলব্ধ	215 নাম : ববিতা বানী ব্ৰহ্মা স্বামীৰ নাম: স্বপন ব্ৰহ্মা ঘৰ নং : ৫৩ বয়স : 34 লিঙ্গ : মহিলা	LDT1936498 ফটো উপলব্ধ	216 নাম : দুৰ্গা বাহাদুৰ ছেত্ৰী পিতাৰ নাম: খৰম বাহাদুৰ ছেত্ৰী ঘৰ নং : ৫৩ক বয়স : 57 লিঙ্গ : পুৰুষ	LDT1936501 ফটো উপলব্ধ
217 নাম : কুন্তি মায়া ছেত্ৰী স্বামীৰ নাম: দুৰ্গা বাহাদুৰ ছেত্ৰী ঘৰ নং : ৫৩ক বয়স : 54 লিঙ্গ : মহিলা	LDT1936512 ফটো উপলব্ধ	218 নাম : তাৰা দেবী পিতাৰ নাম: দুৰ্গা বাহাদুৰ ছেত্ৰী ঘৰ নং : ৫৩ক বয়স : 36 লিঙ্গ : মহিলা	LDT1940052 ফটো উপলব্ধ	219 নাম : টেক বাহাদুৰ ছেত্ৰী পিতাৰ নাম: দুৰ্গা বাহাদুৰ ছেত্ৰী ঘৰ নং : ৫৩ক বয়স : 33 লিঙ্গ : পুৰুষ	LDT0180117 ফটো উপলব্ধ
220 নাম : কমলা দেবী পিতাৰ নাম: চন্দ্ৰ বাহাদুৰ থাপা ঘৰ নং : 54 বয়স : 49 লিঙ্গ : মহিলা	NZZ0051052 ফটো উপলব্ধ	221 নাম : কামান সিং চুৰ্বা পিতাৰ নাম: পূন্য প্ৰসাদ চুৰ্বা ঘৰ নং : ৫৪ বয়স : 44 লিঙ্গ : পুৰুষ	LDT0435420 ফটো উপলব্ধ	222 নাম : অনিতা চুৰ্বা স্বামীৰ নাম: কামান সিং চুৰ্বা ঘৰ নং : ৫৪ বয়স : 38 লিঙ্গ : মহিলা	LDT0435438 ফটো উপলব্ধ
E 223 নাম : দমন্তী বসুমতাৰী স্বামীৰ নাম: বনিৰাম বসুমতাৰী ঘৰ নং : ৫৫ বয়স : 66 লিঙ্গ : মহিলা	LDT1936545 ফটো উপলব্ধ	224 নাম : পূজানাল বসুমতাৰী স্বামীৰ নাম: বনিৰাম বসুমতাৰী ঘৰ নং : ৫৫ বয়স : 38 লিঙ্গ : মহিলা	LDT1936523 ফটো উপলব্ধ	225 নাম : বনিৰাম বসুমতাৰী পিতাৰ নাম: বনিৰাম বসুমতাৰী ঘৰ নং : ৫৫ বয়স : 37 লিঙ্গ : পুৰুষ	LDT1470888 ফটো উপলব্ধ
226 নাম : মাৰায় বড়ো পিতাৰ নাম: বাৰু বড়ো ঘৰ নং : ৫৬ বয়স : 78 লিঙ্গ : পুৰুষ	LDT1936567 ফটো উপলব্ধ	227 নাম : পূজাতি বড়ো স্বামীৰ নাম: মাৰায় বড়ো ঘৰ নং : ৫৬ বয়স : 76 লিঙ্গ : মহিলা	LDT1936578 ফটো উপলব্ধ	228 নাম : দৈমু বড় পিতাৰ নাম: মাৰায় বড় ঘৰ নং : ৫৬ বয়স : 48 লিঙ্গ : পুৰুষ	LDT1936589 ফটো উপলব্ধ
229 নাম : মীৰা বসুমতাৰী স্বামীৰ নাম: দৈমু বড়ো ঘৰ নং : ৫৬ বয়স : 34 লিঙ্গ : মহিলা	LDT0181917 ফটো উপলব্ধ	230 নাম : দোক মায়া বনিয়া স্বামীৰ নাম: লোক বা ছেত্ৰী ঘৰ নং : 56খ বয়স : 28 লিঙ্গ : মহিলা	LDT0167023 ফটো উপলব্ধ	231 নাম : মঞ্জু ছেত্ৰী স্বামীৰ নাম: গোপাল ছেত্ৰী ঘৰ নং : ৫৬খ বয়স : 45 লিঙ্গ : মহিলা	LDT1936614 ফটো উপলব্ধ
232 নাম : লোক বাহাদুৰ ছেত্ৰী পিতাৰ নাম: গোপাল ছেত্ৰী ঘৰ নং : ৫৬খ বয়স : 31 লিঙ্গ : পুৰুষ	LDT0182089 ফটো উপলব্ধ	233 নাম : কৰন চেত্ৰী পিতাৰ নাম: জীত বাহাদুৰ ছেত্ৰী ঘৰ নং : ৫৭ বয়স : 35 লিঙ্গ : পুৰুষ	LDT1940621 ফটো উপলব্ধ	234 নাম : সাবিত্ৰী ছেত্ৰী স্বামীৰ নাম: কৰণ ছেত্ৰী ঘৰ নং : 57 বয়স : 25 লিঙ্গ : মহিলা	LDT0278218 ফটো উপলব্ধ
235 নাম : বামেশ্বৰ গয়াৰী পিতাৰ নাম: মণিৰাম গয়াৰী ঘৰ নং : ৫৮ বয়স : 42 লিঙ্গ : পুৰুষ	LDT1936987 ফটো উপলব্ধ	236 নাম : চুনাশ্ৰী গয়াৰী স্বামীৰ নাম: খুংগুৰ গয়াৰী ঘৰ নং : ৫৮ বয়স : 36 লিঙ্গ : মহিলা	LDT1936998 ফটো উপলব্ধ	237 নাম : ঠাকুৰ হেমব্ৰম পিতাৰ নাম: বুলাই হেমব্ৰম ঘৰ নং : ৫৯ বয়স : 65 লিঙ্গ : পুৰুষ	LDT0436378 ফটো উপলব্ধ
238 নাম : লুদাগী মুৰ্ম স্বামীৰ নাম: ঠাকুৰ মুৰ্ম ঘৰ নং : ৫৯ বয়স : 55 লিঙ্গ : মহিলা	LDT0436253 ফটো উপলব্ধ	239 নাম : মুঞ্জি হেমব্ৰম পিতাৰ নাম: ঠাকুৰ হেমব্ৰম ঘৰ নং : ৫৯ বয়স : 24 লিঙ্গ : পুৰুষ	LDT0436204 ফটো উপলব্ধ	240 নাম : ধেনাৰাম মুৰ্ম পিতাৰ নাম: মুঞ্জি মুৰ্ম ঘৰ নং : ৬০ বয়স : 38 লিঙ্গ : পুৰুষ	LDT0436329 ফটো উপলব্ধ



241 নাম : লিলমণি হেমব্রম স্বামীৰ নাম: ধেনা বাম মুৰ্মু ঘৰ নং : ৬০ বয়স : 35 লিঙ্গ : মহিলা	LDT0436519 ফটো উপলব্ধ	242 নাম : উপেন দৈমাৰী পিতাৰ নাম: সিং দেমাৰী ঘৰ নং : ৬২ বয়স : 44 লিঙ্গ : পুৰুষ	LDT1937059 ফটো উপলব্ধ	243 নাম : দুৰ্গা মায়ী ছেত্ৰী পিতাৰ নাম: হোম বাহাদুৰ ছেত্ৰী ঘৰ নং : ৬২ বয়স : 23 লিঙ্গ : মহিলা	LDT0436766 ফটো উপলব্ধ
244 নাম : পূৰ্ণ ইংতি পিতাৰ নাম: চামচন ইংতি ঘৰ নং : ৬৩ বয়স : 24 লিঙ্গ : পুৰুষ	LDT0436576 ফটো উপলব্ধ	245 নাম : সুনিতা হাচদা স্বামীৰ নাম: আজিত কিশু ঘৰ নং : 64 বয়স : 31 লিঙ্গ : মহিলা	NZZ0077479 ফটো উপলব্ধ	246 নাম : মদন কিশু পিতাৰ নাম: চৰকাৰ কিশু ঘৰ নং : 65 বয়স : 20 লিঙ্গ : পুৰুষ	NZZ0077826 ফটো উপলব্ধ
247 নাম : বিমল ৰায় পিতাৰ নাম: আকলু ৰায় ঘৰ নং : 66 বয়স : 32 লিঙ্গ : পুৰুষ	NZZ0077594 ফটো উপলব্ধ	248 নাম : ভাগ্যশ্ৰী নাৰ্জাৰী বড়ো স্বামীৰ নাম: মহেশ্বৰ নাৰ্জাৰী ঘৰ নং : ৬৭ বয়স : 31 লিঙ্গ : মহিলা	LDT1937253 ফটো উপলব্ধ	249 নাম : লক বাহাদুৰ বানা পিতাৰ নাম: চন্দ্ৰ বাহাদুৰ বানা ঘৰ নং : 67 বয়স : 27 লিঙ্গ : পুৰুষ	NZZ0077883 ফটো উপলব্ধ
250 নাম : সুনিতা বানা পিতাৰ নাম: চন্দ্ৰ বাহাদুৰ বানা ঘৰ নং : 67 বয়স : 25 লিঙ্গ : মহিলা	NZZ0077503 ফটো উপলব্ধ	251 নাম : ফিলিপ তেৰাং পিতাৰ নাম: বালিৰাম তেৰাং ঘৰ নং : 68 বয়স : 37 লিঙ্গ : পুৰুষ	LDT0252544 ফটো উপলব্ধ	252 নাম : মন বাহাদুৰ ছেত্ৰী পিতাৰ নাম: দুৰ্গা বাহাদুৰ ছেত্ৰী ঘৰ নং : 70 বয়স : 39 লিঙ্গ : পুৰুষ	NZZ0019075 ফটো উপলব্ধ
253 নাম : চুনিৰাম টুডু পিতাৰ নাম: নাগেশ্বৰ টুডু ঘৰ নং : 70 বয়স : 26 লিঙ্গ : পুৰুষ	NZZ0077727 ফটো উপলব্ধ	254 নাম : প্ৰেম কুমাৰী ছেত্ৰী পিতাৰ নাম: মন বাহাদুৰ ছেত্ৰী ঘৰ নং : 70 বয়স : 23 লিঙ্গ : মহিলা	NZZ0019059 ফটো উপলব্ধ	255 নাম : চন্দ্ৰ মায়ী ছেত্ৰী পিতাৰ নাম: মন বাহাদুৰ ছেত্ৰী ঘৰ নং : 70 বয়স : 21 লিঙ্গ : মহিলা	NZZ0019083 ফটো উপলব্ধ
256 নাম : বীৰেন বসুমতাৰী পিতাৰ নাম: বিৰেন বসুমতাৰী ঘৰ নং : 71 বয়স : 56 লিঙ্গ : পুৰুষ	LDT1939191 ফটো উপলব্ধ	257 নাম : সূৰ্য্য বাহাদুৰ ছেত্ৰী পিতাৰ নাম: মন বাহাদুৰ ছেত্ৰী ঘৰ নং : 71 বয়স : 21 লিঙ্গ : পুৰুষ	NZZ0019133 ফটো উপলব্ধ	258 নাম : চন্দ্ৰ বাহাদুৰ ছেত্ৰী পিতাৰ নাম: দুৰ্গা বাহাদুৰ ছেত্ৰী ঘৰ নং : 72 বয়স : 40 লিঙ্গ : পুৰুষ	NZZ0019117 ফটো উপলব্ধ
259 নাম : চুৰামনী মুচাহাৰী পিতাৰ নাম: পৌনেল মুচাহাৰী ঘৰ নং : 72 বয়স : 25 লিঙ্গ : পুৰুষ	NZZ0077495 ফটো উপলব্ধ	260 নাম : ফুল মায়ী ছেত্ৰী স্বামীৰ নাম: মন বাহাদুৰ ছেত্ৰী ঘৰ নং : 75ক বয়স : 57 লিঙ্গ : মহিলা	LDT0221705 ফটো উপলব্ধ	E 261 নাম : মান বাহাদুৰ ছেত্ৰী পিতাৰ নাম: ধন বাহাদুৰ ছেত্ৰী ঘৰ নং : ৭৫ক বয়স : 64 লিঙ্গ : পুৰুষ	LDT1936625 ফটো উপলব্ধ
262 নাম : ইশ্বাক ছেত্ৰী পিতাৰ নাম: মান বাহাদুৰ ছেত্ৰী ঘৰ নং : ৭৫ক বয়স : 33 লিঙ্গ : পুৰুষ	LDT1939782 ফটো উপলব্ধ	# 263 নাম : প্ৰতাপ চুৰ্বা পিতাৰ নাম: অমৰ চুৰ্বা ঘৰ নং : ৭৬ বয়স : 26 লিঙ্গ : পুৰুষ	LDT0435669 ফটো উপলব্ধ	264 নাম : সবিতা চুৰ্বা পিতাৰ নাম: অমৰ চুৰ্বা ঘৰ নং : ৭৬ বয়স : 26 লিঙ্গ : মহিলা	LDT0435693 ফটো উপলব্ধ
265 নাম : বেণু চুৰ্বা পিতাৰ নাম: অমৰ চুৰ্বা ঘৰ নং : ৭৭ বয়স : 29 লিঙ্গ : পুৰুষ	LDT0435719 ফটো উপলব্ধ	# 266 নাম : অনিল চুৰ্বা পিতাৰ নাম: অমৰ চুৰ্বা ঘৰ নং : ৭৮ বয়স : 28 লিঙ্গ : পুৰুষ	LDT0435859 ফটো উপলব্ধ	267 নাম : চৰকাৰ কিশু পিতাৰ নাম: গুল্লু কিশু ঘৰ নং : 79 বয়স : 53 লিঙ্গ : পুৰুষ	LDT1935224 ফটো উপলব্ধ
268 নাম : ৰিতা ত্ৰোপী স্বামীৰ নাম: জেমছ ছেংনাৰ ঘৰ নং : ৮০খ বয়স : 35 লিঙ্গ : মহিলা	LDT0120808 ফটো উপলব্ধ	269 নাম : সুজিত খেৰুৱাৰ পিতাৰ নাম: ৰামলীল খেৰুৱাৰ ঘৰ নং : 81 বয়স : 30 লিঙ্গ : পুৰুষ	LDT0062885 ফটো উপলব্ধ	270 নাম : দুলাৰী কান্দলানা স্বামীৰ নাম: চুজিত খেৰুৱাৰ ঘৰ নং : 81 বয়স : 25 লিঙ্গ : মহিলা	LDT0252577 ফটো উপলব্ধ



271 নাম : গোপাল স্বৰ্গীয়াৰী পিতাৰ নাম: যোগেন স্বৰ্গীয়াৰী ঘৰ নং : ৮২ বয়স : 46 লিঙ্গ : পুৰুষ	LDT1937639 ফটো উপলব্ধ	272 নাম : উমেশ শৰ্মা পিতাৰ নাম: কমল প্ৰসাদ শৰ্মা ঘৰ নং : ৮৩ বয়স : 29 লিঙ্গ : পুৰুষ	LDT0079665 ফটো উপলব্ধ	273 নাম : চান দেবী স্বামীৰ নাম: বাবিলাল শৰ্মা ঘৰ নং : ৮৩ বয়স : 27 লিঙ্গ : মহিলা	LDT0164194 ফটো উপলব্ধ
274 নাম : মনিষা শৰ্মা স্বামীৰ নাম: উমেশ শৰ্মা ঘৰ নং : 83 বয়স : 26 লিঙ্গ : মহিলা	NZZ0002337 ফটো উপলব্ধ	275 নাম : সৰস্বতী দেবী স্বামীৰ নাম: গোপাল সুবেদী ঘৰ নং : 84 বয়স : 42 লিঙ্গ : মহিলা	JRF1261218 ফটো উপলব্ধ	276 নাম : মিন বসুমতাৰী স্বামীৰ নাম: বৈজয় বসুমতাৰী ঘৰ নং : 88 বয়স : 26 লিঙ্গ : মহিলা	NZZ0077859 ফটো উপলব্ধ
277 নাম : চুবীৰ মুৰ্মু পিতাৰ নাম: চৌম মুৰ্মু ঘৰ নং : ৯০ ক বয়স : 29 লিঙ্গ : পুৰুষ	LDT0103648 ফটো উপলব্ধ	278 নাম : ববিতা দেবী স্বামীৰ নাম: নৰ বাহাদুৰ ছেত্ৰী ঘৰ নং : 96 বয়স : 41 লিঙ্গ : মহিলা	NZZ0002238 ফটো উপলব্ধ	279 নাম : মন বাঃ ছেত্ৰী পিতাৰ নাম: বিজয় ছেত্ৰী ঘৰ নং : ৯৮ বয়স : 41 লিঙ্গ : পুৰুষ	LDT1936705 ফটো উপলব্ধ
280 নাম : গনেশ ছেত্ৰী পিতাৰ নাম: ডম্বৰু বাহাদুৰ ছেত্ৰী ঘৰ নং : ৯৮ বয়স : 38 লিঙ্গ : পুৰুষ	LDT1936670 ফটো উপলব্ধ	281 নাম : অম্বিকা ছেত্ৰী পিতাৰ নাম: ডম্বৰু বাহাদুৰ ছেত্ৰী ঘৰ নং : ৯৮ বয়স : 35 লিঙ্গ : মহিলা	LDT1936658 ফটো উপলব্ধ	282 নাম : ঝাৰ্ণা বনিয়া পিতাৰ নাম: কুমাৰ বনিয়া ঘৰ নং : 98ক বয়স : 20 লিঙ্গ : মহিলা	NZZ0119057 ফটো উপলব্ধ
283 নাম : দুৰ্গা বাঃ বনিয়া পিতাৰ নাম: হেৰ বাঃ বনিয়া ঘৰ নং : ৯৮ক বয়স : 70 লিঙ্গ : পুৰুষ	LDT1936738 ফটো উপলব্ধ	284 নাম : মৃগমায়া বনিয়া স্বামীৰ নাম: দুৰ্গা বাঃ বনিয়া ঘৰ নং : ৯৮ঘ বয়স : 61 লিঙ্গ : মহিলা	LDT1936750 ফটো উপলব্ধ	285 নাম : মালতী ছেত্ৰী স্বামীৰ নাম: কুমাৰ বনিয়া ঘৰ নং : ৯৮ক বয়স : 46 লিঙ্গ : মহিলা	LDT1936885 ফটো উপলব্ধ
286 নাম : কুমাৰ বণীয়া পিতাৰ নাম: দুৰ্গা বাহাদুৰ বনীয়া ঘৰ নং : ৯৮ক বয়স : 35 লিঙ্গ : পুৰুষ	LDT1470855 ফটো উপলব্ধ	287 নাম : জয় বাহাদুৰ থাপা পিতাৰ নাম: পদম বাহাদুৰ থাপা ঘৰ নং : ৯৯ বয়স : 48 লিঙ্গ : পুৰুষ	LDT1936772 ফটো উপলব্ধ	288 নাম : জিত বাহাদুৰ ছেত্ৰী পিতাৰ নাম: বাম বাঃ ছেত্ৰী ঘৰ নং : ৯৯ খ বয়স : 33 লিঙ্গ : পুৰুষ	LDT0107136 ফটো উপলব্ধ
289 নাম : চান্তী ছেত্ৰী স্বামীৰ নাম: জীত ছেত্ৰী ঘৰ নং : ৯৯ খ বয়স : 33 লিঙ্গ : মহিলা	LDT0278200 ফটো উপলব্ধ	290 নাম : ধন বাহাদুৰ বনীয়া পিতাৰ নাম: চন্দ্ৰ বাহাদুৰ বনীয়া ঘৰ নং : ৯৯ক বয়স : 56 লিঙ্গ : পুৰুষ	LDT1936807 ফটো উপলব্ধ	S 291 নাম : নৰ বাহাদুৰ বনীয়া পিতাৰ নাম: ধন বাহাদুৰ বনীয়া ঘৰ নং : ৯৯ক বয়স : 42 লিঙ্গ : পুৰুষ	LDT1936818 ফটো উপলব্ধ
292 নাম : তুল বাহাদুৰ বনীয়া পিতাৰ নাম: চন্দ্ৰ বাহাদুৰ বনীয়া ঘৰ নং : ৯৯ক বয়স : 37 লিঙ্গ : পুৰুষ	LDT1936829 ফটো উপলব্ধ	293 নাম : চাবনিকা ছেত্ৰী স্বামীৰ নাম: ধন বাহাদুৰ ছেত্ৰী ঘৰ নং : ৯৯খ বয়স : 35 লিঙ্গ : মহিলা	LDT1939884 ফটো উপলব্ধ	294 নাম : জয়ৰাম তেৰণ পিতাৰ নাম: প্ৰমোদ তেৰণ ঘৰ নং : ৯৯ক বয়স : 33 লিঙ্গ : পুৰুষ	LDT1936794 ফটো উপলব্ধ
295 নাম : গীতা কুমাৰী প্ৰধান পিতাৰ নাম: লাল বাহাদুৰ প্ৰধান ঘৰ নং : ৯৯গ বয়স : 32 লিঙ্গ : মহিলা	LDT1940723 ফটো উপলব্ধ	296 নাম : পদমী ইংতিপী স্বামীৰ নাম: জয়ৰাম তেৰণ ঘৰ নং : ৯৯ক বয়স : 27 লিঙ্গ : মহিলা	LDT0199679 ফটো উপলব্ধ	297 নাম : গনেশ ৰায় পিতাৰ নাম: ভক্ত বাহাদুৰ ৰায় ঘৰ নং : 100 বয়স : 76 লিঙ্গ : পুৰুষ	NZZ0092817 ফটো উপলব্ধ
298 নাম : সীমা দেবী স্বামীৰ নাম: জিত বাঃ ছেত্ৰী ঘৰ নং : ১০১ক বয়স : 71 লিঙ্গ : মহিলা	LDT1936874 ফটো উপলব্ধ	299 নাম : অমৃত বানিয়া পিতাৰ নাম: দুৰ্গা বাহাদুৰ বানিয়া ঘৰ নং : ১০২ বয়স : 40 লিঙ্গ : পুৰুষ	LDT0355461 ফটো উপলব্ধ	300 নাম : ভীম থাপা অন্যান্য: ললিতা থাপা ঘৰ নং : 102 বয়স : 33 লিঙ্গ : পুৰুষ	NZZ0033878 ফটো উপলব্ধ



301 নাম : ললিতা থাপা স্বামীৰ নাম: ভীম বাহাদুৰ থাপা ঘৰ নং : ১০২ বয়স : 31 লিঙ্গ : মহিলা	LDT0348243 ফটো উপলব্ধ	302 নাম : বৃধ মায়ী মগৰ স্বামীৰ নাম: কালু মগৰ ঘৰ নং : ১০৩ বয়স : 34 লিঙ্গ : মহিলা	LDT0351494 ফটো উপলব্ধ	303 নাম : দেবী মায়ী চুৰ্বা স্বামীৰ নাম: বিনোদ চুৰ্বা ঘৰ নং : 103 বয়স : 30 লিঙ্গ : মহিলা	NZZ0051003 ফটো উপলব্ধ
304 নাম : শ্ৰেৰ বাহাদুৰ থাপা পিতাৰ নাম: হিন্দু বাহাদুৰ থাপা ঘৰ নং : ১০৪ বয়স : 30 লিঙ্গ : পুৰুষ	LDT0351338 ফটো উপলব্ধ	305 নাম : ৰাজু বসুমতাৰী পিতাৰ নাম: ধৰনী বসুমতাৰী ঘৰ নং : 105 বয়স : 38 লিঙ্গ : পুৰুষ	NZZ0051110 ফটো উপলব্ধ	306 নাম : কালু মগৰ পিতাৰ নাম: হৰু বাহাদুৰ মগৰ ঘৰ নং : ১০৫ বয়স : 34 লিঙ্গ : পুৰুষ	LDT0355743 ফটো উপলব্ধ
307 নাম : কল্পনা লিঙ্গু স্বামীৰ নাম: হৰি লিঙ্গু ঘৰ নং : ১০৬ বয়স : 44 লিঙ্গ : মহিলা	LDT1940063 ফটো উপলব্ধ	308 নাম : ঠাকু লিঙ্গু পিতাৰ নাম: হৰি লিঙ্গু ঘৰ নং : 106 বয়স : 27 লিঙ্গ : পুৰুষ	LDT0124768 ফটো উপলব্ধ	309 নাম : হৰি লিঙ্গু পিতাৰ নাম: গৌকিমান লিঙ্গু ঘৰ নং : ১০৬খ বয়স : 61 লিঙ্গ : পুৰুষ	LDT1936896 ফটো উপলব্ধ
310 নাম : উত্তৰ কুমাৰী থাপা পিতাৰ নাম: টংক বাহাদুৰ থাপা ঘৰ নং : ১০৭ বয়স : 36 লিঙ্গ : মহিলা	LDT0348789 ফটো উপলব্ধ	311 নাম : ৰীতা ছেত্ৰী পিতাৰ নাম: ইয়াম ছেত্ৰী ঘৰ নং : ১০৭ বয়স : 23 লিঙ্গ : মহিলা	LDT0349712 ফটো উপলব্ধ	312 নাম : বাবু ৰাম হৰো পিতাৰ নাম: জেম হৰো ঘৰ নং : ১০৮ বয়স : 30 লিঙ্গ : পুৰুষ	LDT0351296 ফটো উপলব্ধ
313 নাম : গণেশ থাপা পিতাৰ নাম: টংক বাহাদুৰ থাপা ঘৰ নং : ১০৮ বয়স : 26 লিঙ্গ : পুৰুষ	LDT0348144 ফটো উপলব্ধ	314 নাম : সুনিতা ছেত্ৰী স্বামীৰ নাম: তেজ বা ছেত্ৰী ঘৰ নং : 108 বয়স : 26 লিঙ্গ : মহিলা	LDT0166470 ফটো উপলব্ধ	315 নাম : ৰাজু মুছাহাৰী পিতাৰ নাম: লেগ্ৰা মুছাহাৰী ঘৰ নং : ১০৯ বয়স : 35 লিঙ্গ : পুৰুষ	LDT1940563 ফটো উপলব্ধ
316 নাম : উমা মায়ী থাপা পিতাৰ নাম: টংক বাহাদুৰ থাপা ঘৰ নং : ১০৯ বয়স : 32 লিঙ্গ : মহিলা	LDT0347062 ফটো উপলব্ধ	317 নাম : বিনতি মুছাহাৰী স্বামীৰ নাম: ৰাজু মুছাহাৰী ঘৰ নং : ১০৯ বয়স : 31 লিঙ্গ : মহিলা	LDT0094094 ফটো উপলব্ধ	S 318 নাম : কৃষ্ণ ছেত্ৰী পিতাৰ নাম: দুৰ্গা ছেত্ৰী ঘৰ নং : ১০৯ বয়স : 28 লিঙ্গ : পুৰুষ	LDT1470902 ফটো উপলব্ধ
319 নাম : গমৰ মুছাহাৰী পিতাৰ নাম: ৰাজু মুছাহাৰী ঘৰ নং : 109 বয়স : 19 লিঙ্গ : পুৰুষ	NZZ0113308 ফটো উপলব্ধ	320 নাম : বৃদ্ৰ প্ৰসাদ শৰ্মা পিতাৰ নাম: পদুলাল শৰ্মা ঘৰ নং : ১১০ বয়স : 40 লিঙ্গ : পুৰুষ	LDT1936830 ফটো উপলব্ধ	321 নাম : প্ৰবিত্ৰা কুমাৰী স্বামীৰ নাম: বৃদ্ৰ প্ৰসাদ শৰ্মা ঘৰ নং : ১১০ বয়স : 38 লিঙ্গ : মহিলা	LDT1936909 ফটো উপলব্ধ
322 নাম : গিবলাল খাতিৰৰা পিতাৰ নাম: তুলখীৰাম খাতিৰৰা ঘৰ নং : ১১১ বয়স : 54 লিঙ্গ : পুৰুষ	LDT1940041 ফটো উপলব্ধ	323 নাম : চবীমায়ী দেবী স্বামীৰ নাম: ঘিবলাল খাটিওৰা ঘৰ নং : 111 বয়স : 48 লিঙ্গ : মহিলা	LDT1938370 ফটো উপলব্ধ	S 324 নাম : মেনকা ছেত্ৰী পিতাৰ নাম: বল বাহাদুৰ ছেত্ৰী ঘৰ নং : ১১৩ক বয়স : 34 লিঙ্গ : মহিলা	LDT0093450 ফটো উপলব্ধ
325 নাম : লক্ষী চৰেন স্বামীৰ নাম: বিক্ৰম মাৰ্ভী ঘৰ নং : ১১৩ বয়স : 27 লিঙ্গ : মহিলা	DWM5041316 ফটো উপলব্ধ	326 নাম : বিশ্ব মাৰ্ভী পিতাৰ নাম: চুজাই মাৰ্ভী ঘৰ নং : ১১৩ বয়স : 27 লিঙ্গ : পুৰুষ	LDT0380352 ফটো উপলব্ধ	327 নাম : পাল ছেত্ৰী পিতাৰ নাম: ধন বাহাদুৰ ছেত্ৰী ঘৰ নং : 113 ক বয়স : 20 লিঙ্গ : পুৰুষ	NZZ0028076 ফটো উপলব্ধ
328 নাম : লীলা মায়ী ছেত্ৰী স্বামীৰ নাম: বল বাহাদুৰ ছেত্ৰী ঘৰ নং : 113ক বয়স : 68 লিঙ্গ : মহিলা	LDT0221499 ফটো উপলব্ধ	329 নাম : বল বাহাদুৰ ছেত্ৰী পিতাৰ নাম: মন বাহাদুৰ ছেত্ৰী ঘৰ নং : ১১৩ক বয়স : 70 লিঙ্গ : পুৰুষ	LDT1936910 ফটো উপলব্ধ	330 নাম : ধন বাহাদুৰ ছেত্ৰী পিতাৰ নাম: বল বা. ছেত্ৰী ঘৰ নং : ১১৩ক বয়স : 47 লিঙ্গ : পুৰুষ	LDT1939895 ফটো উপলব্ধ



331 নাম : জমুনা ছেত্ৰী পিতাৰ নাম: থমাস ছেত্ৰী ঘৰ নং : ১১৩ক বয়স : 37 লিঙ্গ : মহিলা	LDT1939806 ফটো উপলব্ধ	332 নাম : জুনা ছেত্ৰী পিতাৰ নাম: গোপাল ছেত্ৰী ঘৰ নং : 114 বয়স : 23 লিঙ্গ : মহিলা	NZZ0077602 ফটো উপলব্ধ	333 নাম : আকাশ তাৰো পিতাৰ নাম: তাংনাং তাৰো ঘৰ নং : 117 বয়স : 21 লিঙ্গ : পুৰুষ	LDT7258858 ফটো উপলব্ধ
334 নাম : দম্বৰ বাহাদুৰ থাপা পিতাৰ নাম: তিলক বাহাদুৰ থাপা ঘৰ নং : ১১৮ বয়স : 51 লিঙ্গ : পুৰুষ	LDT1940949 ফটো উপলব্ধ	335 নাম : তেজ বাহাদুৰ ছেত্ৰী পিতাৰ নাম: ডম্বৰ বাহাদুৰ ছেত্ৰী ঘৰ নং : 118 বয়স : 35 লিঙ্গ : পুৰুষ	LDT1940767 ফটো উপলব্ধ	336 নাম : ক্ষেম বাহাদুৰ ছেত্ৰী পিতাৰ নাম: ডম্বৰ বাহাদুৰ থাপা ঘৰ নং : ১১৮ বয়স : 29 লিঙ্গ : পুৰুষ	LDT0094433 ফটো উপলব্ধ
337 নাম : লক্ষী কিশ্ক স্বামীৰ নাম: লেদেম হেমব্ৰম ঘৰ নং : 119 বয়স : 38 লিঙ্গ : মহিলা	NZZ0077487 ফটো উপলব্ধ	338 নাম : মন মায়া থাপা স্বামীৰ নাম: শ্যাম থাপা ঘৰ নং : 120 বয়স : 38 লিঙ্গ : মহিলা	NZZ0027797 ফটো উপলব্ধ	339 নাম : হায়েধগা ব্ৰহ্ম পিতাৰ নাম: আৰ্গেং ব্ৰহ্ম ঘৰ নং : 122 বয়স : 26 লিঙ্গ : পুৰুষ	NZZ0077909 ফটো উপলব্ধ
340 নাম : মিৰা মুছাহাৰী স্বামীৰ নাম: পনেন মুছাহাৰী ঘৰ নং : ১২৮ বয়স : 36 লিঙ্গ : মহিলা	LDT1936921 ফটো উপলব্ধ	341 নাম : বেন ব্ৰহ্মা পিতাৰ নাম: বাৰেন ব্ৰহ্মা ঘৰ নং : ১২৯ বয়স : 34 লিঙ্গ : মহিলা	LDT1940165 ফটো উপলব্ধ	342 নাম : ফাগুনী বসুমতাৰী স্বামীৰ নাম: সঞ্জীৱ নাৰ্জাৰী ঘৰ নং : ১৩১ বয়স : 36 লিঙ্গ : মহিলা	LDT1940370 ফটো উপলব্ধ
343 নাম : মনিতা বসুমতাৰী পিতাৰ নাম: সঞ্জীৱ বসুমতাৰী ঘৰ নং : 131 বয়স : 21 লিঙ্গ : মহিলা	NZZ0110056 ফটো উপলব্ধ	344 নাম : বতা মোচাহাৰী স্বামীৰ নাম: বাৰেন বসুমতাৰী ঘৰ নং : 132 বয়স : 39 লিঙ্গ : মহিলা	NZZ0077511 ফটো উপলব্ধ	345 নাম : বেণকা দেৱী নাথ স্বামীৰ নাম: লোহিত নাথ ঘৰ নং : ১৪০ বয়স : 47 লিঙ্গ : মহিলা	LDT0225888 ফটো উপলব্ধ
346 নাম : সন্ধিয়া ৰাই স্বামীৰ নাম: মোহন ৰাই ঘৰ নং : 144 বয়স : 62 লিঙ্গ : মহিলা	LDT0221572 ফটো উপলব্ধ	347 নাম : anjaliঅঞ্জলি rayৰায় স্বামীৰ নাম: moneswarমনেশ্বৰ royৰায় ঘৰ নং : 144 বয়স : 43 লিঙ্গ : মহিলা	LDT2041409 ফটো উপলব্ধ	348 নাম : বতেশ্বৰ ৰায় পিতাৰ নাম: মোহন ৰায় ঘৰ নং : ১৪৪ বয়স : 28 লিঙ্গ : পুৰুষ	LDT0389510 ফটো উপলব্ধ
349 নাম : ববিতা বৰ্মন স্বামীৰ নাম: ধনপতি ৰায় ঘৰ নং : ১৪৪ বয়স : 25 লিঙ্গ : মহিলা	LDT0354035 ফটো উপলব্ধ	350 নাম : অক্ষ চিংনাৰপী স্বামীৰ নাম: কন হাঞ্চে ঘৰ নং : 145 বয়স : 50 লিঙ্গ : মহিলা	NZZ0077891 ফটো উপলব্ধ	351 নাম : বানী মুৰ্মু পিতাৰ নাম: ৰমেশ মুৰ্মু ঘৰ নং : 146 বয়স : 22 লিঙ্গ : মহিলা	NZZ0077867 ফটো উপলব্ধ
352 নাম : মন বাহাদুৰ তামাং পিতাৰ নাম: বৰ্ণ বাহাদুৰ তামাং ঘৰ নং : ১৫০ বয়স : 53 লিঙ্গ : পুৰুষ	LDT1936943 ফটো উপলব্ধ	353 নাম : লাল মায়া তামাং স্বামীৰ নাম: মন বাহাদুৰ তামাং ঘৰ নং : 150 বয়স : 51 লিঙ্গ : মহিলা	LDT0222026 ফটো উপলব্ধ	354 নাম : শান্তি তামাং পিতাৰ নাম: ধন বাঃ তামাং ঘৰ নং : ১৫০ বয়স : 35 লিঙ্গ : মহিলা	LDT1936932 ফটো উপলব্ধ
355 নাম : ভিম বাহাদুৰ তামাং পিতাৰ নাম: মন বাহাদুৰ তামাং ঘৰ নং : ১৫০ বয়স : 32 লিঙ্গ : পুৰুষ	LDT0093211 ফটো উপলব্ধ	356 নাম : মনোজ তামাং পিতাৰ নাম: ধন বাহাদুৰ তামাং ঘৰ নং : ১৫০ বয়স : 24 লিঙ্গ : পুৰুষ	LDT0436899 ফটো উপলব্ধ	357 নাম : মায়া তামাং পিতাৰ নাম: বাৰ বাহাদুৰ তামাং ঘৰ নং : ১৫০ বয়স : 23 লিঙ্গ : মহিলা	LDT0467498 ফটো উপলব্ধ
358 নাম : গীতা তামাং পিতাৰ নাম: মন বাহাদুৰ তামাং ঘৰ নং : ১৫০ বয়স : 23 লিঙ্গ : মহিলা	LDT0467571 ফটো উপলব্ধ	359 নাম : তবিতা ছেত্ৰী পিতাৰ নাম: মান বাহাদুৰ ছেত্ৰী ঘৰ নং : 156 বয়স : 29 লিঙ্গ : মহিলা	LDT0191106 ফটো উপলব্ধ	360 নাম : নিজ্জম বড়ো পিতাৰ নাম: সোনেশ্বৰ বড়ো ঘৰ নং : 156 বয়স : 21 লিঙ্গ : পুৰুষ	NZZ0077669 ফটো উপলব্ধ



361 নাম : বাডুকি বাক্কে স্বামীৰ নাম: চুকৰাম বাক্কে ঘৰ নং : 159 বয়স : 57 লিঙ্গ : মহিলা	LDT0093732 ফটো উপলব্ধ	362 নাম : চন্দ্ৰ বাহাদুৰ ছেত্ৰী মাতৃৰ নাম: হৰী বাহাদুৰ ছেত্ৰী ঘৰ নং : 159 বয়স : 35 লিঙ্গ : পুৰুষ	LDT1939748 ফটো উপলব্ধ	363 নাম : সঞ্জিত বাক্কে পিতাৰ নাম: চুকৰাম বাক্কে ঘৰ নং : 157 বয়স : 33 লিঙ্গ : পুৰুষ	LDT0221341 ফটো উপলব্ধ
364 নাম : বাজিনা হেমব্ৰম স্বামীৰ নাম: সঞ্জিত বাক্কে ঘৰ নং : 157 বয়স : 32 লিঙ্গ : মহিলা	LDT0221333 ফটো উপলব্ধ	365 নাম : বালিৰাম বাক্কে পিতাৰ নাম: চুকৰাম বাক্কে ঘৰ নং : 159 বয়স : 31 লিঙ্গ : পুৰুষ	LDT0023069 ফটো উপলব্ধ	366 নাম : ব্ৰজ বাহাদুৰ ছেত্ৰী অন্যান্য: দল বাহাদুৰ ছেত্ৰী ঘৰ নং : 158 বয়স : 47 লিঙ্গ : পুৰুষ	LDT1939759 ফটো উপলব্ধ
367 নাম : বীৰ বাহাদুৰ তামাং অন্যান্য: চিৰিং তামাং ঘৰ নং : 158 বয়স : 50 লিঙ্গ : পুৰুষ	LDT1939771 ফটো উপলব্ধ	368 নাম : হৰু বাহাদুৰ থাপা পিতাৰ নাম: ভুবন সিং থাপা ঘৰ নং : 152 বয়স : 25 লিঙ্গ : পুৰুষ	LDT0278663 ফটো উপলব্ধ	369 নাম : নৰ বাহাদুৰ খড়কা ছেত্ৰী পিতাৰ নাম: ধৰ্মধৰুজ খড়কা ছেত্ৰী ঘৰ নং : 158 বয়স : 62 লিঙ্গ : পুৰুষ	LDT1940825 ফটো উপলব্ধ
370 নাম : তিল মায়া ছেত্ৰী স্বামীৰ নাম: নৰ বাহাদুৰ ছেত্ৰী ঘৰ নং : 165 বয়স : 49 লিঙ্গ : মহিলা	LDT0140137 ফটো উপলব্ধ	#2 371 নাম : বিষ্ণুমায়া থাপা স্বামীৰ নাম: উম্বৰ বাহাদুৰ থাপা ঘৰ নং : 169 বয়স : 48 লিঙ্গ : মহিলা	LDT1940789 ফটো উপলব্ধ	372 নাম : ভুবন থাপা পিতাৰ নাম: বালকন থাপা ঘৰ নং : 169 বয়স : 78 লিঙ্গ : পুৰুষ	LDT1470731 ফটো উপলব্ধ
373 নাম : কুন্তি গুৰুং স্বামীৰ নাম: কালৈ গুৰুং ঘৰ নং : 168 বয়স : 32 লিঙ্গ : মহিলা	LDT0112367 ফটো উপলব্ধ	374 নাম : জহন মাটী পিতাৰ নাম: চানিয়েল মাটী ঘৰ নং : 190 বয়স : 44 লিঙ্গ : পুৰুষ	LDT1940007 ফটো উপলব্ধ	375 নাম : ফুলমনি হেমব্ৰম স্বামীৰ নাম: জহান মাটী ঘৰ নং : 190 বয়স : 42 লিঙ্গ : মহিলা	LDT1939953 ফটো উপলব্ধ
376 নাম : গোৱেশ্বৰী খতিৱৰা স্বামীৰ নাম: ভোলানাথ খতিৱৰা ঘৰ নং : 191 বয়স : 64 লিঙ্গ : মহিলা	LDT1940745 ফটো উপলব্ধ	377 নাম : কল্পনা ছেত্ৰী পিতাৰ নাম: ভোলানাথ খতিৱৰা ঘৰ নং : 191 বয়স : 40 লিঙ্গ : মহিলা	LDT1470980 ফটো উপলব্ধ	378 নাম : মোহন খতিৱৰা পিতাৰ নাম: ভোলানাথ খতিৱৰা ঘৰ নং : 191 বয়স : 33 লিঙ্গ : পুৰুষ	LDT1470833 ফটো উপলব্ধ
379 নাম : লক্ষীৰাম মাটী পিতাৰ নাম: দুখীয়া মাটী ঘৰ নং : 192 বয়স : 55 লিঙ্গ : পুৰুষ	LDT1470786 ফটো উপলব্ধ	380 নাম : সঞ্জয় মাটী পিতাৰ নাম: লক্ষীৰাম মাটী ঘৰ নং : 192 বয়স : 28 লিঙ্গ : পুৰুষ	LDT0094920 ফটো উপলব্ধ	381 নাম : চুকি মাটী স্বামীৰ নাম: জামিন মাটী ঘৰ নং : 193 বয়স : 57 লিঙ্গ : মহিলা	LDT1470742 ফটো উপলব্ধ
382 নাম : বাইমতি মাটী পিতাৰ নাম: চমু মাটী ঘৰ নং : 193 বয়স : 54 লিঙ্গ : মহিলা	LDT0468686 ফটো উপলব্ধ	383 নাম : কুমাৰ ছেত্ৰী পিতাৰ নাম: কৰ্ণ বাহাদুৰ ছেত্ৰী ঘৰ নং : 193 বয়স : 49 লিঙ্গ : পুৰুষ	LDT1470764 ফটো উপলব্ধ	384 নাম : চমু মাটী পিতাৰ নাম: জামিন মাটী ঘৰ নং : 193 বয়স : 41 লিঙ্গ : পুৰুষ	LDT0093963 ফটো উপলব্ধ
385 নাম : ৰজনী ছেত্ৰী স্বামীৰ নাম: কুমাৰ ছেত্ৰী ঘৰ নং : 193 বয়স : 36 লিঙ্গ : মহিলা	LDT0028845 ফটো উপলব্ধ	386 নাম : ছাহিল ছেত্ৰী পিতাৰ নাম: কুমাৰ ছেত্ৰী ঘৰ নং : 173 বয়স : 21 লিঙ্গ : পুৰুষ	LDT7258866 ফটো উপলব্ধ	387 নাম : অৰ্জুন মাটী পিতাৰ নাম: সম্ভু মাটী ঘৰ নং : 173 বয়স : 20 লিঙ্গ : পুৰুষ	NZZ0119008 ফটো উপলব্ধ
388 নাম : ৰবিনাথ বৰগয়াৰী পিতাৰ নাম: গোপলাং বৰগয়াৰী ঘৰ নং : 173 বয়স : 19 লিঙ্গ : পুৰুষ	NZZ0077701 ফটো উপলব্ধ	389 নাম : ৰঞ্জিতা বৰ্মন স্বামীৰ নাম: বিৰেন্দ্ৰা বৰ্মন ঘৰ নং : 198 বয়স : 54 লিঙ্গ : মহিলা	LDT0354845 ফটো উপলব্ধ	390 নাম : দিল বাহাদুৰ থাপা পিতাৰ নাম: তিলক বাঃ থাপা ঘৰ নং : 198 বয়স : 45 লিঙ্গ : পুৰুষ	LDT0112516 ফটো উপলব্ধ



391 নাম : গোলক বৰ্মন পিতাৰ নাম: বিৰেন বৰ্মন ঘৰ নং : 174 বয়স : 40 লিঙ্গ : পুৰুষ	LDT0222190 ফটো উপলব্ধ	392 নাম : দুৰ্গী বৰ্মন স্বামীৰ নাম: গলক বৰ্মন ঘৰ নং : 174 বয়স : 39 লিঙ্গ : মহিলা	LDT0222174 ফটো উপলব্ধ	393 নাম : বিৰেন্দ্র বৰ্মন পিতাৰ নাম: যোগেশ বৰ্মন ঘৰ নং : 198 ক বয়স : 85 লিঙ্গ : পুৰুষ	LDT0029199 ফটো উপলব্ধ
394 নাম : লোক বাহাদুৰ গুৰুং পিতাৰ নাম: সিংহীৰ গুৰুং ঘৰ নং : 195 বয়স : 66 লিঙ্গ : পুৰুষ	LDT0112599 ফটো উপলব্ধ	395 নাম : বিজয় বসুমতাৰী পিতাৰ নাম: বিনোদ বসুমতাৰী ঘৰ নং : 195 বয়স : 44 লিঙ্গ : পুৰুষ	LDT0029538 ফটো উপলব্ধ	396 নাম : কাঞ্চী গুৰুং স্বামীৰ নাম: লোক বাহাদুৰ গুৰুং ঘৰ নং : 195 বয়স : 44 লিঙ্গ : মহিলা	LDT0112656 ফটো উপলব্ধ
397 নাম : যুৱৰাজ গুৰুং পিতাৰ নাম: লোক বাহাদুৰ গুৰুং ঘৰ নং : 195 বয়স : 41 লিঙ্গ : পুৰুষ	LDT0112698 ফটো উপলব্ধ	398 নাম : বিলু বসুমতাৰী স্বামীৰ নাম: বিজয় বসুমতাৰী ঘৰ নং : 195 বয়স : 39 লিঙ্গ : মহিলা	LDT0225805 ফটো উপলব্ধ	399 নাম : অম কুমাৰী গুৰুং পিতাৰ নাম: লোক বাঃ গুৰুং ঘৰ নং : 195 বয়স : 32 লিঙ্গ : মহিলা	LDT0112748 ফটো উপলব্ধ
400 নাম : পিংকী দাস পিতাৰ নাম: মৃতঃ প্ৰফুল্ল দাস ঘৰ নং : 175 বয়স : 32 লিঙ্গ : মহিলা	LRP0327304 ফটো উপলব্ধ	401 নাম : গীতা বৰ্মন স্বামীৰ নাম: মানিক বিশ্বাস ঘৰ নং : 195 বয়স : 30 লিঙ্গ : মহিলা	LDT0029587 ফটো উপলব্ধ	402 নাম : জিত গুৰুং পিতাৰ নাম: লোক বাহাদুৰ গুৰুং ঘৰ নং : 195 বয়স : 28 লিঙ্গ : পুৰুষ	LDT0094524 ফটো উপলব্ধ
403 নাম : সুকু গুৰুং স্বামীৰ নাম: জিত গুৰুং ঘৰ নং : 175 বয়স : 21 লিঙ্গ : মহিলা	NZZ0033829 ফটো উপলব্ধ	404 নাম : বাহুল লিচু পিতাৰ নাম: মন বাঃ লিচু ঘৰ নং : 196 বয়স : 44 লিঙ্গ : পুৰুষ	LDT0029736 ফটো উপলব্ধ	405 নাম : বাজেন টুডু পিতাৰ নাম: নেলিচন টুডু ঘৰ নং : 177 বয়স : 27 লিঙ্গ : পুৰুষ	LDT0388488 ফটো উপলব্ধ
406 নাম : চুনীতা হেমব্ৰম স্বামীৰ নাম: বাজেন তুডো ঘৰ নং : 177 বয়স : 21 লিঙ্গ : মহিলা	NZZ0051011 ফটো উপলব্ধ	407 নাম : মঞ্জু মণি চৰেন স্বামীৰ নাম: মদন টুডু ঘৰ নং : 178 বয়স : 51 লিঙ্গ : মহিলা	LDT0388207 ফটো উপলব্ধ	# 408 নাম : লক্ষীৱালা বৰ্মন স্বামীৰ নাম: কৰ্ণ বৰ্মন ঘৰ নং : 199 বয়স : 65 লিঙ্গ : মহিলা	LDT0112888 ফটো উপলব্ধ
# 409 নাম : কৰ্ণ বৰ্মন পিতাৰ নাম: ৰজনী বৰ্মন ঘৰ নং : 199 বয়স : 51 লিঙ্গ : পুৰুষ	LDT0112847 ফটো উপলব্ধ	410 নাম : অজিত বৰ্মন পিতাৰ নাম: কৰ্ন বৰ্মন ঘৰ নং : 199 বয়স : 30 লিঙ্গ : পুৰুষ	LDT0143198 ফটো উপলব্ধ	411 নাম : জয়মতি বৰ্মন পিতাৰ নাম: কৰ্ন বৰ্মন ঘৰ নং : 199 বয়স : 28 লিঙ্গ : মহিলা	LDT0143339 ফটো উপলব্ধ
S 412 নাম : মঞ্জিলা বৰ্মন পিতাৰ নাম: কৰ্ণ বৰ্মন ঘৰ নং : 199 বয়স : 23 লিঙ্গ : মহিলা	LDT0335000 ফটো উপলব্ধ	413 নাম : তুৰছিল্লা হাছদা পিতাৰ নাম: ছটো হাছদা ঘৰ নং : 180 বয়স : 40 লিঙ্গ : মহিলা	LDT1471085 ফটো উপলব্ধ	414 নাম : মাৰ্ছেলু হাছদা পিতাৰ নাম: গৌবিন্দ হাছদা ঘৰ নং : 182 বয়স : 54 লিঙ্গ : পুৰুষ	LDT0144188 ফটো উপলব্ধ
415 নাম : ফিল্মিনা মাৰ্ভী স্বামীৰ নাম: মাৰ্ছেল হাছদা ঘৰ নং : 182 বয়স : 50 লিঙ্গ : মহিলা	LDT0144196 ফটো উপলব্ধ	416 নাম : বিৰাম হেমব্ৰম পিতাৰ নাম: লত্ৰ হেমব্ৰম ঘৰ নং : 183 বয়স : 70 লিঙ্গ : পুৰুষ	LDT0144386 ফটো উপলব্ধ	417 নাম : বাসন্তী হেমব্ৰম স্বামীৰ নাম: বিৰাম হেমব্ৰম ঘৰ নং : 183 বয়স : 50 লিঙ্গ : মহিলা	LDT0144436 ফটো উপলব্ধ
418 নাম : সাবিত্ৰী চৰেন স্বামীৰ নাম: লুইছ হেমব্ৰম ঘৰ নং : 183 বয়স : 42 লিঙ্গ : মহিলা	LDT0351684 ফটো উপলব্ধ	419 নাম : বগা হেমব্ৰম পিতাৰ নাম: বিৰাম হেমব্ৰম ঘৰ নং : 183 বয়স : 39 লিঙ্গ : পুৰুষ	LDT0095133 ফটো উপলব্ধ	420 নাম : মাইদি হেমব্ৰম স্বামীৰ নাম: বগা হেমব্ৰম ঘৰ নং : 183 বয়স : 37 লিঙ্গ : মহিলা	LDT0095513 ফটো উপলব্ধ



421 নাম : অনিতা হেমব্রম পিতাৰ নাম: বিৰাম হেমব্রম ঘৰ নং : ১৮৩ বয়স : 29 লিঙ্গ : মহিলা	LDT0095521 ফটো উপলব্ধ	422 নাম : মন হেমব্রম পিতাৰ নাম: বিৰাম হেমব্রম ঘৰ নং : ১৮৩ বয়স : 27 লিঙ্গ : মহিলা	LDT0094581 ফটো উপলব্ধ	423 নাম : দিলিপ শৰ্মা পিতাৰ নাম: মতিখৰ শৰ্মা ঘৰ নং : ১৮৪ বয়স : 53 লিঙ্গ : পুৰুষ	LDT0144626 ফটো উপলব্ধ
424 নাম : বিতা শৰ্মা স্বামীৰ নাম: দিলিপ শৰ্মা ঘৰ নং : ১৮৪ বয়স : 43 লিঙ্গ : মহিলা	LDT0144659 ফটো উপলব্ধ	425 নাম : তিলক সিংহ পিতাৰ নাম: গনেশ সিংহ ঘৰ নং : ১৮৫ বয়স : 53 লিঙ্গ : পুৰুষ	LDT0144857 ফটো উপলব্ধ	426 নাম : স্বপ্না সিংহ স্বামীৰ নাম: তিলক সিংহ ঘৰ নং : ১৮৫ বয়স : 46 লিঙ্গ : মহিলা	LDT0144865 ফটো উপলব্ধ
427 নাম : শিৱম সিংহ পিতাৰ নাম: তিলক সিংহ ঘৰ নং : ১৮৫ বয়স : 28 লিঙ্গ : পুৰুষ	LDT0144949 ফটো উপলব্ধ	428 নাম : যুতিকা সিংহ পিতাৰ নাম: তিলক সিংহ ঘৰ নং : ১৮৫ বয়স : 24 লিঙ্গ : মহিলা	LDT0455329 ফটো উপলব্ধ	429 নাম : ভক্ত বাহাদুৰ ছেত্ৰী পিতাৰ নাম: গোবিন্দ বাহাদুৰ ছেত্ৰী ঘৰ নং : ১৮৬ বয়স : 58 লিঙ্গ : পুৰুষ	LDT0144956 ফটো উপলব্ধ
430 নাম : দেৱী মায়া ছেত্ৰী পিতাৰ নাম: ভক্ত বাহাদুৰ ছেত্ৰী ঘৰ নং : ১৮৬ বয়স : 55 লিঙ্গ : মহিলা	LDT0144998 ফটো উপলব্ধ	431 নাম : কল্পনা মাউৰী স্বামীৰ নাম: লক্ষীৰাম মাউৰী ঘৰ নং : 187 বয়স : 39 লিঙ্গ : মহিলা	LDT1470968 ফটো উপলব্ধ	432 নাম : dhanikantaধনিকান্ত ray ৰায় পিতাৰ নাম: sunilচুনিলা rayৰায় ঘৰ নং : 188 বয়স : 25 লিঙ্গ : পুৰুষ	LDT0387555 ফটো উপলব্ধ
433 নাম : পৰ্ণিমা ৰায় স্বামীৰ নাম: ধনিকান্ত ৰায় ঘৰ নং : 188 বয়স : 25 লিঙ্গ : মহিলা	NZZ0113688 ফটো উপলব্ধ	434 নাম : মনিতা বসুমতাৰী পিতাৰ নাম: সঞ্জিৱ বসুমতাৰী ঘৰ নং : 188 বয়স : 21 লিঙ্গ : মহিলা	NZZ0077453 ফটো উপলব্ধ	435 নাম : মংগল চৰেন পিতাৰ নাম: লক্ষীৰাম চৰেন ঘৰ নং : ১৮৯ বয়স : 43 লিঙ্গ : পুৰুষ	LDT0145599 ফটো উপলব্ধ
436 নাম : মনি চৰেন পিতাৰ নাম: লক্ষীৰাম চৰেন ঘৰ নং : ১৮৯ বয়স : 30 লিঙ্গ : মহিলা	LDT0145698 ফটো উপলব্ধ	437 নাম : সুৰচ কিস্কু স্বামীৰ নাম: ধাৰী কিস্কু ঘৰ নং : ১৯০ বয়স : 50 লিঙ্গ : মহিলা	LDT0146217 ফটো উপলব্ধ	438 নাম : গইশ্ৰী নাৰ্জাৰী স্বামীৰ নাম: সোমনাথ নাৰ্জাৰী ঘৰ নং : ১৯০ বয়স : 41 লিঙ্গ : মহিলা	LDT1937173 ফটো উপলব্ধ
439 নাম : হৰিনাথ কিস্কু পিতাৰ নাম: ধাৰী কিস্কু ঘৰ নং : ১৯০ বয়স : 37 লিঙ্গ : পুৰুষ	LDT0095224 ফটো উপলব্ধ	440 নাম : চান ব্ৰহ্মা পিতাৰ নাম: উচুন্দা ব্ৰহ্মা ঘৰ নং : 190 বয়স : 34 লিঙ্গ : পুৰুষ	LDT1940096 ফটো উপলব্ধ	441 নাম : অজিত কিস্কু পিতাৰ নাম: ধাৰী কিস্কু ঘৰ নং : ১৯০ বয়স : 27 লিঙ্গ : পুৰুষ	LDT0094193 ফটো উপলব্ধ
E 442 নাম : টুকমায়া শৰ্মা স্বামীৰ নাম: কমল প্ৰসাদ শৰ্মা ঘৰ নং : ১৯১ বয়স : 56 লিঙ্গ : মহিলা	LDT1940029 ফটো উপলব্ধ	443 নাম : ভীমা দেৱী পিতাৰ নাম: কমল প্ৰসাদ শৰ্মা ঘৰ নং : ১৯১ বয়স : 33 লিঙ্গ : মহিলা	LDT1940018 ফটো উপলব্ধ	444 নাম : গোমা দেৱী স্বামীৰ নাম: হৰু বাহাদুৰ ছেত্ৰী ঘৰ নং : ১৯২ বয়স : 57 লিঙ্গ : মহিলা	LDT0146746 ফটো উপলব্ধ
445 নাম : ভীম বাহাদুৰ ছেত্ৰী পিতাৰ নাম: হৰু বাহাদুৰ ছেত্ৰী ঘৰ নং : ১৯২ বয়স : 39 লিঙ্গ : পুৰুষ	LDT0146779 ফটো উপলব্ধ	446 নাম : লিলা ছেত্ৰী পিতাৰ নাম: হৰু বাহাদুৰ ছেত্ৰী ঘৰ নং : ১৯২ বয়স : 31 লিঙ্গ : পুৰুষ	LDT0094532 ফটো উপলব্ধ	447 নাম : লক্ষী ছেত্ৰী স্বামীৰ নাম: লিলা ছেত্ৰী ঘৰ নং : ১৯২ বয়স : 23 লিঙ্গ : মহিলা	LDT0351247 ফটো উপলব্ধ
448 নাম : চুকুৰ মনি মাউৰী স্বামীৰ নাম: চুজাই মাউৰী ঘৰ নং : ১৯৩ বয়স : 42 লিঙ্গ : মহিলা	LDT1470957 ফটো উপলব্ধ	449 নাম : চমাই মাউৰী পিতাৰ নাম: বিক্ৰম মাউৰী ঘৰ নং : ১৯৩ বয়স : 42 লিঙ্গ : পুৰুষ	LDT1940074 ফটো উপলব্ধ	450 নাম : বানী মাউৰী পিতাৰ নাম: চমাই মাউৰী ঘৰ নং : ১৯৩ বয়স : 34 লিঙ্গ : মহিলা	LDT0093872 ফটো উপলব্ধ



451 নাম : মনোমতী ৰায় স্বামীৰ নাম: দিপক ৰায় ঘৰ নং : ১৯৬ বয়স : 34 লিঙ্গ : মহিলা	LDT0147595 ফটো উপলব্ধ	452 নাম : চৰন ৰাজগড় পিতাৰ নাম: চুনৰাম ৰাজগড় ঘৰ নং : ১৯৮ বয়স : 29 লিঙ্গ : পুৰুষ	LDT0095455 ফটো উপলব্ধ	453 নাম : সীতা ৰাজগড় স্বামীৰ নাম: চৰণ ৰাজগড় ঘৰ নং : ১৯৮ বয়স : 27 লিঙ্গ : মহিলা	LDT0454868 ফটো উপলব্ধ
454 নাম : ব্ৰজ নাথ কিস্কু পিতাৰ নাম: বুধন কিস্কু ঘৰ নং : ২০০ বয়স : 42 লিঙ্গ : পুৰুষ	LDT0093203 ফটো উপলব্ধ	455 নাম : ফুলমনি কিস্কু স্বামীৰ নাম: বেজনাথ কিস্কু ঘৰ নং : ২০০ বয়স : 32 লিঙ্গ : মহিলা	LDT0095471 ফটো উপলব্ধ	# 456 নাম : মুনা মায়ী ছেত্ৰী স্বামীৰ নাম: ৰাজু ছেত্ৰী ঘৰ নং : 200 বয়স : 22 লিঙ্গ : মহিলা	NZZ0077750 ফটো উপলব্ধ
457 নাম : লক্ষী কিস্কু স্বামীৰ নাম: চুনি ৰাম হাছদা ঘৰ নং : ২০১ বয়স : 44 লিঙ্গ : মহিলা	LDT0095570 ফটো উপলব্ধ	458 নাম : মঞ্জু হেমব্ৰম স্বামীৰ নাম: বেৰনাথ হেমব্ৰম ঘৰ নং : ২০২ বয়স : 34 লিঙ্গ : মহিলা	LDT0095463 ফটো উপলব্ধ	459 নাম : বেৰনাথ হেমব্ৰম পিতাৰ নাম: বিৰাম হেমব্ৰম ঘৰ নং : ২০২ বয়স : 34 লিঙ্গ : পুৰুষ	LDT0095141 ফটো উপলব্ধ
460 নাম : ফুলমনি হেমব্ৰম স্বামীৰ নাম: সঞ্জয় হেমব্ৰম ঘৰ নং : ২০৩ বয়স : 33 লিঙ্গ : মহিলা	LDT0093583 ফটো উপলব্ধ	461 নাম : সঞ্জয় হেমব্ৰম পিতাৰ নাম: বিৰাম হেমব্ৰম ঘৰ নং : ২০৩ বয়স : 32 লিঙ্গ : পুৰুষ	LDT0095075 ফটো উপলব্ধ	462 নাম : বিজয় চৰেন পিতাৰ নাম: লক্ষীৰাম চৰেন ঘৰ নং : ২০৪ বয়স : 39 লিঙ্গ : পুৰুষ	LDT1940110 ফটো উপলব্ধ
463 নাম : মিনতি চৰেন স্বামীৰ নাম: বিজয় চৰেন ঘৰ নং : ২০৪ বয়স : 37 লিঙ্গ : মহিলা	LDT1470935 ফটো উপলব্ধ	464 নাম : ৰাম চৰেন পিতাৰ নাম: বিজয় চৰেন ঘৰ নং : 204 বয়স : 24 লিঙ্গ : পুৰুষ	NZZ0123208 ফটো উপলব্ধ	465 নাম : চম বান্ধি পিতাৰ নাম: ৰতন বান্ধি ঘৰ নং : ২০৫ বয়স : 29 লিঙ্গ : পুৰুষ	LDT0451955 ফটো উপলব্ধ
466 নাম : সুনীল টুড পিতাৰ নাম: বঁদাৰু টুড ঘৰ নং : ২০৬ বয়স : 37 লিঙ্গ : পুৰুষ	LDT0095000 ফটো উপলব্ধ	467 নাম : সসৰজমনি মূৰ্ম স্বামীৰ নাম: সুনীল টুড ঘৰ নং : ২০৬ বয়স : 35 লিঙ্গ : মহিলা	LDT0095604 ফটো উপলব্ধ	468 নাম : ৰাজু কিস্কু পিতাৰ নাম: মণি কিস্কু ঘৰ নং : ২০৯ বয়স : 37 লিঙ্গ : পুৰুষ	LDT0093344 ফটো উপলব্ধ
469 নাম : নিৰ্মলা টুড স্বামীৰ নাম: ৰাজু কিস্কু ঘৰ নং : ২০৯ বয়স : 30 লিঙ্গ : মহিলা	LDT0278085 ফটো উপলব্ধ	470 নাম : মিনেশ্বৰী নাৰ্জাৰী স্বামীৰ নাম: অজয় নাৰ্জাৰী ঘৰ নং : ২১১ বয়স : 50 লিঙ্গ : মহিলা	LDT1936410 ফটো উপলব্ধ	#2 471 নাম : সুনীলা বৰগয়াৰী স্বামীৰ নাম: প্ৰমোদ বড়ো ঘৰ নং : ২১১ বয়স : 44 লিঙ্গ : মহিলা	LDT1940358 ফটো উপলব্ধ
472 নাম : গনেশ সিংহ পিতাৰ নাম: ৰামেশ্বৰ সিংহ ঘৰ নং : ২১৫ বয়স : 72 লিঙ্গ : পুৰুষ	LDT1936250 ফটো উপলব্ধ	E 473 নাম : ভাৰতী সিংহ স্বামীৰ নাম: গনেশ সিংহ ঘৰ নং : ২১৫ বয়স : 67 লিঙ্গ : মহিলা	LDT1936261 ফটো উপলব্ধ	474 নাম : সন্ধিয়া সিংহ পিতাৰ নাম: গনেশ সিংহ ঘৰ নং : ২১৫ বয়স : 34 লিঙ্গ : মহিলা	LDT1939920 ফটো উপলব্ধ
475 নাম : অৰুন সিংহ পিতাৰ নাম: গনেশ সিংহ ঘৰ নং : ২১৫ বয়স : 25 লিঙ্গ : পুৰুষ	LDT0399220 ফটো উপলব্ধ	476 নাম : অলকা সিংহ স্বামীৰ নাম: সুৰেন সিংহ ঘৰ নং : ২১৬ বয়স : 46 লিঙ্গ : মহিলা	LDT1936283 ফটো উপলব্ধ	477 নাম : সুৰেন সিংহ পিতাৰ নাম: গনেশ সিংহ ঘৰ নং : ২১৬ বয়স : 42 লিঙ্গ : পুৰুষ	LDT1936272 ফটো উপলব্ধ
478 নাম : নিৰঞ্জন সিংহ পিতাৰ নাম: চুৰেন সিংহ ঘৰ নং : 216 বয়স : 21 লিঙ্গ : পুৰুষ	LDT7265812 ফটো উপলব্ধ	479 নাম : আনিতা সিংহ স্বামীৰ নাম: মঞ্জলা সিংহ ঘৰ নং : ২১৭ বয়স : 47 লিঙ্গ : মহিলা	LDT1470946 ফটো উপলব্ধ	480 নাম : নাংগী বাস্কে পিতাৰ নাম: চুৰাম বাস্কে ঘৰ নং : ২১৮ বয়স : 34 লিঙ্গ : পুৰুষ	LDT0094912 ফটো উপলব্ধ



481 নাম : বমেশ মুৰ্মু পিতাৰ নাম: মঙ্গল মুৰ্মু ঘৰ নং : ২২০ বয়স : 39 লিঙ্গ : পুৰুষ	LDT1939851 ফটো উপলব্ধ	482 নাম : গীতা থাপা স্বামীৰ নাম: মন বাহাদুৰ থাপা ঘৰ নং : ২২০ বয়স : 33 লিঙ্গ : মহিলা	LDT1939760 ফটো উপলব্ধ	483 নাম : বাসন্তী টুড স্বামীৰ নাম: বমেশ মুৰ্মু ঘৰ নং : ২২০ বয়স : 31 লিঙ্গ : মহিলা	LDT0189035 ফটো উপলব্ধ
484 নাম : বেতাৰ মুৰ্মু পিতাৰ নাম: বমেশ মুৰ্মু ঘৰ নং : 220 বয়স : 29 লিঙ্গ : পুৰুষ	LDT0222216 ফটো উপলব্ধ	485 নাম : সুনিতা মায়্যা থাপা পিতাৰ নাম: দিন বাহাদুৰ থাপা ঘৰ নং : ২২০ বয়স : 26 লিঙ্গ : মহিলা	LDT0350173 ফটো উপলব্ধ	486 নাম : বেনকা টুড স্বামীৰ নাম: বেতাৰ মুৰ্মু ঘৰ নং : 220 বয়স : 25 লিঙ্গ : মহিলা	NZZ0078006 ফটো উপলব্ধ
487 নাম : দীপক ব্ৰহ্ম পিতাৰ নাম: উচন্দা ব্ৰহ্ম ঘৰ নং : ২২১ বয়স : 43 লিঙ্গ : পুৰুষ	LDT1936476 ফটো উপলব্ধ	488 নাম : জানুকী দেৱী ছেত্ৰী স্বামীৰ নাম: ৰাজু ছেত্ৰী ঘৰ নং : ২২১ বয়স : 36 লিঙ্গ : মহিলা	LDT1470991 ফটো উপলব্ধ	489 নাম : ৰাজু ছেত্ৰী পিতাৰ নাম: ডম্বৰ বাহাদুৰ ছেত্ৰী ঘৰ নং : 221 বয়স : 33 লিঙ্গ : পুৰুষ	LDT7273303 ফটো উপলব্ধ
490 নাম : অকন হাঞ্চে পিতাৰ নাম: পানীৰাম হাঞ্চে ঘৰ নং : ২২৫ বয়স : 50 লিঙ্গ : পুৰুষ	LDT0094961 ফটো উপলব্ধ	491 নাম : লক্ষী চৰেন স্বামীৰ নাম: টালা চৰেন ঘৰ নং : ২২৬ বয়স : 75 লিঙ্গ : মহিলা	LDT0093682 ফটো উপলব্ধ	492 নাম : লক্ষীৰাম চৰেন পিতাৰ নাম: টালা চৰেন ঘৰ নং : ২২৬ বয়স : 38 লিঙ্গ : পুৰুষ	LDT0094953 ফটো উপলব্ধ
493 নাম : চুনিতা চৰেন স্বামীৰ নাম: লক্ষীৰাম চৰেন ঘৰ নং : ২২৬ বয়স : 35 লিঙ্গ : মহিলা	LDT0093724 ফটো উপলব্ধ	494 নাম : প্ৰমিলা কিষ্কু স্বামীৰ নাম: হৰিনাথ কিষ্কু ঘৰ নং : 227 বয়স : 35 লিঙ্গ : মহিলা	LDT0093641 ফটো উপলব্ধ	495 নাম : মিনা তামাং স্বামীৰ নাম: ভজ বাহাদুৰ তামাং ঘৰ নং : 227 বয়স : 26 লিঙ্গ : মহিলা	LDT0454819 ফটো উপলব্ধ
496 নাম : মৰমী বসুমতাৰী স্বামীৰ নাম: ৰাজু বসুমতাৰী ঘৰ নং : 237 বয়স : 29 লিঙ্গ : মহিলা	LDT0165282 ফটো উপলব্ধ	497 নাম : গমন নাৰ্জাৰী পিতাৰ নাম: জয়সিং নাৰ্জাৰী ঘৰ নং : ২৩৮ বয়স : 38 লিঙ্গ : পুৰুষ	LDT1936443 ফটো উপলব্ধ	498 নাম : মনি বসুমতাৰী স্বামীৰ নাম: গমন নাৰ্জাৰী ঘৰ নং : ২৩৮ বয়স : 35 লিঙ্গ : মহিলা	LDT1940494 ফটো উপলব্ধ
499 নাম : জীত বাঃ ছেত্ৰী পিতাৰ নাম: বিজয় ছেত্ৰী ঘৰ নং : ২৩৯ বয়স : 44 লিঙ্গ : পুৰুষ	LDT1936681 ফটো উপলব্ধ	500 নাম : উমা কুম্বী ছেত্ৰী পিতাৰ নাম: জীত বাহাদুৰ ছেত্ৰী ঘৰ নং : ২৩৯ বয়স : 24 লিঙ্গ : মহিলা	LDT0454488 ফটো উপলব্ধ	501 নাম : বিনা ব্ৰহ্ম স্বামীৰ নাম: চানু ব্ৰহ্ম ঘৰ নং : ২৪০ বয়স : 34 লিঙ্গ : মহিলা	LDT0094854 ফটো উপলব্ধ
502 নাম : কুল বাহাদুৰ প্ৰধান পিতাৰ নাম: লালী বাহাদুৰ প্ৰধান ঘৰ নং : ২৪১ বয়স : 42 লিঙ্গ : পুৰুষ	LDT1940701 ফটো উপলব্ধ	503 নাম : সবিতা প্ৰধান পিতাৰ নাম: কুল বাহাদুৰ প্ৰধান ঘৰ নং : 241 বয়স : 28 লিঙ্গ : মহিলা	LDT0165464 ফটো উপলব্ধ	504 নাম : অজিত বসুমতাৰী পিতাৰ নাম: নন্দলাল বসুমতাৰী ঘৰ নং : ২৪৩ বয়স : 44 লিঙ্গ : পুৰুষ	LDT1939908 ফটো উপলব্ধ
505 নাম : বীনা মাৰ্ভি স্বামীৰ নাম: বিনোদ মুৰ্মু ঘৰ নং : 247 বয়স : 36 লিঙ্গ : মহিলা	NZZ0077768 ফটো উপলব্ধ	506 নাম : বিনোদ মুৰ্মু পিতাৰ নাম: চহীন মুৰ্মু ঘৰ নং : 247 বয়স : 30 লিঙ্গ : পুৰুষ	LDT0095240 ফটো উপলব্ধ	507 নাম : নবকান্ত সুত্ৰধৰ পিতাৰ নাম: দেবেন সুত্ৰধৰ ঘৰ নং : 248 বয়স : 20 লিঙ্গ : পুৰুষ	NZZ0077875 ফটো উপলব্ধ
508 নাম : দুৰ্গা তামাং পিতাৰ নাম: বীৰ বাহাদুৰ তামাং ঘৰ নং : 260 বয়স : 34 লিঙ্গ : পুৰুষ	LDT0222182 ফটো উপলব্ধ	509 নাম : খেম প্ৰসাদ খতিয়ৰা পিতাৰ নাম: গিৰিলাল খতিয়ৰা ঘৰ নং : ২৭৩ বয়স : 29 লিঙ্গ : পুৰুষ	LDT0278622 ফটো উপলব্ধ	510 নাম : বীনা দেৱী খতিয়ৰা স্বামীৰ নাম: খেম প্ৰসাদ খতিয়ৰা ঘৰ নং : 273 বয়স : 22 লিঙ্গ : মহিলা	NZZ0033860 ফটো উপলব্ধ



511 নাম : হেম বাহাদুৰ মগৰ পিতাৰ নাম: হেম বাহাদুৰ মগৰ ঘৰ নং : 275 বয়স : 60 লিঙ্গ : পুৰুষ	LDT0222257 ফটো উপলব্ধ	E 512 নাম : বুপা মায়া মগৰ স্বামীৰ নাম: হেম বাহাদুৰ মগৰ ঘৰ নং : 275 বয়স : 48 লিঙ্গ : মহিলা	LDT0222265 ফটো উপলব্ধ	513 নাম : চম বাহাদুৰ মগৰ পিতাৰ নাম: হেম বাহাদুৰ মগৰ ঘৰ নং : 295 বয়স : 27 লিঙ্গ : পুৰুষ	LDT0335331 ফটো উপলব্ধ
514 নাম : ডোমনী হেমৰম স্বামীৰ নাম: চৰকাৰ চৰেন ঘৰ নং : 279 বয়স : 42 লিঙ্গ : মহিলা	LDT0047498 ফটো উপলব্ধ	515 নাম : বুদ্ধিবালাথ মুৰ্মু পিতাৰ নাম: ছটো মুৰ্মু ঘৰ নং : 282 বয়স : 33 লিঙ্গ : পুৰুষ	LDT1940121 ফটো উপলব্ধ	516 নাম : শান্তি মুৰ্মু স্বামীৰ নাম: বই হাছদা ঘৰ নং : 285 বয়স : 31 লিঙ্গ : মহিলা	LDT0221663 ফটো উপলব্ধ
517 নাম : হিৰা বাহাদুৰ মগৰ পিতাৰ নাম: মন বাহাদুৰ মগৰ ঘৰ নং : 286 বয়স : 59 লিঙ্গ : পুৰুষ	LDT0221465 ফটো উপলব্ধ	518 নাম : ডন মায়া মগৰ স্বামীৰ নাম: হিৰা বাহাদুৰ মগৰ ঘৰ নং : 286 বয়স : 51 লিঙ্গ : মহিলা	LDT0222125 ফটো উপলব্ধ	519 নাম : দল বাহাদুৰ মগৰ পিতাৰ নাম: হিৰা বাহাদুৰ মগৰ ঘৰ নং : 286 বয়স : 32 লিঙ্গ : পুৰুষ	LDT0222042 ফটো উপলব্ধ
520 নাম : দুৰ্গা মায়া মগৰ স্বামীৰ নাম: দল বাহাদুৰ মগৰ ঘৰ নং : 286 বয়স : 28 লিঙ্গ : মহিলা	LDT0221309 ফটো উপলব্ধ	521 নাম : ভূমি মায়া মগৰ পিতাৰ নাম: হিৰা বাহাদুৰ মগৰ ঘৰ নং : 286 বয়স : 27 লিঙ্গ : মহিলা	LDT0277715 ফটো উপলব্ধ	522 নাম : ইম কুমাৰী মগৰ পিতাৰ নাম: হিৰা বাহাদুৰ মগৰ ঘৰ নং : 286 বয়স : 22 লিঙ্গ : মহিলা	LDT0355826 ফটো উপলব্ধ
523 নাম : চনজলী মাউী স্বামীৰ নাম: থমাছ চৰেন ঘৰ নং : 287 বয়স : 27 লিঙ্গ : মহিলা	LDT0221671 ফটো উপলব্ধ	524 নাম : চাৰচিং বে পিতাৰ নাম: দক্ষিণ বে ঘৰ নং : 290 বয়স : 32 লিঙ্গ : পুৰুষ	LDT0221531 ফটো উপলব্ধ	525 নাম : বিজু বংপিপি স্বামীৰ নাম: চাৰচিং বে ঘৰ নং : 290 বয়স : 26 লিঙ্গ : মহিলা	LDT0383117 ফটো উপলব্ধ
526 নাম : ফুল মায়া মগৰ স্বামীৰ নাম: নৰ বাহাদুৰ মগৰ ঘৰ নং : 296 বয়স : 70 লিঙ্গ : মহিলা	LDT0225839 ফটো উপলব্ধ	527 নাম : নৰ বাহাদুৰ মগৰ পিতাৰ নাম: ধৰ্জ বাহাদুৰ মগৰ ঘৰ নং : 296 বয়স : 52 লিঙ্গ : পুৰুষ	LDT0225763 ফটো উপলব্ধ	528 নাম : ভোটা বাহাদুৰ মগৰ পিতাৰ নাম: নৰ বাহাদুৰ মগৰ ঘৰ নং : 296 বয়স : 38 লিঙ্গ : পুৰুষ	LDT0225789 ফটো উপলব্ধ
529 নাম : কমল লিম্বু পিতাৰ নাম: চন্দ্ৰ বাহাদুৰ লিম্বু ঘৰ নং : 299 বয়স : 42 লিঙ্গ : পুৰুষ	LDT0221606 ফটো উপলব্ধ	530 নাম : আনন্দ লিম্বু পিতাৰ নাম: চন্দ্ৰ বাহাদুৰ লিম্বু ঘৰ নং : 299 বয়স : 32 লিঙ্গ : পুৰুষ	LDT0221507 ফটো উপলব্ধ	531 নাম : হিতেশ বাহাদুৰ লিম্বু পিতাৰ নাম: হৰু বাহাদুৰ লিম্বু ঘৰ নং : 300 বয়স : 41 লিঙ্গ : পুৰুষ	LDT0221408 ফটো উপলব্ধ
532 নাম : শীলা লিম্বু স্বামীৰ নাম: হিতেশ বাহাদুৰ লিম্বু ঘৰ নং : 300 বয়স : 30 লিঙ্গ : মহিলা	LDT0221515 ফটো উপলব্ধ	533 নাম : দ্ৰৱী ৰাই পিতাৰ নাম: মদন ৰাই ঘৰ নং : 301 বয়স : 40 লিঙ্গ : পুৰুষ	LDT0222240 ফটো উপলব্ধ	534 নাম : কিৰন চুৰ্বা স্বামীৰ নাম: ধ্ৰু ৰাই ঘৰ নং : 301 বয়স : 34 লিঙ্গ : মহিলা	LDT0221325 ফটো উপলব্ধ
535 নাম : নকুল নাৰ্জাৰী মাতৃৰ নাম: ডেকাৰাম নাৰ্জাৰী ঘৰ নং : 308 বয়স : 36 লিঙ্গ : পুৰুষ	LDT0225698 ফটো উপলব্ধ	536 নাম : লচমী নাৰ্জাৰী স্বামীৰ নাম: নকুল নাৰ্জাৰী ঘৰ নং : 308 বয়স : 30 লিঙ্গ : মহিলা	LDT0225680 ফটো উপলব্ধ	537 নাম : আশা নাৰ্জাৰী স্বামীৰ নাম: নকুল নাৰ্জাৰী ঘৰ নং : 308 বয়স : 25 লিঙ্গ : মহিলা	LDT0225706 ফটো উপলব্ধ
538 নাম : সুনীলা বসুমতাৰী স্বামীৰ নাম: বিপুল বসুমতাৰী ঘৰ নং : 323 বয়স : 36 লিঙ্গ : মহিলা	LDT0399204 ফটো উপলব্ধ	539 নাম : মংগল মাউী পিতাৰ নাম: ফিলিপ মাউী ঘৰ নং : 326 বয়স : 26 লিঙ্গ : পুৰুষ	LDT0389437 ফটো উপলব্ধ	540 নাম : বৃধনী মায়া ছেত্ৰী স্বামীৰ নাম: বিনু ভট্টৰাই ঘৰ নং : 329 বয়স : 63 লিঙ্গ : মহিলা	LDT0399162 ফটো উপলব্ধ



541 নাম : লোচ মাৰ্জী স্বামীৰ নাম : ফাণ্ড টুডু ঘৰ নং : 329 বয়স : 33 লিঙ্গ : মহিলা	LDT0389155 ফটো উপলব্ধ	542 নাম : চটো মুৰ্ম পিতাৰ নাম : নংগা মুৰ্ম ঘৰ নং : 302 বয়স : 58 লিঙ্গ : পুৰুষ	LDT0399089 ফটো উপলব্ধ	543 নাম : বাগদালিনা কিস্কু স্বামীৰ নাম : চটো মুৰ্ম ঘৰ নং : 302 বয়স : 53 লিঙ্গ : মহিলা	LDT0389619 ফটো উপলব্ধ
544 নাম : মনি চৰেন স্বামীৰ নাম : নংগা মুৰ্ম ঘৰ নং : 303 বয়স : 32 লিঙ্গ : মহিলা	LDT0389593 ফটো উপলব্ধ	545 নাম : নংগা মুৰ্ম পিতাৰ নাম : চালকু মুৰ্ম ঘৰ নং : 303 বয়স : 28 লিঙ্গ : পুৰুষ	LDT0399113 ফটো উপলব্ধ	546 নাম : চোৰেচ ছেত্ৰী পিতাৰ নাম : তেজ ছেত্ৰী ঘৰ নং : 308 বয়স : 49 লিঙ্গ : পুৰুষ	LDT0399105 ফটো উপলব্ধ
547 নাম : গংগা ছেত্ৰী স্বামীৰ নাম : চুৰেচ ছেত্ৰী ঘৰ নং : 308 বয়স : 44 লিঙ্গ : মহিলা	LDT0390286 ফটো উপলব্ধ	548 নাম : হেম বাহাদুৰ মোগৰ পিতাৰ নাম : হিন্দু বাহাদুৰ মগৰ ঘৰ নং : 335 বয়স : 28 লিঙ্গ : পুৰুষ	JSP0232660 ফটো উপলব্ধ	549 নাম : চান চুৰ্বা স্বামীৰ নাম : ধানবাহাদুৰ চুৰ্বা ঘৰ নং : 345 বয়স : 56 লিঙ্গ : মহিলা	LDT0379339 ফটো উপলব্ধ
550 নাম : প্ৰিয়া চুৰ্বা পিতাৰ নাম : ধনবাহাদুৰ চুৰ্বা ঘৰ নং : 345 বয়স : 27 লিঙ্গ : মহিলা	LDT0379305 ফটো উপলব্ধ	551 নাম : বীনা টুডু স্বামীৰ নাম : বামজিত বেচৰা ঘৰ নং : 351 বয়স : 38 লিঙ্গ : মহিলা	LDT0252551 ফটো উপলব্ধ	552 নাম : সঞ্জিত বিছৰা পিতাৰ নাম : সঞ্জিত বিছৰা ঘৰ নং : 351 বয়স : 22 লিঙ্গ : পুৰুষ	NZZ0118984 ফটো উপলব্ধ
553 নাম : অজিত খেৰুৱাৰ পিতাৰ নাম : বামলীল খেৰুৱাৰ ঘৰ নং : 353 বয়স : 33 লিঙ্গ : পুৰুষ	LDT0380089 ফটো উপলব্ধ	554 নাম : পিংকি চাহা পিতাৰ নাম : অজিত খেৰুৱাৰ ঘৰ নং : 353 বয়স : 28 লিঙ্গ : মহিলা	LDT0380105 ফটো উপলব্ধ	555 নাম : দেৱী মায়া থাপা স্বামীৰ নাম : কৃষ্ণ বাহাদুৰ থাপা ঘৰ নং : 358 বয়স : 75 লিঙ্গ : মহিলা	LDT0382788 ফটো উপলব্ধ
556 নাম : মোহন ৰাজগড় পিতাৰ নাম : চনিৰাম ৰাজগড় ঘৰ নং : 358 বয়স : 32 লিঙ্গ : পুৰুষ	LDT0278580 ফটো উপলব্ধ	557 নাম : বাসন্তি ৰাজগড় পিতাৰ নাম : নান্দলাল ৰাজগড় ঘৰ নং : 354 বয়স : 25 লিঙ্গ : মহিলা	LDT0252569 ফটো উপলব্ধ	558 নাম : সুনিতা মুৰ্ম স্বামীৰ নাম : ৰবিৰাম হাজদা ঘৰ নং : 355 বয়স : 25 লিঙ্গ : মহিলা	LDT0252585 ফটো উপলব্ধ
559 নাম : ইন্দ্ৰমণী চান্তাল পিতাৰ নাম : নাৰায়ন টুডু ঘৰ নং : 356 বয়স : 48 লিঙ্গ : মহিলা	LDT0380063 ফটো উপলব্ধ	560 নাম : নাৰায়ন টুডু পিতাৰ নাম : অটোৱা টুডু ঘৰ নং : 358 বয়স : 51 লিঙ্গ : পুৰুষ	LDT0380097 ফটো উপলব্ধ	561 নাম : ফুলমায়া ছেত্ৰী স্বামীৰ নাম : জিতবাহাদুৰ ছেত্ৰী ঘৰ নং : 370 বয়স : 63 লিঙ্গ : মহিলা	LDT0383042 ফটো উপলব্ধ
562 নাম : জুনাচ হাচদা পিতাৰ নাম : ছটো হাচদা ঘৰ নং : 390 বয়স : 43 লিঙ্গ : পুৰুষ	LDT1934607 ফটো উপলব্ধ	563 নাম : লক্ষী টুডু স্বামীৰ নাম : জুনাচ হাচদা ঘৰ নং : 390 বয়স : 28 লিঙ্গ : মহিলা	LDT0379230 ফটো উপলব্ধ	564 নাম : ৰাম বাঃ ছেত্ৰী পিতাৰ নাম : জগত বাহাদুৰ চেত্ৰী ঘৰ নং : 395 বয়স : 46 লিঙ্গ : পুৰুষ	DZN2566452 ফটো উপলব্ধ
565 নাম : বিক্ৰম মাৰ্জী পিতাৰ নাম : চুজাই মাৰ্জী ঘৰ নং : 805 বয়স : 31 লিঙ্গ : পুৰুষ	LDT1470719 ফটো উপলব্ধ	566 নাম : চমেলি লিম্বু স্বামীৰ নাম : কাজিমান লিম্বু ঘৰ নং : 501 বয়স : 68 লিঙ্গ : মহিলা	LDT0460915 ফটো উপলব্ধ	567 নাম : ৰিতা লিম্বু পিতাৰ নাম : কাজিমান লিম্বু ঘৰ নং : 501 বয়স : 38 লিঙ্গ : মহিলা	NZZ0108779 ফটো উপলব্ধ
568 নাম : পূৰ্ণ হাছদা পিতাৰ নাম : চন্দন হাছদা ঘৰ নং : 518 বয়স : 25 লিঙ্গ : পুৰুষ	LDT0454926 ফটো উপলব্ধ	569 নাম : সোনমনি বাক্শি স্বামীৰ নাম : পূৰ্ণ হাছদা ঘৰ নং : 514 বয়স : 21 লিঙ্গ : মহিলা	NZZ0119065 ফটো উপলব্ধ	570 নাম : সন্তোচ কুমাৰ ছেত্ৰী পিতাৰ নাম : জীত বাহাদুৰ ছেত্ৰী ঘৰ নং : 519 বয়স : 32 লিঙ্গ : পুৰুষ	LDT0461350 ফটো উপলব্ধ



571 নাম : শ্বেৰ বাহাদুৰ ছেত্ৰী পিতাৰ নাম: জীত বাহাদুৰ ছেত্ৰী ঘৰ নং : ৫২০ বয়স : 36 লিঙ্গ : পুৰুষ	LDT0461384 ফটো উপলব্ধ	572 নাম : য়েগু মায়া থাপা স্বামীৰ নাম: ভুবন থাপা ঘৰ নং : ৫২১ বয়স : 35 লিঙ্গ : মহিলা	LDT0277798 ফটো উপলব্ধ	573 নাম : গোপাল হাছদা পিতাৰ নাম: চুনকু হাছদা ঘৰ নং : ৫২১ বয়স : 27 লিঙ্গ : পুৰুষ	LDT0278630 ফটো উপলব্ধ
574 নাম : জানবি থাপা পিতাৰ নাম: ভুবন বাহাদুৰ থাপা ঘৰ নং : ৫২১ বয়স : 26 লিঙ্গ : মহিলা	LDT0278044 ফটো উপলব্ধ	575 নাম : ৰোহন থাপা পিতাৰ নাম: ভুবন বাহাদুৰ থাপা ঘৰ নং : ৫২১ বয়স : 24 লিঙ্গ : পুৰুষ	LDT0278051 ফটো উপলব্ধ	576 নাম : সান থাপা মাতৃৰ নাম: য়েগু মায়া থাপা ঘৰ নং : 521 বয়স : 21 লিঙ্গ : পুৰুষ	NZZ0033704 ফটো উপলব্ধ
577 নাম : নৰ বাহাদুৰ মগৰ পিতাৰ নাম: অমৰ বাহাদুৰ মগৰ ঘৰ নং : ৫৩১ বয়স : 45 লিঙ্গ : পুৰুষ	LDT0277772 ফটো উপলব্ধ	578 নাম : ইন মায়া মগৰ স্বামীৰ নাম: নৰ বাহাদুৰ মগৰ ঘৰ নং : ৫৩১ বয়স : 40 লিঙ্গ : মহিলা	LDT0219881 ফটো উপলব্ধ	579 নাম : হৰ্ক বাঃ মগৰ পিতাৰ নাম: নৰ বাঃ মগৰ ঘৰ নং : 531 বয়স : 20 লিঙ্গ : পুৰুষ	NZZ0062067 ফটো উপলব্ধ
580 নাম : তগীমায়া বিশ্বকৰ্মা স্বামীৰ নাম: কে বি বিশ্বকৰ্মা ঘৰ নং : 588 বয়স : 56 লিঙ্গ : মহিলা	NZZ0051102 ফটো উপলব্ধ	581 নাম : ফুলমনি মূৰ্ম স্বামীৰ নাম: গুৰু চৰেন ঘৰ নং : ৬০১ বয়স : 27 লিঙ্গ : মহিলা	LDT0278036 ফটো উপলব্ধ	582 নাম : কাহা কিস্ক স্বামীৰ নাম: সোমাই কিস্ক ঘৰ নং : ৬০২ বয়স : 48 লিঙ্গ : মহিলা	LDT0335042 ফটো উপলব্ধ
583 নাম : মণিকা কিস্ক স্বামীৰ নাম: সম টুডু ঘৰ নং : ৬০২ বয়স : 33 লিঙ্গ : মহিলা	LDT0334375 ফটো উপলব্ধ	584 নাম : চম টুডু পিতাৰ নাম: চমাই টুডু ঘৰ নং : ৬০২ বয়স : 31 লিঙ্গ : পুৰুষ	LDT0278010 ফটো উপলব্ধ	585 নাম : পূজা ছেত্ৰী স্বামীৰ নাম: দুৰ্গা ছেত্ৰী ঘৰ নং : ৬০২ বয়স : 26 লিঙ্গ : মহিলা	LDT0334425 ফটো উপলব্ধ
586 নাম : খেম বানা পিতাৰ নাম: চন্দ্ৰ বাহাদুৰ বানা ঘৰ নং : 603 বয়স : 31 লিঙ্গ : পুৰুষ	NZZ0051169 ফটো উপলব্ধ	587 নাম : অৰ্জুন বানা পিতাৰ নাম: চন্দ্ৰ বাহাদুৰ বানা ঘৰ নং : 603 বয়স : 29 লিঙ্গ : পুৰুষ	NZZ0051185 ফটো উপলব্ধ	588 নাম : চন্দ্ৰিকা ছেত্ৰী স্বামীৰ নাম: লোক বাহাদুৰ ছেত্ৰী ঘৰ নং : ৬০৪ বয়স : 26 লিঙ্গ : মহিলা	LDT0278598 ফটো উপলব্ধ
589 নাম : মেনকা হাছদা স্বামীৰ নাম: মদন বাস্কি ঘৰ নং : ৬০৫ বয়স : 62 লিঙ্গ : মহিলা	LDT0278374 ফটো উপলব্ধ	590 নাম : ফুলমনি মাৰ্জী স্বামীৰ নাম: চন্দন টুডু ঘৰ নং : ৬০৬ বয়স : 30 লিঙ্গ : মহিলা	LDT0278994 ফটো উপলব্ধ	591 নাম : ৰাজু গুৰুং পিতাৰ নাম: লোক বাহাদুৰ গুৰুং ঘৰ নং : ৬০৭ বয়স : 24 লিঙ্গ : পুৰুষ	LDT0278382 ফটো উপলব্ধ
592 নাম : ধন মায়া থাপা স্বামীৰ নাম: ৰাজু গুৰুং ঘৰ নং : ৬০৭ বয়স : 24 লিঙ্গ : মহিলা	LDT0349142 ফটো উপলব্ধ	593 নাম : মঞ্জুলা বাস্কি পিতাৰ নাম: মদন বাস্কি ঘৰ নং : ৬০৮ বয়স : 24 লিঙ্গ : মহিলা	LDT0278408 ফটো উপলব্ধ	594 নাম : কুৰৰ হেমব্ৰম পিতাৰ নাম: বুড়া হেমব্ৰম ঘৰ নং : ৬১০ বয়স : 28 লিঙ্গ : পুৰুষ	LDT0278457 ফটো উপলব্ধ
595 নাম : বিদ্যাবাম বে পিতাৰ নাম: চাৰথে বে ঘৰ নং : ৬১১ বয়স : 28 লিঙ্গ : পুৰুষ	LDT0278341 ফটো উপলব্ধ	596 নাম : অঞ্জলী হাঞ্চেপী স্বামীৰ নাম: বিদ্যা বাম বে ঘৰ নং : ৬১১ বয়স : 27 লিঙ্গ : মহিলা	LDT0278184 ফটো উপলব্ধ	597 নাম : চাৰথে বে পিতাৰ নাম: চিকাৰী বে ঘৰ নং : ৬১২ বয়স : 62 লিঙ্গ : পুৰুষ	LDT0278135 ফটো উপলব্ধ
598 নাম : মিনতী কিলিংপী স্বামীৰ নাম: চাৰথে বে ঘৰ নং : ৬১২ বয়স : 52 লিঙ্গ : মহিলা	LDT0278127 ফটো উপলব্ধ	599 নাম : মিনতী কিলিংপী স্বামীৰ নাম: চাৰথে বে ঘৰ নং : ৬১২ বয়স : 42 লিঙ্গ : মহিলা	LDT0278309 ফটো উপলব্ধ	600 নাম : মিলন ছেত্ৰী পিতাৰ নাম: গোপাল ছেত্ৰী ঘৰ নং : ৬১৩ বয়স : 25 লিঙ্গ : পুৰুষ	LDT0278267 ফটো উপলব্ধ



601 নাম : জয় সিং তেৰাং পিতাৰ নাম: ৰাম তেৰাং ঘৰ নং : ৬১৪ বয়স : 24 লিঙ্গ : পুৰুষ	LDT0277780 ফটো উপলব্ধ	602 নাম : ৰাধিকা সিংহ পিতাৰ নাম: তিলক সিংহ ঘৰ নং : 616 বয়স : 25 লিঙ্গ : মহিলা	LDT7265820 ফটো উপলব্ধ	603 নাম : তাৰা দেৱী মিজাৰ পিতাৰ নাম: বল বাহাদুৰ মিজাৰ ঘৰ নং : ৬১৭ বয়স : 25 লিঙ্গ : মহিলা	LDT0279026 ফটো উপলব্ধ
604 নাম : সুমিত্ৰা সূত্ৰধৰ পিতাৰ নাম: খগেশ্বৰ সূত্ৰধৰ ঘৰ নং : ৬১৮ বয়স : 35 লিঙ্গ : মহিলা	LDT0279067 ফটো উপলব্ধ	605 নাম : ধন বাহাদুৰ মিজাৰ পিতাৰ নাম: বল বাহাদুৰ মিজাৰ ঘৰ নং : ৬১৯ বয়স : 27 লিঙ্গ : পুৰুষ	LDT0279075 ফটো উপলব্ধ	606 নাম : বিক্রম ছেত্ৰী পিতাৰ নাম: ভক্ত ছেত্ৰী ঘৰ নং : ৬২০ বয়স : 26 লিঙ্গ : পুৰুষ	LDT0279133 ফটো উপলব্ধ
607 নাম : ইন্দ্ৰ থাপা পিতাৰ নাম: হেম বাহাদুৰ থাপা ঘৰ নং : ৬২১ বয়স : 36 লিঙ্গ : পুৰুষ	LDT0278937 ফটো উপলব্ধ	608 নাম : চুৰ মুণ্ডা স্বামীৰ নাম: ৰূপা মুণ্ডা ঘৰ নং : ৬২২ বয়স : 50 লিঙ্গ : মহিলা	LDT0278960 ফটো উপলব্ধ	609 নাম : বৰ্খ বাহাদুৰ থাপা পিতাৰ নাম: যম বাহাদুৰ থাপা ঘৰ নং : ৬২৩ বয়স : 31 লিঙ্গ : পুৰুষ	LDT0279141 ফটো উপলব্ধ
610 নাম : কুমাৰী লিম্বু স্বামীৰ নাম: লাখে লিম্বু ঘৰ নং : ৬২৪ বয়স : 39 লিঙ্গ : মহিলা	LDT0278804 ফটো উপলব্ধ	611 নাম : পক্ষী ছেত্ৰী পিতাৰ নাম: বাৰ বাহাদুৰ তামাং ঘৰ নং : ৬২৫ বয়স : 29 লিঙ্গ : মহিলা	LDT0278895 ফটো উপলব্ধ	612 নাম : ৰাজু মুণ্ডা পিতাৰ নাম: ভনচ মুণ্ডা ঘৰ নং : ৬২৬ বয়স : 36 লিঙ্গ : পুৰুষ	LDT0278903 ফটো উপলব্ধ
613 নাম : খইৰা মুণ্ডা পিতাৰ নাম: লৌডো মুণ্ডা ঘৰ নং : ৬২৭ বয়স : 52 লিঙ্গ : পুৰুষ	LDT0278713 ফটো উপলব্ধ	614 নাম : বাডকা মূৰ্মু পিতাৰ নাম: চপল মূৰ্মু ঘৰ নং : ৬২৮ বয়স : 28 লিঙ্গ : পুৰুষ	LDT0278754 ফটো উপলব্ধ	615 নাম : চুমী মাডী স্বামীৰ নাম: বাডকা মূৰ্মু ঘৰ নং : ৬২৮ বয়স : 25 লিঙ্গ : মহিলা	LDT0278739 ফটো উপলব্ধ
616 নাম : চামশ্ৰী বসুমতাৰী স্বামীৰ নাম: বিনন্দ বসুমতাৰী ঘৰ নং : ৬২৯ বয়স : 48 লিঙ্গ : মহিলা	LDT0225813 ফটো উপলব্ধ	617 নাম : প্ৰেম গুৰুং পিতাৰ নাম: দিল বাহাদুৰ গুৰুং ঘৰ নং : ৬৪৫ বয়স : 40 লিঙ্গ : পুৰুষ	LDT0225748 ফটো উপলব্ধ	618 নাম : পবিত্ৰা গুৰুং স্বামীৰ নাম: প্ৰেম গুৰুং ঘৰ নং : ৬৪৫ বয়স : 38 লিঙ্গ : মহিলা	LDT0225821 ফটো উপলব্ধ
619 নাম : পাতৰাছ চৰেণ পিতাৰ নাম: ৰবেট চৰেণ ঘৰ নং : ৬৪৭ বয়স : 37 লিঙ্গ : পুৰুষ	LDT1470877 ফটো উপলব্ধ	620 নাম : কেৰলিন হাছদা স্বামীৰ নাম: পাতৰাছ চৰেণ ঘৰ নং : ৬৪৭ বয়স : 29 লিঙ্গ : মহিলা	LDT0221358 ফটো উপলব্ধ	621 নাম : থমাছ চৰেণ পিতাৰ নাম: ৰবেট চৰেণ ঘৰ নং : ৬৪৮ বয়স : 35 লিঙ্গ : পুৰুষ	LDT0098509 ফটো উপলব্ধ
622 নাম : মামনি বৰ্মন পিতাৰ নাম: কৰ্ণ বৰ্মন ঘৰ নং : ৬৫৭ বয়স : 37 লিঙ্গ : মহিলা	LDT0112938 ফটো উপলব্ধ	623 নাম : ষ্টিফেন চৰেণ পিতাৰ নাম: ৰবেট চৰেণ ঘৰ নং : ৬৫৯ বয়স : 31 লিঙ্গ : পুৰুষ	LDT0221317 ফটো উপলব্ধ	624 নাম : পাউলিনা চোৰেন স্বামীৰ নাম: ষ্টিফেন চৰে ঘৰ নং : ৬৫৯ বয়স : 28 লিঙ্গ : মহিলা	LDT0222034 ফটো উপলব্ধ
625 নাম : বাৰ বাহাদুৰ তামাং পিতাৰ নাম: ধন বাহাদুৰ তামাং ঘৰ নং : ৬৬৮ বয়স : 53 লিঙ্গ : পুৰুষ	LDT1936954 ফটো উপলব্ধ	626 নাম : ফুল মায়্যা তামাং স্বামীৰ নাম: বাৰ বাহাদুৰ তামাং ঘৰ নং : ৬৬৮ বয়স : 50 লিঙ্গ : মহিলা	LDT0094110 ফটো উপলব্ধ	627 নাম : সোনজা মায়্যা তামাং পিতাৰ নাম: বাৰ বাহাদুৰ তামাং ঘৰ নং : 668ক বয়স : 44 লিঙ্গ : মহিলা	NZZ0119602 ফটো উপলব্ধ
628 নাম : জিত বাহাদুৰ তামাং পিতাৰ নাম: জেঠী তামাং ঘৰ নং : 668ক বয়স : 30 লিঙ্গ : পুৰুষ	NZZ0111328 ফটো উপলব্ধ	E 629 নাম : ভজ বাহাদুৰ তামাং পিতাৰ নাম: বাৰ বাহাদুৰ তামাং ঘৰ নং : ১৫০ বয়স : 31 লিঙ্গ : পুৰুষ	LDT0020396 ফটো উপলব্ধ	630 নাম : চান তামাং পিতাৰ নাম: বাৰ বাহাদুৰ তামাং ঘৰ নং : ৬৭০ বয়স : 26 লিঙ্গ : পুৰুষ	LDT0221473 ফটো উপলব্ধ



631 নাম : চানু তামাং স্বামীৰ নাম: চানু তামাং ঘৰ নং : 670 বয়স : 25 লিঙ্গ : মহিলা	NZZ0051045 ফটো উপলব্ধ	632 নাম : খগেন ৰংপী পিতাৰ নাম: বাৰেন ৰংপী ঘৰ নং : 698 বয়স : 29 লিঙ্গ : পুৰুষ	LDT0252536 ফটো উপলব্ধ	633 নাম : বিনা ইংতিপী স্বামীৰ নাম: khagenকগেন rongpiৰংপী ঘৰ নং : 698 বয়স : 27 লিঙ্গ : মহিলা	HGC0257287 ফটো উপলব্ধ
634 নাম : সুনিল ৰংপী পিতাৰ নাম: বিৰেন ৰংপী ঘৰ নং : 695 বয়স : 30 লিঙ্গ : পুৰুষ	LDT1470844 ফটো উপলব্ধ	635 নাম : হমচিৰা তেৰনপী স্বামীৰ নাম: sunilসুনিল rongpi ৰংপী ঘৰ নং : 695 বয়স : 27 লিঙ্গ : মহিলা	CQG5641532 ফটো উপলব্ধ	636 নাম : ছাল মায়া শৰ্মা স্বামীৰ নাম: ধুনদিৰাজ ছেত্ৰী ঘৰ নং : 699 বয়স : 58 লিঙ্গ : মহিলা	LDT1939964 ফটো উপলব্ধ
637 নাম : নৰ বাঃ ছেত্ৰী পিতাৰ নাম: ডম্বৰু বাঃ ছেত্ৰী ঘৰ নং : 698 বয়স : 49 লিঙ্গ : পুৰুষ	LDT1936692 ফটো উপলব্ধ	638 নাম : বেণুকা প্ৰধান স্বামীৰ নাম: লাল বাহাদুৰ প্ৰধান ঘৰ নং : 699 বয়স : 62 লিঙ্গ : মহিলা	LDT1940712 ফটো উপলব্ধ	639 নাম : লাল বাহাদুৰ প্ৰধান পিতাৰ নাম: নৰ বাহাদুৰ প্ৰধান ঘৰ নং : 699 বয়স : 55 লিঙ্গ : পুৰুষ	LDT1936863 ফটো উপলব্ধ
640 নাম : ডাগ বাহাদুৰ ছেত্ৰী পিতাৰ নাম: বাৰ্ম বাহাদুৰ ছেত্ৰী ঘৰ নং : 690 বয়স : 35 লিঙ্গ : পুৰুষ	LDT0107219 ফটো উপলব্ধ	# 641 নাম : মায়া প্ৰধান পিতাৰ নাম: লাল বাহাদুৰ ঘৰ নং : 691 বয়স : 49 লিঙ্গ : মহিলা	LDT1939986 ফটো উপলব্ধ	642 নাম : কৰ্ণ ছেত্ৰী পিতাৰ নাম: ধুনদিৰাজ ছেত্ৰী ঘৰ নং : 691 বয়স : 38 লিঙ্গ : পুৰুষ	LDT1939975 ফটো উপলব্ধ
# 643 নাম : প্ৰেম কুমাৰী ছেত্ৰী পিতাৰ নাম: কৰ্ণ বাহাদুৰ ছেত্ৰী ঘৰ নং : 681 বয়স : 21 লিঙ্গ : মহিলা	NZZ0064394 ফটো উপলব্ধ	644 নাম : কমল বাহাদুৰ থাপা পিতাৰ নাম: নৰ বাহাদুৰ থাপা ঘৰ নং : 693 বয়স : 29 লিঙ্গ : পুৰুষ	LDT0289678 ফটো উপলব্ধ	645 নাম : শানি থাপা স্বামীৰ নাম: কমল বাহাদুৰ থাপা ঘৰ নং : 693 বয়স : 23 লিঙ্গ : মহিলা	LDT0335307 ফটো উপলব্ধ
646 নাম : ৰমেশ থাপা পিতাৰ নাম: পদুম বাহাদুৰ থাপা ঘৰ নং : 688 বয়স : 32 লিঙ্গ : পুৰুষ	NZZ0027995 ফটো উপলব্ধ	647 নাম : শান্তিনা হেমব্ৰম স্বামীৰ নাম: লুইচ হেমব্ৰম ঘৰ নং : 689 বয়স : 25 লিঙ্গ : মহিলা	NZZ0029439 ফটো উপলব্ধ	648 নাম : সুনীৰাম হেমব্ৰম পিতাৰ নাম: ডিমকা হেমব্ৰম ঘৰ নং : 901 বয়স : 59 লিঙ্গ : পুৰুষ	LDT0327395 ফটো উপলব্ধ
649 নাম : চম টুড পিতাৰ নাম: মঙ্গল টুড ঘৰ নং : 701 বয়স : 56 লিঙ্গ : পুৰুষ	NZZ0027946 ফটো উপলব্ধ	650 নাম : চিঙ্গাই মাৰ্ভি স্বামীৰ নাম: চম টুড ঘৰ নং : 701 বয়স : 46 লিঙ্গ : মহিলা	NZZ0027789 ফটো উপলব্ধ	651 নাম : সুৰজমণি মূৰ্ম স্বামীৰ নাম: সুনীৰাম হেমব্ৰম ঘৰ নং : 901 বয়স : 42 লিঙ্গ : মহিলা	LDT0327429 ফটো উপলব্ধ
652 নাম : চৰন হেমব্ৰম পিতাৰ নাম: চুনীৰাম হেমব্ৰম ঘৰ নং : 701 বয়স : 27 লিঙ্গ : পুৰুষ	LDT7265804 ফটো উপলব্ধ	653 নাম : চন্দ্ৰ বাহাদুৰ ছেত্ৰী পিতাৰ নাম: মন বাহাদুৰ ছেত্ৰী ঘৰ নং : 908 বয়স : 37 লিঙ্গ : পুৰুষ	LDT0327288 ফটো উপলব্ধ	654 নাম : শান্তি ছেত্ৰী স্বামীৰ নাম: চন্দ্ৰ বাহাদুৰ ছেত্ৰী ঘৰ নং : 908 বয়স : 31 লিঙ্গ : মহিলা	LDT0327262 ফটো উপলব্ধ
655 নাম : ৰাজেন তকবি পিতাৰ নাম: ৰাংকে তকবি ঘৰ নং : 905 বয়স : 42 লিঙ্গ : পুৰুষ	LDT0327346 ফটো উপলব্ধ	656 নাম : ববিতা তেৰনপী স্বামীৰ নাম: ৰাজেন তকবি ঘৰ নং : 905 বয়স : 32 লিঙ্গ : মহিলা	LDT0327130 ফটো উপলব্ধ	657 নাম : অনিল ৰংপী পিতাৰ নাম: বিৰেন ৰংপী ঘৰ নং : 906 বয়স : 23 লিঙ্গ : পুৰুষ	LDT0327148 ফটো উপলব্ধ
658 নাম : সূৰ্য্য বাহাদুৰ থাপা পিতাৰ নাম: লালবাহাদুৰ থাপা ঘৰ নং : 712 বয়স : 60 লিঙ্গ : পুৰুষ	JSP1661127 ফটো উপলব্ধ	659 নাম : সুৰেশ থাপা পিতাৰ নাম: ডক্ত বাহাদুৰ থাপা ঘৰ নং : 912 বয়স : 27 লিঙ্গ : পুৰুষ	LDT0468546 ফটো উপলব্ধ	660 নাম : ব্ৰিজেন্জ তামাং পিতাৰ নাম: মন বাহাদুৰ তামাং ঘৰ নং : 918 বয়স : 24 লিঙ্গ : পুৰুষ	LDT0468587 ফটো উপলব্ধ



বিধানসভা সমষ্টিৰ নম্বৰ আৰু নাম : 71-বিহালী
অংশৰ নম্বৰ আৰু নাম : 1-ৰঙাজান (মিলনপুৰ)

661 নাম : সমৰ বসুমতাৰী পিতাৰ নাম: কীৰ্তিক বসুমতাৰী ঘৰ নং : ৭১৫ বয়স : 29 লিঙ্গ : পুৰুষ	LDT0467738 ফটো উপলব্ধ	662 নাম : বংগীতা নাৰ্জাৰী স্বামীৰ নাম: সমৰ বসুমতাৰী ঘৰ নং : ৭১৫ বয়স : 28 লিঙ্গ : মহিলা	LDT0467761 ফটো উপলব্ধ	663 নাম : হেমৰাজ গুৰুং পিতাৰ নাম: লোক বাহাদুৰ গুৰুং ঘৰ নং : ৭১৬ বয়স : 39 লিঙ্গ : পুৰুষ	LDT0112706 ফটো উপলব্ধ
664 নাম : ফুল মায়ী গুৰুং স্বামীৰ নাম: হেমৰাজ গুৰুং ঘৰ নং : ৭১৬ বয়স : 30 লিঙ্গ : মহিলা	LDT0467795 ফটো উপলব্ধ	665 নাম : ভীম বাহাদুৰ তামাং পিতাৰ নাম: বীম বাহাদুৰ তামাং ঘৰ নং : ৭১৮ বয়স : 45 লিঙ্গ : পুৰুষ	LDT0467845 ফটো উপলব্ধ	666 নাম : সুনীল টুডু পিতাৰ নাম: স্বপল টুডু ঘৰ নং : ৭২০ বয়স : 23 লিঙ্গ : পুৰুষ	LDT0327387 ফটো উপলব্ধ
667 নাম : কৰকা বাহাদুৰ থাপা পিতাৰ নাম: কৰ্ণ বাহাদুৰ থাপা ঘৰ নং : 730 বয়স : 48 লিঙ্গ : পুৰুষ	NZZ0050971 ফটো উপলব্ধ	668 নাম : শ্ৰীতি থাপা স্বামীৰ নাম: কৰকা বাহাদুৰ থাপা ঘৰ নং : 730 বয়স : 45 লিঙ্গ : মহিলা	NZZ0051029 ফটো উপলব্ধ	669 নাম : ফুল মায়ী ছেত্ৰী স্বামীৰ নাম: পাপু ছেত্ৰী ঘৰ নং : ৭৩৮ বয়স : 38 লিঙ্গ : মহিলা	LDT0335216 ফটো উপলব্ধ
670 নাম : কমলেশ্বৰ বৰ্মন পিতাৰ নাম: মনেশ্বৰ বৰ্মন ঘৰ নং : ৭৪১ বয়স : 26 লিঙ্গ : পুৰুষ	LDT0335281 ফটো উপলব্ধ	671 নাম : কালো বাহাদুৰ থাপা পিতাৰ নাম: টংক বাহাদুৰ থাপা ঘৰ নং : ৭৮০ বয়স : 27 লিঙ্গ : পুৰুষ	LDT0334862 ফটো উপলব্ধ	672 নাম : মালতি থাপা স্বামীৰ নাম: লোক বাহাদুৰ থাপা ঘৰ নং : ৭৮১ বয়স : 53 লিঙ্গ : মহিলা	LDT0333567 ফটো উপলব্ধ
673 নাম : বিকাশ থাপা মাতৃৰ নাম: মালতি থাপা ঘৰ নং : 781 বয়স : 21 লিঙ্গ : পুৰুষ	NZZ0033779 ফটো উপলব্ধ	674 নাম : ইন্দ্ৰ বাঃ থাপা পিতাৰ নাম: টংক বাহাদুৰ থাপা ঘৰ নং : ৭৮২ বয়স : 58 লিঙ্গ : পুৰুষ	LDT0333518 ফটো উপলব্ধ	675 নাম : দিল কুমাৰী থাপা স্বামীৰ নাম: ইন্দ্ৰ বাঃ থাপা ঘৰ নং : 782 বয়স : 38 লিঙ্গ : মহিলা	NZZ0033787 ফটো উপলব্ধ
676 নাম : কমলা শৰ্মা স্বামীৰ নাম: বেথ থাপা ঘৰ নং : 782 বয়স : 20 লিঙ্গ : মহিলা	NZZ0080887 ফটো উপলব্ধ	677 নাম : বেথে থাপা পিতাৰ নাম: ইন্দ্ৰ বাহাদুৰ থাপা ঘৰ নং : 782 বয়স : 20 লিঙ্গ : পুৰুষ	NZZ0114041 ফটো উপলব্ধ	678 নাম : দিল বাহাদুৰ গুৰুং পিতাৰ নাম: সিংহবাৰী গুৰুং ঘৰ নং : ৭৮৬ বয়স : 59 লিঙ্গ : পুৰুষ	LDT0334441 ফটো উপলব্ধ
679 নাম : জনাচ মুণ্ডা পিতাৰ নাম: বিদান মুণ্ডা ঘৰ নং : ৭৮৮ বয়স : 37 লিঙ্গ : পুৰুষ	LDT0436444 ফটো উপলব্ধ	680 নাম : বানী মুণ্ডা স্বামীৰ নাম: জোনাছ মুণ্ডা ঘৰ নং : ৭৮৮ বয়স : 35 লিঙ্গ : মহিলা	LDT0334417 ফটো উপলব্ধ	681 নাম : চমিতা বেছৰা স্বামীৰ নাম: বুদ্ধি নাথ মুৰ্মু ঘৰ নং : ৭৮৯ বয়স : 45 লিঙ্গ : মহিলা	LDT0333260 ফটো উপলব্ধ
682 নাম : জয় নাৰায়ণ লিম্বু পিতাৰ নাম: কৃষ্ণা বাহাদুৰ লিম্বু ঘৰ নং : ৭৯১ বয়স : 45 লিঙ্গ : পুৰুষ	LDT0435636 ফটো উপলব্ধ	683 নাম : কালি মায়ী লিম্বু স্বামীৰ নাম: জয় নাৰায়ণ লিম্বু ঘৰ নং : ৭৯১ বয়স : 40 লিঙ্গ : মহিলা	LDT0354498 ফটো উপলব্ধ	684 নাম : হৰ্ক বাহাদুৰ ছেত্ৰী পিতাৰ নাম: লক্ষীন ছেত্ৰী ঘৰ নং : ৭৯৬ বয়স : 59 লিঙ্গ : পুৰুষ	LDT0146738 ফটো উপলব্ধ
685 নাম : হৰ্ক বাহাদুৰ মগৰ পিতাৰ নাম: চন্দ্ৰ বাহাদুৰ মগৰ ঘৰ নং : ৭৯৬ বয়স : 54 লিঙ্গ : পুৰুষ	LDT0335059 ফটো উপলব্ধ	686 নাম : দিল বাঃ মগৰ পিতাৰ নাম: চন্দ্ৰ বাঃ মগৰ ঘৰ নং : 796 বয়স : 51 লিঙ্গ : পুৰুষ	NZZ0058941 ফটো উপলব্ধ	687 নাম : সংগীতা মগৰ স্বামীৰ নাম: হোম বাঃ মগৰ ঘৰ নং : 796 বয়স : 25 লিঙ্গ : মহিলা	NZZ0059071 ফটো উপলব্ধ
688 নাম : হোম বাঃ মগৰ পিতাৰ নাম: হৰ্ক বাহাদুৰ মগৰ ঘৰ নং : 796 বয়স : 25 লিঙ্গ : পুৰুষ	NZZ0033894 ফটো উপলব্ধ	689 নাম : অৰুন ৰায় পিতাৰ নাম: মন বাঃ ৰায় ঘৰ নং : 796ক বয়স : 33 লিঙ্গ : পুৰুষ	NZZ0058966 ফটো উপলব্ধ	690 নাম : পূৰ্ণিমা ৰায় স্বামীৰ নাম: অৰুন ৰায় ঘৰ নং : 796ক বয়স : 28 লিঙ্গ : মহিলা	NZZ0058933 ফটো উপলব্ধ



691 নাম : মদন বাস্কী পিতাৰ নাম: কমলা বাস্কী ঘৰ নং : ৭৯৮ বয়স : 49 লিঙ্গ : পুৰুষ	LDT1939862 ফটো উপলব্ধ	692 নাম : সংগীতা থাপা স্বামীৰ নাম: জীৱন থাপা ঘৰ নং : ৭৯৯ বয়স : 32 লিঙ্গ : মহিলা	LDT0094763 ফটো উপলব্ধ	693 নাম : জীবন থাপা পিতাৰ নাম: বোৱানসিং থাপা ঘৰ নং : ৭৯৯ বয়স : 30 লিঙ্গ : পুৰুষ	LDT0026849 ফটো উপলব্ধ
694 নাম : বিনা স্বামীৰ নাম: ৰঞ্জিত বস্কী ঘৰ নং : ৮০০ বয়স : 39 লিঙ্গ : মহিলা	LDT0117929 ফটো উপলব্ধ	695 নাম : ৰঞ্জিত বাস্কী পিতাৰ নাম: দেউকন বাস্কী ঘৰ নং : ৮০০ বয়স : 36 লিঙ্গ : পুৰুষ	LDT1934674 ফটো উপলব্ধ	696 নাম : খগেশ্বৰ সুব্ৰধৰ পিতাৰ নাম: দীননাথ সুব্ৰধৰ ঘৰ নং : ৮০১ বয়স : 77 লিঙ্গ : পুৰুষ	LDT1936125 ফটো উপলব্ধ
697 নাম : ভোলী সুব্ৰধৰ স্বামীৰ নাম: খগেশ্বৰ সুব্ৰধৰ ঘৰ নং : ৮০১ বয়স : 70 লিঙ্গ : মহিলা	LDT1936136 ফটো উপলব্ধ	698 নাম : অমৰ কুমাৰ ছেত্ৰী পিতাৰ নাম: নৰ বাহাদুৰ ছেত্ৰী ঘৰ নং : ৮০২ বয়স : 23 লিঙ্গ : পুৰুষ	LDT0474171 ফটো উপলব্ধ	699 নাম : শিবলাল টুডু পিতাৰ নাম: চমাই টুডু ঘৰ নং : ৮০৩ বয়স : 31 লিঙ্গ : পুৰুষ	LDT0474205 ফটো উপলব্ধ
700 নাম : মাইন বসুমতাৰী স্বামীৰ নাম: চিত্ৰী বসুমতাৰী ঘৰ নং : 803 বয়স : 20 লিঙ্গ : মহিলা	NZZ0077917 ফটো উপলব্ধ	#2 701 নাম : তাৰা বাহাদুৰ ছেত্ৰী পিতাৰ নাম: কৰ্ণ বাহাদুৰ ছেত্ৰী ঘৰ নং : ৮০৪ বয়স : 24 লিঙ্গ : পুৰুষ	LDT0474163 ফটো উপলব্ধ	702 নাম : কৃষ্ণ ছেত্ৰী পিতাৰ নাম: জগত বাহাদুৰ ছেত্ৰী ঘৰ নং : ৮০৬ বয়স : 24 লিঙ্গ : পুৰুষ	LDT0473827 ফটো উপলব্ধ
703 নাম : দল বাহাদুৰ থাপা পিতাৰ নাম: ৰাম বাহাদুৰ থাপা ঘৰ নং : ৮০৭ বয়স : 51 লিঙ্গ : পুৰুষ	LDT0473801 ফটো উপলব্ধ	704 নাম : এমবাহাদুৰ থাপা পিতাৰ নাম: ভুবন থাপা ঘৰ নং : ৮০৯ বয়স : 42 লিঙ্গ : পুৰুষ	LDT0383182 ফটো উপলব্ধ	705 নাম : মিন থাপা স্বামীৰ নাম: এমবাহাদুৰ থাপা ঘৰ নং : ৮০৯ বয়স : 40 লিঙ্গ : মহিলা	LDT0383141 ফটো উপলব্ধ
706 নাম : বিকাশ থাপা পিতাৰ নাম: আম বাহাদুৰ থাপা ঘৰ নং : 809 বয়স : 19 লিঙ্গ : পুৰুষ	NZZ0077834 ফটো উপলব্ধ	707 নাম : সূৰ্য্য বাঃ ৰায় পিতাৰ নাম: ৰাম বাঃ ৰায় ঘৰ নং : 810 বয়স : 21 লিঙ্গ : পুৰুষ	NZZ0092866 ফটো উপলব্ধ	708 নাম : কৌশল ৰায় স্বামীৰ নাম: মনোজ কুমাৰ ৰয় ঘৰ নং : 901 বয়স : 37 লিঙ্গ : মহিলা	LDT0147769 ফটো উপলব্ধ
709 নাম : নমালী ৰায় স্বামীৰ নাম: অকুলু ৰায় ঘৰ নং : ১০০১ বয়স : 52 লিঙ্গ : মহিলা	LDT0351510 ফটো উপলব্ধ	710 নাম : শকুন্তলা ৰাভা স্বামীৰ নাম: দিলিপ ৰাভা ঘৰ নং : ১০০১ বয়স : 50 লিঙ্গ : মহিলা	LDT0355925 ফটো উপলব্ধ	711 নাম : আকলু ৰায় পিতাৰ নাম: চাচিমোহন ৰায় ঘৰ নং : ১০০১ বয়স : 45 লিঙ্গ : পুৰুষ	LDT0351114 ফটো উপলব্ধ
712 নাম : পুষ্পা বাহাদুৰ থাপা পিতাৰ নাম: টংক বাহাদুৰ থাপা ঘৰ নং : ১০০৬ বয়স : 36 লিঙ্গ : পুৰুষ	LDT0347575 ফটো উপলব্ধ	713 নাম : মহানন্দ সুব্ৰধৰ পিতাৰ নাম: দেবেন সুব্ৰধৰ ঘৰ নং : ১০১৩ বয়স : 23 লিঙ্গ : পুৰুষ	LDT0351288 ফটো উপলব্ধ	714 নাম : অমল ৰায় পিতাৰ নাম: অকলু ৰায় ঘৰ নং : ১০১৪ বয়স : 24 লিঙ্গ : পুৰুষ	LDT0349381 ফটো উপলব্ধ
715 নাম : জহান ৰংপি পিতাৰ নাম: বিবেন ৰংপি ঘৰ নং : ১০১৬ বয়স : 28 লিঙ্গ : পুৰুষ	LDT0357848 ফটো উপলব্ধ	716 নাম : মুন মুণ্ডা স্বামীৰ নাম: বাবুৰাম হৰো ঘৰ নং : ১০১৮ বয়স : 35 লিঙ্গ : মহিলা	LDT0351585 ফটো উপলব্ধ	717 নাম : হেম বাহাদুৰ বানীয়া পিতাৰ নাম: দুৰ্গা বাহাদুৰ বানীয়া ঘৰ নং : ১০১৯ বয়স : 30 লিঙ্গ : পুৰুষ	LDT0351387 ফটো উপলব্ধ
718 নাম : দিলীপ ৰাভা পিতাৰ নাম: গিজানাথ ৰাভা ঘৰ নং : ১০২০ বয়স : 54 লিঙ্গ : পুৰুষ	LDT0351148 ফটো উপলব্ধ	719 নাম : ভূৱন ছেত্ৰী পিতাৰ নাম: দুৰ্গা বাহাদুৰ ছেত্ৰী ঘৰ নং : ১০২১ বয়স : 23 লিঙ্গ : পুৰুষ	LDT0351445 ফটো উপলব্ধ	720 নাম : ৰাম বাহাদুৰ বানীয়া পিতাৰ নাম: দুৰ্গা বাহাদুৰ বানীয়া ঘৰ নং : ১০২৪ বয়স : 38 লিঙ্গ : পুৰুষ	LDT0355909 ফটো উপলব্ধ



721 নাম : সুন্দৰি তামাং স্বামীৰ নাম : সুৰজ্যা তামাং ঘৰ নং : 1025 বয়স : 40 লিঙ্গ : মহিলা	LDT0350140 ফটো উপলব্ধ	722 নাম : বমেশ ৰায় পিতাৰ নাম : গনেশ ৰায় ঘৰ নং : 1028 বয়স : 37 লিঙ্গ : পুৰুষ	NZZ0092858 ফটো উপলব্ধ	723 নাম : অলকা ৰায় পিতাৰ নাম : মোহন ৰায় ঘৰ নং : 1029 বয়স : 23 লিঙ্গ : মহিলা	LDT0357772 ফটো উপলব্ধ
724 নাম : ধৰ্ম কুমাৰী চেত্ৰী স্বামীৰ নাম : মন বাহাদুৰ চেত্ৰী ঘৰ নং : 1031 বয়স : 36 লিঙ্গ : মহিলা	LDT0350082 ফটো উপলব্ধ	725 নাম : অম্বিকা দেবী স্বামীৰ নাম : টিকাৰাম চেত্ৰী ঘৰ নং : 1032 বয়স : 27 লিঙ্গ : মহিলা	LDT0350017 ফটো উপলব্ধ	726 নাম : লক্ষ্মী টুডু স্বামীৰ নাম : মাতাল টুডু ঘৰ নং : 1035 বয়স : 28 লিঙ্গ : মহিলা	LDT0349902 ফটো উপলব্ধ
727 নাম : বিপুল ৰাভা পিতাৰ নাম : বৈকুণ্ঠ ৰাভা ঘৰ নং : 1036 বয়স : 45 লিঙ্গ : পুৰুষ	LDT0349555 ফটো উপলব্ধ	728 নাম : কবিতা বড়ো ৰাভা স্বামীৰ নাম : বিপুল ৰাভা ঘৰ নং : 1037 বয়স : 39 লিঙ্গ : মহিলা	LDT0349415 ফটো উপলব্ধ	729 নাম : বিষ্ণু মায়া চেত্ৰী স্বামীৰ নাম : ডম্বৰ বাহাদুৰ চেত্ৰী ঘৰ নং : 1038 বয়স : 35 লিঙ্গ : মহিলা	LDT0351619 ফটো উপলব্ধ
730 নাম : ডম্বৰ বাহাদুৰ ছেত্ৰী পিতাৰ নাম : হৰক বাহাদুৰ ছেত্ৰী ঘৰ নং : 1038 বয়স : 35 লিঙ্গ : পুৰুষ	LDT0146795 ফটো উপলব্ধ	731 নাম : ব্ৰিছমা ইংতিপি পিতাৰ নাম : হালি ইংতি ঘৰ নং : 1039 বয়স : 25 লিঙ্গ : মহিলা	LDT0351379 ফটো উপলব্ধ	732 নাম : বৈষ্ণব বৰ্মন পিতাৰ নাম : ফুলেশ্বৰ বৰ্মন ঘৰ নং : 1041 বয়স : 41 লিঙ্গ : পুৰুষ	LDT1936238 ফটো উপলব্ধ
733 নাম : অনিতা বৰ্মন পিতাৰ নাম : বৈষ্ণব বৰ্মন ঘৰ নং : 1041 বয়স : 19 লিঙ্গ : মহিলা	NZZ0077925 ফটো উপলব্ধ	734 নাম : ৰবিলাল শৰ্মা পিতাৰ নাম : কমল প্ৰসাদ শৰ্মা ঘৰ নং : 1042 বয়স : 36 লিঙ্গ : পুৰুষ	LDT1940030 ফটো উপলব্ধ	735 নাম : ললিত সিংহা পিতাৰ নাম : গনেশ সিংহ ঘৰ নং : 1045 বয়স : 33 লিঙ্গ : পুৰুষ	LDT1940143 ফটো উপলব্ধ
736 নাম : অমিকা চেত্ৰী সিংহ স্বামীৰ নাম : ললিত সিংহ ঘৰ নং : 1045 বয়স : 28 লিঙ্গ : মহিলা	LDT0166363 ফটো উপলব্ধ	737 নাম : ৰাধিকা হাছদা স্বামীৰ নাম : লক্ষীৰাম মাডী ঘৰ নং : 1049 বয়স : 35 লিঙ্গ : মহিলা	LDT0093880 ফটো উপলব্ধ	738 নাম : লক্ষীৰাম মাডী পিতাৰ নাম : চমিয়েল মাডী ঘৰ নং : 1049 বয়স : 35 লিঙ্গ : পুৰুষ	LDT0012518 ফটো উপলব্ধ
739 নাম : ভবা বৰ্মন পিতাৰ নাম : ফুলেশ্বৰ বৰ্মন ঘৰ নং : 1048 বয়স : 50 লিঙ্গ : পুৰুষ	LDT0384776 ফটো উপলব্ধ	740 নাম : মঙ্গল মায়া থাপা পিতাৰ নাম : লোক বাহাদুৰ থাপা ঘৰ নং : 1049 বয়স : 26 লিঙ্গ : মহিলা	LDT0348037 ফটো উপলব্ধ	741 নাম : চবিনা ৰংপিপী স্বামীৰ নাম : পূৰ্ণ ইংতি ঘৰ নং : 1061 বয়স : 24 লিঙ্গ : মহিলা	LDT0349936 ফটো উপলব্ধ
742 নাম : পদমী দৈমাৰী স্বামীৰ নাম : বিনট দৈমাৰী ঘৰ নং : 1063 বয়স : 70 লিঙ্গ : মহিলা	LDT0350959 ফটো উপলব্ধ	743 নাম : বিনোট দৈমাৰী পিতাৰ নাম : গোসাও দৈমাৰী ঘৰ নং : 1063 বয়স : 65 লিঙ্গ : পুৰুষ	LDT0351718 ফটো উপলব্ধ	744 নাম : বাবু দৈমাৰী পিতাৰ নাম : বিনোট দৈমাৰী ঘৰ নং : 1063 বয়স : 33 লিঙ্গ : পুৰুষ	NZZ0123448 ফটো উপলব্ধ
745 নাম : লোকী দৈমাৰী স্বামীৰ নাম : বাবু দৈমাৰী ঘৰ নং : 1063 বয়স : 27 লিঙ্গ : মহিলা	NZZ0123471 ফটো উপলব্ধ	746 নাম : বৰ্ণবাচ চুৰেন পিতাৰ নাম : ৰবেট চুৰেন ঘৰ নং : 1066 বয়স : 43 লিঙ্গ : পুৰুষ	LDT1934776 ফটো উপলব্ধ	747 নাম : মাতী মুৰ্মা স্বামীৰ নাম : বাৰ্নাবাচ চুৰেন ঘৰ নং : 1066 বয়স : 40 লিঙ্গ : মহিলা	LDT1934787 ফটো উপলব্ধ
748 নাম : প্ৰফুল্ল বৰ্মন পিতাৰ নাম : ফুলেশ্বৰ বৰ্মন ঘৰ নং : 1069 বয়স : 53 লিঙ্গ : পুৰুষ	LDT0351205 ফটো উপলব্ধ	749 নাম : সাবিত্ৰী বৰ্মন পিতাৰ নাম : প্ৰফুল্ল বৰ্মন ঘৰ নং : 1067 বয়স : 45 লিঙ্গ : মহিলা	NZZ0077990 ফটো উপলব্ধ	750 নাম : ৰজনী বৰ্মন পিতাৰ নাম : প্ৰফুল্ল বৰ্মন ঘৰ নং : 1067 বয়স : 30 লিঙ্গ : মহিলা	NZZ0077776 ফটো উপলব্ধ



751 নাম : জুনি বৰ্মন পিতাৰ নাম: প্ৰেমা বৰ্মন ঘৰ নং : 1067 বয়স : 29 লিঙ্গ : মহিলা	NZZ0077974 ফটো উপলব্ধ	752 নাম : বিশ্বজিত বৰ্মন পিতাৰ নাম: প্ৰফুল্ল বৰ্মন ঘৰ নং : 1067 বয়স : 27 লিঙ্গ : পুৰুষ	NZZ0077933 ফটো উপলব্ধ	753 নাম : সুনিতা বৰ্মন পিতাৰ নাম: প্ৰফুল্ল বৰ্মন ঘৰ নং : 1067 বয়স : 27 লিঙ্গ : মহিলা	NZZ0077982 ফটো উপলব্ধ
754 নাম : ধনো বৰ্মন পিতাৰ নাম: প্ৰফুল্ল বৰ্মন ঘৰ নং : 1067 বয়স : 23 লিঙ্গ : পুৰুষ	NZZ0078360 ফটো উপলব্ধ	755 নাম : জয়শ্ৰী বৰ্মন পিতাৰ নাম: প্ৰফুল্ল বৰ্মন ঘৰ নং : 1067 বয়স : 19 লিঙ্গ : মহিলা	NZZ0077966 ফটো উপলব্ধ	756 নাম : ফুল মায়ী চুৰ্বা স্বামীৰ নাম: বাৰ্জেন চুৰ্বা ঘৰ নং : 10৮২ বয়স : 34 লিঙ্গ : মহিলা	LDT0355149 ফটো উপলব্ধ
757 নাম : বাৰ্জেন চুৰ্বা পিতাৰ নাম: দিলিপ চুৰ্বা ঘৰ নং : 10৮৩ বয়স : 40 লিঙ্গ : পুৰুষ	LDT0355230 ফটো উপলব্ধ	758 নাম : অম্বিকা ছেত্ৰী চুৰ্বা স্বামীৰ নাম: বাৰ্জেন চুৰ্বা ঘৰ নং : 10৮৩ বয়স : 36 লিঙ্গ : মহিলা	LDT0355107 ফটো উপলব্ধ	759 নাম : মাধব বেপাৰী পিতাৰ নাম: চান্তো বেপাৰী ঘৰ নং : 10৮৫ বয়স : 31 লিঙ্গ : পুৰুষ	LDT0355081 ফটো উপলব্ধ
760 নাম : বাজু থাপা পিতাৰ নাম: দিল বাহাদুৰ থাপা ঘৰ নং : 10৯০ বয়স : 47 লিঙ্গ : পুৰুষ	LDT0451997 ফটো উপলব্ধ	761 নাম : গীতা বেপী স্বামীৰ নাম: বাৰ্জেন হাঞ্চে ঘৰ নং : 10৯০ বয়স : 45 লিঙ্গ : মহিলা	LDT0354019 ফটো উপলব্ধ	762 নাম : বাৰ্জেন হাঞ্চে পিতাৰ নাম: শ্যাম হাঞ্চে ঘৰ নং : 10৯০ বয়স : 44 লিঙ্গ : পুৰুষ	LDT0344291 ফটো উপলব্ধ
763 নাম : সুনিতা থাপা স্বামীৰ নাম: বাজু থাপা ঘৰ নং : 10৯০ বয়স : 38 লিঙ্গ : মহিলা	LDT0452003 ফটো উপলব্ধ	764 নাম : হৰ্ক মায়ী থাপা স্বামীৰ নাম: দিলিপ ছেত্ৰী ঘৰ নং : 10৯1 বয়স : 59 লিঙ্গ : মহিলা	LDT0451948 ফটো উপলব্ধ	765 নাম : চিৰঞ্জীত বৰ্মন পিতাৰ নাম: কৰ্ণ বৰ্মন ঘৰ নং : 1100 বয়স : 23 লিঙ্গ : পুৰুষ	LDT7257264 ফটো উপলব্ধ
766 নাম : চুক গুৰু স্বামীৰ নাম: জিত গুৰু ঘৰ নং : 2001 বয়স : 21 লিঙ্গ : মহিলা	LDT7258759 ফটো উপলব্ধ	767 নাম : সংগীতা মগৰ স্বামীৰ নাম: খেম বাহাদুৰ চেত্ৰী ঘৰ নং : 2002 বয়স : 22 লিঙ্গ : মহিলা	LDT7258767 ফটো উপলব্ধ	768 নাম : কাৰ্তিক দাস পিতাৰ নাম: স্কুমাৰ দাস ঘৰ নং : 2003 বয়স : 28 লিঙ্গ : পুৰুষ	LDT7273295 ফটো উপলব্ধ
769 নাম : দিব্য বৰ্মন স্বামীৰ নাম: কমলেশ্বৰ বৰ্মন ঘৰ নং : 2004 বয়স : 25 লিঙ্গ : মহিলা	LDT7273287 ফটো উপলব্ধ	770 নাম : চঞ্জু গুৰু পিতাৰ নাম: দিল বাহাদুৰ গুৰু ঘৰ নং : 2009 বয়স : 32 লিঙ্গ : পুৰুষ	LDT7273063 ফটো উপলব্ধ	771 নাম : পূজা গুৰু স্বামীৰ নাম: চঞ্জু গুৰু ঘৰ নং : 2009 বয়স : 30 লিঙ্গ : মহিলা	LDT7273071 ফটো উপলব্ধ
772 নাম : ভীম ৰাউত পিতাৰ নাম: লিলাধৰ ৰাউত ঘৰ নং : 2014 বয়স : 42 লিঙ্গ : পুৰুষ	LDT7273261 ফটো উপলব্ধ	773 নাম : সৰ্য্য ছেত্ৰী পিতাৰ নাম: গোপাল ছেত্ৰী ঘৰ নং : 100৯১ বয়স : 22 লিঙ্গ : পুৰুষ	LDT0451898 ফটো উপলব্ধ	774 নাম : জানকা ছেত্ৰী পিতাৰ নাম: গোপাল ছেত্ৰী ঘৰ নং : 100৯৯ বয়স : 37 লিঙ্গ : মহিলা	LDT0451922 ফটো উপলব্ধ
775 নাম : মনজিত বে পিতাৰ নাম: হৰেন বে ঘৰ নং : 1011৫ বয়স : 23 লিঙ্গ : পুৰুষ	LDT0351635 ফটো উপলব্ধ	776 নাম : চন্দন মৰ্দী পিতাৰ নাম: জমিন মৰ্দী ঘৰ নং : 10116 বয়স : 33 লিঙ্গ : পুৰুষ	LDT0387985 ফটো উপলব্ধ	777 নাম : বহাগী চাউতাল স্বামীৰ নাম: চন্দন চুড় ঘৰ নং : 10116 বয়স : 30 লিঙ্গ : মহিলা	LDT7258700 ফটো উপলব্ধ
778 নাম : দুৰছিলা বেছৰা স্বামীৰ নাম: ৰবি হাছদা ঘৰ নং : 10119 বয়স : 21 লিঙ্গ : মহিলা	LDT7257231 ফটো উপলব্ধ	779 নাম : পখিলা হাঞ্চেপী স্বামীৰ নাম: ফিলিপ হাঞ্চে ঘৰ নং : 10121 বয়স : 49 লিঙ্গ : মহিলা	LDT7257256 ফটো উপলব্ধ	780 নাম : চমা মুণ্ডা পিতাৰ নাম: এটোৱা মুণ্ডা ঘৰ নং : 10127 বয়স : 45 লিঙ্গ : পুৰুষ	LDT7273709 ফটো উপলব্ধ



781	LDT7258726
নাম : দীপা মুণ্ডা স্বামীৰ নাম : চন্মা মুণ্ডা ঘৰ নং : 10127 বয়স : 37 লিঙ্গ : মহিলা	ফটো উপলব্ধ

782	LDT7258890
নাম : ফুল মায়া আলে মগৰ স্বামীৰ নাম : তেজ বাহাদুৰ মগৰ ঘৰ নং : 10128 বয়স : 66 লিঙ্গ : মহিলা	ফটো উপলব্ধ

783	NZZ0080861
নাম : তেজ বাঃ আলে মগৰ অন্যান্য : পুল মায়া আলে মগৰ ঘৰ নং : 10128 বয়স : 60 লিঙ্গ : পুৰুষ	ফটো উপলব্ধ

784	LDT7258932
নাম : খেম বাহাদুৰ চনেচী পিতাৰ নাম : হিন্দু বাহাদুৰ চনেচী ঘৰ নং : 10130 বয়স : 39 লিঙ্গ : পুৰুষ	ফটো উপলব্ধ

785	NZZ0002063
নাম : শ্যাম বাহাদুৰ বনিয়া পিতাৰ নাম : কুমাৰ বাহাদুৰ বনিয়া ঘৰ নং : 10137 বয়স : 20 লিঙ্গ : পুৰুষ	ফটো উপলব্ধ

786	NZZ0001990
নাম : হেম বাহাদুৰ বনিয়া পিতাৰ নাম : কুমাৰ বনিয়া ঘৰ নং : 10138 বয়স : 22 লিঙ্গ : পুৰুষ	ফটো উপলব্ধ

# 787	HXX1444934
নাম : বিক্রম তামাং পিতাৰ নাম : অৰ্জুন তামাং ঘৰ নং : 194 বয়স : 34 লিঙ্গ : পুৰুষ	ফটো উপলব্ধ

E 788	LDT1940154
নাম : সঞ্জীৱ বসুমতাৰী পিতাৰ নাম : জগত বসুমতাৰী ঘৰ নং : বয়স : 36 লিঙ্গ : পুৰুষ	ফটো উপলব্ধ



789	1	LDT1839049	ফটো উপলব্ধ	নাম : বজেন মুণ্ডা পিতাৰ নাম: চাঁৰি মুন্দা ঘৰ নং : 135 বয়স : 42 লিঙ্গ : পুৰুষ	790	1	JRF2033718	ফটো উপলব্ধ	নাম : মণীপ ৰায় পিতাৰ নাম: মন বাহাদুৰ ৰায় ঘৰ নং : 123 বয়স : 33 লিঙ্গ : মহিলা	791	1	JRF2027512	ফটো উপলব্ধ	নাম : বিষ্ণু মায়া ৰায় স্বামীৰ নাম: মন বাহাদুৰ ৰায় ঘৰ নং : 123 বয়স : 59 লিঙ্গ : মহিলা
792	1	NZZ0133389	ফটো উপলব্ধ	নাম : বিজয় হেমব্ৰম পিতাৰ নাম: সুনিৰাম হেমব্ৰম ঘৰ নং : 701 বয়স : 22 লিঙ্গ : পুৰুষ	793	1	NZZ0133413	ফটো উপলব্ধ	নাম : চিদাম টুদু পিতাৰ নাম: মীতাল টুদু ঘৰ নং : 10 বয়স : 25 লিঙ্গ : পুৰুষ	794	1	NZZ0133421	ফটো উপলব্ধ	নাম : চকলে হেমব্ৰম পিতাৰ নাম: সুনিৰাম হেমব্ৰম ঘৰ নং : 701 বয়স : 20 লিঙ্গ : পুৰুষ
795	1	NZZ0133439	ফটো উপলব্ধ	নাম : জেন হেমব্ৰম পিতাৰ নাম: সুনিৰাম হেমব্ৰম ঘৰ নং : 701 বয়স : 21 লিঙ্গ : পুৰুষ	796	1	NZZ0133447	ফটো উপলব্ধ	নাম : হোপন হেমব্ৰম পিতাৰ নাম: সুনিৰাম হেমব্ৰম ঘৰ নং : 701 বয়স : 18 লিঙ্গ : পুৰুষ	797	1	NZZ0133488	ফটো উপলব্ধ	নাম : অংকিতা দেৱী স্বামীৰ নাম: খগেন্দ্ৰ শৰ্মা ঘৰ নং : 209 বয়স : 24 লিঙ্গ : মহিলা
798	1	NZZ0133504	ফটো উপলব্ধ	নাম : ছটকা টুদু পিতাৰ নাম: মীতাল টুদু ঘৰ নং : 10 বয়স : 18 লিঙ্গ : পুৰুষ	799	1	NZZ0133595	ফটো উপলব্ধ	নাম : চুগী হেমব্ৰম পিতাৰ নাম: সুনিৰাম হেমব্ৰম ঘৰ নং : 701 বয়স : 24 লিঙ্গ : মহিলা	800	1	NZZ0137901	ফটো উপলব্ধ	নাম : লকেশ ইংতি পিতাৰ নাম: হালি ইংতি ঘৰ নং : 50ক বয়স : 19 লিঙ্গ : পুৰুষ
801	1	NZZ0138818	ফটো উপলব্ধ	নাম : ৰবীন ইংতি পিতাৰ নাম: বাপুৰাম ইংতি ঘৰ নং : 42কা বয়স : 19 লিঙ্গ : পুৰুষ	802	1	NZZ0142075	ফটো উপলব্ধ	নাম : চুমী মুৰ্মু স্বামীৰ নাম: নাংগী বান্ধি ঘৰ নং : 218 বয়স : 38 লিঙ্গ : মহিলা	803	1	NZZ0142182	ফটো উপলব্ধ	নাম : চাকলা চুৰেন অন্যান্য: ফলমানি মুৰ্মু ঘৰ নং : 601 বয়স : 27 লিঙ্গ : পুৰুষ
804	1	NZZ0142331	ফটো উপলব্ধ	নাম : ধন মায়া থাপা স্বামীৰ নাম: হৰু বাহাদুৰ মগৰ ঘৰ নং : 531 বয়স : 18 লিঙ্গ : মহিলা	805	1	RAE0097352	ফটো উপলব্ধ	নাম : ৰূপা প্ৰধান ছেত্ৰী স্বামীৰ নাম: অজয় ছেত্ৰী ঘৰ নং : 74 বয়স : 23 লিঙ্গ : মহিলা	806	1	JRF1130467	ফটো উপলব্ধ	নাম : তিলক বাহাদুৰ চুবেদী পিতাৰ নাম: গোপালি বাহাদুৰ সুবেদী ঘৰ নং : 84 বয়স : 24 লিঙ্গ : পুৰুষ
807	1	JRQ0267518	ফটো উপলব্ধ	নাম : পংকজ ছেত্ৰী পিতাৰ নাম: নীৰ বাহাদুৰ ছেত্ৰী ঘৰ নং : 75 বয়স : 28 লিঙ্গ : পুৰুষ	808	1	LDT0093393	ফটো উপলব্ধ	নাম : জন বস্মেত পিতাৰ নাম: গোপাল বস্মেত ঘৰ নং : 666 বয়স : 41 লিঙ্গ : পুৰুষ	809	1	NZZ0002394	ফটো উপলব্ধ	নাম : সৰস্বতী থাপা স্বামীৰ নাম: ৰমেশ থাপা ঘৰ নং : 688 বয়স : 32 লিঙ্গ : মহিলা
810	1	JSP1051788	ফটো উপলব্ধ	নাম : অজয় ছেত্ৰী মাতৃৰ নাম: গঙ্গা মায়া ছেত্ৰী ঘৰ নং : 74 বয়স : 30 লিঙ্গ : পুৰুষ	811	1	JRQ0267088	ফটো উপলব্ধ	নাম : সবিতা ছেত্ৰী স্বামীৰ নাম: নীৰ বাহাদুৰ ছেত্ৰী ঘৰ নং : 75 বয়স : 44 লিঙ্গ : মহিলা	812	1	LDT0222208	ফটো উপলব্ধ	নাম : ৰোবিকা তামাং স্বামীৰ নাম: হস্ত ছেত্ৰী ঘৰ নং : 165ক বয়স : 30 লিঙ্গ : মহিলা
813	1	NZZ0151969	ফটো উপলব্ধ	নাম : কাঞ্চি ছেত্ৰী স্বামীৰ নাম: সাহিল ছেত্ৰী ঘৰ নং : 173 বয়স : 26 লিঙ্গ : মহিলা	814	1	NZZ0151860	ফটো উপলব্ধ	নাম : মঙ্গল মুৰ্মু পিতাৰ নাম: অনিলা মুৰ্মু ঘৰ নং : 7 বয়স : 21 লিঙ্গ : পুৰুষ	815	1	NZZ0151878	ফটো উপলব্ধ	নাম : সুভাষ ৰাজগড় পিতাৰ নাম: সনিৰাম ৰাজগড় ঘৰ নং : 17 বয়স : 24 লিঙ্গ : পুৰুষ
816	1	NZZ0151886	ফটো উপলব্ধ	নাম : সনিমা মুৰ্মু পিতাৰ নাম: অনিলা মুৰ্মু ঘৰ নং : 7 বয়স : 21 লিঙ্গ : মহিলা	817	1	NZZ0151894	ফটো উপলব্ধ	নাম : নিৰ্মলা ছেত্ৰী পিতাৰ নাম: শৈৰ বাহাদুৰ ছেত্ৰী ঘৰ নং : 520 বয়স : 26 লিঙ্গ : মহিলা	818	1	NZZ0151902	ফটো উপলব্ধ	নাম : চম্পা তামাং স্বামীৰ নাম: ভীম বাহাদুৰ তামাং ঘৰ নং : 150 বয়স : 27 লিঙ্গ : মহিলা



819	1	NZZ0151910	ফটো উপলব্ধ	নাম : চান থাপা পিতাৰ নাম: কৃষ্ণ ছেত্ৰী ঘৰ নং : 806 বয়স : 26 লিঙ্গ : মহিলা	820	1	NZZ0151928	ফটো উপলব্ধ	নাম : সোণ্ট মুৰ্মু পিতাৰ নাম: ঊনলা মুৰ্মু ঘৰ নং : 7 বয়স : 18 লিঙ্গ : পুৰুষ	821	1	NZZ0151936	ফটো উপলব্ধ	নাম : মতি হেমব্ৰম স্বামীৰ নাম: লক্ষ্মণ হাচদা ঘৰ নং : 2 বয়স : 22 লিঙ্গ : মহিলা
822	1	NZZ0151944	ফটো উপলব্ধ	নাম : লক্ষী মুৰ্মু পিতাৰ নাম: চটো মুৰ্মু ঘৰ নং : 332 বয়স : 18 লিঙ্গ : মহিলা	823	1	NZZ0151951	ফটো উপলব্ধ	নাম : শোভা মগৰ স্বামীৰ নাম: খেম বানা ঘৰ নং : 503 বয়স : 24 লিঙ্গ : মহিলা	824	1	NZZ0151654	ফটো উপলব্ধ	নাম : শান্তি তামাং পিতাৰ নাম: অজুন তামাং ঘৰ নং : 80 বয়স : 56 লিঙ্গ : মহিলা
825	1	NZZ0151977	ফটো উপলব্ধ	নাম : সুকৰাম বাস্কে পিতাৰ নাম: বালিৰাম বাস্কে ঘৰ নং : 157 বয়স : 19 লিঙ্গ : পুৰুষ	826	1	NZZ0151985	ফটো উপলব্ধ	নাম : কুহিমা দেবী পেণ্ড পিতাৰ নাম: ইন্দ্ৰ থাপা ঘৰ নং : 621 বয়স : 29 লিঙ্গ : মহিলা	827	1	NZZ0152009	ফটো উপলব্ধ	নাম : সনিদেৱ মাউী পিতাৰ নাম: মন্ত্ৰী মাউী ঘৰ নং : 13 বয়স : 20 লিঙ্গ : পুৰুষ
828	1	NZZ0152025	ফটো উপলব্ধ	নাম : লখিৰাম মুৰ্মু পিতাৰ নাম: চটো মুৰ্মু ঘৰ নং : 332 বয়স : 21 লিঙ্গ : পুৰুষ	829	1	NZZ0152041	ফটো উপলব্ধ	নাম : সন্দা সিংহা পিতাৰ নাম: সুৰেন সিংহা ঘৰ নং : 216 বয়স : 18 লিঙ্গ : পুৰুষ	830	1	NZZ0152058	ফটো উপলব্ধ	নাম : অৰুন দাস পিতাৰ নাম: মুকোন্দ দাস ঘৰ নং : 69 বয়স : 45 লিঙ্গ : পুৰুষ
831	1	NZZ0152066	ফটো উপলব্ধ	নাম : ৰাজ বাহাদুৰ মগৰ পিতাৰ নাম: ভট্টো বাহাদুৰ মগৰ ঘৰ নং : 296 বয়স : 18 লিঙ্গ : পুৰুষ	832	1	NZZ0152074	ফটো উপলব্ধ	নাম : দিল বাহাদুৰ থাপা পিতাৰ নাম: দল বাহাদুৰ থাপা ঘৰ নং : 807 বয়স : 18 লিঙ্গ : পুৰুষ	833	1	NZZ0152082	ফটো উপলব্ধ	নাম : লিলা মায়া থাপা পিতাৰ নাম: দল বাহাদুৰ থাপা ঘৰ নং : 807 বয়স : 23 লিঙ্গ : মহিলা
834	1	NZZ0151738	ফটো উপলব্ধ	নাম : গোমা বনিয়া পিতাৰ নাম: তুল বাহাদুৰ বনিয়া ঘৰ নং : 99 বয়স : 19 লিঙ্গ : মহিলা	835	1	NZZ0151647	ফটো উপলব্ধ	নাম : বসন্তি বেপী পিতাৰ নাম: চাৰ্থে বে ঘৰ নং : 612 বয়স : 23 লিঙ্গ : মহিলা	836	1	NZZ0151670	ফটো উপলব্ধ	নাম : হীৰালাল ছেত্ৰী পিতাৰ নাম: মন বাহাদুৰ ছেত্ৰী ঘৰ নং : 70 বয়স : 19 লিঙ্গ : পুৰুষ
837	1	NZZ0151852	ফটো উপলব্ধ	নাম : ওম প্ৰকাশ ছেত্ৰী পিতাৰ নাম: বল বাহাদুৰ ছেত্ৰী ঘৰ নং : 228 বয়স : 20 লিঙ্গ : পুৰুষ	838	1	NZZ0151704	ফটো উপলব্ধ	নাম : চনিয়া লিম্বু পিতাৰ নাম: জয়নাৰায়ন লিম্বু ঘৰ নং : 791 বয়স : 18 লিঙ্গ : মহিলা	839	1	NZZ0151712	ফটো উপলব্ধ	নাম : তৰালী দাস স্বামীৰ নাম: বিনোদ সূত্ৰধাৰ ঘৰ নং : 24 বয়স : 38 লিঙ্গ : মহিলা
840	1	NZZ0151720	ফটো উপলব্ধ	নাম : হিমা বসন্ত পিতাৰ নাম: জিত বাহাদুৰ ছেত্ৰী ঘৰ নং : 239 বয়স : 37 লিঙ্গ : মহিলা	841	1	NZZ0151746	ফটো উপলব্ধ	নাম : পাৰ্বতী হাচদা স্বামীৰ নাম: অনলা মুৰ্মু ঘৰ নং : 7 বয়স : 49 লিঙ্গ : মহিলা	842	1	NZZ0151753	ফটো উপলব্ধ	নাম : কাঞ্চন ছেত্ৰী পিতাৰ নাম: জিত বাহাদুৰ ছেত্ৰী ঘৰ নং : 239 বয়স : 18 লিঙ্গ : মহিলা
843	1	NZZ0151761	ফটো উপলব্ধ	নাম : অল্পনা সূত্ৰধাৰ পিতাৰ নাম: ধৰ্ম কান্ত সূত্ৰধাৰ ঘৰ নং : 24 ক বয়স : 23 লিঙ্গ : মহিলা	844	1	NZZ0151779	ফটো উপলব্ধ	নাম : মায়া মগৰ পিতাৰ নাম: সোম বাহাদুৰ মগৰ ঘৰ নং : 275 বয়স : 25 লিঙ্গ : মহিলা	845	1	NZZ0151787	ফটো উপলব্ধ	নাম : প্ৰানসঞ্জিত সূত্ৰধাৰ পিতাৰ নাম: বিজয় সূত্ৰধাৰ ঘৰ নং : 47 বয়স : 19 লিঙ্গ : পুৰুষ
846	1	NZZ0151795	ফটো উপলব্ধ	নাম : বুৰিকা বেপী পিতাৰ নাম: চেনীৰাম বে ঘৰ নং : 38 বয়স : 22 লিঙ্গ : মহিলা	847	1	NZZ0151803	ফটো উপলব্ধ	নাম : অৰ্জুন তামাং পিতাৰ নাম: মনু লামা তামাং ঘৰ নং : 80 বয়স : 66 লিঙ্গ : পুৰুষ	848	1	NZZ0151811	ফটো উপলব্ধ	নাম : চুৰীয়া গুৰুং পিতাৰ নাম: প্ৰেম গুৰুং ঘৰ নং : 645 বয়স : 19 লিঙ্গ : পুৰুষ



849	1	NZZ0151829	ফটো উপলব্ধ	নাম : সন্তুবীৰ তামাং পিতাৰ নাম: মন বাহাদুৰ তামাং ঘৰ নং : 121 বয়স : 29 লিঙ্গ : পুৰুষ	850	1	NZZ0151837	ফটো উপলব্ধ	নাম : দিপিকা গুৰু পিতাৰ নাম: প্ৰেম গুৰু ঘৰ নং : 645 বয়স : 21 লিঙ্গ : মহিলা	851	1	NZZ0151845	ফটো উপলব্ধ	নাম : মমী মুৰ্মু পিতাৰ নাম: অনলা মুৰ্মু ঘৰ নং : 7 বয়স : 33 লিঙ্গ : মহিলা
852	1	NZZ0155499	ফটো উপলব্ধ	নাম : বিমল বে পিতাৰ নাম: চেনীৰাম বে ঘৰ নং : 38 বয়স : 19 লিঙ্গ : পুৰুষ	853	1	LDT1742967	ফটো উপলব্ধ	নাম : পবিত্ৰা বিষ্ণু স্বামীৰ নাম: কুমাৰ ছেত্ৰী ঘৰ নং : 85 বয়স : 46 লিঙ্গ : মহিলা	854	1	LDT0481432	ফটো উপলব্ধ	নাম : দুৰ্গা ছেত্ৰী পিতাৰ নাম: কুমাৰ ছেত্ৰী ঘৰ নং : 85 বয়স : 23 লিঙ্গ : পুৰুষ
855	1	LDT1938325	ফটো উপলব্ধ	নাম : যাম বাহাদুৰ থাপা পিতাৰ নাম: তিলক বাহাদুৰ থাপা ঘৰ নং : 48 বয়স : 59 লিঙ্গ : পুৰুষ	#2 856	1	LDT0018036	ফটো উপলব্ধ	নাম : দিপক ৰায় পিতাৰ নাম: মোহন ৰায় ঘৰ নং : 16 বয়স : 34 লিঙ্গ : পুৰুষ	857	1	LDT0121848	ফটো উপলব্ধ	নাম : কুমাৰ ছেত্ৰী পিতাৰ নাম: জনক সিং ছেত্ৰী ঘৰ নং : 85 বয়স : 40 লিঙ্গ : পুৰুষ
858	1	NZZ0017574	ফটো উপলব্ধ	নাম : ৰোহিত ছেত্ৰী পিতাৰ নাম: কুমাৰ ছেত্ৰী ঘৰ নং : 85 বয়স : 21 লিঙ্গ : পুৰুষ	859	1	LDT0392761	ফটো উপলব্ধ	নাম : ৰেখা ছেত্ৰী পিতাৰ নাম: কুমাৰ ছ ঘৰ নং : 85 বয়স : 26 লিঙ্গ : মহিলা	860	1	NZZ0051177	ফটো উপলব্ধ	নাম : চুক মায়ী ৰায় স্বামীৰ নাম: কমল ৰায় ঘৰ নং : 728 বয়স : 46 লিঙ্গ : মহিলা
861	1	LDT0018259	ফটো উপলব্ধ	নাম : লক্ষ্মিনী মুন্দা স্বামীৰ নাম: বজ্জনী মুন্দা ঘৰ নং : 135 বয়স : 37 লিঙ্গ : মহিলা	862	1	LDT1938336	ফটো উপলব্ধ	নাম : মিনা ছেত্ৰী স্বামীৰ নাম: যামবাহাদুৰ থাপা ঘৰ নং : 48 বয়স : 49 লিঙ্গ : মহিলা	863	1	LDT0094441	ফটো উপলব্ধ	নাম : গোপাল ছেত্ৰী পিতাৰ নাম: যাম বাহাদুৰ ছেত্ৰী ঘৰ নং : 48 বয়স : 28 লিঙ্গ : পুৰুষ
864	1	LDT1743051	ফটো উপলব্ধ	নাম : তুলমায়া চুৰ্বা স্বামীৰ নাম: অমৃত লিঙ্গু ঘৰ নং : 73 বয়স : 45 লিঙ্গ : মহিলা	865	1	NZZ0161299	ফটো উপলব্ধ	নাম : পাৰসংগ তামাং পিতাৰ নাম: অৰ্জুন তামাং ঘৰ নং : 194 বয়স : 28 লিঙ্গ : পুৰুষ	866	1	NZZ0161281	ফটো উপলব্ধ	নাম : গোমা তামাং স্বামীৰ নাম: বিক্ৰম তামাং ঘৰ নং : 194 বয়স : 32 লিঙ্গ : মহিলা
867	1	NZZ0161273	ফটো উপলব্ধ	নাম : নিমা তামাং পিতাৰ নাম: অৰ্জুন তামাং ঘৰ নং : 194 বয়স : 18 লিঙ্গ : মহিলা	868	1	NZZ0161265	ফটো উপলব্ধ	নাম : দেৱা তামাং পিতাৰ নাম: অৰ্জুন তামাং ঘৰ নং : 194 বয়স : 23 লিঙ্গ : পুৰুষ	869	1	NZZ0161257	ফটো উপলব্ধ	নাম : সুম বাহাদুৰ তামাং পিতাৰ নাম: ফুলীমন তামাং ঘৰ নং : 149 বয়স : 53 লিঙ্গ : পুৰুষ
870	1	NZZ0161240	ফটো উপলব্ধ	নাম : বিন মায়ী মগৰ স্বামীৰ নাম: ভোতু বাহাদুৰ মগৰ ঘৰ নং : 296 বয়স : 38 লিঙ্গ : মহিলা	871	1	NZZ0161232	ফটো উপলব্ধ	নাম : গনেশ ছেত্ৰী পিতাৰ নাম: গোপাল ছেত্ৰী ঘৰ নং : 613 বয়স : 19 লিঙ্গ : পুৰুষ	872	1	NZZ0161315	ফটো উপলব্ধ	নাম : প্ৰেমিকা মাৰ্ভি স্বামীৰ নাম: চৰণ হেমৰম ঘৰ নং : 701 বয়স : 32 লিঙ্গ : মহিলা



873	1	NZZ0162479	ফটো উপলব্ধ	নাম : চফল হাচদা পিতাৰ নাম: সনিৰাম হাচদা ঘৰ নং : 20 বয়স : 19 লিঙ্গ : পুৰুষ	874	1	NZZ0163691	ফটো উপলব্ধ	নাম : সঞ্জয় বে পিতাৰ নাম: বিজয় বে ঘৰ নং : 43 বয়স : 18 লিঙ্গ : পুৰুষ	875	1	LDT1938223	ফটো উপলব্ধ	নাম : ফুল মায়ী চুৰ্বা স্বামীৰ নাম: অৰিন্দ্র বাহাদুৰ চুৰ্বা ঘৰ নং : 19 বয়স : 58 লিঙ্গ : মহিলা
876	1	LDT0002907	ফটো উপলব্ধ	নাম : ৰাজু চুৰ্বা মাতৃৰ নাম: অৰীনৰা চুৰ্বা ঘৰ নং : 19 বয়স : 35 লিঙ্গ : পুৰুষ	877	1	LDT1938234	ফটো উপলব্ধ	নাম : পুল মায়ী চুৰ্বা স্বামীৰ নাম: মৃগী বাহাদুৰ লিম্বু ঘৰ নং : 21 বয়স : 63 লিঙ্গ : মহিলা	878	1	LDT1938256	ফটো উপলব্ধ	নাম : বৃদ্ৰ বাহাদুৰ লিম্বু পিতাৰ নাম: মৃগী বাহাদুৰ লিম্বু ঘৰ নং : 21 বয়স : 36 লিঙ্গ : পুৰুষ
879	1	LDT0094540	ফটো উপলব্ধ	নাম : বিনোদ চুৰ্বা পিতাৰ নাম: অৰিন্দ্র চুৰ্বা ঘৰ নং : 19 বয়স : 34 লিঙ্গ : পুৰুষ	880	1	LDT0002857	ফটো উপলব্ধ	নাম : সুক মায়ী চুৰ্বা স্বামীৰ নাম: ৰাহুল বাঃ চুৰ্বা ঘৰ নং : 20 বয়স : 34 লিঙ্গ : মহিলা	881	1	LDT0094052	ফটো উপলব্ধ	নাম : মনি চুৰ্বা পিতাৰ নাম: অৰীনৰা চুৰ্বা ঘৰ নং : 19 বয়স : 30 লিঙ্গ : পুৰুষ
882	1	LDT1938212	ফটো উপলব্ধ	নাম : ৰাহুল বাহাদুৰ চুৰ্বা পিতাৰ নাম: অৰিন্দ্র বাহাদুৰ চুৰ্বা ঘৰ নং : 20 বয়স : 41 লিঙ্গ : পুৰুষ	883	1	LDT0109496	ফটো উপলব্ধ	নাম : বেখা লিম্বু স্বামীৰ নাম: বৃদ্ৰ বাহাদুৰ লিম্বু ঘৰ নং : 21 বয়স : 30 লিঙ্গ : মহিলা	884	1	LDT0165183	ফটো উপলব্ধ	নাম : শ্যাম লিম্বু পিতাৰ নাম: মৃগী বাহাদুৰ লিম্বু ঘৰ নং : 21 বয়স : 29 লিঙ্গ : পুৰুষ
885	1	NZZ0165266	ফটো উপলব্ধ	নাম : ৰংসেনা হাঞ্চে পিতাৰ নাম: ৰাজেন হাঞ্চে ঘৰ নং : 1090 বয়স : 19 লিঙ্গ : পুৰুষ	886	1	NZZ0165068	ফটো উপলব্ধ	নাম : নাগেশ্বৰ বেচৰা পিতাৰ নাম: ৰঞ্জিত বেচৰা ঘৰ নং : 351 বয়স : 18 লিঙ্গ : পুৰুষ	887	1	LDT0345173	ফটো উপলব্ধ	নাম : ইন্দু চুৰ্বা স্বামীৰ নাম: অজয় চুৰ্বা ঘৰ নং : 89 বয়স : 32 লিঙ্গ : মহিলা
888	1	NZZ0165431	ফটো উপলব্ধ	নাম : বীনা ছেত্ৰী স্বামীৰ নাম: য়ুৰৰাজ খৰ্কা ঘৰ নং : 87 বয়স : 31 লিঙ্গ : মহিলা	889	1	NZZ0165092	ফটো উপলব্ধ	নাম : পূৰ্ণিমা ছেত্ৰী স্বামীৰ নাম: মন বাহাদুৰ ছেত্ৰী ঘৰ নং : 70 বয়স : 43 লিঙ্গ : মহিলা	890	1	NZZ0165100	ফটো উপলব্ধ	নাম : চাউৰিলা হেমব্ৰম স্বামীৰ নাম: সঞ্জয় মাৰ্ভি ঘৰ নং : 172 বয়স : 24 লিঙ্গ : মহিলা
891	1	MVF2327675	ফটো উপলব্ধ	নাম : মনু ছেত্ৰী স্বামীৰ নাম: ৰাজু ছেত্ৰী ঘৰ নং : 681 বয়স : 36 লিঙ্গ : মহিলা	892	1	CQG0251504	ফটো উপলব্ধ	নাম : য়াৰৰাজ খাখা পিতাৰ নাম: জংগ বাহাদুৰ খৰ্কা ঘৰ নং : 87 বয়স : 26 লিঙ্গ : পুৰুষ	893	1	LDT0094201	ফটো উপলব্ধ	নাম : অজয় চুৰ্বা পিতাৰ নাম: অৰিন্দ্র চুৰ্বা ঘৰ নং : 89 বয়স : 27 লিঙ্গ : পুৰুষ
894	1	NZZ0165167	ফটো উপলব্ধ	নাম : সুশীল মাৰ্ভি পিতাৰ নাম: লক্ষীৰাম মাৰ্ভি ঘৰ নং : 172 বয়স : 23 লিঙ্গ : পুৰুষ	895	1	NZZ0166850	ফটো উপলব্ধ	নাম : জিতামনি খেৰুৱাৰ স্বামীৰ নাম: লক্ষী নাথ খেৰুৱাৰ ঘৰ নং : 33 বয়স : 19 লিঙ্গ : মহিলা	896	1	NZZ0167601	ফটো উপলব্ধ	নাম : অৰ্চনা তেৰনপী স্বামীৰ নাম: জহান ৰংপি ঘৰ নং : 1016 বয়স : 25 লিঙ্গ : মহিলা
897	1	LDT0120089	ফটো উপলব্ধ	নাম : বিকাশ তাৰো পিতাৰ নাম: তাংনাং তাৰো ঘৰ নং : 92 বয়স : 33 লিঙ্গ : পুৰুষ	898	1	GNS0287110	ফটো উপলব্ধ	নাম : উমা মাৰ্বি পিতাৰ নাম: অৰুন মাৰ্বি ঘৰ নং : 4 বয়স : 26 লিঙ্গ : মহিলা	899	1	NZZ0174433	ফটো উপলব্ধ	নাম : টিংকু ছেত্ৰী পিতাৰ নাম: কুমাৰ ছেত্ৰী ঘৰ নং : 173 বয়স : 18 লিঙ্গ : পুৰুষ
900	1	CDZ0525493	ফটো উপলব্ধ	নাম : ফুলমনী চৰেন পিতাৰ নাম: ৰাম চৰেন ঘৰ নং : 24 বয়স : 24 লিঙ্গ : মহিলা	901	1	NZZ0179382	ফটো উপলব্ধ	নাম : হোম বাহাদুৰ ছেত্ৰী পিতাৰ নাম: হৰক বাহাদুৰ ছেত্ৰী ঘৰ নং : 796 বয়স : 37 লিঙ্গ : পুৰুষ					

ভোটাৰৰ সাৰাংশ

A) ভোটাৰৰ সংখ্যা

	তালিকাৰ প্ৰকাৰ	তালিকাৰ চিনাক্তকৰণ	ভোটাৰৰ সংখ্যা							
			পুৰুষ	মহিলা	৩য় লিঙ্গ	মুঠ				
I	মূল তালিকা	মূল তালিকা	বিশেষ সংশোধন, 2026 চনৰ পূৰ্বৰ 2025 চনৰ মূল তালিকাৰ লগত থকা সংযোজন সমূহ একত্ৰিতকৰন কৰা তালিকা।				405	383	0	788
II	যোগ তালিকা	পৰিপূৰক 1	বিশেষ সংক্ষিপ্ত সংশোধন, 2026				41	43	0	84
		পৰিপূৰক 2	অনবিচ্ছিন্ন সংশোধন 2026				16	13	0	29
			মুঠ				57	56	0	113
III	বিয়োজন তালিকা	পৰিপূৰক 1	বিশেষ সংক্ষিপ্ত সংশোধন, 2026				9	11	0	20
		পৰিপূৰক 2	অনবিচ্ছিন্ন সংশোধন 2026				2	1	0	3
			মুঠ				11	12	0	23
IV	লিংগ ক্ষেত্ৰত পৰিবৰ্তনৰ বাবে পাৰ্থক্য						0	0	0	0
এই সংশোধনৰ পিছত ভোটাৰ তালিকাত ভোটাৰৰ মুঠ সংখ্যা (I+II-III+IV)			451	427	0	878				

B) শুধৰনীৰ সংখ্যা

তালিকাৰ প্ৰকাৰ	তালিকাৰ চিনাক্তকৰণ	শুধৰনীৰ সংখ্যা
পৰিপূৰক 1	বিশেষ সংক্ষিপ্ত সংশোধন, 2026	10
পৰিপূৰক 2	অনবিচ্ছিন্ন সংশোধন 2026	5
	মুঠ	15

নিৰ্বাচক পঞ্জীয়ন বিষয়াৰ স্বাক্ষৰ

E-মূত, S-স্থানান্তৰিত/ বাসস্থান পৰিবৰ্তন, R-প্ৰতিলিপি, M-নিখোজ, Q-অযোগ্য