



ভোটাৰ তালিকা 2026 S03 অসম

বিধানসভা সমষ্টিৰ নম্বৰ, নাম আৰু সংৰক্ষণৰ স্থিতি : 71 - বিহালী (অনুসূচিত জাতি)		খণ্ড নং : 38																			
এই বিধানসভা সমষ্টিত কোন সংসদীয় সমষ্টিৰ অন্তৰ্গত তাৰ নম্বৰ, নাম আৰু সংৰক্ষণ স্থিতি : 11 - শোণিতপুৰ (সাধাৰণ)																					
1. সংশোধনৰ বিৱৰণ																					
সংশোধনৰ বছৰ	2026	তালিকাৰ চিনাক্তকৰণ																			
ভিত্তি তাৰিখ	01-04-2026	বিশেষ সংশোধন, 2026 চনৰ পূৰ্বৰ 2025 চনৰ মূল তালিকাৰ লগত থকা সংযোজন সমূহ একত্ৰিতকৰণ কৰা তালিকা।																			
সংশোধনৰ প্ৰকাৰ	বিশেষ সংশোধন 2026																				
প্ৰকাশনৰ তাৰিখ	23-03-2026																				
2. খণ্ড আৰু ভোটগ্ৰহন কেন্দ্ৰৰ বিৱৰণ																					
খণ্ডৰ অন্তৰ্গত এলেকা সমূহৰ নম্বৰ আৰু নাম																					
1-জৰাবাবী	<table border="1" style="width: 100%; border-collapse: collapse;"> <tr> <td>মূল চহৰ/গাওঁ</td> <td>: জৰাবাবী</td> </tr> <tr> <td>ৱাৰ্ড নং</td> <td>:</td> </tr> <tr> <td>ডাকঘৰ</td> <td>: চাৰিআলি (মুখ্য ডাকঘৰ)</td> </tr> <tr> <td>পুলিচ থানা</td> <td>: জিনজিয়া</td> </tr> <tr> <td>ব্লক</td> <td>: বাঘমাৰা</td> </tr> <tr> <td>ৰাজহ চক্ৰ</td> <td>: বিশ্বনাথ ৰাজহ চক্ৰ</td> </tr> <tr> <td>জিলা</td> <td>: বিশ্বনাথ</td> </tr> <tr> <td>পিনকোড</td> <td>: 784176</td> </tr> </table>					মূল চহৰ/গাওঁ	: জৰাবাবী	ৱাৰ্ড নং	:	ডাকঘৰ	: চাৰিআলি (মুখ্য ডাকঘৰ)	পুলিচ থানা	: জিনজিয়া	ব্লক	: বাঘমাৰা	ৰাজহ চক্ৰ	: বিশ্বনাথ ৰাজহ চক্ৰ	জিলা	: বিশ্বনাথ	পিনকোড	: 784176
মূল চহৰ/গাওঁ	: জৰাবাবী																				
ৱাৰ্ড নং	:																				
ডাকঘৰ	: চাৰিআলি (মুখ্য ডাকঘৰ)																				
পুলিচ থানা	: জিনজিয়া																				
ব্লক	: বাঘমাৰা																				
ৰাজহ চক্ৰ	: বিশ্বনাথ ৰাজহ চক্ৰ																				
জিলা	: বিশ্বনাথ																				
পিনকোড	: 784176																				
3. ভোটগ্ৰহন কেন্দ্ৰৰ বিৱৰণ																					
ভোটগ্ৰহন কেন্দ্ৰৰ নম্বৰ আৰু নাম :		ভোটগ্ৰহন কেন্দ্ৰৰ প্ৰকাৰ (পুৰুষ/মহিলা/সাধাৰণ)		সাধাৰণ																	
38 - জৰাবাবী প্ৰাথমিক বিদ্যালয়		খণ্ডৰ অন্তৰ্গত সহায়ক ভোটগ্ৰহন কেন্দ্ৰৰ সংখ্যা :		0																	
ভোটগ্ৰহন কেন্দ্ৰৰ ঠিকনা :																					
জৰাবাবী প্ৰাথমিক বিদ্যালয়, কোঠা নং ১, জৰাবাবী																					
4. ভোটাৰৰ সংখ্যা																					
আৰম্ভনি ক্ৰমিক নং	শেষ ক্ৰমিক নং	মুঠ ভোটাৰ																			
		পুৰুষ	মহিলা	৩য় লিঙ্গ	মুঠ																
1	901	416	448	0	864																

নিৰ্বাচক পঞ্জীয়ন বিষয়াৰ স্বাক্ষৰ

Nazri Naksha

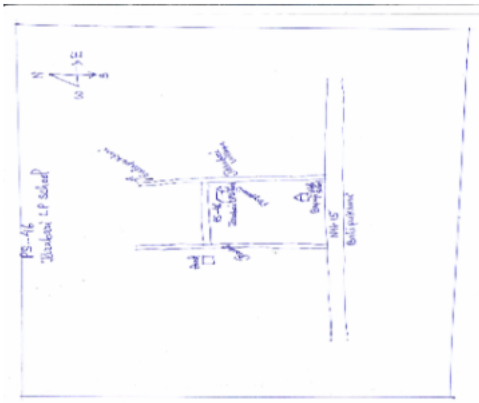

Google Map View



Polling Station Building Front View



ভোটগ্ৰহন কেন্দ্ৰৰ সন্মুখৰ দৃশ্য



Cad View

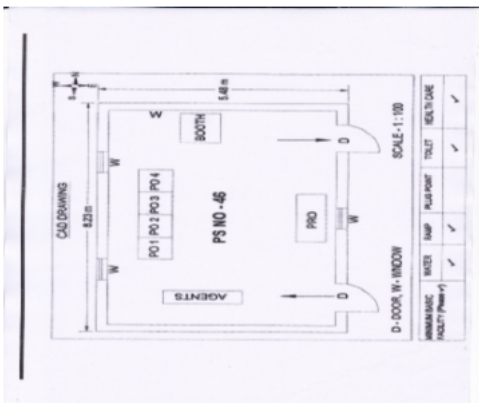

Key MAP View

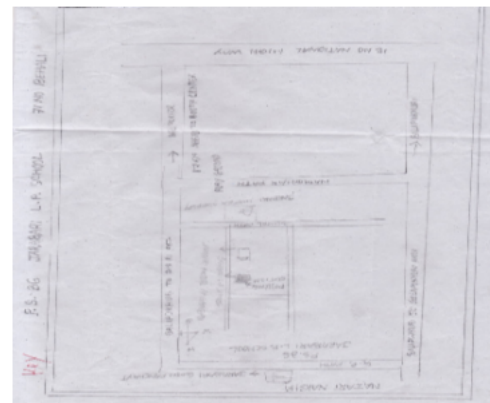



1 নাম : জিনা বৰা স্বামীৰ নাম : ভদ্রেশ্বৰ বৰা ঘৰ নং : 1 বয়স : 65 লিঙ্গ : মহিলা	LDT4634564 ফটো উপলব্ধ	2 নাম : পিতাম্বৰ বৰা পিতাৰ নাম : ভদ্রেশ্বৰ বৰা ঘৰ নং : 1 বয়স : 58 লিঙ্গ : পুৰুষ	LDT4634575 ফটো উপলব্ধ	3 নাম : অপৰূপা ডেকা স্বামীৰ নাম : যাদৱজ্যোতি বৰা ঘৰ নং : 1 বয়স : 46 লিঙ্গ : মহিলা	LDT1479567 ফটো উপলব্ধ
4 নাম : যাদৱজ্যোতি বৰা পিতাৰ নাম : ভদ্রেশ্বৰ বৰা ঘৰ নং : 1 বয়স : 42 লিঙ্গ : পুৰুষ	LDT4634586 ফটো উপলব্ধ	5 নাম : লীলা ছেত্ৰী স্বামীৰ নাম : প্ৰদীপ ছেত্ৰী ঘৰ নং : 1 বয়স : 31 লিঙ্গ : মহিলা	LDT7267727 ফটো উপলব্ধ	6 নাম : ৰিমা নাথ হাজৰিকা স্বামীৰ নাম : বাপতি হাজৰিকা ঘৰ নং : 1 বয়স : 30 লিঙ্গ : মহিলা	NZZ0070961 ফটো উপলব্ধ
7 নাম : সঞ্জীৱ দাস পিতাৰ নাম : দিলিপ দাস ঘৰ নং : 1 বয়স : 27 লিঙ্গ : পুৰুষ	LDT7261043 ফটো উপলব্ধ	8 নাম : লক্ষ্মী দাস স্বামীৰ নাম : সঞ্জীৱ দাস ঘৰ নং : 1 বয়স : 25 লিঙ্গ : মহিলা	LDT7261027 ফটো উপলব্ধ	9 নাম : নিকিতা দেৱী পিতাৰ নাম : গোপাল ছেত্ৰী ঘৰ নং : 1 বয়স : 23 লিঙ্গ : মহিলা	LDT7261050 ফটো উপলব্ধ
10 নাম : ৰহিলা চাহানী পিতাৰ নাম : জুৰিয়া চাহানী ঘৰ নং : 1 বয়স : 23 লিঙ্গ : মহিলা	LDT7267750 ফটো উপলব্ধ	11 নাম : ৰাজ বৰা পিতাৰ নাম : দিব্যজ্যোতি বৰা ঘৰ নং : 1 বয়স : 21 লিঙ্গ : পুৰুষ	NZZ0070946 ফটো উপলব্ধ	12 নাম : আশামনি শইকীয়া পিতাৰ নাম : পদ্মকান্ত শইকীয়া ঘৰ নং : 1 বয়স : 20 লিঙ্গ : মহিলা	NZZ0070953 ফটো উপলব্ধ
13 নাম : ধৰ্মেশ্বৰী মেচ স্বামীৰ নাম : পুতুল মেচ ঘৰ নং : 2 বয়স : 68 লিঙ্গ : মহিলা	LDT4634600 ফটো উপলব্ধ	14 নাম : অমৰ গগৈ পিতাৰ নাম : ঋক্ষেশ্বৰ দুৱাৰা ঘৰ নং : 2 বয়স : 53 লিঙ্গ : পুৰুষ	LDT4641809 ফটো উপলব্ধ	15 নাম : পিংকী মেচ গগৈ স্বামীৰ নাম : অমৰ গগৈ ঘৰ নং : 2 বয়স : 50 লিঙ্গ : মহিলা	LDT4634611 ফটো উপলব্ধ
16 নাম : বিতুপন বৰা পিতাৰ নাম : ৰূপেশ্বৰ বৰা ঘৰ নং : 3 বয়স : 37 লিঙ্গ : মহিলা	LDT4634655 ফটো উপলব্ধ	S2 17 নাম : প্ৰবাল বৰা পিতাৰ নাম : ৰূপেশ্বৰ বৰা ঘৰ নং : 3 বয়স : 37 লিঙ্গ : পুৰুষ	LDT4634644 ফটো উপলব্ধ	18 নাম : পুৱালী বৰা স্বামীৰ নাম : বিতুপন বৰা ঘৰ নং : 3 বয়স : 24 লিঙ্গ : মহিলা	LDT7261415 ফটো উপলব্ধ
19 নাম : চিন বৰা স্বামীৰ নাম : দুৰ্গেশ্বৰ বৰা ঘৰ নং : 8 বয়স : 67 লিঙ্গ : মহিলা	LDT4634677 ফটো উপলব্ধ	20 নাম : অমৰজ্যোতি বৰা পিতাৰ নাম : দুৰ্গেশ্বৰ বৰা ঘৰ নং : 8 বয়স : 39 লিঙ্গ : পুৰুষ	LDT4634688 ফটো উপলব্ধ	21 নাম : ৰজী শৰ্মা বৰা স্বামীৰ নাম : অমৰজ্যোতি বৰা ঘৰ নং : 4 বয়স : 35 লিঙ্গ : মহিলা	LDT0071159 ফটো উপলব্ধ
22 নাম : প্ৰমিলা বৰা স্বামীৰ নাম : বলিৰাম বৰা ঘৰ নং : 5 বয়স : 86 লিঙ্গ : মহিলা	LDT4634702 ফটো উপলব্ধ	23 নাম : কেশব বৰা পিতাৰ নাম : বলিন বৰা ঘৰ নং : 5 বয়স : 60 লিঙ্গ : পুৰুষ	LDT4634713 ফটো উপলব্ধ	24 নাম : হেমন্ত বৰা পিতাৰ নাম : বলিন বৰা ঘৰ নং : 5 বয়স : 56 লিঙ্গ : পুৰুষ	LDT4634735 ফটো উপলব্ধ
25 নাম : কৰুণা বৰা পিতাৰ নাম : বলিৰাম বৰা ঘৰ নং : 5 বয়স : 53 লিঙ্গ : মহিলা	LDT4634757 ফটো উপলব্ধ	26 নাম : অন বৰা স্বামীৰ নাম : হেমন্ত বৰা ঘৰ নং : 5 বয়স : 51 লিঙ্গ : মহিলা	LDT4634746 ফটো উপলব্ধ	27 নাম : কুঞ্জ বৰা স্বামীৰ নাম : কেশব বৰা ঘৰ নং : 5 বয়স : 50 লিঙ্গ : মহিলা	LDT4634724 ফটো উপলব্ধ
28 নাম : অনামিকা বৰা পিতাৰ নাম : বলিন বৰা ঘৰ নং : 5 বয়স : 36 লিঙ্গ : মহিলা	LDT4634768 ফটো উপলব্ধ	29 নাম : মানসী বৰা পিতাৰ নাম : হেমন্ত বৰা ঘৰ নং : 5 বয়স : 31 লিঙ্গ : মহিলা	LDT4641741 ফটো উপলব্ধ	30 নাম : পান্দিতা বৰা পিতাৰ নাম : হেমন্ত বৰা ঘৰ নং : 5 বয়স : 27 লিঙ্গ : মহিলা	LDT0098913 ফটো উপলব্ধ



31 নাম : দেবাসী বৰা পিতাৰ নাম: কেশৱ বৰা ঘৰ নং : ৫ বয়স : 24 লিঙ্গ : মহিলা	LDT0292268 ফটো উপলব্ধ	32 নাম : হিমাংশু বৰা পিতাৰ নাম: হেমন্ত বৰা ঘৰ নং : 5 বয়স : 22 লিঙ্গ : পুৰুষ	LDT7261423 ফটো উপলব্ধ	E 33 নাম : সোমনাথ ভাগবতী পিতাৰ নাম: কামেশ্বৰ ভাগবতী ঘৰ নং : ৬ বয়স : 65 লিঙ্গ : পুৰুষ	LDT4634779 ফটো উপলব্ধ
34 নাম : প্ৰেমেশ্বৰী ভাগবতী স্বামীৰ নাম: সোমনাথ ভাগবতী ঘৰ নং : ৬ বয়স : 57 লিঙ্গ : মহিলা	LDT4634780 ফটো উপলব্ধ	35 নাম : ভবানন্দ ভূঞা পিতাৰ নাম: তুলসী ভূঞা ঘৰ নং : ৬ বয়স : 47 লিঙ্গ : পুৰুষ	LDT4634804 ফটো উপলব্ধ	36 নাম : ৰোপা ভূঞা স্বামীৰ নাম: ভবানন্দা ভূঞা ঘৰ নং : ৬ বয়স : 42 লিঙ্গ : মহিলা	LDT4634791 ফটো উপলব্ধ
37 নাম : তৰুন ভাগবতী পিতাৰ নাম: কামেশ্বৰ ভাগবতী ঘৰ নং : ৭ বয়স : 62 লিঙ্গ : পুৰুষ	LDT4634815 ফটো উপলব্ধ	38 নাম : মাইতু ভাগবতী স্বামীৰ নাম: তৰুন ভাগবতী ঘৰ নং : ৭ বয়স : 52 লিঙ্গ : মহিলা	LDT4634826 ফটো উপলব্ধ	39 নাম : ধ্ৰুৱ জ্যোতি ভাগৱতী পিতাৰ নাম: তৰুন ভাগৱতী ঘৰ নং : ৭ বয়স : 36 লিঙ্গ : পুৰুষ	LDT4641730 ফটো উপলব্ধ
40 নাম : তৃষ্ণা ভাগৱতী পিতাৰ নাম: তৰুন ভাগৱতী ঘৰ নং : ৭ বয়স : 32 লিঙ্গ : মহিলা	LDT4641729 ফটো উপলব্ধ	41 নাম : নিৰ বৰা স্বামীৰ নাম: ফনীধৰ বৰা ঘৰ নং : ৮ বয়স : 62 লিঙ্গ : মহিলা	LDT4634848 ফটো উপলব্ধ	42 নাম : খিৱা বৰা পিতাৰ নাম: ফনীধৰ বৰা ঘৰ নং : ৮ বয়স : 42 লিঙ্গ : পুৰুষ	LDT4634859 ফটো উপলব্ধ
43 নাম : বিপ্ত বৰা পিতাৰ নাম: ফনীধৰ বৰা ঘৰ নং : ৮ বয়স : 40 লিঙ্গ : পুৰুষ	LDT4634860 ফটো উপলব্ধ	44 নাম : ভাস্কৰ জ্যোতি বৰা পিতাৰ নাম: ক্ষীৰ বৰা ঘৰ নং : 08 বয়স : 25 লিঙ্গ : পুৰুষ	LDT0492405 ফটো উপলব্ধ	45 নাম : মাধবী বৰা স্বামীৰ নাম: সোনাৰাম বৰা ঘৰ নং : ৯ বয়স : 77 লিঙ্গ : মহিলা	LDT4634893 ফটো উপলব্ধ
46 নাম : টংকেশ্বৰ বৰা পিতাৰ নাম: সোনাৰাম বৰা ঘৰ নং : ৯ বয়স : 59 লিঙ্গ : পুৰুষ	LDT4634906 ফটো উপলব্ধ	47 নাম : পল্লবীকা তামলী বৰা স্বামীৰ নাম: টংকেশ্বৰ বৰা ঘৰ নং : ৯ বয়স : 45 লিঙ্গ : মহিলা	LDT0100180 ফটো উপলব্ধ	48 নাম : ভাৰন্ত বৰা পিতাৰ নাম: টংকেশ্বৰ বৰা ঘৰ নং : ৯ বয়স : 29 লিঙ্গ : পুৰুষ	LDT0100131 ফটো উপলব্ধ
49 নাম : কৃষ্ণমনি বৰা স্বামীৰ নাম: ধ্ৰুৱজ্যোতি ভাগৱতী ঘৰ নং : 9 বয়স : 21 লিঙ্গ : মহিলা	NZZ0006221 ফটো উপলব্ধ	D 50 নাম : তাৰাবাহাদুৰ ছেত্ৰী পিতাৰ নাম: ৰুদ্ৰ ছেত্ৰী ঘৰ নং : ১০ বয়স : 59 লিঙ্গ : পুৰুষ	LDT4634939 ফটো উপলব্ধ	#2 51 নাম : পুতলী বৰা স্বামীৰ নাম: তাৰা বাহাদুৰ ছেত্ৰী ঘৰ নং : ১০ বয়স : 63 লিঙ্গ : মহিলা	LDT4634951 ফটো উপলব্ধ
52 নাম : ৰুদ্ৰ পল পিতাৰ নাম: তাৰানাথ পল ঘৰ নং : ১০ বয়স : 35 লিঙ্গ : পুৰুষ	LDT4634962 ফটো উপলব্ধ	53 নাম : ভাস্কৰ পল পিতাৰ নাম: তাৰানাথ পল ঘৰ নং : 10 বয়স : 32 লিঙ্গ : পুৰুষ	LDT0193151 ফটো উপলব্ধ	#2 54 নাম : ৰাজু বৰা পিতাৰ নাম: তাৰা বৰা ঘৰ নং : 10 বয়স : 32 লিঙ্গ : পুৰুষ	LDT0193201 ফটো উপলব্ধ
55 নাম : মাজনী বৰা মাতৃৰ নাম: ডিম্বেশ্বৰী বৰা ঘৰ নং : ১১ বয়স : 37 লিঙ্গ : মহিলা	LDT4634973 ফটো উপলব্ধ	56 নাম : ৰতীলাল গোড় পিতাৰ নাম: টিকাৰাম গোড় ঘৰ নং : ১৩ বয়স : 62 লিঙ্গ : পুৰুষ	LDT4634984 ফটো উপলব্ধ	57 নাম : ৰূপালী গড় স্বামীৰ নাম: ৰতীলাল গড় ঘৰ নং : 13 বয়স : 47 লিঙ্গ : মহিলা	LDT0192963 ফটো উপলব্ধ
58 নাম : প্ৰদীপ গড় পিতাৰ নাম: ৰতীলাল গড় ঘৰ নং : ১৩ বয়স : 32 লিঙ্গ : মহিলা	LDT0099713 ফটো উপলব্ধ	59 নাম : মনি গড় স্বামীৰ নাম: প্ৰদীপ গড় ঘৰ নং : 13 বয়স : 30 লিঙ্গ : মহিলা	NZZ0120683 ফটো উপলব্ধ	60 নাম : দীপক গোড় পিতাৰ নাম: সন্তলাল গোড় ঘৰ নং : 14 বয়স : 35 লিঙ্গ : পুৰুষ	NZZ0015412 ফটো উপলব্ধ



61 নাম : বিকি গড় পিতাৰ নাম: সন্তলাল গড় ঘৰ নং : 18 বয়স : 32 লিঙ্গ : পুৰুষ	LDT0099200 ফটো উপলব্ধ	62 নাম : জোনমণি গড় স্বামীৰ নাম: বিকি গড় ঘৰ নং : 18 বয়স : 29 লিঙ্গ : মহিলা	LDT0284927 ফটো উপলব্ধ	63 নাম : মালীৰাম গোড় পিতাৰ নাম: ডফলা গোড় ঘৰ নং : 15 বয়স : 72 লিঙ্গ : পুৰুষ	LDT4635012 ফটো উপলব্ধ
64 নাম : পাপ গোড় পিতাৰ নাম: মালীৰাম গোড় ঘৰ নং : 15 বয়স : 31 লিঙ্গ : পুৰুষ	NZZ0042812 ফটো উপলব্ধ	65 নাম : প্ৰিয়া গোড় স্বামীৰ নাম: পাপ গোড় ঘৰ নং : 15 বয়স : 25 লিঙ্গ : মহিলা	NZZ0042838 ফটো উপলব্ধ	66 নাম : খুদীৰাম গোড় মাতৃৰ নাম: তুলচা গোড় ঘৰ নং : 16 বয়স : 59 লিঙ্গ : পুৰুষ	LDT4635045 ফটো উপলব্ধ
67 নাম : মইনা গোড় স্বামীৰ নাম: খুদীৰাম গোড় ঘৰ নং : 16 বয়স : 55 লিঙ্গ : মহিলা	LDT4635056 ফটো উপলব্ধ	68 নাম : বুপালী গোড় স্বামীৰ নাম: খুদীৰাম গোড় ঘৰ নং : 16 বয়স : 49 লিঙ্গ : মহিলা	LDT4635067 ফটো উপলব্ধ	69 নাম : হৰেন গড় পিতাৰ নাম: খুছিৰাম গড় ঘৰ নং : 16 বয়স : 37 লিঙ্গ : পুৰুষ	LDT0023986 ফটো উপলব্ধ
70 নাম : ভোলা গোড় পিতাৰ নাম: খুদীৰাম গোড় ঘৰ নং : 16 বয়স : 37 লিঙ্গ : পুৰুষ	LDT4641832 ফটো উপলব্ধ	71 নাম : চুলস্বী গোড় অন্যান্য: খুদীৰাম গোড় ঘৰ নং : 16 বয়স : 34 লিঙ্গ : মহিলা	LDT0024067 ফটো উপলব্ধ	72 নাম : শেৰালী গোড় অন্যান্য: খুদীৰাম গোড় ঘৰ নং : 16 বয়স : 32 লিঙ্গ : মহিলা	LDT0024158 ফটো উপলব্ধ
73 নাম : ৰাহুল গড় পিতাৰ নাম: খুছিৰাম গড় ঘৰ নং : 16 বয়স : 32 লিঙ্গ : পুৰুষ	LDT0099952 ফটো উপলব্ধ	74 নাম : কৰন গড় পিতাৰ নাম: খুছিৰাম গড় ঘৰ নং : 16 বয়স : 30 লিঙ্গ : পুৰুষ	LDT0100313 ফটো উপলব্ধ	75 নাম : বীতা গড় স্বামীৰ নাম: ভোলা গড় ঘৰ নং : 16 বয়স : 30 লিঙ্গ : মহিলা	LDT0096750 ফটো উপলব্ধ
E 76 নাম : পদোৰাম গোড় মাতৃৰ নাম: তুলচা গোড় ঘৰ নং : 19 বয়স : 67 লিঙ্গ : পুৰুষ	LDT4635078 ফটো উপলব্ধ	77 নাম : হিৰা গোড় স্বামীৰ নাম: পদোৰাম গোড় ঘৰ নং : 19 বয়স : 56 লিঙ্গ : মহিলা	LDT4635089 ফটো উপলব্ধ	78 নাম : ৰাজেন তচা পিতাৰ নাম: হাজাৰি তচা ঘৰ নং : 19 বয়স : 38 লিঙ্গ : পুৰুষ	LDT1479307 ফটো উপলব্ধ
79 নাম : জিতেন গড় পিতাৰ নাম: পদোৰাম গড় ঘৰ নং : 19 বয়স : 37 লিঙ্গ : পুৰুষ	LDT0099820 ফটো উপলব্ধ	80 নাম : বাবল গোড় পিতাৰ নাম: পদোৰাম গোড় ঘৰ নং : 19 বয়স : 36 লিঙ্গ : পুৰুষ	LDT4635090 ফটো উপলব্ধ	81 নাম : নিৰ গোড় স্বামীৰ নাম: বাবলু গোড় ঘৰ নং : 19 বয়স : 35 লিঙ্গ : মহিলা	LDT1479374 ফটো উপলব্ধ
82 নাম : সবিতা তচা স্বামীৰ নাম: ৰাজেন তচা ঘৰ নং : 17 বয়স : 33 লিঙ্গ : মহিলা	LDT0192484 ফটো উপলব্ধ	83 নাম : অষ্টমি গড় স্বামীৰ নাম: জিতেন গড় ঘৰ নং : 19 বয়স : 27 লিঙ্গ : মহিলা	LDT0464156 ফটো উপলব্ধ	84 নাম : ললীতা গোড় স্বামীৰ নাম: চিতাৰাম গোড় ঘৰ নং : 18 বয়স : 71 লিঙ্গ : মহিলা	LDT4635103 ফটো উপলব্ধ
85 নাম : ভাস্কৰ বৰা পিতাৰ নাম: তৰুন বৰা ঘৰ নং : 19 বয়স : 57 লিঙ্গ : পুৰুষ	LDT4635125 ফটো উপলব্ধ	86 নাম : হিৰন্য বৰা পিতাৰ নাম: তৰুন বৰা ঘৰ নং : 19 বয়স : 49 লিঙ্গ : পুৰুষ	LDT4635147 ফটো উপলব্ধ	87 নাম : ৰস্মি বৰা স্বামীৰ নাম: ভাস্কৰ বৰা ঘৰ নং : 19 বয়স : 49 লিঙ্গ : মহিলা	LDT4635136 ফটো উপলব্ধ
88 নাম : লতিকা বৰা স্বামীৰ নাম: হিৰন্য বৰা ঘৰ নং : 19 বয়স : 42 লিঙ্গ : মহিলা	LDT4635158 ফটো উপলব্ধ	S2 89 নাম : মনিচা বৰা পিতাৰ নাম: ভাস্কৰৰজ্যোতি বৰা ঘৰ নং : 19 বয়স : 28 লিঙ্গ : মহিলা	LDT0146159 ফটো উপলব্ধ	90 নাম : অভিষেক বৰা পিতাৰ নাম: হিৰন্য বৰা ঘৰ নং : 19 বয়স : 23 লিঙ্গ : পুৰুষ	LDT0491852 ফটো উপলব্ধ



91 নাম : কুঞ্জ বৰা পিতাৰ নাম: ভূধৰ বৰা ঘৰ নং : ২০ বয়স : 73 লিঙ্গ : পুৰুষ	LDT4635169 ফটো উপলব্ধ	92 নাম : প্ৰণব বৰা পিতাৰ নাম: ভূধৰ বৰা ঘৰ নং : ২০ বয়স : 60 লিঙ্গ : পুৰুষ	LDT1479476 ফটো উপলব্ধ	93 নাম : মাফুল বৰা স্বামীৰ নাম: কুঞ্জ বৰা ঘৰ নং : ২০ বয়স : 57 লিঙ্গ : মহিলা	LDT4635170 ফটো উপলব্ধ
94 নাম : পাৰ্থ প্ৰতিম বৰা পিতাৰ নাম: কুঞ্জ বৰা ঘৰ নং : ২০ বয়স : 39 লিঙ্গ : পুৰুষ	LDT4635181 ফটো উপলব্ধ	95 নাম : গিতিমা ৰাজখোৱা বৰা স্বামীৰ নাম: প্ৰণব বৰা ঘৰ নং : ২০ বয়স : 37 লিঙ্গ : মহিলা	LDT1479465 ফটো উপলব্ধ	96 নাম : নবনিতা দাস স্বামীৰ নাম: পাৰ্থ প্ৰতিম বৰা ঘৰ নং : ২০ বয়স : 32 লিঙ্গ : মহিলা	LDT1479352 ফটো উপলব্ধ
97 নাম : পুষ্প বৰা পিতাৰ নাম: তাডুৰাম বৰা ঘৰ নং : ২২ বয়স : 87 লিঙ্গ : পুৰুষ	LDT4635192 ফটো উপলব্ধ	98 নাম : দুল বৰা পিতাৰ নাম: পুষ্প বৰা ঘৰ নং : ২২ বয়স : 57 লিঙ্গ : পুৰুষ	LDT4635205 ফটো উপলব্ধ	99 নাম : প্ৰদীপ বৰা পিতাৰ নাম: পুষ্প বৰা ঘৰ নং : ২২ বয়স : 49 লিঙ্গ : পুৰুষ	LDT4635216 ফটো উপলব্ধ
100 নাম : অনামিকা বৰা স্বামীৰ নাম: প্ৰদীপ বৰা ঘৰ নং : ২২ বয়স : 40 লিঙ্গ : মহিলা	LDT0114256 ফটো উপলব্ধ	101 নাম : অভা বৰা স্বামীৰ নাম: দুল বৰা ঘৰ নং : ২২ বয়স : 37 লিঙ্গ : মহিলা	LDT4635227 ফটো উপলব্ধ	102 নাম : প্ৰদীপ বৰা পিতাৰ নাম: ভূধৰ বৰা ঘৰ নং : ২৩ বয়স : 60 লিঙ্গ : পুৰুষ	LDT4635238 ফটো উপলব্ধ
103 নাম : মইনা বৰা স্বামীৰ নাম: প্ৰদীপ বৰা ঘৰ নং : ২৩ বয়স : 52 লিঙ্গ : মহিলা	LDT4635249 ফটো উপলব্ধ	104 নাম : নিখিল দত্ত পিতাৰ নাম: পূনানন্দ দত্ত ঘৰ নং : ২৩ বয়স : 37 লিঙ্গ : পুৰুষ	LDT0100693 ফটো উপলব্ধ	105 নাম : বিকাশ প্ৰতিম বৰা পিতাৰ নাম: প্ৰদীপ বৰা ঘৰ নং : ২৩ বয়স : 37 লিঙ্গ : পুৰুষ	LDT4635250 ফটো উপলব্ধ
106 নাম : লিপিকা বৰা দত্ত স্বামীৰ নাম: নিখিল দত্ত ঘৰ নং : ২৩ বয়স : 35 লিঙ্গ : মহিলা	LDT0099812 ফটো উপলব্ধ	107 নাম : ৰুবী হাজৰীকা স্বামীৰ নাম: বিকাশ প্ৰতিম বৰা ঘৰ নং : ২৩ বয়স : 35 লিঙ্গ : মহিলা	LDT0320242 ফটো উপলব্ধ	108 নাম : জোন ভূঞা পিতাৰ নাম: মানিক ভূঞা ঘৰ নং : ২৪ বয়স : 49 লিঙ্গ : পুৰুষ	LDT4635261 ফটো উপলব্ধ
109 নাম : অচিন্ত ভূঞা পিতাৰ নাম: জোন ভূঞা ঘৰ নং : ২৪ বয়স : 34 লিঙ্গ : পুৰুষ	LDT4641683 ফটো উপলব্ধ	110 নাম : নিকুমনি দাস ভূঞা স্বামীৰ নাম: অচিন্ত ভূঞা ঘৰ নং : ২৪ বয়স : 27 লিঙ্গ : মহিলা	LDT0491555 ফটো উপলব্ধ	111 নাম : হীৰা বৰা স্বামীৰ নাম: টংকেশ্বৰ বৰা ঘৰ নং : ২৫ বয়স : 62 লিঙ্গ : মহিলা	LDT4635294 ফটো উপলব্ধ
112 নাম : দিব্য জ্যোতি বৰা পিতাৰ নাম: টংকেশ্বৰ বৰা ঘৰ নং : ২৫ বয়স : 49 লিঙ্গ : পুৰুষ	LDT4635307 ফটো উপলব্ধ	113 নাম : বিজিত বৰা পিতাৰ নাম: টংকেশ্বৰ বৰা ঘৰ নং : ২৫ বয়স : 47 লিঙ্গ : পুৰুষ	LDT4635329 ফটো উপলব্ধ	114 নাম : শাৰদী দাস বৰা স্বামীৰ নাম: বিজিত বৰা ঘৰ নং : ২৫ বয়স : 38 লিঙ্গ : মহিলা	LDT1479363 ফটো উপলব্ধ
115 নাম : উষা মনি শইকীয়া বৰা স্বামীৰ নাম: দিব্য জ্যোতি বৰা ঘৰ নং : ২৫ বয়স : 37 লিঙ্গ : মহিলা	LDT4635318 ফটো উপলব্ধ	116 নাম : অমিয়া ভূঞা পিতাৰ নাম: মানিক ভূঞা ঘৰ নং : ২৬ বয়স : 52 লিঙ্গ : মহিলা	LDT4635330 ফটো উপলব্ধ	117 নাম : অঞ্জু ভূঞা পিতাৰ নাম: মানিক ভূঞা ঘৰ নং : ২৬ বয়স : 49 লিঙ্গ : মহিলা	LDT4635341 ফটো উপলব্ধ
118 নাম : ভবেন বৰা পিতাৰ নাম: ফেদুৰাম বৰা ঘৰ নং : ২৭ বয়স : 73 লিঙ্গ : পুৰুষ	LDT4635352 ফটো উপলব্ধ	119 নাম : মীৰা ভাগৱতী স্বামীৰ নাম: ভবেন বৰা ঘৰ নং : ২৭ বয়স : 57 লিঙ্গ : মহিলা	LDT4635363 ফটো উপলব্ধ	120 নাম : অনজন বৰা পিতাৰ নাম: ভবেন বৰা ঘৰ নং : ২৭ বয়স : 39 লিঙ্গ : পুৰুষ	LDT4635374 ফটো উপলব্ধ



# 121 নাম : মৈত্ৰেয়ী হাজৰিকা স্বামীৰ নাম : অঞ্জন বৰা ঘৰ নং : 27 বয়স : 37 লিঙ্গ : মহিলা	LDT0053645 ফটো উপলব্ধ	E 122 নাম : ধৰ্মেশ্বৰ বৰা পিতাৰ নাম : ক্ষেত্ৰদুৰাম বৰা ঘৰ নং : 28 বয়স : 67 লিঙ্গ : পুৰুষ	LDT4635385 ফটো উপলব্ধ	123 নাম : জুন বৰা স্বামীৰ নাম : ধৰ্মেশ্বৰ বৰা ঘৰ নং : 28 বয়স : 57 লিঙ্গ : মহিলা	LDT4635396 ফটো উপলব্ধ
124 নাম : নবজ্যোতি বৰা পিতাৰ নাম : ধৰ্মেশ্বৰ বৰা ঘৰ নং : 28 বয়স : 43 লিঙ্গ : পুৰুষ	LDT4635409 ফটো উপলব্ধ	125 নাম : মধুসূতা বৰা স্বামীৰ নাম : নবজ্যোতি বৰা ঘৰ নং : 28 বয়স : 40 লিঙ্গ : মহিলা	LDT4635421 ফটো উপলব্ধ	126 নাম : কংকন জ্যোতি বৰা পিতাৰ নাম : ধৰ্মেশ্বৰ বৰা ঘৰ নং : 28 বয়স : 37 লিঙ্গ : পুৰুষ	LDT4635410 ফটো উপলব্ধ
127 নাম : দিম্পী বৰা স্বামীৰ নাম : কংকনজ্যোতি বৰা ঘৰ নং : 28 বয়স : 36 লিঙ্গ : মহিলা	LDT1479294 ফটো উপলব্ধ	128 নাম : হেমন্ত বৰা পিতাৰ নাম : নগেন বৰা ঘৰ নং : 28 বয়স : 54 লিঙ্গ : পুৰুষ	LDT4635443 ফটো উপলব্ধ	129 নাম : নিতামনী শইকীয়া পিতাৰ নাম : নগেন বৰা ঘৰ নং : 28 বয়স : 51 লিঙ্গ : পুৰুষ	LDT4635476 ফটো উপলব্ধ
130 নাম : দিগন্ত বৰা পিতাৰ নাম : নগেন বৰা ঘৰ নং : 28 বয়স : 51 লিঙ্গ : পুৰুষ	LDT4635465 ফটো উপলব্ধ	131 নাম : কাশিৰী শইকীয়া স্বামীৰ নাম : হেমন্ত বৰা ঘৰ নং : 28 বয়স : 42 লিঙ্গ : মহিলা	LDT4635454 ফটো উপলব্ধ	132 নাম : পম্পি কোছ বৰা স্বামীৰ নাম : দিগন্ত বৰা ঘৰ নং : 29 এ বয়স : 31 লিঙ্গ : মহিলা	NZZ0070979 ফটো উপলব্ধ
133 নাম : নিলোৎপল বৰা পিতাৰ নাম : হেমন্ত বৰা ঘৰ নং : 28 বয়স : 22 লিঙ্গ : পুৰুষ	LDT0352526 ফটো উপলব্ধ	134 নাম : বক্তিম শইকীয়া পিতাৰ নাম : হেমন্ত শইকীয়া ঘৰ নং : 28 বয়স : 23 লিঙ্গ : পুৰুষ	LDT0362509 ফটো উপলব্ধ	135 নাম : ঘনশ্যাম বৰা পিতাৰ নাম : মকৰা বৰা ঘৰ নং : 30 বয়স : 76 লিঙ্গ : পুৰুষ	LDT4635487 ফটো উপলব্ধ
136 নাম : গুনেশ্বৰী বৰা স্বামীৰ নাম : ঘনশ্যাম বৰা ঘৰ নং : 30 বয়স : 62 লিঙ্গ : মহিলা	LDT4635498 ফটো উপলব্ধ	137 নাম : মোকুল বৰা পিতাৰ নাম : ঘনশ্যাম বৰা ঘৰ নং : 30 বয়স : 43 লিঙ্গ : পুৰুষ	LDT4635501 ফটো উপলব্ধ	138 নাম : বৰ্নালী বৰা স্বামীৰ নাম : মুকুল বৰা ঘৰ নং : 30 বয়স : 41 লিঙ্গ : মহিলা	LDT0208587 ফটো উপলব্ধ
139 নাম : পলাশ বৰা পিতাৰ নাম : ঘনশ্যাম বৰা ঘৰ নং : 30 বয়স : 40 লিঙ্গ : পুৰুষ	LDT4635512 ফটো উপলব্ধ	140 নাম : পঙ্কজ বৰা পিতাৰ নাম : ঘনশ্যাম বৰা ঘৰ নং : 30 বয়স : 40 লিঙ্গ : পুৰুষ	LDT4635523 ফটো উপলব্ধ	141 নাম : বিনটমনি শইকীয়া বৰা স্বামীৰ নাম : পঙ্কজ বৰা ঘৰ নং : 30 বয়স : 36 লিঙ্গ : মহিলা	LDT0193011 ফটো উপলব্ধ
142 নাম : কুঞ্জ বৰা পিতাৰ নাম : মকৰা বৰা ঘৰ নং : 31 বয়স : 59 লিঙ্গ : পুৰুষ	LDT4635534 ফটো উপলব্ধ	143 নাম : মৰমী বৰা স্বামীৰ নাম : কুঞ্জ বৰা ঘৰ নং : 31 বয়স : 52 লিঙ্গ : মহিলা	LDT4635545 ফটো উপলব্ধ	144 নাম : সঞ্জীৱ বৰা পিতাৰ নাম : কুঞ্জ বৰা ঘৰ নং : 31 বয়স : 36 লিঙ্গ : পুৰুষ	LDT4635556 ফটো উপলব্ধ
145 নাম : বিশ্বজিৎ বৰা পিতাৰ নাম : কুঞ্জনাথ বৰা ঘৰ নং : 31 বয়স : 33 লিঙ্গ : পুৰুষ	LDT1479318 ফটো উপলব্ধ	146 নাম : সীমা ৰয় স্বামীৰ নাম : সঞ্জীৱ বৰা ঘৰ নং : 31 বয়স : 32 লিঙ্গ : মহিলা	LDT1479396 ফটো উপলব্ধ	147 নাম : মাইন বৰা স্বামীৰ নাম : বিশ্বজিত বৰা ঘৰ নং : 31 বয়স : 29 লিঙ্গ : মহিলা	LDT0208918 ফটো উপলব্ধ
148 নাম : প্ৰেম বৰা পিতাৰ নাম : টাভুৰাম বৰা ঘৰ নং : 32 বয়স : 70 লিঙ্গ : পুৰুষ	LDT4635567 ফটো উপলব্ধ	149 নাম : বিমলা বৰা স্বামীৰ নাম : প্ৰেম বৰা ঘৰ নং : 32 বয়স : 62 লিঙ্গ : মহিলা	LDT4635578 ফটো উপলব্ধ	150 নাম : জোনটি বৰা পিতাৰ নাম : প্ৰেম বৰা ঘৰ নং : 32 বয়স : 45 লিঙ্গ : পুৰুষ	LDT4635589 ফটো উপলব্ধ



151 নাম : জ্যোতি মনি বৰা স্বামীৰ নাম : জোনটি বৰা ঘৰ নং : ৩২ বয়স : 38 লিঙ্গ : মহিলা	LDT1479410 ফটো উপলব্ধ	152 নাম : পিতাম্বৰ বৰা পিতাৰ নাম : টাৰুৰাম বৰা ঘৰ নং : ৩৩ বয়স : 68 লিঙ্গ : পুৰুষ	LDT4635590 ফটো উপলব্ধ	153 নাম : মৰমী বৰা স্বামীৰ নাম : পিতাম্বৰ বৰা ঘৰ নং : ৩৩ বয়স : 52 লিঙ্গ : মহিলা	LDT4635603 ফটো উপলব্ধ
154 নাম : বিদ্যাপ বৰা পিতাৰ নাম : পিতাম্বৰ বৰা ঘৰ নং : ৩৩ বয়স : 37 লিঙ্গ : পুৰুষ	LDT4635614 ফটো উপলব্ধ	E 155 নাম : হৰিপ্রসাদ বৰা পিতাৰ নাম : পদুৰাম বৰা ঘৰ নং : ৩৪ বয়স : 65 লিঙ্গ : পুৰুষ	LDT4635625 ফটো উপলব্ধ	156 নাম : কল্পনা বৰা স্বামীৰ নাম : হৰিপ্রসাদ বৰা ঘৰ নং : ৩৪ বয়স : 57 লিঙ্গ : মহিলা	LDT4635636 ফটো উপলব্ধ
157 নাম : অভিনাশ বৰা পিতাৰ নাম : হৰি প্রসাদ বৰা ঘৰ নং : ৩৪ বয়স : 35 লিঙ্গ : পুৰুষ	LDT4635658 ফটো উপলব্ধ	158 নাম : জিতু বৰা পিতাৰ নাম : সিন্ধুৰাম বৰা ঘৰ নং : ৩৫ বয়স : 63 লিঙ্গ : পুৰুষ	LDT4635670 ফটো উপলব্ধ	159 নাম : বুলি বৰা স্বামীৰ নাম : জিতু বৰা ঘৰ নং : ৩৫ বয়স : 55 লিঙ্গ : মহিলা	LDT4635681 ফটো উপলব্ধ
160 নাম : নিহাল বৰা পিতাৰ নাম : জিতু বৰা ঘৰ নং : ৩৫ বয়স : 33 লিঙ্গ : পুৰুষ	LDT4641332 ফটো উপলব্ধ	161 নাম : অপৰাজিতা শইকিয়া বৰা স্বামীৰ নাম : মানবজোতি বৰা ঘৰ নং : 35 বয়স : 29 লিঙ্গ : মহিলা	LDT0193003 ফটো উপলব্ধ	162 নাম : হৃদয়া বৰা স্বামীৰ নাম : নিহাল বৰা ঘৰ নং : 35 বয়স : 29 লিঙ্গ : মহিলা	JRQ0109157 ফটো উপলব্ধ
163 নাম : বেগেতী বৰা পিতাৰ নাম : সিন্ধুৰাম বৰা ঘৰ নং : ৩৬ বয়স : 52 লিঙ্গ : মহিলা	LDT4635692 ফটো উপলব্ধ	164 নাম : মুনু বৰা মাতৃৰ নাম : বেগেতী বৰা ঘৰ নং : ৩৬ বয়স : 39 লিঙ্গ : পুৰুষ	LDT4635716 ফটো উপলব্ধ	165 নাম : পম্পী দাস বৰা স্বামীৰ নাম : সোন বৰা ঘৰ নং : ৩৬ বয়স : 39 লিঙ্গ : মহিলা	LDT0169425 ফটো উপলব্ধ
166 নাম : সোন বৰা পিতাৰ নাম : ধীৰেশ্বৰ বৰা ঘৰ নং : ৩৬ বয়স : 39 লিঙ্গ : পুৰুষ	LDT4635705 ফটো উপলব্ধ	167 নাম : এনিজ্যোতি বৰা স্বামীৰ নাম : মুনু বৰা ঘৰ নং : ৩৬ বয়স : 36 লিঙ্গ : মহিলা	LDT1479523 ফটো উপলব্ধ	168 নাম : জোনতী বৰা মাতৃৰ নাম : বেগেতী বৰা ঘৰ নং : ৩৬ বয়স : 31 লিঙ্গ : পুৰুষ	LDT1479227 ফটো উপলব্ধ
169 নাম : মুন্না বৰা স্বামীৰ নাম : জুনটী বৰা ঘৰ নং : 36 বয়স : 28 লিঙ্গ : মহিলা	LDT0255430 ফটো উপলব্ধ	E 170 নাম : ধৰ্ণেশ্বৰ বৰা পিতাৰ নাম : সিন্ধুৰাম বৰা ঘৰ নং : ৩৭ বয়স : 67 লিঙ্গ : পুৰুষ	LDT4635727 ফটো উপলব্ধ	171 নাম : দিষ্টী বৰা স্বামীৰ নাম : ধৰ্ণেশ্বৰ বৰা ঘৰ নং : ৩৭ বয়স : 57 লিঙ্গ : মহিলা	LDT4635738 ফটো উপলব্ধ
172 নাম : প্ৰনব বৰা পিতাৰ নাম : ধৰ্ণেশ্বৰ বৰা ঘৰ নং : ৩৭ বয়স : 37 লিঙ্গ : পুৰুষ	LDT4635749 ফটো উপলব্ধ	173 নাম : পম্পী বৰা স্বামীৰ নাম : প্ৰনব বৰা ঘৰ নং : ৩৭ বয়স : 36 লিঙ্গ : মহিলা	LDT4641343 ফটো উপলব্ধ	174 নাম : যতিন ভাগৱতী পিতাৰ নাম : থানেশ্বৰ ভাগৱতী ঘৰ নং : ৩৮ বয়স : 60 লিঙ্গ : পুৰুষ	LDT4635750 ফটো উপলব্ধ
175 নাম : মমী ভাগৱতী স্বামীৰ নাম : যতীন ভাগৱতী ঘৰ নং : ৩৮ বয়স : 50 লিঙ্গ : মহিলা	LDT4635761 ফটো উপলব্ধ	176 নাম : ইনু ভাগৱতী পিতাৰ নাম : থানেশ্বৰ ভাগৱতী ঘৰ নং : ৩৮ বয়স : 42 লিঙ্গ : মহিলা	LDT4635772 ফটো উপলব্ধ	177 নাম : দেৱব্ৰত ভাগৱতী পিতাৰ নাম : যতীন ভাগৱতী ঘৰ নং : ৩৮ বয়স : 33 লিঙ্গ : পুৰুষ	LDT4641354 ফটো উপলব্ধ
178 নাম : দিঞ্জন হাজৰিকা পিতাৰ নাম : অতুল হাজৰিকা ঘৰ নং : 40 বয়স : 35 লিঙ্গ : পুৰুষ	LDT0071795 ফটো উপলব্ধ	179 নাম : দিপাক্ষৰ হাজৰিকা পিতাৰ নাম : অতুল হাজৰিকা ঘৰ নং : 40 বয়স : 31 লিঙ্গ : পুৰুষ	LDT0071845 ফটো উপলব্ধ	180 নাম : মাধৱ হাজৰিকা পিতাৰ নাম : অতুল হাজৰিকা ঘৰ নং : 40 বয়স : 29 লিঙ্গ : পুৰুষ	LDT0071985 ফটো উপলব্ধ



181 নাম : বিমজিম হাজৰিকা স্বামীৰ নাম: দিপাক্ষৰ হাজৰিকা ঘৰ নং : 80 বয়স : 29 লিঙ্গ : মহিলা	LDT0491548 ফটো উপলব্ধ	182 নাম : হিৰা চাগৰ তচা স্বামীৰ নাম: পঞ্চম তচা ঘৰ নং : 40 বয়স : 26 লিঙ্গ : মহিলা	NZZ0074336 ফটো উপলব্ধ	183 নাম : নৰেন্দ্ৰ বৰুৱা মাতৃৰ নাম: পূৰ্ণিমা বৰুৱা ঘৰ নং : 81 বয়স : 50 লিঙ্গ : পুৰুষ	LDT4635783 ফটো উপলব্ধ
184 নাম : তৰামাই বৰুৱা স্বামীৰ নাম: নৰেন্দ্ৰ বৰুৱা ঘৰ নং : 81 বয়স : 42 লিঙ্গ : মহিলা	LDT4635794 ফটো উপলব্ধ	185 নাম : বৰ্ণালী বৰুৱা পিতাৰ নাম: নৰেন্দ্ৰ বৰুৱা ঘৰ নং : 81 বয়স : 27 লিঙ্গ : মহিলা	LDT0173856 ফটো উপলব্ধ	186 নাম : কৌশিক বৰুৱা পিতাৰ নাম: নৰেন্দ্ৰ বৰুৱা ঘৰ নং : 81 বয়স : 25 লিঙ্গ : পুৰুষ	LDT0419176 ফটো উপলব্ধ
187 নাম : নগেন্দ্ৰ বৰুৱা মাতৃৰ নাম: পূৰ্ণিমা বৰুৱা ঘৰ নং : 82 বয়স : 57 লিঙ্গ : পুৰুষ	LDT4635807 ফটো উপলব্ধ	188 নাম : বীনা ভাগবতী স্বামীৰ নাম: হীৰেন ভাগবতী ঘৰ নং : 83 বয়স : 72 লিঙ্গ : মহিলা	LDT4635830 ফটো উপলব্ধ	189 নাম : অঞ্জলী ভাগৱতী স্বামীৰ নাম: ধ্ৰুৱজ্যোতি ভাগৱতী ঘৰ নং : 83 বয়স : 51 লিঙ্গ : মহিলা	LDT4635852 ফটো উপলব্ধ
190 নাম : ধ্ৰুৱজ্যোতি ভাগবতী পিতাৰ নাম: হীৰেন ভাগবতী ঘৰ নং : 83 বয়স : 47 লিঙ্গ : পুৰুষ	LDT4635841 ফটো উপলব্ধ	191 নাম : গুন বৰা পিতাৰ নাম: লোকনাথ বৰা ঘৰ নং : 84 বয়স : 57 লিঙ্গ : পুৰুষ	LDT4635863 ফটো উপলব্ধ	192 নাম : মাজনী বৰা স্বামীৰ নাম: গুন বৰা ঘৰ নং : 84 বয়স : 49 লিঙ্গ : মহিলা	LDT4635874 ফটো উপলব্ধ
193 নাম : পলাশ ভূঞা পিতাৰ নাম: ৰীম চন্দ্ৰ ভূঞা ঘৰ নং : 46 বয়স : 36 লিঙ্গ : পুৰুষ	LDT1479545 ফটো উপলব্ধ	194 নাম : পবিত্ৰ বৰা পিতাৰ নাম: গুন বৰা ঘৰ নং : 84 বয়স : 35 লিঙ্গ : পুৰুষ	LDT4635885 ফটো উপলব্ধ	195 নাম : অঞ্জলী বৰা পিতাৰ নাম: লোকনাথ বৰা ঘৰ নং : 89 বয়স : 57 লিঙ্গ : মহিলা	LDT4641821 ফটো উপলব্ধ
196 নাম : ধন বৰা পিতাৰ নাম: লোকনাথ বৰা ঘৰ নং : 89 বয়স : 53 লিঙ্গ : পুৰুষ	LDT4635896 ফটো উপলব্ধ	197 নাম : দেহ বৰা স্বামীৰ নাম: ধন বৰা ঘৰ নং : 89 বয়স : 47 লিঙ্গ : মহিলা	LDT4635909 ফটো উপলব্ধ	198 নাম : নিকিতা বৰা পিতাৰ নাম: ধন বৰা ঘৰ নং : 47 বয়স : 19 লিঙ্গ : মহিলা	NZZ0102996 ফটো উপলব্ধ
199 নাম : মৰমী ভাগৱতী পিতাৰ নাম: কামেশ্বৰ ভাগৱতী ঘৰ নং : 88 বয়স : 58 লিঙ্গ : মহিলা	LDT4635932 ফটো উপলব্ধ	200 নাম : কৰুন ভাগবতী পিতাৰ নাম: কামেশ্বৰ ভাগবতী ঘৰ নং : 88 বয়স : 52 লিঙ্গ : পুৰুষ	LDT4635910 ফটো উপলব্ধ	201 নাম : ভাৰতী ভাগৱতী স্বামীৰ নাম: কৰুণ ভাগৱতী ঘৰ নং : 88 বয়স : 42 লিঙ্গ : মহিলা	LDT4635921 ফটো উপলব্ধ
202 নাম : সতান ভাগৱতী পিতাৰ নাম: কৰুন ভাগৱতী ঘৰ নং : 88 বয়স : 29 লিঙ্গ : পুৰুষ	LDT0118836 ফটো উপলব্ধ	203 নাম : দিপাক্ষৰ ভাগৱতী পিতাৰ নাম: কৰুন ভাগৱতী ঘৰ নং : 88 বয়স : 27 লিঙ্গ : পুৰুষ	LDT0100511 ফটো উপলব্ধ	204 নাম : চান ভাগৱতী পিতাৰ নাম: দিবাকৰ ভাগৱতী ঘৰ নং : 89 বয়স : 52 লিঙ্গ : মহিলা	LDT4635998 ফটো উপলব্ধ
205 নাম : চেনীমাই ভাগৱতী স্বামীৰ নাম: দুগেশ্বৰ ভাগৱতী ঘৰ নং : 50 বয়স : 69 লিঙ্গ : মহিলা	LDT4636015 ফটো উপলব্ধ	206 নাম : কান্ত ভাগৱতী পিতাৰ নাম: দুগেশ্বৰ ভাগৱতী ঘৰ নং : 50 বয়স : 60 লিঙ্গ : পুৰুষ	LDT4636026 ফটো উপলব্ধ	207 নাম : দুৰ্লমণি ভাগৱতী স্বামীৰ নাম: কান্ত ভাগৱতী ঘৰ নং : 50 বয়স : 48 লিঙ্গ : মহিলা	LDT4636037 ফটো উপলব্ধ
208 নাম : মনু ভাগৱতী পিতাৰ নাম: দুগেশ্বৰ ভাগৱতী ঘৰ নং : 50 বয়স : 42 লিঙ্গ : পুৰুষ	LDT4636048 ফটো উপলব্ধ	209 নাম : নয়নমণি ভাগৱতী স্বামীৰ নাম: মনু ভাগৱতী ঘৰ নং : 50 বয়স : 37 লিঙ্গ : মহিলা	LDT4636059 ফটো উপলব্ধ	210 নাম : তাতো তছা পিতাৰ নাম: যাদব তছা ঘৰ নং : 50 বয়স : 27 লিঙ্গ : পুৰুষ	LDT0422311 ফটো উপলব্ধ



211 নাম : প্ৰেৰনা ভাগৱতী পিতাৰ নাম: শ্ৰীকান্ত ভাগৱতী ঘৰ নং : 50 বয়স : 23 লিঙ্গ : মহিলা	NZZ0044453 ফটো উপলব্ধ	212 নাম : মাকনী ভাগৱতী স্বামীৰ নাম: আবুদ ভাগৱতী ঘৰ নং : 52 বয়স : 66 লিঙ্গ : মহিলা	LDT4636071 ফটো উপলব্ধ	213 নাম : প্ৰনব ভাগৱতী পিতাৰ নাম: আবুদ ভাগৱতী ঘৰ নং : 52 বয়স : 46 লিঙ্গ : পুৰুষ	LDT4636093 ফটো উপলব্ধ
214 নাম : অলকা ভূঞা ভাগৱতী স্বামীৰ নাম: প্ৰনৱ ভাগৱতী ঘৰ নং : 52 বয়স : 44 লিঙ্গ : মহিলা	LDT0425942 ফটো উপলব্ধ	215 নাম : মৃদুল ভাগৱতী পিতাৰ নাম: চুৰেন ভাগৱতী ঘৰ নং : 52 বয়স : 45 লিঙ্গ : পুৰুষ	LDT4636128 ফটো উপলব্ধ	216 নাম : বৰ্ণালী ভাগৱতী স্বামীৰ নাম: মৃদুল ভাগৱতী ঘৰ নং : 52 বয়স : 36 লিঙ্গ : মহিলা	LDT4636139 ফটো উপলব্ধ
217 নাম : অনিমা বৰা ভাগৱতী মাতৃৰ নাম: মাতৃ ভাগৱতী ঘৰ নং : 53 বয়স : 38 লিঙ্গ : মহিলা	CQG1715577 ফটো উপলব্ধ	218 নাম : তুলসী ভূঞা পিতাৰ নাম: জয়নাথ ভূঞা ঘৰ নং : 58 বয়স : 52 লিঙ্গ : পুৰুষ	LDT4636140 ফটো উপলব্ধ	219 নাম : দিপক ভূঞা পিতাৰ নাম: জয়নাথ ভূঞা ঘৰ নং : 58 বয়স : 46 লিঙ্গ : পুৰুষ	LDT4636162 ফটো উপলব্ধ
220 নাম : ইলোমনী ভূঞা স্বামীৰ নাম: তুলসী ভূঞা ঘৰ নং : 58 বয়স : 44 লিঙ্গ : মহিলা	LDT4636151 ফটো উপলব্ধ	221 নাম : অঞ্জু নেওগ ভূঞা স্বামীৰ নাম: দিলিপ ভূঞা ঘৰ নং : 54 বয়স : 44 লিঙ্গ : মহিলা	LDT0083725 ফটো উপলব্ধ	222 নাম : দেবীসিতা ভূঞা পিতাৰ নাম: তুলসী ভূঞা ঘৰ নং : 54 বয়স : 21 লিঙ্গ : মহিলা	NZZ0071001 ফটো উপলব্ধ
223 নাম : পদ্ম কান্ত শইকীয়া পিতাৰ নাম: ভূমিধৰ শইকীয়া ঘৰ নং : 55 বয়স : 62 লিঙ্গ : পুৰুষ	LDT4636184 ফটো উপলব্ধ	224 নাম : বটু মাহাৰ পিতাৰ নাম: আনন্দ মাহাৰ ঘৰ নং : 55 বয়স : 62 লিঙ্গ : পুৰুষ	LDT4636242 ফটো উপলব্ধ	225 নাম : ৰবি শইকীয়া পিতাৰ নাম: ভূমিধৰ শইকীয়া ঘৰ নং : 55 বয়স : 57 লিঙ্গ : পুৰুষ	LDT4636195 ফটো উপলব্ধ
226 নাম : বাবুল শইকীয়া পিতাৰ নাম: ভূমিধৰ শইকীয়া ঘৰ নং : 55 বয়স : 52 লিঙ্গ : পুৰুষ	LDT4636208 ফটো উপলব্ধ	227 নাম : মনিকা ভূঞা শইকীয়া স্বামীৰ নাম: পদ্ম শইকীয়া ঘৰ নং : 55 বয়স : 47 লিঙ্গ : মহিলা	LDT4636220 ফটো উপলব্ধ	228 নাম : সীতি শইকীয়া স্বামীৰ নাম: ৰবি শইকীয়া ঘৰ নং : 55 বয়স : 45 লিঙ্গ : মহিলা	LDT4636231 ফটো উপলব্ধ
229 নাম : লুহিত শইকীয়া পিতাৰ নাম: ভূমিধৰ শইকীয়া ঘৰ নং : 55 বয়স : 44 লিঙ্গ : পুৰুষ	LDT4636219 ফটো উপলব্ধ	230 নাম : মীনা হাজাৰিকা শইকীয়া স্বামীৰ নাম: বাবুল শইকীয়া ঘৰ নং : 55 বয়স : 44 লিঙ্গ : মহিলা	LDT1479432 ফটো উপলব্ধ	231 নাম : চিন শইকীয়া স্বামীৰ নাম: লোহিত শইকীয়া ঘৰ নং : 55 বয়স : 43 লিঙ্গ : মহিলা	LDT1479443 ফটো উপলব্ধ
232 নাম : সুমিত্ৰা মাহাৰ স্বামীৰ নাম: দিপ্তা মাহাৰ ঘৰ নং : 55 বয়স : 29 লিঙ্গ : মহিলা	LDT0097840 ফটো উপলব্ধ	233 নাম : ৰক্তিম জ্যোতি শইকীয়া পিতাৰ নাম: ৰবি শইকীয়া ঘৰ নং : 55 বয়স : 26 লিঙ্গ : পুৰুষ	LDT0255455 ফটো উপলব্ধ	234 নাম : নিলোতপল শইকীয়া পিতাৰ নাম: পদ্ম কান্ত শইকীয়া ঘৰ নং : 55 বয়স : 25 লিঙ্গ : পুৰুষ	LDT0255448 ফটো উপলব্ধ
235 নাম : মনজিৎ শইকীয়া পিতাৰ নাম: ৰবি শইকীয়া ঘৰ নং : 55 বয়স : 22 লিঙ্গ : পুৰুষ	NZZ0025437 ফটো উপলব্ধ	236 নাম : থাণেশ্বৰ ভূঞা পিতাৰ নাম: বুদ্ধেশ্বৰ ভূঞা ঘৰ নং : 56 বয়স : 52 লিঙ্গ : পুৰুষ	LDT4636253 ফটো উপলব্ধ	237 নাম : তজ ভূঞা স্বামীৰ নাম: থাণেশ্বৰ ভূঞা ঘৰ নং : 56 বয়স : 43 লিঙ্গ : মহিলা	LDT4636264 ফটো উপলব্ধ
238 নাম : জয়ন্ত ভূঞা মাতৃৰ নাম: থাণেশ্বৰী ভূঞা ঘৰ নং : 56 বয়স : 19 লিঙ্গ : পুৰুষ	NZZ0117556 ফটো উপলব্ধ	239 নাম : জুন শইকীয়া পিতাৰ নাম: গিৰিধৰ শইকীয়া ঘৰ নং : 59 বয়স : 58 লিঙ্গ : মহিলা	LDT4636333 ফটো উপলব্ধ	240 নাম : মিন শইকীয়া স্বামীৰ নাম: বলিন শইকীয়া ঘৰ নং : 59 বয়স : 52 লিঙ্গ : মহিলা	LDT4636300 ফটো উপলব্ধ



241 নাম : মীৰা শইকীয়া পিতাৰ নাম: গিৰিধৰ শইকীয়া ঘৰ নং : ৫৭ বয়স : 50 লিঙ্গ : মহিলা	LDT4636344 ফটো উপলব্ধ	242 নাম : ভূপেন শইকীয়া পিতাৰ নাম: গিৰিধৰ শইকীয়া ঘৰ নং : ৫৭ বয়স : 50 লিঙ্গ : পুৰুষ	LDT4636311 ফটো উপলব্ধ	243 নাম : নিজ শইকীয়া স্বামীৰ নাম: ভূপেন শইকীয়া ঘৰ নং : ৫৭ বয়স : 43 লিঙ্গ : মহিলা	LDT4636322 ফটো উপলব্ধ
244 নাম : হানি শইকীয়া পিতাৰ নাম: বলিন শইকীয়া ঘৰ নং : ৫৭খ বয়স : 22 লিঙ্গ : মহিলা	LDT0352492 ফটো উপলব্ধ	245 নাম : জ্যোতিষ্ময় ভূঞা পিতাৰ নাম: তুলসী ভূঞা ঘৰ নং : 58 বয়স : 25 লিঙ্গ : পুৰুষ	LDT0193102 ফটো উপলব্ধ	246 নাম : মলিকা ভূঞা পিতাৰ নাম: বাপীৰাম ভূঞা ঘৰ নং : ৫৯ বয়স : 51 লিঙ্গ : মহিলা	LDT4636355 ফটো উপলব্ধ
247 নাম : ধনেশ্বৰী ভূঞা স্বামীৰ নাম: ডিম্বেশ্বৰ ভূঞা ঘৰ নং : ৬০ বয়স : 75 লিঙ্গ : মহিলা	LDT4636399 ফটো উপলব্ধ	248 নাম : মহেন্দ্ৰ ভূঞা পিতাৰ নাম: ডিম্বেশ্বৰ ভূঞা ঘৰ নং : ৬০ বয়স : 57 লিঙ্গ : পুৰুষ	LDT4636402 ফটো উপলব্ধ	249 নাম : দুৰ্গমনি হাজৰিকা ভূঞা স্বামীৰ নাম: মহেন্দ্ৰ ভূঞা ঘৰ নং : ৬০ বয়স : 40 লিঙ্গ : মহিলা	LDT4636424 ফটো উপলব্ধ
250 নাম : বিজুমনি শইকীয়া ভূঞা স্বামীৰ নাম: গোলাপ ভূঞা ঘৰ নং : 61 বয়স : 50 লিঙ্গ : মহিলা	LDT0192534 ফটো উপলব্ধ	251 নাম : চম্পা ভূঞা মাতৃৰ নাম: গুনলাতা ভূঞা ঘৰ নং : ৬১ বয়স : 39 লিঙ্গ : মহিলা	LDT4636435 ফটো উপলব্ধ	252 নাম : গোলাপ ভূঞা পিতাৰ নাম: মোহিকান্ত ভূঞা ঘৰ নং : ৬১ বয়স : 36 লিঙ্গ : পুৰুষ	LDT4636446 ফটো উপলব্ধ
253 নাম : বত ভূঞা পিতাৰ নাম: বগীৰাম ভূঞা ঘৰ নং : ৬২ বয়স : 82 লিঙ্গ : পুৰুষ	LDT4636479 ফটো উপলব্ধ	254 নাম : মঞ্জু ভূঞা স্বামীৰ নাম: বত ভূঞা ঘৰ নং : ৬২ বয়স : 57 লিঙ্গ : মহিলা	LDT4636480 ফটো উপলব্ধ	255 নাম : ছুম মনি ভূঞা পিতাৰ নাম: বত ভূঞা ঘৰ নং : ৬২ বয়স : 38 লিঙ্গ : মহিলা	LDT4636491 ফটো উপলব্ধ
256 নাম : এটিমোনী ভূঞা স্বামীৰ নাম: হৰেন শইকীয়া ঘৰ নং : ৬২ বয়স : 32 লিঙ্গ : মহিলা	LDT4641638 ফটো উপলব্ধ	E 257 নাম : ভদ্রেশ্বৰ ভূঞা পিতাৰ নাম: বগীৰাম ভূঞা ঘৰ নং : ৬৩ বয়স : 77 লিঙ্গ : পুৰুষ	LDT4636504 ফটো উপলব্ধ	258 নাম : দিপেন ভূঞা পিতাৰ নাম: ভদ্রেশ্বৰ ভূঞা ঘৰ নং : ৬৩ বয়স : 39 লিঙ্গ : পুৰুষ	LDT4636526 ফটো উপলব্ধ
259 নাম : বিষ্ণু ভূঞা পিতাৰ নাম: ভদ্রেশ্বৰ ভূঞা ঘৰ নং : ৬৩ বয়স : 38 লিঙ্গ : পুৰুষ	LDT0099564 ফটো উপলব্ধ	260 নাম : অংকু ভূঞা পিতাৰ নাম: ভদ্রেশ্বৰ ভূঞা ঘৰ নং : ৬৩ বয়স : 36 লিঙ্গ : পুৰুষ	LDT4636537 ফটো উপলব্ধ	261 নাম : ৰুবি হাজৰিকা ভূঞা স্বামীৰ নাম: অংকু ভূঞা ঘৰ নং : ৬৩ বয়স : 33 লিঙ্গ : মহিলা	LDT0099622 ফটো উপলব্ধ
262 নাম : নয়নমণি নেৱাৰ ভূঞা স্বামীৰ নাম: দিপেন ভূঞা ঘৰ নং : 63 বয়স : 30 লিঙ্গ : মহিলা	LDT0193250 ফটো উপলব্ধ	263 নাম : বাবুল ভূঞা পিতাৰ নাম: তৰুন ভূঞা ঘৰ নং : ৬৪ বয়স : 45 লিঙ্গ : পুৰুষ	LDT4636560 ফটো উপলব্ধ	264 নাম : অল্পনা হাজৰিকা ভূঞা স্বামীৰ নাম: দিলীপ ভূঞা ঘৰ নং : ৬৪ বয়স : 43 লিঙ্গ : মহিলা	LDT4638351 ফটো উপলব্ধ
265 নাম : দিলীপ ভূঞা পিতাৰ নাম: তৰুন ভূঞা ঘৰ নং : ৬৪ বয়স : 42 লিঙ্গ : পুৰুষ	LDT4636582 ফটো উপলব্ধ	266 নাম : বিন বাটে ভূঞা স্বামীৰ নাম: বাবুল ভূঞা ঘৰ নং : ৬৪ বয়স : 41 লিঙ্গ : মহিলা	LDT4636571 ফটো উপলব্ধ	267 নাম : প্ৰনব ভূঞা পিতাৰ নাম: তৰুন ভূঞা ঘৰ নং : ৬৪ বয়স : 37 লিঙ্গ : পুৰুষ	LDT4636593 ফটো উপলব্ধ
268 নাম : দেবশীষ ভূঞা পিতাৰ নাম: বাবুল ভূঞা ঘৰ নং : 64 বয়স : 24 লিঙ্গ : পুৰুষ	LDT7275811 ফটো উপলব্ধ	269 নাম : চন্দ্ৰ হাজৰিকা পিতাৰ নাম: পুৰাল হাজৰিকা ঘৰ নং : ৬৫ বয়স : 82 লিঙ্গ : পুৰুষ	LDT4636606 ফটো উপলব্ধ	270 নাম : জয়মতী হাজৰিকা স্বামীৰ নাম: চন্দ্ৰ হাজৰিকা ঘৰ নং : ৬৫ বয়স : 65 লিঙ্গ : মহিলা	LDT4636617 ফটো উপলব্ধ



271 নাম : গোলাপ হাজৰিকা পিতাৰ নাম: চন্দ্ৰ হাজৰিকা ঘৰ নং : ৬৫ বয়স : 55 লিঙ্গ : পুৰুষ	LDT4636628 ফটো উপলব্ধ	272 নাম : হিমেন হাজৰিকা পিতাৰ নাম: চন্দ্ৰ হাজৰিকা ঘৰ নং : ৬৫ বয়স : 45 লিঙ্গ : পুৰুষ	LDT4636651 ফটো উপলব্ধ	273 নাম : জিন হাজৰিকা স্বামীৰ নাম: গোলাপ হাজৰিকা ঘৰ নং : ৬৫ বয়স : 42 লিঙ্গ : মহিলা	LDT4636639 ফটো উপলব্ধ
274 নাম : তপন হাজৰিকা পিতাৰ নাম: চন্দ্ৰ হাজৰিকা ঘৰ নং : ৬৫ বয়স : 40 লিঙ্গ : পুৰুষ	LDT4636662 ফটো উপলব্ধ	275 নাম : ৰমী হাজৰিকা স্বামীৰ নাম: জোন হাজৰিকা ঘৰ নং : ৬৫ বয়স : 40 লিঙ্গ : মহিলা	LDT1479556 ফটো উপলব্ধ	276 নাম : পম্পী ভূৰালী হাজৰিকা স্বামীৰ নাম: হিমেন হাজৰিকা ঘৰ নং : 65 বয়স : 34 লিঙ্গ : মহিলা	LDT0193243 ফটো উপলব্ধ
277 নাম : ৰশ্মি দাধৰা হাজৰিকা স্বামীৰ নাম: তপন হাজৰিকা ঘৰ নং : ৬৫ বয়স : 23 লিঙ্গ : মহিলা	LDT0352757 ফটো উপলব্ধ	278 নাম : লোহিত ভূঞা পিতাৰ নাম: পূনাধৰ ভূঞা ঘৰ নং : ৬৬ বয়স : 52 লিঙ্গ : পুৰুষ	LDT4636673 ফটো উপলব্ধ	279 নাম : অনন্ত ভূঞা পিতাৰ নাম: পূনাধৰ ভূঞা ঘৰ নং : ৬৬ বয়স : 47 লিঙ্গ : পুৰুষ	LDT4636695 ফটো উপলব্ধ
280 নাম : বান ভূঞা স্বামীৰ নাম: লোহিত ভূঞা ঘৰ নং : ৬৬ বয়স : 44 লিঙ্গ : মহিলা	LDT4636684 ফটো উপলব্ধ	281 নাম : ৰূপালী ভূঞা স্বামীৰ নাম: অনন্ত ভূঞা ঘৰ নং : ৬৬ বয়স : 39 লিঙ্গ : মহিলা	LDT4636708 ফটো উপলব্ধ	S2 282 নাম : গীতাজলী ভূঞা পিতাৰ নাম: লোহিত ভূঞা ঘৰ নং : ৬৬ বয়স : 29 লিঙ্গ : মহিলা	LDT0119958 ফটো উপলব্ধ
283 নাম : নয়নজ্যোতি ভূঞা পিতাৰ নাম: লুহিত ভূঞা ঘৰ নং : ৬৬ বয়স : 28 লিঙ্গ : পুৰুষ	LDT0100461 ফটো উপলব্ধ	284 নাম : মহিলা ভূঞা স্বামীৰ নাম: দৈবেন ভূঞা ঘৰ নং : ৬৭ বয়স : 77 লিঙ্গ : মহিলা	LDT4636720 ফটো উপলব্ধ	285 নাম : টুলটুল ভূঞা স্বামীৰ নাম: বিজয় ভূঞা ঘৰ নং : ৬৭ বয়স : 46 লিঙ্গ : মহিলা	LDT4636742 ফটো উপলব্ধ
286 নাম : বিজয় ভূঞা পিতাৰ নাম: দৈবেন ভূঞা ঘৰ নং : ৬৭ বয়স : 42 লিঙ্গ : পুৰুষ	LDT4636731 ফটো উপলব্ধ	287 নাম : বিপল ভূঞা পিতাৰ নাম: দৈবেন ভূঞা ঘৰ নং : ৬৭ বয়স : 30 লিঙ্গ : পুৰুষ	LDT4636753 ফটো উপলব্ধ	288 নাম : মঞ্জো মনি ভূঞা স্বামীৰ নাম: বিপুল শইকীয়া ঘৰ নং : 67 বয়স : 28 লিঙ্গ : মহিলা	NZZ0116236 ফটো উপলব্ধ
289 নাম : তদীপ কুমাৰ ভূঞা পিতাৰ নাম: কুমল ভূঞা ঘৰ নং : ৬৭ বয়স : 24 লিঙ্গ : পুৰুষ	LDT0462457 ফটো উপলব্ধ	290 নাম : দিপেন ভূঞা পিতাৰ নাম: নৰেন ভূঞা ঘৰ নং : ৬৭ বয়স : 26 লিঙ্গ : পুৰুষ	LDT0491621 ফটো উপলব্ধ	291 নাম : হিল্লীমনি বৰা স্বামীৰ নাম: চন্দন ভূঞা ঘৰ নং : 67 ক বয়স : 28 লিঙ্গ : মহিলা	LDT7275837 ফটো উপলব্ধ
292 নাম : মণিৰাম ভূঞা পিতাৰ নাম: লক্ষীধৰ ভূঞা ঘৰ নং : ৬৭ক বয়স : 82 লিঙ্গ : পুৰুষ	LDT4636764 ফটো উপলব্ধ	293 নাম : গীতা ভূঞা স্বামীৰ নাম: মনিৰাম ভূঞা ঘৰ নং : ৬৭ক বয়স : 69 লিঙ্গ : মহিলা	LDT4636775 ফটো উপলব্ধ	294 নাম : নৰেন ভূঞা পিতাৰ নাম: মোহিকান্ত ভূঞা ঘৰ নং : ৬৭গ বয়স : 54 লিঙ্গ : পুৰুষ	LDT4636800 ফটো উপলব্ধ
295 নাম : কুমল ভূঞা পিতাৰ নাম: মাহি কান্ত ভূঞা ভূঞা ঘৰ নং : ৬৭খ বয়স : 53 লিঙ্গ : পুৰুষ	LDT4636786 ফটো উপলব্ধ	296 নাম : ৰূপা ভূঞা স্বামীৰ নাম: নৰেন ভূঞা ঘৰ নং : ৬৭গ বয়স : 51 লিঙ্গ : মহিলা	LDT4636811 ফটো উপলব্ধ	297 নাম : চন্দন ভূঞা পিতাৰ নাম: মণিৰাম ভূঞা ঘৰ নং : ৬৭ক বয়স : 35 লিঙ্গ : পুৰুষ	LDT4641376 ফটো উপলব্ধ
E 298 নাম : ৰশ্মি ভূঞা স্বামীৰ নাম: কুমল ভূঞা ঘৰ নং : ৬৭খ বয়স : 28 লিঙ্গ : মহিলা	LDT4636797 ফটো উপলব্ধ	299 নাম : জিম লী শইকীয়া ভূঞা স্বামীৰ নাম: প্ৰণব ভূঞা ঘৰ নং : 68 বয়স : 37 লিঙ্গ : মহিলা	LDT0192971 ফটো উপলব্ধ	300 নাম : চুমু ভাগৱতী মাতৃৰ নাম: মাতু ভাগৱতী ঘৰ নং : 69 বয়স : 34 লিঙ্গ : মহিলা	LDT0082636 ফটো উপলব্ধ



301 নাম : হৰেন হাজৰিকা পিতাৰ নাম: বিজয় হাজৰিকা ঘৰ নং : ৭০ বয়স : 51 লিঙ্গ : পুৰুষ	LDT4636844 ফটো উপলব্ধ	S 302 নাম : আজ্ঞ শইকীয়া মাতৃৰ নাম: প্রশান্ত শইকীয়া ঘৰ নং : 70 বয়স : 42 লিঙ্গ : মহিলা	LDT0192872 ফটো উপলব্ধ	303 নাম : ববি হাজৰিকা স্বামীৰ নাম: হৰেন হাজৰিকা ঘৰ নং : ৭০ বয়স : 36 লিঙ্গ : মহিলা	LDT4636866 ফটো উপলব্ধ
304 নাম : কলিমাই হাজৰিকা স্বামীৰ নাম: বিজয় হাজৰিকা ঘৰ নং : ৭০ বয়স : 30 লিঙ্গ : মহিলা	LDT4636833 ফটো উপলব্ধ	305 নাম : হৰ বৰা মাতৃৰ নাম: আইকন বৰা ঘৰ নং : ৭১ বয়স : 62 লিঙ্গ : পুৰুষ	LDT4636888 ফটো উপলব্ধ	306 নাম : অঞ্জলী বৰা স্বামীৰ নাম: হৰ বৰা ঘৰ নং : ৭১ বয়স : 54 লিঙ্গ : মহিলা	LDT4636899 ফটো উপলব্ধ
307 নাম : কমলেশ্বৰ বৰা মাতৃৰ নাম: আইকন বৰা ঘৰ নং : ৭১ বয়স : 54 লিঙ্গ : পুৰুষ	LDT4636902 ফটো উপলব্ধ	308 নাম : তোতেশ্বৰ বৰা মাতৃৰ নাম: আইকন বৰা ঘৰ নং : ৭১ বয়স : 53 লিঙ্গ : পুৰুষ	LDT4636924 ফটো উপলব্ধ	309 নাম : ধন বৰা স্বামীৰ নাম: কমলেশ্বৰ বৰা ঘৰ নং : ৭১ বয়স : 47 লিঙ্গ : মহিলা	LDT4636913 ফটো উপলব্ধ
310 নাম : ইলা শইকীয়া বৰা স্বামীৰ নাম: চৌমেশ্বৰ বৰা ঘৰ নং : 71 বয়স : 41 লিঙ্গ : মহিলা	LDT0094557 ফটো উপলব্ধ	311 নাম : দিপীকা বৰা পিতাৰ নাম: হৰ বৰা ঘৰ নং : ৭১ বয়স : 33 লিঙ্গ : মহিলা	LDT4641387 ফটো উপলব্ধ	312 নাম : লিপিকা বৰা পিতাৰ নাম: হৰ বৰা ঘৰ নং : 71 বয়স : 30 লিঙ্গ : মহিলা	LDT0094755 ফটো উপলব্ধ
313 নাম : ৰামেশ্বৰ শইকীয়া পিতাৰ নাম: লোকেশ্বৰ শইকীয়া ঘৰ নং : ৭৩ বয়স : 56 লিঙ্গ : পুৰুষ	LDT4636968 ফটো উপলব্ধ	314 নাম : নৰেন শইকীয়া পিতাৰ নাম: লোকেশ্বৰ শইকীয়া ঘৰ নং : ৭৩ বয়স : 52 লিঙ্গ : পুৰুষ	LDT4636980 ফটো উপলব্ধ	315 নাম : সাবিত্ৰী শইকীয়া পিতাৰ নাম: লোকেশ্বৰ শইকীয়া ঘৰ নং : ৭৩ বয়স : 46 লিঙ্গ : মহিলা	LDT4636979 ফটো উপলব্ধ
316 নাম : লাবন্য শইকীয়া পিতাৰ নাম: লোকেশ্বৰ শইকীয়া ঘৰ নং : ৭৩ বয়স : 43 লিঙ্গ : মহিলা	LDT4636991 ফটো উপলব্ধ	317 নাম : পূৰ্ণিমা শইকীয়া স্বামীৰ নাম: পিতাম্বৰ শইকীয়া ঘৰ নং : ৭৩ বয়স : 42 লিঙ্গ : মহিলা	LDT4636957 ফটো উপলব্ধ	318 নাম : নন্দিতা শইকীয়া পিতাৰ নাম: পিতাম্বৰ শইকীয়া ঘৰ নং : ৭৩ বয়স : 23 লিঙ্গ : মহিলা	LDT0491787 ফটো উপলব্ধ
319 নাম : ডিম্বেশ্বৰ শইকীয়া পিতাৰ নাম: চেনেৰাম শইকীয়া ঘৰ নং : ৭৪ বয়স : 88 লিঙ্গ : পুৰুষ	LDT4637029 ফটো উপলব্ধ	320 নাম : জিতেন শইকীয়া পিতাৰ নাম: ডিম্বেশ্বৰ শইকীয়া ঘৰ নং : ৭৪ বয়স : 52 লিঙ্গ : পুৰুষ	LDT4637052 ফটো উপলব্ধ	321 নাম : ৰাজেন শইকীয়া পিতাৰ নাম: ডিম্বেশ্বৰ শইকীয়া ঘৰ নং : ৭৪ বয়স : 48 লিঙ্গ : পুৰুষ	LDT4637074 ফটো উপলব্ধ
322 নাম : প্রশান্ত শইকীয়া পিতাৰ নাম: ডিম্বেশ্বৰ শইকীয়া ঘৰ নং : ৭৪ বয়স : 44 লিঙ্গ : পুৰুষ	LDT4637085 ফটো উপলব্ধ	323 নাম : বিকল্প শইকীয়া পিতাৰ নাম: ডিম্বেশ্বৰ শইকীয়া ঘৰ নং : ৭৪ বয়স : 44 লিঙ্গ : পুৰুষ	LDT4637109 ফটো উপলব্ধ	324 নাম : কুকুমনি শইকীয়া স্বামীৰ নাম: বিকল্প শইকীয়া ঘৰ নং : ৭৪ বয়স : 44 লিঙ্গ : মহিলা	LDT4641398 ফটো উপলব্ধ
325 নাম : ৰীতা শইকীয়া স্বামীৰ নাম: জিতেন শইকীয়া ঘৰ নং : ৭৪ বয়স : 40 লিঙ্গ : মহিলা	LDT4637063 ফটো উপলব্ধ	326 নাম : সবিতা শইকীয়া স্বামীৰ নাম: প্রশান্ত শইকীয়া ঘৰ নং : ৭৪ বয়স : 39 লিঙ্গ : মহিলা	LDT4637096 ফটো উপলব্ধ	327 নাম : মাইন শইকীয়া স্বামীৰ নাম: ৰাজেন শইকীয়া ঘৰ নং : ৭৪ বয়স : 37 লিঙ্গ : মহিলা	LDT4637110 ফটো উপলব্ধ
328 নাম : গীতমণি শইকীয়া পিতাৰ নাম: গজেন শইকীয়া ঘৰ নং : 74 বয়স : 25 লিঙ্গ : মহিলা	LDT0193094 ফটো উপলব্ধ	329 নাম : নয়নমনি শইকীয়া পিতাৰ নাম: জীতেন শইকীয়া ঘৰ নং : ৭৪ বয়স : 23 লিঙ্গ : মহিলা	LDT0491845 ফটো উপলব্ধ	330 নাম : গজেন শইকীয়া পিতাৰ নাম: ডিম্বেশ্বৰ শইকীয়া ঘৰ নং : ৭৪ক বয়স : 58 লিঙ্গ : পুৰুষ	LDT4637030 ফটো উপলব্ধ



331 নাম : দিপালী শইকীয়া স্বামীৰ নাম: গজেন শইকীয়া ঘৰ নং : ৭৪ক বয়স : 28 লিঙ্গ : মহিলা	LDT4637041 ফটো উপলব্ধ	332 নাম : লক্ষী বৰা পিতাৰ নাম: লীলাধৰ বৰা ঘৰ নং : ৭৫ বয়স : 48 লিঙ্গ : পুৰুষ	LDT4637132 ফটো উপলব্ধ	333 নাম : নীৰ বৰা স্বামীৰ নাম: লক্ষী বৰা ঘৰ নং : ৭৫ বয়স : 31 লিঙ্গ : মহিলা	LDT4637143 ফটো উপলব্ধ
334 নাম : হেমন্ত বৰা পিতাৰ নাম: লক্ষী বৰা ঘৰ নং : ৭৫ বয়স : 23 লিঙ্গ : পুৰুষ	LDT0491613 ফটো উপলব্ধ	335 নাম : বেখাশী বৰা পিতাৰ নাম: লক্ষী বৰা ঘৰ নং : 75 বয়স : 20 লিঙ্গ : মহিলা	NZZ0010561 ফটো উপলব্ধ	336 নাম : গঙ্গেশ্বৰী হাজৰিকা স্বামীৰ নাম: গগন হাজৰিকা ঘৰ নং : ৭৬ বয়স : 77 লিঙ্গ : মহিলা	LDT4637165 ফটো উপলব্ধ
337 নাম : মৃদুল হাজৰিকা পিতাৰ নাম: গগন হাজৰিকা ঘৰ নং : ৭৬ বয়স : 40 লিঙ্গ : পুৰুষ	LDT4637198 ফটো উপলব্ধ	338 নাম : চিত্ৰলেখা হাজৰিকা স্বামীৰ নাম: মৃদুল হাজৰিকা ঘৰ নং : ৭৬ বয়স : 36 লিঙ্গ : মহিলা	LDT4637212 ফটো উপলব্ধ	339 নাম : উতপল হাজৰিকা পিতাৰ নাম: গগন হাজৰিকা ঘৰ নং : ৭৬ বয়স : 35 লিঙ্গ : পুৰুষ	LDT4637201 ফটো উপলব্ধ
340 নাম : পদমী হাজৰিকা স্বামীৰ নাম: ভোগৰাম হাজৰিকা ঘৰ নং : ৭৭ বয়স : 75 লিঙ্গ : মহিলা	LDT4637234 ফটো উপলব্ধ	341 নাম : জোনটি হাজৰিকা পিতাৰ নাম: ভোগৰাম হাজৰিকা ঘৰ নং : ৭৭ বয়স : 54 লিঙ্গ : পুৰুষ	LDT4637245 ফটো উপলব্ধ	342 নাম : হীমা হাজৰিকা স্বামীৰ নাম: জোনটি হাজৰিকা ঘৰ নং : ৭৭ বয়স : 49 লিঙ্গ : মহিলা	LDT4637256 ফটো উপলব্ধ
343 নাম : ধনটি হাজৰিকা পিতাৰ নাম: ভোগৰাম হাজৰিকা ঘৰ নং : ৭৭ বয়স : 47 লিঙ্গ : পুৰুষ	LDT4637267 ফটো উপলব্ধ	344 নাম : বাপতী হাজৰিকা পিতাৰ নাম: ভোগৰাম হাজৰিকা ঘৰ নং : ৭৭ বয়স : 45 লিঙ্গ : পুৰুষ	LDT4637278 ফটো উপলব্ধ	345 নাম : জ্যোতিপ্ৰসাদ হাজৰিকা পিতাৰ নাম: ভোগৰাম হাজৰিকা ঘৰ নং : ৭৭ বয়স : 42 লিঙ্গ : পুৰুষ	LDT4637289 ফটো উপলব্ধ
346 নাম : প্ৰণামী হাজৰিকা স্বামীৰ নাম: ধন্তা হাজৰিকা ঘৰ নং : ৭৭ বয়স : 30 লিঙ্গ : মহিলা	LDT0425702 ফটো উপলব্ধ	347 নাম : কনমাই শইকীয়া স্বামীৰ নাম: তিলক চন্দ্ৰ শইকীয়া ঘৰ নং : ৭৮ বয়স : 57 লিঙ্গ : মহিলা	LDT4637303 ফটো উপলব্ধ	348 নাম : অজিত শইকীয়া পিতাৰ নাম: তিলক চন্দ্ৰ শইকীয়া ঘৰ নং : ৭৮ বয়স : 42 লিঙ্গ : পুৰুষ	LDT4637314 ফটো উপলব্ধ
349 নাম : মাম শইকীয়া স্বামীৰ নাম: অজিত শইকীয়া ঘৰ নং : ৭৮ বয়স : 39 লিঙ্গ : মহিলা	LDT0120667 ফটো উপলব্ধ	350 নাম : হৰেন শইকীয়া পিতাৰ নাম: তিলক চন্দ্ৰ শইকীয়া ঘৰ নং : ৭৮ বয়স : 37 লিঙ্গ : পুৰুষ	LDT4637325 ফটো উপলব্ধ	351 নাম : দুৰ্লভ হাজৰিকা পিতাৰ নাম: বঙাই হাজৰিকা ঘৰ নং : ৭৯ বয়স : 76 লিঙ্গ : পুৰুষ	LDT4637336 ফটো উপলব্ধ
352 নাম : পাপ হাজৰিকা পিতাৰ নাম: দুৰ্লভ হাজৰিকা ঘৰ নং : ৭৯ বয়স : 37 লিঙ্গ : পুৰুষ	LDT4637358 ফটো উপলব্ধ	353 নাম : লুকমনি বৰা হাজৰিকা স্বামীৰ নাম: পাপ হাজৰিকা ঘৰ নং : ৭৯ বয়স : 37 লিঙ্গ : মহিলা	LDT0216887 ফটো উপলব্ধ	354 নাম : বীউটি হাজৰিকা স্বামীৰ নাম: অতুল হাজৰিকা ঘৰ নং : ৮০ বয়স : 45 লিঙ্গ : মহিলা	LDT4637370 ফটো উপলব্ধ
355 নাম : লুনামনি হাজৰিকা স্বামীৰ নাম: দিগেন হাজৰিকা ঘৰ নং : ৮০ বয়স : 24 লিঙ্গ : মহিলা	LDT0462465 ফটো উপলব্ধ	356 নাম : বানী হাজৰিকা পিতাৰ নাম: অতুল হাজৰিকা ঘৰ নং : ৮০ বয়স : 23 লিঙ্গ : মহিলা	LDT0491597 ফটো উপলব্ধ	357 নাম : বিনি হাজৰিকা পিতাৰ নাম: অতুল হাজৰিকা ঘৰ নং : 80 বয়স : 20 লিঙ্গ : মহিলা	NZZ0010678 ফটো উপলব্ধ
358 নাম : লাহৰী শইকীয়া স্বামীৰ নাম: যদু শইকীয়া ঘৰ নং : ৮১ বয়স : 61 লিঙ্গ : মহিলা	LDT4637381 ফটো উপলব্ধ	359 নাম : বিৰাজ শইকীয়া পিতাৰ নাম: যদু শইকীয়া ঘৰ নং : ৮১ বয়স : 43 লিঙ্গ : পুৰুষ	LDT4637405 ফটো উপলব্ধ	360 নাম : হেমেন শইকীয়া মাতৃৰ নাম: লাহৰী শইকীয়া ঘৰ নং : ৮১ বয়স : 42 লিঙ্গ : পুৰুষ	LDT4637392 ফটো উপলব্ধ



361 নাম : চুমি ভূঞা শইকীয়া স্বামীৰ নাম : হেমেন শইকীয়া ঘৰ নং : ৮১ বয়স : 40 লিঙ্গ : মহিলা	LDT4637416 ফটো উপলব্ধ	362 নাম : মমী শইকীয়া স্বামীৰ নাম : বিৰাজ শইকীয়া ঘৰ নং : ৮১ বয়স : 28 লিঙ্গ : মহিলা	LDT0193417 ফটো উপলব্ধ	363 নাম : থানেশ্বৰ ভূঞা পিতাৰ নাম : নিৰন ভূঞা ঘৰ নং : ৮২ বয়স : 80 লিঙ্গ : পুৰুষ	LDT4637438 ফটো উপলব্ধ
364 নাম : গুণ ভূঞা স্বামীৰ নাম : থানেশ্বৰ ভূঞা ঘৰ নং : ৮২ বয়স : 64 লিঙ্গ : মহিলা	LDT4637449 ফটো উপলব্ধ	365 নাম : বুলু ভূঞা পিতাৰ নাম : নিৰন ভূঞা ঘৰ নং : ৮২ বয়স : 52 লিঙ্গ : মহিলা	LDT4637461 ফটো উপলব্ধ	366 নাম : পাপু ভূঞা পিতাৰ নাম : থানেশ্বৰ ভূঞা ঘৰ নং : ৮২ বয়স : 47 লিঙ্গ : পুৰুষ	LDT4637450 ফটো উপলব্ধ
367 নাম : গীতালী বৰা ভূঞা স্বামীৰ নাম : পাপু ভূঞা ঘৰ নং : ৮২ বয়স : 42 লিঙ্গ : মহিলা	LDT4637472 ফটো উপলব্ধ	368 নাম : তিলক শইকীয়া মাতৃৰ নাম : ভোগাই শইকীয়া ঘৰ নং : ৮৩ বয়স : 66 লিঙ্গ : পুৰুষ	LDT4637483 ফটো উপলব্ধ	369 নাম : তগৰ শইকীয়া স্বামীৰ নাম : তিলক শইকীয়া ঘৰ নং : ৮৩ বয়স : 55 লিঙ্গ : মহিলা	LDT4637494 ফটো উপলব্ধ
370 নাম : তুলু শইকীয়া মাতৃৰ নাম : ভোগাই শইকীয়া ঘৰ নং : ৮৩ বয়স : 49 লিঙ্গ : মহিলা	LDT4637518 ফটো উপলব্ধ	371 নাম : বশি শইকীয়া পিতাৰ নাম : তিলক শইকীয়া ঘৰ নং : ৮৩ বয়স : 30 লিঙ্গ : মহিলা	LDT1479385 ফটো উপলব্ধ	372 নাম : ডম্বৰ ভূঞা পিতাৰ নাম : নিৰন ভূঞা ঘৰ নং : ৮৪ বয়স : 59 লিঙ্গ : পুৰুষ	LDT4637529 ফটো উপলব্ধ
373 নাম : বিজু ভূঞা স্বামীৰ নাম : ডম্বৰ ভূঞা ঘৰ নং : ৮৪ বয়স : 52 লিঙ্গ : মহিলা	LDT4637530 ফটো উপলব্ধ	374 নাম : মন শইকীয়া স্বামীৰ নাম : গোলাপ শইকীয়া ঘৰ নং : ৮৫ বয়স : 65 লিঙ্গ : মহিলা	LDT0100453 ফটো উপলব্ধ	375 নাম : মনোজ শইকীয়া পিতাৰ নাম : গোলাপ শইকীয়া ঘৰ নং : ৮৫ বয়স : 39 লিঙ্গ : পুৰুষ	LDT4641810 ফটো উপলব্ধ
376 নাম : সঙ্গীতা শইকীয়া স্বামীৰ নাম : মনোজ শইকীয়া ঘৰ নং : ৮৫ বয়স : 28 লিঙ্গ : মহিলা	LDT0363408 ফটো উপলব্ধ	377 নাম : জৰনা শইকীয়া স্বামীৰ নাম : খগেন শইকীয়া ঘৰ নং : ৮৬ বয়স : 52 লিঙ্গ : মহিলা	LDT4637563 ফটো উপলব্ধ	378 নাম : লক্ষ্যজিৎ শইকীয়া মাতৃৰ নাম : জৰনা শইকীয়া ঘৰ নং : ৮৬ বয়স : 34 লিঙ্গ : পুৰুষ	LDT4641401 ফটো উপলব্ধ
379 নাম : বীতা বৰা স্বামীৰ নাম : পবিত্ৰ বৰা ঘৰ নং : 86 বয়স : 33 লিঙ্গ : মহিলা	LDT0193052 ফটো উপলব্ধ	380 নাম : মইনা ভূঞা স্বামীৰ নাম : সোমেশ্বৰ ভূঞা ঘৰ নং : ৮৭ বয়স : 62 লিঙ্গ : মহিলা	LDT4637585 ফটো উপলব্ধ	381 নাম : তপন ভূঞা পিতাৰ নাম : সোমেশ্বৰ ভূঞা ঘৰ নং : ৮৭ বয়স : 36 লিঙ্গ : পুৰুষ	LDT4637596 ফটো উপলব্ধ
382 নাম : প্ৰেমলতা বাঢ়ৈ স্বামীৰ নাম : অকন বাঢ়ৈ ঘৰ নং : ৮৮ বয়স : 67 লিঙ্গ : মহিলা	LDT4637609 ফটো উপলব্ধ	# 383 নাম : চন্দ্ৰ প্ৰভা বাঢ়ৈ পিতাৰ নাম : অকন বাঢ়ৈ ঘৰ নং : 206 বয়স : 58 লিঙ্গ : মহিলা	LDT4637610 ফটো উপলব্ধ	384 নাম : মহিম বাঢ়ৈ পিতাৰ নাম : অকন বাঢ়ৈ ঘৰ নং : ৮৮ বয়স : 51 লিঙ্গ : পুৰুষ	LDT4637632 ফটো উপলব্ধ
385 নাম : জ্যোৎস্না হাজৰীকা বাঢ়ৈ স্বামীৰ নাম : মহিম বাঢ়ৈ ঘৰ নং : 88 বয়স : 31 লিঙ্গ : মহিলা	LDT0489401 ফটো উপলব্ধ	386 নাম : প্ৰতিক্ষা বৰা পিতাৰ নাম : ধন বৰা ঘৰ নং : ৮৯ বয়স : 23 লিঙ্গ : মহিলা	LDT0352567 ফটো উপলব্ধ	E 387 নাম : হুমেশ্বৰ বাঢ়ৈ পিতাৰ নাম : তপন বাঢ়ৈ ঘৰ নং : ৯১ বয়স : ৪৪ লিঙ্গ : পুৰুষ	LDT4637676 ফটো উপলব্ধ
388 নাম : মনেশ্বৰি বাঢ়ৈ স্বামীৰ নাম : হুমেশ্বৰ বাঢ়ৈ ঘৰ নং : ৯১ বয়স : 72 লিঙ্গ : মহিলা	LDT4637687 ফটো উপলব্ধ	389 নাম : দুলন বাঢ়ৈ পিতাৰ নাম : হুমেশ্বৰ বাঢ়ৈ ঘৰ নং : ৯১ বয়স : 53 লিঙ্গ : পুৰুষ	LDT4637698 ফটো উপলব্ধ	390 নাম : গিতা বৰা বাঢ়ৈ স্বামীৰ নাম : দুলন বাঢ়ৈ ঘৰ নং : 91 বয়স : 48 লিঙ্গ : মহিলা	LDT0103788 ফটো উপলব্ধ



391 নাম : উমেশ বাঢ়ৈ পিতাৰ নাম: হুমেশ্বৰ বাঢ়ৈ ঘৰ নং : ৯১ বয়স : 39 লিঙ্গ : পুৰুষ	LDT4637701 ফটো উপলব্ধ	392 নাম : দিপাঞ্জলী বাঢ়ৈ স্বামীৰ নাম: উমেশ বাঢ়ৈ ঘৰ নং : ৯১ বয়স : 37 লিঙ্গ : মহিলা	LDT4637734 ফটো উপলব্ধ	393 নাম : পৰেচ বাঢ়ৈ পিতাৰ নাম: হুমেশ্বৰ বাঢ়ৈ ঘৰ নং : ৯১ বয়স : 36 লিঙ্গ : পুৰুষ	LDT4637712 ফটো উপলব্ধ
394 নাম : মহেশ বাঢ়ৈ পিতাৰ নাম: হুমেশ্বৰ বাঢ়ৈ ঘৰ নং : 91 বয়স : 35 লিঙ্গ : পুৰুষ	LDT0103879 ফটো উপলব্ধ	395 নাম : বমেশ বাঢ়ৈ পিতাৰ নাম: হুমেশ্বৰ বাঢ়ৈ ঘৰ নং : ৯১ বয়স : 35 লিঙ্গ : পুৰুষ	LDT4637723 ফটো উপলব্ধ	396 নাম : বশ্মি বৰা বাঢ়ৈ স্বামীৰ নাম: মহেশ বাঢ়ৈ ঘৰ নং : ৯১ বয়স : 31 লিঙ্গ : মহিলা	LDT0363481 ফটো উপলব্ধ
397 নাম : প্ৰভাত বাঢ়ৈ পিতাৰ নাম: কিনাৰাম বাঢ়ৈ ঘৰ নং : ৯২ বয়স : 42 লিঙ্গ : পুৰুষ	LDT4637745 ফটো উপলব্ধ	398 নাম : দিগন্ত বাঢ়ৈ অন্যান্য: কিনাৰাম বাঢ়ৈ ঘৰ নং : 92 বয়স : 40 লিঙ্গ : পুৰুষ	LDT0104299 ফটো উপলব্ধ	399 নাম : স্বপ্না বাঢ়ৈ স্বামীৰ নাম: প্ৰভাত বাঢ়ৈ ঘৰ নং : 92 বয়স : 29 লিঙ্গ : মহিলা	LDT0192831 ফটো উপলব্ধ
400 নাম : ত্ৰৈলোক্য বাঢ়ৈ পিতাৰ নাম: ডম্বৰু বাঢ়ৈ ঘৰ নং : ৯৩ বয়স : 60 লিঙ্গ : পুৰুষ	LDT4637789 ফটো উপলব্ধ	401 নাম : সোনটি বাঢ়ৈ পিতাৰ নাম: ডম্বৰু ধৰ বাঢ়ৈ ঘৰ নং : ৯৩ বয়স : 53 লিঙ্গ : পুৰুষ	LDT4637803 ফটো উপলব্ধ	402 নাম : বনু কলিতা বাঢ়ৈ স্বামীৰ নাম: ত্ৰৈলোক্য বাঢ়ৈ ঘৰ নং : ৯৩ বয়স : 47 লিঙ্গ : মহিলা	LDT4637790 ফটো উপলব্ধ
403 নাম : জোনমনি বাঢ়ৈ স্বামীৰ নাম: সোস্তি বাঢ়ৈ ঘৰ নং : ৯৩ বয়স : 35 লিঙ্গ : মহিলা	LDT4637814 ফটো উপলব্ধ	404 নাম : সৌৰভ জ্যোতি বাঢ়ৈ পিতাৰ নাম: ত্ৰৈলোক্য বাঢ়ৈ ঘৰ নং : 93 বয়স : 22 লিঙ্গ : পুৰুষ	NZZ0010512 ফটো উপলব্ধ	405 নাম : মনু কুমাৰ বাঢ়ৈ পিতাৰ নাম: তৰুণ চন্দ্ৰ বাঢ়ৈ ঘৰ নং : ৯৫ বয়স : 59 লিঙ্গ : পুৰুষ	LDT4637858 ফটো উপলব্ধ
406 নাম : বিৰিঞ্চি বাঢ়ৈ পিতাৰ নাম: তৰুণ বাঢ়ৈ ঘৰ নং : ৯৫ বয়স : 54 লিঙ্গ : পুৰুষ	LDT4637870 ফটো উপলব্ধ	407 নাম : মৌচমী ৰাজবংশী স্বামীৰ নাম: মনু কুমাৰ বাঢ়ৈ ঘৰ নং : ৯৫ বয়স : 52 লিঙ্গ : মহিলা	LDT4637869 ফটো উপলব্ধ	408 নাম : ৰাজ বাঢ়ৈ পিতাৰ নাম: তৰুণ বাঢ়ৈ ঘৰ নং : ৯৫ বয়স : 51 লিঙ্গ : পুৰুষ	LDT4637905 ফটো উপলব্ধ
409 নাম : ৰেখা বাঢ়ৈ স্বামীৰ নাম: বিৰিঞ্চি বাঢ়ৈ ঘৰ নং : ৯৫ বয়স : 47 লিঙ্গ : মহিলা	LDT4637881 ফটো উপলব্ধ	410 নাম : মলয়া বাঢ়ৈ স্বামীৰ নাম: ৰাজু বাঢ়ৈ ঘৰ নং : ৯৫ বয়স : 36 লিঙ্গ : মহিলা	LDT4637916 ফটো উপলব্ধ	411 নাম : বাগ্মীতা বাঢ়ৈ পিতাৰ নাম: মনু কুমাৰ বাঢ়ৈ ঘৰ নং : ৯৫ বয়স : 25 লিঙ্গ : মহিলা	LDT0316729 ফটো উপলব্ধ
E 412 নাম : পূৰ্ণ হাজৰিকা পিতাৰ নাম: ৰমা হাজৰিকা ঘৰ নং : ৯৬ বয়স : 76 লিঙ্গ : পুৰুষ	LDT4637927 ফটো উপলব্ধ	413 নাম : হেমপ্ৰভা হাজৰিকা স্বামীৰ নাম: পূৰ্ণ হাজৰিকা ঘৰ নং : ৯৬ বয়স : 64 লিঙ্গ : মহিলা	LDT4637938 ফটো উপলব্ধ	414 নাম : জিনা শইকীয়া পিতাৰ নাম: তৰনী শইকীয়া ঘৰ নং : ৯৬ বয়স : 58 লিঙ্গ : মহিলা	LDT4637949 ফটো উপলব্ধ
415 নাম : ৰঞ্জন হাজৰিকা পিতাৰ নাম: পূৰ্ণ হাজৰিকা ঘৰ নং : ৯৬ বয়স : 37 লিঙ্গ : পুৰুষ	LDT4637950 ফটো উপলব্ধ	416 নাম : বিপ্লব হাজৰিকা পিতাৰ নাম: পূৰ্ণ হাজৰিকা ঘৰ নং : ৯৬ বয়স : 33 লিঙ্গ : পুৰুষ	LDT4641434 ফটো উপলব্ধ	417 নাম : চয়নিকা ডেকা হাজৰিকা স্বামীৰ নাম: ৰঞ্জন হাজৰিকা ঘৰ নং : 97 বয়স : 30 লিঙ্গ : মহিলা	LDT0192864 ফটো উপলব্ধ
418 নাম : বৰষা ভূঞা স্বামীৰ নাম: বিপ্লব হাজৰিকা ঘৰ নং : 97 বয়স : 28 লিঙ্গ : মহিলা	NZZ0101451 ফটো উপলব্ধ	419 নাম : উষা হাজৰিকা স্বামীৰ নাম: পূৰ্ণ হাজৰিকা ঘৰ নং : ৯৮ বয়স : 87 লিঙ্গ : মহিলা	LDT4637972 ফটো উপলব্ধ	E 420 নাম : দিন হাজৰিকা মাতৃৰ নাম: উষা হাজৰিকা ঘৰ নং : ৯৮ বয়স : 62 লিঙ্গ : পুৰুষ	LDT4637983 ফটো উপলব্ধ



421 নাম : নিজৰা হাজৰিকা স্বামীৰ নাম: বসন্ত হাজৰিকা ঘৰ নং : ৯৮ বয়স : 38 লিঙ্গ : মহিলা	LDT4638000 ফটো উপলব্ধ	422 নাম : অংশুমান হাজৰিকা পিতাৰ নাম: বসন্ত হাজৰিকা ঘৰ নং : 98 বয়স : 20 লিঙ্গ : পুৰুষ	NZZ0010686 ফটো উপলব্ধ	423 নাম : অতুল হাজৰিকা পিতাৰ নাম: কমলা হাজৰিকা ঘৰ নং : ৯৯ বয়স : 72 লিঙ্গ : পুৰুষ	LDT4638011 ফটো উপলব্ধ
424 নাম : বন্তী হাজৰিকা স্বামীৰ নাম: অতুল হাজৰিকা ঘৰ নং : ৯৯ বয়স : 62 লিঙ্গ : মহিলা	LDT4638022 ফটো উপলব্ধ	425 নাম : চন্দন হাজৰিকা পিতাৰ নাম: অতুল হাজৰিকা ঘৰ নং : ৯৯ বয়স : 36 লিঙ্গ : পুৰুষ	LDT4638033 ফটো উপলব্ধ	426 নাম : শৰত হাজৰিকা পিতাৰ নাম: অতুল হাজৰিকা ঘৰ নং : ৯৯ বয়স : 35 লিঙ্গ : পুৰুষ	LDT4638044 ফটো উপলব্ধ
427 নাম : পলি শইকীয়া হাজৰিকা স্বামীৰ নাম: শৰত হাজৰিকা ঘৰ নং : ৯৯ বয়স : 34 লিঙ্গ : মহিলা	LDT0100610 ফটো উপলব্ধ	428 নাম : বুবুল হাজৰিকা পিতাৰ নাম: কমলা হাজৰিকা ঘৰ নং : ১০০ বয়স : 64 লিঙ্গ : পুৰুষ	LDT4638055 ফটো উপলব্ধ	429 নাম : বনু হাজৰিকা স্বামীৰ নাম: বুবুল হাজৰিকা ঘৰ নং : ১০০ বয়স : 57 লিঙ্গ : মহিলা	LDT4638066 ফটো উপলব্ধ
430 নাম : বাবুল হাজৰিকা পিতাৰ নাম: বুবুল হাজৰিকা ঘৰ নং : ১০০ বয়স : 43 লিঙ্গ : পুৰুষ	LDT4638077 ফটো উপলব্ধ	431 নাম : দিপেন হাজৰিকা পিতাৰ নাম: বুবুল হাজৰিকা ঘৰ নং : ১০০ বয়স : 38 লিঙ্গ : পুৰুষ	LDT4638102 ফটো উপলব্ধ	432 নাম : যুগমায়া হাজৰিকা স্বামীৰ নাম: বাবুল হাজৰিকা ঘৰ নং : ১০০ বয়স : 38 লিঙ্গ : মহিলা	LDT4638088 ফটো উপলব্ধ
433 নাম : বিন্ট হাজৰিকা পিতাৰ নাম: বুবুল হাজৰিকা ঘৰ নং : ১০০ বয়স : 36 লিঙ্গ : পুৰুষ	LDT4638113 ফটো উপলব্ধ	434 নাম : নুমলী হাজৰিকা পিতাৰ নাম: লক্ষী হাজৰিকা ঘৰ নং : ১০১ বয়স : 72 লিঙ্গ : মহিলা	LDT4638226 ফটো উপলব্ধ	E 435 নাম : প্ৰিয়ম হাজৰিকা স্বামীৰ নাম: যদু হাজৰিকা ঘৰ নং : ১০১ বয়স : 72 লিঙ্গ : মহিলা	LDT4638135 ফটো উপলব্ধ
436 নাম : গোলাপ চন্দ্ৰ হাজৰিকা পিতাৰ নাম: লক্ষী হাজৰিকা ঘৰ নং : ১০১ বয়স : 67 লিঙ্গ : পুৰুষ	LDT4638204 ফটো উপলব্ধ	437 নাম : সৰোজ হাজৰিকা স্বামীৰ নাম: গোলাপচন্দ্ৰ হাজৰিকা ঘৰ নং : ১০১ বয়স : 57 লিঙ্গ : মহিলা	LDT4638215 ফটো উপলব্ধ	438 নাম : উতপল হাজৰিকা পিতাৰ নাম: যদু হাজৰিকা ঘৰ নং : ১০১ বয়স : 50 লিঙ্গ : পুৰুষ	LDT4638146 ফটো উপলব্ধ
439 নাম : বেবী হাজৰিকা স্বামীৰ নাম: উতপল হাজৰিকা ঘৰ নং : ১০১ বয়স : 38 লিঙ্গ : মহিলা	LDT1479578 ফটো উপলব্ধ	440 নাম : উজ্জল হাজৰিকা পিতাৰ নাম: যদু হাজৰিকা ঘৰ নং : ১০১ বয়স : 38 লিঙ্গ : পুৰুষ	LDT4638157 ফটো উপলব্ধ	441 নাম : সংগীতা হাজৰিকা পিতাৰ নাম: গোলাপ চন্দ্ৰ হাজৰিকা ঘৰ নং : ১০১ বয়স : 32 লিঙ্গ : মহিলা	LDT4641445 ফটো উপলব্ধ
442 নাম : বিদ্যুত হাজৰিকা পিতাৰ নাম: গোলাপ হাজৰিকা ঘৰ নং : ১০১ বয়স : 28 লিঙ্গ : পুৰুষ	LDT0109389 ফটো উপলব্ধ	443 নাম : বেবতী শইকীয়া স্বামীৰ নাম: চেনাৰাম শইকীয়া ঘৰ নং : ১০২ বয়স : 70 লিঙ্গ : মহিলা	LDT4638248 ফটো উপলব্ধ	444 নাম : সপোন শইকীয়া পিতাৰ নাম: চেনাৰাম শইকীয়া ঘৰ নং : ১০২ বয়স : 45 লিঙ্গ : পুৰুষ	LDT4638259 ফটো উপলব্ধ
445 নাম : কৃষ্ণ শইকীয়া পিতাৰ নাম: চেনাৰাম শইকীয়া ঘৰ নং : ১০২ বয়স : 42 লিঙ্গ : পুৰুষ	LDT4638271 ফটো উপলব্ধ	446 নাম : পপী শইকীয়া স্বামীৰ নাম: সপোন শইকীয়া ঘৰ নং : ১০২ বয়স : 40 লিঙ্গ : মহিলা	LDT4638260 ফটো উপলব্ধ	447 নাম : পম্পী শইকীয়া স্বামীৰ নাম: কৃষ্ণ শইকীয়া ঘৰ নং : ১০২ বয়স : 39 লিঙ্গ : মহিলা	LDT4638293 ফটো উপলব্ধ
448 নাম : ৰক্তিম শইকীয়া পিতাৰ নাম: চেনাৰাম শইকীয়া ঘৰ নং : ১০২ বয়স : 37 লিঙ্গ : পুৰুষ	LDT4638282 ফটো উপলব্ধ	449 নাম : জ্যোতি বৰা শইকীয়া স্বামীৰ নাম: ৰক্তিম শইকীয়া ঘৰ নং : ১০২ বয়স : 35 লিঙ্গ : মহিলা	LDT0464776 ফটো উপলব্ধ	450 নাম : নিকিতা শইকীয়া পিতাৰ নাম: সপোন শইকীয়া ঘৰ নং : ১০২ বয়স : 23 লিঙ্গ : মহিলা	LDT0470054 ফটো উপলব্ধ



451 নাম : কনক হাজৰিকা পিতাৰ নাম: নবীন হাজৰিকা ঘৰ নং : ১০৩ বয়স : 59 লিঙ্গ : পুৰুষ	LDT4638306 ফটো উপলব্ধ	452 নাম : দিলিপ হাজৰিকা পিতাৰ নাম: নবীন হাজৰিকা ঘৰ নং : ১০৩ বয়স : 58 লিঙ্গ : পুৰুষ	LDT4638328 ফটো উপলব্ধ	453 নাম : মামনী হাজৰিকা স্বামীৰ নাম: কনক হাজৰিকা ঘৰ নং : ১০৩ বয়স : 52 লিঙ্গ : মহিলা	LDT4638317 ফটো উপলব্ধ
454 নাম : মধুসূতা হাজৰিকা স্বামীৰ নাম: দিলিপ হাজৰিকা ঘৰ নং : ১০৩ বয়স : 47 লিঙ্গ : মহিলা	LDT4638339 ফটো উপলব্ধ	455 নাম : জয়া হাজৰিকা পিতাৰ নাম: নবীন হাজৰিকা ঘৰ নং : ১০৩ বয়স : 45 লিঙ্গ : মহিলা	LDT4638340 ফটো উপলব্ধ	456 নাম : জমি হাজৰিকা পিতাৰ নাম: কনক হাজৰিকা ঘৰ নং : ১০৩ বয়স : 29 লিঙ্গ : মহিলা	LDT0123737 ফটো উপলব্ধ
457 নাম : নিলোতপল হাজৰিকা পিতাৰ নাম: দিলিপ হাজৰিকা ঘৰ নং : ১০৩ বয়স : 28 লিঙ্গ : পুৰুষ	LDT0100263 ফটো উপলব্ধ	458 নাম : চিন্ময় হাজৰিকা পিতাৰ নাম: দিলিপ হাজৰিকা ঘৰ নং : 103 বয়স : 21 লিঙ্গ : পুৰুষ	LDT7275803 ফটো উপলব্ধ	459 নাম : চেনীধৰ হাজৰিকা পিতাৰ নাম: নবীন হাজৰিকা ঘৰ নং : ১০৪ বয়স : 67 লিঙ্গ : পুৰুষ	LDT4638362 ফটো উপলব্ধ
460 নাম : সুন হাজৰিকা স্বামীৰ নাম: চেনীধৰ হাজৰিকা ঘৰ নং : ১০৪ বয়স : 64 লিঙ্গ : মহিলা	LDT4638373 ফটো উপলব্ধ	461 নাম : নব জ্যোতি হাজৰিকা পিতাৰ নাম: চেনীধৰ হাজৰিকা ঘৰ নং : ১০৪ বয়স : 35 লিঙ্গ : পুৰুষ	LDT4638395 ফটো উপলব্ধ	462 নাম : স্মৃতি বেখা হাজৰিকা পিতাৰ নাম: চেনীধৰ হাজৰিকা ঘৰ নং : ১০৪ বয়স : 34 লিঙ্গ : মহিলা	LDT4641456 ফটো উপলব্ধ
463 নাম : ৰাতুল হাজৰিকা পিতাৰ নাম: তৰুন হাজৰিকা ঘৰ নং : ১০৫ বয়স : 56 লিঙ্গ : পুৰুষ	LDT4638420 ফটো উপলব্ধ	464 নাম : অৰুন হাজৰিকা পিতাৰ নাম: তৰুন হাজৰিকা ঘৰ নং : ১০৫ বয়স : 45 লিঙ্গ : পুৰুষ	LDT4638431 ফটো উপলব্ধ	465 নাম : মুনালী দত্ত হাজৰিকা স্বামীৰ নাম: ৰাতুল হাজৰিকা ঘৰ নং : ১০৫ বয়স : 42 লিঙ্গ : মহিলা	LDT0099721 ফটো উপলব্ধ
466 নাম : কৃষ্ণা শইকীয়া হাজৰিকা স্বামীৰ নাম: অৰুন হাজৰিকা ঘৰ নং : ১০৫ বয়স : 34 লিঙ্গ : মহিলা	LDT0100602 ফটো উপলব্ধ	467 নাম : দিপালী হাজৰিকা স্বামীৰ নাম: তৰুন হাজৰিকা ঘৰ নং : ১০৫ বয়স : 30 লিঙ্গ : মহিলা	LDT4638419 ফটো উপলব্ধ	468 নাম : লীলাকান্ত কোছ পিতাৰ নাম: লিলা কোছ ঘৰ নং : ১০৬ বয়স : 82 লিঙ্গ : পুৰুষ	LDT4638453 ফটো উপলব্ধ
469 নাম : তৰামাই কোছ স্বামীৰ নাম: লীলাকান্ত কোছ ঘৰ নং : ১০৬ বয়স : 70 লিঙ্গ : মহিলা	LDT4638464 ফটো উপলব্ধ	470 নাম : তোনমনী কোছ পিতাৰ নাম: লীলাকান্ত কোছ ঘৰ নং : ১০৬ বয়স : 41 লিঙ্গ : মহিলা	LDT4638475 ফটো উপলব্ধ	471 নাম : বুব কোছ পিতাৰ নাম: লীলাকান্ত কোছ ঘৰ নং : ১০৬ বয়স : 38 লিঙ্গ : পুৰুষ	LDT4638486 ফটো উপলব্ধ
472 নাম : অজিত কোছ পিতাৰ নাম: লীলাকান্ত কোছ ঘৰ নং : ১০৬ বয়স : 37 লিঙ্গ : পুৰুষ	LDT4638497 ফটো উপলব্ধ	473 নাম : চিন শইকীয়া স্বামীৰ নাম: চেনী শইকীয়া ঘৰ নং : ১০৭ বয়স : 67 লিঙ্গ : মহিলা	LDT4638555 ফটো উপলব্ধ	474 নাম : কমলেশ্বৰী বৰুৱা স্বামীৰ নাম: জীতেন বাঢ়ৈ ঘৰ নং : ১০৭ বয়স : 66 লিঙ্গ : মহিলা	LDT4638511 ফটো উপলব্ধ
475 নাম : দুল শইকীয়া পিতাৰ নাম: চেনী শইকীয়া ঘৰ নং : ১০৭ বয়স : 42 লিঙ্গ : পুৰুষ	LDT4638566 ফটো উপলব্ধ	476 নাম : পৰৱী ৰাউত বাঢ়ৈ স্বামীৰ নাম: বিশ্বদীপ বাঢ়ৈ ঘৰ নং : 107 বয়স : 41 লিঙ্গ : মহিলা	LDT6936830 ফটো উপলব্ধ	477 নাম : ননীমাধব বাঢ়ৈ পিতাৰ নাম: জীতেন বাঢ়ৈ ঘৰ নং : ১০৭ বয়স : 40 লিঙ্গ : পুৰুষ	LDT4638522 ফটো উপলব্ধ
478 নাম : বিশ্বদীপ বাঢ়ৈ পিতাৰ নাম: জীতেন বাঢ়ৈ ঘৰ নং : ১০৭ বয়স : 37 লিঙ্গ : পুৰুষ	LDT4638533 ফটো উপলব্ধ	479 নাম : জয়ন্ত মাধব শইকীয়া পিতাৰ নাম: দুল শইকীয়া ঘৰ নং : 107 বয়স : 21 লিঙ্গ : পুৰুষ	LDT7275795 ফটো উপলব্ধ	480 নাম : বিটমনি শইকীয়া স্বামীৰ নাম: দুল শইকীয়া ঘৰ নং : ১০৮ বয়স : 37 লিঙ্গ : মহিলা	LDT4638577 ফটো উপলব্ধ



481 নাম : মনিৰাম ভূঞা পিতাৰ নাম: বাঁপিবাম ভূঞা ঘৰ নং : ১০৯ বয়স : 65 লিঙ্গ : পুৰুষ	LDT4638588 ফটো উপলব্ধ	482 নাম : গিৰিজা ভূঞা স্বামীৰ নাম: মনিৰাম ভূঞা ঘৰ নং : ১০৯ বয়স : 55 লিঙ্গ : মহিলা	LDT4638599 ফটো উপলব্ধ	483 নাম : দিপাংকৰ ভূঞা পিতাৰ নাম: মনিৰাম ভূঞা ঘৰ নং : 109 বয়স : 30 লিঙ্গ : পুৰুষ	LDT0005116 ফটো উপলব্ধ
484 নাম : মৰমী বাঢ়ৈ স্বামীৰ নাম: পূৰ্ণকান্ত বাঢ়ৈ ঘৰ নং : ১১০ বয়স : 52 লিঙ্গ : মহিলা	LDT4638602 ফটো উপলব্ধ	485 নাম : চনলিপা বাঢ়ৈ মাতৃৰ নাম: মৰমী বাঢ়ৈ ঘৰ নং : ১১০ বয়স : 32 লিঙ্গ : মহিলা	LDT4641478 ফটো উপলব্ধ	486 নাম : জানকী বাঢ়ৈ মাতৃৰ নাম: মৰমী বাঢ়ৈ ঘৰ নং : ১১০ বয়স : 27 লিঙ্গ : মহিলা	LDT0173880 ফটো উপলব্ধ
E 487 নাম : স্বৰ্ণলতা বাঢ়ৈ স্বামীৰ নাম: দুৰ্গাৰাম বাঢ়ৈ ঘৰ নং : ১১৩ বয়স : 73 লিঙ্গ : মহিলা	LDT4638624 ফটো উপলব্ধ	488 নাম : দিপাঞ্জলী বৰা বাঢ়ৈ স্বামীৰ নাম: দেব কান্ত বাঢ়ৈ ঘৰ নং : ১১১ বয়স : 47 লিঙ্গ : মহিলা	LDT4638679 ফটো উপলব্ধ	489 নাম : তিলমা বাঢ়ৈ পিতাৰ নাম: দুৰ্গাৰাম বাঢ়ৈ ঘৰ নং : ১১১ বয়স : 40 লিঙ্গ : মহিলা	LDT4638646 ফটো উপলব্ধ
490 নাম : মইনা বাঢ়ৈ পিতাৰ নাম: দুৰ্গাৰাম বাঢ়ৈ ঘৰ নং : ১১১ বয়স : 38 লিঙ্গ : মহিলা	LDT4638657 ফটো উপলব্ধ	491 নাম : আইতু বাঢ়ৈ পিতাৰ নাম: দুৰ্গাৰাম বাঢ়ৈ ঘৰ নং : ১১১ বয়স : 35 লিঙ্গ : মহিলা	LDT4638668 ফটো উপলব্ধ	492 নাম : ক্ষেমী দেৱী স্বামীৰ নাম: দুৰ্গা বাহাদুৰ ছেত্ৰী ঘৰ নং : ১১২ বয়স : 64 লিঙ্গ : মহিলা	LDT4638691 ফটো উপলব্ধ
493 নাম : পদ্ম চেত্ৰী পিতাৰ নাম: দুৰ্গা বাহাদুৰ ছেত্ৰী ঘৰ নং : ১১২ বয়স : 52 লিঙ্গ : পুৰুষ	LDT4638704 ফটো উপলব্ধ	494 নাম : দিপালী ছেত্ৰী পিতাৰ নাম: দুৰ্গাবাহাদুৰ ছেত্ৰী ঘৰ নং : ১১২ বয়স : 36 লিঙ্গ : মহিলা	LDT4641489 ফটো উপলব্ধ	495 নাম : মনোজ চেত্ৰী পিতাৰ নাম: দুৰ্গা বাহাদুৰ ছেত্ৰী ঘৰ নং : ১১২ বয়স : 34 লিঙ্গ : পুৰুষ	LDT4641661 ফটো উপলব্ধ
496 নাম : মানব জ্যোতি বৰা পিতাৰ নাম: জিতু বৰা ঘৰ নং : ১১২ বয়স : 33 লিঙ্গ : পুৰুষ	LDT4641321 ফটো উপলব্ধ	497 নাম : শ্ৰী অঞ্জু ছেত্ৰী স্বামীৰ নাম: মনোজ ছেত্ৰী ঘৰ নং : ১১২ বয়স : 27 লিঙ্গ : মহিলা	LDT0421545 ফটো উপলব্ধ	498 নাম : কৰণ ছেত্ৰী পিতাৰ নাম: পদ্ম ছেত্ৰী ঘৰ নং : ১১২ বয়স : 26 লিঙ্গ : পুৰুষ	LDT0173930 ফটো উপলব্ধ
499 নাম : কাঞ্চন ছেত্ৰী পিতাৰ নাম: পদ্ম বাহাদুৰ ছেত্ৰী ঘৰ নং : 112 বয়স : 22 লিঙ্গ : মহিলা	NZZ0055657 ফটো উপলব্ধ	500 নাম : জয়চন্দ্ৰ বাঢ়ৈ পিতাৰ নাম: নন্দিৰাম বাঢ়ৈ ঘৰ নং : ১১৩ বয়স : 77 লিঙ্গ : পুৰুষ	LDT4638737 ফটো উপলব্ধ	501 নাম : সুভন বাঢ়ৈ পিতাৰ নাম: জয় বাঢ়ৈ ঘৰ নং : ১১৩ বয়স : 54 লিঙ্গ : পুৰুষ	LDT4638748 ফটো উপলব্ধ
502 নাম : পৰেশ বাঢ়ৈ পিতাৰ নাম: জয় চন্দ্ৰ বাঢ়ৈ ঘৰ নং : ১১৩ বয়স : 48 লিঙ্গ : পুৰুষ	LDT4638760 ফটো উপলব্ধ	503 নাম : লখিমী বাঢ়ৈ স্বামীৰ নাম: সুভন বাঢ়ৈ ঘৰ নং : ১১৩ বয়স : 41 লিঙ্গ : মহিলা	LDT4638759 ফটো উপলব্ধ	504 নাম : বিতু বাঢ়ৈ স্বামীৰ নাম: পৰেশ বাঢ়ৈ ঘৰ নং : ১১৩ বয়স : 36 লিঙ্গ : মহিলা	LDT1479454 ফটো উপলব্ধ
505 নাম : অৰুন শইকীয়া পিতাৰ নাম: নন্দেশ্বৰ শইকীয়া ঘৰ নং : ১১৪ বয়স : 67 লিঙ্গ : পুৰুষ	LDT4638782 ফটো উপলব্ধ	506 নাম : চুমি শইকীয়া স্বামীৰ নাম: মিতুল কটকী ঘৰ নং : 114 বয়স : 34 লিঙ্গ : মহিলা	LDT0192880 ফটো উপলব্ধ	507 নাম : প্ৰফুল্ল শইকীয়া পিতাৰ নাম: অৰুণ শইকীয়া ঘৰ নং : 114 বয়স : 27 লিঙ্গ : পুৰুষ	LDT0193110 ফটো উপলব্ধ
508 নাম : সৰস্বতী দেৱী স্বামীৰ নাম: গোবিন ছেত্ৰী ঘৰ নং : ১১৫ বয়স : 61 লিঙ্গ : মহিলা	LDT4638828 ফটো উপলব্ধ	509 নাম : গোবিন ছেত্ৰী পিতাৰ নাম: বলবাহাদুৰ ছেত্ৰী ঘৰ নং : ১১৫ বয়স : 61 লিঙ্গ : পুৰুষ	LDT4638817 ফটো উপলব্ধ	510 নাম : গোপাল ছেত্ৰী পিতাৰ নাম: গোবিন ছেত্ৰী ঘৰ নং : ১১৫ বয়স : 47 লিঙ্গ : পুৰুষ	LDT4638839 ফটো উপলব্ধ



511 নাম : পূজা দেবী স্বামীৰ নাম: গোপাল ছেত্ৰী ঘৰ নং : ১১৫ বয়স : 39 লিঙ্গ : মহিলা	LDT4638840 ফটো উপলব্ধ	512 নাম : দিপু ছেত্ৰী পিতাৰ নাম: গোবিন্দ ছেত্ৰী ঘৰ নং : ১১৫ বয়স : 38 লিঙ্গ : পুৰুষ	LDT4638851 ফটো উপলব্ধ	513 নাম : প্ৰেম কুমাৰী দেবী স্বামীৰ নাম: দিপু ছেত্ৰী ঘৰ নং : ১১৫ বয়স : 30 লিঙ্গ : মহিলা	LDT0110106 ফটো উপলব্ধ
514 নাম : যুবৰাজ ছেত্ৰী পিতাৰ নাম: গোপাল ছেত্ৰী ঘৰ নং : 115 বয়স : 21 লিঙ্গ : পুৰুষ	NZZ0119768 ফটো উপলব্ধ	D 515 নাম : ধনবাহাদুৰ ছেত্ৰী মাতৃৰ নাম: মনোমায়া দেবী ঘৰ নং : ১১৬ বয়স : 92 লিঙ্গ : পুৰুষ	LDT4638873 ফটো উপলব্ধ	516 নাম : কালীমাই দেবী স্বামীৰ নাম: ধনবাহাদুৰ ছেত্ৰী ঘৰ নং : ১১৬ বয়স : 82 লিঙ্গ : মহিলা	LDT4638884 ফটো উপলব্ধ
D 517 নাম : বাজু ছেত্ৰী পিতাৰ নাম: ধনবাহাদুৰ ছেত্ৰী ঘৰ নং : ১১৬ বয়স : 52 লিঙ্গ : পুৰুষ	LDT4638895 ফটো উপলব্ধ	518 নাম : বাজু ছেত্ৰী পিতাৰ নাম: ধনবাহাদুৰ ছেত্ৰী ঘৰ নং : ১১৬ বয়স : 46 লিঙ্গ : মহিলা	LDT4638908 ফটো উপলব্ধ	519 নাম : হিৰা দেবী স্বামীৰ নাম: কুমাৰ ছেত্ৰী ঘৰ নং : ১১৬ বয়স : 43 লিঙ্গ : মহিলা	LDT1479330 ফটো উপলব্ধ
520 নাম : কুমাৰ ছেত্ৰী মাতৃৰ নাম: কালিমায়ী ছেত্ৰী ঘৰ নং : ১১৬ বয়স : 42 লিঙ্গ : পুৰুষ	LDT1479341 ফটো উপলব্ধ	521 নাম : পৰন ছেত্ৰী পিতাৰ নাম: বাজু ছেত্ৰী ঘৰ নং : 116 বয়স : 22 লিঙ্গ : পুৰুষ	LDT7260904 ফটো উপলব্ধ	522 নাম : ইলা বৰুৱা স্বামীৰ নাম: ভূৱন বৰুৱা ঘৰ নং : ১১৬ক বয়স : 60 লিঙ্গ : মহিলা	LDT4638920 ফটো উপলব্ধ
#2 523 নাম : ভূৱন বৰুৱা পিতাৰ নাম: মানিক বৰুৱা ঘৰ নং : ১১৬ক বয়স : 67 লিঙ্গ : পুৰুষ	LDT4638919 ফটো উপলব্ধ	524 নাম : সঞ্জীৱ বৰুৱা পিতাৰ নাম: ভূৱন বৰুৱা ঘৰ নং : ১১৬ক বয়স : 34 লিঙ্গ : পুৰুষ	LDT4641490 ফটো উপলব্ধ	525 নাম : জয়মতী বাকটি স্বামীৰ নাম: বিৰেন বাকটি ঘৰ নং : ১১৭ বয়স : 62 লিঙ্গ : মহিলা	LDT4638942 ফটো উপলব্ধ
526 নাম : কাৰ্তিক বাকটি পিতাৰ নাম: বিৰেন্দৰ বাকটি ঘৰ নং : 117 বয়স : 33 লিঙ্গ : পুৰুষ	LDT7267701 ফটো উপলব্ধ	527 নাম : দেবেন বাকটি পিতাৰ নাম: বিৰেন্দৰ বাকটি ঘৰ নং : 117 বয়স : 31 লিঙ্গ : পুৰুষ	LDT7267719 ফটো উপলব্ধ	528 নাম : মদন বাক্তি পিতাৰ নাম: বিৰেন্দৰ বাক্তি ঘৰ নং : ১১৭ বয়স : 26 লিঙ্গ : পুৰুষ	LDT0352690 ফটো উপলব্ধ
529 নাম : তুলসী দেৱী স্বামীৰ নাম: নৰবাহাদুৰ ছেত্ৰী ঘৰ নং : ১১৭খ বয়স : 52 লিঙ্গ : মহিলা	LDT4638986 ফটো উপলব্ধ	530 নাম : ৰাম বাকটি পিতাৰ নাম: খলিপা বাকটি ঘৰ নং : ১১৭ক বয়স : 42 লিঙ্গ : পুৰুষ	LDT4638964 ফটো উপলব্ধ	531 নাম : প্ৰদীপ চেত্ৰী পিতাৰ নাম: নৰবাহাদুৰ চেত্ৰী ঘৰ নং : ১১৭খ বয়স : 34 লিঙ্গ : পুৰুষ	LDT4641707 ফটো উপলব্ধ
532 নাম : শংকৰ চেত্ৰী পিতাৰ নাম: নৰবাহাদুৰ চেত্ৰী ঘৰ নং : ১১৭ বয়স : 34 লিঙ্গ : পুৰুষ	LDT4641694 ফটো উপলব্ধ	533 নাম : জোনমনি দাস পিতাৰ নাম: অতুল চন্দ্ৰ দাস ঘৰ নং : 118 বয়স : 44 লিঙ্গ : পুৰুষ	LDT1058340 ফটো উপলব্ধ	534 নাম : জয়শ্ৰী দাস স্বামীৰ নাম: জোনমনি দাস ঘৰ নং : 118 বয়স : 33 লিঙ্গ : মহিলা	LDT1061105 ফটো উপলব্ধ
535 নাম : হেম চন্দ্ৰ বাঢ়ৈ পিতাৰ নাম: নৰিন বাঢ়ৈ ঘৰ নং : ১১৯ বয়স : 55 লিঙ্গ : পুৰুষ	LDT4639003 ফটো উপলব্ধ	536 নাম : মৃদুল বাঢ়ৈ পিতাৰ নাম: নৰিন বাঢ়ৈ ঘৰ নং : ১১৯ বয়স : 48 লিঙ্গ : পুৰুষ	LDT4639025 ফটো উপলব্ধ	537 নাম : ৰিংকুমণি বৰ্হাঙ্গ স্বামীৰ নাম: হেম চন্দ্ৰ বৰ্হাঙ্গ ঘৰ নং : ১১৯ বয়স : 42 লিঙ্গ : মহিলা	LDT4639014 ফটো উপলব্ধ
538 নাম : জোনাকি বাঢ়ৈ স্বামীৰ নাম: মৃদুল বাঢ়ৈ ঘৰ নং : ১১৯ বয়স : 37 লিঙ্গ : মহিলা	LDT4639036 ফটো উপলব্ধ	539 নাম : চিৰঞ্জীৱ বাঢ়ৈ পিতাৰ নাম: হেমচন্দ্ৰ বাঢ়ৈ ঘৰ নং : 119ক বয়স : 22 লিঙ্গ : পুৰুষ	NZZ0006213 ফটো উপলব্ধ	540 নাম : সৰুমাই বৰা পিতাৰ নাম: সৰেশ্বৰ বৰা ঘৰ নং : ১২০ বয়স : 61 লিঙ্গ : মহিলা	LDT4639058 ফটো উপলব্ধ



541 নাম : পুষ্পকান্ত বৰা মাতৃৰ নাম : সৰ্বেশ্বৰ বৰা ঘৰ নং : ১২০ বয়স : 57 লিঙ্গ : পুৰুষ	LDT4639047 ফটো উপলব্ধ	542 নাম : মানস জ্যোতি বৰা পিতাৰ নাম : নিলমনি বৰা ঘৰ নং : ১২০ক বয়স : 26 লিঙ্গ : পুৰুষ	LDT0320234 ফটো উপলব্ধ	543 নাম : মাইন গোহাঁই বৰা স্বামীৰ নাম : ভূপেন বৰা ঘৰ নং : ১২০ ক বয়স : 25 লিঙ্গ : মহিলা	LDT0425926 ফটো উপলব্ধ
544 নাম : নিলমনি বৰা পিতাৰ নাম : সৰ্বেশ্বৰ বৰা ঘৰ নং : ১২০ক বয়স : 55 লিঙ্গ : পুৰুষ	LDT4639069 ফটো উপলব্ধ	545 নাম : ৰূপালী বৰা স্বামীৰ নাম : নিলমনি বৰা ঘৰ নং : ১২০ক বয়স : 42 লিঙ্গ : মহিলা	LDT4639070 ফটো উপলব্ধ	546 নাম : ভূপেন বৰা পিতাৰ নাম : নিলমনি বৰা ঘৰ নং : ১২০ক বয়স : 33 লিঙ্গ : পুৰুষ	LDT0110387 ফটো উপলব্ধ
547 নাম : মীৰা চৰব স্বামীৰ নাম : দুখু চৰব ঘৰ নং : ১২১ বয়স : 41 লিঙ্গ : মহিলা	LDT1479283 ফটো উপলব্ধ	548 নাম : ছনাতন ছবৰ পিতাৰ নাম : দুখিয়া ছবৰ ঘৰ নং : ১২১ক বয়স : 25 লিঙ্গ : পুৰুষ	LDT0319517 ফটো উপলব্ধ	549 নাম : দেব চৰব পিতাৰ নাম : কৃষ্ণ চৰব ঘৰ নং : ১২২ বয়স : 37 লিঙ্গ : পুৰুষ	LDT0426056 ফটো উপলব্ধ
550 নাম : তাৰা চৰব স্বামীৰ নাম : দেব চৰব ঘৰ নং : ১২২ বয়স : 34 লিঙ্গ : মহিলা	LDT0425918 ফটো উপলব্ধ	551 নাম : সুনিতা চৰব পিতাৰ নাম : কৃষ্ণা চৰব ঘৰ নং : ১২২ বয়স : 25 লিঙ্গ : মহিলা	LDT0420745 ফটো উপলব্ধ	E 552 নাম : কমল হাজৰিকা স্বামীৰ নাম : গনেশ হাজৰিকা ঘৰ নং : ১২৩ বয়স : 82 লিঙ্গ : মহিলা	LDT4639138 ফটো উপলব্ধ
553 নাম : মনটু হাজৰিকা পিতাৰ নাম : গনেশ হাজৰিকা ঘৰ নং : ১২৩ বয়স : 59 লিঙ্গ : পুৰুষ	LDT4639161 ফটো উপলব্ধ	554 নাম : বলিন হাজৰিকা পিতাৰ নাম : গনেশ হাজৰিকা ঘৰ নং : ১২৩ বয়স : 57 লিঙ্গ : পুৰুষ	LDT4639149 ফটো উপলব্ধ	555 নাম : বৃধিন্দ্র হাজৰিকা পিতাৰ নাম : গনেশ হাজৰিকা ঘৰ নং : ১২৩ বয়স : 56 লিঙ্গ : পুৰুষ	LDT4639183 ফটো উপলব্ধ
556 নাম : সচিদা হাজৰিকা পিতাৰ নাম : গনেশ হাজৰিকা ঘৰ নং : ১২৩ বয়স : 55 লিঙ্গ : পুৰুষ	LDT4639207 ফটো উপলব্ধ	557 নাম : পল্লবিতা হাজৰিকা স্বামীৰ নাম : বলিন হাজৰিকা ঘৰ নং : ১২৩ বয়স : 52 লিঙ্গ : মহিলা	LDT4639150 ফটো উপলব্ধ	558 নাম : সুনিত হাজৰিকা পিতাৰ নাম : গনেশ হাজৰিকা ঘৰ নং : ১২৩ বয়স : 52 লিঙ্গ : পুৰুষ	LDT4639218 ফটো উপলব্ধ
559 নাম : স্বপনালি হাজৰিকা স্বামীৰ নাম : মনটু হাজৰিকা ঘৰ নং : ১২৩ বয়স : 49 লিঙ্গ : মহিলা	LDT4639172 ফটো উপলব্ধ	560 নাম : জোনাকী হাজৰিকা স্বামীৰ নাম : বৃধিন্দ্র হাজৰিকা ঘৰ নং : ১২৩ বয়স : 47 লিঙ্গ : মহিলা	LDT4639194 ফটো উপলব্ধ	561 নাম : চুমী হাজৰিকা স্বামীৰ নাম : সচিছা হাজৰিকা ঘৰ নং : ১২৩ বয়স : 38 লিঙ্গ : মহিলা	LDT0110478 ফটো উপলব্ধ
562 নাম : হেমেন হাজৰিকা পিতাৰ নাম : মনটু হাজৰিকা ঘৰ নং : ১২৩ বয়স : 28 লিঙ্গ : পুৰুষ	LDT0426049 ফটো উপলব্ধ	563 নাম : দেবজানী হাজৰিকা পিতাৰ নাম : বৃধিন্দ্র হাজৰিকা ঘৰ নং : 123 বয়স : 22 লিঙ্গ : মহিলা	NZZ0025411 ফটো উপলব্ধ	564 নাম : অতিমন নেছা স্বামীৰ নাম : মহম্মদ আলি ঘৰ নং : ১২৫ বয়স : 77 লিঙ্গ : মহিলা	LDT4639229 ফটো উপলব্ধ
565 নাম : মজনু আলি পিতাৰ নাম : মহম্মদ আলি ঘৰ নং : ১২৫ বয়স : 50 লিঙ্গ : পুৰুষ	LDT0110668 ফটো উপলব্ধ	566 নাম : রাহেদ আলি পিতাৰ নাম : মহম্মদ আলি ঘৰ নং : ১২৫ বয়স : 43 লিঙ্গ : পুৰুষ	LDT4639230 ফটো উপলব্ধ	567 নাম : জুলেখা খাতুন স্বামীৰ নাম : রাহেদ আলি ঘৰ নং : 125 বয়স : 41 লিঙ্গ : মহিলা	LDT7275779 ফটো উপলব্ধ
568 নাম : ছবিৰ আলি মাতৃৰ নাম : অতিমন নেছা ঘৰ নং : 125 বয়স : 32 লিঙ্গ : পুৰুষ	LDT0010819 ফটো উপলব্ধ	569 নাম : তালিমুল ইছলাম পিতাৰ নাম : মজনু আলি ঘৰ নং : 125 বয়স : 22 লিঙ্গ : পুৰুষ	NZZ0103267 ফটো উপলব্ধ	570 নাম : কুশেশ্বৰ শইকীয়া পিতাৰ নাম : বাবুলা শইকীয়া ঘৰ নং : ১২৬ বয়স : 69 লিঙ্গ : পুৰুষ	LDT4639241 ফটো উপলব্ধ



571 নাম : চিন শইকীয়া স্বামীৰ নাম: কোমেশ্বৰ শইকীয়া ঘৰ নং : ১২৬ বয়স : 56 লিঙ্গ : মহিলা	LDT4639252 ফটো উপলব্ধ	572 নাম : পূৰ্বী হাজুৰিকা শইকীয়া স্বামীৰ নাম: প্রঞ্জীত শইকীয়া ঘৰ নং : ১২৬ বয়স : 38 লিঙ্গ : মহিলা	LDT0244640 ফটো উপলব্ধ	573 নাম : প্রানজিত শইকীয়া পিতাৰ নাম: কোমেশ্বৰ শইকীয়া ঘৰ নং : ১২৬ বয়স : 37 লিঙ্গ : পুৰুষ	LDT4639263 ফটো উপলব্ধ
574 নাম : মনি তচা পিতাৰ নাম: পছ তচা ঘৰ নং : ১২৭ বয়স : 44 লিঙ্গ : মহিলা	LDT0100321 ফটো উপলব্ধ	575 নাম : বিদ্যাধৰ তচা পিতাৰ নাম: পদ তচা ঘৰ নং : ১২৭ বয়স : 38 লিঙ্গ : পুৰুষ	LDT4639285 ফটো উপলব্ধ	576 নাম : অঞ্জনা তচা স্বামীৰ নাম: বিদ্যাধৰ তচা ঘৰ নং : 127 বয়স : 37 লিঙ্গ : মহিলা	NZZ0010629 ফটো উপলব্ধ
577 নাম : সুজেনু টা পিতাৰ নাম: পদ তচা ঘৰ নং : ১২৭ বয়স : 34 লিঙ্গ : পুৰুষ	LDT4639296 ফটো উপলব্ধ	578 নাম : শংকৰ কানু মাতৃৰ নাম: ৰামৰিচ কানু ঘৰ নং : 127 বয়স : 31 লিঙ্গ : পুৰুষ	LDT0192732 ফটো উপলব্ধ	579 নাম : চন্দন তচা পিতাৰ নাম: ৰামবিজ তচা ঘৰ নং : 127 বয়স : 24 লিঙ্গ : পুৰুষ	NZZ0025353 ফটো উপলব্ধ
580 নাম : সুবন ভক্ত পিতাৰ নাম: ৰাম ভক্ত ঘৰ নং : ১২৮ বয়স : 51 লিঙ্গ : পুৰুষ	LDT4639310 ফটো উপলব্ধ	581 নাম : মালতী ভক্ত স্বামীৰ নাম: সুবন ভক্ত ঘৰ নং : ১২৮ বয়স : 43 লিঙ্গ : মহিলা	LDT4639321 ফটো উপলব্ধ	582 নাম : জোনাকী ভক্ত পিতাৰ নাম: শোভন ভক্ত ঘৰ নং : ১২৮ বয়স : 28 লিঙ্গ : মহিলা	LDT0422659 ফটো উপলব্ধ
583 নাম : ৰেখামণি ভোক্তা পিতাৰ নাম: সুরোন ভোক্তা ঘৰ নং : ১২৮ বয়স : 25 লিঙ্গ : মহিলা	LDT0319673 ফটো উপলব্ধ	584 নাম : বিকাশ ভক্ত পিতাৰ নাম: সুরোন ভক্ত ঘৰ নং : ১২৮ বয়স : 23 লিঙ্গ : পুৰুষ	LDT0319681 ফটো উপলব্ধ	585 নাম : জয়ন্ত ভক্ত পিতাৰ নাম: চুতান ভক্ত ঘৰ নং : 128 বয়স : 21 লিঙ্গ : পুৰুষ	NZZ0010595 ফটো উপলব্ধ
586 নাম : বালী দেৱী স্বামীৰ নাম: সীতাৰাম সিং ঘৰ নং : ১৩১ বয়স : 82 লিঙ্গ : মহিলা	LDT4639376 ফটো উপলব্ধ	587 নাম : ৰাম পুকাৰ সিং পিতাৰ নাম: চিতাৰাম সিং ঘৰ নং : ১৩১ বয়স : 58 লিঙ্গ : পুৰুষ	LDT4639387 ফটো উপলব্ধ	588 নাম : লক্ষ্মীন্দৰ সিং পিতাৰ নাম: চিতাৰাম সিং ঘৰ নং : ১৩১ বয়স : 51 লিঙ্গ : পুৰুষ	LDT4639401 ফটো উপলব্ধ
589 নাম : পাৰ্বতী দেৱী স্বামীৰ নাম: লক্ষ্মীন্দৰ সিং ঘৰ নং : ১৩১ বয়স : 48 লিঙ্গ : মহিলা	LDT4639412 ফটো উপলব্ধ	590 নাম : জিতেন্দ্ৰ সিং পিতাৰ নাম: ৰামপুকাৰ সিং ঘৰ নং : ১৩১ বয়স : 39 লিঙ্গ : পুৰুষ	LDT4641649 ফটো উপলব্ধ	591 নাম : চুমন দেৱী স্বামীৰ নাম: জিতেন্দ্ৰ সিং ঘৰ নং : 131 বয়স : 32 লিঙ্গ : মহিলা	LDT0013029 ফটো উপলব্ধ
592 নাম : সত্যেন্দ্ৰ সিং পিতাৰ নাম: ৰামপুকাৰ সিং ঘৰ নং : ১৩১ বয়স : 32 লিঙ্গ : পুৰুষ	LDT4641650 ফটো উপলব্ধ	593 নাম : কিশোৰ সিং পিতাৰ নাম: লক্ষ্মীন্দৰ সিং ঘৰ নং : 131 বয়স : 25 লিঙ্গ : পুৰুষ	LDT0422691 ফটো উপলব্ধ	594 নাম : ৰাভুল কুমাৰ সিং পিতাৰ নাম: লক্ষ্মীন্দৰ সিং ঘৰ নং : ১৩১ বয়স : 25 লিঙ্গ : পুৰুষ	LDT0420844 ফটো উপলব্ধ
595 নাম : ইলা কুমাৰী পিতাৰ নাম: লক্ষ্মীন্দৰ সিং ঘৰ নং : ১৩১খ বয়স : 28 লিঙ্গ : মহিলা	LDT0491571 ফটো উপলব্ধ	596 নাম : বিচিক্তা তংলা স্বামীৰ নাম: বেচা তংলা ঘৰ নং : ১৩২ বয়স : 78 লিঙ্গ : মহিলা	LDT4639423 ফটো উপলব্ধ	597 নাম : সদানুদ তংলা পিতাৰ নাম: বেচা তংলা ঘৰ নং : ১৩২ বয়স : 52 লিঙ্গ : পুৰুষ	LDT4639434 ফটো উপলব্ধ
598 নাম : অম্বি তংলা পিতাৰ নাম: বেচা তংলা ঘৰ নং : ১৩২ বয়স : 42 লিঙ্গ : মহিলা	LDT4639478 ফটো উপলব্ধ	599 নাম : তুলশী তংলা স্বামীৰ নাম: বিনয় তংলা ঘৰ নং : ১৩২ বয়স : 41 লিঙ্গ : মহিলা	LDT4639467 ফটো উপলব্ধ	600 নাম : বিনয় টংলা পিতাৰ নাম: বাচা টংলা ঘৰ নং : ১৩২ বয়স : 40 লিঙ্গ : পুৰুষ	LDT4639456 ফটো উপলব্ধ



601 নাম : মুন তংলা পিতাৰ নাম: মদন তংলা ঘৰ নং : ১৩২ক বয়স : 52 লিঙ্গ : পুৰুষ	LDT4639489 ফটো উপলব্ধ	602 নাম : চাৰতী তছা স্বামীৰ নাম: দস্ত তছা ঘৰ নং : ১৩৩ বয়স : 67 লিঙ্গ : মহিলা	LDT4639514 ফটো উপলব্ধ	603 নাম : অনজনী তছা স্বামীৰ নাম: দৰ্প তছা ঘৰ নং : ১৩৪ বয়স : 65 লিঙ্গ : মহিলা	LDT4639536 ফটো উপলব্ধ
604 নাম : মামনী তছা স্বামীৰ নাম: গনেশ তছা ঘৰ নং : ১৩৪ বয়স : 30 লিঙ্গ : মহিলা	LDT0099101 ফটো উপলব্ধ	605 নাম : গনেছ তছা মাতৃৰ নাম: অনজনী তছা ঘৰ নং : 134 বয়স : 30 লিঙ্গ : পুৰুষ	LDT0014167 ফটো উপলব্ধ	606 নাম : পুণে তছা পিতাৰ নাম: ধাৰাপ তছা ঘৰ নং : ১৩৪ বয়স : 29 লিঙ্গ : পুৰুষ	LDT0099051 ফটো উপলব্ধ
607 নাম : চিলিকা তছা স্বামীৰ নাম: পুনে তছা ঘৰ নং : 134খ বয়স : 25 লিঙ্গ : মহিলা	LDT0491605 ফটো উপলব্ধ	608 নাম : আকাশ তছা পিতাৰ নাম: সুভাস তছা ঘৰ নং : ১৩৫ক বয়স : 25 লিঙ্গ : পুৰুষ	LDT0319657 ফটো উপলব্ধ	609 নাম : সঞ্জীৱ তছা পিতাৰ নাম: সুভাস তছা ঘৰ নং : 135ক বয়স : 22 লিঙ্গ : পুৰুষ	NZZ0121673 ফটো উপলব্ধ
610 নাম : সুভাস তছা পিতাৰ নাম: দস্ত তছা ঘৰ নং : ১৩৫ক বয়স : 48 লিঙ্গ : পুৰুষ	LDT4639547 ফটো উপলব্ধ	611 নাম : ৰাধা তছা স্বামীৰ নাম: সুভাশ তছা ঘৰ নং : ১৩৫ক বয়স : 43 লিঙ্গ : মহিলা	LDT4639558 ফটো উপলব্ধ	612 নাম : নন্দ তছা পিতাৰ নাম: যাদৱ তছা ঘৰ নং : ১৩৬ বয়স : 35 লিঙ্গ : পুৰুষ	LDT4639581 ফটো উপলব্ধ
613 নাম : সচি তছা স্বামীৰ নাম: বাদল তছা ঘৰ নং : ১৩৭ বয়স : 54 লিঙ্গ : মহিলা	LDT4639592 ফটো উপলব্ধ	614 নাম : পেট্ৰাচ ছিলমিন তছা মাতৃৰ নাম: শশী তছা ঘৰ নং : ১৩৭ বয়স : 35 লিঙ্গ : পুৰুষ	LDT0423517 ফটো উপলব্ধ	615 নাম : সুৰেশ তছা মাতৃৰ নাম: বাদল তছা ঘৰ নং : 137 বয়স : 31 লিঙ্গ : পুৰুষ	LDT0015065 ফটো উপলব্ধ
616 নাম : শৰ্মিলা টংলা তছা স্বামীৰ নাম: সুৰেশ তছা ঘৰ নং : ১৩৭ বয়স : 29 লিঙ্গ : মহিলা	LDT0363093 ফটো উপলব্ধ	617 নাম : পুতলী তছা মাতৃৰ নাম: বাদল তছা ঘৰ নং : ১৩৭ বয়স : 26 লিঙ্গ : মহিলা	LDT0096974 ফটো উপলব্ধ	618 নাম : মোহন তছা পিতাৰ নাম: গোবিন্দ তছা ঘৰ নং : ১৩৮ বয়স : 57 লিঙ্গ : পুৰুষ	LDT4639605 ফটো উপলব্ধ
619 নাম : বসুমতী তছা স্বামীৰ নাম: মোহন তছা ঘৰ নং : ১৩৮ বয়স : 47 লিঙ্গ : মহিলা	LDT4639616 ফটো উপলব্ধ	620 নাম : বিজয় তছা পিতাৰ নাম: মোহন তছা ঘৰ নং : 138 বয়স : 35 লিঙ্গ : পুৰুষ	LDT0192740 ফটো উপলব্ধ	621 নাম : অজয় তছা পিতাৰ নাম: মোহন তছা ঘৰ নং : 138 বয়স : 26 লিঙ্গ : পুৰুষ	LDT0192781 ফটো উপলব্ধ
622 নাম : ধনু তছা মাতৃৰ নাম: অহিলা তছা ঘৰ নং : ১৪০ বয়স : 59 লিঙ্গ : পুৰুষ	LDT4639627 ফটো উপলব্ধ	623 নাম : পদ তছা স্বামীৰ নাম: ধনু তছা ঘৰ নং : ১৪০ বয়স : 52 লিঙ্গ : মহিলা	LDT4639638 ফটো উপলব্ধ	624 নাম : মকৰ তছা মাতৃৰ নাম: পৰীয়া তছা ঘৰ নং : ১৪০ বয়স : 48 লিঙ্গ : পুৰুষ	LDT4639650 ফটো উপলব্ধ
625 নাম : ঘনশ্যাম তছা পিতাৰ নাম: ধনু তছা ঘৰ নং : ১৪০ বয়স : 35 লিঙ্গ : পুৰুষ	LDT4639649 ফটো উপলব্ধ	626 নাম : বিনতি তছা স্বামীৰ নাম: ঘনশ্যাম তছা ঘৰ নং : 140 বয়স : 35 লিঙ্গ : মহিলা	LDT0361998 ফটো উপলব্ধ	627 নাম : পঞ্চম তছা পিতাৰ নাম: মকৰ তছা ঘৰ নং : ১৪০ বয়স : 33 লিঙ্গ : পুৰুষ	LDT0097410 ফটো উপলব্ধ
628 নাম : কালু তছা পিতাৰ নাম: ধনু তছা ঘৰ নং : ১৪০ ৰ বয়স : 28 লিঙ্গ : পুৰুষ	LDT0422642 ফটো উপলব্ধ	629 নাম : সৱিতা তছা স্বামীৰ নাম: কালু তছা ঘৰ নং : ১৪০ ৰ বয়স : 29 লিঙ্গ : মহিলা	LDT0425892 ফটো উপলব্ধ	E 630 নাম : দুৰ্গা মাহাৰ পিতাৰ নাম: দুৰ্গা মাহাৰ ঘৰ নং : ১৪৩ বয়স : 57 লিঙ্গ : পুৰুষ	LDT4639672 ফটো উপলব্ধ



631 নাম : তপিতা মাহাৰ স্বামীৰ নাম: দুৰ্গা মাহাৰ ঘৰ নং : 183 বয়স : 53 লিঙ্গ : মহিলা	LDT4639683 ফটো উপলব্ধ	632 নাম : ধনেশ্বৰ মাহাৰ পিতাৰ নাম: দুৰ্গা মাহাৰ ঘৰ নং : 183 বয়স : 37 লিঙ্গ : পুৰুষ	LDT4639694 ফটো উপলব্ধ	633 নাম : চিবানী গড় মাহাৰ স্বামীৰ নাম: ধনেশ্বৰ মাহাৰ ঘৰ নং : 183 বয়স : 25 লিঙ্গ : মহিলা	LDT0362806 ফটো উপলব্ধ
634 নাম : জগত মাহাৰ পিতাৰ নাম: পুষ্প মাহাৰ ঘৰ নং : 144 বয়স : 25 লিঙ্গ : পুৰুষ	LDT0419374 ফটো উপলব্ধ	635 নাম : মাধব মাহাৰ পিতাৰ নাম: গকুল মাহাৰ ঘৰ নং : 185 বয়স : 49 লিঙ্গ : পুৰুষ	LDT4639718 ফটো উপলব্ধ	636 নাম : বুলু মাহাৰ স্বামীৰ নাম: বচন মাহাৰ ঘৰ নং : 186 বয়স : 71 লিঙ্গ : মহিলা	LDT4639730 ফটো উপলব্ধ
637 নাম : বাজেন মাহাৰ পিতাৰ নাম: বচন মাহাৰ ঘৰ নং : 186 বয়স : 52 লিঙ্গ : পুৰুষ	LDT4639741 ফটো উপলব্ধ	638 নাম : সুমিত্ৰা মাহাৰ স্বামীৰ নাম: বিবেন মাহাৰ ঘৰ নং : 146 বয়স : 40 লিঙ্গ : মহিলা	LDT0018796 ফটো উপলব্ধ	E 639 নাম : কুন্তী মাহাৰ স্বামীৰ নাম: হিৰেন মাহাৰ ঘৰ নং : 186 বয়স : 89 লিঙ্গ : মহিলা	LDT4639774 ফটো উপলব্ধ
640 নাম : বিন মাহাৰ স্বামীৰ নাম: বাবুল মাহাৰ ঘৰ নং : 188 বয়স : 45 লিঙ্গ : মহিলা	LDT4639809 ফটো উপলব্ধ	641 নাম : অজিত মাহাৰ পিতাৰ নাম: বাবুল মাহাৰ ঘৰ নং : 148 বয়স : 32 লিঙ্গ : পুৰুষ	LDT0192641 ফটো উপলব্ধ	642 নাম : চুমন মাহাৰ পিতাৰ নাম: বাবুল মাহাৰ ঘৰ নং : 148 বয়স : 22 লিঙ্গ : পুৰুষ	LDT7275829 ফটো উপলব্ধ
643 নাম : ৰাজবল্লভ ৰায় পিতাৰ নাম: ৰাম প্ৰসাদ ঘৰ নং : 189 বয়স : 67 লিঙ্গ : পুৰুষ	LDT4639810 ফটো উপলব্ধ	644 নাম : অজয় কুমাৰ ৰায় পিতাৰ নাম: ৰাজবল্লভ ৰায় ঘৰ নং : 189 বয়স : 41 লিঙ্গ : পুৰুষ	LDT4639821 ফটো উপলব্ধ	645 নাম : মঞ্জু দেবী স্বামীৰ নাম: অজয় কুমাৰ ৰয় ঘৰ নং : 149 বয়স : 38 লিঙ্গ : মহিলা	LDT0192443 ফটো উপলব্ধ
646 নাম : শংকৰ ৰায় পিতাৰ নাম: উপাধ্যায় ৰায় ঘৰ নং : 150 বয়স : 48 লিঙ্গ : পুৰুষ	LDT4639843 ফটো উপলব্ধ	647 নাম : ববীতা দেৱী স্বামীৰ নাম: শিৱ শংকৰ ৰায় ঘৰ নং : 150 বয়স : 46 লিঙ্গ : মহিলা	LDT0320218 ফটো উপলব্ধ	648 নাম : সিৰ শংকৰ ৰায় পিতাৰ নাম: উপাধ্যায় ৰায় ঘৰ নং : 150 বয়স : 44 লিঙ্গ : পুৰুষ	LDT4639832 ফটো উপলব্ধ
649 নাম : ৰোহিত কুমাৰ পিতাৰ নাম: ৰবিশঙ্কৰ ৰায় ঘৰ নং : 150 বয়স : 21 লিঙ্গ : পুৰুষ	LDT7275787 ফটো উপলব্ধ	650 নাম : মোচাফিৰ ৰায় পিতাৰ নাম: জয়লাল ৰায় ঘৰ নং : 151 বয়স : 58 লিঙ্গ : পুৰুষ	LDT4639854 ফটো উপলব্ধ	651 নাম : লাল পৰী দেবী স্বামীৰ নাম: মোচাফিৰ ৰায় ঘৰ নং : 151 বয়স : 49 লিঙ্গ : মহিলা	LDT4639865 ফটো উপলব্ধ
652 নাম : বিশ্বজিত কুমাৰ ৰায় পিতাৰ নাম: মুচাফিৰ ৰায় ঘৰ নং : 151 বয়স : 33 লিঙ্গ : পুৰুষ	LDT0020669 ফটো উপলব্ধ	653 নাম : কাঞ্চন কুমাৰী ৰয় স্বামীৰ নাম: ইন্দ্ৰজিৎ ৰয় ঘৰ নং : 151 বয়স : 24 লিঙ্গ : মহিলা	LDT0491514 ফটো উপলব্ধ	654 নাম : উশা দেবী স্বামীৰ নাম: বিষ্ণু দেও ৰাই ঘৰ নং : 152 বয়স : 41 লিঙ্গ : মহিলা	LDT0485037 ফটো উপলব্ধ
655 নাম : বিষ্ণু দেও ৰায় পিতাৰ নাম: চুবজ ৰায় ঘৰ নং : 152 বয়স : 37 লিঙ্গ : পুৰুষ	LDT4641558 ফটো উপলব্ধ	E 656 নাম : ৰামপৰি দেবী স্বামীৰ নাম: লালবাহাদুৰ ৰায় ঘৰ নং : 153 বয়স : 66 লিঙ্গ : মহিলা	LDT4639898 ফটো উপলব্ধ	657 নাম : ৰাজেশ ৰায় পিতাৰ নাম: লালবাহাদুৰ ৰায় ঘৰ নং : 153 বয়স : 42 লিঙ্গ : পুৰুষ	LDT4639901 ফটো উপলব্ধ
658 নাম : ববীতা দেবী স্বামীৰ নাম: ৰাজেশ ৰায় ঘৰ নং : 153 বয়স : 39 লিঙ্গ : মহিলা	LDT4639912 ফটো উপলব্ধ	659 নাম : ৰাজেন্দ্ৰ ৰায় পিতাৰ নাম: লাল বাহাদুৰ ৰায় ঘৰ নং : 153 বয়স : 36 লিঙ্গ : পুৰুষ	LDT4639923 ফটো উপলব্ধ	660 নাম : নগেন্দ্ৰ ৰায় মাতৃৰ নাম: ৰামপৰি দেৱী ঘৰ নং : 153 বয়স : 31 লিঙ্গ : পুৰুষ	LDT0097774 ফটো উপলব্ধ



661 নাম : দেবী তচা পিতাৰ নাম: জীবন তচা ঘৰ নং : 155 বয়স : 36 লিঙ্গ : মহিলা	LDT4639945 ফটো উপলব্ধ	662 নাম : ভাস্কৰ তচা পিতাৰ নাম: জীবন তচা ঘৰ নং : 155 বয়স : 35 লিঙ্গ : পুৰুষ	LDT0193144 ফটো উপলব্ধ	663 নাম : ভদ্র তচা পিতাৰ নাম: চয়তন তচা তচা ঘৰ নং : 155ক বয়স : 53 লিঙ্গ : পুৰুষ	LDT4639956 ফটো উপলব্ধ
664 নাম : বেবতী তচা স্বামীৰ নাম: ভদ্র তচা ঘৰ নং : 155ক বয়স : 47 লিঙ্গ : মহিলা	LDT4639967 ফটো উপলব্ধ	665 নাম : অৰ্ণ তচা পিতাৰ নাম: ছন্দ্র তচা ঘৰ নং : 156 বয়স : 57 লিঙ্গ : পুৰুষ	LDT4639978 ফটো উপলব্ধ	666 নাম : গীতা তচা স্বামীৰ নাম: অৰ্ণ তচা ঘৰ নং : 156 বয়স : 56 লিঙ্গ : মহিলা	LDT4639989 ফটো উপলব্ধ
667 নাম : দৌৰন্ত তচা পিতাৰ নাম: অৰ্ণ তচা ঘৰ নং : 156 বয়স : 31 লিঙ্গ : পুৰুষ	LDT0098673 ফটো উপলব্ধ	E 668 নাম : তৰুণ চন্দ্ৰ ভূঞা পিতাৰ নাম: খগেশ্বৰ ভূঞা ঘৰ নং : 160 বয়স : 59 লিঙ্গ : পুৰুষ	LDT4640011 ফটো উপলব্ধ	669 নাম : পুষ্পলতা ভূঞা পিতাৰ নাম: খগেশ্বৰ ভূঞা ঘৰ নং : 160 বয়স : 45 লিঙ্গ : মহিলা	LDT4640066 ফটো উপলব্ধ
670 নাম : কোমেশ্বৰ ভূঞা পিতাৰ নাম: খগেশ্বৰ ভূঞা ঘৰ নং : 160 বয়স : 44 লিঙ্গ : পুৰুষ	LDT4640033 ফটো উপলব্ধ	671 নাম : অঞ্জমনি ভূঞা স্বামীৰ নাম: তৰুণ চন্দ্ৰ ভূঞা ঘৰ নং : 160 বয়স : 42 লিঙ্গ : মহিলা	LDT0024349 ফটো উপলব্ধ	672 নাম : পিংকু মনি বৰা স্বামীৰ নাম: কোমেশ্বৰ ভূঞা ঘৰ নং : 160 বয়স : 30 লিঙ্গ : মহিলা	NZZ0116384 ফটো উপলব্ধ
E 673 নাম : আজিম অনচাৰী পিতাৰ নাম: বক্ষিক আনচাৰি ঘৰ নং : 161 বয়স : 77 লিঙ্গ : পুৰুষ	LDT4640077 ফটো উপলব্ধ	674 নাম : বুপা খাতুন স্বামীৰ নাম: আজিম অনচাৰী ঘৰ নং : 161 বয়স : 62 লিঙ্গ : মহিলা	LDT4640088 ফটো উপলব্ধ	675 নাম : আছিয়া খাতুন স্বামীৰ নাম: মঃ হুচেন আনচাৰি ঘৰ নং : 161 বয়স : 42 লিঙ্গ : মহিলা	LDT4640102 ফটো উপলব্ধ
676 নাম : হানিফ আনচাৰি পিতাৰ নাম: আজিম আনচাৰি ঘৰ নং : 161 বয়স : 35 লিঙ্গ : পুৰুষ	LDT4641525 ফটো উপলব্ধ	677 নাম : হালিম আনচাৰী পিতাৰ নাম: হালিম আনচাৰী ঘৰ নং : 161 বয়স : 32 লিঙ্গ : পুৰুষ	LDT0024828 ফটো উপলব্ধ	678 নাম : মঃ হুচেন আনচাৰি পিতাৰ নাম: আজিম আনচাৰি ঘৰ নং : 161 বয়স : 28 লিঙ্গ : পুৰুষ	LDT4640099 ফটো উপলব্ধ
679 নাম : ৰবি মাহাৰ পিতাৰ নাম: বসন্ত মাহাৰ ঘৰ নং : 161 বয়স : 24 লিঙ্গ : পুৰুষ	LDT0319053 ফটো উপলব্ধ	680 নাম : ৰাহুল মাহাৰ পিতাৰ নাম: বসন্ত মাহাৰ ঘৰ নং : 161ক বয়স : 23 লিঙ্গ : পুৰুষ	LDT0363564 ফটো উপলব্ধ	681 নাম : জিনা মাহাৰ স্বামীৰ নাম: বসন্ত মাহাৰ ঘৰ নং : 161ক বয়স : 42 লিঙ্গ : মহিলা	LDT4640124 ফটো উপলব্ধ
682 নাম : বসন্ত মাহাৰ মাতৃৰ নাম: ছনছলা মাহাৰ ঘৰ নং : 161ক বয়স : 41 লিঙ্গ : পুৰুষ	LDT4640113 ফটো উপলব্ধ	683 নাম : দাদুল মাহাৰ পিতাৰ নাম: উগৰ মাহাৰ ঘৰ নং : 162 বয়স : 62 লিঙ্গ : পুৰুষ	LDT4640135 ফটো উপলব্ধ	684 নাম : বেণু মাহাৰ স্বামীৰ নাম: দাদুল মাহাৰ ঘৰ নং : 162 বয়স : 57 লিঙ্গ : মহিলা	LDT4640146 ফটো উপলব্ধ
685 নাম : বিৰ মাহাৰ পিতাৰ নাম: দাদুল মাহাৰ ঘৰ নং : 162 বয়স : 37 লিঙ্গ : পুৰুষ	LDT4641752 ফটো উপলব্ধ	686 নাম : লক্ষ্মী নায়ক মাহাৰ স্বামীৰ নাম: বিৰ মাহাৰ ঘৰ নং : 162 বয়স : 37 লিঙ্গ : মহিলা	LDT0192583 ফটো উপলব্ধ	687 নাম : হিৰেন মাহাৰ পিতাৰ নাম: দাদুল মাহাৰ ঘৰ নং : 162 বয়স : 34 লিঙ্গ : পুৰুষ	LDT0024919 ফটো উপলব্ধ
688 নাম : জোনাকী মাহাৰ স্বামীৰ নাম: হিৰেন মাহাৰ ঘৰ নং : 162 বয়স : 30 লিঙ্গ : মহিলা	LDT0100164 ফটো উপলব্ধ	E 689 নাম : অনিমা মাহাৰ স্বামীৰ নাম: অমিৰ মাহাৰ ঘৰ নং : 162 বয়স : 27 লিঙ্গ : মহিলা	LDT0363531 ফটো উপলব্ধ	690 নাম : অমিৰ মাহাৰ পিতাৰ নাম: দাদুল মাহাৰ ঘৰ নং : 162 বয়স : 26 লিঙ্গ : পুৰুষ	LDT0192690 ফটো উপলব্ধ



691 নাম : বিপুল মাহাৰ পিতাৰ নাম: বাবুল মাহাৰ ঘৰ নং : 163 বয়স : 52 লিঙ্গ : পুৰুষ	LDT4640157 ফটো উপলব্ধ	692 নাম : মফিলা মাহাৰ স্বামীৰ নাম: বিপুল মাহাৰ ঘৰ নং : 163 বয়স : 47 লিঙ্গ : মহিলা	LDT4640168 ফটো উপলব্ধ	E 693 নাম : ভূমিধৰ মাহাৰ পিতাৰ নাম: চক্ৰ মাহাৰ ঘৰ নং : 163 বয়স : 47 লিঙ্গ : পুৰুষ	LDT4640179 ফটো উপলব্ধ
694 নাম : কিৰন মাহাৰ স্বামীৰ নাম: ভূমিধৰ মাহাৰ ঘৰ নং : 163 বয়স : 42 লিঙ্গ : মহিলা	LDT4640180 ফটো উপলব্ধ	695 নাম : বাজেন্দ্ৰ মাহাৰ পিতাৰ নাম: টেম্পু মাহাৰ ঘৰ নং : 165 বয়স : 41 লিঙ্গ : পুৰুষ	LDT4640204 ফটো উপলব্ধ	696 নাম : বিনি মাহাৰ স্বামীৰ নাম: বাজেন্দ্ৰ মাহাৰ ঘৰ নং : 165 বয়স : 38 লিঙ্গ : মহিলা	LDT4640191 ফটো উপলব্ধ
697 নাম : বিজয় মাহাৰ পিতাৰ নাম: উমেচ মাহাৰ ঘৰ নং : 166 বয়স : 65 লিঙ্গ : পুৰুষ	LDT4640215 ফটো উপলব্ধ	698 নাম : গোলাপী মাহাৰ স্বামীৰ নাম: বিজয় মাহাৰ ঘৰ নং : 166 বয়স : 57 লিঙ্গ : মহিলা	LDT4640226 ফটো উপলব্ধ	699 নাম : দিত্তী মাহাৰ পিতাৰ নাম: বিজয় মাহাৰ ঘৰ নং : 166 বয়স : 30 লিঙ্গ : পুৰুষ	LDT0099002 ফটো উপলব্ধ
E 700 নাম : যোগেন্দ্ৰ মাহাৰ পিতাৰ নাম: পোপাল মাহাৰ ঘৰ নং : 169 বয়স : 67 লিঙ্গ : পুৰুষ	LDT4640237 ফটো উপলব্ধ	701 নাম : দেবী মাহাৰ স্বামীৰ নাম: যোগেন্দ্ৰ মাহাৰ ঘৰ নং : 169 বয়স : 52 লিঙ্গ : মহিলা	LDT4640248 ফটো উপলব্ধ	702 নাম : গছধৰ মাহাৰ পিতাৰ নাম: যোগেন্দ্ৰ মাহাৰ ঘৰ নং : 167 বয়স : 31 লিঙ্গ : পুৰুষ	LDT0193060 ফটো উপলব্ধ
703 নাম : উত্তম মাহাৰ পিতাৰ নাম: যোগেন্দ্ৰ মাহাৰ ঘৰ নং : 169 বয়স : 29 লিঙ্গ : পুৰুষ	LDT0318972 ফটো উপলব্ধ	704 নাম : সাৰথী মাহাৰ স্বামীৰ নাম: গছা মাহাৰ ঘৰ নং : 169 বয়স : 27 লিঙ্গ : মহিলা	LDT0318022 ফটো উপলব্ধ	705 নাম : আসিন মাহাৰ পিতাৰ নাম: জুগেন্দ্ৰ মাহাৰ ঘৰ নং : 169 বয়স : 25 লিঙ্গ : পুৰুষ	LDT0419358 ফটো উপলব্ধ
E 706 নাম : বচন মাহাৰ পিতাৰ নাম: পোপাল মাহাৰ ঘৰ নং : 169 বয়স : 69 লিঙ্গ : পুৰুষ	LDT4640259 ফটো উপলব্ধ	707 নাম : বিজু মাহাৰ পিতাৰ নাম: বচন মাহাৰ ঘৰ নং : 168 বয়স : 44 লিঙ্গ : পুৰুষ	LDT4640260 ফটো উপলব্ধ	708 নাম : মঞ্জু মাহাৰ স্বামীৰ নাম: বিজু মাহাৰ ঘৰ নং : 168 বয়স : 41 লিঙ্গ : মহিলা	LDT4640271 ফটো উপলব্ধ
709 নাম : তৰুন মাহাৰ পিতাৰ নাম: বাম মাহাৰ ঘৰ নং : 168 বয়স : 59 লিঙ্গ : পুৰুষ	LDT4640293 ফটো উপলব্ধ	710 নাম : জোনাকী মাহাৰ স্বামীৰ নাম: তৰুন মাহাৰ ঘৰ নং : 168 বয়স : 52 লিঙ্গ : মহিলা	LDT4640306 ফটো উপলব্ধ	711 নাম : সুনিতা মাহাৰ স্বামীৰ নাম: বিপুল মাহাৰ ঘৰ নং : 169 বয়স : 35 লিঙ্গ : মহিলা	LDT7267743 ফটো উপলব্ধ
712 নাম : বিপুল মাহাৰ পিতাৰ নাম: তৰুণ মাহাৰ ঘৰ নং : 169 বয়স : 29 লিঙ্গ : পুৰুষ	LDT0192682 ফটো উপলব্ধ	713 নাম : ৰূপালী দাস মাহাৰ স্বামীৰ নাম: বুলবুল মাহাৰ ঘৰ নং : 168 বয়স : 29 লিঙ্গ : মহিলা	LDT0318659 ফটো উপলব্ধ	714 নাম : বুলবুল মাহাৰ পিতাৰ নাম: তৰুন মাহাৰ ঘৰ নং : 168 বয়স : 27 লিঙ্গ : পুৰুষ	LDT0352351 ফটো উপলব্ধ
715 নাম : ৰাজু কৰ্মকাৰ পিতাৰ নাম: মংগনু কৰ্মকাৰ ঘৰ নং : 190 বয়স : 57 লিঙ্গ : পুৰুষ	LDT1479261 ফটো উপলব্ধ	716 নাম : জোনাকী কৰ্মকাৰ স্বামীৰ নাম: ৰাজু কৰ্মকাৰ ঘৰ নং : 170 বয়স : 54 লিঙ্গ : মহিলা	LDT0027649 ফটো উপলব্ধ	717 নাম : বাবুল দাস পিতাৰ নাম: য়াতিন্দ্ৰ দাস ঘৰ নং : 190 বয়স : 46 লিঙ্গ : পুৰুষ	LDT4641570 ফটো উপলব্ধ
718 নাম : ৰাজু মাহাৰ পিতাৰ নাম: গোবিন্দ মাহাৰ ঘৰ নং : 190 বয়স : 44 লিঙ্গ : পুৰুষ	LDT4640340 ফটো উপলব্ধ	719 নাম : সুনিতা দাস স্বামীৰ নাম: বাবুল দাস ঘৰ নং : 190 বয়স : 41 লিঙ্গ : মহিলা	LDT4641569 ফটো উপলব্ধ	720 নাম : জিনু মাহাৰ স্বামীৰ নাম: ৰাজু মাহাৰ ঘৰ নং : 190 বয়স : 41 লিঙ্গ : মহিলা	LDT4640351 ফটো উপলব্ধ



721 নাম : পদোশ্বৰ মাহাৰ পিতাৰ নাম: গোবিন্দ মাহাৰ ঘৰ নং : ১৭০ বয়স : 39 লিঙ্গ : পুৰুষ	LDT4640362 ফটো উপলব্ধ	722 নাম : বাবুল মাহাৰ পিতাৰ নাম: গোবিন্দ মাহাৰ ঘৰ নং : ১৭০ বয়স : 38 লিঙ্গ : পুৰুষ	LDT0112409 ফটো উপলব্ধ	723 নাম : জোনাকী মাহাৰ স্বামীৰ নাম: বাবুল মাহাৰ ঘৰ নং : ১৭০ বয়স : 35 লিঙ্গ : মহিলা	LDT0112417 ফটো উপলব্ধ
724 নাম : চন্দন কৰ্মকাৰ পিতাৰ নাম: ৰাজু কৰ্মকাৰ ঘৰ নং : 170 বয়স : 35 লিঙ্গ : পুৰুষ	LDT0027839 ফটো উপলব্ধ	725 নাম : অনিমা কৰ্মকাৰ অন্যান্য: চন্দন কৰ্মকাৰ কৰ্মকাৰ ঘৰ নং : 170 বয়স : 33 লিঙ্গ : মহিলা	LDT0027979 ফটো উপলব্ধ	726 নাম : সৰস্বতী মাহাৰ স্বামীৰ নাম: পদোশ্বৰ মাহাৰ ঘৰ নং : ১৭০ বয়স : 31 লিঙ্গ : মহিলা	LDT0096941 ফটো উপলব্ধ
727 নাম : বাবুল কৰ্মকাৰ পিতাৰ নাম: ৰাজু কৰ্মকাৰ ঘৰ নং : 170 বয়স : 31 লিঙ্গ : পুৰুষ	LDT0027987 ফটো উপলব্ধ	728 নাম : যোগেশ মাহাৰ পিতাৰ নাম: গোবিন্দ মাহাৰ ঘৰ নং : ১৭০ বয়স : 30 লিঙ্গ : পুৰুষ	LDT0318683 ফটো উপলব্ধ	729 নাম : বিনা কৰ্মকাৰ অন্যান্য: বাবুল কৰ্মকাৰ কৰ্মকাৰ ঘৰ নং : 170 বয়স : 29 লিঙ্গ : মহিলা	LDT0028068 ফটো উপলব্ধ
730 নাম : লক্ষী নাউৰী মাহাৰ পিতাৰ নাম: যোগেশ মাহাৰ ঘৰ নং : ১৭০ বয়স : 27 লিঙ্গ : মহিলা	LDT0319129 ফটো উপলব্ধ	731 নাম : ধনটি কৰ্মকাৰ পিতাৰ নাম: ৰাজু কৰ্মকাৰ ঘৰ নং : 170 বয়স : 26 লিঙ্গ : পুৰুষ	NZZ0070938 ফটো উপলব্ধ	732 নাম : জীবন মাহাৰ পিতাৰ নাম: পুটৰা মাহাৰ ঘৰ নং : ১৭২ বয়স : 60 লিঙ্গ : পুৰুষ	LDT4640408 ফটো উপলব্ধ
733 নাম : ইন্দিৰা মহানন্দ স্বামীৰ নাম: ৰায়চৰণ মহানন্দ ঘৰ নং : ১৭২ বয়স : 58 লিঙ্গ : মহিলা	LDT1479249 ফটো উপলব্ধ	734 নাম : বেখা মাহাৰ স্বামীৰ নাম: কাৰ্তিক মাহাৰ ঘৰ নং : ১৭২ বয়স : 52 লিঙ্গ : মহিলা	LDT4640395 ফটো উপলব্ধ	735 নাম : ধনুৰা সাহানি স্বামীৰ নাম: জুবীয়া সাহানি ঘৰ নং : ১৭৩ বয়স : 54 লিঙ্গ : মহিলা	LDT1479238 ফটো উপলব্ধ
736 নাম : অতুল মাহাৰ পিতাৰ নাম: লক্ষণ মাহাৰ ঘৰ নং : ১৭৪ বয়স : 52 লিঙ্গ : পুৰুষ	LDT4640419 ফটো উপলব্ধ	737 নাম : মীনা মাহাৰ স্বামীৰ নাম: ৰতন মাহাৰ ঘৰ নং : ১৭৫ বয়স : 62 লিঙ্গ : মহিলা	LDT4640431 ফটো উপলব্ধ	738 নাম : দিপেন দাস পিতাৰ নাম: ৰতন মাহাৰ ঘৰ নং : ১৭৫ বয়স : 40 লিঙ্গ : পুৰুষ	LDT4640442 ফটো উপলব্ধ
739 নাম : নিপেন দাস পিতাৰ নাম: ৰতন দাস ঘৰ নং : ১৭৫ বয়স : 35 লিঙ্গ : পুৰুষ	LDT4641627 ফটো উপলব্ধ	740 নাম : কাশিৰী দাস স্বামীৰ নাম: নিপেন দাস ঘৰ নং : ১৭৫ বয়স : 33 লিঙ্গ : মহিলা	LDT0203919 ফটো উপলব্ধ	741 নাম : প্ৰিয়ংকা দাস পিতাৰ নাম: দিপক দাস ঘৰ নং : ১৭৫গ বয়স : 26 লিঙ্গ : মহিলা	LDT0319186 ফটো উপলব্ধ
742 নাম : শিবা দাস পিতাৰ নাম: দিপক দাস ঘৰ নং : ১৭৫গ বয়স : 25 লিঙ্গ : মহিলা	LDT0319152 ফটো উপলব্ধ	E 743 নাম : দিলীপ দাস পিতাৰ নাম: ৰতন মাহাৰ ঘৰ নং : ১৭৫গ বয়স : 47 লিঙ্গ : পুৰুষ	LDT4640475 ফটো উপলব্ধ	744 নাম : দিপক দাস পিতাৰ নাম: ৰতন মাহাৰ ঘৰ নং : ১৭৫গ বয়স : 44 লিঙ্গ : পুৰুষ	LDT4640497 ফটো উপলব্ধ
745 নাম : তনু দাস স্বামীৰ নাম: বিপিন দাস ঘৰ নং : ১৭৫ক বয়স : 44 লিঙ্গ : মহিলা	LDT4640464 ফটো উপলব্ধ	746 নাম : সবিতা দাস স্বামীৰ নাম: দিপক দাস ঘৰ নং : ১৭৫গ বয়স : 43 লিঙ্গ : মহিলা	LDT4640500 ফটো উপলব্ধ	747 নাম : মালতী দাশ স্বামীৰ নাম: দিলীপ দাস ঘৰ নং : ১৭৫খ বয়স : 42 লিঙ্গ : মহিলা	LDT4640486 ফটো উপলব্ধ
E 748 নাম : ৰানু দেবী স্বামীৰ নাম: প্ৰমেশ্বৰ নাথ ঘৰ নং : ১৭৬ বয়স : 67 লিঙ্গ : মহিলা	LDT4640511 ফটো উপলব্ধ	749 নাম : নিৰঞ্জন নাথ মাতৃৰ নাম: ৰানু দেবী ঘৰ নং : ১৭৬ বয়স : 33 লিঙ্গ : পুৰুষ	LDT4641547 ফটো উপলব্ধ	750 নাম : কংকনা নাথ মাতৃৰ নাম: ৰানু দেবী ঘৰ নং : ১৭৬ বয়স : 31 লিঙ্গ : মহিলা	LDT4641536 ফটো উপলব্ধ



<p>E 751</p> <p>নাম : কুন্তি মাহাৰ স্বামীৰ নাম : গঙ্গা মাহাৰ ঘৰ নং : ১৭৭ বয়স : 62 লিঙ্গ : মহিলা</p> <p>LDT4640533</p> <p>ফটো উপলব্ধ</p>	<p>752</p> <p>নাম : চুজেন মাহাৰ পিতাৰ নাম : গঙ্গা মাহাৰ ঘৰ নং : ১৭৭ বয়স : 35 লিঙ্গ : পুৰুষ</p> <p>LDT4640544</p> <p>ফটো উপলব্ধ</p>	<p>753</p> <p>নাম : ললিতা মাহাৰ স্বামীৰ নাম : চুজেন মাহাৰ ঘৰ নং : ১৭৭ বয়স : 25 লিঙ্গ : মহিলা</p> <p>LDT0363549</p> <p>ফটো উপলব্ধ</p>
<p>754</p> <p>নাম : মইনা মাহাৰ স্বামীৰ নাম : চুৰেন মাহাৰ ঘৰ নং : ১৭৭খ বয়স : 66 লিঙ্গ : মহিলা</p> <p>LDT4640588</p> <p>ফটো উপলব্ধ</p>	<p>755</p> <p>নাম : ভগবতী মাহাৰ স্বামীৰ নাম : বলিন মাহাৰ ঘৰ নং : ১৭৭ক বয়স : 39 লিঙ্গ : মহিলা</p> <p>LDT4640566</p> <p>ফটো উপলব্ধ</p>	<p>E 756</p> <p>নাম : ঘন কেওঁট পিতাৰ নাম : বৰিন কেওঁট ঘৰ নং : ১৭৭ক বয়স : 54 লিঙ্গ : পুৰুষ</p> <p>LDT4640602</p> <p>ফটো উপলব্ধ</p>
<p>E 757</p> <p>নাম : বগী কেওঁট স্বামীৰ নাম : ঘন কেওঁট ঘৰ নং : ১৭৭ক বয়স : 49 লিঙ্গ : মহিলা</p> <p>LDT4640613</p> <p>ফটো উপলব্ধ</p>	<p>758</p> <p>নাম : টিৰ মাহাৰ স্বামীৰ নাম : কেশব মাহাৰ ঘৰ নং : ১৭৭ বয়স : 67 লিঙ্গ : মহিলা</p> <p>LDT4640635</p> <p>ফটো উপলব্ধ</p>	<p>759</p> <p>নাম : ললিতা মাহাৰ স্বামীৰ নাম : মোকেশ মাহাৰ ঘৰ নং : ১৭৭ক বয়স : 42 লিঙ্গ : মহিলা</p> <p>LDT4640657</p> <p>ফটো উপলব্ধ</p>
<p>760</p> <p>নাম : সুশীল মাহাৰ পিতাৰ নাম : কেশব মাহাৰ ঘৰ নং : ১৮০ বয়স : 59 লিঙ্গ : পুৰুষ</p> <p>LDT4640668</p> <p>ফটো উপলব্ধ</p>	<p>761</p> <p>নাম : বিফল মাহাৰ পিতাৰ নাম : কেংগাল মাহাৰ ঘৰ নং : ১৮৩ বয়স : 46 লিঙ্গ : পুৰুষ</p> <p>LDT4640715</p> <p>ফটো উপলব্ধ</p>	<p>762</p> <p>নাম : ধনী মাহাৰ পিতাৰ নাম : খলিয়া মাহাৰ ঘৰ নং : ১৮৭ বয়স : 69 লিঙ্গ : পুৰুষ</p> <p>LDT4640737</p> <p>ফটো উপলব্ধ</p>
<p>763</p> <p>নাম : সমিত্ৰা মাহাৰ স্বামীৰ নাম : ধনী মাহাৰ ঘৰ নং : ১৮৭ বয়স : 45 লিঙ্গ : মহিলা</p> <p>LDT4640748</p> <p>ফটো উপলব্ধ</p>	<p>764</p> <p>নাম : বিন্টু মাহাৰ পিতাৰ নাম : ধনী মাহাৰ ঘৰ নং : ১৮৭ বয়স : 30 লিঙ্গ : পুৰুষ</p> <p>LDT0362657</p> <p>ফটো উপলব্ধ</p>	<p>765</p> <p>নাম : মন্টু মাহাৰ পিতাৰ নাম : ধনীৰাম মাহাৰ ঘৰ নং : ১৮৭ বয়স : 29 লিঙ্গ : পুৰুষ</p> <p>LDT0145276</p> <p>ফটো উপলব্ধ</p>
<p>766</p> <p>নাম : মাইন মাহাৰ স্বামীৰ নাম : মন্টু মাহাৰ ঘৰ নং : ১৮৭ বয়স : 28 লিঙ্গ : মহিলা</p> <p>LDT0318501</p> <p>ফটো উপলব্ধ</p>	<p>767</p> <p>নাম : অঞ্জলী মাহাৰ স্বামীৰ নাম : বিন্টু মাহাৰ ঘৰ নং : 187 বয়স : 27 লিঙ্গ : মহিলা</p> <p>LDT7267735</p> <p>ফটো উপলব্ধ</p>	<p>768</p> <p>নাম : তৰণ দাস পিতাৰ নাম : লক্ষী দাশ ঘৰ নং : ১৯০ বয়স : 42 লিঙ্গ : পুৰুষ</p> <p>LDT4640760</p> <p>ফটো উপলব্ধ</p>
<p>769</p> <p>নাম : বিমল দাস পিতাৰ নাম : লক্ষী দাস ঘৰ নং : ১৯০ বয়স : 39 লিঙ্গ : পুৰুষ</p> <p>LDT4640771</p> <p>ফটো উপলব্ধ</p>	<p>770</p> <p>নাম : পুষ্পা দাস স্বামীৰ নাম : বিমল দাস ঘৰ নং : ১৯০ বয়স : 36 লিঙ্গ : মহিলা</p> <p>LDT4640782</p> <p>ফটো উপলব্ধ</p>	<p>771</p> <p>নাম : কাঞ্চণ দাস পিতাৰ নাম : লক্ষী দাস ঘৰ নং : 190 বয়স : 33 লিঙ্গ : পুৰুষ</p> <p>LDT0034868</p> <p>ফটো উপলব্ধ</p>
<p>772</p> <p>নাম : ভাগ্য দাস অন্যান্য : লক্ষী দাস ঘৰ নং : 190 বয়স : 32 লিঙ্গ : মহিলা</p> <p>LDT0034876</p> <p>ফটো উপলব্ধ</p>	<p>773</p> <p>নাম : মহেন্দ্ৰ মাহাৰ পিতাৰ নাম : গোপাল মাহাৰ ঘৰ নং : ১৯১ বয়স : 57 লিঙ্গ : পুৰুষ</p> <p>LDT4640806</p> <p>ফটো উপলব্ধ</p>	<p>774</p> <p>নাম : চিত্ৰবৰ্জেন মাহাৰ অন্যান্য : মহেন্দ্ৰ মাহাৰ ঘৰ নং : 191 বয়স : 34 লিঙ্গ : পুৰুষ</p> <p>LDT0035006</p> <p>ফটো উপলব্ধ</p>
<p>775</p> <p>নাম : অশোক মাহাৰ পিতাৰ নাম : বিৰেন মাহাৰ ঘৰ নং : ১৯১ক বয়স : 34 লিঙ্গ : পুৰুষ</p> <p>LDT0320317</p> <p>ফটো উপলব্ধ</p>	<p>776</p> <p>নাম : কমলা তাঁতী স্বামীৰ নাম : বামচন্দ্ৰ তাঁতী ঘৰ নং : ১৯২ বয়স : 62 লিঙ্গ : মহিলা</p> <p>LDT4640817</p> <p>ফটো উপলব্ধ</p>	<p>777</p> <p>নাম : অশোক মহানন্দ পিতাৰ নাম : ঘৰ নং : ১৯২ বয়স : 31 লিঙ্গ : পুৰুষ</p> <p>LDT4641843</p> <p>ফটো উপলব্ধ</p>
<p>778</p> <p>নাম : পবিত্ৰ গোৱালা পিতাৰ নাম : বাম গোৱালা ঘৰ নং : ১৯৩ বয়স : 43 লিঙ্গ : পুৰুষ</p> <p>LDT4640840</p> <p>ফটো উপলব্ধ</p>	<p>779</p> <p>নাম : জ্যোতিকা চাহ গোৱালা স্বামীৰ নাম : পবিত্ৰ গোৱালা ঘৰ নং : ১৯৩ বয়স : 39 লিঙ্গ : মহিলা</p> <p>LDT0099911</p> <p>ফটো উপলব্ধ</p>	<p>780</p> <p>নাম : নিৰ্মল গোৱালা পিতাৰ নাম : বাম গোৱালা ঘৰ নং : ১৯৩ বয়স : 38 লিঙ্গ : পুৰুষ</p> <p>LDT4640884</p> <p>ফটো উপলব্ধ</p>



781 নাম : চুছীলা গুৱালা পিতাৰ নাম: ৰাম গুৱালা ঘৰ নং : 193 বয়স : 38 লিঙ্গ : মহিলা	LDT4640873 ফটো উপলব্ধ	782 নাম : চুবন্তি গুৱালা পিতাৰ নাম: ৰামচন্দ্ৰ গুৱালা ঘৰ নং : 193 বয়স : 37 লিঙ্গ : মহিলা	LDT0146878 ফটো উপলব্ধ	783 নাম : ৰশ্মি বৰা গুৱালা স্বামীৰ নাম: নিমল গুৱালা ঘৰ নং : 193 বয়স : 32 লিঙ্গ : মহিলা	NZZ0074310 ফটো উপলব্ধ
784 নাম : বুলু গুৱালা মাতৃৰ নাম: সুক গুৱালা ঘৰ নং : 198 বয়স : 56 লিঙ্গ : পুৰুষ	LDT4640895 ফটো উপলব্ধ	785 নাম : চুচেনু গুৱালা মাতৃৰ নাম: সুক গুৱালা ঘৰ নং : 198 বয়স : 54 লিঙ্গ : পুৰুষ	LDT4640919 ফটো উপলব্ধ	786 নাম : মনেশ্বৰী গুৱালা স্বামীৰ নাম: বুলু গুৱালা ঘৰ নং : 198 বয়স : 48 লিঙ্গ : মহিলা	LDT4640908 ফটো উপলব্ধ
787 নাম : দৰ্গী গুৱালা স্বামীৰ নাম: চুজেন গুৱালা ঘৰ নং : 194 বয়স : 44 লিঙ্গ : মহিলা	LDT4640920 ফটো উপলব্ধ	788 নাম : ভৱেশ গুৱালা পিতাৰ নাম: বুলু গুৱালা ঘৰ নং : 194 বয়স : 29 লিঙ্গ : পুৰুষ	NZZ0070987 ফটো উপলব্ধ	789 নাম : অজিত গুৱালা পিতাৰ নাম: চুচেন গুৱালা ঘৰ নং : 194 বয়স : 22 লিঙ্গ : পুৰুষ	NZZ0074328 ফটো উপলব্ধ
E 790 নাম : মনেশ্বৰী গুৱালা স্বামীৰ নাম: নৰেন গুৱালা ঘৰ নং : 195 বয়স : 67 লিঙ্গ : মহিলা	LDT4640931 ফটো উপলব্ধ	791 নাম : ব্ৰিজ মোহন শৰ্মা পিতাৰ নাম: মহাবীৰ প্ৰসাদ শৰ্মা ঘৰ নং : 196 বয়স : 52 লিঙ্গ : পুৰুষ	LDT4640942 ফটো উপলব্ধ	792 নাম : কৈলাশ চন্দ্ৰ শৰ্মা পিতাৰ নাম: দুৰ্গাদত্ত শৰ্মা ঘৰ নং : 196 বয়স : 47 লিঙ্গ : পুৰুষ	LDT4640953 ফটো উপলব্ধ
793 নাম : সুবাস শৰ্মা পিতাৰ নাম: দুৰ্গাদত্ত শৰ্মা ঘৰ নং : 196 বয়স : 42 লিঙ্গ : পুৰুষ	LDT4640964 ফটো উপলব্ধ	794 নাম : বুলু হাজৰিকা স্বামীৰ নাম: অতুল হাজৰিকা ঘৰ নং : 199 বয়স : 69 লিঙ্গ : মহিলা	LDT4640975 ফটো উপলব্ধ	795 নাম : লোহিত হাজৰিকা পিতাৰ নাম: অতুল হাজৰিকা ঘৰ নং : 199 বয়স : 42 লিঙ্গ : পুৰুষ	LDT4641014 ফটো উপলব্ধ
796 নাম : সুৰবি হাজৰিকা স্বামীৰ নাম: লোহিত হাজৰিকা ঘৰ নং : 199 বয়স : 34 লিঙ্গ : মহিলা	LDT0100552 ফটো উপলব্ধ	797 নাম : হেমলতা শইকীয়া স্বামীৰ নাম: ডম্বু শইকীয়া ঘৰ নং : 198 বয়স : 77 লিঙ্গ : মহিলা	LDT4641025 ফটো উপলব্ধ	798 নাম : লক্ষ্মী শইকীয়া পিতাৰ নাম: ডম্বু শইকীয়া ঘৰ নং : 198 বয়স : 52 লিঙ্গ : পুৰুষ	LDT4641036 ফটো উপলব্ধ
# 799 নাম : প্ৰসান্ত শইকীয়া পিতাৰ নাম: ডম্বু শইকীয়া ঘৰ নং : 198 বয়স : 56 লিঙ্গ : পুৰুষ	LDT4641069 ফটো উপলব্ধ	800 নাম : বিপুল শইকীয়া পিতাৰ নাম: ডম্বু শইকীয়া ঘৰ নং : 198 বয়স : 42 লিঙ্গ : পুৰুষ	LDT4641058 ফটো উপলব্ধ	801 নাম : বিটু শইকীয়া পিতাৰ নাম: ডম্বু শইকীয়া ঘৰ নং : 198 বয়স : 42 লিঙ্গ : পুৰুষ	LDT4641092 ফটো উপলব্ধ
802 নাম : অঞ্জু হাজৰিকা শইকীয়া স্বামীৰ নাম: প্ৰশান্ত শইকীয়া ঘৰ নং : 198 বয়স : 42 লিঙ্গ : মহিলা	LDT0491506 ফটো উপলব্ধ	803 নাম : মামনি শইকীয়া স্বামীৰ নাম: লক্ষ্মী শইকীয়া ঘৰ নং : 198 বয়স : 41 লিঙ্গ : মহিলা	LDT4641047 ফটো উপলব্ধ	R 804 নাম : সুচীলা শইকীয়া পিতাৰ নাম: দুৰ্গাদত্ত শইকীয়া ঘৰ নং : 198 বয়স : 38 লিঙ্গ : মহিলা	LDT1479329 ফটো উপলব্ধ
805 নাম : সুশীলা ডাল শইকীয়া স্বামীৰ নাম: বিপুল শইকীয়া ঘৰ নং : 198 বয়স : 38 লিঙ্গ : মহিলা	LDT7275738 ফটো উপলব্ধ	806 নাম : মৃদল শইকীয়া পিতাৰ নাম: ডম্বু শইকীয়া ঘৰ নং : 198 বয়স : 37 লিঙ্গ : পুৰুষ	LDT4641081 ফটো উপলব্ধ	807 নাম : জুমনী শইকীয়া স্বামীৰ নাম: বিটু শইকীয়া ঘৰ নং : 198 বয়স : 35 লিঙ্গ : মহিলা	CQG1858873 ফটো উপলব্ধ
808 নাম : তৰুন শইকীয়া পিতাৰ নাম: বিনয় শইকীয়া ঘৰ নং : 199 বয়স : 68 লিঙ্গ : পুৰুষ	LDT4641105 ফটো উপলব্ধ	809 নাম : নিজমনী শইকীয়া স্বামীৰ নাম: তৰুন শইকীয়া ঘৰ নং : 199 বয়স : 52 লিঙ্গ : মহিলা	LDT4641116 ফটো উপলব্ধ	810 নাম : ববিতা শইকীয়া পিতাৰ নাম: তৰুন শইকীয়া ঘৰ নং : 199 বয়স : 27 লিঙ্গ : মহিলা	LDT0318451 ফটো উপলব্ধ



811 নাম : অনৰাধা হাজৰিকা পিতাৰ নাম: প্ৰমোদ হাজৰিকা ঘৰ নং : 199ক বয়স : 25 লিঙ্গ : মহিলা	LDT0434449 ফটো উপলব্ধ	812 নাম : জ্যোতিস্মিতা হাজৰিকা পিতাৰ নাম: জনাদন হাজৰিকা ঘৰ নং : 199ক বয়স : 21 লিঙ্গ : মহিলা	NZZ0120022 ফটো উপলব্ধ	813 নাম : প্ৰমোদ হাজৰিকা মাতৃৰ নাম: সুৰ হাজৰিকা ঘৰ নং : 199ক বয়স : 55 লিঙ্গ : পুৰুষ	LDT4641138 ফটো উপলব্ধ
814 নাম : বুমী হাজৰিকা স্বামীৰ নাম: প্ৰমোদ হাজৰিকা ঘৰ নং : 199ক বয়স : 54 লিঙ্গ : মহিলা	LDT4641149 ফটো উপলব্ধ	815 নাম : মীনা তপু স্বামীৰ নাম: পাইকা তপু ঘৰ নং : 200 বয়স : 65 লিঙ্গ : মহিলা	LDT4641161 ফটো উপলব্ধ	816 নাম : বিতা তপু স্বামীৰ নাম: বমল তপু ঘৰ নং : 200 বয়স : 53 লিঙ্গ : মহিলা	LDT0319491 ফটো উপলব্ধ
817 নাম : বিতা তপু স্বামীৰ নাম: বিবেন তপু ঘৰ নং : 200 বয়স : 37 লিঙ্গ : মহিলা	LDT0192922 ফটো উপলব্ধ	818 নাম : বমল তপু পিতাৰ নাম: পাইকা তপু ঘৰ নং : 200 বয়স : 36 লিঙ্গ : পুৰুষ	LDT4641183 ফটো উপলব্ধ	819 নাম : বিবেন তপু মাতৃৰ নাম: পাইকা তপু ঘৰ নং : 200 বয়স : 29 লিঙ্গ : পুৰুষ	LDT0192914 ফটো উপলব্ধ
820 নাম : পাইকা তপু স্বামীৰ নাম: দিপেন তপু ঘৰ নং : 201 বয়স : 47 লিঙ্গ : মহিলা	LDT4641207 ফটো উপলব্ধ	E 821 নাম : সুশীল তপু পিতাৰ নাম: গুৰু তপু ঘৰ নং : 202 বয়স : 62 লিঙ্গ : পুৰুষ	LDT4641218 ফটো উপলব্ধ	822 নাম : দুৰ্গী তপু স্বামীৰ নাম: সুশীল তপু ঘৰ নং : 202 বয়স : 57 লিঙ্গ : মহিলা	LDT4641229 ফটো উপলব্ধ
823 নাম : ৰতিৰাম কোবৰ পিতাৰ নাম: ফতেৰাম কোবৰ ঘৰ নং : 203 বয়স : 62 লিঙ্গ : পুৰুষ	LDT4641230 ফটো উপলব্ধ	824 নাম : দেবেশ্বৰী কোবৰ স্বামীৰ নাম: ৰতিৰাম কোবৰ ঘৰ নং : 203 বয়স : 55 লিঙ্গ : মহিলা	LDT4641241 ফটো উপলব্ধ	825 নাম : ৰমেশ কোৱৰ পিতাৰ নাম: ৰতিৰাম কোৱৰ ঘৰ নং : 203 বয়স : 22 লিঙ্গ : পুৰুষ	LDT0352476 ফটো উপলব্ধ
S2 826 নাম : মিত্ৰধৰ বৰা পিতাৰ নাম: চেনাৰাম বৰা ঘৰ নং : 208 বয়স : 62 লিঙ্গ : পুৰুষ	LDT4641252 ফটো উপলব্ধ	S2 827 নাম : নীভা বৰা স্বামীৰ নাম: বাবুৰাম বৰা ঘৰ নং : 208 বয়স : 57 লিঙ্গ : মহিলা	LDT4641263 ফটো উপলব্ধ	828 নাম : ৰমেছ বৰা পিতাৰ নাম: কালিৰাম বৰা ঘৰ নং : 208 বয়স : 55 লিঙ্গ : পুৰুষ	LDT4641274 ফটো উপলব্ধ
829 নাম : ববী বৰা স্বামীৰ নাম: ৰমেছ বৰা ঘৰ নং : 208 বয়স : 47 লিঙ্গ : মহিলা	LDT4641285 ফটো উপলব্ধ	830 নাম : দেবাকুমাৰ বৰা পিতাৰ নাম: ৰমেছ বৰা ঘৰ নং : 208 বয়স : 28 লিঙ্গ : পুৰুষ	LDT0149807 ফটো উপলব্ধ	831 নাম : শৈলেন্দ্ৰ বাঢ়ৈ পিতাৰ নাম: অকন বাঢ়ৈ ঘৰ নং : 242 বয়স : 50 লিঙ্গ : পুৰুষ	LDT4637643 ফটো উপলব্ধ
832 নাম : নিভা হাজৰিকা বাঢ়ৈ স্বামীৰ নাম: শৈলেন্দ্ৰ বাঢ়ৈ ঘৰ নং : 242 বয়স : 39 লিঙ্গ : মহিলা	LDT0218149 ফটো উপলব্ধ	833 নাম : অঞ্জু শইকীয়া স্বামীৰ নাম: ৰামেশ্বৰ শইকীয়া ঘৰ নং : 283 বয়স : 36 লিঙ্গ : মহিলা	LDT4641296 ফটো উপলব্ধ	834 নাম : পুণ্যব্ৰত শইকীয়া পিতাৰ নাম: জৰনা শইকীয়া ঘৰ নং : 320 বয়স : 29 লিঙ্গ : পুৰুষ	LDT0061887 ফটো উপলব্ধ
835 নাম : প্ৰিয়ংকা দেৱী স্বামীৰ নাম: ৰাজেন্দ্ৰ ৰায় ঘৰ নং : 509 বয়স : 37 লিঙ্গ : মহিলা	LDT4641503 ফটো উপলব্ধ	836 নাম : জোনাকী ভূঞা স্বামীৰ নাম: ৰাম চন্দ্ৰ ভূঞা ঘৰ নং : 692 বয়স : 49 লিঙ্গ : মহিলা	LDT4641774 ফটো উপলব্ধ	837 নাম : ৰাম চন্দ্ৰ ভূঞা পিতাৰ নাম: লাটে কনক ভূঞা ঘৰ নং : 999 বয়স : 62 লিঙ্গ : পুৰুষ	LDT4641763 ফটো উপলব্ধ
838 নাম : কিৰণ ভূঞা স্বামীৰ নাম: ৰাম চন্দ্ৰ ভূঞা ঘৰ নং : 999 বয়স : 42 লিঙ্গ : মহিলা	LDT4641785 ফটো উপলব্ধ	839 নাম : মিতালী ভূঞা পিতাৰ নাম: ৰাম চন্দ্ৰ ভূঞা ঘৰ নং : 999 বয়স : 32 লিঙ্গ : মহিলা	LDT1479534 ফটো উপলব্ধ	840 নাম : মীৰা বৰুৱা স্বামীৰ নাম: হিমেশ্বৰ বৰুৱা ঘৰ নং : 780 বয়স : 56 লিঙ্গ : মহিলা	LDT0097899 ফটো উপলব্ধ



841	LDT0097907
নাম : চুমন বৰুৱা পিতাৰ নাম : হিমেশ্বৰ বৰুৱা ঘৰ নং : 780 বয়স : 34 লিঙ্গ : পুৰুষ	ফটো উপলব্ধ

842	LDT0000307
নাম : অসীম বৰুৱা পিতাৰ নাম : হিমেশ্বৰ বৰুৱা ঘৰ নং : ৭৮০ বয়স : 32 লিঙ্গ : পুৰুষ	ফটো উপলব্ধ

843	LDT0423368
নাম : সপোন মাহাৰ পিতাৰ নাম : দুৰ্গা মাহাৰ ঘৰ নং : ৭৯৫ বয়স : 29 লিঙ্গ : পুৰুষ	ফটো উপলব্ধ

844	NZZ0094748
নাম : অজয় শংকৰ নাগ পিতাৰ নাম : জতিন্দ্র চন্দ্ৰ নাগ ঘৰ নং : 796 বয়স : 53 লিঙ্গ : পুৰুষ	ফটো উপলব্ধ

845	LDT7274533
নাম : জানমনি নাগ স্বামীৰ নাম : অজয় শংকৰ নাগ ঘৰ নং : 796 বয়স : 42 লিঙ্গ : মহিলা	ফটো উপলব্ধ

846	LDT7274541
নাম : প্ৰতিভা নাগ পিতাৰ নাম : অজয় শংকৰ নাগ ঘৰ নং : 796 বয়স : 25 লিঙ্গ : মহিলা	ফটো উপলব্ধ



847	1	NZZ0127845	ফটো উপলব্ধ	848	1	CDZ4241503	ফটো উপলব্ধ	849	1	NZZ0136705	ফটো উপলব্ধ
নাম : কৌশিক শইকীয়া পিতাৰ নাম: গজেন শইকীয়া ঘৰ নং : 21 বয়স : 21 লিঙ্গ : পুৰুষ				নাম : সাগৰ শৰ্মা পিতাৰ নাম: গঙ্গাৰাম শৰ্মা ঘৰ নং : 206 বয়স : 45 লিঙ্গ : পুৰুষ				নাম : ঋষিৰাজ ভূঞা পিতাৰ নাম: তৰুন চন্দ্ৰ ভূঞা ঘৰ নং : 160 বয়স : 18 লিঙ্গ : পুৰুষ			
850	1	NZZ0137539	ফটো উপলব্ধ	851	1	NZZ0138206	ফটো উপলব্ধ	852	1	NZZ0138214	ফটো উপলব্ধ
নাম : অঞ্জলী গোড় পিতাৰ নাম: সন্তোলাল গোড় ঘৰ নং : 14 বয়স : 18 লিঙ্গ : মহিলা				নাম : সুনিতা মুণ্ডা স্বামীৰ নাম: সজেন তচা ঘৰ নং : 127 বয়স : 27 লিঙ্গ : মহিলা				নাম : অঞ্জলী গোড় অন্যান্য: দীপক গোড় ঘৰ নং : 14 বয়স : 18 লিঙ্গ : মহিলা			
853	1	NZZ0140228	ফটো উপলব্ধ	854	1	NZZ0140616	ফটো উপলব্ধ	855	1	NZZ0140699	ফটো উপলব্ধ
নাম : বিচিত্ৰা ডেকাৰজা স্বামীৰ নাম: পলাশ ভূঞা ঘৰ নং : 46 বয়স : 31 লিঙ্গ : মহিলা				নাম : চয়নীকা শইকীয়া পিতাৰ নাম: লক্ষী শইকীয়া ঘৰ নং : 198 বয়স : 24 লিঙ্গ : মহিলা				নাম : সীতা চাহানী মাতৃৰ নাম: ধনুআ চাহানী ঘৰ নং : 173 বয়স : 19 লিঙ্গ : মহিলা			
856	1	NZZ0141770	ফটো উপলব্ধ	857	1	NZZ0141895	ফটো উপলব্ধ	858	1	NZZ0143487	ফটো উপলব্ধ
নাম : ঈশ্বৰী ভাগৱতী পিতাৰ নাম: ধ্ৰুৱজ্যোতি ভাগৱতী ঘৰ নং : 43 বয়স : 22 লিঙ্গ : মহিলা				নাম : জননী গোৱালা স্বামীৰ নাম: আকাশ তচা ঘৰ নং : 135 কা বয়স : 18 লিঙ্গ : মহিলা				নাম : নৱজিত হাজৰিকা পিতাৰ নাম: জোনটি হাজৰিকা ঘৰ নং : 77 বয়স : 22 লিঙ্গ : পুৰুষ			
859	1	NZZ0143529	ফটো উপলব্ধ	860	1	NZZ0143628	ফটো উপলব্ধ	861	1	NZZ0143727	ফটো উপলব্ধ
নাম : নিলোতপল শইকীয়া অন্যান্য: পম্পী বৰা ঘৰ নং : 37 বয়স : 22 লিঙ্গ : পুৰুষ				নাম : সীতা দেৱী স্বামীৰ নাম: পদ্ম ছেত্ৰী ঘৰ নং : 209 বয়স : 44 লিঙ্গ : মহিলা				নাম : বিমজিম ভূঞা পিতাৰ নাম: অনন্ত ভূঞা ঘৰ নং : 66 বয়স : 21 লিঙ্গ : মহিলা			
862	1	NZZ0156463	ফটো উপলব্ধ	863	1	NZZ0156471	ফটো উপলব্ধ	864	1	NZZ0156604	ফটো উপলব্ধ
নাম : পল তপু পিতাৰ নাম: সশীল তপু ঘৰ নং : 202 বয়স : 28 লিঙ্গ : পুৰুষ				নাম : সঞ্জয় তপু পিতাৰ নাম: বাৰেন তপু ঘৰ নং : 200 বয়স : 20 লিঙ্গ : পুৰুষ				নাম : বীনা কৰ্মকাৰ অন্যান্য: ৰাজ কৰ্মকাৰ ঘৰ নং : 170 বয়স : 46 লিঙ্গ : মহিলা			
865	1	NZZ0156638	ফটো উপলব্ধ	866	1	NZZ0156695	ফটো উপলব্ধ	867	1	NZZ0156729	ফটো উপলব্ধ
নাম : ভাগ্যৱতী নাহক মাতৃৰ নাম: শশী তচা ঘৰ নং : 137 বয়স : 26 লিঙ্গ : মহিলা				নাম : পবিত্ৰ মাহাৰ অন্যান্য: জগত মাহাৰ ঘৰ নং : 144 বয়স : 31 লিঙ্গ : পুৰুষ				নাম : আনন্দ দাস পিতাৰ নাম: বিমল দাস ঘৰ নং : 190 বয়স : 18 লিঙ্গ : পুৰুষ			
868	1	NZZ0157057	ফটো উপলব্ধ	869	1	NZZ0158477	ফটো উপলব্ধ	870	1	NZZ0158535	ফটো উপলব্ধ
নাম : শংকৰ তপু মাতৃৰ নাম: দগী তপু ঘৰ নং : 202 বয়স : 22 লিঙ্গ : পুৰুষ				নাম : সৰস্বতী গোড় স্বামীৰ নাম: দীপক গোড় ঘৰ নং : 14 বয়স : 28 লিঙ্গ : মহিলা				নাম : আছিফ আনছাৰী মাতৃৰ নাম: আছিয়া খাতুন ঘৰ নং : 161 বয়স : 18 লিঙ্গ : পুৰুষ			
871	1	NZZ0160242	ফটো উপলব্ধ	872	1	NZZ0160515	ফটো উপলব্ধ	873	1	CBD0499681	ফটো উপলব্ধ
নাম : বনিতা মুণ্ডা মাতৃৰ নাম: দগী তপু ঘৰ নং : 202 বয়স : 19 লিঙ্গ : মহিলা				নাম : ৰঞ্জনা তপু মাতৃৰ নাম: পায়ৰা তপু ঘৰ নং : 201 বয়স : 19 লিঙ্গ : মহিলা				নাম : পিংকী সিং পিতাৰ নাম: দুধনাথ সিং ঘৰ নং : 105 বয়স : 28 লিঙ্গ : মহিলা			



874	1	NZZ0161885	ফটো উপলব্ধ	নাম : সংগীতা হাজৰিকা স্বামীৰ নাম: বিন্দু হাজৰিকা ঘৰ নং : 132 বয়স : 27 লিঙ্গ : মহিলা
875	1	NZZ0169011	ফটো উপলব্ধ	নাম : নিলিম শইকীয়া পিতাৰ নাম: জিতেন শইকীয়া ঘৰ নং : 74 বয়স : 18 লিঙ্গ : পুৰুষ
R 876	1	NZZ0169060	ফটো উপলব্ধ	নাম : নিলিম শইকীয়া পিতাৰ নাম: জিতেন শইকীয়া ঘৰ নং : 74 বয়স : 18 লিঙ্গ : পুৰুষ
877	1	NZZ0169664	ফটো উপলব্ধ	নাম : শ্ৰী নিকিতা শইকীয়া পিতাৰ নাম: বাজেন শইকীয়া ঘৰ নং : 74 বয়স : 18 লিঙ্গ : মহিলা
878	1	NZZ0170803	ফটো উপলব্ধ	নাম : ৰূপা বৰুৱা অন্যান্য: ভূৱন বৰুৱা ঘৰ নং : 220 বয়স : 27 লিঙ্গ : মহিলা
879	1	NZZ0170985	ফটো উপলব্ধ	নাম : পদ্ম ৰাজখোৱা অন্যান্য: ভূৱন বৰুৱা ঘৰ নং : 220 বয়স : 70 লিঙ্গ : পুৰুষ
880	1	NZZ0173849	ফটো উপলব্ধ	নাম : অভিপ্রিয়া শইকীয়া ভাগৱতী স্বামীৰ নাম: সত্যন ভাগৱতী ঘৰ নং : 48 বয়স : 20 লিঙ্গ : মহিলা
881	1	NZZ0173880	ফটো উপলব্ধ	নাম : পল্লবী ৰাজখোৱা স্বামীৰ নাম: সুমন বৰুৱা ঘৰ নং : 780 বয়স : 31 লিঙ্গ : মহিলা
882	1	NZZ0173922	ফটো উপলব্ধ	নাম : মহিনী বৰুৱা অন্যান্য: বিৰিঞ্চি বাঢ়ৈ ঘৰ নং : 208 বয়স : 53 লিঙ্গ : পুৰুষ
883	1	NZZ0173930	ফটো উপলব্ধ	নাম : মদিনা খাতুন পিতাৰ নাম: মজনু আলী ঘৰ নং : 125 বয়স : 19 লিঙ্গ : মহিলা
884	1	NZZ0173963	ফটো উপলব্ধ	নাম : পম্পী ফুকন বৰুৱা অন্যান্য: বিৰিঞ্চি বাঢ়ৈ ঘৰ নং : 208 বয়স : 33 লিঙ্গ : মহিলা
885	1	NZZ0174821	ফটো উপলব্ধ	নাম : অমিত চনা স্বামীৰ নাম: সনাতন চবৰ ঘৰ নং : 121 কা বয়স : 18 লিঙ্গ : মহিলা
886	1	NZZ0175190	ফটো উপলব্ধ	নাম : ৰূপা বৰুৱা অন্যান্য: ভূৱন বৰুৱা ঘৰ নং : 116 খ বয়স : 27 লিঙ্গ : মহিলা
887	1	NZZ0175281	ফটো উপলব্ধ	নাম : বাবল ৰাজখোৱা অন্যান্য: ভূৱন বৰুৱা ঘৰ নং : 116 খ বয়স : 43 লিঙ্গ : পুৰুষ
888	1	NZZ0175307	ফটো উপলব্ধ	নাম : প্ৰতাপ বৰদলৈ অন্যান্য: সোনটি বাঢ়ৈ ঘৰ নং : 93 ক বয়স : 48 লিঙ্গ : পুৰুষ
889	1	NZZ0175323	ফটো উপলব্ধ	নাম : ইভা বৰদলৈ অন্যান্য: সোনটি বাঢ়ৈ ঘৰ নং : 93 ক বয়স : 57 লিঙ্গ : মহিলা
890	1	NZZ0175372	ফটো উপলব্ধ	নাম : মেঘা বৰদলৈ অন্যান্য: সোনটি বাঢ়ৈ ঘৰ নং : 93 ক বয়স : 24 লিঙ্গ : মহিলা
891	1	NZZ0175430	ফটো উপলব্ধ	নাম : বিজু বুঢ়াগোঁহাই স্বামীৰ নাম: খিৰা বৰা ঘৰ নং : 08 বয়স : 51 লিঙ্গ : মহিলা
892	1	NZZ0175471	ফটো উপলব্ধ	নাম : চনিকা চনা স্বামীৰ নাম: সনাতন চবৰ ঘৰ নং : 121 ক বয়স : 18 লিঙ্গ : মহিলা
893	1	NZZ0175521	ফটো উপলব্ধ	নাম : চনিকা চনা স্বামীৰ নাম: সনাতন চবৰ ঘৰ নং : 121 ক বয়স : 18 লিঙ্গ : মহিলা
894	1	NZZ0175992	ফটো উপলব্ধ	নাম : মদিনা খাতুন পিতাৰ নাম: মজনু আলী ঘৰ নং : 125 বয়স : 19 লিঙ্গ : মহিলা
895	1	NZZ0176073	ফটো উপলব্ধ	নাম : এসৰত খতুন স্বামীৰ নাম: হালিম আনচাৰী ঘৰ নং : 161 বয়স : 29 লিঙ্গ : মহিলা
896	1	NZZ0176149	ফটো উপলব্ধ	নাম : লক্ষ্যজ্যোতি শইকীয়া মাতৃৰ নাম: মিনু শইকীয়া ঘৰ নং : 57 বয়স : 18 লিঙ্গ : পুৰুষ
897	1	NZZ0176164	ফটো উপলব্ধ	নাম : চনিকা চনা স্বামীৰ নাম: সনাতন চবৰ ঘৰ নং : 121 ক বয়স : 18 লিঙ্গ : মহিলা
898	1	NZZ0177329	ফটো উপলব্ধ	নাম : পল্লবী ৰাজখোৱা স্বামীৰ নাম: সুমন বৰুৱা ঘৰ নং : 780 বয়স : 31 লিঙ্গ : মহিলা
899	1	NZZ0178152	ফটো উপলব্ধ	নাম : কল্পজিত বাঢ়ৈ পিতাৰ নাম: সোনটি বাঢ়ৈ ঘৰ নং : 93 বয়স : 18 লিঙ্গ : পুৰুষ
900	1	CDZ4245265	ফটো উপলব্ধ	নাম : মুনা শৰ্মা স্বামীৰ নাম: সাগৰ শৰ্মা ঘৰ নং : 206 বয়স : 31 লিঙ্গ : মহিলা
901	1	NZZ0179366	ফটো উপলব্ধ	নাম : ৰূপা বৰুৱা অন্যান্য: ভূৱন বৰুৱা ঘৰ নং : 211 বয়স : 27 লিঙ্গ : মহিলা

ভোটাৰৰ সাৰাংশ

A) ভোটাৰৰ সংখ্যা

	তালিকাৰ প্ৰকাৰ	তালিকাৰ চিনাক্তকৰণ	ভোটাৰৰ সংখ্যা							
			পুৰুষ	মহিলা	৩য় লিঙ্গ	মুঠ				
I	মূল তালিকা	মূল তালিকা	বিশেষ সংশোধন, 2026 চনৰ পূৰ্বৰ 2025 চনৰ মূল তালিকাৰ লগত থকা সংযোজন সমূহ একত্ৰিতকৰণ কৰা তালিকা।				418	428	0	846
II	যোগ তালিকা	পৰিপূৰক 1	বিশেষ সংক্ষিপ্ত সংশোধন, 2026				11	16	0	27
		পৰিপূৰক 2	অনবিচ্ছিন্ন সংশোধন 2026				8	20	0	28
			মুঠ				19	36	0	55
III	বিয়োজন তালিকা	পৰিপূৰক 1	বিশেষ সংক্ষিপ্ত সংশোধন, 2026				18	13	0	31
		পৰিপূৰক 2	অনবিচ্ছিন্ন সংশোধন 2026				3	3	0	6
			মুঠ				21	16	0	37
IV	লিংগ ক্ষেত্ৰত পৰিবৰ্তনৰ বাবে পাৰ্থক্য						0	0	0	0
এই সংশোধনৰ পিছত ভোটাৰ তালিকাত ভোটাৰৰ মুঠ সংখ্যা (I+II-III+IV)			416	448	0	864				

B) শুধৰনীৰ সংখ্যা

তালিকাৰ প্ৰকাৰ	তালিকাৰ চিনাক্তকৰণ	শুধৰনীৰ সংখ্যা
পৰিপূৰক 1	বিশেষ সংক্ষিপ্ত সংশোধন, 2026	3
পৰিপূৰক 2	অনবিচ্ছিন্ন সংশোধন 2026	3
	মুঠ	6

নিৰ্বাচক পঞ্জীয়ন বিষয়াৰ স্বাক্ষৰ

E-মত, S-স্থানান্তৰিত/ বাসস্থান পৰিবৰ্তন, R-প্ৰতিলিপি, M-নিখোজ, Q-অযোগ্য