



## ভোটাৰ তালিকা 2026 S03 অসম

বিধানসভা সমষ্টিৰ নম্বৰ, নাম আৰু সংৰক্ষণৰ স্থিতি : 71 - বিহালী (অনুসূচিত জাতি)		খণ্ড নং : 4			
এই বিধানসভা সমষ্টিত কোন সংসদীয় সমষ্টিৰ অন্তৰ্গত তাৰ নম্বৰ, নাম আৰু সংৰক্ষণ স্থিতি : 11 - শোণিতপুৰ (সাধাৰণ)					
1. সংশোধনৰ বিৱৰণ					
সংশোধনৰ বছৰ	2026	তালিকাৰ চিনাক্তকৰণ			
ভিত্তি তাৰিখ	01-04-2026	বিশেষ সংশোধন, 2026 চনৰ পূৰ্বৰ 2025 চনৰ মূল তালিকাৰ লগত থকা সংযোজন সমূহ একত্ৰিতকৰণ কৰা তালিকা।			
সংশোধনৰ প্ৰকাৰ	বিশেষ সংশোধন 2026				
প্ৰকাশনৰ তাৰিখ	23-03-2026				
2. খণ্ড আৰু ভোটগ্ৰহন কেন্দ্ৰৰ বিৱৰণ					
খণ্ডৰ অন্তৰ্গত এলেকা সমূহৰ নম্বৰ আৰু নাম					
1-বঙাজান (গৌজেনপুৰ)					
2-বঙাজান (সোনাজুলী)					
	মূল চহৰ/গাওঁ	:	বঙাজান		
	ৱাৰ্ড নং	:			
	ডাকঘৰ	:	মিজিকাজান (উপ ডাকঘৰ)		
	পুলিচ থানা	:	জিনজিয়া		
	ব্লক	:	বাঘমাৰা		
	ৰাজহ চক্ৰ	:	বিশ্বনাথ ৰাজহ চক্ৰ		
	জিলা	:	বিশ্বনাথ		
	পিনকোড	:	784173		
3. ভোটগ্ৰহন কেন্দ্ৰৰ বিৱৰণ					
ভোটগ্ৰহন কেন্দ্ৰৰ নম্বৰ আৰু নাম :		ভোটগ্ৰহন কেন্দ্ৰৰ প্ৰকাৰ (পুৰুষ/মহিলা/সাধাৰণ)		সাধাৰণ	
4 - বঙাজান প্ৰাথমিক বিদ্যালয় (পশ্চিম অংশ)		খণ্ডৰ অন্তৰ্গত সহায়ক ভোটগ্ৰহন কেন্দ্ৰৰ সংখ্যা :		0	
ভোটগ্ৰহন কেন্দ্ৰৰ ঠিকনা :					
বঙাজান প্ৰাথমিক বিদ্যালয়, কোঠা নং ২, বঙাজান					
4. ভোটাৰৰ সংখ্যা					
আৰম্ভনি ক্ৰমিক নং	শেষ ক্ৰমিক নং	মুঠ ভোটাৰ			
		পুৰুষ	মহিলা	৩য় লিঙ্গ	মুঠ
1	673	332	290	0	622

নিৰ্বাচক পঞ্জীয়ন বিষয়াৰ স্বাক্ষৰ



Nazri Naksha

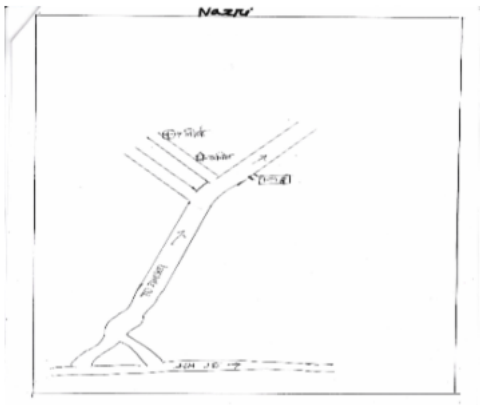

Google Map View



Polling Station Building Front View



ভোটগ্রহন কেন্দ্ৰৰ সন্মুখৰ দৃশ্য



Cad View

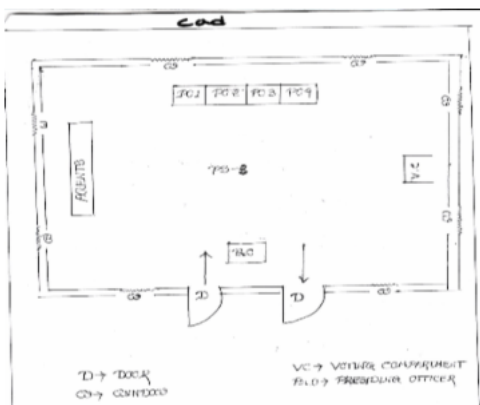

Key MAP View





1 নাম : যমুনা বসুমতাৰী স্বামীৰ নাম: বীৰিখাং মুছাহাৰী ঘৰ নং : 0 বয়স : 20 লিঙ্গ : মহিলা	NZZ0002022 ফটো উপলব্ধ	2 নাম : প্ৰেম বাহাদুৰ তামাং পিতাৰ নাম: ধন বাহাদুৰ তামাং ঘৰ নং : 16 বয়স : 70 লিঙ্গ : পুৰুষ	LDT7273329 ফটো উপলব্ধ	3 নাম : ৰূপা দেৱী স্বামীৰ নাম: গনেশ ছেত্ৰী ঘৰ নং : 1৮ বয়স : 31 লিঙ্গ : মহিলা	LDT0461327 ফটো উপলব্ধ
E 4 নাম : কমলেশ্বৰ বসুমতাৰী পিতাৰ নাম: চন্দ্ৰ বসুমতাৰী ঘৰ নং : ৫৩ক বয়স : 72 লিঙ্গ : পুৰুষ	LDT1940858 ফটো উপলব্ধ	5 নাম : চন্দ্ৰাৰী বসুমতাৰী স্বামীৰ নাম: কমলেশ্বৰ বসুমতাৰী ঘৰ নং : ৫৩ক বয়স : 47 লিঙ্গ : মহিলা	LDT1940847 ফটো উপলব্ধ	6 নাম : সুৰেন বসুমতাৰী পিতাৰ নাম: কমলেশ্বৰ বসুমতাৰী ঘৰ নং : ৫৩ক বয়স : 35 লিঙ্গ : পুৰুষ	LDT0108746 ফটো উপলব্ধ
7 নাম : চন্দ্ৰ বাহাদুৰ ছেত্ৰী পিতাৰ নাম: ভক্ত বাহাদুৰ ছেত্ৰী ঘৰ নং : ৫৪ বয়স : 60 লিঙ্গ : পুৰুষ	LDT0436931 ফটো উপলব্ধ	8 নাম : মঞ্জু ছেত্ৰী স্বামীৰ নাম: গোপাল ছেত্ৰী ঘৰ নং : ৫৩খ বয়স : 60 লিঙ্গ : মহিলা	LDT1940869 ফটো উপলব্ধ	9 নাম : বৈমালী বসুমতাৰী স্বামীৰ নাম: প্ৰলয় বসুমতাৰী ঘৰ নং : ৫৭ বয়স : 37 লিঙ্গ : মহিলা	LDT1936976 ফটো উপলব্ধ
10 নাম : প্ৰলয় বসুমতাৰী পিতাৰ নাম: নিলাকান্ত বসুমতাৰী ঘৰ নং : ৫৭ বয়স : 36 লিঙ্গ : পুৰুষ	LDT1936965 ফটো উপলব্ধ	11 নাম : খুংগুৰ গয়াৰী পিতাৰ নাম: ৰামেশ্বৰ গয়াৰী ঘৰ নং : ৫৮ বয়স : 35 লিঙ্গ : পুৰুষ	LDT1940325 ফটো উপলব্ধ	E 12 নাম : বাৰতী বসুমতাৰী স্বামীৰ নাম: বিৰেণ বসুমতাৰী ঘৰ নং : ৫৯ বয়স : 66 লিঙ্গ : মহিলা	LDT1937015 ফটো উপলব্ধ
13 নাম : joysreeজয়শ্ৰী bosumatoryবসুমতাৰী স্বামীৰ নাম: অজিত বসুমতাৰী ঘৰ নং : ৫৯ বয়স : 36 লিঙ্গ : মহিলা	LDT1940278 ফটো উপলব্ধ	14 নাম : দৈইমাসা বসুমতাৰী পিতাৰ নাম: বিৰেন বসুমতাৰী ঘৰ নং : ৫৯ বয়স : 27 লিঙ্গ : পুৰুষ	LDT0094284 ফটো উপলব্ধ	15 নাম : ডানিয়েল বসুমতাৰী পিতাৰ নাম: থৰা বসুমতাৰী ঘৰ নং : ৬০ বয়স : 44 লিঙ্গ : পুৰুষ	LDT0087635 ফটো উপলব্ধ
16 নাম : ৰঞ্জীতা সমতাৰী স্বামীৰ নাম: ডানিয়েল বসুমতাৰী ঘৰ নং : ৬০ বয়স : 43 লিঙ্গ : মহিলা	LDT0243907 ফটো উপলব্ধ	E 17 নাম : থৰা বসুমতাৰী পিতাৰ নাম: থৰা বসুমতাৰী ঘৰ নং : ৬০ বয়স : 40 লিঙ্গ : পুৰুষ	LDT1937048 ফটো উপলব্ধ	18 নাম : জাহ্নবী বাগ্গাৰী পিতাৰ নাম: উপেন বাগ্গাৰী ঘৰ নং : ৬১ বয়স : 38 লিঙ্গ : মহিলা	LDT1937060 ফটো উপলব্ধ
19 নাম : অনিতা বাঘলাৰি পিতাৰ নাম: মোচম বাগলাৰি ঘৰ নং : ৬১ বয়স : 34 লিঙ্গ : মহিলা	LDT0086686 ফটো উপলব্ধ	20 নাম : মোচম বাগলাৰী পিতাৰ নাম: সিং বাগলাৰী ঘৰ নং : ৬১ বয়স : 31 লিঙ্গ : পুৰুষ	LDT0088518 ফটো উপলব্ধ	21 নাম : আলাইশ্ৰী বসুমতাৰী স্বামীৰ নাম: জবহৰলাল বসুমতাৰী ঘৰ নং : ৬২ বয়স : 73 লিঙ্গ : মহিলা	LDT1937082 ফটো উপলব্ধ
22 নাম : পাণ্ডো বসুমতাৰী পিতাৰ নাম: জইৰলাল বসুমতাৰী ঘৰ নং : ৬২ বয়স : 41 লিঙ্গ : পুৰুষ	LDT1937093 ফটো উপলব্ধ	23 নাম : কবিতা বসুমতাৰী পিতাৰ নাম: জবহৰলাল বসুমতাৰী ঘৰ নং : ৬২ বয়স : 37 লিঙ্গ : মহিলা	LDT1937106 ফটো উপলব্ধ	24 নাম : চৌৰাংচি বসুমতাৰী স্বামীৰ নাম: পাণ্ডু বসুমতাৰী ঘৰ নং : ৬২ বয়স : 28 লিঙ্গ : মহিলা	LDT0185439 ফটো উপলব্ধ
25 নাম : খনচাই বসুমতাৰী পিতাৰ নাম: জবহৰলাল বসুমতাৰী ঘৰ নং : ৬৩ বয়স : 46 লিঙ্গ : পুৰুষ	LDT1937117 ফটো উপলব্ধ	26 নাম : নানী বসুমতাৰী স্বামীৰ নাম: খনচাই বসুমতাৰী ঘৰ নং : ৬৩ বয়স : 38 লিঙ্গ : মহিলা	LDT1937128 ফটো উপলব্ধ	27 নাম : বিৰাজ নাৰ্জাৰী পিতাৰ নাম: লাম্প নাৰ্জাৰী ঘৰ নং : ৬৪ বয়স : 51 লিঙ্গ : পুৰুষ	LDT1937139 ফটো উপলব্ধ
28 নাম : চমেন নাৰ্জাৰী পিতাৰ নাম: লাম্প নাৰ্জাৰী ঘৰ নং : ৬৪ বয়স : 44 লিঙ্গ : পুৰুষ	LDT1937151 ফটো উপলব্ধ	29 নাম : দিপালী নাৰ্জাৰী স্বামীৰ নাম: বিৰাজ নাৰ্জাৰী ঘৰ নং : ৬৪ বয়স : 43 লিঙ্গ : মহিলা	LDT1937140 ফটো উপলব্ধ	30 নাম : কাৰ্তিক বসুমতাৰী পিতাৰ নাম: বিদন বসুমতাৰী ঘৰ নং : ৬৫ বয়স : 53 লিঙ্গ : পুৰুষ	LDT1937184 ফটো উপলব্ধ



31 নাম : বিমলা বসুমতাৰী স্বামীৰ নাম: কাৰ্তিক বসুমতাৰী ঘৰ নং : ৬৫ বয়স : 48 লিঙ্গ : মহিলা	LDT1937195 ফটো উপলব্ধ	32 নাম : অমৰ বসুমতাৰী পিতাৰ নাম: কাৰ্তিক বসুমতাৰী ঘৰ নং : ৬৫ বয়স : 29 লিঙ্গ : পুৰুষ	LDT0091298 ফটো উপলব্ধ	33 নাম : অমৰজীত মোছাহাৰী পিতাৰ নাম: প্ৰফুল্ল মোছাহাৰী ঘৰ নং : ৬৬ বয়স : 46 লিঙ্গ : পুৰুষ	LDT1937208 ফটো উপলব্ধ
34 নাম : শিখিগিনী মোছাহাৰী স্বামীৰ নাম: অমৰজীত মোছাহাৰী ঘৰ নং : ৬৬ বয়স : 43 লিঙ্গ : মহিলা	LDT1937219 ফটো উপলব্ধ	35 নাম : বাণী নাৰ্জাৰী স্বামীৰ নাম: ভদ্ৰসিং নাৰ্জাৰী ঘৰ নং : ৬৭ বয়স : 58 লিঙ্গ : মহিলা	LDT1937231 ফটো উপলব্ধ	36 নাম : দুৰ্গেশ্বৰ নাৰ্জাৰী পিতাৰ নাম: ভদ্ৰসিং নাৰ্জাৰী ঘৰ নং : ৬৭ বয়স : 42 লিঙ্গ : পুৰুষ	LDT1471154 ফটো উপলব্ধ
37 নাম : ববিন নাৰ্জাৰী পিতাৰ নাম: ভদ্ৰসিং নাৰ্জাৰী ঘৰ নং : ৬৭ বয়স : 34 লিঙ্গ : পুৰুষ	LDT1471143 ফটো উপলব্ধ	38 নাম : মহেশ্বৰ নাৰ্জাৰী পিতাৰ নাম: ভদ্ৰসিং নাৰ্জাৰী ঘৰ নং : ৬৭ বয়স : 30 লিঙ্গ : পুৰুষ	LDT1937242 ফটো উপলব্ধ	E 39 নাম : সুৰেণ বসুমতাৰী পিতাৰ নাম: থানেশ্বৰ বসুমতাৰী ঘৰ নং : ৬৭ বয়স : 83 লিঙ্গ : পুৰুষ	LDT1937264 ফটো উপলব্ধ
40 নাম : ইন্দিৰা বসুমতাৰী স্বামীৰ নাম: সুৰেণ বসুমতাৰী ঘৰ নং : ৬৮ বয়স : 68 লিঙ্গ : মহিলা	LDT1937275 ফটো উপলব্ধ	41 নাম : মহীৰাম বসুমতাৰী পিতাৰ নাম: সুৰেণ বসুমতাৰী ঘৰ নং : ৬৮ বয়স : 49 লিঙ্গ : পুৰুষ	LDT1937286 ফটো উপলব্ধ	42 নাম : যমুনা নাৰ্জাৰী স্বামীৰ নাম: মহীৰাম বসুমতাৰী ঘৰ নং : ৬৮ বয়স : 39 লিঙ্গ : মহিলা	LDT1937297 ফটো উপলব্ধ
43 নাম : বমেন্দ্ৰ বসুমতাৰী পিতাৰ নাম: সুৰেন বসুমতাৰী ঘৰ নং : ৬৮ বয়স : 34 লিঙ্গ : পুৰুষ	LDT1940187 ফটো উপলব্ধ	44 নাম : বামথেঙ্গা বসুমতাৰী পিতাৰ নাম: লেউনী বসুমতাৰী ঘৰ নং : ৬৯ বয়স : 73 লিঙ্গ : পুৰুষ	LDT1937300 ফটো উপলব্ধ	E 45 নাম : জয়ন্তী বসুমতাৰী স্বামীৰ নাম: বামথেঙ্গা বসুমতাৰী ঘৰ নং : ৬৯ বয়স : 63 লিঙ্গ : মহিলা	LDT1937311 ফটো উপলব্ধ
46 নাম : কমল বসুমতাৰী পিতাৰ নাম: বামথেঙ্গা বসুমতাৰী ঘৰ নং : ৬৯ বয়স : 40 লিঙ্গ : পুৰুষ	LDT1937322 ফটো উপলব্ধ	47 নাম : সোমনাথ বসুমতাৰী পিতাৰ নাম: বামথেঙ্গা বসুমতাৰী ঘৰ নং : ৬৯ বয়স : 33 লিঙ্গ : পুৰুষ	LDT1937333 ফটো উপলব্ধ	48 নাম : মহিমা বসুমতাৰী পিতাৰ নাম: বামথেঙ্গা বসুমতাৰী ঘৰ নং : ৬৯ বয়স : 27 লিঙ্গ : মহিলা	LDT0221424 ফটো উপলব্ধ
49 নাম : সোনশ্ৰী বসুমতাৰী স্বামীৰ নাম: সোমনাথ বসুমতাৰী ঘৰ নং : ৬৯ বয়স : 22 লিঙ্গ : মহিলা	NZZ0027961 ফটো উপলব্ধ	50 নাম : মানিশ্ৰী স্বৰ্গীয়াৰী স্বামীৰ নাম: কান্দুৰা ব্ৰহ্ম ঘৰ নং : ৭০ বয়স : 63 লিঙ্গ : মহিলা	LDT1937355 ফটো উপলব্ধ	51 নাম : কান্দুৰা ব্ৰহ্ম পিতাৰ নাম: হৰেন ব্ৰহ্ম ঘৰ নং : ৭০ বয়স : 50 লিঙ্গ : পুৰুষ	LDT1937344 ফটো উপলব্ধ
52 নাম : বপালী স্বৰ্গীয়াৰী পিতাৰ নাম: থানেশ্বৰ স্বৰ্গীয়াৰী ঘৰ নং : ৭০ বয়স : 36 লিঙ্গ : মহিলা	LDT1937377 ফটো উপলব্ধ	53 নাম : মী না স্বৰ্গীয়াৰী স্বামীৰ নাম: বৰপাত স্বৰ্গীয়াৰী ঘৰ নং : ৭০ বয়স : 33 লিঙ্গ : মহিলা	LDT1940267 ফটো উপলব্ধ	#2 54 নাম : বাসন্তী মুছাহাৰী স্বামীৰ নাম: দেমু ব্ৰহ্ম ঘৰ নং : 712 বয়স : 29 লিঙ্গ : মহিলা	LDT0278259 ফটো উপলব্ধ
# 55 নাম : দৈমাণ ব্ৰহ্ম পিতাৰ নাম: কান্দুৰা ব্ৰহ্ম ঘৰ নং : 124 বয়স : 27 লিঙ্গ : পুৰুষ	LDT0092973 ফটো উপলব্ধ	S2 56 নাম : সবিতা ব্ৰহ্ম পিতাৰ নাম: কান্দুৰা ব্ৰহ্ম ঘৰ নং : ৭০ বয়স : 28 লিঙ্গ : মহিলা	LDT0094714 ফটো উপলব্ধ	57 নাম : দন্দা বসুমতাৰী পিতাৰ নাম: দেবাবাম বসুমতাৰী ঘৰ নং : ৭১ বয়স : 46 লিঙ্গ : পুৰুষ	LDT1937388 ফটো উপলব্ধ
58 নাম : শীমশ্ৰী বসুমতাৰী স্বামীৰ নাম: দন্দা বসুমতাৰী ঘৰ নং : ৭১ বয়স : 41 লিঙ্গ : মহিলা	LDT1937399 ফটো উপলব্ধ	59 নাম : থেখে বসুমতাৰী পিতাৰ নাম: ফাঁগুন বসুমতাৰী ঘৰ নং : ৭৩ বয়স : 46 লিঙ্গ : পুৰুষ	LDT1937402 ফটো উপলব্ধ	60 নাম : বাল্য বসুমতাৰী স্বামীৰ নাম: থেখে বসুমতাৰী ঘৰ নং : ৭৩ বয়স : 41 লিঙ্গ : মহিলা	LDT1937413 ফটো উপলব্ধ



61	LDT0163840
নাম : চন্দ্ৰমালি বসুমতাৰী পিতাৰ নাম: তেজ্জি বসুমতাৰী ঘৰ নং : 73 বয়স : 26 লিঙ্গ : মহিলা	ফটো উপলব্ধ

62	LDT7265762
নাম : দৈখন বসুমতাৰী পিতাৰ নাম: তেজ্জি বসুমতাৰী ঘৰ নং : 73 বয়স : 25 লিঙ্গ : পুৰুষ	ফটো উপলব্ধ

63	LDT1937435
নাম : শান্তি নাৰ্জাৰী স্বামীৰ নাম: লাম্প নাৰ্জাৰী ঘৰ নং : 98 বয়স : 73 লিঙ্গ : মহিলা	ফটো উপলব্ধ

64	LDT1937446
নাম : তিৰ বাহাদুৰ বমজান পিতাৰ নাম: মন বাহাদুৰ লিমু ঘৰ নং : 95 বয়স : 68 লিঙ্গ : পুৰুষ	ফটো উপলব্ধ

65	LDT1937457
নাম : নৰমায়া বমজান স্বামীৰ নাম: তিৰ বাহাদুৰ থমজান ঘৰ নং : 95 বয়স : 63 লিঙ্গ : মহিলা	ফটো উপলব্ধ

66	LDT1937468
নাম : দিপক বাহাদুৰ বমজান পিতাৰ নাম: তিৰ বাহাদুৰ বমজান ঘৰ নং : 95 বয়স : 44 লিঙ্গ : পুৰুষ	ফটো উপলব্ধ

67	LDT0191148
নাম : সূৰ্য্য বমজান পিতাৰ নাম: তিৰ বাহাদুৰ বমজান ঘৰ নং : 95 বয়স : 32 লিঙ্গ : পুৰুষ	ফটো উপলব্ধ

68	LDT1937491
নাম : দেবানন স্বৰ্গীয়াৰী পিতাৰ নাম: দাৰিহা স্বৰ্গীয়াৰী ঘৰ নং : 96 বয়স : 43 লিঙ্গ : পুৰুষ	ফটো উপলব্ধ

69	LDT1937504
নাম : দময়ন্তী স্বৰ্গীয়াৰী স্বামীৰ নাম: দেবানন স্বৰ্গীয়াৰী ঘৰ নং : 96 বয়স : 41 লিঙ্গ : মহিলা	ফটো উপলব্ধ

70	LDT1937515
নাম : দিলীপ বসুমতাৰী পিতাৰ নাম: যোগেশ্বৰ বসুমতাৰী ঘৰ নং : 99 বয়স : 53 লিঙ্গ : পুৰুষ	ফটো উপলব্ধ

71	LDT1937526
নাম : তিলেশ্বৰী বসুমতাৰী স্বামীৰ নাম: দিলীপ বসুমতাৰী ঘৰ নং : 99 বয়স : 50 লিঙ্গ : মহিলা	ফটো উপলব্ধ

72	LDT1937537
নাম : বুদ্ধিৰাম ইছলাৰী পিতাৰ নাম: ৰামেশ্বৰ ইছলাৰী ঘৰ নং : 98 বয়স : 63 লিঙ্গ : পুৰুষ	ফটো উপলব্ধ

73	LDT1937548
নাম : খনে ইছলাৰী স্বামীৰ নাম: বুদ্ধিৰাম ইছলাৰী ঘৰ নং : 98 বয়স : 60 লিঙ্গ : মহিলা	ফটো উপলব্ধ

74	LDT1937560
নাম : ধনীৰাম নাৰ্জাৰী পিতাৰ নাম: মাদাল নাৰ্জাৰী ঘৰ নং : 95 বয়স : 48 লিঙ্গ : পুৰুষ	ফটো উপলব্ধ

75	LDT1937571
নাম : সুখাশ্ৰী নাৰ্জাৰী স্বামীৰ নাম: ধনীৰাম নাৰ্জাৰী ঘৰ নং : 95 বয়স : 46 লিঙ্গ : মহিলা	ফটো উপলব্ধ

76	HGC8835710
নাম : বাসন্তী বসুমতাৰী স্বামীৰ নাম: সিৰ্চৰন বসুমতাৰী ঘৰ নং : 95 বয়স : 41 লিঙ্গ : মহিলা	ফটো উপলব্ধ

77	JSP1357308
নাম : সিৰ্চৰন বসুমতাৰী পিতাৰ নাম: লাভী বসুমতাৰী ঘৰ নং : 95 বয়স : 40 লিঙ্গ : পুৰুষ	ফটো উপলব্ধ

78	LDT1937593
নাম : বাসন্তী বসুমতাৰী স্বামীৰ নাম: খৰ্গেশ্বৰ বসুমতাৰী ঘৰ নং : 80 বয়স : 43 লিঙ্গ : মহিলা	ফটো উপলব্ধ

79	LDT1937606
নাম : ভক্ত দৈমাৰী পিতাৰ নাম: বহুৰাম দৈমাৰী ঘৰ নং : 81 বয়স : 63 লিঙ্গ : পুৰুষ	ফটো উপলব্ধ

80	LDT1937617
নাম : হীমেশ্বৰী দৈমাৰী স্বামীৰ নাম: ভক্ত দৈমাৰী ঘৰ নং : 81 বয়স : 62 লিঙ্গ : মহিলা	ফটো উপলব্ধ

81	LDT0094722
নাম : দীপা দৈমাৰী স্বামীৰ নাম: অনিল দৈমাৰী ঘৰ নং : 81 বয়স : 27 লিঙ্গ : মহিলা	ফটো উপলব্ধ

82	LDT1937628
নাম : হাংদৰ খাখলাৰী পিতাৰ নাম: চক্ৰ খাখলাৰী ঘৰ নং : 82 বয়স : 66 লিঙ্গ : পুৰুষ	ফটো উপলব্ধ

83	LDT1937640
নাম : চুমিত্ৰা স্বৰ্গীয়াৰী স্বামীৰ নাম: গোপাল স্বৰ্গীয়াৰী ঘৰ নং : 82 বয়স : 43 লিঙ্গ : মহিলা	ফটো উপলব্ধ

84	LDT0389676
নাম : ৰেন খাখলাৰী স্বামীৰ নাম: বৰপাত খাখলাৰী ঘৰ নং : 82 বয়স : 42 লিঙ্গ : মহিলা	ফটো উপলব্ধ

85	LDT1937651
নাম : বৰপাত খাখলাৰী পিতাৰ নাম: চুনাৰাস খাখলাৰী ঘৰ নং : 82 বয়স : 38 লিঙ্গ : পুৰুষ	ফটো উপলব্ধ

86	LDT0401307
নাম : মিনা খাখলাৰী স্বামীৰ নাম: হাংদৰ খাখলাৰী ঘৰ নং : 82 বয়স : 36 লিঙ্গ : মহিলা	ফটো উপলব্ধ

87	LDT1937662
নাম : কনাই দৈমাৰী পিতাৰ নাম: পূৰ্ণ দৈমাৰী ঘৰ নং : 83 বয়স : 60 লিঙ্গ : পুৰুষ	ফটো উপলব্ধ

88	LDT1937673
নাম : বীণা দৈমাৰী স্বামীৰ নাম: কনাই দৈমাৰী ঘৰ নং : 83 বয়স : 53 লিঙ্গ : মহিলা	ফটো উপলব্ধ

89	NZZ0051086
নাম : জোনালী দৈমাৰী পিতাৰ নাম: কনাই দৈমাৰী ঘৰ নং : 83 বয়স : 24 লিঙ্গ : মহিলা	ফটো উপলব্ধ

90	LDT1937684
নাম : ৰাজ স্বৰ্গীয়াৰী পিতাৰ নাম: দাড়া স্বৰ্গীয়াৰী ঘৰ নং : 88 বয়স : 56 লিঙ্গ : পুৰুষ	ফটো উপলব্ধ



91 নাম : সুখশ্ৰী স্বৰ্গীয়াৰী স্বামীৰ নাম: ৰাজু স্বৰ্গীয়াৰী ঘৰ নং : ৮৪ বয়স : 53 লিঙ্গ : মহিলা	LDT1937695 ফটো উপলব্ধ	92 নাম : অতুল বসুমতাৰী পিতাৰ নাম: ৰবিৰাম বসুমতাৰী ঘৰ নং : ৮৫ বয়স : 59 লিঙ্গ : পুৰুষ	LDT1937708 ফটো উপলব্ধ	93 নাম : মীনা বসুমতাৰী স্বামীৰ নাম: অতুল বসুমতাৰী ঘৰ নং : ৮৫ বয়স : 56 লিঙ্গ : মহিলা	LDT1937719 ফটো উপলব্ধ
94 নাম : জিত বসুমতাৰী পিতাৰ নাম: অতুল বসুমতাৰী ঘৰ নং : ৮৫ বয়স : 38 লিঙ্গ : পুৰুষ	LDT1937720 ফটো উপলব্ধ	95 নাম : কাতিৰাম নাৰ্জাৰী পিতাৰ নাম: নালা নাৰ্জাৰী ঘৰ নং : ৮৬ বয়স : 58 লিঙ্গ : পুৰুষ	LDT1937731 ফটো উপলব্ধ	96 নাম : বিচাৰী নাৰ্জাৰী স্বামীৰ নাম: কাতিৰাম নাৰ্জাৰী ঘৰ নং : ৮৬ বয়স : 49 লিঙ্গ : মহিলা	LDT1937742 ফটো উপলব্ধ
97 নাম : চৌদৰী স্বৰ্গীয়াৰী পিতাৰ নাম: দাৰিযা স্বৰ্গীয়াৰী ঘৰ নং : ৮৭ বয়স : 52 লিঙ্গ : পুৰুষ	LDT1937753 ফটো উপলব্ধ	98 নাম : গাগেব স্বৰ্গীয়াৰী স্বামীৰ নাম: চৌধুৰী স্বৰ্গীয়াৰী ঘৰ নং : ৮৭ বয়স : 51 লিঙ্গ : মহিলা	LDT1937764 ফটো উপলব্ধ	99 নাম : বুটমল বসুমতাৰী পিতাৰ নাম: মছিবাই বসুমতাৰী ঘৰ নং : ৮৮ বয়স : 53 লিঙ্গ : পুৰুষ	LDT1937775 ফটো উপলব্ধ
100 নাম : মাগুৰী বসুমতাৰী স্বামীৰ নাম: বুটমল বসুমতাৰী ঘৰ নং : ৮৮ বয়স : 50 লিঙ্গ : মহিলা	LDT1937786 ফটো উপলব্ধ	101 নাম : বানজাই বসুমতাৰী পিতাৰ নাম: বুটমল বসুমতাৰী ঘৰ নং : 88 বয়স : 32 লিঙ্গ : পুৰুষ	LDT0222109 ফটো উপলব্ধ	102 নাম : মহেশ্বৰ বসুমতাৰী পিতাৰ নাম: বন্ধুৰাম বসুমতাৰী ঘৰ নং : ৮৯ বয়স : 83 লিঙ্গ : পুৰুষ	LDT1937797 ফটো উপলব্ধ
103 নাম : নন্দেশ্বৰ বড়ো পিতাৰ নাম: অশ্ৰা বড়ো ঘৰ নং : ৯০ বয়স : 68 লিঙ্গ : পুৰুষ	LDT1937811 ফটো উপলব্ধ	104 নাম : দিলীপ বড়ো পিতাৰ নাম: নন্দেশ্বৰ বড়ো ঘৰ নং : ৯০ বয়স : 37 লিঙ্গ : পুৰুষ	LDT0121426 ফটো উপলব্ধ	105 নাম : ৰহিলা বড়ো স্বামীৰ নাম: দিলীপ বড়ো ঘৰ নং : ৯০ বয়স : 31 লিঙ্গ : মহিলা	LDT0121459 ফটো উপলব্ধ
106 নাম : মালতী ওবাৰী স্বামীৰ নাম: দুলাল ওবাৰী ঘৰ নং : ৯১ বয়স : 68 লিঙ্গ : মহিলা	LDT1937855 ফটো উপলব্ধ	107 নাম : ৰঞ্জিত ওবাৰী পিতাৰ নাম: দুলাল ওবাৰী ঘৰ নং : ৯১ বয়স : 41 লিঙ্গ : পুৰুষ	LDT1937866 ফটো উপলব্ধ	108 নাম : চুমিত স্বৰ্গীয়াৰী পিতাৰ নাম: চৌধুৰী স্বৰ্গীয়াৰী ঘৰ নং : 92 বয়স : 26 লিঙ্গ : পুৰুষ	LDT0166884 ফটো উপলব্ধ
109 নাম : প্ৰতিমা স্বৰ্গীয়াৰী স্বামীৰ নাম: চুমিত স্বৰ্গীয়াৰী ঘৰ নং : 92 বয়স : 24 লিঙ্গ : মহিলা	LDT0454918 ফটো উপলব্ধ	110 নাম : তুলাৰাম দৈমাৰী পিতাৰ নাম: ফংগা দৈমাৰী ঘৰ নং : ৯৪ বয়স : 50 লিঙ্গ : পুৰুষ	LDT1937888 ফটো উপলব্ধ	111 নাম : গুজেন দৈমাৰী স্বামীৰ নাম: তুলাৰাম দৈমাৰী ঘৰ নং : ৯৪ বয়স : 48 লিঙ্গ : মহিলা	LDT1937899 ফটো উপলব্ধ
112 নাম : নৰেন বসুমতাৰী পিতাৰ নাম: দেৱেন বসুমতাৰী ঘৰ নং : ৯৫ বয়স : 48 লিঙ্গ : পুৰুষ	LDT1937902 ফটো উপলব্ধ	113 নাম : মীৰা বসুমতাৰী স্বামীৰ নাম: নৰেন বসুমতাৰী ঘৰ নং : ৯৫ বয়স : 40 লিঙ্গ : মহিলা	LDT1937924 ফটো উপলব্ধ	114 নাম : খগেন বসুমতাৰী পিতাৰ নাম: গণেশ বসুমতাৰী ঘৰ নং : ৯৬ বয়স : 63 লিঙ্গ : পুৰুষ	LDT1937935 ফটো উপলব্ধ
115 নাম : বিন বসুমতাৰী স্বামীৰ নাম: খগেন বসুমতাৰী ঘৰ নং : ৯৬ বয়স : 46 লিঙ্গ : মহিলা	LDT0334631 ফটো উপলব্ধ	116 নাম : তৰন বসুমতাৰী পিতাৰ নাম: খগেন বসুমতাৰী ঘৰ নং : 96 বয়স : 31 লিঙ্গ : পুৰুষ	LDT0221382 ফটো উপলব্ধ	117 নাম : বিজয় ছেত্ৰী পিতাৰ নাম: ডিক বাহাদুৰ ছেত্ৰী ঘৰ নং : ৯৮ বয়স : 65 লিঙ্গ : পুৰুষ	LDT1938030 ফটো উপলব্ধ
118 নাম : দুক মায়া ছেত্ৰী স্বামীৰ নাম: ডম্বৰ ছেত্ৰী ঘৰ নং : ৯৮ বয়স : 63 লিঙ্গ : মহিলা	LDT1938007 ফটো উপলব্ধ	119 নাম : ভাৰতী ছেত্ৰী স্বামীৰ নাম: বিজয় ছেত্ৰী ঘৰ নং : ৯৮ বয়স : 60 লিঙ্গ : মহিলা	LDT1938041 ফটো উপলব্ধ	120 নাম : হৰি মায়া ছেত্ৰী স্বামীৰ নাম: কৰ্ণ বাহাদুৰ ছেত্ৰী ঘৰ নং : ৯৮ বয়স : 45 লিঙ্গ : মহিলা	LDT0461400 ফটো উপলব্ধ



121 নাম : ক্ষেম বাহাদুৰ ছেত্ৰী পিতাৰ নাম: ডম্বৰ ছেত্ৰী ঘৰ নং : ৯৮ বয়স : 40 লিঙ্গ : পুৰুষ	LDT1938018 ফটো উপলব্ধ	122 নাম : গণেশ ছেত্ৰী পিতাৰ নাম: ধন বাহাদুৰ ছেত্ৰী ঘৰ নং : ৯৮ বয়স : 37 লিঙ্গ : পুৰুষ	LDT1938052 ফটো উপলব্ধ	123 নাম : ছায়াৰাম নাৰ্জাৰী পিতাৰ নাম: লাম্প নাৰ্জাৰী ঘৰ নং : 98 বয়স : 30 লিঙ্গ : পুৰুষ	LDT0222232 ফটো উপলব্ধ
124 নাম : হৰি কুমাৰ ছেত্ৰী পিতাৰ নাম: বিজয় ছেত্ৰী ঘৰ নং : 98 বয়স : 27 লিঙ্গ : পুৰুষ	LDT0222273 ফটো উপলব্ধ	125 নাম : মায়াৰাম নাৰ্জাৰী পিতাৰ নাম: লাম্প নাৰ্জাৰী ঘৰ নং : 98 বয়স : 27 লিঙ্গ : পুৰুষ	LDT0221366 ফটো উপলব্ধ	126 নাম : ৰাজ ছেত্ৰী পিতাৰ নাম: বিজয় ছেত্ৰী ঘৰ নং : 98 বয়স : 26 লিঙ্গ : পুৰুষ	LDT0221432 ফটো উপলব্ধ
127 নাম : বীনা ছেত্ৰী স্বামীৰ নাম: হৰি কুমাৰ ছেত্ৰী ঘৰ নং : 98 বয়স : 25 লিঙ্গ : মহিলা	NZZ0027581 ফটো উপলব্ধ	128 নাম : সঞ্জু ছেত্ৰী পিতাৰ নাম: বিজয় ছেত্ৰী ঘৰ নং : ৯৮ বয়স : 24 লিঙ্গ : পুৰুষ	LDT0454397 ফটো উপলব্ধ	129 নাম : শ্যাম থাপা পিতাৰ নাম: পদুম থাপা ঘৰ নং : ৯৯ বয়স : 60 লিঙ্গ : পুৰুষ	LDT1938132 ফটো উপলব্ধ
130 নাম : নবীন থাপা পিতাৰ নাম: পদুম বাহাদুৰ থাপা ঘৰ নং : ৯৯ বয়স : 59 লিঙ্গ : পুৰুষ	LDT1938063 ফটো উপলব্ধ	131 নাম : ছুলি মায়া থাপা স্বামীৰ নাম: নবীন থাপা ঘৰ নং : ৯৯ বয়স : 53 লিঙ্গ : মহিলা	LDT1938074 ফটো উপলব্ধ	S 132 নাম : মীৰা থাপা স্বামীৰ নাম: যামে বাহাদুৰ থাপা ঘৰ নং : ৯৯ বয়স : 50 লিঙ্গ : মহিলা	LDT1938143 ফটো উপলব্ধ
133 নাম : বেন থাপা স্বামীৰ নাম: শ্যাম থাপা ঘৰ নং : 99 বয়স : 44 লিঙ্গ : মহিলা	NZZ0028043 ফটো উপলব্ধ	134 নাম : নীলমায়া থাপা পিতাৰ নাম: নবীন থাপা ঘৰ নং : ৯৯ বয়স : 36 লিঙ্গ : মহিলা	LDT1938121 ফটো উপলব্ধ	135 নাম : ৰাজেন থাপা পিতাৰ নাম: বম বাহাদুৰ থাপা ঘৰ নং : ৯৯ বয়স : 30 লিঙ্গ : পুৰুষ	LDT0093252 ফটো উপলব্ধ
136 নাম : জীবলাল থাপা পিতাৰ নাম: শ্যাম থাপা ঘৰ নং : 99 বয়স : 24 লিঙ্গ : পুৰুষ	NZZ0027821 ফটো উপলব্ধ	137 নাম : মীনা থাপা পিতাৰ নাম: শ্যাম থাপা ঘৰ নং : 99 বয়স : 22 লিঙ্গ : মহিলা	NZZ0027839 ফটো উপলব্ধ	138 নাম : অজিত বসুমতাৰী পিতাৰ নাম: বিৰেন বসুমতাৰী ঘৰ নং : 100 বয়স : 38 লিঙ্গ : পুৰুষ	LDT1937026 ফটো উপলব্ধ
E 139 নাম : বৃদ্ধ বাহাদুৰ ছেত্ৰী পিতাৰ নাম: বৃদ্ধ বাহাদুৰ ছেত্ৰী ঘৰ নং : ১০২ বয়স : 68 লিঙ্গ : পুৰুষ	LDT1938176 ফটো উপলব্ধ	140 নাম : গংগা বাহাদুৰ ছেত্ৰী পিতাৰ নাম: বৃদ্ধ বাহাদুৰ ছেত্ৰী ঘৰ নং : ১০২ বয়স : 37 লিঙ্গ : পুৰুষ	LDT1938198 ফটো উপলব্ধ	141 নাম : ধন বাহাদুৰ ৰাই পিতাৰ নাম: ভক্ত বাহাদুৰ ৰাই ঘৰ নং : ১০২ বয়স : 63 লিঙ্গ : পুৰুষ	LDT1938201 ফটো উপলব্ধ
142 নাম : লিলা মায়া ৰাই স্বামীৰ নাম: ধন বাহাদুৰ ৰাই ঘৰ নং : ১০২ বয়স : 62 লিঙ্গ : মহিলা	LDT0461319 ফটো উপলব্ধ	S2 143 নাম : ৰাহুল বাহাদুৰ চুৰ্বা পিতাৰ নাম: অৰিন্দ্র বাহাদুৰ চুৰ্বা ঘৰ নং : ১০৩ বয়স : 41 লিঙ্গ : পুৰুষ	LDT1938212 ফটো উপলব্ধ	S2 144 নাম : বিনোদ চুৰ্বা পিতাৰ নাম: অৰিন্দ্র চুৰ্বা ঘৰ নং : ১০৩ বয়স : 34 লিঙ্গ : পুৰুষ	LDT0094540 ফটো উপলব্ধ
S2 145 নাম : সুক মায়া চুৰ্বা স্বামীৰ নাম: ৰাহুল বাঃ চুৰ্বা ঘৰ নং : ১০৩ বয়স : 34 লিঙ্গ : মহিলা	LDT0002857 ফটো উপলব্ধ	S2 146 নাম : মনি চুৰ্বা পিতাৰ নাম: অৰিন্দ্র চুৰ্বা ঘৰ নং : ১০৩ বয়স : 30 লিঙ্গ : পুৰুষ	LDT0094052 ফটো উপলব্ধ	S2 147 নাম : পুল মায়া চুৰ্বা স্বামীৰ নাম: মণি বাহাদুৰ লিম্বু ঘৰ নং : ১০৪ বয়স : 63 লিঙ্গ : মহিলা	LDT1938234 ফটো উপলব্ধ
S2 148 নাম : বৃদ্ধ বাহাদুৰ লিম্বু পিতাৰ নাম: মণি বাহাদুৰ লিম্বু ঘৰ নং : ১০৪ বয়স : 36 লিঙ্গ : পুৰুষ	LDT1938256 ফটো উপলব্ধ	S2 149 নাম : বেথা লিম্বু স্বামীৰ নাম: বৃদ্ধ বাহাদুৰ লিম্বু ঘৰ নং : ১০৪ বয়স : 126 লিঙ্গ : মহিলা	LDT0109496 ফটো উপলব্ধ	S2 150 নাম : শ্যাম লিম্বু পিতাৰ নাম: মণি বাহাদুৰ লিম্বু ঘৰ নং : 104 বয়স : 30 লিঙ্গ : পুৰুষ	LDT0165183 ফটো উপলব্ধ



151 নাম : বাধিকা বসুমতাৰী স্বামীৰ নাম: ৰাজু বসুমতাৰী ঘৰ নং : 105 বয়স : 40 লিঙ্গ : মহিলা	NZZ0051094 ফটো উপলব্ধ	152 নাম : নৰ বাহাদুৰ চুকা পিতাৰ নাম: হৰ্ক বাহাদুৰ চুকা ঘৰ নং : 106 বয়স : 53 লিঙ্গ : পুৰুষ	LDT1938290 ফটো উপলব্ধ	153 নাম : চন্দ্ৰা কুমাৰী চুকা স্বামীৰ নাম: নৰ বাহাদুৰ চুকা ঘৰ নং : 106 বয়স : 39 লিঙ্গ : মহিলা	LDT1938303 ফটো উপলব্ধ
154 নাম : জুপি লিম্বু পিতাৰ নাম: হৰি লিম্বু ঘৰ নং : 106 বয়স : 31 লিঙ্গ : পুৰুষ	LDT1471132 ফটো উপলব্ধ	155 নাম : শান্তি মায়া লিম্বু স্বামীৰ নাম: জুপি লিম্বু ঘৰ নং : 106 বয়স : 28 লিঙ্গ : মহিলা	LDT0357962 ফটো উপলব্ধ	S 156 নাম : যাম বাহাদুৰ থাপা পিতাৰ নাম: তিলক বাহাদুৰ থাপা ঘৰ নং : 109 বয়স : 59 লিঙ্গ : পুৰুষ	LDT1938325 ফটো উপলব্ধ
S 157 নাম : গোপাল ছেত্ৰী পিতাৰ নাম: যাম বাহাদুৰ ছেত্ৰী ঘৰ নং : 109 বয়স : 28 লিঙ্গ : পুৰুষ	LDT0094441 ফটো উপলব্ধ	S 158 নাম : মিনা ছেত্ৰী স্বামীৰ নাম: যাম বাহাদুৰ থাপা ঘৰ নং : 109 বয়স : 50 লিঙ্গ : মহিলা	LDT1938336 ফটো উপলব্ধ	S 159 নাম : তাৰা দেৱী স্বামীৰ নাম: দুৰ্গা ছেত্ৰী ঘৰ নং : 109 বয়স : 60 লিঙ্গ : মহিলা	LDT0221960 ফটো উপলব্ধ
S 160 নাম : দুৰ্গা ছেত্ৰী পিতাৰ নাম: ইন্দ্ৰ ছেত্ৰী ঘৰ নং : 109 বয়স : 48 লিঙ্গ : পুৰুষ	LDT1938347 ফটো উপলব্ধ	S 161 নাম : অৰ্জুন ছেত্ৰী পিতাৰ নাম: দুৰ্গা ছেত্ৰী ঘৰ নং : 109 বয়স : 28 লিঙ্গ : পুৰুষ	LDT0221564 ফটো উপলব্ধ	162 নাম : গোপাল তামাং পিতাৰ নাম: ৰাম বাহাদুৰ তামাং ঘৰ নং : 110 বয়স : 50 লিঙ্গ : পুৰুষ	LDT0347278 ফটো উপলব্ধ
163 নাম : অমৰ বাহাদুৰ ছেত্ৰী পিতাৰ নাম: বিৰ বাহাদুৰ ছেত্ৰী ঘৰ নং : 110 বয়স : 37 লিঙ্গ : পুৰুষ	LDT1938369 ফটো উপলব্ধ	164 নাম : বিতা ছেত্ৰী স্বামীৰ নাম: অমৰ বাঃ ছেত্ৰী ঘৰ নং : 110 বয়স : 36 লিঙ্গ : মহিলা	LDT0109827 ফটো উপলব্ধ	165 নাম : প্ৰমিলা দৈমাৰী স্বামীৰ নাম: ৰাখেব বড়ো ঘৰ নং : 111ক বয়স : 37 লিঙ্গ : মহিলা	LDT0107458 ফটো উপলব্ধ
166 নাম : গীতা দেৱী পিতাৰ নাম: জিতমান পুৰী ঘৰ নং : 112 বয়স : 35 লিঙ্গ : মহিলা	NZZ0028019 ফটো উপলব্ধ	167 নাম : নেত্ৰবাহাদুৰ লিম্বু পিতাৰ নাম: গৌকীমান লিম্বু ঘৰ নং : 113 বয়স : 57 লিঙ্গ : পুৰুষ	LDT1938392 ফটো উপলব্ধ	168 নাম : হৰ্ক মায়া লিম্বু স্বামীৰ নাম: নেত্ৰ বাহাদুৰ লিম্বু ঘৰ নং : 113 বয়স : 49 লিঙ্গ : মহিলা	LDT1940290 ফটো উপলব্ধ
169 নাম : হৰি মায়া লিম্বু পিতাৰ নাম: নেত্ৰ বাহাদুৰ লিম্বু ঘৰ নং : 113 বয়স : 33 লিঙ্গ : মহিলা	LDT1940289 ফটো উপলব্ধ	170 নাম : অভি লিম্বু পিতাৰ নাম: নেত্ৰ বাহাদুৰ লিম্বু ঘৰ নং : 113 বয়স : 30 লিঙ্গ : পুৰুষ	LDT0126748 ফটো উপলব্ধ	171 নাম : কাজল শৰ্মা স্বামীৰ নাম: অভি লিম্বু ঘৰ নং : 113 বয়স : 26 লিঙ্গ : মহিলা	LDT0345298 ফটো উপলব্ধ
172 নাম : ধনশ্ৰী লিম্বু পিতাৰ নাম: নেত্ৰ বাহাদুৰ লিম্বু ঘৰ নং : 113 বয়স : 23 লিঙ্গ : মহিলা	LDT0357764 ফটো উপলব্ধ	173 নাম : ধনমায়া লিম্বু পিতাৰ নাম: নেত্ৰ বাহাদুৰ লিম্বু ঘৰ নং : 113 বয়স : 21 লিঙ্গ : মহিলা	LDT7265770 ফটো উপলব্ধ	174 নাম : চোমকোৰ বাগলাৰী পিতাৰ নাম: কান্ত বাগলাৰী ঘৰ নং : 114 বয়স : 33 লিঙ্গ : পুৰুষ	NZZ0051037 ফটো উপলব্ধ
175 নাম : চনু চুকা পিতাৰ নাম: মাসীন্দ্ৰ চুকা ঘৰ নং : 114 বয়স : 22 লিঙ্গ : পুৰুষ	NZZ0028035 ফটো উপলব্ধ	176 নাম : ৰাম বাহাদুৰ ৰায় পিতাৰ নাম: গোপাল ৰায় ঘৰ নং : 115 বয়স : 43 লিঙ্গ : পুৰুষ	NZZ0051151 ফটো উপলব্ধ	177 নাম : কুমাৰী দেৱী ৰায় স্বামীৰ নাম: ৰাম বাহাদুৰ ৰায় ঘৰ নং : 115 বয়স : 42 লিঙ্গ : মহিলা	NZZ0051128 ফটো উপলব্ধ
178 নাম : অলংকাৰ বসুমতাৰী পিতাৰ নাম: কাৰ্তিক বসুমতাৰী ঘৰ নং : 116 বয়স : 24 লিঙ্গ : পুৰুষ	NZZ0002204 ফটো উপলব্ধ	179 নাম : মুকেশ বসুমতাৰী পিতাৰ নাম: অনিল বসুমতাৰী ঘৰ নং : 117 বয়স : 31 লিঙ্গ : পুৰুষ	NZZ0028050 ফটো উপলব্ধ	180 নাম : চনম ৰায় পিতাৰ নাম: ৰাম বাহাদুৰ ৰায় ঘৰ নং : 118 বয়স : 22 লিঙ্গ : মহিলা	NZZ0002170 ফটো উপলব্ধ



181 নাম : চঞ্জ চুৰ্বা পিতাৰ নাম: মাসীন্দ্র চুৰ্বা ঘৰ নং : 119 বয়স : 21 লিঙ্গ : পুৰুষ	NZZ0002139 ফটো উপলব্ধ	182 নাম : সোম স্বৰ্গীয়াৰী পিতাৰ নাম: ৰাজু স্বৰ্গীয়াৰী ঘৰ নং : 121 বয়স : 28 লিঙ্গ : পুৰুষ	NZZ0002311 ফটো উপলব্ধ	183 নাম : উখা বসুমতাৰী স্বামীৰ নাম: দ্বিমালু বৰহমা ঘৰ নং : 124 বয়স : 26 লিঙ্গ : মহিলা	NZZ0002055 ফটো উপলব্ধ
184 নাম : বীৰখাং মুছাহাৰী পিতাৰ নাম: মনুহোৰ মুছাহাৰী ঘৰ নং : 125 বয়স : 22 লিঙ্গ : পুৰুষ	NZZ0002006 ফটো উপলব্ধ	185 নাম : মইনা ছেত্ৰী স্বামীৰ নাম: চন্দ্ৰ বাহাদুৰ ছেত্ৰী ঘৰ নং : 1৫৭ বয়স : 34 লিঙ্গ : মহিলা	LDT0390203 ফটো উপলব্ধ	E 186 নাম : ভক্ত বাহাদুৰ অংকাৰী পিতাৰ নাম: কৰি বাহাদুৰ অংকাৰী ঘৰ নং : 2৬০ বয়স : 54 লিঙ্গ : পুৰুষ	LDT1940176 ফটো উপলব্ধ
187 নাম : মেনেকা দেবী স্বামীৰ নাম: ভক্ত বাহাদুৰ অংকাৰী ঘৰ নং : 1৬০ বয়স : 34 লিঙ্গ : মহিলা	LDT1471201 ফটো উপলব্ধ	188 নাম : দুৰ্গা প্ৰসাদ অংকাৰী পিতাৰ নাম: ভক্ত বাহাদুৰ অংকাৰী ঘৰ নং : 160 বয়স : 28 লিঙ্গ : পুৰুষ	LDT0139337 ফটো উপলব্ধ	189 নাম : জীৱন অংকাৰী পিতাৰ নাম: ভক্ত বাহাদুৰ অংকাৰী ঘৰ নং : 160 বয়স : 25 লিঙ্গ : পুৰুষ	LDT0222224 ফটো উপলব্ধ
190 নাম : গংগা মায়ী দেৱী স্বামীৰ নাম: অম বাহাদুৰ ছেত্ৰী কটোৱাল ঘৰ নং : 1৬২ বয়স : 61 লিঙ্গ : মহিলা	LDT0139667 ফটো উপলব্ধ	191 নাম : অম বাহাদুৰ ছেত্ৰী পিতাৰ নাম: ৰত্ন বাহাদুৰ ছেত্ৰী কটোৱাল ঘৰ নং : 1৬২ বয়স : 59 লিঙ্গ : পুৰুষ	LDT1940198 ফটো উপলব্ধ	192 নাম : চন্দন ছেত্ৰী পিতাৰ নাম: অম বাহাদুৰ ছেত্ৰী কটোৱাল ঘৰ নং : 1৬২ বয়স : 42 লিঙ্গ : পুৰুষ	LDT0139675 ফটো উপলব্ধ
193 নাম : চান ছেত্ৰী স্বামীৰ নাম: গোপী ছেত্ৰী ঘৰ নং : 1৬২ বয়স : 37 লিঙ্গ : মহিলা	LDT0389668 ফটো উপলব্ধ	194 নাম : গোপী ছেত্ৰী কটোৱাল পিতাৰ নাম: অম বাহাদুৰ ছেত্ৰী ঘৰ নং : 162 বয়স : 36 লিঙ্গ : পুৰুষ	LDT0221689 ফটো উপলব্ধ	195 নাম : দিন বাহাদুৰ চুৰ্বা পিতাৰ নাম: মন বাহাদুৰ চুৰ্বা ঘৰ নং : 1৬৩ বয়স : 49 লিঙ্গ : পুৰুষ	LDT1940201 ফটো উপলব্ধ
196 নাম : চন্দ্ৰ মায়ী লিম্বু স্বামীৰ নাম: দিন বাহাদুৰ চুৰ্বা ঘৰ নং : 1৬৩ বয়স : 38 লিঙ্গ : মহিলা	LDT1471212 ফটো উপলব্ধ	197 নাম : আশা চুৰ্বা পিতাৰ নাম: দিন বাহাদুৰ চুৰ্বা ঘৰ নং : 1৬৩ বয়স : 23 লিঙ্গ : মহিলা	LDT0357806 ফটো উপলব্ধ	198 নাম : ফুলমায়ী তামাং স্বামীৰ নাম: চমচেৰ তামাং ঘৰ নং : 1৬৪ বয়স : 54 লিঙ্গ : মহিলা	LDT1940212 ফটো উপলব্ধ
199 নাম : দেউ বাহাদুৰ তামাং পিতাৰ নাম: চমচেৰ তামাং ঘৰ নং : 1৬৪ বয়স : 37 লিঙ্গ : পুৰুষ	LDT1471165 ফটো উপলব্ধ	200 নাম : দেবীমায়ী দেৱী মাতৃৰ নাম: ফুলমায়ী তামাং ঘৰ নং : 1৬৪ বয়স : 37 লিঙ্গ : মহিলা	LDT0025486 ফটো উপলব্ধ	201 নাম : বীৰ বাহাদুৰ তামাং পিতাৰ নাম: চমচেৰ তামাং ঘৰ নং : 1৬৪ বয়স : 29 লিঙ্গ : পুৰুষ	LDT0139998 ফটো উপলব্ধ
202 নাম : জানুকা ছেত্ৰী স্বামীৰ নাম: ধন বাহাদুৰ ছেত্ৰী ঘৰ নং : 1৬৫ বয়স : 54 লিঙ্গ : মহিলা	LDT1940245 ফটো উপলব্ধ	203 নাম : বেল মায়ী বসন্ত স্বামীৰ নাম: জেন বসন্ত ঘৰ নং : 165 বয়স : 38 লিঙ্গ : মহিলা	LDT0222067 ফটো উপলব্ধ	204 নাম : গীতা ছেত্ৰী পিতাৰ নাম: ধন বাহাদুৰ ছেত্ৰী ঘৰ নং : 1৬৫ বয়স : 32 লিঙ্গ : মহিলা	LDT1471223 ফটো উপলব্ধ
205 নাম : সীতা ছেত্ৰী পিতাৰ নাম: ধন বাহাদুৰ ছেত্ৰী ঘৰ নং : 1৬৫ বয়স : 28 লিঙ্গ : মহিলা	LDT0140509 ফটো উপলব্ধ	206 নাম : প্ৰকাশ ছেত্ৰী পিতাৰ নাম: গোপাল ছেত্ৰী ঘৰ নং : 165 বয়স : 28 লিঙ্গ : পুৰুষ	LDT0165662 ফটো উপলব্ধ	S 207 নাম : ৰোবিকা তামাং স্বামীৰ নাম: হৰু ছেত্ৰী ঘৰ নং : 165 বয়স : 30 লিঙ্গ : মহিলা	LDT0222208 ফটো উপলব্ধ
208 নাম : চিমন ছেত্ৰী পিতাৰ নাম: গোপাল ছেত্ৰী ঘৰ নং : 165খ বয়স : 27 লিঙ্গ : পুৰুষ	LDT0221614 ফটো উপলব্ধ	# 209 নাম : গোপাল ছেত্ৰী পিতাৰ নাম: বাৰেন্দ্ৰ ছেত্ৰী ঘৰ নং : 165 বয়স : 65 লিঙ্গ : পুৰুষ	LDT1940870 ফটো উপলব্ধ	210 নাম : পুষ্প ছেত্ৰী পিতাৰ নাম: ধন বাহাদুৰ ছেত্ৰী ঘৰ নং : 1৭০ বয়স : 43 লিঙ্গ : পুৰুষ	LDT1471176 ফটো উপলব্ধ



211 নাম : জয়ন্তী ছেত্ৰী স্বামীৰ নাম : পুষ্প ছেত্ৰী ঘৰ নং : ১৭০ বয়স : 42 লিঙ্গ : মহিলা	LDT1471234 ফটো উপলব্ধ	212 নাম : ক্ষীণ মায়া ছেত্ৰী স্বামীৰ নাম : মোহন খতিৱৰা ঘৰ নং : ১৭১ বয়স : 36 লিঙ্গ : মহিলা	LDT1937991 ফটো উপলব্ধ	213 নাম : মেঘলা বড়ো পিতাৰ নাম : ধনসিং বড়ো ঘৰ নং : ১৭২ বয়স : 58 লিঙ্গ : পুৰুষ	LDT0107706 ফটো উপলব্ধ
E 214 নাম : চমজিৰা বড়ো স্বামীৰ নাম : মেঘলা বড়ো ঘৰ নং : ১৭৩ বয়স : 51 লিঙ্গ : মহিলা	LDT0107748 ফটো উপলব্ধ	215 নাম : হস্তা ছেত্ৰী পিতাৰ নাম : গোপাল ছেত্ৰী ঘৰ নং : ১৭২ বয়স : 37 লিঙ্গ : পুৰুষ	LDT0140228 ফটো উপলব্ধ	216 নাম : গুৰুৱাং বৰগয়াৰী পিতাৰ নাম : ছাহিৰাম বৰগয়াৰী ঘৰ নং : ১৭৩ বয়স : 51 লিঙ্গ : পুৰুষ	LDT0107789 ফটো উপলব্ধ
217 নাম : সমনী বৰগয়াৰী স্বামীৰ নাম : গুৰুৱাং বৰগয়াৰী ঘৰ নং : ১৭৩ বয়স : 50 লিঙ্গ : মহিলা	LDT0107797 ফটো উপলব্ধ	218 নাম : দৈখন বৰগয়াৰী পিতাৰ নাম : গুৰুৱাং বৰগয়াৰী ঘৰ নং : ১৭৩ বয়স : 31 লিঙ্গ : পুৰুষ	LDT0093005 ফটো উপলব্ধ	219 নাম : বগেশ বৰগয়াৰী পিতাৰ নাম : গুৰুৱাং বৰগয়াৰী ঘৰ নং : ১৭৩ বয়স : 27 লিঙ্গ : পুৰুষ	LDT0166934 ফটো উপলব্ধ
220 নাম : ৰবিনাথ বৰগয়াৰী পিতাৰ নাম : গুৰুৱাং বৰগয়াৰী ঘৰ নং : 173 বয়স : 20 লিঙ্গ : পুৰুষ	NZZ0109280 ফটো উপলব্ধ	221 নাম : ৰূপা বসুমতাৰী পিতাৰ নাম : ভাদ্ৰ বসুমতাৰী ঘৰ নং : ১৭৪ বয়স : 40 লিঙ্গ : পুৰুষ	LDT0107839 ফটো উপলব্ধ	222 নাম : পাদামলা বসুমতাৰী পিতাৰ নাম : ভাদ্ৰ বসুমতাৰী ঘৰ নং : ১৭৪ বয়স : 38 লিঙ্গ : পুৰুষ	LDT0107847 ফটো উপলব্ধ
223 নাম : মইনা বসুমতাৰী স্বামীৰ নাম : পাদামলা বসুমতাৰী ঘৰ নং : ১৭৪ বয়স : 32 লিঙ্গ : মহিলা	LDT0107888 ফটো উপলব্ধ	224 নাম : হৌজৰাও বসুমতাৰী পিতাৰ নাম : জাতি বসুমতাৰী ঘৰ নং : ১৭৫ বয়স : 41 লিঙ্গ : পুৰুষ	LDT0107896 ফটো উপলব্ধ	225 নাম : জহালী বসুমতাৰী স্বামীৰ নাম : হাত্ৰীছ বসুমতাৰী ঘৰ নং : ১৭৫ বয়স : 40 লিঙ্গ : মহিলা	LDT0107938 ফটো উপলব্ধ
226 নাম : উন্দা বসুমতাৰী পিতাৰ নাম : জাতি বসুমতাৰী ঘৰ নং : ১৭৫ বয়স : 35 লিঙ্গ : পুৰুষ	LDT0093971 ফটো উপলব্ধ	227 নাম : মাইহো বসুমতাৰী স্বামীৰ নাম : দণ্ডা বসুমতাৰী ঘৰ নং : ১৭৫ বয়স : 31 লিঙ্গ : মহিলা	LDT0349035 ফটো উপলব্ধ	228 নাম : সন্তোষ তামাং পিতাৰ নাম : জংগ বাহাদুৰ তামাং ঘৰ নং : ১৭৬ বয়স : 44 লিঙ্গ : পুৰুষ	LDT0142356 ফটো উপলব্ধ
229 নাম : মনোমায়া তামাং স্বামীৰ নাম : সন্তোষ তামাং ঘৰ নং : ১৭৬ বয়স : 43 লিঙ্গ : মহিলা	LDT0142398 ফটো উপলব্ধ	230 নাম : মদনলাল থাপা পিতাৰ নাম : বীৰ বাহাদুৰ থাপা ঘৰ নং : ১৭৭ বয়স : 65 লিঙ্গ : পুৰুষ	LDT0142547 ফটো উপলব্ধ	231 নাম : তিলা মায়া ৰাইকা থাপা স্বামীৰ নাম : মদনলাল থাপা ঘৰ নং : ১৭৭ বয়স : 39 লিঙ্গ : মহিলা	LDT0142596 ফটো উপলব্ধ
232 নাম : হৰ্ক বাহাদুৰ থাপা পিতাৰ নাম : মদন লাল থাপা ঘৰ নং : ১৭৭ বয়স : 37 লিঙ্গ : পুৰুষ	LDT0277830 ফটো উপলব্ধ	233 নাম : বেশ বাহাদুৰ থাপা পিতাৰ নাম : মদন থাপা ঘৰ নং : 177 বয়স : 26 লিঙ্গ : পুৰুষ	LDT0219790 ফটো উপলব্ধ	234 নাম : দেবেনু বসুমতাৰী পিতাৰ নাম : গৰেমা বসুমতাৰী ঘৰ নং : ১৭৮ বয়স : 65 লিঙ্গ : পুৰুষ	LDT0094383 ফটো উপলব্ধ
235 নাম : বিচাৰি বসুমতাৰী স্বামীৰ নাম : দেবেন বসুমতাৰী ঘৰ নং : 178 বয়স : 60 লিঙ্গ : মহিলা	LDT0222166 ফটো উপলব্ধ	236 নাম : লক্ষেশ্বৰ মুছাহাৰী পিতাৰ নাম : হনুমন্ত মুছাহাৰী ঘৰ নং : ১৮৭ বয়স : 51 লিঙ্গ : পুৰুষ	LDT0093401 ফটো উপলব্ধ	237 নাম : ৰাজু মুছাহাৰী পিতাৰ নাম : লক্ষেশ্বৰ মুছাহাৰী ঘৰ নং : ১৮৭ বয়স : 27 লিঙ্গ : পুৰুষ	LDT0094334 ফটো উপলব্ধ
238 নাম : সোমনাথ নাৰ্জাৰী পিতাৰ নাম : লাম্প নাৰ্জাৰী ঘৰ নং : ১৯০ বয়স : 46 লিঙ্গ : পুৰুষ	LDT1937162 ফটো উপলব্ধ	239 নাম : ৰাখেব বড়ো পিতাৰ নাম : মেঘলা বড়ো ঘৰ নং : ১৯০ বয়স : 36 লিঙ্গ : পুৰুষ	LDT0095315 ফটো উপলব্ধ	240 নাম : মনিকা ৰামচিয়াৰী স্বামীৰ নাম : অবিনাশ ৰামচিয়াৰী ঘৰ নং : ২০০ বয়স : 31 লিঙ্গ : মহিলা	LDT0093062 ফটো উপলব্ধ



E	241	LDT0095034
নাম : বীৰ বাহাদুৰ ৰায় পিতাৰ নাম: শ্ৰীহৰি ৰায় ঘৰ নং : ২০১ বয়স : 62 লিঙ্গ : পুৰুষ		
ফটো উপলব্ধ		

	242	LDT0095562
নাম : আশা ৰায় স্বামীৰ নাম: বীৰ বাহাদুৰ ৰায় ঘৰ নং : ২০১ বয়স : 57 লিঙ্গ : মহিলা		
ফটো উপলব্ধ		

	243	LDT0454454
নাম : চামেলি ৰাই পিতাৰ নাম: বীৰ বাহাদুৰ ৰাই ঘৰ নং : ২০১ বয়স : 24 লিঙ্গ : মহিলা		
ফটো উপলব্ধ		

	244	LDT0093674
নাম : মনো মায়া লিঙ্গু পিতাৰ নাম: বুদ্ধিমান লিঙ্গু ঘৰ নং : ২০২ বয়স : 76 লিঙ্গ : মহিলা		
ফটো উপলব্ধ		

	245	LDT0095042
নাম : ভীম কুমাৰ লিঙ্গু পিতাৰ নাম: বুদ্ধিৰাম লিঙ্গু ঘৰ নং : ২০২ বয়স : 38 লিঙ্গ : পুৰুষ		
ফটো উপলব্ধ		

	246	LDT0095554
নাম : চুক মায়া লিঙ্গু স্বামীৰ নাম: ভীম কুমাৰ লিঙ্গু ঘৰ নং : ২০২ বয়স : 37 লিঙ্গ : মহিলা		
ফটো উপলব্ধ		

	247	LDT0095323
নাম : পৰাম বসুমতাৰী পিতাৰ নাম: চন্দ বসুমতাৰী ঘৰ নং : ২০৩ বয়স : 42 লিঙ্গ : পুৰুষ		
ফটো উপলব্ধ		

	248	LDT0389247
নাম : সীতা বসুমতাৰী স্বামীৰ নাম: পৰাম বসুমতাৰী ঘৰ নং : ২০৩ বয়স : 39 লিঙ্গ : মহিলা		
ফটো উপলব্ধ		

	249	LDT0094060
নাম : ৰীতা নাৰ্জাৰী স্বামীৰ নাম: বিজয় নাৰ্জাৰী ঘৰ নং : ২০৮ বয়স : 45 লিঙ্গ : মহিলা		
ফটো উপলব্ধ		

	250	LDT1940314
নাম : অজয় নাৰ্জাৰী পিতাৰ নাম: জয়মাং নাৰ্জাৰী ঘৰ নং : ২১১ বয়স : 39 লিঙ্গ : পুৰুষ		
ফটো উপলব্ধ		

	251	LDT1940303
নাম : মনুহৰ মুছাহাৰী পিতাৰ নাম: শ্ৰীফুল্ল মুছাহাৰী ঘৰ নং : ২১২ বয়স : 39 লিঙ্গ : পুৰুষ		
ফটো উপলব্ধ		

	252	LDT0093922
নাম : সৌমখৰ স্বৰ্গীয়াৰী পিতাৰ নাম: ৰাজু স্বৰ্গীয়াৰী ঘৰ নং : ২১৫ বয়স : 33 লিঙ্গ : পুৰুষ		
ফটো উপলব্ধ		

	253	LDT0390245
নাম : মেনকা স্বৰ্গীয়াৰী স্বামীৰ নাম: শংকৰ স্বৰ্গীয়াৰী ঘৰ নং : ২১৫ বয়স : 32 লিঙ্গ : মহিলা		
ফটো উপলব্ধ		

	254	LDT0094771
নাম : টেমপালী বসুমতাৰী স্বামীৰ নাম: ৰঞ্জয় বসুমতাৰী ঘৰ নং : ২১৬ বয়স : 29 লিঙ্গ : মহিলা		
ফটো উপলব্ধ		

	255	LDT0165522
নাম : ৰঞ্জয় বসুমতাৰী পিতাৰ নাম: মাউৰিয়া বসুমতাৰী ঘৰ নং : ২১৬ বয়স : 28 লিঙ্গ : পুৰুষ		
ফটো উপলব্ধ		

	256	LDT1938110
নাম : মন বাহাদুৰ থাপা পিতাৰ নাম: খৰ্ক বাহাদুৰ থাপা ঘৰ নং : ২২০ বয়স : 36 লিঙ্গ : পুৰুষ		
ফটো উপলব্ধ		

	257	LDT1940836
নাম : দিল বাহাদুৰ থাপা পিতাৰ নাম: খৰ্কা বাহাদুৰ থাপা ঘৰ নং : ২২০ বয়স : 31 লিঙ্গ : পুৰুষ		
ফটো উপলব্ধ		

	258	LDT0093070
নাম : ছায়াশ্ৰী বসুমতাৰী স্বামীৰ নাম: অৰ্থিত বসুমতাৰী ঘৰ নং : ২২৮ বয়স : 31 লিঙ্গ : মহিলা		
ফটো উপলব্ধ		

	259	LDT0093369
নাম : ৰবিনা বসুমতাৰী পিতাৰ নাম: ধনঞ্জয় বসুমতাৰী ঘৰ নং : ২৩৬ বয়স : 29 লিঙ্গ : মহিলা		
ফটো উপলব্ধ		

	260	LDT0093377
নাম : ধনঞ্জয় বসুমতাৰী পিতাৰ নাম: ৰামখেংগা বসুমতাৰী ঘৰ নং : ২৩৬ বয়স : 29 লিঙ্গ : পুৰুষ		
ফটো উপলব্ধ		

	261	LDT1938096
নাম : খৰ্ক বাহাদুৰ থাপা পিতাৰ নাম: পদুম থাপা ঘৰ নং : ২৩৭ বয়স : 51 লিঙ্গ : পুৰুষ		
ফটো উপলব্ধ		

	262	LDT1938109
নাম : হৰি মায়া থাপা স্বামীৰ নাম: খৰ্ক বাহাদুৰ থাপা ঘৰ নং : ২৩৭ বয়স : 48 লিঙ্গ : মহিলা		
ফটো উপলব্ধ		

	263	LDT0349639
নাম : ৰাজু বসুমতাৰী পিতাৰ নাম: খৰ্গেন বসুমতাৰী ঘৰ নং : ২৩৭ বয়স : 32 লিঙ্গ : পুৰুষ		
ফটো উপলব্ধ		

	264	LDT0095331
নাম : খুদি বসুমতাৰী পিতাৰ নাম: চন্দ বসুমতাৰী ঘৰ নং : ২৩৮ বয়স : 39 লিঙ্গ : পুৰুষ		
ফটো উপলব্ধ		

	265	LDT0094151
নাম : আচাৰি বসুমতাৰী স্বামীৰ নাম: খুদি বসুমতাৰী ঘৰ নং : ২৩৮ বয়স : 36 লিঙ্গ : মহিলা		
ফটো উপলব্ধ		

	266	LDT0222133
নাম : লোহিত নাথ পিতাৰ নাম: মন সিং নাথ ঘৰ নং : 240 বয়স : 60 লিঙ্গ : পুৰুষ		
ফটো উপলব্ধ		

	267	LDT0222141
নাম : হিৰক জ্যোতি নাথ পিতাৰ নাম: লোহিত নাথ ঘৰ নং : 240 বয়স : 30 লিঙ্গ : পুৰুষ		
ফটো উপলব্ধ		

	268	LDT0222158
নাম : জিতুল নাথ পিতাৰ নাম: লোহিত নাথ ঘৰ নং : 240 বয়স : 27 লিঙ্গ : পুৰুষ		
ফটো উপলব্ধ		

	269	LDT1940256
নাম : তিলি বসুমতাৰী স্বামীৰ নাম: অজিত বসুমতাৰী ঘৰ নং : 243 বয়স : 49 লিঙ্গ : মহিলা		
ফটো উপলব্ধ		

	270	LDT0221648
নাম : ক্ষেম বাহাদুৰ ছেত্ৰী পিতাৰ নাম: ধন বাহাদুৰ ছেত্ৰী ঘৰ নং : 252 বয়স : 38 লিঙ্গ : পুৰুষ		
ফটো উপলব্ধ		



বিধানসভা সমষ্টিৰ নম্বৰ আৰু নাম : 71-বিহালী  
অংশৰ নম্বৰ আৰু নাম : 1-বঙাজান (গৌজেনপুৰ)

271 নাম : পুষ্পা ছেত্ৰী স্বামীৰ নাম: ক্ষেম বাহাদুৰ ছেত্ৰী ঘৰ নং : 252 বয়স : 37 লিঙ্গ : মহিলা	LDT0221457 ফটো উপলব্ধ	272 নাম : বামা তামাং পিতাৰ নাম: জিত বাহাদুৰ তামাং ঘৰ নং : 254 বয়স : 36 লিঙ্গ : পুৰুষ	LDT0221440 ফটো উপলব্ধ	273 নাম : নিৰমায়া তামাং স্বামীৰ নাম: দুৰ্গা তামাং ঘৰ নং : 260 বয়স : 34 লিঙ্গ : মহিলা	LDT0462911 ফটো উপলব্ধ
274 নাম : সঞ্জীপ প্ৰধান পিতাৰ নাম: বাৰ বাহাদুৰ প্ৰধান ঘৰ নং : 320 বয়স : 29 লিঙ্গ : পুৰুষ	LDT0399139 ফটো উপলব্ধ	275 নাম : চনেন বসুমতাৰী পিতাৰ নাম: দুলাল বসুমতাৰী ঘৰ নং : 328 বয়স : 32 লিঙ্গ : পুৰুষ	LDT0399063 ফটো উপলব্ধ	276 নাম : জ্ঞানেন ৰাই পিতাৰ নাম: গনেশ ৰাই ঘৰ নং : 325 বয়স : 42 লিঙ্গ : পুৰুষ	LDT0399212 ফটো উপলব্ধ
277 নাম : মায়া ৰাই স্বামীৰ নাম: জ্ঞানেন ৰাই ঘৰ নং : 325 বয়স : 40 লিঙ্গ : মহিলা	LDT0401315 ফটো উপলব্ধ	278 নাম : হেম ৰাজু শৰ্মা পিতাৰ নাম: টিকা ৰাম শৰ্মা ঘৰ নং : 330 বয়স : 54 লিঙ্গ : পুৰুষ	LDT0399071 ফটো উপলব্ধ	279 নাম : জিনু শৰ্মা স্বামীৰ নাম: হেম ৰাজ শৰ্মা ঘৰ নং : 330 বয়স : 47 লিঙ্গ : মহিলা	LDT0488064 ফটো উপলব্ধ
280 নাম : দানে ছেত্ৰী পিতাৰ নাম: ডম্বৰ বাহাদুৰ ছেত্ৰী ঘৰ নং : 331 বয়স : 39 লিঙ্গ : পুৰুষ	LDT0468611 ফটো উপলব্ধ	281 নাম : পাৰ্বতী ছেত্ৰী স্বামীৰ নাম: দানে ছেত্ৰী ঘৰ নং : 331 বয়স : 36 লিঙ্গ : মহিলা	LDT0403162 ফটো উপলব্ধ	282 নাম : জয়া বসুমতাৰী স্বামীৰ নাম: বাৰেন বসুমতাৰী ঘৰ নং : 357 বয়স : 47 লিঙ্গ : মহিলা	LDT0380071 ফটো উপলব্ধ
283 নাম : বিজয় বসুমতাৰী পিতাৰ নাম: বাৰেন বসুমতাৰী ঘৰ নং : 357 বয়স : 45 লিঙ্গ : পুৰুষ	LDT0380121 ফটো উপলব্ধ	284 নাম : নৰ বাহাদুৰ ছেত্ৰী পিতাৰ নাম: ডম্বৰ বাহাদুৰ ছেত্ৰী ঘৰ নং : 352 বয়স : 24 লিঙ্গ : পুৰুষ	LDT0454462 ফটো উপলব্ধ	285 নাম : অৰ্জুন ছেত্ৰী পিতাৰ নাম: ডম্বৰ বাহাদুৰ ছেত্ৰী ঘৰ নং : 358 বয়স : 29 লিঙ্গ : পুৰুষ	LDT0461160 ফটো উপলব্ধ
286 নাম : সংগীতা চৌহান স্বামীৰ নাম: অৰ্জুন ছেত্ৰী ঘৰ নং : 504 বয়স : 21 লিঙ্গ : মহিলা	NZZ0002345 ফটো উপলব্ধ	287 নাম : ৰিতা পাউৰেল স্বামীৰ নাম: দেৱ বাহাদুৰ পাউৰেল ঘৰ নং : 505 বয়স : 58 লিঙ্গ : মহিলা	LDT0461145 ফটো উপলব্ধ	288 নাম : ডম্বৰ বাহাদুৰ কাৰ্কী পিতাৰ নাম: ধীৰাম কাৰ্কী ঘৰ নং : 509 বয়স : 31 লিঙ্গ : পুৰুষ	LDT0461194 ফটো উপলব্ধ
289 নাম : অনিতা চুৰ্বা পিতাৰ নাম: দিল বাহাদুৰ চুৰ্বা ঘৰ নং : 508 বয়স : 25 লিঙ্গ : মহিলা	LDT0451096 ফটো উপলব্ধ	290 নাম : মিনা লিম্বু পিতাৰ নাম: নেত্ৰ বাহাদুৰ লিম্বু ঘৰ নং : 508 বয়স : 26 লিঙ্গ : মহিলা	LDT0454595 ফটো উপলব্ধ	291 নাম : হৰ্ক বাহাদুৰ লিম্বু পিতাৰ নাম: ভীম বাহাদুৰ লিম্বু ঘৰ নং : 510 বয়স : 25 লিঙ্গ : পুৰুষ	LDT0454843 ফটো উপলব্ধ
292 নাম : কমলা ৰাই স্বামীৰ নাম: হৰ্ক বাহাদুৰ লিম্বু ঘৰ নং : 510 বয়স : 23 লিঙ্গ : মহিলা	LDT7265796 ফটো উপলব্ধ	293 নাম : বিনোদ বসুমতাৰী পিতাৰ নাম: উত্তম বসুমতাৰী ঘৰ নং : 512 বয়স : 33 লিঙ্গ : পুৰুষ	LDT0461277 ফটো উপলব্ধ	294 নাম : মিনকা বসুমতাৰী স্বামীৰ নাম: বিনোদ বসুমতাৰী ঘৰ নং : 512 বয়স : 30 লিঙ্গ : মহিলা	LDT0461251 ফটো উপলব্ধ
295 নাম : থাণেশ্বৰ মুছাহাৰী পিতাৰ নাম: আৰ্থেপ মুছাহাৰী ঘৰ নং : 513 বয়স : 55 লিঙ্গ : পুৰুষ	LDT0351825 ফটো উপলব্ধ	296 নাম : চন্দ্ৰা বসুমতাৰী স্বামীৰ নাম: থাণেশ্বৰ বসুমতাৰী ঘৰ নং : 513 বয়স : 49 লিঙ্গ : মহিলা	LDT0461343 ফটো উপলব্ধ	297 নাম : ৰাহুল মুছাহাৰী পিতাৰ নাম: থাণেশ্বৰ মুছাহাৰী ঘৰ নং : 513 বয়স : 27 লিঙ্গ : পুৰুষ	LDT0454876 ফটো উপলব্ধ
298 নাম : চুৰেণ বসুমতাৰী পিতাৰ নাম: কমলেশ্বৰ বসুমতাৰী ঘৰ নং : 515 বয়স : 27 লিঙ্গ : পুৰুষ	LDT0454835 ফটো উপলব্ধ	299 নাম : চনাইনা বসুমতাৰী স্বামীৰ নাম: চুৰেণ বসুমতাৰী ঘৰ নং : 515 বয়স : 26 লিঙ্গ : মহিলা	LDT0451088 ফটো উপলব্ধ	300 নাম : কাল বাহাদুৰ লিম্বু পিতাৰ নাম: ভীম কুমাৰ লিম্বু ঘৰ নং : 519 বয়স : 24 লিঙ্গ : পুৰুষ	LDT0454504 ফটো উপলব্ধ



301 নাম : কৃষ্ণা ছেত্ৰী পিতাৰ নাম: অম বাহাদুৰ ছেত্ৰী কটোৱাল ঘৰ নং : ৫১৮ বয়স : 28 লিঙ্গ : পুৰুষ	LDT0454553 ফটো উপলব্ধ	302 নাম : দৈমালা বড়ো পিতাৰ নাম: চনেশ্বৰ বড়ো ঘৰ নং : ৫৫২ বয়স : 24 লিঙ্গ : পুৰুষ	LDT0277962 ফটো উপলব্ধ	303 নাম : নিজাম বসুমতাৰী পিতাৰ নাম: বাৰ্ম টেংগা স্বৰ্গীয়াৰী ঘৰ নং : ৬০৯ বয়স : 24 লিঙ্গ : পুৰুষ	LDT0278416 ফটো উপলব্ধ
304 নাম : যুবৰাজ ৰাই পিতাৰ নাম: মন বাহাদুৰ ৰাই ঘৰ নং : ৬১৫ বয়স : 64 লিঙ্গ : পুৰুষ	LDT0278523 ফটো উপলব্ধ	305 নাম : আচী মায়া ৰাই স্বামীৰ নাম: যৱ ৰাজ ৰাই ঘৰ নং : ৬১৫ বয়স : 50 লিঙ্গ : মহিলা	LDT0278507 ফটো উপলব্ধ	S 306 নাম : মণি ৰাজ ৰাই পিতাৰ নাম: যুব ৰাজ ৰাই ঘৰ নং : ৬১৬ বয়স : 32 লিঙ্গ : পুৰুষ	LDT0278564 ফটো উপলব্ধ
307 নাম : গনেশ ছেত্ৰী পিতাৰ নাম: ডম্বৰ বাহাদুৰ ছেত্ৰী ঘৰ নং : ৬২৫ বয়স : 35 লিঙ্গ : পুৰুষ	LDT0468603 ফটো উপলব্ধ	308 নাম : যমুনা ছেত্ৰী স্বামীৰ নাম: বৃদ্ৰ বাহাদুৰ ছেত্ৰী ঘৰ নং : ৬২৯ বয়স : 38 লিঙ্গ : মহিলা	LDT0277822 ফটো উপলব্ধ	309 নাম : অনিল ছেত্ৰী পিতাৰ নাম: ধন বাহাদুৰ ছেত্ৰী ঘৰ নং : 641 বয়স : 42 লিঙ্গ : পুৰুষ	LDT1940892 ফটো উপলব্ধ
310 নাম : কুমাৰ থাপা পিতাৰ নাম: বম বাহাদুৰ থাপা ঘৰ নং : ৬৪৪ বয়স : 31 লিঙ্গ : পুৰুষ	LDT0093302 ফটো উপলব্ধ	311 নাম : বেণুকা থাপা পিতাৰ নাম: বম বাহাদুৰ থাপা ঘৰ নং : ৬৪৪ বয়স : 26 লিঙ্গ : মহিলা	LDT0437046 ফটো উপলব্ধ	312 নাম : সংগীতা থাপা স্বামীৰ নাম: কুমাৰ থাপা ঘৰ নং : ৬৪৪ বয়স : 24 লিঙ্গ : মহিলা	LDT0436972 ফটো উপলব্ধ
313 নাম : পদুম বাহাদুৰ থাপা পিতাৰ নাম: নাবিন থাপা ঘৰ নং : ৬৪৯ বয়স : 31 লিঙ্গ : পুৰুষ	LDT0222059 ফটো উপলব্ধ	314 নাম : বম বাহাদুৰ থাপা পিতাৰ নাম: পদুম থাপা ঘৰ নং : ৬৫০ বয়স : 61 লিঙ্গ : পুৰুষ	LDT1938085 ফটো উপলব্ধ	315 নাম : ৰাজু থাপা পিতাৰ নাম: বাৰ বাঃ থাপা ঘৰ নং : ৬৫৪ বয়স : 51 লিঙ্গ : পুৰুষ	LDT1471187 ফটো উপলব্ধ
316 নাম : মিনা মায়া ৰাইকা স্বামীৰ নাম: ৰাজু থাপা ঘৰ নং : ৬৫৪ বয়স : 39 লিঙ্গ : মহিলা	LDT1471198 ফটো উপলব্ধ	317 নাম : ভীম বাহাদুৰ থাপা পিতাৰ নাম: ৰাজু থাপা ঘৰ নং : ৬৫৪ বয়স : 22 লিঙ্গ : পুৰুষ	LDT0437152 ফটো উপলব্ধ	318 নাম : কিশোৰ বমজান পিতাৰ নাম: তিব বাহাদুৰ বমজান ঘৰ নং : ৬৫৭ বয়স : 39 লিঙ্গ : পুৰুষ	LDT1937479 ফটো উপলব্ধ
319 নাম : নিছা বমজান পিতাৰ নাম: কিশোৰ বমজান ঘৰ নং : ৬৫৭ বয়স : 36 লিঙ্গ : মহিলা	LDT1937480 ফটো উপলব্ধ	320 নাম : সঞ্জিত বসুমতাৰী পিতাৰ নাম: বিৰেণ বসুমতাৰী ঘৰ নং : ৬৫৮ বয়স : 36 লিঙ্গ : পুৰুষ	LDT1937037 ফটো উপলব্ধ	321 নাম : মিনা বসুমতাৰী স্বামীৰ নাম: সঞ্জিত বসুমতাৰী ঘৰ নং : ৬৫৮ বয়স : 36 লিঙ্গ : মহিলা	LDT0221598 ফটো উপলব্ধ
322 নাম : ron bahadur বনবাহাদুৰ mijar মিজাৰ অন্যান্য: বল বাহাদুৰ মিজাৰ ঘৰ নং : ৬৬০ বয়স : 35 লিঙ্গ : পুৰুষ	LDT0252528 ফটো উপলব্ধ	323 নাম : মমি মিজাৰ স্বামীৰ নাম: বন বাহাদুৰ মিজাৰ ঘৰ নং : ৬৬০ বয়স : 35 লিঙ্গ : মহিলা	LDT0221721 ফটো উপলব্ধ	324 নাম : হাংমা বসুমতাৰী পিতাৰ নাম: জি বাহৰলাল বসুমতাৰী ঘৰ নং : ৬৬২ বয়স : 34 লিঙ্গ : মহিলা	LDT0278242 ফটো উপলব্ধ
325 নাম : অনিতা বসুমতাৰী পিতাৰ নাম: জবাইৰলাল বসুমতাৰী ঘৰ নং : ৬৬৪ বয়স : 35 লিঙ্গ : মহিলা	LDT0089086 ফটো উপলব্ধ	S 326 নাম : জন বসুমতাৰী পিতাৰ নাম: গোপাল বসুমতাৰী ঘৰ নং : ৬৬৬ বয়স : 42 লিঙ্গ : পুৰুষ	LDT0093393 ফটো উপলব্ধ	327 নাম : থমাছ ছেত্ৰী পিতাৰ নাম: গোপাল ছেত্ৰী ঘৰ নং : ৬৭৩ বয়স : 38 লিঙ্গ : পুৰুষ	LDT0140178 ফটো উপলব্ধ
328 নাম : চোম বাহাদুৰ ছেত্ৰী পিতাৰ নাম: মন বাহাদুৰ ছেত্ৰী ঘৰ নং : ৬৭৩ বয়স : 31 লিঙ্গ : পুৰুষ	LDT0278168 ফটো উপলব্ধ	329 নাম : বিষ্ণু দেৱী স্বামীৰ নাম: চোম বাহাদুৰ ছেত্ৰী ঘৰ নং : ৬৭৩ বয়স : 28 লিঙ্গ : মহিলা	LDT0278176 ফটো উপলব্ধ	330 নাম : বিন্দা মায়া তামাং স্বামীৰ নাম: মন বাহাদুৰ তামাং ঘৰ নং : ৬৮১ বয়স : 70 লিঙ্গ : মহিলা	LDT0289652 ফটো উপলব্ধ



331 নাম : ৰাজু তামাং পিতাৰ নাম: মন বাহাদুৰ তামাং ঘৰ নং : ৬৮১ বয়স : 33 লিঙ্গ : পুৰুষ	LDT0289728 ফটো উপলব্ধ	332 নাম : বীৰ মায়্যা চুৰ্বা স্বামীৰ নাম: বীৰ বাহাদুৰ চুৰ্বা ঘৰ নং : ৬৮৫ বয়স : 59 লিঙ্গ : মহিলা	LDT0289660 ফটো উপলব্ধ	333 নাম : ৰাজু বসুমতাৰী পিতাৰ নাম: শচী বসুমতাৰী ঘৰ নং : 686 বয়স : 40 লিঙ্গ : পুৰুষ	NZZ0002295 ফটো উপলব্ধ
334 নাম : উৰণি বসুমতাৰী স্বামীৰ নাম: ৰাজু বসুমতাৰী ঘৰ নং : 686 বয়স : 32 লিঙ্গ : মহিলা	NZZ0002154 ফটো উপলব্ধ	335 নাম : প্ৰিয়ংকা লিম্বু পিতাৰ নাম: নেত্ৰ বাহাদুৰ লিম্বু ঘৰ নং : 687 বয়স : 23 লিঙ্গ : মহিলা	NZZ0002220 ফটো উপলব্ধ	S 336 নাম : সৰস্বতী থাপা স্বামীৰ নাম: ৰমেশ থাপা ঘৰ নং : 688 বয়স : 32 লিঙ্গ : মহিলা	NZZ0002394 ফটো উপলব্ধ
337 নাম : চপন মুছাহাৰী পিতাৰ নাম: লক্ষীশ্বৰ মুছাহাৰী ঘৰ নং : 692 বয়স : 28 লিঙ্গ : পুৰুষ	NZZ0027854 ফটো উপলব্ধ	338 নাম : গোপাল ছেত্ৰী পিতাৰ নাম: জয় বাহাদুৰ ছেত্ৰী ঘৰ নং : 693 বয়স : 25 লিঙ্গ : পুৰুষ	NZZ0002261 ফটো উপলব্ধ	339 নাম : মায়্যা কুমাৰী ছেত্ৰী পিতাৰ নাম: গোপাল ছেত্ৰী ঘৰ নং : 693 বয়স : 22 লিঙ্গ : মহিলা	NZZ0027847 ফটো উপলব্ধ
#2 340 নাম : হেমলতা দেবী পিতাৰ নাম: বেব বাহাদুৰ ছেত্ৰী ঘৰ নং : 693 বয়স : 20 লিঙ্গ : মহিলা	NZZ0002279 ফটো উপলব্ধ	341 নাম : দাংচাৰং বসুমতাৰী পিতাৰ নাম: কানচাই বসুমতাৰী ঘৰ নং : 697 বয়স : 20 লিঙ্গ : পুৰুষ	NZZ0027938 ফটো উপলব্ধ	342 নাম : বিদাংশী স্বৰ্গীয়াৰী পিতাৰ নাম: চম স্বৰ্গীয়াৰী ঘৰ নং : 698 বয়স : 25 লিঙ্গ : মহিলা	NZZ0002253 ফটো উপলব্ধ
343 নাম : অৰ্জুন গুৰুং পিতাৰ নাম: দিলি বাহাদুৰ গুৰুং ঘৰ নং : ৭০২ বয়স : 31 লিঙ্গ : পুৰুষ	LDT0327452 ফটো উপলব্ধ	344 নাম : পুনম গুৰুং স্বামীৰ নাম: অৰ্জুন গুৰুং ঘৰ নং : ৭০২ বয়স : 31 লিঙ্গ : মহিলা	LDT0467449 ফটো উপলব্ধ	345 নাম : বিশ্বশ্ৰী বসুমতাৰী স্বামীৰ নাম: পৰম বসুমতাৰী ঘৰ নং : ৭০৩ বয়স : 72 লিঙ্গ : মহিলা	LDT0327221 ফটো উপলব্ধ
346 নাম : সঞ্জয় চুৰ্বা পিতাৰ নাম: ধন বাহাদুৰ চুৰ্বা ঘৰ নং : ৭০৭ বয়স : 32 লিঙ্গ : পুৰুষ	LDT0327155 ফটো উপলব্ধ	347 নাম : সূৰ্য্য তামাং পিতাৰ নাম: বিৰ বাহাদুৰ তামাং ঘৰ নং : ৭০৮ বয়স : 32 লিঙ্গ : পুৰুষ	LDT0327163 ফটো উপলব্ধ	348 নাম : ৰত্ন কুমাৰী থাপা স্বামীৰ নাম: কৃষ্ণ বাহাদুৰ থাপা ঘৰ নং : ৭০৯ বয়স : 63 লিঙ্গ : মহিলা	LDT0327213 ফটো উপলব্ধ
349 নাম : কৃষ্ণ বাহাদুৰ থাপা পিতাৰ নাম: কালি বাহাদুৰ থাপা ঘৰ নং : ৭০৯ বয়স : 56 লিঙ্গ : পুৰুষ	LDT0327205 ফটো উপলব্ধ	350 নাম : বিনোদ থাপা পিতাৰ নাম: কৃষ্ণ বাহাদুৰ থাপা ঘৰ নং : ৭০৯ বয়স : 30 লিঙ্গ : পুৰুষ	LDT0468256 ফটো উপলব্ধ	351 নাম : চুমধন ইছলাৰী পিতাৰ নাম: বুদ্ধিৰাম ইছলাৰী ঘৰ নং : ৭১০ বয়স : 27 লিঙ্গ : পুৰুষ	LDT0468801 ফটো উপলব্ধ
352 নাম : বল বাহাদুৰ মিজাৰ পিতাৰ নাম: মান বাহাদুৰ মিজাৰ ঘৰ নং : 711 বয়স : 66 লিঙ্গ : পুৰুষ	LDT1940347 ফটো উপলব্ধ	353 নাম : ফুল মায়্যা মিজাৰ স্বামীৰ নাম: বল বাহাদুৰ মিজাৰ ঘৰ নং : 711 বয়স : 38 লিঙ্গ : মহিলা	LDT0380139 ফটো উপলব্ধ	354 নাম : শঙ্কৰ ইছলাৰী পিতাৰ নাম: বুদ্ধিৰাম ইছলাৰী ঘৰ নং : ৭১১ বয়স : 25 লিঙ্গ : পুৰুষ	LDT0468900 ফটো উপলব্ধ
355 নাম : দৈমু ব্ৰহ্ম পিতাৰ নাম: কান্দ্ৰা ব্ৰহ্ম ঘৰ নং : 712 বয়স : 29 লিঙ্গ : পুৰুষ	LDT0094326 ফটো উপলব্ধ	356 নাম : বিজু তামাং পিতাৰ নাম: মন বাহাদুৰ তামাং ঘৰ নং : ৭১৭ বয়স : 41 লিঙ্গ : পুৰুষ	LDT0468249 ফটো উপলব্ধ	357 নাম : পুৰচাং লামা স্বামীৰ নাম: বিজু তামাং ঘৰ নং : ৭১৭ বয়স : 29 লিঙ্গ : মহিলা	LDT0468199 ফটো উপলব্ধ
358 নাম : সম বাহাদুৰ চুৰ্বা পিতাৰ নাম: ধন বাহাদুৰ চুৰ্বা ঘৰ নং : ৭২১ বয়স : 26 লিঙ্গ : পুৰুষ	LDT0468868 ফটো উপলব্ধ	S 359 নাম : চুক মায়্যা ৰায় স্বামীৰ নাম: কন্থল ৰায় ঘৰ নং : 728 বয়স : 45 লিঙ্গ : মহিলা	NZZ0051177 ফটো উপলব্ধ	# 360 নাম : কমল ৰায় পিতাৰ নাম: গোপাল ৰায় ঘৰ নং : ৭২৯ বয়স : 41 লিঙ্গ : পুৰুষ	NZZ0051193 ফটো উপলব্ধ



# 361 নাম : বিহিত ৰায় পিতাৰ নাম: গোপাল ৰায় ঘৰ নং : ৭২৯ বয়স : 37 লিঙ্গ : পুৰুষ	NZZ0051136 ফটো উপলব্ধ	362 নাম : বিষ্ণু ৰাম নাৰ্জাৰী পিতাৰ নাম: অখেন নাৰ্জাৰী ঘৰ নং : ৭৩৭ বয়স : 62 লিঙ্গ : পুৰুষ	LDT0334474 ফটো উপলব্ধ	363 নাম : ৰূপশ্ৰী নাৰ্জাৰী স্বামীৰ নাম: বিষ্ণু ৰাম নাৰ্জাৰী ঘৰ নং : ৭৩৭ বয়স : 59 লিঙ্গ : মহিলা	LDT0334516 ফটো উপলব্ধ
364 নাম : কুমাৰী চুৰ্বা স্বামীৰ নাম: গান্ধী ৰাম চুৰ্বা ঘৰ নং : ৭৩৯ বয়স : 56 লিঙ্গ : মহিলা	LDT0334367 ফটো উপলব্ধ	365 নাম : গান্ধীৰাম চুৰ্বা পিতাৰ নাম: কৃষ্ণী বাহাদুৰ চুৰ্বা ঘৰ নং : ৭৩৯ বয়স : 53 লিঙ্গ : পুৰুষ	LDT0334383 ফটো উপলব্ধ	366 নাম : জয় বাহাদুৰ ছেত্ৰী পিতাৰ নাম: ভক্ত বাহাদুৰ ছেত্ৰী ঘৰ নং : ৭৪০ বয়স : 69 লিঙ্গ : পুৰুষ	LDT0335273 ফটো উপলব্ধ
367 নাম : দেৱীমায়া ছেত্ৰী স্বামীৰ নাম: জয় বাহাদুৰ ছেত্ৰী ঘৰ নং : ৭৪০ বয়স : 47 লিঙ্গ : মহিলা	LDT0335224 ফটো উপলব্ধ	S2 368 নাম : ফুল মায়া চুৰ্বা স্বামীৰ নাম: অৰিন্দ্র বাহাদুৰ চুৰ্বা ঘৰ নং : ৭৫৩ বয়স : 58 লিঙ্গ : মহিলা	LDT1938223 ফটো উপলব্ধ	S2 369 নাম : ৰাজু চুৰ্বা মাতৃৰ নাম: অৰিন্দ্র চুৰ্বা ঘৰ নং : ৭৫৪ বয়স : 36 লিঙ্গ : পুৰুষ	LDT0002907 ফটো উপলব্ধ
370 নাম : অঞ্জলী দেমাৰী স্বামীৰ নাম: সমৰ বসুমতাৰী ঘৰ নং : ৭৭৩ বয়স : 42 লিঙ্গ : মহিলা	LDT0461293 ফটো উপলব্ধ	371 নাম : সমৰ বসুমতাৰী পিতাৰ নাম: দেৱেন বসুমতাৰী ঘৰ নং : ৭৭৩ বয়স : 33 লিঙ্গ : পুৰুষ	LDT0221580 ফটো উপলব্ধ	372 নাম : ধনি ৰাম বসুমতাৰী পিতাৰ নাম: অজিত বসুমতাৰী ঘৰ নং : ৭৭৯ বয়স : 32 লিঙ্গ : পুৰুষ	LDT0334359 ফটো উপলব্ধ
373 নাম : ওম মায়া গুৰুং স্বামীৰ নাম: দিল বাহাদুৰ গুৰুং ঘৰ নং : 786 বয়স : 71 লিঙ্গ : মহিলা	LDT7265788 ফটো উপলব্ধ	374 নাম : যমুনা ছেত্ৰী স্বামীৰ নাম: আম বাহাদুৰ ছেত্ৰী ঘৰ নং : ৭৮৭ বয়স : 33 লিঙ্গ : মহিলা	LDT0334458 ফটো উপলব্ধ	375 নাম : ৰতা দেৱী স্বামীৰ নাম: গনেশ ৰাই ঘৰ নং : ৭৯১ বয়স : 62 লিঙ্গ : মহিলা	LDT0334979 ফটো উপলব্ধ
376 নাম : ৰাজ ছেত্ৰী পিতাৰ নাম: জয় বাহাদুৰ ছেত্ৰী ঘৰ নং : ৭৯৩ বয়স : 24 লিঙ্গ : পুৰুষ	LDT0335018 ফটো উপলব্ধ	377 নাম : ৰাজ কুমাৰ ছেত্ৰী পিতাৰ নাম: ধন বাহাদুৰ ছেত্ৰী ঘৰ নং : ৭৯৫ বয়স : 37 লিঙ্গ : পুৰুষ	LDT1940881 ফটো উপলব্ধ	378 নাম : চম্পা ছেত্ৰী স্বামীৰ নাম: ৰাজ কুমাৰ ছেত্ৰী ঘৰ নং : ৭৯৫ বয়স : 29 লিঙ্গ : মহিলা	LDT0140459 ফটো উপলব্ধ
379 নাম : পিতামায়া চুৰ্বা মাতৃৰ নাম: ভূৱন চুৰ্বা ঘৰ নং : ৭৯৭ বয়স : 62 লিঙ্গ : মহিলা	LDT0003087 ফটো উপলব্ধ	380 নাম : কিশোৰ ছেত্ৰী পিতাৰ নাম: ধন বাহাদুৰ ছেত্ৰী ঘৰ নং : ৭৯৭ বয়স : 30 লিঙ্গ : পুৰুষ	LDT0140368 ফটো উপলব্ধ	381 নাম : ৰেব বাহাদুৰ ছেত্ৰী পিতাৰ নাম: জয় বাহাদুৰ ছেত্ৰী ঘৰ নং : ৭৯৮ বয়স : 36 লিঙ্গ : পুৰুষ	LDT0335190 ফটো উপলব্ধ
382 নাম : টেক বাহাদুৰ দাহাল পিতাৰ নাম: ভক্তী বাহাদুৰ দাহাল ঘৰ নং : ৮০১ বয়স : 71 লিঙ্গ : পুৰুষ	LDT0488106 ফটো উপলব্ধ	383 নাম : বিদ্যা দাহাল স্বামীৰ নাম: টেক বাহাদুৰ দাহাল ঘৰ নং : ৮০১ বয়স : 40 লিঙ্গ : মহিলা	LDT0488080 ফটো উপলব্ধ	S2 384 নাম : ইন্দু চুৰ্বা স্বামীৰ নাম: অজয় চুৰ্বা ঘৰ নং : ৮০১ বয়স : 33 লিঙ্গ : মহিলা	LDT0345173 ফটো উপলব্ধ
385 নাম : দেৱী মায়া থাপা স্বামীৰ নাম: টেক বাহাদুৰ থাপা ঘৰ নং : ৮০১ বয়স : 30 লিঙ্গ : মহিলা	LDT0474221 ফটো উপলব্ধ	S2 386 নাম : অজয় চুৰ্বা পিতাৰ নাম: অৰিন্দ্র চুৰ্বা ঘৰ নং : ৮০১ বয়স : 27 লিঙ্গ : পুৰুষ	LDT0094201 ফটো উপলব্ধ	387 নাম : টেক বাহাদুৰ থাপা পিতাৰ নাম: বম বাহাদুৰ থাপা ঘৰ নং : ৮০১ বয়স : 28 লিঙ্গ : পুৰুষ	LDT0474213 ফটো উপলব্ধ
388 নাম : গোপাল ছেত্ৰী পিতাৰ নাম: তোম লাল ছেত্ৰী ঘৰ নং : ৮০৫ বয়স : 52 লিঙ্গ : পুৰুষ	LDT0474155 ফটো উপলব্ধ	389 নাম : কুমাৰী ছেত্ৰী স্বামীৰ নাম: গোপাল ছেত্ৰী ঘৰ নং : ৮০৫ বয়স : 49 লিঙ্গ : মহিলা	LDT0473843 ফটো উপলব্ধ	390 নাম : সুৰেন বসুমতাৰী পিতাৰ নাম: দেৱেন বসুমতাৰী ঘৰ নং : 806 বয়স : 28 লিঙ্গ : পুৰুষ	LDT0221630 ফটো উপলব্ধ



391	NZZ0002113	ফটো উপলব্ধ	392	LDT0473819	ফটো উপলব্ধ	393	NZZ0028092	ফটো উপলব্ধ
নাম : চুনত্ৰী বসুমতাৰী স্বামীৰ নাম : চুবেন বসুমতাৰী ঘৰ নং : 806 বয়স : 24 লিঙ্গ : মহিলা			নাম : টিকামায়া থাপা স্বামীৰ নাম : দল বাহাদুৰ থাপা ঘৰ নং : ৮০৭ বয়স : 45 লিঙ্গ : মহিলা			নাম : অঞ্জু দেবী ছেত্ৰী স্বামীৰ নাম : বেব বাহাদুৰ ছেত্ৰী ঘৰ নং : 920 বয়স : 36 লিঙ্গ : মহিলা		
394	LDT0334649	ফটো উপলব্ধ	395	LDT0335414	ফটো উপলব্ধ	396	LDT0355503	ফটো উপলব্ধ
নাম : হেমা কুমাৰী চুকা স্বামীৰ নাম : কুমাৰ চুকা ঘৰ নং : ৯৯২ বয়স : 50 লিঙ্গ : মহিলা			নাম : কুমাৰ চুকা পিতাৰ নাম : বাম বাহাদুৰ চুকা ঘৰ নং : ৯৯২ বয়স : 36 লিঙ্গ : পুৰুষ			নাম : সাগৰ তামাং পিতাৰ নাম : জীত বাহাদুৰ তামাং ঘৰ নং : ১০১১ বয়স : 40 লিঙ্গ : পুৰুষ		
397	LDT1938314	ফটো উপলব্ধ	398	LDT0351486	ফটো উপলব্ধ	399	LDT0355511	ফটো উপলব্ধ
নাম : ফুল মায়া দেবী স্বামীৰ নাম : অমৰ চুকা ঘৰ নং : ১০২২ বয়স : 47 লিঙ্গ : মহিলা			নাম : অমৰ চুকা পিতাৰ নাম : কৃষ্ণ বাহাদুৰ চুকা ঘৰ নং : ১০২২ বয়স : 39 লিঙ্গ : পুৰুষ			নাম : সিং বাহাদুৰ তামাং পিতাৰ নাম : জীত বাহাদুৰ তামাং ঘৰ নং : ১০২৩ বয়স : 43 লিঙ্গ : পুৰুষ		
400	LDT7258908	ফটো উপলব্ধ	401	LDT0355677	ফটো উপলব্ধ	402	LDT0355602	ফটো উপলব্ধ
নাম : চন্ডোষ তামাং পিতাৰ নাম : বীৰ বাহাদুৰ তামাং ঘৰ নং : 1025 বয়স : 48 লিঙ্গ : পুৰুষ			নাম : সূৰ্য্য বাহাদুৰ তামাং পিতাৰ নাম : জীত বাহাদুৰ তামাং ঘৰ নং : ১০২৫ বয়স : 46 লিঙ্গ : পুৰুষ			নাম : ৰিত বাহাদুৰ গুৰুং পিতাৰ নাম : টংক বাহাদুৰ গুৰুং ঘৰ নং : ১০২৫ বয়স : 37 লিঙ্গ : পুৰুষ		
403	LDT0347823	ফটো উপলব্ধ	404	LDT0347898	ফটো উপলব্ধ	405	LDT0348631	ফটো উপলব্ধ
নাম : মিনা তামাং স্বামীৰ নাম : বামা তামাং ঘৰ নং : ১০২৬ বয়স : 34 লিঙ্গ : মহিলা			নাম : অঞ্জু ছেত্ৰী পিতাৰ নাম : গোপাল ছেত্ৰী ঘৰ নং : ১০২৭ বয়স : 24 লিঙ্গ : মহিলা			নাম : কুমাৰী চুকা স্বামীৰ নাম : ৰবিন চুকা ঘৰ নং : ১০৩১ বয়স : 40 লিঙ্গ : মহিলা		
406	LDT0349787	ফটো উপলব্ধ	407	LDT0350033	ফটো উপলব্ধ	408	LDT0349811	ফটো উপলব্ধ
নাম : চুক চুকা পিতাৰ নাম : গান্ধিৰাম চুকা ঘৰ নং : ১০৪০ বয়স : 27 লিঙ্গ : মহিলা			নাম : চৈতনাথ বৰগয়াৰী পিতাৰ নাম : গুৰুলাং বৰগয়াৰী ঘৰ নং : ১০৬৪ বয়স : 24 লিঙ্গ : পুৰুষ			নাম : বন্দনা বসুমতাৰী স্বামীৰ নাম : ৰতিৰাম বসুমতাৰী ঘৰ নং : ১০৬৫ বয়স : 28 লিঙ্গ : মহিলা		
409	LDT0349837	ফটো উপলব্ধ	410	LDT0354688	ফটো উপলব্ধ	411	LDT0354589	ফটো উপলব্ধ
নাম : ৰতিৰাম বসুমতাৰী পিতাৰ নাম : চান্দৰাম বসুমতাৰী ঘৰ নং : ১০৬৫ বয়স : 27 লিঙ্গ : পুৰুষ			নাম : হেমা লিখু স্বামীৰ নাম : মহিন্দা চুকা ঘৰ নং : ১০৮১ বয়স : 46 লিঙ্গ : মহিলা			নাম : মহিন্দা চুকা পিতাৰ নাম : উত্তম বাহাদুৰ চুকা ঘৰ নং : ১০৮১ বয়স : 45 লিঙ্গ : পুৰুষ		
412	LDT0354621	ফটো উপলব্ধ	413	LDT0354746	ফটো উপলব্ধ	414	LDT0355305	ফটো উপলব্ধ
নাম : বীৰেন্দ্র চুকা পিতাৰ নাম : মহিন্দা চুকা ঘৰ নং : ১০৮১ বয়স : 27 লিঙ্গ : পুৰুষ			নাম : বিনা ৰাই পিতাৰ নাম : বাম বাহাদুৰ ৰায় ঘৰ নং : ১০৮২ বয়স : 25 লিঙ্গ : মহিলা			নাম : তনুৰাম ওৱাৰী পিতাৰ নাম : মাধব চন্দ্ৰ ওৱাৰী ঘৰ নং : ১০৮৬ বয়স : 42 লিঙ্গ : পুৰুষ		
415	LDT7273311	ফটো উপলব্ধ	416	NZZ0028084	ফটো উপলব্ধ	417	LDT7273279	ফটো উপলব্ধ
নাম : বিজয় তামাং পিতাৰ নাম : সন্তোষ তামাং ঘৰ নং : 2001 বয়স : 24 লিঙ্গ : পুৰুষ			নাম : কৰন বাহাদুৰ দৰ্জী পিতাৰ নাম : দৰ্গা বাহাদুৰ দৰ্জী ঘৰ নং : 2005 বয়স : 66 লিঙ্গ : পুৰুষ			নাম : ভৱানী ৰাই স্বামীৰ নাম : হৰক বাহাদুৰ ৰাই ঘৰ নং : 2009 বয়স : 58 লিঙ্গ : মহিলা		
418	LDT7265853	ফটো উপলব্ধ	419	LDT7265846	ফটো উপলব্ধ	420	LDT7265861	ফটো উপলব্ধ
নাম : ফুল মায়া দৰ্জী স্বামীৰ নাম : কৰন বাহাদুৰ দৰ্জী ঘৰ নং : 2015 বয়স : 46 লিঙ্গ : মহিলা			নাম : গোপাল দৰ্জী পিতাৰ নাম : কৰন বাহাদুৰ দৰ্জী ঘৰ নং : 2018 বয়স : 37 লিঙ্গ : পুৰুষ			নাম : নমিতা শইকীয়া স্বামীৰ নাম : গোপাল দৰ্জী ঘৰ নং : 2018 বয়স : 24 লিঙ্গ : মহিলা		



421	LDT7265838	ফটো উপলব্ধ
নাম : মইনা ভূমিজ স্বামীৰ নাম : ধনীৰাম ভূমিজ ঘৰ নং : 2019 বয়স : 35 লিঙ্গ : মহিলা		

422	LDT7258924	ফটো উপলব্ধ
নাম : সঞ্জয় চুৰ্বা পিতাৰ নাম : ৰবিন চুৰ্বা ঘৰ নং : 10117 বয়স : 22 লিঙ্গ : পুৰুষ		

423	LDT7258916	ফটো উপলব্ধ
নাম : মাহাৰছি বাগলাৰী পিতাৰ নাম : ছত্ৰা বাগলাৰী ঘৰ নং : 10120 বয়স : 37 লিঙ্গ : মহিলা		

424	LDT7258882	ফটো উপলব্ধ
নাম : নুৰমা চুৰ্বা স্বামীৰ নাম : সন্তোচ তামাং ঘৰ নং : 10125 বয়স : 46 লিঙ্গ : মহিলা		

425	HGC0343665	ফটো উপলব্ধ
নাম : দিপক স্বৰ্গীয়াৰী পিতাৰ নাম : গালা স্বৰ্গীয়াৰী ঘৰ নং : 10126 বয়স : 28 লিঙ্গ : পুৰুষ		

426	LDT0390898	ফটো উপলব্ধ
নাম : অনীতা বসুমতাৰী স্বামীৰ নাম : সঞ্জয় বসুমতাৰী ঘৰ নং : নাই বয়স : 32 লিঙ্গ : মহিলা		



427 নাম : চেতি ৰাই স্বামীৰ নাম : গোপাল তামাং ঘৰ নং : 0 বয়স : 40 লিঙ্গ : মহিলা	LDT7258734 ফটো উপলব্ধ	428 নাম : অতুল ব্ৰহ্ম পিতাৰ নাম : উম্বৰু ব্ৰহ্ম ঘৰ নং : 12 বয়স : 40 লিঙ্গ : পুৰুষ	LDT1938405 ফটো উপলব্ধ	429 নাম : ৰামজিত বেছৰা পিতাৰ নাম : ৰাগাত বেছৰা ঘৰ নং : 38 বয়স : 36 লিঙ্গ : পুৰুষ	LDT1940585 ফটো উপলব্ধ
S2 430 নাম : ৰাজেন হাঞ্চে পিতাৰ নাম : শ্যাম হাঞ্চে ঘৰ নং : 80 বয়স : 46 লিঙ্গ : পুৰুষ	LDT1938416 ফটো উপলব্ধ	S2 431 নাম : গীতা বেপী স্বামীৰ নাম : ৰাজেন হাঞ্চে ঘৰ নং : 80 বয়স : 40 লিঙ্গ : মহিলা	LDT1938427 ফটো উপলব্ধ	432 নাম : অনিল দৈমাৰী পিতাৰ নাম : ভক্ত দৈমাৰী ঘৰ নং : 81 বয়স : 30 লিঙ্গ : পুৰুষ	LDT0099515 ফটো উপলব্ধ
433 নাম : বানেশ্বৰ নাৰ্জাৰী পিতাৰ নাম : কটেং নাৰ্জাৰী ঘৰ নং : 109 বয়স : 78 লিঙ্গ : পুৰুষ	LDT1938438 ফটো উপলব্ধ	434 নাম : বীণা নাৰ্জাৰী স্বামীৰ নাম : বানেশ্বৰ নাৰ্জাৰী ঘৰ নং : 109 বয়স : 68 লিঙ্গ : মহিলা	LDT1938449 ফটো উপলব্ধ	435 নাম : পূৰ্ণিমা নাৰ্জাৰী পিতাৰ নাম : বানেশ্বৰ নাৰ্জাৰী ঘৰ নং : 109 বয়স : 31 লিঙ্গ : মহিলা	LDT1938450 ফটো উপলব্ধ
436 নাম : গাওদাং নাৰ্জাৰী পিতাৰ নাম : অনছাই নাৰ্জাৰী ঘৰ নং : 108 বয়স : 33 লিঙ্গ : মহিলা	LDT1938483 ফটো উপলব্ধ	437 নাম : চঞ্জৰাম বসুমতাৰী পিতাৰ নাম : জন মুছাহাৰী ঘৰ নং : 109 বয়স : 31 লিঙ্গ : পুৰুষ	LDT0005066 ফটো উপলব্ধ	438 নাম : সূৰ্য বসুমতাৰী পিতাৰ নাম : বিনন্দ বসুমতাৰী ঘৰ নং : 109 বয়স : 29 লিঙ্গ : পুৰুষ	LDT0387993 ফটো উপলব্ধ
439 নাম : সঞ্জোৰাম বসুমতাৰী পিতাৰ নাম : বিনন্দ বসুমতাৰী ঘৰ নং : 109 বয়স : 29 লিঙ্গ : পুৰুষ	LDT0005157 ফটো উপলব্ধ	E 440 নাম : ধীৰেণ বসুমতাৰী পিতাৰ নাম : চুনিৰাম বসুমতাৰী ঘৰ নং : 110 বয়স : 83 লিঙ্গ : পুৰুষ	LDT1938529 ফটো উপলব্ধ	441 নাম : বংলী বসুমতাৰী স্বামীৰ নাম : ধীৰেণ বসুমতাৰী ঘৰ নং : 110 বয়স : 58 লিঙ্গ : মহিলা	LDT1938530 ফটো উপলব্ধ
442 নাম : উদাং বসুমতাৰী পিতাৰ নাম : ধীৰেণ বসুমতাৰী ঘৰ নং : 110 বয়স : 40 লিঙ্গ : পুৰুষ	LDT1938552 ফটো উপলব্ধ	443 নাম : মিনা বসুমতাৰী স্বামীৰ নাম : উদাং বসুমতাৰী ঘৰ নং : 110 বয়স : 38 লিঙ্গ : মহিলা	LDT1938541 ফটো উপলব্ধ	444 নাম : তৰণ বসুমতাৰী পিতাৰ নাম : মাইত্ৰী বসুমতাৰী ঘৰ নং : 111 বয়স : 63 লিঙ্গ : পুৰুষ	LDT1938563 ফটো উপলব্ধ
445 নাম : ফুলে বসুমতাৰী স্বামীৰ নাম : তৰুণ বসুমতাৰী ঘৰ নং : 111 বয়স : 48 লিঙ্গ : মহিলা	LDT1938574 ফটো উপলব্ধ	446 নাম : মঙ্গল মোছাহাৰী পিতাৰ নাম : চুনিৰাম মোছাহাৰী ঘৰ নং : 112 বয়স : 66 লিঙ্গ : পুৰুষ	LDT1938585 ফটো উপলব্ধ	447 নাম : লাণ্টি মোছাহাৰী স্বামীৰ নাম : মঙ্গল মোছাহাৰী ঘৰ নং : 112 বয়স : 50 লিঙ্গ : মহিলা	LDT1938596 ফটো উপলব্ধ
448 নাম : ৰঞ্জিত মোছাহাৰী পিতাৰ নাম : মঙ্গল মোছাহাৰী ঘৰ নং : 112 বয়স : 37 লিঙ্গ : পুৰুষ	LDT1938609 ফটো উপলব্ধ	E 449 নাম : ফুলমতী গয়াৰী স্বামীৰ নাম : অদাং গয়াৰী ঘৰ নং : 113 বয়স : 63 লিঙ্গ : মহিলা	LDT1938621 ফটো উপলব্ধ	450 নাম : আদাং গয়াৰী পিতাৰ নাম : নামজে গয়াৰী ঘৰ নং : 113 বয়স : 56 লিঙ্গ : পুৰুষ	LDT1938610 ফটো উপলব্ধ
451 নাম : পদমী বসুমতাৰী স্বামীৰ নাম : মদন বসুমতাৰী ঘৰ নং : 118 বয়স : 58 লিঙ্গ : মহিলা	LDT1938643 ফটো উপলব্ধ	452 নাম : কমল বসুমতাৰী পিতাৰ নাম : মদন বসুমতাৰী ঘৰ নং : 118 বয়স : 41 লিঙ্গ : পুৰুষ	LDT1938654 ফটো উপলব্ধ	E 453 নাম : নাৰল নাৰ্জাৰী পিতাৰ নাম : অদাং নাৰ্জাৰী ঘৰ নং : 118 বয়স : 63 লিঙ্গ : পুৰুষ	LDT1938676 ফটো উপলব্ধ
454 নাম : সুমতী দৈমাৰী স্বামীৰ নাম : মোদাই ৰাজা দৈমাৰী ঘৰ নং : 116 বয়স : 58 লিঙ্গ : মহিলা	LDT1938698 ফটো উপলব্ধ	455 নাম : মকত দৈমাৰী পিতাৰ নাম : মোদাই ৰাজা দৈমাৰী ঘৰ নং : 116 বয়স : 46 লিঙ্গ : পুৰুষ	LDT1938701 ফটো উপলব্ধ	456 নাম : ফুলমতী দৈমাৰী স্বামীৰ নাম : মকত দৈমাৰী ঘৰ নং : 116 বয়স : 40 লিঙ্গ : মহিলা	LDT1938712 ফটো উপলব্ধ



457 নাম : অনিল দৈমাৰী পিতাৰ নাম: মৌদাই বাজা দৈমাৰী ঘৰ নং : ১১৬ বয়স : 34 লিঙ্গ : পুৰুষ	LDT1940449 ফটো উপলব্ধ	458 নাম : খৰলি গয়াৰী স্বামীৰ নাম: মহিন্দ্র গয়াৰী ঘৰ নং : ১১৭ বয়স : 79 লিঙ্গ : মহিলা	LDT1938734 ফটো উপলব্ধ	459 নাম : বিষ্টি গয়াৰী পিতাৰ নাম: মহিন্দ্র গয়াৰী ঘৰ নং : ১১৭ বয়স : 35 লিঙ্গ : পুৰুষ	LDT1938756 ফটো উপলব্ধ
460 নাম : বিষ্টি গয়াৰী স্বামীৰ নাম: বিষ্টি গয়াৰী ঘৰ নং : ১১৭ বয়স : 29 লিঙ্গ : মহিলা	LDT0416289 ফটো উপলব্ধ	461 নাম : নেৰসন গয়াৰী পিতাৰ নাম: মহিন্দ্র গয়াৰী ঘৰ নং : ১১৮ বয়স : 46 লিঙ্গ : পুৰুষ	LDT1938767 ফটো উপলব্ধ	462 নাম : অঞ্জলী গয়াৰী স্বামীৰ নাম: নেৰসন গয়াৰী ঘৰ নং : ১১৮ বয়স : 41 লিঙ্গ : মহিলা	LDT1938778 ফটো উপলব্ধ
463 নাম : জংলা বসুমতাৰী পিতাৰ নাম: বাবুৰাম বসুমতাৰী ঘৰ নং : ১১৯ বয়স : 78 লিঙ্গ : পুৰুষ	LDT1938789 ফটো উপলব্ধ	464 নাম : খতোশ্বৰী বসুমতাৰী স্বামীৰ নাম: জংলা বসুমতাৰী ঘৰ নং : ১১৯ বয়স : 70 লিঙ্গ : মহিলা	LDT1938790 ফটো উপলব্ধ	465 নাম : লৈখী বসুমতাৰী পিতাৰ নাম: জংলা বসুমতাৰী ঘৰ নং : ১১৯ বয়স : 44 লিঙ্গ : পুৰুষ	LDT1938803 ফটো উপলব্ধ
466 নাম : অঞ্জলী বসুমতাৰী স্বামীৰ নাম: লৈখী বসুমতাৰী ঘৰ নং : ১১৯ বয়স : 37 লিঙ্গ : মহিলা	LDT1938814 ফটো উপলব্ধ	467 নাম : ভাগ্যশ্ৰী বসুমতাৰী স্বামীৰ নাম: লৈখী বসুমতাৰী ঘৰ নং : 119 বয়স : 26 লিঙ্গ : মহিলা	LDT0221549 ফটো উপলব্ধ	468 নাম : খৰদে ইছলাৰী পিতাৰ নাম: খকা ইছলাৰী ঘৰ নং : ১২০ বয়স : 46 লিঙ্গ : পুৰুষ	LDT1938836 ফটো উপলব্ধ
469 নাম : মীন ইছলাৰী স্বামীৰ নাম: খৰদে ইছলাৰী ঘৰ নং : ১২০ বয়স : 40 লিঙ্গ : মহিলা	LDT1938847 ফটো উপলব্ধ	470 নাম : থিমফ্ৰি বৰগয়াৰী স্বামীৰ নাম: নিবাৰণ বৰগয়াৰী ঘৰ নং : ১২১ বয়স : 79 লিঙ্গ : মহিলা	LDT1938869 ফটো উপলব্ধ	471 নাম : খঞ্জ বৰগয়াৰী স্বামীৰ নাম: অলংবাৰ বৰগয়াৰী ঘৰ নং : ১২১ বয়স : 34 লিঙ্গ : মহিলা	LDT0222000 ফটো উপলব্ধ
472 নাম : অলংবাৰ বৰগয়াৰী পিতাৰ নাম: জনীল বৰগয়াৰী ঘৰ নং : 121 বয়স : 29 লিঙ্গ : পুৰুষ	LDT0165142 ফটো উপলব্ধ	473 নাম : ডম্বু ব্ৰহ্ম পিতাৰ নাম: নৰেন ব্ৰহ্ম ঘৰ নং : ১২২ বয়স : 63 লিঙ্গ : পুৰুষ	LDT1938892 ফটো উপলব্ধ	474 নাম : বাৰ্ণি ব্ৰহ্ম স্বামীৰ নাম: ডম্বু ব্ৰহ্ম ঘৰ নং : ১২২ বয়স : 58 লিঙ্গ : মহিলা	LDT1938905 ফটো উপলব্ধ
475 নাম : হায়েনচা ব্ৰহ্ম পিতাৰ নাম: অৰ্গেং ব্ৰহ্ম ঘৰ নং : 122 বয়স : 26 লিঙ্গ : পুৰুষ	HGC0569848 ফটো উপলব্ধ	476 নাম : অজিত বসুমতাৰী পিতাৰ নাম: উলী বসুমতাৰী ঘৰ নং : ১২৩ বয়স : 38 লিঙ্গ : পুৰুষ	LDT1938938 ফটো উপলব্ধ	477 নাম : দানচৌৰাং বসুমতাৰী স্বামীৰ নাম: অজিত বসুমতাৰী ঘৰ নং : ১২৩ বয়স : 34 লিঙ্গ : মহিলা	LDT1940392 ফটো উপলব্ধ
478 নাম : সোনাশ্ৰী বসুমতাৰী স্বামীৰ নাম: madanমদন basumataryবসুমতাৰী ঘৰ নং : 123 বয়স : 28 লিঙ্গ : মহিলা	LDT0380170 ফটো উপলব্ধ	479 নাম : হিৰ নাৰ্জাৰী পিতাৰ নাম: নৰেন নাৰ্জাৰী ঘৰ নং : ১২৪ বয়স : 78 লিঙ্গ : পুৰুষ	LDT1938961 ফটো উপলব্ধ	480 নাম : ইন্দমতী নাৰ্জাৰী স্বামীৰ নাম: হিৰ নাৰ্জাৰী ঘৰ নং : ১২৪ বয়স : 73 লিঙ্গ : মহিলা	LDT1938972 ফটো উপলব্ধ
481 নাম : সমে নাৰ্জাৰী পিতাৰ নাম: হিৰ নাৰ্জাৰী ঘৰ নং : ১২৪ বয়স : 48 লিঙ্গ : পুৰুষ	LDT1938983 ফটো উপলব্ধ	482 নাম : গাইডে নাৰ্জাৰী স্বামীৰ নাম: সমে নাৰ্জাৰী ঘৰ নং : ১২৪ বয়স : 46 লিঙ্গ : মহিলা	LDT1938994 ফটো উপলব্ধ	483 নাম : লক্ষ্মী নাৰ্জাৰী পিতাৰ নাম: সমে নাৰ্জাৰী ঘৰ নং : ১২৪ বয়স : 24 লিঙ্গ : মহিলা	LDT0333542 ফটো উপলব্ধ
484 নাম : চাওখলা দৈমাৰী পিতাৰ নাম: কৰডে দৈমাৰী ঘৰ নং : ১২৫ বয়স : 38 লিঙ্গ : পুৰুষ	LDT1939011 ফটো উপলব্ধ	485 নাম : মনসি বসুমতাৰী স্বামীৰ নাম: সুৰেন বসুমতাৰী ঘৰ নং : ১২৬ বয়স : 39 লিঙ্গ : মহিলা	LDT1939033 ফটো উপলব্ধ	486 নাম : সুৰেন বসুমতাৰী পিতাৰ নাম: কালিচৰণ বসুমতাৰী ঘৰ নং : ১২৬ বয়স : 34 লিঙ্গ : পুৰুষ	LDT1939022 ফটো উপলব্ধ

বিধানসভা সমষ্টিৰ নম্বৰ আৰু নাম : 71-বিহালী  
অংশৰ নম্বৰ আৰু নাম : 2-বঙাজান (সোনাঙ্গলী)

487 নাম : গাউৰাও বসুমতাৰী পিতাৰ নাম: ৰবিন বসুমতাৰী ঘৰ নং : ১২৭ বয়স : 58 লিঙ্গ : পুৰুষ	LDT1939044 ফটো উপলব্ধ	E 488 নাম : নামী বসুমতাৰী স্বামীৰ নাম: গাউৰাও বসুমতাৰী ঘৰ নং : ১২৭ বয়স : 48 লিঙ্গ : মহিলা	LDT1939055 ফটো উপলব্ধ	489 নাম : নিৰমল বসুমতাৰী পিতাৰ নাম: গাউৰাও বসুমতাৰী ঘৰ নং : ১২৭ বয়স : 38 লিঙ্গ : পুৰুষ	LDT1939066 ফটো উপলব্ধ
490 নাম : ফনেন মুছাহাৰী পিতাৰ নাম: ৰাতিয়া মোছাহাৰী ঘৰ নং : ১২৮ বয়স : 43 লিঙ্গ : পুৰুষ	LDT1939099 ফটো উপলব্ধ	E 491 নাম : ধীৰেণ ব্ৰহ্ম পিতাৰ নাম: ৰাতিৰাম ব্ৰহ্ম ঘৰ নং : ১২৯ বয়স : 89 লিঙ্গ : পুৰুষ	LDT1939113 ফটো উপলব্ধ	E 492 নাম : হাজা ব্ৰহ্ম স্বামীৰ নাম: ধীৰেণ ব্ৰহ্ম ঘৰ নং : ১২৯ বয়স : 83 লিঙ্গ : মহিলা	LDT1939124 ফটো উপলব্ধ
493 নাম : সৰিণ ব্ৰহ্ম পিতাৰ নাম: ধীৰেণ ব্ৰহ্ম ঘৰ নং : ১২৯ বয়স : 50 লিঙ্গ : পুৰুষ	LDT1939135 ফটো উপলব্ধ	494 নাম : মহিনা ব্ৰহ্ম স্বামীৰ নাম: অসম ব্ৰহ্ম ঘৰ নং : ১২৯ বয়স : 46 লিঙ্গ : মহিলা	LDT1939146 ফটো উপলব্ধ	495 নাম : ৰঞ্জয় ব্ৰহ্ম পিতাৰ নাম: ধীৰেন ব্ৰহ্ম ঘৰ নং : ১২৯ বয়স : 37 লিঙ্গ : পুৰুষ	LDT0095273 ফটো উপলব্ধ
496 নাম : purnimaপূৰ্ণিমা basumataribসুমতাৰী স্বামীৰ নাম: ranjaiৰনজয় brahmaব্ৰহ্ম ঘৰ নং : 129 বয়স : 28 লিঙ্গ : মহিলা	LDT0380303 ফটো উপলব্ধ	497 নাম : পূৰ্ণিমা বসুমতাৰী পিতাৰ নাম: অজয় বসুমতাৰী ঘৰ নং : 129 বয়স : 28 লিঙ্গ : মহিলা	LDT0166405 ফটো উপলব্ধ	498 নাম : জলে বসুমতাৰী পিতাৰ নাম: জহৰলাল বসুমতাৰী ঘৰ নং : ১৩০ বয়স : 41 লিঙ্গ : পুৰুষ	LDT1939157 ফটো উপলব্ধ
499 নাম : বুবসি বসুমতাৰী স্বামীৰ নাম: দুৰ্গা বসুমতাৰী ঘৰ নং : ১৩০ বয়স : 40 লিঙ্গ : মহিলা	LDT1939168 ফটো উপলব্ধ	E 500 নাম : জগত বসুমতাৰী পিতাৰ নাম: ধৰ্ম্মী বসুমতাৰী ঘৰ নং : ১৩১ বয়স : 78 লিঙ্গ : পুৰুষ	LDT1939179 ফটো উপলব্ধ	501 নাম : অনিতা চৰেন স্বামীৰ নাম: বৃদেন টুডু ঘৰ নং : 131 বয়স : 27 লিঙ্গ : মহিলা	LDT0163733 ফটো উপলব্ধ
502 নাম : সুনিল টুডু পিতাৰ নাম: জৌনাছ টুডু ঘৰ নং : 131 বয়স : 26 লিঙ্গ : পুৰুষ	LDT0167064 ফটো উপলব্ধ	503 নাম : বিনা বসুমতাৰী পিতাৰ নাম: কমল বসুমতাৰী ঘৰ নং : 132 বয়স : 45 লিঙ্গ : মহিলা	NZZ0028068 ফটো উপলব্ধ	504 নাম : দ্বিজেন বসুমতাৰী পিতাৰ নাম: প্ৰমোদ বসুমতাৰী ঘৰ নং : ১৩৩ বয়স : 44 লিঙ্গ : পুৰুষ	LDT1939204 ফটো উপলব্ধ
505 নাম : বিন বসুমতাৰী স্বামীৰ নাম: খংগেন বসুমতাৰী ঘৰ নং : ১৩৩ বয়স : 43 লিঙ্গ : মহিলা	LDT1939215 ফটো উপলব্ধ	506 নাম : মিনতি বসুমতাৰী স্বামীৰ নাম: দ্বিজেন বসুমতাৰী ঘৰ নং : ১৩৩ বয়স : 39 লিঙ্গ : মহিলা	LDT0013607 ফটো উপলব্ধ	507 নাম : দৰমনি বসুমতাৰী পিতাৰ নাম: দ্বিজেন বসুমতাৰী ঘৰ নং : 133 বয়স : 19 লিঙ্গ : মহিলা	NZZ0107151 ফটো উপলব্ধ
E 508 নাম : ফাওগালী বসুমতাৰী স্বামীৰ নাম: গীমথা বসুমতাৰী ঘৰ নং : ১৩৫ বয়স : 46 লিঙ্গ : মহিলা	LDT1939237 ফটো উপলব্ধ	509 নাম : বনজিত বসুমতাৰী পিতাৰ নাম: গাজৰ বসুমতাৰী ঘৰ নং : ১৩৫ বয়স : 36 লিঙ্গ : পুৰুষ	LDT1939259 ফটো উপলব্ধ	510 নাম : গান্তৰী নাৰ্জাৰী স্বামীৰ নাম: লাওকা নাৰ্জাৰী ঘৰ নং : ১৩৬ বয়স : 46 লিঙ্গ : মহিলা	LDT1939271 ফটো উপলব্ধ
511 নাম : লক্ষেশ্বৰ বসুমতাৰী পিতাৰ নাম: কমলেশ্বৰ বসুমতাৰী ঘৰ নং : ১৩৭ বয়স : 45 লিঙ্গ : পুৰুষ	LDT1939282 ফটো উপলব্ধ	512 নাম : কাজল বসুমতাৰী স্বামীৰ নাম: লক্ষেশ্বৰ বসুমতাৰী ঘৰ নং : ১৩৭ বয়স : 38 লিঙ্গ : মহিলা	LDT1939293 ফটো উপলব্ধ	513 নাম : মঙ্গল হাছদা পিতাৰ নাম: চম হাছদা ঘৰ নং : ১৩৮ বয়স : 73 লিঙ্গ : পুৰুষ	LDT1939317 ফটো উপলব্ধ
514 নাম : ৰাম হাছদা পিতাৰ নাম: মঙ্গল হাছদা ঘৰ নং : ১৩৮ বয়স : 43 লিঙ্গ : পুৰুষ	LDT1939328 ফটো উপলব্ধ	515 নাম : ৰানী হাছদা স্বামীৰ নাম: ৰাম হাছদা ঘৰ নং : ১৩৮ বয়স : 39 লিঙ্গ : মহিলা	LDT1939339 ফটো উপলব্ধ	516 নাম : মনিকা হাছদা পিতাৰ নাম: ৰাম হাছদা ঘৰ নং : ১৩৮ বয়স : 27 লিঙ্গ : মহিলা	LDT0382713 ফটো উপলব্ধ



517 নাম : জোনাছ টুদ পিতাৰ নাম: চপলী টুদ ঘৰ নং : ১৩৯ বয়স : 58 লিঙ্গ : পুৰুষ	LDT1939351 ফটো উপলব্ধ	518 নাম : সুশিলা টুদ স্বামীৰ নাম: জোনাছ টুদ ঘৰ নং : ১৩৯ বয়স : 53 লিঙ্গ : মহিলা	LDT1939362 ফটো উপলব্ধ	519 নাম : বৃদেন টুড পিতাৰ নাম: জোনাছ টুড ঘৰ নং : ১৩৯ বয়স : 33 লিঙ্গ : পুৰুষ	LDT0092940 ফটো উপলব্ধ
E 520 নাম : চম হেমবৰম পিতাৰ নাম: বারুকা হেমবৰম ঘৰ নং : ১৪০ বয়স : 43 লিঙ্গ : পুৰুষ	LDT1939395 ফটো উপলব্ধ	521 নাম : বাহা টুদ স্বামীৰ নাম: চম হেমবৰম ঘৰ নং : ১৪০ বয়স : 40 লিঙ্গ : মহিলা	LDT1939408 ফটো উপলব্ধ	E 522 নাম : চমকুই টুদ স্বামীৰ নাম: দমা মুমু ঘৰ নং : ১৪১ বয়স : 78 লিঙ্গ : মহিলা	LDT1939420 ফটো উপলব্ধ
523 নাম : বয়লা মুৰ্মু পিতাৰ নাম: দমা মুৰ্মু ঘৰ নং : ১৪১ বয়স : 53 লিঙ্গ : পুৰুষ	LDT1939419 ফটো উপলব্ধ	524 নাম : বানী হাছদা স্বামীৰ নাম: গোপিন মুৰ্মু ঘৰ নং : ১৪১ বয়স : 49 লিঙ্গ : মহিলা	LDT0134627 ফটো উপলব্ধ	525 নাম : গোপিন মুৰ্মু পিতাৰ নাম: দমা মুৰ্মু ঘৰ নং : ১৪১ বয়স : 42 লিঙ্গ : পুৰুষ	LDT1940483 ফটো উপলব্ধ
526 নাম : চৌপল মুৰ্মু পিতাৰ নাম: গোপিন মুৰ্মু ঘৰ নং : ১৪১ বয়স : 38 লিঙ্গ : পুৰুষ	LDT0017038 ফটো উপলব্ধ	527 নাম : লক্ষ্মীমনি মাউী স্বামীৰ নাম: চপল মুৰ্মু ঘৰ নং : ১৪১ বয়স : 30 লিঙ্গ : মহিলা	LDT0134676 ফটো উপলব্ধ	E 528 নাম : চুবকী মুৰ্মু স্বামীৰ নাম: বুকল হাছদা ঘৰ নং : ১৪২ বয়স : 78 লিঙ্গ : মহিলা	LDT1939431 ফটো উপলব্ধ
529 নাম : ধৰ্মেশ্বৰ ৰায় পিতাৰ নাম: চমাৰু ৰায় ঘৰ নং : ১৪৪ বয়স : 58 লিঙ্গ : পুৰুষ	LDT1939453 ফটো উপলব্ধ	530 নাম : চেনেকা ৰায় স্বামীৰ নাম: ধৰ্মেশ্বৰ ৰায় ঘৰ নং : ১৪৪ বয়স : 53 লিঙ্গ : মহিলা	LDT1939464 ফটো উপলব্ধ	S 531 নাম : দিপক ৰায় পিতাৰ নাম: মোহন ৰায় ঘৰ নং : ১৪৪ বয়স : 34 লিঙ্গ : পুৰুষ	LDT0018036 ফটো উপলব্ধ
532 নাম : মনেশ্বৰ ৰয় পিতাৰ নাম: মোহন ৰয় ঘৰ নং : 144 বয়স : 31 লিঙ্গ : পুৰুষ	LDT0135418 ফটো উপলব্ধ	533 নাম : অলিল কুমাৰ ৰায় পিতাৰ নাম: মোহন ৰয় ঘৰ নং : ১৪৪ বয়স : 29 লিঙ্গ : পুৰুষ	LDT0018168 ফটো উপলব্ধ	534 নাম : ধনপতি ৰায় পিতাৰ নাম: ধৰ্মেশ্বৰ ৰায় ঘৰ নং : ১৪৪ বয়স : 28 লিঙ্গ : পুৰুষ	LDT0018226 ফটো উপলব্ধ
535 নাম : অনিমা ৰায় স্বামীৰ নাম: অজিত বৰ্মন ঘৰ নং : 144 বয়স : 27 লিঙ্গ : মহিলা	LDT0387696 ফটো উপলব্ধ	536 নাম : অঞ্জলী বৰ্মণ স্বামীৰ নাম: মনেশ্বৰ বৰ্মণ ঘৰ নং : ১৪৫ বয়স : 60 লিঙ্গ : মহিলা	LDT1939500 ফটো উপলব্ধ	537 নাম : অজিত বৰ্মন মাতৃৰ নাম: অঞ্জলী বৰ্মন ঘৰ নং : ১৪৫ বয়স : 29 লিঙ্গ : পুৰুষ	LDT0092981 ফটো উপলব্ধ
538 নাম : কালে হাছদা পিতাৰ নাম: চুন্দু হাছদা ঘৰ নং : ১৪৬ বয়স : 53 লিঙ্গ : পুৰুষ	LDT1939511 ফটো উপলব্ধ	539 নাম : চাইলী হাছদা স্বামীৰ নাম: কালে হাছদা ঘৰ নং : ১৪৬ বয়স : 43 লিঙ্গ : মহিলা	LDT1939522 ফটো উপলব্ধ	540 নাম : ৰবি হাছদা পিতাৰ নাম: কালে হাছদা ঘৰ নং : ১৪৬ বয়স : 28 লিঙ্গ : পুৰুষ	LDT0093930 ফটো উপলব্ধ
541 নাম : ধীৰেন হাছদা পিতাৰ নাম: কালে হাছদা ঘৰ নং : ১৪৬ বয়স : 26 লিঙ্গ : পুৰুষ	LDT0455303 ফটো উপলব্ধ	542 নাম : ফুলমনি মুৰ্মু স্বামীৰ নাম: বাউকা মুৰ্মু ঘৰ নং : ১৪৭ বয়স : 48 লিঙ্গ : মহিলা	LDT1939533 ফটো উপলব্ধ	543 নাম : লুইচ হেমবৰম পিতাৰ নাম: লোকাচ হেমবৰম ঘৰ নং : ১৪৮ বয়স : 63 লিঙ্গ : পুৰুষ	LDT1939544 ফটো উপলব্ধ
544 নাম : সঞ্জয় হেমবৰম পিতাৰ নাম: পাণ্ডু হেমবৰম ঘৰ নং : ১৪৮ বয়স : 23 লিঙ্গ : মহিলা	LDT0327304 ফটো উপলব্ধ	E 545 নাম : মেঘৰাম চৰণ পিতাৰ নাম: তেজন চৰণ ঘৰ নং : ১৪৯ বয়স : 73 লিঙ্গ : পুৰুষ	LDT1939566 ফটো উপলব্ধ	546 নাম : জাহান মাউী স্বামীৰ নাম: মেঘৰাম চৰণ ঘৰ নং : ১৪৯ বয়স : 71 লিঙ্গ : মহিলা	LDT1939577 ফটো উপলব্ধ



547 নাম : বেংটা চৰেন পিতাৰ নাম: মেঘাৰাম চৰেন ঘৰ নং : 18৯ বয়স : 49 লিঙ্গ : পুৰুষ	LDT1940472 ফটো উপলব্ধ	548 নাম : বলে চৰেণ পিতাৰ নাম: বয়লা মুৰ্মু ঘৰ নং : 18৯ বয়স : 44 লিঙ্গ : মহিলা	LDT1939599 ফটো উপলব্ধ	549 নাম : চুনিৰাম চৰেণ পিতাৰ নাম: মেঘাৰাম চৰেণ ঘৰ নং : 18৯ বয়স : 40 লিঙ্গ : পুৰুষ	LDT1939588 ফটো উপলব্ধ
550 নাম : সৰলা মুৰ্মু স্বামীৰ নাম: চুনিৰাম চৰেণ ঘৰ নং : 18৯ বয়স : 36 লিঙ্গ : মহিলা	LDT0277848 ফটো উপলব্ধ	551 নাম : ধন বাহাদুৰ তামাং পিতাৰ নাম: বৰ্ণ বাহাদুৰ তামাং ঘৰ নং : 1৫০ বয়স : 73 লিঙ্গ : পুৰুষ	LDT1939602 ফটো উপলব্ধ	552 নাম : ফুলমজা তামাং স্বামীৰ নাম: ধন বাহাদুৰ তামাং ঘৰ নং : 1৫০ বয়স : 63 লিঙ্গ : মহিলা	LDT1939613 ফটো উপলব্ধ
553 নাম : বাবুল চৰেণ পিতাৰ নাম: ভোগলু চৰেণ ঘৰ নং : 1৫1 বয়স : 50 লিঙ্গ : পুৰুষ	LDT1939624 ফটো উপলব্ধ	554 নাম : চনা মাডী স্বামীৰ নাম: বাবুল চৰেণ ঘৰ নং : 1৫1 বয়স : 48 লিঙ্গ : মহিলা	LDT1939635 ফটো উপলব্ধ	555 নাম : নেলচন টুডু পিতাৰ নাম: চুপল টুডু ঘৰ নং : 1৫2 বয়স : 50 লিঙ্গ : পুৰুষ	LDT1939657 ফটো উপলব্ধ
556 নাম : শান্তি চৰেণ স্বামীৰ নাম: নেলচন টুডু ঘৰ নং : 1৫2 বয়স : 43 লিঙ্গ : মহিলা	LDT1939668 ফটো উপলব্ধ	557 নাম : বিৰ্জু টুডু পিতাৰ নাম: চুপল টুডু ঘৰ নং : 1৫3 বয়স : 53 লিঙ্গ : পুৰুষ	LDT1939679 ফটো উপলব্ধ	558 নাম : মিৰী মুৰ্মু স্বামীৰ নাম: বিৰ্জু টুডু ঘৰ নং : 1৫3 বয়স : 48 লিঙ্গ : মহিলা	LDT1939680 ফটো উপলব্ধ
559 নাম : বজিনা হাছদা স্বামীৰ নাম: বধৰাই মুৰ্মু ঘৰ নং : 1৫৪ বয়স : 53 লিঙ্গ : মহিলা	LDT1939704 ফটো উপলব্ধ	E 560 নাম : চৰ্ভজ হাছদা পিতাৰ নাম: টংলা হাছদা ঘৰ নং : 1৫৪ বয়স : 53 লিঙ্গ : পুৰুষ	LDT1939715 ফটো উপলব্ধ	561 নাম : বীণা কিস্ক স্বামীৰ নাম: চৰ্ভজ হাছদা ঘৰ নং : 1৫৫ বয়স : 43 লিঙ্গ : মহিলা	LDT1939726 ফটো উপলব্ধ
562 নাম : সোম বাহাদুৰ তামাং পিতাৰ নাম: ধন বাহাদুৰ তামাং ঘৰ নং : 156 বয়স : 28 লিঙ্গ : পুৰুষ	LDT0137026 ফটো উপলব্ধ	563 নাম : সাগৰ তামাং মাতৃৰ নাম: ফলমায়া তামাং ঘৰ নং : 164 বয়স : 38 লিঙ্গ : পুৰুষ	LDT0020248 ফটো উপলব্ধ	564 নাম : সংগীতা লামা স্বামীৰ নাম: সাগৰ তামাং ঘৰ নং : 164 বয়স : 33 লিঙ্গ : মহিলা	LDT0094102 ফটো উপলব্ধ
565 নাম : বিপ্ৰা ছেত্ৰী স্বামীৰ নাম: দম্বৰ বাহাদুৰ ছেত্ৰী ঘৰ নং : 1৬৭ বয়স : 65 লিঙ্গ : মহিলা	LDT1940416 ফটো উপলব্ধ	566 নাম : দম্বৰ বাহাদুৰ ছেত্ৰী পিতাৰ নাম: দল বাহাদুৰ ছেত্ৰী ঘৰ নং : 1৬৮ বয়স : 69 লিঙ্গ : পুৰুষ	LDT1940427 ফটো উপলব্ধ	567 নাম : চৰকাৰ চৰেণ পিতাৰ নাম: লক্ষন চৰেণ ঘৰ নং : 1৬৯ বয়স : 38 লিঙ্গ : পুৰুষ	LDT0026666 ফটো উপলব্ধ
568 নাম : নিলকান্ত বসুমতাৰী পিতাৰ নাম: চভাৰীম বসুমতাৰী ঘৰ নং : 1৬৯ ক বয়স : 72 লিঙ্গ : পুৰুষ	LDT0026617 ফটো উপলব্ধ	569 নাম : চেমতী বসুমতাৰী স্বামীৰ নাম: নিলকান্ত বসুমতাৰী ঘৰ নং : 1৭০ বয়স : 62 লিঙ্গ : মহিলা	LDT0026658 ফটো উপলব্ধ	570 নাম : প্ৰীতি ব্ৰহ্ম স্বামীৰ নাম: মহিলাল ব্ৰহ্ম ঘৰ নং : 1৭০ বয়স : 45 লিঙ্গ : মহিলা	LDT0027698 ফটো উপলব্ধ
571 নাম : ৰাধিকা ছেত্ৰী স্বামীৰ নাম: গণেশ ছেত্ৰী ঘৰ নং : 1৭1 বয়স : 39 লিঙ্গ : মহিলা	LDT0141457 ফটো উপলব্ধ	572 নাম : গনেশ ছেত্ৰী পিতাৰ নাম: ডম্বৰ বাহাদুৰ ছেত্ৰী ঘৰ নং : 1৭1 বয়স : 31 লিঙ্গ : পুৰুষ	LDT0141549 ফটো উপলব্ধ	573 নাম : কৃষ্ণ ছেত্ৰী পিতাৰ নাম: ডম্বৰ বাহাদুৰ ছেত্ৰী ঘৰ নং : 1৭2 বয়স : 32 লিঙ্গ : পুৰুষ	LDT0141788 ফটো উপলব্ধ
574 নাম : মালতী মাডী স্বামীৰ নাম: লক্ষীৰাম মাডী ঘৰ নং : 1৭2 বয়স : 31 লিঙ্গ : মহিলা	LDT0382705 ফটো উপলব্ধ	E 575 নাম : ব্ৰদ বাহাদুৰ ছেত্ৰী পিতাৰ নাম: ডম্বৰ বাহাদুৰ ছেত্ৰী ঘৰ নং : 1৭3 বয়স : 29 লিঙ্গ : পুৰুষ	LDT0141978 ফটো উপলব্ধ	576 নাম : লাইমন মুছাহাৰী স্বামীৰ নাম: ৰঞ্জিত মোছাহাৰী ঘৰ নং : 175 বয়স : 28 লিঙ্গ : মহিলা	LDT0164962 ফটো উপলব্ধ



577 নাম : মদন টুডু পিতাৰ নাম: নেলচন টুডু ঘৰ নং : 178 বয়স : 29 লিঙ্গ : পুৰুষ	LDT0021246 ফটো উপলব্ধ	578 নাম : বাণী বৰগয়াৰী স্বামীৰ নাম: দেখুম বৰগয়াৰী ঘৰ নং : 180 বয়স : 28 লিঙ্গ : মহিলা	LDT0388504 ফটো উপলব্ধ	579 নাম : বনেনু বসুমতাৰী পিতাৰ নাম: কমলেশ্বৰ বসুমতাৰী ঘৰ নং : 201 বয়স : 38 লিঙ্গ : পুৰুষ	LDT1940541 ফটো উপলব্ধ
580 নাম : জয়মতী মুছাহাৰী স্বামীৰ নাম: বনেন বসুমতাৰী ঘৰ নং : 201 বয়স : 34 লিঙ্গ : মহিলা	LDT1940950 ফটো উপলব্ধ	581 নাম : অবলা বসুমতাৰী স্বামীৰ নাম: অনিল বসুমতাৰী ঘৰ নং : 209 বয়স : 53 লিঙ্গ : মহিলা	LDT0095612 ফটো উপলব্ধ	582 নাম : প্ৰমোদ বড়ো পিতাৰ নাম: ভেকা বড়ো ঘৰ নং : 211 বয়স : 48 লিঙ্গ : পুৰুষ	LDT0009548 ফটো উপলব্ধ
583 নাম : জনাই বৰগয়াৰী পিতাৰ নাম: নিবাৰণ বৰগয়াৰী ঘৰ নং : 212 বয়স : 46 লিঙ্গ : পুৰুষ	LDT1938870 ফটো উপলব্ধ	584 নাম : বিতু বৰগয়াৰী স্বামীৰ নাম: জোনাই বৰগয়াৰী ঘৰ নং : 212 বয়স : 40 লিঙ্গ : মহিলা	LDT1938881 ফটো উপলব্ধ	585 নাম : সৰলা বৰগয়াৰী স্বামীৰ নাম: মনুহৰ মুছাহাৰী ঘৰ নং : 212 বয়স : 37 লিঙ্গ : মহিলা	LDT0009639 ফটো উপলব্ধ
586 নাম : দাবাৰু নাৰ্জাৰী পিতাৰ নাম: হাচুং নাৰ্জাৰী ঘৰ নং : 220 বয়স : 54 লিঙ্গ : পুৰুষ	LDT1940916 ফটো উপলব্ধ	587 নাম : কুনকুনী নাৰ্জাৰী স্বামীৰ নাম: দাবাৰু নাৰ্জাৰী ঘৰ নং : 220 বয়স : 50 লিঙ্গ : মহিলা	LDT1940927 ফটো উপলব্ধ	588 নাম : উৰ্লা বসুমতাৰী পিতাৰ নাম: নহা বসুমতাৰী ঘৰ নং : 221 বয়স : 63 লিঙ্গ : পুৰুষ	LDT1938927 ফটো উপলব্ধ
589 নাম : মঙ্গলতী বসুমতাৰী স্বামীৰ নাম: উৰ্লা বসুমতাৰী ঘৰ নং : 221 বয়স : 39 লিঙ্গ : মহিলা	LDT0461335 ফটো উপলব্ধ	590 নাম : ৰাজু ছেত্ৰী পিতাৰ নাম: দম্বৰ বাঃ থাপা ঘৰ নং : 221 বয়স : 32 লিঙ্গ : পুৰুষ	LDT0008219 ফটো উপলব্ধ	591 নাম : কল্পনা হেমব্ৰম স্বামীৰ নাম: পান্দু হেমব্ৰত ঘৰ নং : 222 বয়স : 45 লিঙ্গ : মহিলা	LDT1471256 ফটো উপলব্ধ
592 নাম : পান্দু হেমব্ৰম পিতাৰ নাম: লোকাচ হেমব্ৰম ঘৰ নং : 222 বয়স : 44 লিঙ্গ : পুৰুষ	LDT1940450 ফটো উপলব্ধ	593 নাম : ফুলশ্ৰী ইছলাৰী পিতাৰ নাম: ৰনজিত ইছলাৰী ঘৰ নং : 223 বয়স : 33 লিঙ্গ : মহিলা	LDT1940381 ফটো উপলব্ধ	594 নাম : ৰনজিত ইছলাৰী পিতাৰ নাম: থকা ইছলাৰী ঘৰ নং : 223 বয়স : 33 লিঙ্গ : পুৰুষ	LDT1940529 ফটো উপলব্ধ
595 নাম : সম্ৰাট গয়াৰী পিতাৰ নাম: মহিন্দ্র গয়াৰী ঘৰ নং : 225 বয়স : 32 লিঙ্গ : পুৰুষ	LDT1940574 ফটো উপলব্ধ	596 নাম : খৰেনা গয়াৰী স্বামীৰ নাম: সম্ৰাট গয়াৰী ঘৰ নং : 225 বয়স : 27 লিঙ্গ : মহিলা	LDT0166512 ফটো উপলব্ধ	597 নাম : অনন্ত গয়াৰী পিতাৰ নাম: মহিন্দ্র গয়াৰী ঘৰ নং : 226 বয়স : 41 লিঙ্গ : পুৰুষ	LDT1938745 ফটো উপলব্ধ
598 নাম : চমাইশ্ৰী গয়াৰী পিতাৰ নাম: অনন্ত গয়াৰী ঘৰ নং : 226 বয়স : 28 লিঙ্গ : মহিলা	LDT0166272 ফটো উপলব্ধ	599 নাম : অখিত বসুমতাৰী পিতাৰ নাম: কমলেশ্বৰ বসুমতাৰী ঘৰ নং : 228 বয়স : 37 লিঙ্গ : পুৰুষ	LDT1939306 ফটো উপলব্ধ	600 নাম : বিনন্দ বসুমতাৰী পিতাৰ নাম: চম্পদ বসুমতাৰী ঘৰ নং : 281 বয়স : 51 লিঙ্গ : পুৰুষ	LDT0221416 ফটো উপলব্ধ
601 নাম : পূৰ্ণিমা বসুমতাৰী স্বামীৰ নাম: হোজৰাও বসুমতাৰী ঘৰ নং : 390 বয়স : 39 লিঙ্গ : মহিলা	LDT0388132 ফটো উপলব্ধ	602 নাম : ডনঈশ্বৰ বসুমতাৰী পিতাৰ নাম: হ্ৰজৰীৰ বসুমতাৰী ঘৰ নং : 390 বয়স : 19 লিঙ্গ : পুৰুষ	NZZ0109298 ফটো উপলব্ধ	603 নাম : কেশৱ ব্ৰহ্মা পিতাৰ নাম: মহিলাল ব্ৰহ্মা ঘৰ নং : 568 বয়স : 26 লিঙ্গ : পুৰুষ	LDT0221556 ফটো উপলব্ধ
604 নাম : মদন বসুমতাৰী পিতাৰ নাম: উৰ্লা বসুমতাৰী ঘৰ নং : 655 বয়স : 32 লিঙ্গ : পুৰুষ	LDT1940507 ফটো উপলব্ধ	605 নাম : মিনীশ্ৰাং নাৰ্জাৰী পিতাৰ নাম: দাবাৰু নাৰ্জাৰী ঘৰ নং : 668 বয়স : 38 লিঙ্গ : পুৰুষ	LDT1940938 ফটো উপলব্ধ	606 নাম : দিল বাহাদুৰ ছেত্ৰী পিতাৰ নাম: মানী বাহাদুৰ ছেত্ৰী ঘৰ নং : 691 বয়স : 38 লিঙ্গ : পুৰুষ	LDT1940596 ফটো উপলব্ধ



607 নাম : ৰীতা ছেত্ৰী স্বামীৰ নাম: দিল বাহাদুৰ ছেত্ৰী ঘৰ নং : ৬৭১ বয়স : 34 লিঙ্গ : মহিলা	LDT0093781 ফটো উপলব্ধ	608 নাম : ৰিতু ব্ৰহ্ম পিতাৰ নাম: মহিলাল ব্ৰহ্ম ঘৰ নং : 694 বয়স : 22 লিঙ্গ : পুৰুষ	NZZ0002246 ফটো উপলব্ধ	609 নাম : ছপিয়া বসুমতাৰী পিতাৰ নাম: জইৰলাল বসুমতাৰী ঘৰ নং : 695 বয়স : 27 লিঙ্গ : মহিলা	NZZ0002196 ফটো উপলব্ধ
610 নাম : বাইনী বসুমতাৰী পিতাৰ নাম: জইৰলাল ঘৰ নং : 696 বয়স : 63 লিঙ্গ : মহিলা	NZZ0027920 ফটো উপলব্ধ	611 নাম : মনিৰাজ দৈমাৰী পিতাৰ নাম: মকট দৈমাৰী ঘৰ নং : 700 বয়স : 22 লিঙ্গ : পুৰুষ	NZZ0028001 ফটো উপলব্ধ	612 নাম : তুলাৰাম নাৰ্জাৰী পিতাৰ নাম: বিষ্ণু ৰাম নাৰ্জাৰী ঘৰ নং : ৭১৩ বয়স : 35 লিঙ্গ : পুৰুষ	LDT0469155 ফটো উপলব্ধ
613 নাম : মণি নাৰ্জাৰী স্বামীৰ নাম: তুলাৰাম নাৰ্জাৰী ঘৰ নং : ৭১৩ বয়স : 27 লিঙ্গ : মহিলা	LDT0468009 ফটো উপলব্ধ	614 নাম : বুদ্ধেশ্বৰ নাৰ্জাৰী পিতাৰ নাম: নাৰলা নাৰ্জাৰী ঘৰ নং : ৭১৯ বয়স : 25 লিঙ্গ : পুৰুষ	LDT0327353 ফটো উপলব্ধ	615 নাম : প্ৰতিমা দৈমাৰী মাতৃৰ নাম: মোদায় ৰাজা দৈমাৰী ঘৰ নং : ৭৬০ বয়স : 33 লিঙ্গ : মহিলা	LDT1940438 ফটো উপলব্ধ
616 নাম : নেচোন বসুমতাৰী পিতাৰ নাম: তৰুন বসুমতাৰী ঘৰ নং : ৭৬১ বয়স : 30 লিঙ্গ : পুৰুষ	LDT0164491 ফটো উপলব্ধ	617 নাম : বেণু বসুমতাৰী স্বামীৰ নাম: খানুৰাম বসুমতাৰী ঘৰ নং : ৭৭৫ বয়স : 39 লিঙ্গ : মহিলা	LDT0335323 ফটো উপলব্ধ	618 নাম : খানৰাম বসুমতাৰী পিতাৰ নাম: মদন বসুমতাৰী ঘৰ নং : ৭৭৫ বয়স : 38 লিঙ্গ : পুৰুষ	LDT1938665 ফটো উপলব্ধ
619 নাম : প্ৰমিলা মুৰ্মা স্বামীৰ নাম: চম হেমব্ৰম ঘৰ নং : ৭৯০ বয়স : 39 লিঙ্গ : মহিলা	LDT0334854 ফটো উপলব্ধ	620 নাম : অঞ্জলী বসুমতাৰী স্বামীৰ নাম: নেৰ্চন বসুমতাৰী ঘৰ নং : ৭৯৪ বয়স : 26 লিঙ্গ : মহিলা	LDT0334920 ফটো উপলব্ধ	621 নাম : নিৰমায়া তামাং স্বামীৰ নাম: মন বাহাদুৰ তামাং ঘৰ নং : ৮০২ বয়স : 42 লিঙ্গ : মহিলা	LDT0093153 ফটো উপলব্ধ
622 নাম : মন বাঃ তামাং পিতাৰ নাম: ধন বাঃ তামাং ঘৰ নং : ৮০২ বয়স : 33 লিঙ্গ : পুৰুষ	LDT0020305 ফটো উপলব্ধ	623 নাম : সুনীল ৰায় পিতাৰ নাম: চমাৰু ৰায় ঘৰ নং : ৯৯৭ বয়স : 53 লিঙ্গ : পুৰুষ	LDT1939475 ফটো উপলব্ধ	624 নাম : চৰ্মিলা ৰায় স্বামীৰ নাম: সুনীল ৰায় ঘৰ নং : ১০৪৬ বয়স : 50 লিঙ্গ : মহিলা	LDT1939486 ফটো উপলব্ধ
625 নাম : নিলিমা ওৱাৰী স্বামীৰ নাম: তনুৰাম ওৱাৰী ঘৰ নং : ১০৮৬ বয়স : 39 লিঙ্গ : মহিলা	LDT0355487 ফটো উপলব্ধ	626 নাম : গোমা ৰাই স্বামীৰ নাম: গোপাল তামাং ঘৰ নং : 10122 বয়স : 38 লিঙ্গ : মহিলা	LDT7258841 ফটো উপলব্ধ	627 নাম : প্ৰেম বাহাদুৰ তামাং পিতাৰ নাম: ধন বীৰ তামাং ঘৰ নং : 10123 বয়স : 69 লিঙ্গ : পুৰুষ	LDT7258742 ফটো উপলব্ধ
628 নাম : লাজাৰোচ হেমব্ৰম পিতাৰ নাম: লইচ হেমব্ৰম ঘৰ নং : 10126 বয়স : 22 লিঙ্গ : পুৰুষ	LDT7258718 ফটো উপলব্ধ	629 নাম : মনোজ কুমাৰ ৰায় পিতাৰ নাম: মৌহন ৰয় ঘৰ নং : বয়স : 35 লিঙ্গ : পুৰুষ	LDT0017996 ফটো উপলব্ধ	630 নাম : বিমলি বড়ো স্বামীৰ নাম: বিপিন বড়ো ঘৰ নং : সোনাঙ্গলী 281 বয়স : 35 লিঙ্গ : মহিলা	CFN2247554 ফটো উপলব্ধ



631	2	NZZ0137950	ফটো উপলব্ধ	নাম : চুন ৰায় পিতাৰ নাম: মনোজ ৰায় ঘৰ নং : 0 বয়স : 19 লিঙ্গ : মহিলা
632	2	NZZ0140277	ফটো উপলব্ধ	নাম : ববিতা মোসাহাৰী স্বামীৰ নাম: মনেশ্বৰ ৰায় ঘৰ নং : 188 বয়স : 27 লিঙ্গ : মহিলা
#2 633	1	NZZ0143107	ফটো উপলব্ধ	নাম : পূৰ্ণ কুমাৰ লিথু পিতাৰ নাম: ধন বাহাদুৰ লিথু ঘৰ নং : 99 বয়স : 71 লিঙ্গ : পুৰুষ
634	1	NZZ0159152	ফটো উপলব্ধ	নাম : নিৰ্মলা থাপা স্বামীৰ নাম: হৰ্কা বাহাদুৰ থাপা ঘৰ নং : 177 বয়স : 33 লিঙ্গ : মহিলা
635	2	NZZ0159095	ফটো উপলব্ধ	নাম : জিয়ন বসুমতাৰী পিতাৰ নাম: কমল বসুমতাৰী ঘৰ নং : 132 বয়স : 19 লিঙ্গ : পুৰুষ
636	1	NZZ0159087	ফটো উপলব্ধ	নাম : টিকা দেৱী ৰায় স্বামীৰ নাম: হৰি বাহাদুৰ ৰায় ঘৰ নং : 329 বয়স : 54 লিঙ্গ : মহিলা
637	2	NZZ0159079	ফটো উপলব্ধ	নাম : পবিত্ৰ ৰায় পিতাৰ নাম: সুনীল ৰায় ঘৰ নং : 997 বয়স : 20 লিঙ্গ : পুৰুষ
638	1	NZZ0159061	ফটো উপলব্ধ	নাম : সমাইনা স্বৰ্গীয়াৰী পিতাৰ নাম: দেবানন স্বৰ্গীয়াৰী ঘৰ নং : 76 বয়স : 19 লিঙ্গ : মহিলা
639	1	NZZ0159103	ফটো উপলব্ধ	নাম : ৰেখা মায়া ছেত্ৰী স্বামীৰ নাম: পদুম বাহাদুৰ থাপা ঘৰ নং : 99 বয়স : 26 লিঙ্গ : মহিলা
640	2	NZZ0159046	ফটো উপলব্ধ	নাম : জুনা বসুমতাৰী মাতৃৰ নাম: বীণা বসুমতাৰী ঘৰ নং : 132 বয়স : 19 লিঙ্গ : পুৰুষ
641	2	NZZ0159038	ফটো উপলব্ধ	নাম : সন্তুহলা নাৰ্জাৰী পিতাৰ নাম: বানেশ্বৰ নাৰ্জাৰী ঘৰ নং : 107 বয়স : 32 লিঙ্গ : পুৰুষ
642	2	NZZ0159111	ফটো উপলব্ধ	নাম : আকাশ তামাং পিতাৰ নাম: মন বাহাদুৰ তামাং ঘৰ নং : 802 বয়স : 20 লিঙ্গ : পুৰুষ
643	1	NZZ0159129	ফটো উপলব্ধ	নাম : যোচেফ ছেত্ৰী পিতাৰ নাম: গোপাল ছেত্ৰী ঘৰ নং : 805 বয়স : 26 লিঙ্গ : পুৰুষ
644	2	NZZ0159137	ফটো উপলব্ধ	নাম : মায়াসী বৰগয়াৰী পিতাৰ নাম: জনাই বৰগয়াৰী ঘৰ নং : 212 বয়স : 20 লিঙ্গ : মহিলা
645	1	NZZ0159145	ফটো উপলব্ধ	নাম : আকাশ তামাং পিতাৰ নাম: মন বাহাদুৰ তামাং ঘৰ নং : 802 বয়স : 20 লিঙ্গ : পুৰুষ
646	1	NZZ0159160	ফটো উপলব্ধ	নাম : ৰেন গুৰুং স্বামীৰ নাম: চন্দন ছেত্ৰী ঘৰ নং : 162 বয়স : 40 লিঙ্গ : মহিলা
647	1	NZZ0159178	ফটো উপলব্ধ	নাম : নিৰমায়া থাপা স্বামীৰ নাম: য়াম বাহাদুৰ থাপা ঘৰ নং : নিৰমায়া বয়স : 61 লিঙ্গ : মহিলা
648	1	NZZ0159186	ফটো উপলব্ধ	নাম : য়াম বাহাদুৰ থাপা পিতাৰ নাম: ধন বাহাদুৰ থাপা ঘৰ নং : 99 বয়স : 65 লিঙ্গ : পুৰুষ
649	1	NZZ0159194	ফটো উপলব্ধ	নাম : ৰেন ছেত্ৰী পিতাৰ নাম: নৰ বাহাদুৰ ছেত্ৰী ঘৰ নং : 98 বয়স : 23 লিঙ্গ : মহিলা
650	2	NZZ0159202	ফটো উপলব্ধ	নাম : চুমী হেমৰাম পিতাৰ নাম: হপুনা হেমৰাম ঘৰ নং : 131 বয়স : 22 লিঙ্গ : মহিলা
651	2	NZZ0159210	ফটো উপলব্ধ	নাম : বিদ্যা ৰায় স্বামীৰ নাম: ধমেশ্বৰ ৰায় ঘৰ নং : 144 বয়স : 22 লিঙ্গ : মহিলা
652	1	NZZ0159228	ফটো উপলব্ধ	নাম : এনামাৰী আৰু মাৰাক স্বামীৰ নাম: নিজেম বড়ো ঘৰ নং : 166 বয়স : 20 লিঙ্গ : মহিলা
653	1	NZZ0159236	ফটো উপলব্ধ	নাম : তাৰা থাপা পিতাৰ নাম: ৰাজু থাপা ঘৰ নং : 654 বয়স : 19 লিঙ্গ : পুৰুষ
654	1	NZZ0159244	ফটো উপলব্ধ	নাম : মঞ্জু বড়ো স্বামীৰ নাম: লিপচন বড়ো ঘৰ নং : 172 বয়স : 23 লিঙ্গ : মহিলা
655	1	NZZ0159269	ফটো উপলব্ধ	নাম : পুষ্পলাল দৰ্জী পিতাৰ নাম: কৰন বাহাদুৰ দৰ্জী ঘৰ নং : 2005 বয়স : 18 লিঙ্গ : পুৰুষ
656	1	NZZ0159277	ফটো উপলব্ধ	নাম : দীপক তামাং পিতাৰ নাম: সন্তোষ তামাং ঘৰ নং : 176 বয়স : 20 লিঙ্গ : পুৰুষ
657	2	NZZ0159285	ফটো উপলব্ধ	নাম : সুৰেশ দৈমাৰী পিতাৰ নাম: বগাৰাম দৈমাৰী ঘৰ নং : 760 বয়স : 33 লিঙ্গ : পুৰুষ
658	1	NZZ0160564	ফটো উপলব্ধ	নাম : প্ৰদীপ নাৰ্জাৰী পিতাৰ নাম: বিজেন নাৰ্জাৰী ঘৰ নং : 86 বয়স : 45 লিঙ্গ : পুৰুষ



<p>659 2 NZZ0161992</p> <p>নাম : বিনা বসুমতাৰী স্বামীৰ নাম : কোমোল বসুমতাৰী ঘৰ নং : 114 বয়স : 46 লিঙ্গ : মহিলা</p> <p>ফটো উপলব্ধ</p>	<p>660 1 NZZ0162255</p> <p>নাম : চিত্ৰ বাহাদুৰ ছেত্ৰী অন্যান্য : জয় বাহাদুৰ ছেত্ৰী ঘৰ নং : 206 বয়স : 76 লিঙ্গ : পুৰুষ</p> <p>ফটো উপলব্ধ</p>	<p>661 1 NZZ0162966</p> <p>নাম : বিজয় তামাং পিতাৰ নাম : সন্তোষ তামাং ঘৰ নং : 176 বয়স : 23 লিঙ্গ : পুৰুষ</p> <p>ফটো উপলব্ধ</p>
<p>662 2 NZZ0163014</p> <p>নাম : পাৰ্বতী টুডু পিতাৰ নাম : নেল্সন টুডু ঘৰ নং : 152 বয়স : 19 লিঙ্গ : মহিলা</p> <p>ফটো উপলব্ধ</p>	<p>663 1 NZZ0163097</p> <p>নাম : বাজু ছেত্ৰী পিতাৰ নাম : কালু ছেত্ৰী ঘৰ নং : 330 বয়স : 45 লিঙ্গ : পুৰুষ</p> <p>ফটো উপলব্ধ</p>	<p>664 1 NZZ0163147</p> <p>নাম : সুৰা বাহাদুৰ ছেত্ৰী পিতাৰ নাম : চন্দ্ৰ বাহাদুৰ ছেত্ৰী ঘৰ নং : 54 বয়স : 30 লিঙ্গ : পুৰুষ</p> <p>ফটো উপলব্ধ</p>
<p>665 1 NZZ0163436</p> <p>নাম : অজিত বসুমতাৰী পিতাৰ নাম : বাৰেন বসুমতাৰী ঘৰ নং : 357 বয়স : 23 লিঙ্গ : পুৰুষ</p> <p>ফটো উপলব্ধ</p>	<p>666 1 NZZ0163444</p> <p>নাম : মৰমী বসুমতাৰী পিতাৰ নাম : বিজয় বসুমতাৰী ঘৰ নং : 357 বয়স : 34 লিঙ্গ : মহিলা</p> <p>ফটো উপলব্ধ</p>	<p>667 1 NZZ0163469</p> <p>নাম : দুৰ্গা বাহাদুৰ ছেত্ৰী পিতাৰ নাম : চন্দ্ৰ বাহাদুৰ ছেত্ৰী ঘৰ নং : 54 বয়স : 23 লিঙ্গ : পুৰুষ</p> <p>ফটো উপলব্ধ</p>
<p>668 1 NZZ0092874</p> <p>নাম : দেৱৰাম বসুমতাৰী পিতাৰ নাম : পুৰম বসুমতাৰী ঘৰ নং : 204 বয়স : 21 লিঙ্গ : পুৰুষ</p> <p>ফটো উপলব্ধ</p>	<p>669 1 NZZ0077628</p> <p>নাম : কুমাৰী ইছলাৰী স্বামীৰ নাম : চুমধন ইছলাৰী ঘৰ নং : 710 বয়স : 23 লিঙ্গ : মহিলা</p> <p>ফটো উপলব্ধ</p>	<p>670 1 NZZ0174300</p> <p>নাম : লিলাধৰ ছেত্ৰী পিতাৰ নাম : বেব বহহদুৰ ছেত্ৰী ঘৰ নং : 798 বয়স : 18 লিঙ্গ : পুৰুষ</p> <p>ফটো উপলব্ধ</p>
<p>671 1 NZZ0174367</p> <p>নাম : সনিয়া মোছাহাৰী পিতাৰ নাম : অমোৰজীত মোছাহাৰী ঘৰ নং : 66 বয়স : 18 লিঙ্গ : মহিলা</p> <p>ফটো উপলব্ধ</p>	<p>672 1 NZZ0174375</p> <p>নাম : লিলাধৰ ছেত্ৰী পিতাৰ নাম : বেববাহাদুৰ ছেত্ৰী ঘৰ নং : 798 বয়স : 18 লিঙ্গ : পুৰুষ</p> <p>ফটো উপলব্ধ</p>	<p>673 1 NZZ0174383</p> <p>নাম : লিলাধৰ ছেত্ৰী পিতাৰ নাম : বেববাহাদুৰ ছেত্ৰী ঘৰ নং : 798 বয়স : 18 লিঙ্গ : পুৰুষ</p> <p>ফটো উপলব্ধ</p>

## ভোটাৰৰ সাৰাংশ

## A) ভোটাৰৰ সংখ্যা

	তালিকাৰ প্ৰকাৰ	তালিকাৰ চিনাক্তকৰণ	ভোটাৰৰ সংখ্যা							
			পুৰুষ	মহিলা	ওয় লিঙ্গ	মুঠ				
I	মূল তালিকা	মূল তালিকা	বিশেষ সংশোধন, 2026 চনৰ পূৰ্বৰ 2025 চনৰ মূল তালিকাৰ লগত থকা সংযোজন সমূহ একত্ৰিতকৰন কৰা তালিকা।				337	293	0	630
II	যোগ তালিকা	পৰিপূৰক 1	বিশেষ সংক্ষিপ্ত সংশোধন, 2026				14	14	0	28
		পৰিপূৰক 2	অনবিচ্ছিন্ন সংশোধন 2026				10	5	0	15
			মুঠ				24	19	0	43
III	বিয়োজন তালিকা	পৰিপূৰক 1	বিশেষ সংক্ষিপ্ত সংশোধন, 2026				21	15	0	36
		পৰিপূৰক 2	অনবিচ্ছিন্ন সংশোধন 2026				8	7	0	15
			মুঠ				29	22	0	51
IV	লিংগ ক্ষেত্ৰত পৰিবৰ্তনৰ বাবে পাৰ্থক্য					0	0	0	0	
এই সংশোধনৰ পিছত ভোটাৰ তালিকাত ভোটাৰৰ মুঠ সংখ্যা (I+II-III+IV)						332	290	0	622	

## B) শুধৰনীৰ সংখ্যা

তালিকাৰ প্ৰকাৰ	তালিকাৰ চিনাক্তকৰণ	শুধৰনীৰ সংখ্যা
পৰিপূৰক 1	বিশেষ সংক্ষিপ্ত সংশোধন, 2026	5
পৰিপূৰক 2	অনবিচ্ছিন্ন সংশোধন 2026	3
	মুঠ	8

নিৰ্বাচক পঞ্জীয়ন বিষয়াৰ স্বাক্ষৰ

E-মত, S-স্থানান্তৰিত/ বাসস্থান পৰিবৰ্তন, R-প্ৰতিলিপি, M-নিখোজ, Q-অযোগ্য