



ভোটাৰ তালিকা 2026 S03 অসম

বিধানসভা সমষ্টিৰ নম্বৰ, নাম আৰু সংৰক্ষণৰ স্থিতি : 71 - বিহালী (অনুসূচিত জাতি)		খণ্ড নং : 40			
এই বিধানসভা সমষ্টিত কোন সংসদীয় সমষ্টিৰ অন্তৰ্গত তাৰ নম্বৰ, নাম আৰু সংৰক্ষণ স্থিতি : 11 - শোণিতপুৰ (সাধাৰণ)					
1. সংশোধনৰ বিৱৰণ					
সংশোধনৰ বছৰ	2026	তালিকাৰ চিনাক্তকৰণ			
ভিত্তি তাৰিখ	01-04-2026	বিশেষ সংশোধন, 2026 চনৰ পূৰ্বৰ 2025 চনৰ মূল তালিকাৰ লগত থকা সংযোজন সমূহ একত্ৰিতকৰণ কৰা তালিকা।			
সংশোধনৰ প্ৰকাৰ	বিশেষ সংশোধন 2026				
প্ৰকাশনৰ তাৰিখ	23-03-2026				
2. খণ্ড আৰু ভোটগ্ৰহন কেন্দ্ৰৰ বিৱৰণ					
খণ্ডৰ অন্তৰ্গত এলেকা সমূহৰ নম্বৰ আৰু নাম					
1-বালিপুখুৰী (নতুন বস্তি)					
2-বালিপুখুৰী (চবৰ বস্তি)					
3-বালিপুখুৰী (টিৱাৰি বস্তি)					
4-বালিপুখুৰী (কমাৰ বস্তি)					
	মূল চহৰ/গাওঁ	:	বালিপুখুৰী		
	ৱাৰ্ড নং	:			
	ডাকঘৰ	:	চাৰিআলি (মুখ্য ডাকঘৰ)		
	পুলিচ থানা	:	জিনজিয়া		
	ব্লক	:	বিশ্বনাথ		
	ৰাজহ চক্ৰ	:	বিশ্বনাথ ৰাজহ চক্ৰ		
	জিলা	:	বিশ্বনাথ		
	পিনকোড	:	784176		
3. ভোটগ্ৰহন কেন্দ্ৰৰ বিৱৰণ					
ভোটগ্ৰহন কেন্দ্ৰৰ নম্বৰ আৰু নাম :		ভোটগ্ৰহন কেন্দ্ৰৰ প্ৰকাৰ (পুৰুষ/মহিলা/সাধাৰণ)		সাধাৰণ	
40 - বালিপুখুৰী এম,ভি,স্কুল (পশ্চিম অংশ)		খণ্ডৰ অন্তৰ্গত সহায়ক ভোটগ্ৰহন কেন্দ্ৰৰ সংখ্যা :		0	
ভোটগ্ৰহন কেন্দ্ৰৰ ঠিকনা :					
বালিপুখুৰী এম. ভি. স্কুল, কোঠা নং ১, বালিপুখুৰী					
4. ভোটাৰৰ সংখ্যা					
আৰম্ভনি ক্ৰমিক নং	শেষ ক্ৰমিক নং	মুঠ ভোটাৰ			
		পুৰুষ	মহিলা	৩য় লিঙ্গ	মুঠ
1	906	424	414	0	838

নিৰ্বাচক পঞ্জীয়ন বিষয়াৰ স্বাক্ষৰ

Nazri Naksha

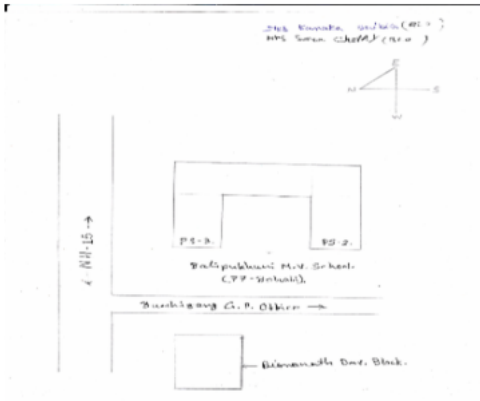

Google Map View



Polling Station Building Front View



ভোটগ্ৰহন কেন্দ্ৰৰ সন্মুখৰ দৃশ্য



Cad View

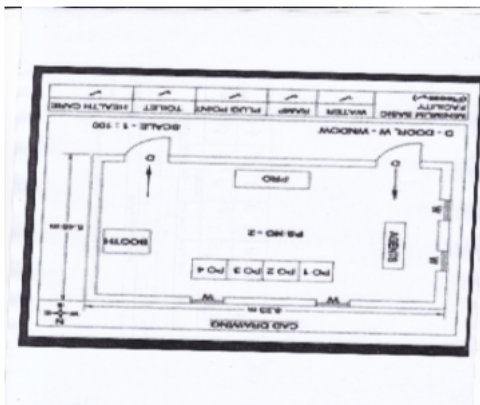

Key MAP View

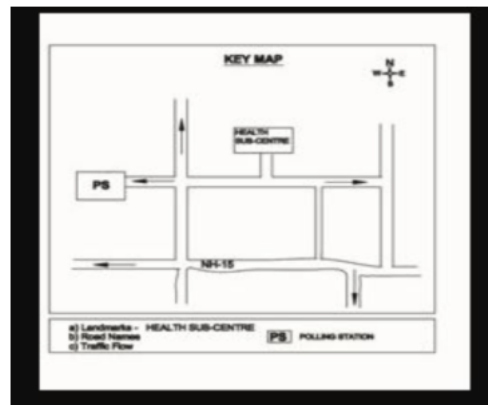



বিধানসভা সমষ্টিৰ নম্বৰ আৰু নাম : 71-বিহালী
অংশৰ নম্বৰ আৰু নাম : 1-বালিপুখুৰী (নতুন বস্তি)

1 নাম : দিলিপ বদৰ ছেত্ৰী পিতাৰ নাম: বুদ্ধ প্ৰসাদ ছেত্ৰী ঘৰ নং : 1 বয়স : 61 লিঙ্গ : পুৰুষ	LDT0000406 ফটো উপলব্ধ	#2 2 নাম : মন বাহাদুৰ ছেত্ৰী পিতাৰ নাম: কৰ্ণ বাহাদুৰ ছেত্ৰী ঘৰ নং : 1 বয়স : 55 লিঙ্গ : পুৰুষ	LDT0000455 ফটো উপলব্ধ	3 নাম : মনোজ ছেত্ৰী পিতাৰ নাম: মানসিং ছেত্ৰী ঘৰ নং : 1 বয়স : 47 লিঙ্গ : পুৰুষ	LDT2234608 ফটো উপলব্ধ
4 নাম : শিব ছেত্ৰী পিতাৰ নাম: মানসিং ছেত্ৰী ঘৰ নং : 1 বয়স : 45 লিঙ্গ : পুৰুষ	LDT0000514 ফটো উপলব্ধ	5 নাম : পৰেশ ছেত্ৰী পিতাৰ নাম: শ্ৰীমানসিং ছেত্ৰী ঘৰ নং : 1 বয়স : 42 লিঙ্গ : পুৰুষ	LDT0000515 ফটো উপলব্ধ	6 নাম : ভাৰতী ছেত্ৰী পিতাৰ নাম: মন বাহাদুৰ ছেত্ৰী ঘৰ নং : 1 বয়স : 25 লিঙ্গ : মহিলা	LDT0361238 ফটো উপলব্ধ
7 নাম : পুনম ছেত্ৰী পিতাৰ নাম: মন বাহাদুৰ ছেত্ৰী ঘৰ নং : 1 বয়স : 24 লিঙ্গ : মহিলা	LDT0361279 ফটো উপলব্ধ	8 নাম : প্ৰীতম ছেত্ৰী মাতৃৰ নাম: বিনীতা ছেত্ৰী ঘৰ নং : 1 বয়স : 21 লিঙ্গ : পুৰুষ	LDT7277353 ফটো উপলব্ধ	9 নাম : মেৰী কুছাৰী স্বামীৰ নাম: নিমল বৰো ঘৰ নং : 9 বয়স : 41 লিঙ্গ : মহিলা	LDT0426254 ফটো উপলব্ধ
10 নাম : শ্ৰী মোহন কেউট পিতাৰ নাম: মাঘি কেউট ঘৰ নং : 8 বয়স : 57 লিঙ্গ : পুৰুষ	LDT0000516 ফটো উপলব্ধ	E 11 নাম : কুলদা বৰা পিতাৰ নাম: সত্ৰী বৰা ঘৰ নং : 5 বয়স : 46 লিঙ্গ : পুৰুষ	LDT0316950 ফটো উপলব্ধ	12 নাম : পংখী বড়া স্বামীৰ নাম: কুলদা বড়া ঘৰ নং : 5 বয়স : 33 লিঙ্গ : মহিলা	LDT0490847 ফটো উপলব্ধ
13 নাম : শ্ৰীঅভিমান্য কেউট পিতাৰ নাম: দৌবাৰী কেউট ঘৰ নং : 6 বয়স : 59 লিঙ্গ : পুৰুষ	LDT0000518 ফটো উপলব্ধ	14 নাম : শ্ৰীমতিজুমীলা কেউট স্বামীৰ নাম: শ্ৰীঅভিমান্য কেউট ঘৰ নং : 6 বয়স : 49 লিঙ্গ : মহিলা	LDT2234675 ফটো উপলব্ধ	15 নাম : ভকত কেউট পিতাৰ নাম: অভিমান্য কেউট ঘৰ নং : 6 বয়স : 29 লিঙ্গ : পুৰুষ	LDT0484949 ফটো উপলব্ধ
E 16 নাম : তৰণ শইকীয়া পিতাৰ নাম: ভোগাই শইকীয়া ঘৰ নং : 9খ বয়স : 64 লিঙ্গ : পুৰুষ	LDT0000521 ফটো উপলব্ধ	17 নাম : শ্ৰীপেটা তাঁতি পিতাৰ নাম: শ্ৰীদৌবাৰী তাঁতি ঘৰ নং : 9ক বয়স : 57 লিঙ্গ : পুৰুষ	LDT0000519 ফটো উপলব্ধ	18 নাম : ৰিণা শইকীয়া স্বামীৰ নাম: তৰুণ শইকীয়া ঘৰ নং : 9খ বয়স : 52 লিঙ্গ : মহিলা	LDT0000522 ফটো উপলব্ধ
19 নাম : শ্ৰীমতি দিপালী তাঁতি স্বামীৰ নাম: শ্ৰীপেটা তাঁতি ঘৰ নং : 9ক বয়স : 49 লিঙ্গ : মহিলা	LDT0000520 ফটো উপলব্ধ	20 নাম : প্ৰেমলতা শইকীয়া পিতাৰ নাম: ভোগাই শইকীয়া ঘৰ নং : 8 বয়স : 56 লিঙ্গ : মহিলা	LDT0479998 ফটো উপলব্ধ	21 নাম : টলমনি দত্ত স্বামীৰ নাম: সুৰেন দত্ত ঘৰ নং : 10 বয়স : 57 লিঙ্গ : মহিলা	LDT0000523 ফটো উপলব্ধ
22 নাম : কমলেশ্বৰ দত্ত পিতাৰ নাম: চুৰেন দত্ত ঘৰ নং : 10 বয়স : 38 লিঙ্গ : পুৰুষ	LDT0000525 ফটো উপলব্ধ	23 নাম : স্মৃতি ৰেখা হাজৰিকা স্বামীৰ নাম: ডিম্বেশ্বৰ হাজৰিকা ঘৰ নং : 11 বয়স : 50 লিঙ্গ : মহিলা	LDT0000526 ফটো উপলব্ধ	24 নাম : পাৰ্থ প্ৰতিম হাজৰিকা পিতাৰ নাম: ডিম্বেশ্বৰ হাজৰিকা ঘৰ নং : 11 বয়স : 23 লিঙ্গ : পুৰুষ	LDT0484568 ফটো উপলব্ধ
25 নাম : মিতু দাস স্বামীৰ নাম: জগত দাস ঘৰ নং : 12 বয়স : 49 লিঙ্গ : মহিলা	LDT1466633 ফটো উপলব্ধ	26 নাম : জগত দাস পিতাৰ নাম: জিতেন দাস ঘৰ নং : 12 বয়স : 44 লিঙ্গ : পুৰুষ	LDT0000528 ফটো উপলব্ধ	27 নাম : মাধব দাস পিতাৰ নাম: জিতেন দাস ঘৰ নং : 12 বয়স : 37 লিঙ্গ : পুৰুষ	LDT0000529 ফটো উপলব্ধ
28 নাম : পাৰ্বতী দাস পিতাৰ নাম: জিতেন দাস ঘৰ নং : 12 বয়স : 37 লিঙ্গ : মহিলা	LDT1466622 ফটো উপলব্ধ	29 নাম : অৰ্পণ দাস পিতাৰ নাম: জগত দাস ঘৰ নং : 12 বয়স : 19 লিঙ্গ : পুৰুষ	NZZ0085282 ফটো উপলব্ধ	30 নাম : সুৰেন নায়াভক্তা পিতাৰ নাম: বিশেশ্বৰ নায়াভক্তা ঘৰ নং : 13 বয়স : 54 লিঙ্গ : পুৰুষ	LDT0000530 ফটো উপলব্ধ



বিধানসভা সমষ্টিৰ নম্বৰ আৰু নাম : 71-বিহালী
অংশৰ নম্বৰ আৰু নাম : 1-বালিপুখুৰী (নতুন বস্তি)

31 নাম : মীনা নায়াভক্তা স্বামীৰ নাম : সূৰেন নায়াভক্তা ঘৰ নং : ১৩ বয়স : 49 লিঙ্গ : মহিলা	LDT0000531 ফটো উপলব্ধ	32 নাম : চন্দন গোস্বামী পিতাৰ নাম : হীৰা গোস্বামী ঘৰ নং : 13ক বয়স : 26 লিঙ্গ : পুৰুষ	LDT7259641 ফটো উপলব্ধ	33 নাম : বিজয় নায়াভক্তা পিতাৰ নাম : বিশেষৰ নায়াভক্তা ঘৰ নং : ১৪ বয়স : 44 লিঙ্গ : পুৰুষ	LDT0000533 ফটো উপলব্ধ
34 নাম : বিন্দা নায়াভক্তা স্বামীৰ নাম : বিজয় নায়াভক্তা ঘৰ নং : ১৪ বয়স : 41 লিঙ্গ : মহিলা	LDT0000534 ফটো উপলব্ধ	35 নাম : বাসন্তী নায়াভক্তা স্বামীৰ নাম : বিজয় নায়াভক্তা ঘৰ নং : ১৪ বয়স : 33 লিঙ্গ : মহিলা	LDT0000535 ফটো উপলব্ধ	36 নাম : জিতেন নায়াভক্তা পিতাৰ নাম : বিজয় নায়াভক্তা ঘৰ নং : ১৪ বয়স : 29 লিঙ্গ : পুৰুষ	LDT0016287 ফটো উপলব্ধ
37 নাম : ৰূপালী নায়াভক্তা স্বামীৰ নাম : জিতেন নায়াভক্তা ঘৰ নং : ১৪ বয়স : 26 লিঙ্গ : মহিলা	LDT0480475 ফটো উপলব্ধ	38 নাম : কাৰ্তিক নায়াভক্তা পিতাৰ নাম : ৰঘু নায়াভক্তা ঘৰ নং : ১৪ বয়স : 29 লিঙ্গ : পুৰুষ	LDT0484915 ফটো উপলব্ধ	39 নাম : আলিছা নায়াভক্তা স্বামীৰ নাম : কাৰ্তিক নায়াভক্তা ঘৰ নং : ১৪ বয়স : 23 লিঙ্গ : মহিলা	LDT0484923 ফটো উপলব্ধ
40 নাম : মীনা নায়াভক্তা স্বামীৰ নাম : ৰঘু নায়াভক্তা ঘৰ নং : ১৪ক বয়স : 43 লিঙ্গ : মহিলা	LDT0000537 ফটো উপলব্ধ	41 নাম : বিকাশ কেওঁট পিতাৰ নাম : বিচু কেওঁট ঘৰ নং : ১৫ বয়স : 37 লিঙ্গ : পুৰুষ	LDT0000540 ফটো উপলব্ধ	42 নাম : পূৰ্ণ বৰা পিতাৰ নাম : সৰ্বেশ্বৰ বৰা ঘৰ নং : ১৭ বয়স : 68 লিঙ্গ : পুৰুষ	LDT0000541 ফটো উপলব্ধ
43 নাম : ৰান বৰা স্বামীৰ নাম : পূৰ্ণ বৰা ঘৰ নং : ১৭ বয়স : 68 লিঙ্গ : মহিলা	LDT0000542 ফটো উপলব্ধ	44 নাম : বন্দনা বৰা স্বামীৰ নাম : মুনু বৰা ঘৰ নং : ১৭ বয়স : 37 লিঙ্গ : মহিলা	LDT1466644 ফটো উপলব্ধ	45 নাম : মহেন্দ্ৰ বৰা পিতাৰ নাম : কনেশ্বৰ বৰা ঘৰ নং : ১৮ বয়স : 67 লিঙ্গ : পুৰুষ	LDT0000545 ফটো উপলব্ধ
46 নাম : অঞ্জল বৰা পিতাৰ নাম : মহেন্দ্ৰ বৰা ঘৰ নং : 18 বয়স : 31 লিঙ্গ : পুৰুষ	LDT0434001 ফটো উপলব্ধ	47 নাম : প্ৰাঞ্জল বৰা পিতাৰ নাম : মহেন্দ্ৰ বৰা ঘৰ নং : 18 বয়স : 26 লিঙ্গ : পুৰুষ	LDT0434084 ফটো উপলব্ধ	48 নাম : মাইন বৰা স্বামীৰ নাম : অঞ্জল বৰা ঘৰ নং : ১৮ বয়স : 25 লিঙ্গ : মহিলা	LDT0436170 ফটো উপলব্ধ
49 নাম : কমল সন্দিকৈ পিতাৰ নাম : কিৰন সন্দিকৈ ঘৰ নং : 19 বয়স : 64 লিঙ্গ : পুৰুষ	NZZ0043711 ফটো উপলব্ধ	50 নাম : মিনতি সন্দিকৈ স্বামীৰ নাম : কমল সন্দিকৈ ঘৰ নং : 19 বয়স : 56 লিঙ্গ : মহিলা	NZZ0043760 ফটো উপলব্ধ	51 নাম : লিনা সন্দিকৈ পিতাৰ নাম : কমল সন্দিকৈ ঘৰ নং : 19 বয়স : 23 লিঙ্গ : মহিলা	NZZ0043752 ফটো উপলব্ধ
52 নাম : কুসুম বৰুৱা স্বামীৰ নাম : দেবেন বৰুৱা ঘৰ নং : ২০ বয়স : 66 লিঙ্গ : মহিলা	LDT0000549 ফটো উপলব্ধ	53 নাম : দীপেন বৰদলৈ পিতাৰ নাম : ৰাজেন বৰদলৈ ঘৰ নং : ২০ বয়স : 64 লিঙ্গ : পুৰুষ	LDT0000550 ফটো উপলব্ধ	54 নাম : নিৰপমা বৰদলৈ স্বামীৰ নাম : দীপেন বৰদলৈ ঘৰ নং : ২০ বয়স : 59 লিঙ্গ : মহিলা	LDT0000551 ফটো উপলব্ধ
55 নাম : কমলা চেত্ৰী স্বামীৰ নাম : লক্ষণ চেত্ৰী ঘৰ নং : ২০ বয়স : 47 লিঙ্গ : মহিলা	LDT0000552 ফটো উপলব্ধ	56 নাম : বুৰ বৰুৱা পিতাৰ নাম : দেবেন বৰুৱা ঘৰ নং : ২০ বয়স : 40 লিঙ্গ : পুৰুষ	LDT0000553 ফটো উপলব্ধ	57 নাম : গোলাপ বৰুৱা পিতাৰ নাম : দেবেন বৰুৱা ঘৰ নং : ২০ বয়স : 36 লিঙ্গ : পুৰুষ	LDT0000555 ফটো উপলব্ধ
58 নাম : মুন বৰুৱা পিতাৰ নাম : দেবেন বৰুৱা ঘৰ নং : ২০ বয়স : 33 লিঙ্গ : পুৰুষ	LDT0000554 ফটো উপলব্ধ	59 নাম : সূৰ্য্য বৰদলৈ পিতাৰ নাম : দীপেন বৰদলৈ ঘৰ নং : ২০ বয়স : 29 লিঙ্গ : পুৰুষ	LDT0037697 ফটো উপলব্ধ	60 নাম : মেঘালী বৰদলৈ পিতাৰ নাম : দীপেন বৰদলৈ ঘৰ নং : 20 বয়স : 27 লিঙ্গ : মহিলা	LDT0490854 ফটো উপলব্ধ



বিধানসভা সমষ্টিৰ নম্বৰ আৰু নাম : 71-বিহালী
অংশৰ নম্বৰ আৰু নাম : 1-বালিপুখুৰী (নতুন বস্তি)

61 নাম : অৰুণা বৰুৱা স্বামীৰ নাম: বুবু বৰুৱা ঘৰ নং : 20 বয়স : 26 লিঙ্গ : মহিলা	LDT0433516 ফটো উপলব্ধ	62 নাম : লৈকন দৈমাৰী স্বামীৰ নাম: যোগেন বসুমতাৰী ঘৰ নং : 21 বয়স : 47 লিঙ্গ : মহিলা	LDT0032920 ফটো উপলব্ধ	63 নাম : জ্যোতি প্ৰচাদ বায়ন মাতৃৰ নাম: সুৰেশ বায়ন ঘৰ নং : 21 বয়স : 38 লিঙ্গ : পুৰুষ	LDT1466655 ফটো উপলব্ধ
64 নাম : ললিতা বায়ন স্বামীৰ নাম: জ্যোতি বায়ন ঘৰ নং : 21 বয়স : 31 লিঙ্গ : মহিলা	LDT0250571 ফটো উপলব্ধ	65 নাম : নিকিতা বৰা পিতাৰ নাম: কুমুদ বৰা ঘৰ নং : 21 বয়স : 27 লিঙ্গ : মহিলা	LDT0031823 ফটো উপলব্ধ	66 নাম : দীপজ্যোতি বসুমতাৰী পিতাৰ নাম: তৰুণ বৰদলৈ বসুমতাৰী ঘৰ নং : 21 বয়স : 32 লিঙ্গ : পুৰুষ	LDT0040428 ফটো উপলব্ধ
67 নাম : চম্পা বসুমতাৰী স্বামীৰ নাম: লক্ষী নাৰায়ন বৰদলৈ বসুমতাৰী ঘৰ নং : 21 বয়স : 43 লিঙ্গ : মহিলা	LDT0320507 ফটো উপলব্ধ	68 নাম : নিহাল বৰা পিতাৰ নাম: কুমুদ বৰা ঘৰ নং : 24 বয়স : 24 লিঙ্গ : পুৰুষ	LDT0490839 ফটো উপলব্ধ	69 নাম : কৰন গৌৱালা পিতাৰ নাম: ৰাজেন গৌৱালা ঘৰ নং : 27 বয়স : 27 লিঙ্গ : পুৰুষ	LDT7259823 ফটো উপলব্ধ
70 নাম : বহাগী বৰদলৈ স্বামীৰ নাম: অনিল বৰদলৈ ঘৰ নং : 21 বয়স : 74 লিঙ্গ : মহিলা	LDT0000560 ফটো উপলব্ধ	71 নাম : কুমুদ বৰা পিতাৰ নাম: পাদুৰাম বৰা ঘৰ নং : 21 বয়স : 56 লিঙ্গ : পুৰুষ	LDT0000557 ফটো উপলব্ধ	72 নাম : তৰুন বসুমতাৰী পিতাৰ নাম: অনিল বসুমতাৰী ঘৰ নং : 21 বয়স : 53 লিঙ্গ : পুৰুষ	LDT0000562 ফটো উপলব্ধ
73 নাম : অৰণ বৰদলৈ (বসুমতাৰী) পিতাৰ নাম: অনিল বৰদলৈ ঘৰ নং : 21 বয়স : 49 লিঙ্গ : পুৰুষ	LDT0000561 ফটো উপলব্ধ	74 নাম : যোগেন বসুমতাৰী পিতাৰ নাম: অনিল বসুমতাৰী ঘৰ নং : 21 বয়স : 48 লিঙ্গ : পুৰুষ	LDT0000564 ফটো উপলব্ধ	75 নাম : উশা বৰা স্বামীৰ নাম: কুমুদ বৰা ঘৰ নং : 21 বয়স : 46 লিঙ্গ : মহিলা	LDT0000558 ফটো উপলব্ধ
76 নাম : মৰমী বসুমতাৰী স্বামীৰ নাম: তৰুন বসুমতাৰী ঘৰ নং : 21 বয়স : 43 লিঙ্গ : মহিলা	LDT0000563 ফটো উপলব্ধ	77 নাম : লক্ষীনাৰায়ন বসুমতাৰী পিতাৰ নাম: অনিল বসুমতাৰী ঘৰ নং : 21 বয়স : 43 লিঙ্গ : পুৰুষ	LDT0000565 ফটো উপলব্ধ	78 নাম : সজেন গুৱালা পিতাৰ নাম: ৰোখ গুৱালা ঘৰ নং : 21 বয়স : 37 লিঙ্গ : পুৰুষ	LDT0000559 ফটো উপলব্ধ
79 নাম : চান্দ্যা চৰৰ স্বামীৰ নাম: ভূপেন চৰৰ ঘৰ নং : 22 বয়স : 43 লিঙ্গ : মহিলা	LDT2235178 ফটো উপলব্ধ	80 নাম : দেৱ চৰৰ পিতাৰ নাম: অৰ্জুন চৰৰ ঘৰ নং : 22 বয়স : 32 লিঙ্গ : পুৰুষ	LDT0461046 ফটো উপলব্ধ	81 নাম : লাল চৰৰ পিতাৰ নাম: কুমৰ চৰৰ ঘৰ নং : 20 বয়স : 50 লিঙ্গ : পুৰুষ	LDT0000567 ফটো উপলব্ধ
82 নাম : বীনা চৰৰ স্বামীৰ নাম: ৰাজু চৰৰ ঘৰ নং : 20 বয়স : 43 লিঙ্গ : মহিলা	LDT0000568 ফটো উপলব্ধ	83 নাম : ৰনু চৰৰ পিতাৰ নাম: ৰাজু চৰৰ ঘৰ নং : 23 বয়স : 22 লিঙ্গ : পুৰুষ	NZZ0059295 ফটো উপলব্ধ	84 নাম : মীনা বৰা স্বামীৰ নাম: শিৱ বৰা ঘৰ নং : 28 বয়স : 50 লিঙ্গ : মহিলা	LDT0000569 ফটো উপলব্ধ
85 নাম : বিপ্লব বৰা পিতাৰ নাম: শিৱ বৰা ঘৰ নং : 24 বয়স : 30 লিঙ্গ : পুৰুষ	LDT0114231 ফটো উপলব্ধ	86 নাম : কৰিশা বৰা স্বামীৰ নাম: বাবলু বৰা ঘৰ নং : 28 বয়স : 27 লিঙ্গ : মহিলা	LDT0419978 ফটো উপলব্ধ	87 নাম : কাঞ্চন কেওঁট স্বামীৰ নাম: গিৰিশ কেওঁট ঘৰ নং : 25 বয়স : 58 লিঙ্গ : মহিলা	NZZ0019430 ফটো উপলব্ধ
88 নাম : কুশল ৰায় পিতাৰ নাম: লাচিত ৰায় ঘৰ নং : 25 বয়স : 39 লিঙ্গ : পুৰুষ	LDT0000570 ফটো উপলব্ধ	89 নাম : জোন ৰায় স্বামীৰ নাম: কুশল ৰায় ঘৰ নং : 25 বয়স : 37 লিঙ্গ : মহিলা	LDT1466666 ফটো উপলব্ধ	90 নাম : মালতী কেওঁট স্বামীৰ নাম: গোবিন কেওঁট ঘৰ নং : 25 বয়স : 32 লিঙ্গ : মহিলা	NZZ0019356 ফটো উপলব্ধ



91 নাম : বাবুল ৰায় পিতাৰ নাম: লাচিত ৰায় ঘৰ নং : ২৫ বয়স : 31 লিঙ্গ : পুৰুষ	LDT1466677 ফটো উপলব্ধ	92 নাম : সংগীতা ৰায় স্বামীৰ নাম: বাবুল ৰায় ঘৰ নং : ২৫ বয়স : 29 লিঙ্গ : মহিলা	LDT1466688 ফটো উপলব্ধ	93 নাম : ভাষ্কৰ ৰায় পিতাৰ নাম: কুশল ৰায় ঘৰ নং : 25 বয়স : 20 লিঙ্গ : পুৰুষ	NZZ0092791 ফটো উপলব্ধ
94 নাম : পুনৰাম শইকীয়া পিতাৰ নাম: ৰত্নেশ্বৰ শইকীয়া ঘৰ নং : ২৬ বয়স : 53 লিঙ্গ : পুৰুষ	LDT0001422 ফটো উপলব্ধ	95 নাম : নিৰুমাই শইকীয়া স্বামীৰ নাম: পুনৰাম শইকীয়া ঘৰ নং : ২৬ বয়স : 43 লিঙ্গ : মহিলা	LDT0001423 ফটো উপলব্ধ	96 নাম : কমল শইকীয়া পিতাৰ নাম: পুনৰাম শইকীয়া ঘৰ নং : 26 বয়স : 20 লিঙ্গ : পুৰুষ	NZZ0019505 ফটো উপলব্ধ
97 নাম : দাদুল শইকীয়া পিতাৰ নাম: ৰত্নেশ্বৰ শইকীয়া ঘৰ নং : ২৭ বয়স : 39 লিঙ্গ : পুৰুষ	LDT0000573 ফটো উপলব্ধ	98 নাম : নীৰ শইকীয়া স্বামীৰ নাম: হেম শইকীয়া ঘৰ নং : ২৮ বয়স : 74 লিঙ্গ : মহিলা	LDT0000575 ফটো উপলব্ধ	99 নাম : অসীম বসুমতাৰী মাতৃৰ নাম: কান্দী বসুমতাৰী ঘৰ নং : ২৮ বয়স : 45 লিঙ্গ : পুৰুষ	LDT0055087 ফটো উপলব্ধ
100 নাম : প্ৰবীণ শইকীয়া পিতাৰ নাম: হেম শইকীয়া ঘৰ নং : ২৮ বয়স : 45 লিঙ্গ : পুৰুষ	LDT0000577 ফটো উপলব্ধ	101 নাম : যতীন শইকীয়া পিতাৰ নাম: হেম শইকীয়া ঘৰ নং : ২৮ বয়স : 45 লিঙ্গ : পুৰুষ	LDT0000578 ফটো উপলব্ধ	102 নাম : জয়ন্ত শইকীয়া পিতাৰ নাম: হেম শইকীয়া ঘৰ নং : ২৮ বয়স : 43 লিঙ্গ : পুৰুষ	LDT0000579 ফটো উপলব্ধ
103 নাম : নৱনীতা শইকীয়া পিতাৰ নাম: হেম শইকীয়া ঘৰ নং : ২৮ বয়স : 36 লিঙ্গ : মহিলা	LDT0000576 ফটো উপলব্ধ	104 নাম : মৌচুমী শইকীয়া পিতাৰ নাম: যতীন শইকীয়া ঘৰ নং : ২৮ বয়স : 36 লিঙ্গ : মহিলা	LDT0000580 ফটো উপলব্ধ	105 নাম : ভাগৱত শইকীয়া পিতাৰ নাম: যতীন শইকীয়া ঘৰ নং : 28 বয়স : 21 লিঙ্গ : পুৰুষ	NZZ0059337 ফটো উপলব্ধ
106 নাম : ববিতা শইকীয়া স্বামীৰ নাম: দাদুল শইকীয়া ঘৰ নং : ২৯ বয়স : 35 লিঙ্গ : মহিলা	LDT0031955 ফটো উপলব্ধ	107 নাম : জ্যোতিষ্কা বৰা পিতাৰ নাম: গোলাপ বৰা ঘৰ নং : ২৯ক বয়স : 23 লিঙ্গ : মহিলা	LDT0484873 ফটো উপলব্ধ	108 নাম : নিপা বৰা স্বামীৰ নাম: গোলাপ বৰা ঘৰ নং : ২৯ক বয়স : 41 লিঙ্গ : মহিলা	LDT0000581 ফটো উপলব্ধ
109 নাম : ভূমিধৰ ভূঞা পিতাৰ নাম: সৌনাৰাম ভূঞা ঘৰ নং : ৩০ বয়স : 65 লিঙ্গ : পুৰুষ	LDT0000582 ফটো উপলব্ধ	110 নাম : কিৰন ভূঞা স্বামীৰ নাম: ভূমিধৰ ভূঞা ঘৰ নং : ৩০ বয়স : 57 লিঙ্গ : মহিলা	LDT0000583 ফটো উপলব্ধ	111 নাম : দীপক ভূঞা পিতাৰ নাম: ভূমিধৰ ভূঞা ঘৰ নং : ৩০ বয়স : 36 লিঙ্গ : পুৰুষ	LDT0000584 ফটো উপলব্ধ
S 112 নাম : বলি ভূঞা পিতাৰ নাম: ভূমিধৰ ভূঞা ঘৰ নং : ৩০ বয়স : 85 লিঙ্গ : মহিলা	LDT0000585 ফটো উপলব্ধ	113 নাম : ৰূপক ভূঞা পিতাৰ নাম: ভূমিধৰ ভূঞা ঘৰ নং : ৩০ বয়স : 31 লিঙ্গ : পুৰুষ	LDT0000586 ফটো উপলব্ধ	114 নাম : লভিতা বৰুৱা ভূঞা স্বামীৰ নাম: ৰূপক ভূঞা ঘৰ নং : ৩০ বয়স : 24 লিঙ্গ : মহিলা	LDT0485003 ফটো উপলব্ধ
115 নাম : নয়নমণি শইকীয়া পিতাৰ নাম: অৰুণ শইকীয়া ঘৰ নং : ৩১ বয়স : 33 লিঙ্গ : পুৰুষ	LDT0000587 ফটো উপলব্ধ	116 নাম : অৰুণ শইকীয়া পিতাৰ নাম: ভোলাই শইকীয়া ঘৰ নং : ৩১ক বয়স : 63 লিঙ্গ : পুৰুষ	LDT0000589 ফটো উপলব্ধ	117 নাম : বৰ্ণালী শইকীয়া স্বামীৰ নাম: অৰুণ শইকীয়া ঘৰ নং : ৩১ক বয়স : 53 লিঙ্গ : মহিলা	LDT0000590 ফটো উপলব্ধ
118 নাম : চুমি হাজৰিকা স্বামীৰ নাম: সোনমনি হাজৰিকা ঘৰ নং : ৩২ বয়স : 34 লিঙ্গ : মহিলা	LDT0033175 ফটো উপলব্ধ	119 নাম : সোনমনি হাজৰিকা পিতাৰ নাম: পুন হাজৰিকা ঘৰ নং : ৩২ বয়স : 32 লিঙ্গ : পুৰুষ	LDT0000592 ফটো উপলব্ধ	120 নাম : ঋষিৰাজ হাজৰিকা পিতাৰ নাম: নয়ন জ্যোতি হাজৰিকা ঘৰ নং : ৩২ বয়স : 25 লিঙ্গ : পুৰুষ	LDT0415620 ফটো উপলব্ধ



121 নাম : বানা হাজৰিকা পিতাৰ নাম: নিযুত হাজৰিকা ঘৰ নং : ৩২ক বয়স : 23 লিঙ্গ : পুৰুষ	LDT0484618 ফটো উপলব্ধ	122 নাম : কুনাল হাজৰিকা পিতাৰ নাম: নয়ন জ্যোতি হাজৰিকা ঘৰ নং : 32 খ বয়স : 19 লিঙ্গ : পুৰুষ	NZZ0107144 ফটো উপলব্ধ	123 নাম : ৰিতা হাজৰিকা স্বামীৰ নাম: নয়ন জ্যোতি হাজৰিকা ঘৰ নং : ৩২খ বয়স : 51 লিঙ্গ : মহিলা	LDT0000597 ফটো উপলব্ধ
124 নাম : নয়ন জ্যোতি হাজৰিকা পিতাৰ নাম: নাবন হাজৰিকা ঘৰ নং : ৩২খ বয়স : 50 লিঙ্গ : পুৰুষ	LDT0000595 ফটো উপলব্ধ	125 নাম : দুৰ্গমনি হাজৰিকা স্বামীৰ নাম: নিযুত হাজৰিকা ঘৰ নং : ৩২ক বয়স : 38 লিঙ্গ : মহিলা	LDT0000593 ফটো উপলব্ধ	126 নাম : নিযুত হাজৰিকা পিতাৰ নাম: পূৰ্ণ হাজৰিকা ঘৰ নং : ৩২ক বয়স : 35 লিঙ্গ : পুৰুষ	LDT0000594 ফটো উপলব্ধ
127 নাম : ভূপেন বৰা পিতাৰ নাম: পদ্ম বৰা ঘৰ নং : ৩৩ বয়স : 36 লিঙ্গ : পুৰুষ	LDT0000599 ফটো উপলব্ধ	128 নাম : মৰমী বৰা স্বামীৰ নাম: ভূপেন বৰা ঘৰ নং : ৩৩ বয়স : 26 লিঙ্গ : মহিলা	LDT0244665 ফটো উপলব্ধ	129 নাম : পদুমী বৰা স্বামীৰ নাম: সুৰেন বৰা ঘৰ নং : ৩৪ বয়স : 67 লিঙ্গ : মহিলা	LDT0000600 ফটো উপলব্ধ
130 নাম : জোন বৰা পিতাৰ নাম: সুৰেন বৰা ঘৰ নং : ৩৪ বয়স : 46 লিঙ্গ : পুৰুষ	LDT0000601 ফটো উপলব্ধ	131 নাম : মাধবী বৰা স্বামীৰ নাম: জোন বৰা ঘৰ নং : ৩৪ বয়স : 43 লিঙ্গ : মহিলা	LDT0000602 ফটো উপলব্ধ	132 নাম : ভাৰতী বৰা পিতাৰ নাম: জোন বৰা ঘৰ নং : ৩৪ বয়স : 26 লিঙ্গ : মহিলা	LDT0300236 ফটো উপলব্ধ
133 নাম : প্ৰিয়ঙ্কা বৰা পিতাৰ নাম: জোন বৰা ঘৰ নং : ৩৪ বয়স : 24 লিঙ্গ : মহিলা	LDT0300251 ফটো উপলব্ধ	134 নাম : হেমী শইকীয়া স্বামীৰ নাম: প্ৰহ্লাদ শইকীয়া ঘৰ নং : ৩৫ বয়স : 49 লিঙ্গ : মহিলা	LDT2235598 ফটো উপলব্ধ	135 নাম : ৰশ্মি শইকীয়া পিতাৰ নাম: প্ৰহ্লাদ শইকীয়া ঘৰ নং : ৩৫ বয়স : 27 লিঙ্গ : মহিলা	LDT0490821 ফটো উপলব্ধ
136 নাম : চুৰেন বৰা পিতাৰ নাম: পোবাবাম বৰা ঘৰ নং : ৩৬ বয়স : 62 লিঙ্গ : পুৰুষ	LDT0000604 ফটো উপলব্ধ	E 137 নাম : পূৰ্ণিমা বৰা স্বামীৰ নাম: চুৰেন বৰা ঘৰ নং : ৩৬ বয়স : 54 লিঙ্গ : মহিলা	LDT0000605 ফটো উপলব্ধ	138 নাম : খগেন বৰা পিতাৰ নাম: সুৰেন বৰা ঘৰ নং : ৩৬ বয়স : 40 লিঙ্গ : পুৰুষ	LDT0000606 ফটো উপলব্ধ
139 নাম : গকুল বিৰা পিতাৰ নাম: সুৰেন বৰা ঘৰ নং : ৩৬ বয়স : 37 লিঙ্গ : পুৰুষ	LDT0000607 ফটো উপলব্ধ	140 নাম : মঞ্জীতা বৰা স্বামীৰ নাম: খগেন বৰা ঘৰ নং : ৩৬ বয়স : 37 লিঙ্গ : মহিলা	LDT0000608 ফটো উপলব্ধ	141 নাম : ঘনশ্যাম নিৰলা পিতাৰ নাম: নৰ বাহাদুৰ নিৰলা ঘৰ নং : ৩৭ বয়স : 53 লিঙ্গ : পুৰুষ	LDT0000609 ফটো উপলব্ধ
142 নাম : বুদ্ধিমান নিৰলা পিতাৰ নাম: নৰ বাহাদুৰ ঘৰ নং : ৩৭ বয়স : 52 লিঙ্গ : পুৰুষ	LDT2240735 ফটো উপলব্ধ	143 নাম : জানুকা দেৱী স্বামীৰ নাম: ঘনশ্যাম নিৰলা ঘৰ নং : ৩৭ বয়স : 38 লিঙ্গ : মহিলা	LDT0000610 ফটো উপলব্ধ	144 নাম : বিৰাজ নিৰলা পিতাৰ নাম: বুদ্ধিমান নিৰলা ঘৰ নং : ৩৭ বয়স : 24 লিঙ্গ : পুৰুষ	LDT0447334 ফটো উপলব্ধ
145 নাম : লোকনাথ নিৰলা পিতাৰ নাম: ঘনশ্যাম নিৰলা ঘৰ নং : ৩৭ বয়স : 23 লিঙ্গ : পুৰুষ	LDT0441121 ফটো উপলব্ধ	146 নাম : যাদব নিৰলা পিতাৰ নাম: বুদ্ধিমান নিৰলা ঘৰ নং : 37 বয়স : 22 লিঙ্গ : পুৰুষ	LDT7273527 ফটো উপলব্ধ	147 নাম : নবনীতা শইকীয়া দেৱী স্বামীৰ নাম: বিৰাজ নিৰলা ঘৰ নং : 37 বয়স : 21 লিঙ্গ : মহিলা	LDT727346 ফটো উপলব্ধ
148 নাম : ডম্বৰ বাহাদুৰ ছেত্ৰী পিতাৰ নাম: লাল বাহাদুৰ ঘৰ নং : ৩৮ বয়স : 86 লিঙ্গ : পুৰুষ	LDT0000611 ফটো উপলব্ধ	149 নাম : নৰমায়া দেৱী স্বামীৰ নাম: ডম্বৰ বা: ছেত্ৰী ঘৰ নং : ৩৮ বয়স : 76 লিঙ্গ : মহিলা	LDT0000612 ফটো উপলব্ধ	150 নাম : লক্ষ্মন ছেত্ৰী পিতাৰ নাম: ডম্বৰ বা: ছেত্ৰী ঘৰ নং : ৩৮ বয়স : 59 লিঙ্গ : পুৰুষ	LDT0000613 ফটো উপলব্ধ



বিধানসভা সমষ্টিৰ নম্বৰ আৰু নাম : 71-বিহালী
অংশৰ নম্বৰ আৰু নাম : 1-বালিপুখুৰী (নতুন বস্তি)

151 নাম : চেনেহী ভূঞা মৰান স্বামীৰ নাম: ভদ্র মৰান ঘৰ নং : ৩৮ বয়স : 48 লিঙ্গ : মহিলা	LDT0480327 ফটো উপলব্ধ	152 নাম : বিদ্যা দেবী পিতাৰ নাম: লক্ষ্মন ছেত্ৰী ঘৰ নং : ৩৮ বয়স : 25 লিঙ্গ : মহিলা	LDT0404335 ফটো উপলব্ধ	153 নাম : জানকা ছেত্ৰী পিতাৰ নাম: লখমন ছেত্ৰী ঘৰ নং : ৩৮ বয়স : 23 লিঙ্গ : মহিলা	LDT0286823 ফটো উপলব্ধ
154 নাম : চিত্ৰা ছেত্ৰী পিতাৰ নাম: লক্ষ্মন ছেত্ৰী ঘৰ নং : 38 বয়স : 21 লিঙ্গ : মহিলা	LDT7259807 ফটো উপলব্ধ	155 নাম : বিষ্ণু বা: ছেত্ৰী পিতাৰ নাম: ডম্বৰ বা: ছেত্ৰী ঘৰ নং : ৩৮ বয়স : 49 লিঙ্গ : পুৰুষ	LDT0000615 ফটো উপলব্ধ	156 নাম : শোভা ছেত্ৰী স্বামীৰ নাম: বিষ্ণু বাহাদুৰ ছেত্ৰী ঘৰ নং : ৩৮ বয়স : 44 লিঙ্গ : মহিলা	LDT0000616 ফটো উপলব্ধ
157 নাম : টিকাবাম চেত্ৰী পিতাৰ নাম: ডাম্বৰ বাহাদুৰ চেত্ৰী ঘৰ নং : ৩৮ বয়স : 46 লিঙ্গ : পুৰুষ	LDT0000614 ফটো উপলব্ধ	158 নাম : দেবকী চেত্ৰী স্বামীৰ নাম: টিকাবাম চেত্ৰী ঘৰ নং : ৩৮ বয়স : 41 লিঙ্গ : মহিলা	LDT0000617 ফটো উপলব্ধ	159 নাম : গোপালু ছেত্ৰী পিতাৰ নাম: টংক ছেত্ৰী ঘৰ নং : ৩৮ বয়স : 27 লিঙ্গ : পুৰুষ	LDT0149021 ফটো উপলব্ধ
S 160 নাম : দেবকী ছেত্ৰী পিতাৰ নাম: টংক ছেত্ৰী ঘৰ নং : ৩৯ বয়স : 24 লিঙ্গ : মহিলা	LDT0454256 ফটো উপলব্ধ	E 161 নাম : টংক ছেত্ৰী পিতাৰ নাম: ডম্বৰ বা: ঘৰ নং : ৩৯ বয়স : 55 লিঙ্গ : পুৰুষ	LDT0000618 ফটো উপলব্ধ	162 নাম : টংক বা: ছেত্ৰী পিতাৰ নাম: কৰ্ন শৰ ছেত্ৰী ঘৰ নং : ৪০ বয়স : 74 লিঙ্গ : পুৰুষ	LDT0000619 ফটো উপলব্ধ
163 নাম : ভক্তমায়া দেবী স্বামীৰ নাম: টংক বা: ছেত্ৰী ঘৰ নং : ৪০ বয়স : 68 লিঙ্গ : মহিলা	LDT0000620 ফটো উপলব্ধ	164 নাম : তাৰা দেবী পিতাৰ নাম: টংক বাহাদুৰ ছেত্ৰী ঘৰ নং : 40 বয়স : 54 লিঙ্গ : মহিলা	NZZ0085944 ফটো উপলব্ধ	E 165 নাম : বলৰাম ছেত্ৰী পিতাৰ নাম: টংক বা: ছেত্ৰী ঘৰ নং : ৪০ বয়স : 50 লিঙ্গ : পুৰুষ	LDT0000621 ফটো উপলব্ধ
166 নাম : কল্পনা দেবী স্বামীৰ নাম: নিমল ছেত্ৰী ঘৰ নং : 40 বয়স : 46 লিঙ্গ : মহিলা	LDT0000744 ফটো উপলব্ধ	167 নাম : নিৰ্মল ছেত্ৰী পিতাৰ নাম: টংক বাহাদুৰ ছেত্ৰী ঘৰ নং : ৪০ বয়স : 44 লিঙ্গ : পুৰুষ	LDT0000622 ফটো উপলব্ধ	168 নাম : গীতা দেবী স্বামীৰ নাম: বলৰাম ছেত্ৰী ঘৰ নং : ৪০ বয়স : 41 লিঙ্গ : মহিলা	LDT0000623 ফটো উপলব্ধ
169 নাম : লতা দেবী পিতাৰ নাম: নিমল ছেত্ৰী ঘৰ নং : 40 বয়স : 19 লিঙ্গ : মহিলা	NZZ0092809 ফটো উপলব্ধ	170 নাম : সৰস্বতী কেওঁট স্বামীৰ নাম: মুনু কেওঁট ঘৰ নং : ৪১ বয়স : 68 লিঙ্গ : মহিলা	LDT0000624 ফটো উপলব্ধ	E 171 নাম : বোকমিনী কেওঁট মাতৃৰ নাম: চুৰা কেওঁট ঘৰ নং : ৪১ বয়স : 57 লিঙ্গ : মহিলা	LDT1466699 ফটো উপলব্ধ
172 নাম : মীৰা কেওঁট স্বামীৰ নাম: নৰেন কেওঁট ঘৰ নং : ৪১ বয়স : 46 লিঙ্গ : মহিলা	LDT2240779 ফটো উপলব্ধ	173 নাম : জিতেন কেওঁট পিতাৰ নাম: মুনু কেওঁট ঘৰ নং : ৪১ বয়স : 36 লিঙ্গ : পুৰুষ	LDT0000625 ফটো উপলব্ধ	174 নাম : সুনিতা কেওঁট পিতাৰ নাম: নৰেন কেওঁট ঘৰ নং : ৪১ বয়স : 28 লিঙ্গ : মহিলা	LDT0480442 ফটো উপলব্ধ
175 নাম : বাবুল দৰ্জী পিতাৰ নাম: ডম্বৰ দৰ্জী ঘৰ নং : 41 বয়স : 27 লিঙ্গ : পুৰুষ	NZZ0010926 ফটো উপলব্ধ	176 নাম : সাবিত্ৰী দেবী স্বামীৰ নাম: জনক বাহাদুৰ চেত্ৰী ঘৰ নং : ৪২ বয়স : 61 লিঙ্গ : মহিলা	LDT2235929 ফটো উপলব্ধ	177 নাম : ভীমা দেবী স্বামীৰ নাম: ভূৰন ছেত্ৰী ঘৰ নং : ৪২ বয়স : 60 লিঙ্গ : মহিলা	LDT0000626 ফটো উপলব্ধ
178 নাম : কুল বাহাদুৰ ছেত্ৰী পিতাৰ নাম: অমৰ সিং ছেত্ৰী ঘৰ নং : 42 বয়স : 57 লিঙ্গ : পুৰুষ	LDT0000630 ফটো উপলব্ধ	179 নাম : পূৰ্ণ বা. ছেত্ৰী পিতাৰ নাম: ভূৰন ছেত্ৰী ঘৰ নং : ৪২ বয়স : 42 লিঙ্গ : পুৰুষ	LDT0000628 ফটো উপলব্ধ	180 নাম : উত্তম ছেত্ৰী পিতাৰ নাম: ভূৰন ছেত্ৰী ঘৰ নং : ৪২ বয়স : 37 লিঙ্গ : পুৰুষ	LDT0000629 ফটো উপলব্ধ



বিধানসভা সমষ্টিৰ নম্বৰ আৰু নাম : 71-বিহালী
অংশৰ নম্বৰ আৰু নাম : 1-বালিপুখুৰী (নতুন বস্তি)

181 নাম : বিষ্ণু মায়ী দেৱী স্বামীৰ নাম : পূৰ্ণ বাহাদুৰ ছেত্ৰী ঘৰ নং : 82 বয়স : 31 লিঙ্গ : মহিলা	LDT0426247 ফটো উপলব্ধ	182 নাম : অৰুন ছেত্ৰী পিতাৰ নাম : টেকবাহাদুৰ ছেত্ৰী ঘৰ নং : 42 বয়স : 26 লিঙ্গ : পুৰুষ	LDT0250514 ফটো উপলব্ধ	183 নাম : দিলীপ ছেত্ৰী পিতাৰ নাম : টেক বাহাদুৰ ছেত্ৰী ঘৰ নং : 82খ বয়স : 32 লিঙ্গ : পুৰুষ	LDT0174417 ফটো উপলব্ধ
184 নাম : চুচেতা ছেত্ৰী স্বামীৰ নাম : হৰি ছেত্ৰী ঘৰ নং : 82খ বয়স : 28 লিঙ্গ : মহিলা	LDT0316976 ফটো উপলব্ধ	185 নাম : পদ্ম দেৱী স্বামীৰ নাম : কুল বাহাদুৰ ছেত্ৰী ঘৰ নং : 82ক বয়স : 67 লিঙ্গ : মহিলা	LDT0000631 ফটো উপলব্ধ	186 নাম : টেক বা. ছেত্ৰী পিতাৰ নাম : দলবাহাদুৰ ছেত্ৰী ঘৰ নং : 82খ বয়স : 64 লিঙ্গ : পুৰুষ	LDT2235996 ফটো উপলব্ধ
187 নাম : ধন বাহাদুৰ ছেত্ৰী পিতাৰ নাম : কুল বাহাদুৰ ছেত্ৰী ঘৰ নং : 82ক বয়স : 46 লিঙ্গ : পুৰুষ	LDT0000632 ফটো উপলব্ধ	188 নাম : কৃষ্ণ বাহাদুৰ ছেত্ৰী পিতাৰ নাম : কুল বগা ছেত্ৰী ঘৰ নং : 82ক বয়স : 43 লিঙ্গ : পুৰুষ	LDT0000633 ফটো উপলব্ধ	189 নাম : মনোজ কুঃ ছেত্ৰী পিতাৰ নাম : জনক বা ছেত্ৰী ঘৰ নং : 82গ বয়স : 42 লিঙ্গ : পুৰুষ	LDT0000640 ফটো উপলব্ধ
190 নাম : বন বাহাদুৰ ছেত্ৰী পিতাৰ নাম : কুল বগা ছেত্ৰী ঘৰ নং : 82ক বয়স : 41 লিঙ্গ : পুৰুষ	LDT0000634 ফটো উপলব্ধ	191 নাম : উমা দেৱী স্বামীৰ নাম : পুনে ছেত্ৰী ঘৰ নং : 82ক বয়স : 40 লিঙ্গ : মহিলা	LDT0000635 ফটো উপলব্ধ	192 নাম : কৌশল্যা দেৱী স্বামীৰ নাম : টেক বগাছেত্ৰী ঘৰ নং : 82খ বয়স : 37 লিঙ্গ : মহিলা	LDT0000636 ফটো উপলব্ধ
193 নাম : হৰী ছেত্ৰী পিতাৰ নাম : টেক বাহাদুৰ ছেত্ৰী ঘৰ নং : 82খ বয়স : 36 লিঙ্গ : পুৰুষ	LDT0000637 ফটো উপলব্ধ	S 194 নাম : গংগা দেৱী পিতাৰ নাম : জনক বাহাদুৰ ছেত্ৰী ঘৰ নং : 82গ বয়স : 33 লিঙ্গ : মহিলা	LDT1466702 ফটো উপলব্ধ	195 নাম : হৰীমায়ী দেৱী স্বামীৰ নাম : ভক্ত বা: ঘৰ নং : 82 বয়স : 71 লিঙ্গ : মহিলা	LDT0000641 ফটো উপলব্ধ
196 নাম : গনেশ ছেত্ৰী পিতাৰ নাম : ভক্ত বাহাদুৰ ছেত্ৰী ঘৰ নং : 82 বয়স : 49 লিঙ্গ : পুৰুষ	LDT0000642 ফটো উপলব্ধ	197 নাম : দমৰী দেৱী স্বামীৰ নাম : মন বাহাদুৰ ছেত্ৰী ঘৰ নং : 82 বয়স : 45 লিঙ্গ : মহিলা	LDT0429035 ফটো উপলব্ধ	198 নাম : মান বাহাদুৰ ছেত্ৰী পিতাৰ নাম : ভক্ত বাহাদুৰ ছেত্ৰী ঘৰ নং : 82 বয়স : 43 লিঙ্গ : পুৰুষ	LDT0000643 ফটো উপলব্ধ
199 নাম : দিপু চেত্ৰী পিতাৰ নাম : ভক্ত বাহাদুৰ ছেত্ৰী ঘৰ নং : 82 বয়স : 38 লিঙ্গ : পুৰুষ	LDT0000644 ফটো উপলব্ধ	200 নাম : বেদ উপাধ্যায় পিতাৰ নাম : খড়নন্দ উপাধ্যায় ঘৰ নং : 88 বয়স : 57 লিঙ্গ : পুৰুষ	LDT0000645 ফটো উপলব্ধ	201 নাম : চম্পা দেৱী স্বামীৰ নাম : বেদ উপাধ্যায় ঘৰ নং : 88 বয়স : 49 লিঙ্গ : মহিলা	LDT0000647 ফটো উপলব্ধ
S 202 নাম : কাঞ্চন দেৱী পিতাৰ নাম : বেদ উপাধ্যায় ঘৰ নং : 88 বয়স : 27 লিঙ্গ : মহিলা	LDT0426320 ফটো উপলব্ধ	203 নাম : মাধৱী খতিৱাৰা পিতাৰ নাম : বেদ উপাধ্যায় ঘৰ নং : 44 বয়স : 21 লিঙ্গ : মহিলা	LDT7259831 ফটো উপলব্ধ	204 নাম : নয়নকলা দেৱী স্বামীৰ নাম : কেদাৰ নাথ উপাধ্যায় ঘৰ নং : 85 বয়স : 71 লিঙ্গ : মহিলা	LDT0000649 ফটো উপলব্ধ
205 নাম : জগন্নাথ উপাধ্যায় পিতাৰ নাম : কেদাৰ নাথ উপাধ্যায় ঘৰ নং : 85 বয়স : 59 লিঙ্গ : পুৰুষ	LDT0000650 ফটো উপলব্ধ	206 নাম : ৰীতা দেৱী স্বামীৰ নাম : জগন্নাথ উপাধ্যায় ঘৰ নং : 85 বয়স : 52 লিঙ্গ : মহিলা	LDT0000651 ফটো উপলব্ধ	207 নাম : কমল উপাধ্যায় পিতাৰ নাম : কেদাৰ উপাধ্যায় ঘৰ নং : 85 বয়স : 47 লিঙ্গ : পুৰুষ	LDT0000652 ফটো উপলব্ধ
208 নাম : গৌতম বসুমতাৰী পিতাৰ নাম : তৰুণ বসুমতাৰী ঘৰ নং : 45 বয়স : 26 লিঙ্গ : পুৰুষ	LDT0250506 ফটো উপলব্ধ	209 নাম : ভীষ্ম উপাধ্যায় পিতাৰ নাম : জগন্নাথ উপাধ্যায় ঘৰ নং : 85 বয়স : 23 লিঙ্গ : পুৰুষ	LDT0501957 ফটো উপলব্ধ	210 নাম : জয়া দেৱী পিতাৰ নাম : কমল খতিৱাৰা ঘৰ নং : 45 বয়স : 20 লিঙ্গ : মহিলা	NZZ0085274 ফটো উপলব্ধ

বিধানসভা সমষ্টিৰ নম্বৰ আৰু নাম : 71-বিহালী
অংশৰ নম্বৰ আৰু নাম : 1-বালিপুখুৰী (নতুন বস্তি)

211	LDT0000653	ফটো উপলব্ধ	212	LDT0000654	ফটো উপলব্ধ	213	LDT0000655	ফটো উপলব্ধ
নাম : বাসুৰাম সন্দিকৈ পিতাৰ নাম: হুদুৰা সন্দিকৈ ঘৰ নং : 8৬ বয়স : 75 লিঙ্গ : পুৰুষ			নাম : কোমেশ্বৰী সন্দিকৈ স্বামীৰ নাম: বাসুৰাম সন্দিকৈ ঘৰ নং : 8৬ বয়স : 69 লিঙ্গ : মহিলা			নাম : তুলাৰাম সন্দিকৈ পিতাৰ নাম: বাসুৰাম সন্দিকৈ ঘৰ নং : 8৬ বয়স : 47 লিঙ্গ : পুৰুষ		
214	LDT2236182	ফটো উপলব্ধ	215	LDT2236206	ফটো উপলব্ধ	216	LDT0426239	ফটো উপলব্ধ
নাম : বীণা সন্দিকৈ স্বামীৰ নাম: তুলাৰাম সন্দিকৈ ঘৰ নং : 8৬ বয়স : 45 লিঙ্গ : মহিলা			নাম : হৰি পৰ্সাদ সন্দিকৈ পিতাৰ নাম: বাসুৰাম সন্দিকৈ ঘৰ নং : 8৬ বয়স : 37 লিঙ্গ : পুৰুষ			নাম : দিল্লী সন্দিকৈ স্বামীৰ নাম: খগেন সন্দিকৈ ঘৰ নং : 8৬ বয়স : 30 লিঙ্গ : মহিলা		
217	LDT0454231	ফটো উপলব্ধ	218	LDT0476028	ফটো উপলব্ধ	219	NZZ0047373	ফটো উপলব্ধ
নাম : কৈলাশ সন্দিকৈ পিতাৰ নাম: তুলাৰাম সন্দিকৈ ঘৰ নং : 8৬ বয়স : 26 লিঙ্গ : পুৰুষ			নাম : হিৰাংকু সন্দিকৈ পিতাৰ নাম: তুলাৰাম সন্দিকৈ ঘৰ নং : 46ক বয়স : 24 লিঙ্গ : পুৰুষ			নাম : প্ৰণামী সন্দিকৈ স্বামীৰ নাম: হিৰাংকু সন্দিকৈ ঘৰ নং : 46ক বয়স : 22 লিঙ্গ : মহিলা		
220	LDT2236217	ফটো উপলব্ধ	221	LDT0000657	ফটো উপলব্ধ	222	LDT0000658	ফটো উপলব্ধ
নাম : নুমৰাজ খাটিৱাৰা পিতাৰ নাম: বালানন্দ খাটিৱাৰা ঘৰ নং : 89 বয়স : 60 লিঙ্গ : পুৰুষ			নাম : সীতা দেৱী স্বামীৰ নাম: নুমৰাজ খাটিৱাৰা ঘৰ নং : 89 বয়স : 48 লিঙ্গ : মহিলা			নাম : পুৰুষোত্তম খাটিৱাৰা পিতাৰ নাম: নুমৰাজ খাটিৱাৰা ঘৰ নং : 89 বয়স : 37 লিঙ্গ : পুৰুষ		
223	LDT1466713	ফটো উপলব্ধ	224	LDT0434183	ফটো উপলব্ধ	225	LDT0501916	ফটো উপলব্ধ
নাম : বিজয় খাটিৱাৰা পিতাৰ নাম: নুমৰাজ খাটিৱাৰা ঘৰ নং : 89 বয়স : 31 লিঙ্গ : পুৰুষ			নাম : কবিতা দেৱী স্বামীৰ নাম: পুৰুষোত্তম খতিয়ৰা ঘৰ নং : 47 বয়স : 29 লিঙ্গ : মহিলা			নাম : আশা দেৱী স্বামীৰ নাম: বিজয় খটিয়ৰা ঘৰ নং : 89 বয়স : 25 লিঙ্গ : মহিলা		
226	LDT0000660	ফটো উপলব্ধ	227	LDT0000661	ফটো উপলব্ধ	228	LDT0078618	ফটো উপলব্ধ
নাম : টাৰা প্ৰসাদ উপাধ্যায় পিতাৰ নাম: বালানন্দ উপাধ্যায় ঘৰ নং : 8৮ বয়স : 54 লিঙ্গ : পুৰুষ			নাম : কৃষ্ণা মায়ী দেৱী স্বামীৰ নাম: টাৰা প্ৰসাদ উপাধ্যায় ঘৰ নং : 8৮ বয়স : 49 লিঙ্গ : মহিলা			নাম : হৰি উপাধ্যায় পিতাৰ নাম: টাৰা প্ৰসাদ উপাধ্যায় ঘৰ নং : 8৮ বয়স : 30 লিঙ্গ : পুৰুষ		
229	LDT0434209	ফটো উপলব্ধ	230	LDT0000662	ফটো উপলব্ধ	231	LDT2236262	ফটো উপলব্ধ
নাম : পূজা পোখৰেল স্বামীৰ নাম: অনুপ খতিয়ৰা ঘৰ নং : 48ক বয়স : 28 লিঙ্গ : মহিলা			নাম : ৰামপ্ৰসাদ উপাধ্যায় পিতাৰ নাম: কেদাৰ নাৰ্থ ঘৰ নং : 8৮ক বয়স : 52 লিঙ্গ : পুৰুষ			নাম : গীতাজলী দেৱী স্বামীৰ নাম: ৰাম প্ৰসাদ ঘৰ নং : 8৮ক বয়স : 46 লিঙ্গ : মহিলা		
232	LDT2240484	ফটো উপলব্ধ	233	LDT0000663	ফটো উপলব্ধ	234	LDT0000664	ফটো উপলব্ধ
নাম : অনুপ খতিয়ৰা পিতাৰ নাম: ৰাম প্ৰসাদ উপাধ্যায় ঘৰ নং : 8৮ক বয়স : 32 লিঙ্গ : পুৰুষ			নাম : মিনা দেৱী স্বামীৰ নাম: নাৰায়ন উপাধ্যায় ঘৰ নং : 69 বয়স : 69 লিঙ্গ : মহিলা			নাম : দেৱী খাটিৱাৰা পিতাৰ নাম: নাৰায়ণ খাটিৱাৰা ঘৰ নং : 8৮ বয়স : 51 লিঙ্গ : পুৰুষ		
235	LDT0431114	ফটো উপলব্ধ	236	LDT2240791	ফটো উপলব্ধ	237	LDT0431155	ফটো উপলব্ধ
নাম : ৰীতা দেৱী স্বামীৰ নাম: দেৱী প্ৰসাদ উপাধ্যায় ঘৰ নং : 8৯ বয়স : 45 লিঙ্গ : মহিলা			নাম : জগন্নাথ উপাধ্যায় পিতাৰ নাম: মীনা দেৱী ঘৰ নং : 8৯ বয়স : 41 লিঙ্গ : পুৰুষ			নাম : যশোদা দেৱী স্বামীৰ নাম: জগন্নাথ উপাধ্যায় ঘৰ নং : 8৯ বয়স : 38 লিঙ্গ : মহিলা		
238	LDT0000665	ফটো উপলব্ধ	239	LDT0079558	ফটো উপলব্ধ	240	LDT0451005	ফটো উপলব্ধ
নাম : টংক উপাধ্যায় মাতৃৰ নাম: মীনা দেৱী ঘৰ নং : 8৯ বয়স : 35 লিঙ্গ : পুৰুষ			নাম : নিৰ দেৱী স্বামীৰ নাম: টংক উপাধ্যায় ঘৰ নং : 8৯ বয়স : 31 লিঙ্গ : মহিলা			নাম : গুৰু খতিয়ৰা পিতাৰ নাম: দেৱী খতিয়ৰা ঘৰ নং : 8৯ বয়স : 25 লিঙ্গ : পুৰুষ		

বিধানসভা সমষ্টিৰ নম্বৰ আৰু নাম : 71-বিহালী
অংশৰ নম্বৰ আৰু নাম : 1-বালিপুখুৰী (নতুন বস্তি)

241 নাম : তাৰবীৰ চেত্ৰী পিতাৰ নাম: বাণবাহাদুৰ চেত্ৰী ঘৰ নং : ৫০ বয়স : 72 লিঙ্গ : পুৰুষ	LDT0000666 ফটো উপলব্ধ	242 নাম : বীৰেন্দ চেত্ৰী পিতাৰ নাম: তাৰা বীৰ চেত্ৰী ঘৰ নং : ৫০ বয়স : 45 লিঙ্গ : পুৰুষ	LDT0000668 ফটো উপলব্ধ	243 নাম : গনেশ চেত্ৰী পিতাৰ নাম: তাৰা বীৰ চেত্ৰী ঘৰ নং : ৫০ বয়স : 41 লিঙ্গ : পুৰুষ	LDT0000669 ফটো উপলব্ধ
244 নাম : পবিত্ৰা দেৱী স্বামীৰ নাম: গণেশ চেত্ৰী ঘৰ নং : ৫০ বয়স : 39 লিঙ্গ : মহিলা	LDT1466735 ফটো উপলব্ধ	245 নাম : জদ চেত্ৰী পিতাৰ নাম: তাৰা বীৰ চেত্ৰী ঘৰ নং : ৫০ বয়স : 37 লিঙ্গ : পুৰুষ	LDT0000670 ফটো উপলব্ধ	246 নাম : আৰতি দেৱী স্বামীৰ নাম: বীৰেন্দ চেত্ৰী ঘৰ নং : ৫০ বয়স : 32 লিঙ্গ : মহিলা	LDT1466724 ফটো উপলব্ধ
247 নাম : চুমমায়া চেত্ৰী স্বামীৰ নাম: যদু চেত্ৰী ঘৰ নং : ৫০ বয়স : 27 লিঙ্গ : মহিলা	LDT0414920 ফটো উপলব্ধ	S 248 নাম : ভুবন চেত্ৰী পিতাৰ নাম: হৰু বাহাদুৰ চেত্ৰী ঘৰ নং : ৫১ বয়স : 66 লিঙ্গ : পুৰুষ	LDT0443077 ফটো উপলব্ধ	S 249 নাম : মেনকা দেৱী স্বামীৰ নাম: ভুবন চেত্ৰী ঘৰ নং : ৫১ বয়স : 49 লিঙ্গ : মহিলা	LDT0443093 ফটো উপলব্ধ
250 নাম : মন বাহাদুৰ চেত্ৰী পিতাৰ নাম: হৰু বাহাদুৰ চেত্ৰী ঘৰ নং : ৫২ বয়স : 35 লিঙ্গ : পুৰুষ	LDT0000671 ফটো উপলব্ধ	251 নাম : আৰতি চেত্ৰী খৰ্কা স্বামীৰ নাম: মন বাহাদুৰ চেত্ৰী ঘৰ নং : ৫২ ক বয়স : 35 লিঙ্গ : মহিলা	LDT0274019 ফটো উপলব্ধ	252 নাম : বেদমায়া চেত্ৰী স্বামীৰ নাম: হৰু বা চেত্ৰী ঘৰ নং : ৫২ ক বয়স : 62 লিঙ্গ : মহিলা	LDT0000673 ফটো উপলব্ধ
S 253 নাম : পৰ্ণিমা চেত্ৰী পিতাৰ নাম: হৰু বা চেত্ৰী ঘৰ নং : ৫২ ক বয়স : 89 লিঙ্গ : মহিলা	LDT0000674 ফটো উপলব্ধ	254 নাম : চন্দ্ৰ বাহাদুৰ চেত্ৰী পিতাৰ নাম: দল বাহাদুৰ চেত্ৰী ঘৰ নং : ৫৩ বয়স : 56 লিঙ্গ : পুৰুষ	LDT0000675 ফটো উপলব্ধ	255 নাম : জানকা দেৱী স্বামীৰ নাম: চন্দ্ৰ বাহাদুৰ চেত্ৰী ঘৰ নং : ৫৩ বয়স : 47 লিঙ্গ : মহিলা	LDT0000676 ফটো উপলব্ধ
256 নাম : অমৃত চেত্ৰী পিতাৰ নাম: চন্দ্ৰ বাহাদুৰ চেত্ৰী ঘৰ নং : ৫৩ বয়স : 32 লিঙ্গ : পুৰুষ	LDT2240508 ফটো উপলব্ধ	257 নাম : জিতু চেত্ৰী পিতাৰ নাম: চন্দ্ৰ বাহাদুৰ চেত্ৰী ঘৰ নং : ৫৩ বয়স : 31 লিঙ্গ : পুৰুষ	LDT0083386 ফটো উপলব্ধ	258 নাম : ভাৰতী দেৱী স্বামীৰ নাম: জিতু চেত্ৰী ঘৰ নং : 53 বয়স : 27 লিঙ্গ : মহিলা	LDT7259591 ফটো উপলব্ধ
S 259 নাম : অনীতা চেত্ৰী পিতাৰ নাম: চন্দ্ৰ বাহাদুৰ চেত্ৰী ঘৰ নং : ৫৩ ক বয়স : 25 লিঙ্গ : মহিলা	LDT0420182 ফটো উপলব্ধ	260 নাম : শিবানী শৰ্মা স্বামীৰ নাম: অমৃত চেত্ৰী ঘৰ নং : 53 বয়স : 24 লিঙ্গ : মহিলা	NZZ0085290 ফটো উপলব্ধ	261 নাম : উত্তম চেত্ৰী পিতাৰ নাম: তিল বাহাদুৰ চেত্ৰী ঘৰ নং : 53 (ক) বয়স : 21 লিঙ্গ : পুৰুষ	NZZ0061085 ফটো উপলব্ধ
262 নাম : নাৰায়ণ চেত্ৰী পিতাৰ নাম: তিল বাহাদুৰ চেত্ৰী ঘৰ নং : ৫৩ ক বয়স : 25 লিঙ্গ : পুৰুষ	LDT0412767 ফটো উপলব্ধ	263 নাম : পৰন চেত্ৰী পিতাৰ নাম: তিল বাহাদুৰ চেত্ৰী ঘৰ নং : ৫৩ ক বয়স : 25 লিঙ্গ : পুৰুষ	LDT0412973 ফটো উপলব্ধ	264 নাম : তিল বাহাদুৰ চেত্ৰী পিতাৰ নাম: দল বাহাদুৰ চেত্ৰী ঘৰ নং : ৫৩ ক বয়স : 50 লিঙ্গ : পুৰুষ	LDT0000677 ফটো উপলব্ধ
265 নাম : জুন দেৱী স্বামীৰ নাম: তিল বা চেত্ৰী ঘৰ নং : ৫৩ ক বয়স : 44 লিঙ্গ : মহিলা	LDT0000678 ফটো উপলব্ধ	266 নাম : প্ৰিষ্ঠ সিং চেত্ৰী পিতাৰ নাম: চেংটোজ চেত্ৰী ঘৰ নং : ৫৪ বয়স : 65 লিঙ্গ : পুৰুষ	LDT0000680 ফটো উপলব্ধ	267 নাম : বিষ্ণু মায়া দেৱী স্বামীৰ নাম: পান্টু সিং চেত্ৰী ঘৰ নং : ৫৪ বয়স : 59 লিঙ্গ : মহিলা	LDT2236466 ফটো উপলব্ধ
268 নাম : ৰঞ্জিত চেত্ৰী পিতাৰ নাম: পিন্টো সিং চেত্ৰী ঘৰ নং : ৫৪ বয়স : 40 লিঙ্গ : পুৰুষ	LDT0000681 ফটো উপলব্ধ	S 269 নাম : মঞ্জু দেৱী পিতাৰ নাম: পুথু সিং চেত্ৰী ঘৰ নং : ৫৪ বয়স : 30 লিঙ্গ : মহিলা	LDT0012732 ফটো উপলব্ধ	270 নাম : অঞ্জনা দেৱী স্বামীৰ নাম: ৰঞ্জিত চেত্ৰী ঘৰ নং : ৫৪ বয়স : 29 লিঙ্গ : মহিলা	LDT0180695 ফটো উপলব্ধ



বিধানসভা সমষ্টিৰ নম্বৰ আৰু নাম : 71-বিহালী
অংশৰ নম্বৰ আৰু নাম : 1-বালিপুখুৰী (নতুন বস্তি)

271 নাম : তিলক বৰুৱা পিতাৰ নাম: জীবন বৰুৱা ঘৰ নং : ৫৫ বয়স : 52 লিঙ্গ : পুৰুষ	LDT0000683 ফটো উপলব্ধ	272 নাম : বীনা বৰুৱা স্বামীৰ নাম: তিলক বৰুৱা ঘৰ নং : ৫৫ বয়স : 47 লিঙ্গ : মহিলা	LDT0000684 ফটো উপলব্ধ	273 নাম : মীনা বৰুৱা স্বামীৰ নাম: মদন বৰুৱা ঘৰ নং : ৫৫ বয়স : 43 লিঙ্গ : মহিলা	LDT0000685 ফটো উপলব্ধ
274 নাম : প্রশান্ত বৰুৱা পিতাৰ নাম: তিলক বৰুৱা ঘৰ নং : ৫৫ বয়স : 31 লিঙ্গ : পুৰুষ	LDT0274241 ফটো উপলব্ধ	275 নাম : দিপাঞ্জলী বৰুৱা স্বামীৰ নাম: প্রশান্ত বৰুৱা ঘৰ নং : ৫৫ বয়স : 30 লিঙ্গ : মহিলা	LDT0274258 ফটো উপলব্ধ	276 নাম : গোলাপ বৰুৱা পিতাৰ নাম: মদন বৰুৱা ঘৰ নং : ৫৫ বয়স : 25 লিঙ্গ : পুৰুষ	LDT0274076 ফটো উপলব্ধ
S 277 নাম : ননি বাল্লা বৰুৱা পিতাৰ নাম: তিলক বৰুৱা ঘৰ নং : ৫৫ বয়স : 25 লিঙ্গ : মহিলা	LDT0274084 ফটো উপলব্ধ	278 নাম : মীনা বৰুৱা স্বামীৰ নাম: উমা বৰুৱা ঘৰ নং : ৫৫ বয়স : 70 লিঙ্গ : মহিলা	LDT0000688 ফটো উপলব্ধ	279 নাম : ভবানী বৰুৱা পিতাৰ নাম: কিনাৰাম বৰুৱা ঘৰ নং : ৫৫ বয়স : 67 লিঙ্গ : পুৰুষ	LDT0000686 ফটো উপলব্ধ
#2 280 নাম : নিজৰা বৰা বৰুৱা স্বামীৰ নাম: জিতেন বৰুৱা ঘৰ নং : ৫৬ বয়স : 53 লিঙ্গ : মহিলা	LDT0084988 ফটো উপলব্ধ	281 নাম : হিৰা বৰুৱা পিতাৰ নাম: উমা বৰুৱা ঘৰ নং : ৫৬ বয়স : 51 লিঙ্গ : পুৰুষ	LDT0000689 ফটো উপলব্ধ	282 নাম : ৰশ্মিৰেখা বৰুৱা স্বামীৰ নাম: হিৰা বৰুৱা বৰুৱা ঘৰ নং : ৫৬ বয়স : 46 লিঙ্গ : মহিলা	LDT0000690 ফটো উপলব্ধ
283 নাম : গনেশ বৰা পিতাৰ নাম: অকন বৰা ঘৰ নং : 57 ক বয়স : 28 লিঙ্গ : পুৰুষ	LDT0433979 ফটো উপলব্ধ	284 নাম : লখিমাই বৰা স্বামীৰ নাম: অকান্ত বৰা ঘৰ নং : ৫৭ক বয়স : 52 লিঙ্গ : মহিলা	LDT0000691 ফটো উপলব্ধ	285 নাম : লক্ষেশ্বৰ বৰুৱা পিতাৰ নাম: হেমধৰ বৰুৱা ঘৰ নং : ৫৮ বয়স : 66 লিঙ্গ : পুৰুষ	LDT0000692 ফটো উপলব্ধ
286 নাম : বন্তী বৰুৱা স্বামীৰ নাম: লক্ষেশ্বৰ বৰুৱা ঘৰ নং : ৫৮ বয়স : 58 লিঙ্গ : মহিলা	LDT0000693 ফটো উপলব্ধ	287 নাম : অপূৰ্ব বৰুৱা পিতাৰ নাম: লৌকেশ্বৰ বৰুৱা ঘৰ নং : ৫৮ বয়স : 41 লিঙ্গ : পুৰুষ	LDT0000695 ফটো উপলব্ধ	288 নাম : কৃষ্ণ বৰুৱা পিতাৰ নাম: লক্ষেশ্বৰ বৰুৱা ঘৰ নং : ৫৮ বয়স : 37 লিঙ্গ : পুৰুষ	LDT0000694 ফটো উপলব্ধ
S 289 নাম : বিংকু বৰুৱা পিতাৰ নাম: লক্ষেশ্বৰ বৰুৱা ঘৰ নং : ৫৮ বয়স : 37 লিঙ্গ : মহিলা	LDT0182758 ফটো উপলব্ধ	290 নাম : নিপু বৰুৱা পিতাৰ নাম: লক্ষেশ্বৰ বৰুৱা ঘৰ নং : ৫৮ বয়স : 35 লিঙ্গ : পুৰুষ	LDT0000696 ফটো উপলব্ধ	291 নাম : নিৰু বৰুৱা স্বামীৰ নাম: অপূৰ্ব বৰুৱা ঘৰ নং : 58খ বয়স : 34 লিঙ্গ : মহিলা	LDT0244723 ফটো উপলব্ধ
292 নাম : সুভদ্রা ভৰালী স্বামীৰ নাম: ডিম্বেশ্বৰ ভৰালী ঘৰ নং : ৫৯ বয়স : 71 লিঙ্গ : মহিলা	LDT0000698 ফটো উপলব্ধ	S 293 নাম : প্ৰবিন ভৰালী পিতাৰ নাম: দীন মাৰ্থ ভৰালী ঘৰ নং : ৫৯ বয়স : 39 লিঙ্গ : পুৰুষ	LDT0000699 ফটো উপলব্ধ	294 নাম : অসীম ভৰালী পিতাৰ নাম: ডিম্বেশ্বৰ ভৰালী ঘৰ নং : ৫৯ বয়স : 32 লিঙ্গ : পুৰুষ	LDT2240519 ফটো উপলব্ধ
295 নাম : উতপল ভৰালী পিতাৰ নাম: ডিম্বেশ্বৰ ভৰালী ঘৰ নং : ৫৯ বয়স : 32 লিঙ্গ : পুৰুষ	LDT0000700 ফটো উপলব্ধ	296 নাম : কুমাৰী নাথ স্বামীৰ নাম: থানুৰাম নাথ ঘৰ নং : ৬০ বয়স : 69 লিঙ্গ : মহিলা	LDT0000702 ফটো উপলব্ধ	297 নাম : থানুৰাম নাথ পিতাৰ নাম: মাজুৰাম নাথ ঘৰ নং : ৬০ বয়স : 62 লিঙ্গ : পুৰুষ	LDT0000701 ফটো উপলব্ধ
298 নাম : উজ্জল কুমাৰ নাথ পিতাৰ নাম: থানুৰাম নাথ ঘৰ নং : ৬০ বয়স : 40 লিঙ্গ : পুৰুষ	LDT0000703 ফটো উপলব্ধ	#2 299 নাম : দীপক নাথ পিতাৰ নাম: থানুৰাম নাথ ঘৰ নং : 62 বয়স : 33 লিঙ্গ : পুৰুষ	LDT2236706 ফটো উপলব্ধ	#2 300 নাম : নিৰ্মালি নাথ স্বামীৰ নাম: দীপক নাথ ঘৰ নং : 62 বয়স : 31 লিঙ্গ : মহিলা	LDT0320564 ফটো উপলব্ধ

বিধানসভা সমষ্টিৰ নম্বৰ আৰু নাম : 71-বিহালী
অংশৰ নম্বৰ আৰু নাম : 1-বালিপুখুৰী (নতুন বস্তি)

301 নাম : পিংকী দাস পিতাৰ নাম : দিলীপ দাস ঘৰ নং : 60ক বয়স : 26 লিঙ্গ : মহিলা	LDT0434027 ফটো উপলব্ধ	302 নাম : নয়ন দাস পিতাৰ নাম : দিলীপ দাস ঘৰ নং : 60ক বয়স : 21 লিঙ্গ : পুৰুষ	NZZ0043778 ফটো উপলব্ধ	303 নাম : দিলীপ দাস পিতাৰ নাম : আহিলা দাস ঘৰ নং : 60ক বয়স : 53 লিঙ্গ : পুৰুষ	LDT0000704 ফটো উপলব্ধ
304 নাম : জানমনি দাস স্বামীৰ নাম : দিলীপ দাস ঘৰ নং : 60ক বয়স : 42 লিঙ্গ : মহিলা	LDT0000705 ফটো উপলব্ধ	305 নাম : ঘনশ্যাম নিৰলা পিতাৰ নাম : খৰ্গ বাহাদুৰ নিৰলা ঘৰ নং : 61 বয়স : 55 লিঙ্গ : পুৰুষ	NZZ0087114 ফটো উপলব্ধ	306 নাম : মায়াদেৱী নিৰলা স্বামীৰ নাম : ঘনশ্যাম নিৰলা ঘৰ নং : 61 বয়স : 46 লিঙ্গ : মহিলা	NZZ0087122 ফটো উপলব্ধ
307 নাম : দ্বীপেনু বৰা পিতাৰ নাম : পদ্ম বৰা ঘৰ নং : 60 বয়স : 42 লিঙ্গ : পুৰুষ	LDT0000706 ফটো উপলব্ধ	308 নাম : দেবশী বৰুৱা পিতাৰ নাম : সজীৱ বৰুৱা ঘৰ নং : 60 বয়স : 25 লিঙ্গ : পুৰুষ	LDT0274001 ফটো উপলব্ধ	309 নাম : নয়নাভ বৰুৱা পিতাৰ নাম : সজীৱ বৰুৱা ঘৰ নং : 60 বয়স : 22 লিঙ্গ : পুৰুষ	LDT0361287 ফটো উপলব্ধ
310 নাম : নিভাজ বৰুৱা পিতাৰ নাম : সজীৱ বৰুৱা ঘৰ নং : 63ঘ বয়স : 20 লিঙ্গ : পুৰুষ	NZZ0043745 ফটো উপলব্ধ	S 311 নাম : নন্দেশ্বৰী দাস (চাহ) স্বামীৰ নাম : মদন চাহ ঘৰ নং : 60ক বয়স : 68 লিঙ্গ : মহিলা	LDT0000707 ফটো উপলব্ধ	312 নাম : সজীৱ বৰুৱা পিতাৰ নাম : নৰেন বৰুৱা ঘৰ নং : 60ঘ বয়স : 59 লিঙ্গ : পুৰুষ	LDT0000708 ফটো উপলব্ধ
313 নাম : কবিতা বৰুৱা স্বামীৰ নাম : সজীৱ বৰুৱা ঘৰ নং : 60ঘ বয়স : 51 লিঙ্গ : মহিলা	LDT0000709 ফটো উপলব্ধ	314 নাম : দিলীপ বৰা পিতাৰ নাম : সবুলৰা বৰা ঘৰ নং : 60চ বয়স : 44 লিঙ্গ : পুৰুষ	LDT0000710 ফটো উপলব্ধ	315 নাম : মদুলা বৰা স্বামীৰ নাম : দিলীপ বৰা ঘৰ নং : 60চ বয়স : 41 লিঙ্গ : মহিলা	LDT0000711 ফটো উপলব্ধ
316 নাম : কুন্তল বৰুৱা পিতাৰ নাম : সজীৱ বৰুৱা ঘৰ নং : 60ঘ বয়স : 28 লিঙ্গ : পুৰুষ	LDT0186106 ফটো উপলব্ধ	317 নাম : ধন বাহাদুৰ কটোৱাল পিতাৰ নাম : চক্ৰ ছেত্ৰী ঘৰ নং : 64 বয়স : 35 লিঙ্গ : পুৰুষ	NZZ0086116 ফটো উপলব্ধ	318 নাম : বালিকা দেৱী স্বামীৰ নাম : ধন বাহাদুৰ কটোৱাল ঘৰ নং : 64 বয়স : 29 লিঙ্গ : মহিলা	NZZ0086108 ফটো উপলব্ধ
319 নাম : মামনি তচা পিতাৰ নাম : মাধৱ তচা ঘৰ নং : 60ক বয়স : 31 লিঙ্গ : মহিলা	LDT0187245 ফটো উপলব্ধ	320 নাম : মাধৱ তচা পিতাৰ নাম : গোবিন্দ তচা ঘৰ নং : 60ক বয়স : 61 লিঙ্গ : পুৰুষ	LDT0000712 ফটো উপলব্ধ	321 নাম : লীলা তচা স্বামীৰ নাম : মাধৱ তচা ঘৰ নং : 60ক বয়স : 61 লিঙ্গ : মহিলা	LDT2236864 ফটো উপলব্ধ
322 নাম : শ্যাম তচা পিতাৰ নাম : মাধৱ তচা ঘৰ নং : 60ক বয়স : 41 লিঙ্গ : পুৰুষ	LDT2236875 ফটো উপলব্ধ	S 323 নাম : সৰস্বতী তচা পিতাৰ নাম : মাধৱ তচা ঘৰ নং : 60ক বয়স : 85 লিঙ্গ : মহিলা	LDT0000713 ফটো উপলব্ধ	324 নাম : দিনা গোৱালা পিতাৰ নাম : ৰামদাস গোৱালা ঘৰ নং : 60 বয়স : 70 লিঙ্গ : পুৰুষ	LDT0000714 ফটো উপলব্ধ
325 নাম : চুন গোৱালা স্বামীৰ নাম : দিনা গুৱালা ঘৰ নং : 60 বয়স : 65 লিঙ্গ : মহিলা	LDT0000715 ফটো উপলব্ধ	E 326 নাম : অনিল মাহাৰ পিতাৰ নাম : বিজলা মাহাৰ ঘৰ নং : 60 বয়স : 54 লিঙ্গ : পুৰুষ	LDT2236933 ফটো উপলব্ধ	327 নাম : দেবেন গোৱালা পিতাৰ নাম : দিনা গোৱালা ঘৰ নং : 60 বয়স : 42 লিঙ্গ : পুৰুষ	LDT0000716 ফটো উপলব্ধ
328 নাম : চুবন গোৱালা পিতাৰ নাম : দিনা গোৱালা ঘৰ নং : 60 বয়স : 42 লিঙ্গ : পুৰুষ	LDT2236911 ফটো উপলব্ধ	329 নাম : অঞ্জলী গোৱালা পিতাৰ নাম : দিনা গোৱালা ঘৰ নং : 60 বয়স : 32 লিঙ্গ : মহিলা	LDT1466757 ফটো উপলব্ধ	330 নাম : দোলন গোৱালা পিতাৰ নাম : দিনা গোৱালা ঘৰ নং : 60 বয়স : 30 লিঙ্গ : পুৰুষ	LDT1466768 ফটো উপলব্ধ



বিধানসভা সমষ্টিৰ নম্বৰ আৰু নাম : 71-বিহালী
অংশৰ নম্বৰ আৰু নাম : 1-বালিপুখুৰী (নতুন বস্তি)

331 নাম : তিলতী গোৱালা পিতাৰ নাম: দিনা গোৱালা ঘৰ নং : ৬৮ বয়স : 29 লিঙ্গ : মহিলা	LDT1466746 ফটো উপলব্ধ	332 নাম : পংকজ গোৱালা পিতাৰ নাম: সুবন গোৱালা ঘৰ নং : 68 বয়স : 20 লিঙ্গ : পুৰুষ	NZZ0126672 ফটো উপলব্ধ	333 নাম : কলি মাহাৰ স্বামীৰ নাম: অনিল মাহাৰ ঘৰ নং : ৬৯ বয়স : 40 লিঙ্গ : মহিলা	LDT0000717 ফটো উপলব্ধ
334 নাম : বিনালী মাহাৰ পিতাৰ নাম: অনিল মাহাৰ ঘৰ নং : 69 বয়স : 25 লিঙ্গ : মহিলা	LDT7273535 ফটো উপলব্ধ	E 335 নাম : লক্ষীন্দৰ মাহাৰ পিতাৰ নাম: গোপাল মাহাৰ ঘৰ নং : ৭০ বয়স : 64 লিঙ্গ : পুৰুষ	LDT0000718 ফটো উপলব্ধ	336 নাম : জান মাহাৰ স্বামীৰ নাম: লক্ষীন্দৰ মাহাৰ ঘৰ নং : ৭০ বয়স : 58 লিঙ্গ : মহিলা	LDT2236966 ফটো উপলব্ধ
337 নাম : সুনীল মাহাৰ পিতাৰ নাম: লক্ষীন্দৰ মাহাৰ ঘৰ নং : ৭০ বয়স : 38 লিঙ্গ : পুৰুষ	LDT0000719 ফটো উপলব্ধ	338 নাম : বাধা মাহাৰ স্বামীৰ নাম: সীমান্ত মাহাৰ ঘৰ নং : ৭০ বয়স : 31 লিঙ্গ : মহিলা	LDT0320523 ফটো উপলব্ধ	E 339 নাম : ভূপেন মাহাৰ পিতাৰ নাম: গোপাল মাহাৰ ঘৰ নং : ৭১ বয়স : 65 লিঙ্গ : পুৰুষ	LDT0000720 ফটো উপলব্ধ
340 নাম : শ্ৰীধৰ মাহাৰ পিতাৰ নাম: ভূপেন মাহাৰ ঘৰ নং : ৭১ বয়স : 44 লিঙ্গ : পুৰুষ	LDT0000721 ফটো উপলব্ধ	341 নাম : জয় মাহাৰ পিতাৰ নাম: ভৱেন মাহাৰ ঘৰ নং : 71ক বয়স : 32 লিঙ্গ : পুৰুষ	LDT0455014 ফটো উপলব্ধ	342 নাম : চপনা মাহাৰ স্বামীৰ নাম: জয় মাহাৰ ঘৰ নং : 71ক বয়স : 28 লিঙ্গ : মহিলা	LDT0455063 ফটো উপলব্ধ
343 নাম : পাৰ্বতী মাহাৰ স্বামীৰ নাম: মহেশ্বৰ মাহাৰ ঘৰ নং : ৭২ বয়স : 62 লিঙ্গ : মহিলা	LDT2237016 ফটো উপলব্ধ	#2 344 নাম : বাবল মাহাৰ পিতাৰ নাম: মহেশ্বৰ মাহাৰ ঘৰ নং : 172 বয়স : 37 লিঙ্গ : পুৰুষ	LDT0000722 ফটো উপলব্ধ	345 নাম : সঞ্জীৱ মাহাৰ পিতাৰ নাম: মহেশ্বৰ মাহাৰ ঘৰ নং : ৭২ বয়স : 34 লিঙ্গ : পুৰুষ	LDT0095109 ফটো উপলব্ধ
346 নাম : বাসন্তী মাহাৰ স্বামীৰ নাম: সঞ্জীৱ মাহাৰ ঘৰ নং : ৭২ বয়স : 30 লিঙ্গ : মহিলা	LDT0095158 ফটো উপলব্ধ	347 নাম : বিপিন মাহাৰ পিতাৰ নাম: মহেশ্বৰ মাহাৰ ঘৰ নং : ৭২ক বয়স : 40 লিঙ্গ : পুৰুষ	LDT0000723 ফটো উপলব্ধ	348 নাম : মঞ্জু মাহাৰ স্বামীৰ নাম: বিপিন মাহাৰ ঘৰ নং : ৭২ক বয়স : 38 লিঙ্গ : মহিলা	LDT2237049 ফটো উপলব্ধ
349 নাম : প্ৰমিলা মাহাৰ স্বামীৰ নাম: তিমন মাহাৰ ঘৰ নং : ৭৩ বয়স : 27 লিঙ্গ : মহিলা	LDT0480103 ফটো উপলব্ধ	350 নাম : বাবু চৰৰ পিতাৰ নাম: ধনীয়া চৰৰ ঘৰ নং : ৭৬ বয়স : 33 লিঙ্গ : পুৰুষ	LDT0000724 ফটো উপলব্ধ	351 নাম : সবিতা চৰৰ মাতৃৰ নাম: ধনীয়া চৰৰ ঘৰ নং : ৭৬ বয়স : 29 লিঙ্গ : মহিলা	LDT0000725 ফটো উপলব্ধ
352 নাম : প্ৰিয়াংকু ৰাজখোৱা পিতাৰ নাম: ৰাণা ৰাজখোৱা ঘৰ নং : 80 বয়স : 34 লিঙ্গ : পুৰুষ	CQG0286682 ফটো উপলব্ধ	353 নাম : লিজা বুৰা ৰাজখোৱা স্বামীৰ নাম: প্ৰিয়াংকু ৰাজখোৱা ঘৰ নং : 80 বয়স : 29 লিঙ্গ : মহিলা	CQG0290312 ফটো উপলব্ধ	354 নাম : চম্পা দেৱী স্বামীৰ নাম: মনোজ কুমাৰ ছেত্ৰী ঘৰ নং : 82গ বয়স : 37 লিঙ্গ : মহিলা	LDT0244681 ফটো উপলব্ধ
355 নাম : বিক্ৰম খাটিৱাটা পিতাৰ নাম: নুমৰাজ খাটিৱাটা ঘৰ নং : 89ক বয়স : 33 লিঙ্গ : পুৰুষ	LDT0000659 ফটো উপলব্ধ	356 নাম : বৰ্ণা দেৱী স্বামীৰ নাম: বিক্ৰম খাটিৱাটা ঘৰ নং : 89ক বয়স : 29 লিঙ্গ : মহিলা	LDT0501932 ফটো উপলব্ধ	357 নাম : ভাগ্যবীমা ভূঞা পিতাৰ নাম: মোহিনী কমল ভূঞা ঘৰ নং : 93ক বয়স : 28 লিঙ্গ : মহিলা	LDT0400846 ফটো উপলব্ধ
358 নাম : ললিতা দেৱী স্বামীৰ নাম: দিলিপ ছেত্ৰী ঘৰ নং : 107 বয়স : 32 লিঙ্গ : মহিলা	LDT0244673 ফটো উপলব্ধ	359 নাম : বুপা দেৱী স্বামীৰ নাম: অশোক কুমাৰ ছেত্ৰী ঘৰ নং : 10৮ বয়স : 28 লিঙ্গ : মহিলা	LDT0244657 ফটো উপলব্ধ	S2 360 নাম : চয়নীকা ডেকা পিতাৰ নাম: প্ৰফুল্ল ডেকা ঘৰ নং : ১২১ বয়স : 32 লিঙ্গ : মহিলা	LDT0000726 ফটো উপলব্ধ



বিধানসভা সমষ্টিৰ নম্বৰ আৰু নাম : 71-বিহালী
অংশৰ নম্বৰ আৰু নাম : 1-বালিপুখুৰী (নতুন বস্তি)

361 নাম : মণি মাঝি স্বামীৰ নাম: সঞ্জীৱ মাঝি ঘৰ নং : ১২৭ক বয়স : 34 লিঙ্গ : মহিলা	LDT0244715 ফটো উপলব্ধ	362 নাম : জানমনি মাঝি স্বামীৰ নাম: ৰঞ্জিত মাঝি ঘৰ নং : ১২৮ক বয়স : 32 লিঙ্গ : মহিলা	LDT0369835 ফটো উপলব্ধ	363 নাম : বীনকা মাঝি পিতাৰ নাম: মুনিলা মাঝি ঘৰ নং : ১২৯ বয়স : 58 লিঙ্গ : পুৰুষ	LDT0000727 ফটো উপলব্ধ
364 নাম : ললিতা মাঝি স্বামীৰ নাম: মহেশ মাঝি ঘৰ নং : 129 খ বয়স : 29 লিঙ্গ : মহিলা	LDT0244699 ফটো উপলব্ধ	E 365 নাম : ৰাম প্ৰসাদ মাঝি পিতাৰ নাম: বংগাল মাঝি ঘৰ নং : ১৩০ বয়স : 59 লিঙ্গ : পুৰুষ	LDT0000908 ফটো উপলব্ধ	366 নাম : পদ্মা তামাং স্বামীৰ নাম: সুমন তামাং ঘৰ নং : 143ঘ বয়স : 30 লিঙ্গ : মহিলা	LDT0244707 ফটো উপলব্ধ
367 নাম : ৰাধিকা ডুংৰী স্বামীৰ নাম: তপন কৰ্মকাৰ ঘৰ নং : ১৬৫ বয়স : 32 লিঙ্গ : মহিলা	LDT0404996 ফটো উপলব্ধ	368 নাম : চুবা মাহাৰ স্বামীৰ নাম: বাবুল মাহাৰ ঘৰ নং : ১৭২ বয়স : 33 লিঙ্গ : মহিলা	LDT0479923 ফটো উপলব্ধ	369 নাম : তিমন মাহাৰ পিতাৰ নাম: ভবেন মাহাৰ ঘৰ নং : ১৭৩ বয়স : 31 লিঙ্গ : পুৰুষ	LDT0479915 ফটো উপলব্ধ
370 নাম : দৃদ মণি বৰা স্বামীৰ নাম: দ্বিপেন বৰা ঘৰ নং : 180 বয়স : 33 লিঙ্গ : মহিলা	LDT0393660 ফটো উপলব্ধ	371 নাম : নিৰ্মলা দাস স্বামীৰ নাম: ঘনকান্ত দাস ঘৰ নং : ২০৪ বয়স : 63 লিঙ্গ : মহিলা	LDT0000730 ফটো উপলব্ধ	372 নাম : বাবুল দাস পিতাৰ নাম: ঘনকান্ত দাস ঘৰ নং : ২০৪ বয়স : 40 লিঙ্গ : পুৰুষ	LDT0000731 ফটো উপলব্ধ
S 373 নাম : ৰঞ্জিত দাস পিতাৰ নাম: ঘনকান্ত দাস ঘৰ নং : ২০৪ বয়স : ৪7 লিঙ্গ : পুৰুষ	LDT0000732 ফটো উপলব্ধ	374 নাম : অন দাস মাতৃৰ নাম: জানেকী দাস ঘৰ নং : ২০৪ বয়স : 35 লিঙ্গ : মহিলা	LDT0000733 ফটো উপলব্ধ	S 375 নাম : দেৱ দাস পিতাৰ নাম: ঘনকান্ত দাস ঘৰ নং : ২০৪ বয়স : ৪5 লিঙ্গ : পুৰুষ	LDT0000734 ফটো উপলব্ধ
S 376 নাম : কবিতা দাস স্বামীৰ নাম: দেৱ দাস ঘৰ নং : ২০৪ বয়স : ৪3 লিঙ্গ : মহিলা	LDT0000735 ফটো উপলব্ধ	377 নাম : পংকিল দাস পিতাৰ নাম: ঘনকান্ত দাস ঘৰ নং : ২০৪ বয়স : 29 লিঙ্গ : পুৰুষ	LDT0461053 ফটো উপলব্ধ	S 378 নাম : অঞ্জন দাস পিতাৰ নাম: ঘনকান্ত দাস ঘৰ নং : ২০৪ বয়স : 29 লিঙ্গ : পুৰুষ	LDT0274274 ফটো উপলব্ধ
379 নাম : মোহন দাস পিতাৰ নাম: ঘনকান্ত দাস ঘৰ নং : ২০৪ বয়স : 24 লিঙ্গ : পুৰুষ	LDT0461079 ফটো উপলব্ধ	S 380 নাম : নন্দা দেবী স্বামীৰ নাম: ভক্ত বাহাদুৰ চেত্ৰী ঘৰ নং : ২০৪ বয়স : ৪4 লিঙ্গ : মহিলা	LDT0000736 ফটো উপলব্ধ	E 381 নাম : বিপুল শইকীয়া পিতাৰ নাম: বাপুৰাম শইকীয়া ঘৰ নং : ২০৯ বয়স : 63 লিঙ্গ : পুৰুষ	LDT0150359 ফটো উপলব্ধ
382 নাম : অসীম শইকীয়া পিতাৰ নাম: বিপুল শইকীয়া ঘৰ নং : ২০৯ বয়স : 35 লিঙ্গ : পুৰুষ	LDT0150409 ফটো উপলব্ধ	383 নাম : মানসী শইকীয়া পিতাৰ নাম: বিপুল শইকীয়া ঘৰ নং : 209 বয়স : 19 লিঙ্গ : মহিলা	NZZ0085316 ফটো উপলব্ধ	384 নাম : তৰুলতা শইকীয়া স্বামীৰ নাম: ভবেন শইকীয়া ঘৰ নং : ২১০ বয়স : 67 লিঙ্গ : মহিলা	LDT0300178 ফটো উপলব্ধ
385 নাম : প্ৰিয়ংকা বৰা স্বামীৰ নাম: অসীম শইকীয়া ঘৰ নং : 249 বয়স : 29 লিঙ্গ : মহিলা	NZZ0085308 ফটো উপলব্ধ	386 নাম : সোণালী বসুমতাৰী পিতাৰ নাম: অসীম বসুমতাৰী ঘৰ নং : ২৫৬ বয়স : 40 লিঙ্গ : মহিলা	LDT0050898 ফটো উপলব্ধ	387 নাম : সীমা বসুমতাৰী পিতাৰ নাম: অসীম বসুমতাৰী ঘৰ নং : ২৫৬ বয়স : 24 লিঙ্গ : মহিলা	LDT0274233 ফটো উপলব্ধ
388 নাম : লক্ষী শইকীয়া স্বামীৰ নাম: বিপুল শইকীয়া ঘৰ নং : ৩৭৮ বয়স : 60 লিঙ্গ : মহিলা	LDT0274266 ফটো উপলব্ধ	389 নাম : বিপুল ভূঞা পিতাৰ নাম: খগেশ্বৰ ভূঞা ঘৰ নং : 378 বয়স : 55 লিঙ্গ : পুৰুষ	LDT0001552 ফটো উপলব্ধ	390 নাম : ৰঞ্জলা ভূঞা স্বামীৰ নাম: বিপুল ভূঞা ঘৰ নং : 378 বয়স : 48 লিঙ্গ : মহিলা	LDT0001553 ফটো উপলব্ধ

বিধানসভা সমষ্টিৰ নম্বৰ আৰু নাম : 71-বিহালী
অংশৰ নম্বৰ আৰু নাম : 2-বালিপুখুৰী (চৰৰ বস্তি)

391	LDT0000738	নাম : পূৰ্ণিমা ছেত্ৰী স্বামীৰ নাম: শ্ৰীমান বাহাদুৰ ছেত্ৰী ঘৰ নং : ১ বয়স : 43 লিঙ্গ : মহিলা	ফটো উপলব্ধ	392	LDT0000739	নাম : বিনিতা ছেত্ৰী স্বামীৰ নাম: দিলিপ বুদ্র ছেত্ৰী ঘৰ নং : ১ বয়স : 42 লিঙ্গ : মহিলা	ফটো উপলব্ধ	393	LDT0000638	নাম : শান্তি দেৱী স্বামীৰ নাম: মনোজ ছেত্ৰী ঘৰ নং : ১ বয়স : 39 লিঙ্গ : মহিলা	ফটো উপলব্ধ
394	LDT2237118	নাম : কুসুম গৌৰলা পিতাৰ নাম: কুন্ঠ গৌৰলা ঘৰ নং : ১৯ বয়স : 38 লিঙ্গ : মহিলা	ফটো উপলব্ধ	395	LDT0000740	নাম : মমী গৌৰলা স্বামীৰ নাম: সুজেন গৌৰলা ঘৰ নং : ২১ বয়স : 34 লিঙ্গ : মহিলা	ফটো উপলব্ধ	396	LDT0000741	নাম : বাবলু বৰা মাতৃৰ নাম: মীনা বৰা ঘৰ নং : ২৪ বয়স : 34 লিঙ্গ : পুৰুষ	ফটো উপলব্ধ
397	LDT0000742	নাম : বীনা দেৱী পিতাৰ নাম: বুদ্ধিমান নিৰলা ঘৰ নং : ৩৭ বয়স : 47 লিঙ্গ : পুৰুষ	ফটো উপলব্ধ	398	LDT0000743	নাম : পুতলী ছেত্ৰী স্বামীৰ নাম: টকু বাহাদুৰ ছেত্ৰী ঘৰ নং : ৩৯ বয়স : 46 লিঙ্গ : মহিলা	ফটো উপলব্ধ	399	LDT0000746	নাম : বালিকা দেৱী স্বামীৰ নাম: কৃষ্ণ বাহাদুৰ ছেত্ৰী ঘৰ নং : ৪২ বয়স : 39 লিঙ্গ : মহিলা	ফটো উপলব্ধ
400	LDT0000745	নাম : সাবিত্ৰী দেৱী স্বামীৰ নাম: ধন বাহাদুৰ চেত্ৰী ঘৰ নং : ৪২ বয়স : 39 লিঙ্গ : মহিলা	ফটো উপলব্ধ	401	LDT0000747	নাম : ৰিণা দেৱী ছাপকটা স্বামীৰ নাম: কমল উপাধ্যায় ঘৰ নং : ৪৫ বয়স : 37 লিঙ্গ : মহিলা	ফটো উপলব্ধ	402	LDT7274608	নাম : নৰেন্দ্ৰ চৰৰ পিতাৰ নাম: ভাস্কৰ চৰৰ ঘৰ নং : 46 বয়স : 24 লিঙ্গ : পুৰুষ	ফটো উপলব্ধ
403	LDT0187328	নাম : মৰমী তচা পিতাৰ নাম: মাধৱ তচা ঘৰ নং : ৬৬ক বয়স : 31 লিঙ্গ : মহিলা	ফটো উপলব্ধ	404	LDT0250597	নাম : মিনতী বৰা স্বামীৰ নাম: নৰেন বৰা ঘৰ নং : 70 বয়স : 30 লিঙ্গ : মহিলা	ফটো উপলব্ধ	405	LDT0000748	নাম : জগ ক্ৰিয়েট পিতাৰ নাম: পাৰিষা কেওঁট ঘৰ নং : ৭৩ বয়স : 52 লিঙ্গ : পুৰুষ	ফটো উপলব্ধ
406	LDT0000749	নাম : বহিত কেওঁট স্বামীৰ নাম: জাগো কিয়েট ঘৰ নং : ৭৩ বয়স : 45 লিঙ্গ : মহিলা	ফটো উপলব্ধ	407	LDT0434126	নাম : অমৃত তচা পিতাৰ নাম: যগ তচা ঘৰ নং : 73 বয়স : 29 লিঙ্গ : পুৰুষ	ফটো উপলব্ধ	408	LDT0434134	নাম : নিজৰা তচা পিতাৰ নাম: যগ তচা ঘৰ নং : 73 বয়স : 25 লিঙ্গ : মহিলা	ফটো উপলব্ধ
409	LDT2237221	নাম : মহিন্দৰ চৰৰ পিতাৰ নাম: অনু চৰৰ ঘৰ নং : ৭৪ বয়স : 57 লিঙ্গ : পুৰুষ	ফটো উপলব্ধ	410	LDT0000750	নাম : সুলেখা চৰৰ স্বামীৰ নাম: মহিন্দৰ চৰৰ ঘৰ নং : ৭৪ বয়স : 49 লিঙ্গ : মহিলা	ফটো উপলব্ধ	411	LDT0000751	নাম : ফুলেন্দৰ চৰৰ পিতাৰ নাম: অনু চৰৰ ঘৰ নং : ৭৪ বয়স : 47 লিঙ্গ : পুৰুষ	ফটো উপলব্ধ
E 412	LDT0000752	নাম : তিলতি ছৰৰ স্বামীৰ নাম: ঘন চৰৰ ঘৰ নং : ৭৪ বয়স : 66 লিঙ্গ : মহিলা	ফটো উপলব্ধ	413	LDT0000754	নাম : সুৰেন চৰৰ পিতাৰ নাম: নাথ চৰৰ ঘৰ নং : ৭৫ বয়স : 48 লিঙ্গ : পুৰুষ	ফটো উপলব্ধ	414	LDT0096438	নাম : ৰিণা ছৰৰ স্বামীৰ নাম: সুৰেণ ছৰৰ ঘৰ নং : ৭৫ বয়স : 41 লিঙ্গ : মহিলা	ফটো উপলব্ধ
E 415	LDT2237298	নাম : শান্তি চৰৰ স্বামীৰ নাম: ধনীয়া ছৰৰ ঘৰ নং : ৭৬ বয়স : 62 লিঙ্গ : মহিলা	ফটো উপলব্ধ	416	LDT0000755	নাম : কাৰ্তিক চৰৰ পিতাৰ নাম: ধনীয়া চৰৰ ঘৰ নং : ৭৬ বয়স : 44 লিঙ্গ : পুৰুষ	ফটো উপলব্ধ	417	LDT0000756	নাম : চুকুৰা চৰৰ পিতাৰ নাম: ভূজিয়া চৰৰ ঘৰ নং : ৭৭ বয়স : 65 লিঙ্গ : পুৰুষ	ফটো উপলব্ধ
418	LDT0000757	নাম : মীনা চৰৰ স্বামীৰ নাম: চুকুৰা চৰৰ ঘৰ নং : ৭৭ বয়স : 58 লিঙ্গ : মহিলা	ফটো উপলব্ধ	E 419	LDT0000758	নাম : সুশীলা চৰৰ পিতাৰ নাম: চুকুৰা চৰৰ ঘৰ নং : ৭৭ বয়স : 37 লিঙ্গ : মহিলা	ফটো উপলব্ধ	420	LDT0191585	নাম : দীপক চৰৰ পিতাৰ নাম: চকৰা চৰৰ ঘৰ নং : ৭৭ বয়স : 33 লিঙ্গ : পুৰুষ	ফটো উপলব্ধ



বিধানসভা সমষ্টিৰ নম্বৰ আৰু নাম : 71-বিহালী
অংশৰ নম্বৰ আৰু নাম : 2-বালিপুখুৰী (চৰৰ বস্তি)

421 নাম : দেৱী চৰৰ পিতাৰ নাম: চকৰা চৰৰ ঘৰ নং : ৭৭ বয়স : 32 লিঙ্গ : মহিলা	LDT0463984 ফটো উপলব্ধ	422 নাম : টিংকু চৰৰ পিতাৰ নাম: চুকুৰা চৰৰ ঘৰ নং : ৭৭ বয়স : 26 লিঙ্গ : পুৰুষ	LDT0447508 ফটো উপলব্ধ	423 নাম : পিংকী চৰৰ পিতাৰ নাম: চকৰা চৰৰ ঘৰ নং : ৭৭ বয়স : 24 লিঙ্গ : মহিলা	LDT0451039 ফটো উপলব্ধ
E 424 নাম : বৃন্দাবন চৰৰ পিতাৰ নাম: মোহন চৰৰ ঘৰ নং : ৭৮ বয়স : 43 লিঙ্গ : পুৰুষ	LDT0000761 ফটো উপলব্ধ	425 নাম : অপি চৰৰ পিতাৰ নাম: ভূজিয়া চৰৰ ঘৰ নং : ৭৮ বয়স : 41 লিঙ্গ : মহিলা	LDT2237367 ফটো উপলব্ধ	426 নাম : মালতী চৰৰ স্বামীৰ নাম: বৃন্দাবন চৰৰ ঘৰ নং : ৭৮ বয়স : 41 লিঙ্গ : মহিলা	LDT0000762 ফটো উপলব্ধ
427 নাম : ৰক্তিম চৰৰ পিতাৰ নাম: বৃন্দাবন চৰৰ ঘৰ নং : ৭৮ বয়স : 23 লিঙ্গ : পুৰুষ	LDT0472795 ফটো উপলব্ধ	428 নাম : জয়ন্ত চৰৰ পিতাৰ নাম: বৃন্দাবন চৰৰ ঘৰ নং : ৭৮ বয়স : 23 লিঙ্গ : পুৰুষ	LDT0472787 ফটো উপলব্ধ	429 নাম : ৰতন ছৰৰ পিতাৰ নাম: ঘন চৰৰ ঘৰ নং : ৭৯ বয়স : 50 লিঙ্গ : পুৰুষ	LDT0000763 ফটো উপলব্ধ
430 নাম : ফাগুনী চৰৰ স্বামীৰ নাম: ৰতন ছৰৰ ঘৰ নং : ৭৯ বয়স : 43 লিঙ্গ : মহিলা	LDT0000764 ফটো উপলব্ধ	431 নাম : চুৰেছ তান্তি পিতাৰ নাম: কুল তান্তি ঘৰ নং : ৭৯ক বয়স : 34 লিঙ্গ : পুৰুষ	LDT0034751 ফটো উপলব্ধ	432 নাম : দৈবকী তাঁতী স্বামীৰ নাম: সুৰেশ তাঁতী ঘৰ নং : 79ক বয়স : 30 লিঙ্গ : মহিলা	NZZ0006288 ফটো উপলব্ধ
433 নাম : কুল তান্তি পিতাৰ নাম: দুবাৰী তাঁতী ঘৰ নং : ৭৯ক বয়স : 53 লিঙ্গ : পুৰুষ	LDT0000765 ফটো উপলব্ধ	434 নাম : আশা তান্তি স্বামীৰ নাম: কুল তান্তি ঘৰ নং : ৭৯ক বয়স : 46 লিঙ্গ : মহিলা	LDT0000766 ফটো উপলব্ধ	435 নাম : পান্দু চৰৰ পিতাৰ নাম: গৌৰী চৰৰ ঘৰ নং : ৮০ বয়স : 60 লিঙ্গ : পুৰুষ	LDT0000767 ফটো উপলব্ধ
436 নাম : প্ৰহ্লাদ চৰৰ পিতাৰ নাম: পান্দু চৰৰ ঘৰ নং : ৮০ বয়স : 26 লিঙ্গ : পুৰুষ	LDT0451047 ফটো উপলব্ধ	437 নাম : জিনা চৰৰ পিতাৰ নাম: পান্দু চৰৰ ঘৰ নং : ৮০ বয়স : 25 লিঙ্গ : মহিলা	LDT0454694 ফটো উপলব্ধ	438 নাম : বিনা মহতু পিতাৰ নাম: পাখু চৰৰ ঘৰ নং : ৮১ বয়স : 35 লিঙ্গ : মহিলা	LDT0480368 ফটো উপলব্ধ
439 নাম : তুলচী চৰৰ পিতাৰ নাম: কুচ চৰৰ ঘৰ নং : ৮৩ বয়স : 34 লিঙ্গ : মহিলা	LDT0000771 ফটো উপলব্ধ	440 নাম : মামনি চৰৰ পিতাৰ নাম: কুশ চৰৰ ঘৰ নং : ৮৩ বয়স : 27 লিঙ্গ : মহিলা	LDT0447581 ফটো উপলব্ধ	441 নাম : লক্ষীন্দৰ চৰৰ পিতাৰ নাম: কুচ চৰৰ ঘৰ নং : ৮৩ বয়স : 26 লিঙ্গ : পুৰুষ	LDT0100206 ফটো উপলব্ধ
442 নাম : জুগেন ছৰৰ পিতাৰ নাম: চাম চৰৰ ঘৰ নং : ৮৪ বয়স : 47 লিঙ্গ : পুৰুষ	LDT0000772 ফটো উপলব্ধ	443 নাম : বাসন্তী চৰৰ স্বামীৰ নাম: জুগেন ছৰৰ ঘৰ নং : ৮৪ বয়স : 43 লিঙ্গ : মহিলা	LDT0000773 ফটো উপলব্ধ	444 নাম : বৰষা চৰৰ পিতাৰ নাম: যোগেন চৰৰ ঘৰ নং : ৮৪ বয়স : 24 লিঙ্গ : মহিলা	LDT0454702 ফটো উপলব্ধ
445 নাম : ধৰণী চৰৰ পিতাৰ নাম: চাম চৰৰ ঘৰ নং : ৮৪ক বয়স : 41 লিঙ্গ : পুৰুষ	LDT0000774 ফটো উপলব্ধ	446 নাম : মহিনা চৰৰ স্বামীৰ নাম: ধৰণী চৰৰ ঘৰ নং : ৮৪ক বয়স : 38 লিঙ্গ : মহিলা	LDT0000775 ফটো উপলব্ধ	S 447 নাম : গকল চৰৰ পিতাৰ নাম: ৰাম চৰৰ ঘৰ নং : ৮৫ বয়স : 62 লিঙ্গ : পুৰুষ	LDT0000776 ফটো উপলব্ধ
448 নাম : ভাস্কৰ চৰৰ পিতাৰ নাম: মাধব চৰৰ ঘৰ নং : ৮৬ বয়স : 50 লিঙ্গ : পুৰুষ	LDT0000777 ফটো উপলব্ধ	449 নাম : পাৰ্বতী চৰৰ স্বামীৰ নাম: ভাস্কৰ চৰৰ ঘৰ নং : ৮৬ বয়স : 47 লিঙ্গ : মহিলা	LDT0000779 ফটো উপলব্ধ	450 নাম : বিলন্দৰ চৰৰ পিতাৰ নাম: দোবাৰী ছৰৰ ঘৰ নং : ৮৭ বয়স : 57 লিঙ্গ : পুৰুষ	LDT0000780 ফটো উপলব্ধ



বিধানসভা সমষ্টিৰ নম্বৰ আৰু নাম : 71-বিহালী
অংশৰ নম্বৰ আৰু নাম : 2-বালিপুখুৰী (চৰৰ বস্তি)

451 নাম : প্ৰমিলা চৰৰ স্বামীৰ নাম: বিলন্দৰ চৰৰ ঘৰ নং : ৮৭ বয়স : 53 লিঙ্গ : মহিলা	LDT0000781 ফটো উপলব্ধ	452 নাম : চচিন চৰৰ পিতাৰ নাম: বাহিৰা চৰৰ ঘৰ নং : ৮৭ বয়স : 34 লিঙ্গ : পুৰুষ	LDT0195347 ফটো উপলব্ধ	453 নাম : বংমাই চৰৰ স্বামীৰ নাম: চচিন চৰৰ ঘৰ নং : 87 বয়স : 26 লিঙ্গ : মহিলা	LDT0433508 ফটো উপলব্ধ
454 নাম : প্ৰবিন চৰৰ পিতাৰ নাম: বিলন্দৰ চৰৰ ঘৰ নং : ৮৭ বয়স : 24 লিঙ্গ : পুৰুষ	LDT0454967 ফটো উপলব্ধ	455 নাম : নবজিত চৰৰ পিতাৰ নাম: চুলিন্দৰ চৰৰ ঘৰ নং : 87 বয়স : 22 লিঙ্গ : পুৰুষ	LDT7245798 ফটো উপলব্ধ	456 নাম : চিৰঞ্জিত দাস পিতাৰ নাম: সঞ্জীৱ দাস ঘৰ নং : 87 বয়স : 20 লিঙ্গ : পুৰুষ	NZZ0122192 ফটো উপলব্ধ
457 নাম : ৰবিন চৰৰ পিতাৰ নাম: গোলথ চৰৰ ঘৰ নং : ৮৭ বয়স : 23 লিঙ্গ : পুৰুষ	LDT0484865 ফটো উপলব্ধ	458 নাম : গুণ্টু চৰৰ পিতাৰ নাম: বাহিৰা চৰৰ ঘৰ নং : ৮৭ বয়স : 47 লিঙ্গ : পুৰুষ	LDT0000783 ফটো উপলব্ধ	459 নাম : চুলিন্দৰ চৰৰ পিতাৰ নাম: বাহিৰা চৰৰ ঘৰ নং : ৮৭ বয়স : 43 লিঙ্গ : পুৰুষ	LDT0000785 ফটো উপলব্ধ
E 460 নাম : আৰতী চৰৰ স্বামীৰ নাম: গুণ্টু চৰৰ ঘৰ নং : ৮৭ বয়স : 43 লিঙ্গ : মহিলা	LDT0000784 ফটো উপলব্ধ	461 নাম : বীৰেণ চৰৰ পিতাৰ নাম: বাহিৰা চৰৰ ঘৰ নং : ৮৭ বয়স : 42 লিঙ্গ : পুৰুষ	LDT0000782 ফটো উপলব্ধ	462 নাম : ৰঞ্জু চৰৰ স্বামীৰ নাম: চুলিন্দৰ চৰৰ ঘৰ নং : ৮৭ বয়স : 41 লিঙ্গ : মহিলা	LDT0000787 ফটো উপলব্ধ
463 নাম : গীতা চৰৰ স্বামীৰ নাম: বীৰেণ চৰৰ ঘৰ নং : ৮৭ বয়স : 39 লিঙ্গ : মহিলা	LDT2237652 ফটো উপলব্ধ	464 নাম : সঞ্জীৱ দাস পিতাৰ নাম: বীৰেণ দাস ঘৰ নং : ৮৭ বয়স : 35 লিঙ্গ : পুৰুষ	LDT0000788 ফটো উপলব্ধ	465 নাম : দিপলী দাস স্বামীৰ নাম: সঞ্জীৱ দাস ঘৰ নং : ৮৭ বয়স : 35 লিঙ্গ : মহিলা	LDT0000789 ফটো উপলব্ধ
466 নাম : জীতেন চৰৰ পিতাৰ নাম: বাহিৰা চৰৰ ঘৰ নং : ৮৮ বয়স : 36 লিঙ্গ : পুৰুষ	LDT0000790 ফটো উপলব্ধ	467 নাম : গজেন শইকীয়া পিতাৰ নাম: ৰত্নেশ্বৰ শইকীয়া ঘৰ নং : ৮৯ বয়স : 63 লিঙ্গ : পুৰুষ	LDT0000791 ফটো উপলব্ধ	468 নাম : নিৰ শইকীয়া স্বামীৰ নাম: গজেন শইকীয়া ঘৰ নং : ৮৯ বয়স : 57 লিঙ্গ : মহিলা	LDT0000792 ফটো উপলব্ধ
469 নাম : মৃদুল শইকীয়া পিতাৰ নাম: গজেন শইকীয়া ঘৰ নং : ৮৯ বয়স : 37 লিঙ্গ : পুৰুষ	LDT0000793 ফটো উপলব্ধ	470 নাম : প্ৰভাত শইকীয়া পিতাৰ নাম: গজেন শইকীয়া ঘৰ নং : ৮৯ বয়স : 35 লিঙ্গ : পুৰুষ	LDT0102616 ফটো উপলব্ধ	471 নাম : আজু শইকীয়া স্বামীৰ নাম: মৃদুল শইকীয়া ঘৰ নং : ৮৯ বয়স : 31 লিঙ্গ : মহিলা	LDT0102806 ফটো উপলব্ধ
472 নাম : ৰশ্মি শইকীয়া পিতাৰ নাম: গজেন শইকীয়া ঘৰ নং : ৮৯ বয়স : 24 লিঙ্গ : মহিলা	LDT0484998 ফটো উপলব্ধ	473 নাম : পাখী শইকীয়া স্বামীৰ নাম: প্ৰভাত শইকীয়া ঘৰ নং : 89 বয়স : 21 লিঙ্গ : মহিলা	LDT7259815 ফটো উপলব্ধ	474 নাম : ভবানী বৰা পিতাৰ নাম: ৰমেশ বৰা ঘৰ নং : ৯০ বয়স : 70 লিঙ্গ : পুৰুষ	LDT0000794 ফটো উপলব্ধ
475 নাম : দেব বৰা পিতাৰ নাম: ৰমেশ বৰা ঘৰ নং : ৯০ বয়স : 37 লিঙ্গ : পুৰুষ	LDT0000795 ফটো উপলব্ধ	476 নাম : জুগেনু বৰা পিতাৰ নাম: ৰমেশ বৰা ঘৰ নং : ৯০ বয়স : 37 লিঙ্গ : পুৰুষ	LDT0000796 ফটো উপলব্ধ	477 নাম : নিৰ্মলা বৰা স্বামীৰ নাম: দেব বৰা ঘৰ নং : ৯০ বয়স : 36 লিঙ্গ : মহিলা	LDT2237801 ফটো উপলব্ধ
E 478 নাম : নৰেন বৰা মাতৃৰ নাম: ভবানী বৰা ঘৰ নং : ৯০ বয়স : 85 লিঙ্গ : পুৰুষ	LDT2237812 ফটো উপলব্ধ	479 নাম : ইলা দাস স্বামীৰ নাম: টেম্পু দাস ঘৰ নং : ৯১ বয়স : 84 লিঙ্গ : মহিলা	LDT0000797 ফটো উপলব্ধ	480 নাম : দুল দাস পিতাৰ নাম: টেম্পু দাস ঘৰ নং : ৯১ বয়স : 60 লিঙ্গ : পুৰুষ	LDT0000798 ফটো উপলব্ধ



481 নাম : বিন দাস স্বামীৰ নাম: দুলু দাস ঘৰ নং : ৯১ বয়স : 43 লিঙ্গ : মহিলা	LDT000799 ফটো উপলব্ধ	482 নাম : বিপ্লব থাম পিতাৰ নাম: দুলু থাম দাস ঘৰ নং : ৯১ বয়স : 35 লিঙ্গ : পুৰুষ	LDT1466804 ফটো উপলব্ধ	483 নাম : পবন দাস পিতাৰ নাম: দুলু দাস ঘৰ নং : ৯১ বয়স : 35 লিঙ্গ : পুৰুষ	LDT1466791 ফটো উপলব্ধ
484 নাম : নিশামনী দাস স্বামীৰ নাম: পবন দাস ঘৰ নং : 91 বয়স : 31 লিঙ্গ : মহিলা	LDT0250613 ফটো উপলব্ধ	485 নাম : ছুমন থাম স্বামীৰ নাম: বিপ্লব থাম ঘৰ নং : 91 বয়স : 29 লিঙ্গ : মহিলা	LDT0250621 ফটো উপলব্ধ	486 নাম : দিপজ্যোতি দাস পিতাৰ নাম: দুলু দাস ঘৰ নং : 91 বয়স : 26 লিঙ্গ : পুৰুষ	NZZ0059386 ফটো উপলব্ধ
487 নাম : উদিগু দাস পিতাৰ নাম: দুল দাস ঘৰ নং : ৯১ বয়স : 24 লিঙ্গ : পুৰুষ	LDT0320499 ফটো উপলব্ধ	488 নাম : বনীয়া দেৱী স্বামীৰ নাম: চহকমান ছেত্ৰী ঘৰ নং : ৯৭ বয়স : 46 লিঙ্গ : মহিলা	LDT0000800 ফটো উপলব্ধ	489 নাম : কৃষন বাহাদুৰ ছেত্ৰী পিতাৰ নাম: চন্দ্ৰ বাহাদুৰ ছেত্ৰী ঘৰ নং : 100 বয়স : 28 লিঙ্গ : পুৰুষ	NZZ0087130 ফটো উপলব্ধ
#2 490 নাম : সীতা দেৱী স্বামীৰ নাম: কৃষন বাহাদুৰ ছেত্ৰী ঘৰ নং : 100 বয়স : 28 লিঙ্গ : মহিলা	NZZ0087106 ফটো উপলব্ধ	491 নাম : বাধিকা দেৱী পিতাৰ নাম: খড়ানন্দ উপাধ্যায় ঘৰ নং : ১০৯ বয়স : 58 লিঙ্গ : মহিলা	LDT0472803 ফটো উপলব্ধ	492 নাম : প্ৰহলাদ মাৰি পিতাৰ নাম: বাজা বাম মাৰি ঘৰ নং : ১২৮ক বয়স : 31 লিঙ্গ : পুৰুষ	LDT0025122 ফটো উপলব্ধ
493 নাম : চন্দ্ৰশেখৰ মাৰি পিতাৰ নাম: কিশোৰ মাৰি ঘৰ নং : ১২৯ বয়স : 33 লিঙ্গ : পুৰুষ	LDT0025635 ফটো উপলব্ধ	494 নাম : বাজু মাৰি পিতাৰ নাম: বাম প্ৰসাদ মাৰি ঘৰ নং : ১৩০ বয়স : 27 লিঙ্গ : পুৰুষ	LDT0025585 ফটো উপলব্ধ	495 নাম : অজয় মাৰি পিতাৰ নাম: মংলো মাৰি ঘৰ নং : ১৪২ক বয়স : 28 লিঙ্গ : পুৰুষ	LDT0033613 ফটো উপলব্ধ
496 নাম : নিৰ্মলা দেৱী স্বামীৰ নাম: প্ৰদীপ ছেত্ৰী ঘৰ নং : 175 বয়স : 43 লিঙ্গ : মহিলা	LDT0000803 ফটো উপলব্ধ	497 নাম : প্ৰদীপ গোস্বামী পিতাৰ নাম: ত্ৰেলোক্য গোস্বামী ঘৰ নং : ১৭৬ বয়স : 66 লিঙ্গ : পুৰুষ	LDT0000801 ফটো উপলব্ধ	498 নাম : জিন মনি গোস্বামী স্বামীৰ নাম: প্ৰদীপ গোস্বামী ঘৰ নং : ১৭৬ বয়স : 51 লিঙ্গ : মহিলা	LDT0000802 ফটো উপলব্ধ
499 নাম : ৰোহিত চবৰ পিতাৰ নাম: ৰতন চবৰ ঘৰ নং : ১৭৯ বয়স : 23 লিঙ্গ : পুৰুষ	LDT0473397 ফটো উপলব্ধ				



বিধানসভা সমষ্টিৰ নম্বৰ আৰু নাম : 71-বিহালী
অংশৰ নম্বৰ আৰু নাম : 3-বালিপুখুৰী (টিৱাৰি বস্তি)

500 নাম : ভাগ্যৱতী গোৱালা পিতাৰ নাম: দিনা গোৱালা ঘৰ নং : ৬৮ বয়স : 29 লিঙ্গ : মহিলা	LDT0404400 ফটো উপলব্ধ	501 নাম : অনিতা নাহক চবৰ স্বামীৰ নাম: ফুলেন্দৰ চবৰ ঘৰ নং : 74 বয়স : 31 লিঙ্গ : মহিলা	LDT0250589 ফটো উপলব্ধ	502 নাম : যশৰাজ ভূঞা পিতাৰ নাম: মোহিনী কুমাৰ ভূঞা ঘৰ নং : 93ক বয়স : 22 লিঙ্গ : পুৰুষ	LDT7259781 ফটো উপলব্ধ
503 নাম : মোহিনী কমল ভূঞা পিতাৰ নাম: পদ্ম কান্ত ভূঞা ঘৰ নং : ৯৩ক বয়স : 64 লিঙ্গ : পুৰুষ	LDT2237925 ফটো উপলব্ধ	504 নাম : গীতাজ্জলী ভূঞা স্বামীৰ নাম: মোহিনী কমল ভূঞা ঘৰ নং : ৯৩ক বয়স : 49 লিঙ্গ : মহিলা	LDT0000804 ফটো উপলব্ধ	505 নাম : গোবিন্দ তেবাৰী পিতাৰ নাম: খৰ্গ বা: তেবাৰী ঘৰ নং : ৯৪ বয়স : 57 লিঙ্গ : পুৰুষ	LDT0000805 ফটো উপলব্ধ
506 নাম : নৰমায়া দেবী স্বামীৰ নাম: গোবিন্দ তেবাৰী ঘৰ নং : ৯৪ বয়স : 52 লিঙ্গ : মহিলা	LDT0000806 ফটো উপলব্ধ	507 নাম : দল বাহাদুৰ ছেত্ৰী পিতাৰ নাম: গৌৱন্দ তিৱাৰী ঘৰ নং : ৯৪ বয়স : 32 লিঙ্গ : পুৰুষ	LDT1466815 ফটো উপলব্ধ	508 নাম : ৰণ ছেত্ৰী পিতাৰ নাম: গৌৱন্দ তিৱাৰী ঘৰ নং : ৯৪ বয়স : 31 লিঙ্গ : পুৰুষ	LDT1466826 ফটো উপলব্ধ
509 নাম : কেশব ছেত্ৰী পিতাৰ নাম: গৌৰিশংকৰ ছেত্ৰী ঘৰ নং : ৯৬ বয়স : 68 লিঙ্গ : পুৰুষ	LDT0000808 ফটো উপলব্ধ	510 নাম : জানকা দেবী স্বামীৰ নাম: কেশব ছেত্ৰী ঘৰ নং : ৯৬ বয়স : 63 লিঙ্গ : মহিলা	LDT0000809 ফটো উপলব্ধ	511 নাম : যাদব ছেত্ৰী পিতাৰ নাম: কেশব ছেত্ৰী ঘৰ নং : ৯৬ বয়স : 41 লিঙ্গ : পুৰুষ	LDT0000812 ফটো উপলব্ধ
512 নাম : প্ৰতিমা দেবী স্বামীৰ নাম: ৰাজু ছেত্ৰী ঘৰ নং : ৯৬ বয়স : 38 লিঙ্গ : মহিলা	LDT0000811 ফটো উপলব্ধ	513 নাম : সীমা ছেত্ৰী স্বামীৰ নাম: যাদব ছেত্ৰী ছেত্ৰী ঘৰ নং : ৯৬ বয়স : 37 লিঙ্গ : মহিলা	LDT1466837 ফটো উপলব্ধ	514 নাম : মুস্কান দেৱী পিতাৰ নাম: ৰাজু ছেত্ৰী ঘৰ নং : 96 বয়স : 20 লিঙ্গ : মহিলা	NZZ0010942 ফটো উপলব্ধ
515 নাম : ত্ৰিলোচন ছেত্ৰী পিতাৰ নাম: গৌৰিশংকৰ ছেত্ৰী ঘৰ নং : ৯৭ বয়স : 78 লিঙ্গ : পুৰুষ	LDT0000813 ফটো উপলব্ধ	516 নাম : ৰনমায়া দেৱী স্বামীৰ নাম: ত্ৰিলোচন ছেত্ৰী ঘৰ নং : ৯৭ বয়স : 76 লিঙ্গ : মহিলা	LDT0000814 ফটো উপলব্ধ	517 নাম : চহক মান ছেত্ৰী পিতাৰ নাম: ত্ৰিলোচন ছেত্ৰী ঘৰ নং : ৯৭ বয়স : 49 লিঙ্গ : পুৰুষ	LDT0000815 ফটো উপলব্ধ
518 নাম : শ্যাম ছেত্ৰী পিতাৰ নাম: ত্ৰিলোচন ছেত্ৰী ঘৰ নং : ৯৭ বয়স : 37 লিঙ্গ : পুৰুষ	LDT0000816 ফটো উপলব্ধ	519 নাম : গীতা ছেত্ৰী স্বামীৰ নাম: শ্যাম ছেত্ৰী ঘৰ নং : ৯৭ বয়স : 29 লিঙ্গ : মহিলা	LDT0426221 ফটো উপলব্ধ	520 নাম : মেনকা দেবী স্বামীৰ নাম: দেবৰাজ ছেত্ৰী ঘৰ নং : ৯৯ বয়স : 48 লিঙ্গ : মহিলা	LDT0274100 ফটো উপলব্ধ
521 নাম : দেব ৰাজ ছেত্ৰী পিতাৰ নাম: প্ৰেম বাহাদুৰ ছেত্ৰী ঘৰ নং : ৯৯ বয়স : 41 লিঙ্গ : পুৰুষ	LDT0000818 ফটো উপলব্ধ	522 নাম : পূৰ্ণিমা দেৱী স্বামীৰ নাম: দেৱৰাজ ছেত্ৰী ঘৰ নং : ৯৯ বয়স : 37 লিঙ্গ : মহিলা	LDT1466848 ফটো উপলব্ধ	523 নাম : ভক্ত বা: ছেত্ৰী পিতাৰ নাম: খৰ্গ বা ছেত্ৰী ঘৰ নং : ১০১ বয়স : 47 লিঙ্গ : পুৰুষ	LDT0000821 ফটো উপলব্ধ
524 নাম : শোমা দেৱী স্বামীৰ নাম: কৰ্ণ বাহাদুৰ ছেত্ৰী ঘৰ নং : ১০১ বয়স : 47 লিঙ্গ : মহিলা	LDT0000820 ফটো উপলব্ধ	525 নাম : ৰূপা দেবী স্বামীৰ নাম: ভক্ত বা: ছেত্ৰী ঘৰ নং : ১০১ বয়স : 42 লিঙ্গ : মহিলা	LDT0000822 ফটো উপলব্ধ	526 নাম : মন বাহাদুৰ ছেত্ৰী পিতাৰ নাম: খৰ্গ বাহাদুৰ ছেত্ৰী ঘৰ নং : ১০১ বয়স : 42 লিঙ্গ : পুৰুষ	LDT0000823 ফটো উপলব্ধ
S 527 নাম : কিৰন দেৱী পিতাৰ নাম: কৰ্ণ বাহাদুৰ ছেত্ৰী ঘৰ নং : ১০১ বয়স : 28 লিঙ্গ : মহিলা	LDT0044644 ফটো উপলব্ধ	528 নাম : পবন ছেত্ৰী পিতাৰ নাম: ভক্ত বাহাদুৰ ছেত্ৰী ঘৰ নং : ১০১ বয়স : 25 লিঙ্গ : পুৰুষ	LDT0420653 ফটো উপলব্ধ	529 নাম : পুনম ছেত্ৰী পিতাৰ নাম: ভক্ত বাহাদুৰ ছেত্ৰী ঘৰ নং : ১০১ বয়স : 24 লিঙ্গ : মহিলা	LDT0274068 ফটো উপলব্ধ



530 নাম : কৰ্ন বা: ছেত্ৰী পিতাৰ নাম: লাল কটেল ঘৰ নং : ১০২ বয়স : 65 লিঙ্গ : পুৰুষ	LDT0000824 ফটো উপলব্ধ	531 নাম : ডাবেশ্বৰী দেবী স্বামীৰ নাম: কৰ্ণ বা চেত্ৰী ঘৰ নং : ১০২ বয়স : 45 লিঙ্গ : মহিলা	LDT0000825 ফটো উপলব্ধ	532 নাম : বৰ্না দেবী পিতাৰ নাম: কৰ্ণ বাহাদুৰ ছেত্ৰী ঘৰ নং : ১০২ বয়স : 28 লিঙ্গ : মহিলা	LDT0420000 ফটো উপলব্ধ
533 নাম : চন্দন ছেত্ৰী পিতাৰ নাম: কৰ্ণ বাহাদুৰ ছেত্ৰী ঘৰ নং : ১০২ বয়স : 24 লিঙ্গ : পুৰুষ	LDT0274159 ফটো উপলব্ধ	534 নাম : অৰ্চনা ছেত্ৰী স্বামীৰ নাম: চন্দন ছেত্ৰী ঘৰ নং : 102 বয়স : 23 লিঙ্গ : মহিলা	LDT7259658 ফটো উপলব্ধ	535 নাম : গোবিন্দ ছেত্ৰী পিতাৰ নাম: শ্ৰীলাল ছেত্ৰী ঘৰ নং : ১০৩ বয়স : 68 লিঙ্গ : পুৰুষ	LDT2238199 ফটো উপলব্ধ
536 নাম : যশোদা দেবী স্বামীৰ নাম: গোবিন্দ ছেত্ৰী ঘৰ নং : ১০৩ বয়স : 55 লিঙ্গ : মহিলা	LDT2238202 ফটো উপলব্ধ	537 নাম : মদন ছেত্ৰী পিতাৰ নাম: গোবিন্দ ছেত্ৰী ঘৰ নং : ১০৩ বয়স : 38 লিঙ্গ : পুৰুষ	LDT2238213 ফটো উপলব্ধ	538 নাম : বালিকা দেবী স্বামীৰ নাম: ভুবন ছেত্ৰী ঘৰ নং : ১০৩ বয়স : 38 লিঙ্গ : মহিলা	LDT0012310 ফটো উপলব্ধ
539 নাম : ভুবন ছেত্ৰী পিতাৰ নাম: গোবিন্দ ছেত্ৰী ঘৰ নং : ১০৩ বয়স : 36 লিঙ্গ : পুৰুষ	LDT0000826 ফটো উপলব্ধ	540 নাম : দীপা দেবী স্বামীৰ নাম: মদন ছেত্ৰী ঘৰ নং : ১০৩ বয়স : 31 লিঙ্গ : মহিলা	LDT1466859 ফটো উপলব্ধ	541 নাম : ডম্বৰ সিং. ছেত্ৰী পিতাৰ নাম: শ্ৰীলাল কটেল ঘৰ নং : ১০৪ বয়স : 63 লিঙ্গ : পুৰুষ	LDT0000830 ফটো উপলব্ধ
542 নাম : হীমা দেবী স্বামীৰ নাম: সেব বা: ছেত্ৰী ঘৰ নং : ১০৪ বয়স : 63 লিঙ্গ : মহিলা	LDT0000829 ফটো উপলব্ধ	543 নাম : টংক ৰাং ছেত্ৰী পিতাৰ নাম: শ্ৰীলাল কটেল ঘৰ নং : ১০৪ বয়স : 61 লিঙ্গ : পুৰুষ	LDT0000831 ফটো উপলব্ধ	544 নাম : সেব বা: ছেত্ৰী পিতাৰ নাম: শ্ৰীলাল ছেত্ৰী ঘৰ নং : ১০৪ বয়স : 60 লিঙ্গ : পুৰুষ	LDT0000827 ফটো উপলব্ধ
545 নাম : পবিত্ৰা দেবী স্বামীৰ নাম: ডম্বৰ সিং. ছেত্ৰী ঘৰ নং : ১০৪ বয়স : 52 লিঙ্গ : মহিলা	LDT0000832 ফটো উপলব্ধ	546 নাম : হীৰা দেবী স্বামীৰ নাম: টংক বা: ছেত্ৰী ঘৰ নং : ১০৪ বয়স : 49 লিঙ্গ : মহিলা	LDT0000833 ফটো উপলব্ধ	547 নাম : মনোজ ছেত্ৰী পিতাৰ নাম: চেক বা ছেত্ৰী ঘৰ নং : 104 বয়স : 28 লিঙ্গ : পুৰুষ	LDT0148874 ফটো উপলব্ধ
548 নাম : মুকেশ চেত্ৰী পিতাৰ নাম: টংকা বাহাদুৰ চেত্ৰী ঘৰ নং : 104 বয়স : 26 লিঙ্গ : পুৰুষ	LDT0249136 ফটো উপলব্ধ	549 নাম : মনিষা দেবী পিতাৰ নাম: টংক বাহাদুৰ ছেত্ৰী ঘৰ নং : ১০৪ বয়স : 24 লিঙ্গ : মহিলা	LDT0454942 ফটো উপলব্ধ	550 নাম : চন্দ বা ছেত্ৰী পিতাৰ নাম: লাল বা ছেত্ৰী ঘৰ নং : ১০৫ বয়স : 68 লিঙ্গ : পুৰুষ	LDT0000834 ফটো উপলব্ধ
551 নাম : গংগা দেবী স্বামীৰ নাম: চন্দ বা ছেত্ৰী ঘৰ নং : ১০৫ বয়স : 58 লিঙ্গ : মহিলা	LDT0000835 ফটো উপলব্ধ	552 নাম : ৰমেশ ছেত্ৰী পিতাৰ নাম: চন্দ বাহাদুৰ ছেত্ৰী ঘৰ নং : ১০৫ বয়স : 36 লিঙ্গ : পুৰুষ	LDT0000837 ফটো উপলব্ধ	553 নাম : বাবুল ছেত্ৰী পিতাৰ নাম: চন্দ বাহাদুৰ ছেত্ৰী ঘৰ নং : ১০৫ বয়স : 31 লিঙ্গ : পুৰুষ	LDT0000838 ফটো উপলব্ধ
554 নাম : চন্দ বীৰ ছেত্ৰী পিতাৰ নাম: গোবীশংকৰ ছেত্ৰী ঘৰ নং : ১০৬ বয়স : 79 লিঙ্গ : পুৰুষ	LDT0000839 ফটো উপলব্ধ	555 নাম : তাৰাবীৰ ছেত্ৰী পিতাৰ নাম: চন্দবীৰ ছেত্ৰী ঘৰ নং : 106 বয়স : 54 লিঙ্গ : পুৰুষ	LDT0000842 ফটো উপলব্ধ	556 নাম : ৰিতা দেবী স্বামীৰ নাম: তাৰাবীৰ ছেত্ৰী ঘৰ নং : ১০৬ বয়স : 52 লিঙ্গ : মহিলা	LDT0000841 ফটো উপলব্ধ
557 নাম : জমনা দেবী স্বামীৰ নাম: টংক বাহাদুৰ ছেত্ৰী ঘৰ নং : ১০৬ বয়স : 49 লিঙ্গ : মহিলা	LDT1466860 ফটো উপলব্ধ	558 নাম : পংকজ ছেত্ৰী পিতাৰ নাম: তাৰাবীৰ ছেত্ৰী ঘৰ নং : ১০৬ বয়স : 30 লিঙ্গ : পুৰুষ	LDT0124719 ফটো উপলব্ধ	559 নাম : প্ৰনিতা দেবী পিতাৰ নাম: তাৰাবীৰ ছেত্ৰী ঘৰ নং : ১০৬ বয়স : 28 লিঙ্গ : মহিলা	LDT0124727 ফটো উপলব্ধ



বিধানসভা সমষ্টিৰ নম্বৰ আৰু নাম : 71-বিহালী
অংশৰ নম্বৰ আৰু নাম : 3-বালিপুখুৰী (টিৱাৰি বস্ত্ৰি)

560 নাম : নিলম দেৱী পিতাৰ নাম: টংক বাহাদুৰ ছেত্ৰী ঘৰ নং : ১০৬ বয়স : 23 লিঙ্গ : মহিলা	LDT0475780 ফটো উপলব্ধ	561 নাম : দীক মায়ী দেবী স্বামীৰ নাম: কুল বা: ছেত্ৰী ঘৰ নং : ১০৭ বয়স : 61 লিঙ্গ : মহিলা	LDT0000843 ফটো উপলব্ধ	562 নাম : দিলীপ ছেত্ৰী পিতাৰ নাম: কুল বা: ছেত্ৰী ঘৰ নং : ১০৭ বয়স : 39 লিঙ্গ : পুৰুষ	LDT0000844 ফটো উপলব্ধ
563 নাম : অঞ্জু দেবী পিতাৰ নাম: কুল বা: ছেত্ৰী ঘৰ নং : ১০৭ বয়স : 37 লিঙ্গ : মহিলা	LDT0000845 ফটো উপলব্ধ	564 নাম : অশোক কুমাৰ পিতাৰ নাম: কেন্দ্ৰ বাহাদুৰ ছেত্ৰি ঘৰ নং : ১০৮ বয়স : 36 লিঙ্গ : পুৰুষ	LDT0000847 ফটো উপলব্ধ	565 নাম : হৰি লাল কটেল পিতাৰ নাম: ডম্বৰ বা কটেল ঘৰ নং : 108 বয়স : 28 লিঙ্গ : পুৰুষ	LDT0249052 ফটো উপলব্ধ
566 নাম : সৰস্বতী ছেত্ৰী স্বামীৰ নাম: হৰিলাল কটেল ঘৰ নং : 108 বয়স : 26 লিঙ্গ : মহিলা	LDT7259799 ফটো উপলব্ধ	567 নাম : মঞ্জু দেবী স্বামীৰ নাম: কেশৱ উপাধ্যায় ঘৰ নং : 109 বয়স : 57 লিঙ্গ : মহিলা	LDT0000849 ফটো উপলব্ধ	S 568 নাম : যাদৱ ছেত্ৰী পিতাৰ নাম: খৰ্গ বাহাদুৰ ছেত্ৰী ঘৰ নং : ১০৯ বয়স : 51 লিঙ্গ : পুৰুষ	LDT0000848 ফটো উপলব্ধ
569 নাম : সৰজ খতিৱা মাতৃৰ নাম: মঞ্জু দেবী ঘৰ নং : ১০৯ বয়স : 33 লিঙ্গ : পুৰুষ	LDT0000851 ফটো উপলব্ধ	570 নাম : সুমন উপাধ্যায় পিতাৰ নাম: কেশৱ উপাধ্যায় ঘৰ নং : 109 বয়স : 29 লিঙ্গ : পুৰুষ	LDT0148742 ফটো উপলব্ধ	571 নাম : বীনা দেবী স্বামীৰ নাম: খৰ্গ বা: ছেত্ৰী ঘৰ নং : ১১১ বয়স : 59 লিঙ্গ : মহিলা	LDT0000852 ফটো উপলব্ধ
572 নাম : প্ৰকাশ ছেত্ৰী পিতাৰ নাম: খৰ্গ বাহাদুৰ ছেত্ৰী ঘৰ নং : ১১১ বয়স : 45 লিঙ্গ : পুৰুষ	LDT0427617 ফটো উপলব্ধ	573 নাম : জিতু ছেত্ৰী পিতাৰ নাম: খৰ্গ বা: ছেত্ৰী ঘৰ নং : ১১১ বয়স : 36 লিঙ্গ : পুৰুষ	LDT0000853 ফটো উপলব্ধ	574 নাম : কান্তা ছেত্ৰী স্বামীৰ নাম: জিতু ছেত্ৰী ঘৰ নং : ১১১ বয়স : 36 লিঙ্গ : মহিলা	LDT0274035 ফটো উপলব্ধ
# 575 নাম : ইন্দ্ৰেশ্বৰ বৰা পিতাৰ নাম: পদ্ম কান্ত বৰা ঘৰ নং : 110 বয়স : 58 লিঙ্গ : পুৰুষ	LDT0369850 ফটো উপলব্ধ	# 576 নাম : পূৰ্ণিমা বাট্টে বৰা স্বামীৰ নাম: ইন্দ্ৰেশ্বৰ বৰা ঘৰ নং : 110 বয়স : 55 লিঙ্গ : মহিলা	LDT0369843 ফটো উপলব্ধ	577 নাম : কুসুম কুমাৰী দেৱী স্বামীৰ নাম: বেচু চাহানী ঘৰ নং : ১১২ বয়স : 33 লিঙ্গ : মহিলা	LDT0436147 ফটো উপলব্ধ
578 নাম : ভক্ত বা: ছেত্ৰী পিতাৰ নাম: তুলাৰাম ছেত্ৰী ঘৰ নং : ১১৩ বয়স : 66 লিঙ্গ : পুৰুষ	LDT0000854 ফটো উপলব্ধ	579 নাম : মেনকা দেবী স্বামীৰ নাম: ভক্ত বা: ছেত্ৰী ঘৰ নং : ১১৩ বয়স : 57 লিঙ্গ : মহিলা	LDT0000855 ফটো উপলব্ধ	#2 580 নাম : দিপু ছেত্ৰী পিতাৰ নাম: ভক্ত বাহাদুৰ ছেত্ৰী ঘৰ নং : 113 বয়স : 30 লিঙ্গ : পুৰুষ	LDT0148841 ফটো উপলব্ধ
581 নাম : দিপক ছেত্ৰী পিতাৰ নাম: ভক্ত বাহাদুৰ ছেত্ৰী ঘৰ নং : ১১৩ বয়স : 24 লিঙ্গ : পুৰুষ	LDT0274118 ফটো উপলব্ধ	582 নাম : চেৱন্তী দেৱী স্বামীৰ নাম: দিপু ছেত্ৰী ঘৰ নং : ১১৩ বয়স : 24 লিঙ্গ : মহিলা	LDT0442491 ফটো উপলব্ধ	583 নাম : প্ৰশান্ত হাজৰীকা পিতাৰ নাম: কৃষ্ণ হাজৰীকা ঘৰ নং : ১১৪ বয়স : 63 লিঙ্গ : পুৰুষ	LDT0000856 ফটো উপলব্ধ
584 নাম : মনিষা হাজৰীকা স্বামীৰ নাম: প্ৰশান্ত হাজৰীকা ঘৰ নং : ১১৪ বয়স : 47 লিঙ্গ : মহিলা	LDT2238542 ফটো উপলব্ধ	585 নাম : ভদ্ৰেশ্বৰ দাস পিতাৰ নাম: লীলাৰাম দাস ঘৰ নং : ১১৫ বয়স : 85 লিঙ্গ : পুৰুষ	LDT0000857 ফটো উপলব্ধ	586 নাম : কাঞ্চন বৰুৱা দাস স্বামীৰ নাম: ভদ্ৰেশ্বৰ দাস ঘৰ নং : ১১৫ বয়স : 78 লিঙ্গ : মহিলা	LDT0000858 ফটো উপলব্ধ
587 নাম : অসিম কুমাৰ দাস পিতাৰ নাম: ভদ্ৰেশ্বৰ দাস ঘৰ নং : 115 বয়স : 51 লিঙ্গ : পুৰুষ	LDT0000859 ফটো উপলব্ধ	588 নাম : বিনিতা হাজৰীকা স্বামীৰ নাম: অসিম কুমাৰ দাস ঘৰ নং : ১১৫ বয়স : 42 লিঙ্গ : মহিলা	LDT2238586 ফটো উপলব্ধ	589 নাম : বিতপন দাস পিতাৰ নাম: অসিম কুমাৰ দাস ঘৰ নং : ১১৫ বয়স : 23 লিঙ্গ : পুৰুষ	LDT0306050 ফটো উপলব্ধ



<p>590</p> <p>নাম : কমলা হাজৰিকা স্বামীৰ নাম: বনো হাজৰিকা ঘৰ নং : ১১৭ বয়স : ৭২ লিঙ্গ : মহিলা</p> <p>LDT0000861</p> <p>ফটো উপলব্ধ</p>	<p>591</p> <p>নাম : অঞ্জলী দাশ হাজৰিকা স্বামীৰ নাম: ভবেন হাজৰিকা ঘৰ নং : ১১৭ বয়স : 51 লিঙ্গ : মহিলা</p> <p>LDT0000863</p> <p>ফটো উপলব্ধ</p>	<p>592</p> <p>নাম : ভবেন হাজৰিকা পিতাৰ নাম: বনো হাজৰিকা ঘৰ নং : ১১৭ বয়স : 47 লিঙ্গ : পুৰুষ</p> <p>LDT0000862</p> <p>ফটো উপলব্ধ</p>
<p>593</p> <p>নাম : বনিষা হাজৰিকা পিতাৰ নাম: ভবেন হাজৰিকা ঘৰ নং : ১১৭ বয়স : 23 লিঙ্গ : মহিলা</p> <p>LDT0287599</p> <p>ফটো উপলব্ধ</p>	<p>E 594</p> <p>নাম : যোগেন কলিতা পিতাৰ নাম: জিতমল কলিতা ঘৰ নং : ১১৮ বয়স : 84 লিঙ্গ : পুৰুষ</p> <p>LDT0000864</p> <p>ফটো উপলব্ধ</p>	<p>595</p> <p>নাম : ৰূপালী হাজৰিকা কলিতা স্বামীৰ নাম: যোগেন কলিতা ঘৰ নং : ১১৮ বয়স : 59 লিঙ্গ : মহিলা</p> <p>LDT0000865</p> <p>ফটো উপলব্ধ</p>
<p>596</p> <p>নাম : জিতমনি কলিতা পিতাৰ নাম: যোগেন কলিতা ঘৰ নং : ১১৮ বয়স : 41 লিঙ্গ : পুৰুষ</p> <p>LDT0000866</p> <p>ফটো উপলব্ধ</p>	<p>597</p> <p>নাম : নয়ন মনি বৰা পিতাৰ নাম: লোহিত বৰা ঘৰ নং : ১১৮ বয়স : 29 লিঙ্গ : মহিলা</p> <p>LDT0286864</p> <p>ফটো উপলব্ধ</p>	<p>598</p> <p>নাম : শিৱ বৰা পিতাৰ নাম: লোহিত বৰা ঘৰ নং : ১১৮ বয়স : 25 লিঙ্গ : পুৰুষ</p> <p>LDT0286559</p> <p>ফটো উপলব্ধ</p>
<p>599</p> <p>নাম : লোহিত বৰা পিতাৰ নাম: মিনেশ্বৰ বৰা ঘৰ নং : ১১৮ বয়স : 58 লিঙ্গ : পুৰুষ</p> <p>LDT0000867</p> <p>ফটো উপলব্ধ</p>	<p>600</p> <p>নাম : কম্পনা বৰা স্বামীৰ নাম: লোহিত বৰা ঘৰ নং : ১১৮ বয়স : 51 লিঙ্গ : মহিলা</p> <p>LDT0000868</p> <p>ফটো উপলব্ধ</p>	<p>601</p> <p>নাম : অঞ্জলী ডেকা স্বামীৰ নাম: খগেন ডেকা ঘৰ নং : ১১৯ বয়স : 56 লিঙ্গ : মহিলা</p> <p>LDT0000870</p> <p>ফটো উপলব্ধ</p>
<p>602</p> <p>নাম : মিন্টু ডেকা পিতাৰ নাম: খগেন ডেকা ঘৰ নং : ১১৯ বয়স : 42 লিঙ্গ : পুৰুষ</p> <p>LDT0000871</p> <p>ফটো উপলব্ধ</p>	<p>603</p> <p>নাম : লাকি ডেকা নাথ স্বামীৰ নাম: উজ্জল কুমাৰ নাথ ঘৰ নং : ১১৯ বয়স : 39 লিঙ্গ : মহিলা</p> <p>LDT0000872</p> <p>ফটো উপলব্ধ</p>	<p>604</p> <p>নাম : ৰুক্মিণী ডেকা স্বামীৰ নাম: মিন্টু ডেকা ঘৰ নং : ১১৯ বয়স : 31 লিঙ্গ : মহিলা</p> <p>LDT1466893</p> <p>ফটো উপলব্ধ</p>
<p>605</p> <p>নাম : প্ৰফুল্ল ডেকা পিতাৰ নাম: কামপাল ডেকা ঘৰ নং : ১২১ বয়স : 82 লিঙ্গ : পুৰুষ</p> <p>LDT0000873</p> <p>ফটো উপলব্ধ</p>	<p>606</p> <p>নাম : সঞ্জীৱ ডেকা পিতাৰ নাম: প্ৰফুল্ল ডেকা ঘৰ নং : ১২১ বয়স : 40 লিঙ্গ : পুৰুষ</p> <p>LDT0000876</p> <p>ফটো উপলব্ধ</p>	<p>607</p> <p>নাম : লিপিকা ডেকা পিতাৰ নাম: প্ৰফুল্ল ডেকা ঘৰ নং : ১২১ বয়স : 37 লিঙ্গ : মহিলা</p> <p>LDT0000875</p> <p>ফটো উপলব্ধ</p>
<p>608</p> <p>নাম : গীতাজলী বৰুৱা ডেকা স্বামীৰ নাম: সঞ্জীৱ ডেকা ঘৰ নং : 121 বয়স : 33 লিঙ্গ : মহিলা</p> <p>NZZ0043695</p> <p>ফটো উপলব্ধ</p>	<p>609</p> <p>নাম : নবীন চন্দ্ৰ হাজৰিকা পিতাৰ নাম: জেগুৰাম হাজৰিকা ঘৰ নং : ১২২ বয়স : 78 লিঙ্গ : পুৰুষ</p> <p>LDT0000878</p> <p>ফটো উপলব্ধ</p>	<p>610</p> <p>নাম : হিৰা হাজৰিকা স্বামীৰ নাম: নবীন হাজৰিকা ঘৰ নং : 122 বয়স : 67 লিঙ্গ : মহিলা</p> <p>LDT0000879</p> <p>ফটো উপলব্ধ</p>
<p>611</p> <p>নাম : দীপ হাজৰিকা পিতাৰ নাম: নবীন হাজৰিকা ঘৰ নং : ১২২ বয়স : 47 লিঙ্গ : পুৰুষ</p> <p>LDT0000880</p> <p>ফটো উপলব্ধ</p>	<p>612</p> <p>নাম : দিগন্ত হাজৰিকা পিতাৰ নাম: নবীন হাজৰিকা ঘৰ নং : ১২২ বয়স : 44 লিঙ্গ : পুৰুষ</p> <p>LDT0000881</p> <p>ফটো উপলব্ধ</p>	<p>613</p> <p>নাম : ময়ূৰী হাজৰিকা স্বামীৰ নাম: দীপ হাজৰিকা ঘৰ নং : ১২২ বয়স : 36 লিঙ্গ : মহিলা</p> <p>LDT0009886</p> <p>ফটো উপলব্ধ</p>
<p>614</p> <p>নাম : মঞ্জলা ছেত্ৰী স্বামীৰ নাম: প্ৰেম বা: ছেত্ৰী ঘৰ নং : ১২২ বয়স : 64 লিঙ্গ : মহিলা</p> <p>LDT0000884</p> <p>ফটো উপলব্ধ</p>	<p>615</p> <p>নাম : দিপক ছেত্ৰী পিতাৰ নাম: প্ৰেম বাহাদুৰ ছেত্ৰী ঘৰ নং : ১২২ বয়স : 48 লিঙ্গ : পুৰুষ</p> <p>LDT0000885</p> <p>ফটো উপলব্ধ</p>	<p>616</p> <p>নাম : পংকজ ছেত্ৰী পিতাৰ নাম: প্ৰেম বাহাদুৰ ছেত্ৰী ঘৰ নং : ১২২ বয়স : 44 লিঙ্গ : পুৰুষ</p> <p>LDT0000886</p> <p>ফটো উপলব্ধ</p>
<p>617</p> <p>নাম : ধনমায়া দেৱী স্বামীৰ নাম: খৰ্গ বাহাদুৰ ছেত্ৰী ঘৰ নং : ১২৩ বয়স : 76 লিঙ্গ : মহিলা</p> <p>LDT0000887</p> <p>ফটো উপলব্ধ</p>	<p>618</p> <p>নাম : ললিত মান ছেত্ৰী পিতাৰ নাম: খৰ্গ বাহাদুৰ বচনেত ছেত্ৰী ঘৰ নং : ১২৩ বয়স : 60 লিঙ্গ : পুৰুষ</p> <p>LDT2238859</p> <p>ফটো উপলব্ধ</p>	<p>619</p> <p>নাম : মোহন ছেত্ৰী পিতাৰ নাম: খৰ্গ বাহাদুৰ ছেত্ৰী ঘৰ নং : ১২৩ বয়স : 50 লিঙ্গ : পুৰুষ</p> <p>LDT0000889</p> <p>ফটো উপলব্ধ</p>



620 নাম : কাশিনাথ ছেত্ৰী পিতাৰ নাম: খৰ্গ বাহাদুৰ ছেত্ৰী ঘৰ নং : ১২৩ বয়স : 50 লিঙ্গ : পুৰুষ	LDT0000890 ফটো উপলব্ধ	621 নাম : ৰিমজিম দেৱী স্বামীৰ নাম: মহন বচনেত ছেত্ৰী ঘৰ নং : ১২৩ বয়স : 40 লিঙ্গ : মহিলা	LDT0000891 ফটো উপলব্ধ	622 নাম : ৰেখা দেৱী স্বামীৰ নাম: কাশিনাথ ছেত্ৰী ঘৰ নং : ১২৩ বয়স : 36 লিঙ্গ : মহিলা	LDT0010066 ফটো উপলব্ধ
623 নাম : লোক বাহাদুৰ ছেত্ৰী পিতাৰ নাম: ললিত মান ছেত্ৰী ঘৰ নং : ১২৩ বয়স : 29 লিঙ্গ : পুৰুষ	LDT0010298 ফটো উপলব্ধ	624 নাম : পিংকী দেৱী পিতাৰ নাম: মোহন ছেত্ৰী ঘৰ নং : 123 বয়স : 20 লিঙ্গ : মহিলা	NZZ0059360 ফটো উপলব্ধ	E 625 নাম : যুজেশ্বৰী হাজৰিকা স্বামীৰ নাম: গোপাল হাজৰিকা ঘৰ নং : ১২৫ বয়স : 86 লিঙ্গ : মহিলা	LDT0000892 ফটো উপলব্ধ
626 নাম : মৰমী হাজৰিকা পিতাৰ নাম: গোপাল হাজৰিকা ঘৰ নং : ১২৫ বয়স : 69 লিঙ্গ : মহিলা	LDT0000893 ফটো উপলব্ধ	627 নাম : ভূটান হাজৰিকা পিতাৰ নাম: গোপাল হাজৰিকা ঘৰ নং : ১২৫ বয়স : 57 লিঙ্গ : পুৰুষ	LDT0000894 ফটো উপলব্ধ	628 নাম : বুলি শইকীয়া হাজৰিকা স্বামীৰ নাম: ভূটান হাজৰিকা ঘৰ নং : ১২৫ বয়স : 48 লিঙ্গ : মহিলা	LDT0000895 ফটো উপলব্ধ
629 নাম : দিপক মাৰ্বি পিতাৰ নাম: মুনিলাল মাৰ্বি ঘৰ নং : ১২৭ বয়স : 47 লিঙ্গ : পুৰুষ	LDT0000897 ফটো উপলব্ধ	630 নাম : অঞ্জু মাৰ্বি স্বামীৰ নাম: অশোক মাৰ্বি ঘৰ নং : ১২৭ বয়স : 45 লিঙ্গ : মহিলা	LDT0000898 ফটো উপলব্ধ	631 নাম : বিমলা মাৰ্বি স্বামীৰ নাম: দীপক মাৰ্বি ঘৰ নং : ১২৭ বয়স : 43 লিঙ্গ : মহিলা	LDT0429043 ফটো উপলব্ধ
632 নাম : শ্ৰী ৰঞ্জিত মাৰ্বি পিতাৰ নাম: ৰাজাৰাম মাৰ্বি ঘৰ নং : 128 ক বয়স : 37 লিঙ্গ : পুৰুষ	LDT0396465 ফটো উপলব্ধ	S 633 নাম : জনাৰ্দন মাৰ্বি পিতাৰ নাম: ৰাজাৰাম মাৰ্বি ঘৰ নং : ১২৮ ক বয়স : 38 লিঙ্গ : পুৰুষ	LDT0000903 ফটো উপলব্ধ	E 634 নাম : জগদীশ মাৰ্বি পিতাৰ নাম: ৰাজাৰাম মাৰ্বি ঘৰ নং : ১২৮ ক বয়স : 38 লিঙ্গ : পুৰুষ	LDT0000904 ফটো উপলব্ধ
635 নাম : কিশোৰ মাৰ্বি পিতাৰ নাম: বানুবাৰী মাৰ্বি ঘৰ নং : ১২৯ বয়স : 59 লিঙ্গ : পুৰুষ	LDT0000905 ফটো উপলব্ধ	636 নাম : ফুলমতী মাৰ্বি স্বামীৰ নাম: কিশোৰ মাৰ্বি ঘৰ নং : ১২৯ বয়স : 56 লিঙ্গ : মহিলা	LDT0000906 ফটো উপলব্ধ	637 নাম : সৰশ্বতী মাৰ্বি স্বামীৰ নাম: বিনকা মাৰ্বি ঘৰ নং : ১২৯ বয়স : 40 লিঙ্গ : মহিলা	LDT0250530 ফটো উপলব্ধ
638 নাম : ৰাজেন্দ্ৰ মাৰ্বি পিতাৰ নাম: বানুবাৰী মাৰ্বি ঘৰ নং : 129ক বয়স : 37 লিঙ্গ : পুৰুষ	LDT0000907 ফটো উপলব্ধ	639 নাম : পাৰ্বতী মাৰ্বি স্বামীৰ নাম: ৰাজেন্দ্ৰ মাৰ্বি ঘৰ নং : 129ক বয়স : 36 লিঙ্গ : মহিলা	LDT0300186 ফটো উপলব্ধ	640 নাম : মহেশ মাৰ্বি পিতাৰ নাম: কিশোৰ মাৰ্বি ঘৰ নং : 129খ বয়স : 41 লিঙ্গ : পুৰুষ	LDT0032375 ফটো উপলব্ধ
641 নাম : আৰতী মাৰ্বি স্বামীৰ নাম: ৰাম প্ৰসাদ মাৰ্বি ঘৰ নং : ১৩০ক বয়স : 53 লিঙ্গ : মহিলা	LDT0000909 ফটো উপলব্ধ	642 নাম : চনচৰী মাৰ্বি স্বামীৰ নাম: বিশ্বৰাম মাৰ্বি ঘৰ নং : ১৩৩ বয়স : 70 লিঙ্গ : মহিলা	LDT0000910 ফটো উপলব্ধ	643 নাম : পল মাৰ্বি পিতাৰ নাম: বিশ্বৰাম মাৰ্বি ঘৰ নং : ১৩৩ বয়স : 39 লিঙ্গ : পুৰুষ	LDT2239169 ফটো উপলব্ধ
644 নাম : সদামা মাৰ্বি পিতাৰ নাম: বিশ্বৰাম মাৰ্বি ঘৰ নং : ১৩৩ বয়স : 38 লিঙ্গ : পুৰুষ	LDT0000911 ফটো উপলব্ধ	645 নাম : বীনা মাৰ্বী স্বামীৰ নাম: পল মাৰ্বী ঘৰ নং : 133 বয়স : 31 লিঙ্গ : মহিলা	LDT0250605 ফটো উপলব্ধ	646 নাম : দুখিৰাম মাৰ্বি পিতাৰ নাম: বংগলাল মাৰ্বি ঘৰ নং : ১৩৪ বয়স : 50 লিঙ্গ : পুৰুষ	LDT0000913 ফটো উপলব্ধ
647 নাম : অঞ্জলী মাৰ্বী স্বামীৰ নাম: দুখিৰাম মাৰ্বী ঘৰ নং : 134 বয়স : 43 লিঙ্গ : মহিলা	LDT0250555 ফটো উপলব্ধ	648 নাম : বিনা বৰা স্বামীৰ নাম: ববু বৰা ঘৰ নং : 139 বয়স : 34 লিঙ্গ : মহিলা	LDT0250548 ফটো উপলব্ধ	649 নাম : ববু বৰা পিতাৰ নাম: কুল বৰা ঘৰ নং : ১৩৯খ বয়স : 34 লিঙ্গ : পুৰুষ	LDT0044792 ফটো উপলব্ধ



বিধানসভা সমষ্টিৰ নম্বৰ আৰু নাম : 71-বিহালী
অংশৰ নম্বৰ আৰু নাম : 3-বালিপুখুৰী (টিৱাৰি বস্ত্ৰ)

<p>S 650</p> <p>নাম : অঞ্জলি বৰা পিতাৰ নাম : কল্লি বৰা ঘৰ নং : ১৩৯খ বয়স : ৩২ লিঙ্গ : মহিলা</p> <p>LDT0031690</p> <p>ফটো উপলব্ধ</p>	<p>651</p> <p>নাম : কৰবী বৰা স্বামীৰ নাম : বুবলু বৰা ঘৰ নং : ১৩৯খ বয়স : 28 লিঙ্গ : মহিলা</p> <p>LDT0031914</p> <p>ফটো উপলব্ধ</p>	<p>652</p> <p>নাম : কুল বৰা পিতাৰ নাম : জয়ৰাম বৰা ঘৰ নং : ১৩৯খ বয়স : 72 লিঙ্গ : পুৰুষ</p> <p>LDT0000914</p> <p>ফটো উপলব্ধ</p>
<p>653</p> <p>নাম : মাতু বৰা স্বামীৰ নাম : কুল বৰা ঘৰ নং : ১৩৯খ বয়স : 57 লিঙ্গ : মহিলা</p> <p>LDT0000915</p> <p>ফটো উপলব্ধ</p>	<p>654</p> <p>নাম : বুবলু বৰা পিতাৰ নাম : কুল বৰা ঘৰ নং : ১৩৯খ বয়স : 35 লিঙ্গ : পুৰুষ</p> <p>LDT0000916</p> <p>ফটো উপলব্ধ</p>	<p>655</p> <p>নাম : বাবলু বৰা পিতাৰ নাম : গিৰীশ বৰা ঘৰ নং : ১৪০ বয়স : 44 লিঙ্গ : পুৰুষ</p> <p>LDT0000918</p> <p>ফটো উপলব্ধ</p>
<p>656</p> <p>নাম : কবলু বৰা পিতাৰ নাম : গিৰীশ বৰা ঘৰ নং : ১৪০ বয়স : 41 লিঙ্গ : পুৰুষ</p> <p>LDT0000920</p> <p>ফটো উপলব্ধ</p>	<p>657</p> <p>নাম : চুল্লো বৰা পিতাৰ নাম : গিৰীশ বৰা ঘৰ নং : ১৪০ বয়স : 40 লিঙ্গ : পুৰুষ</p> <p>LDT0000922</p> <p>ফটো উপলব্ধ</p>	<p>658</p> <p>নাম : আমুনা বৰা পিতাৰ নাম : গিৰীশ বৰা ঘৰ নং : ১৪০ বয়স : 39 লিঙ্গ : মহিলা</p> <p>LDT0000921</p> <p>ফটো উপলব্ধ</p>
<p>659</p> <p>নাম : মুন বৰা স্বামীৰ নাম : চুবলু বৰা ঘৰ নং : ১৪০ বয়স : 36 লিঙ্গ : মহিলা</p> <p>LDT0030973</p> <p>ফটো উপলব্ধ</p>	<p>660</p> <p>নাম : মোংগু মাজি পিতাৰ নাম : বিশ্বনাথ মাজি ঘৰ নং : ১৪২ক বয়স : 57 লিঙ্গ : পুৰুষ</p> <p>LDT0000923</p> <p>ফটো উপলব্ধ</p>	<p>661</p> <p>নাম : কমলাবতী মাজি স্বামীৰ নাম : মংলু মাজি ঘৰ নং : ১৪২ক বয়স : 43 লিঙ্গ : মহিলা</p> <p>LDT0000924</p> <p>ফটো উপলব্ধ</p>
<p>662</p> <p>নাম : কৰ্ন বা : আধিকাৰী পিতাৰ নাম : জগুমান আধিকাৰী ঘৰ নং : ১৪৩ বয়স : 62 লিঙ্গ : পুৰুষ</p> <p>LDT0000925</p> <p>ফটো উপলব্ধ</p>	<p>663</p> <p>নাম : পুনে চেত্ৰী মাতৃৰ নাম : জগুমান চেত্ৰী ঘৰ নং : ১৪৩ বয়স : 56 লিঙ্গ : পুৰুষ</p> <p>LDT0000926</p> <p>ফটো উপলব্ধ</p>	<p>664</p> <p>নাম : টিকাৰাম ছেত্ৰী অন্যান্য : জপটমন আধিকাৰি ঘৰ নং : ১৪৩ বয়স : 48 লিঙ্গ : পুৰুষ</p> <p>LDT0017467</p> <p>ফটো উপলব্ধ</p>
<p>665</p> <p>নাম : সাবিত্ৰী দেৱী স্বামীৰ নাম : কৰ্ন বা : আধিকাৰী ঘৰ নং : ১৪৩ বয়স : 44 লিঙ্গ : মহিলা</p> <p>LDT0000928</p> <p>ফটো উপলব্ধ</p>	<p>666</p> <p>নাম : সশিলা দেৱী স্বামীৰ নাম : টিকাৰাম আধিকাৰী ঘৰ নং : ১৪৩ বয়স : 40 লিঙ্গ : মহিলা</p> <p>LDT0000929</p> <p>ফটো উপলব্ধ</p>	<p>667</p> <p>নাম : শোভা দেৱী পিতাৰ নাম : কৰ্ন বাহাদুৰ আধিকাৰী ঘৰ নং : ১৪৩ বয়স : 27 লিঙ্গ : মহিলা</p> <p>LDT0363267</p> <p>ফটো উপলব্ধ</p>
<p>668</p> <p>নাম : বিকি আধিকাৰী পিতাৰ নাম : কৰ্ন বাহাদুৰ আধিকাৰী ঘৰ নং : ১৪৩ বয়স : 26 লিঙ্গ : পুৰুষ</p> <p>LDT0300228</p> <p>ফটো উপলব্ধ</p>	<p>669</p> <p>নাম : ৰাজা ছেত্ৰী পিতাৰ নাম : টিকাৰাম ছেত্ৰী ঘৰ নং : ১৪৩ বয়স : 24 লিঙ্গ : পুৰুষ</p> <p>LDT0300202</p> <p>ফটো উপলব্ধ</p>	<p>670</p> <p>নাম : বিকি আধিকাৰী পিতাৰ নাম : কৰ্ন বাহাদুৰ আধিকাৰী ঘৰ নং : ১৪৩ বয়স : 23 লিঙ্গ : পুৰুষ</p> <p>LDT0363101</p> <p>ফটো উপলব্ধ</p>
<p>671</p> <p>নাম : গায়ত্ৰী দেৱী স্বামীৰ নাম : বিকি আধিকাৰী ঘৰ নং : ১৪৩ বয়স : 23 লিঙ্গ : মহিলা</p> <p>LDT0363366</p> <p>ফটো উপলব্ধ</p>	<p>672</p> <p>নাম : দিল বা : তামং পিতাৰ নাম : সিংহবীৰ তামং ঘৰ নং : ১৪৩ঘ বয়স : 86 লিঙ্গ : পুৰুষ</p> <p>LDT0000933</p> <p>ফটো উপলব্ধ</p>	<p>E 673</p> <p>নাম : মনমায়া তামং স্বামীৰ নাম : সিংহদল তামং ঘৰ নং : ১৪৩ক বয়স : ৭৭ লিঙ্গ : মহিলা</p> <p>LDT0000930</p> <p>ফটো উপলব্ধ</p>
<p>674</p> <p>নাম : প্ৰফুল্লী তামং স্বামীৰ নাম : দিল বা : তামং ঘৰ নং : ১৪৩ঘ বয়স : 59 লিঙ্গ : মহিলা</p> <p>LDT0000934</p> <p>ফটো উপলব্ধ</p>	<p>675</p> <p>নাম : ধন বাহাদুৰ তামং পিতাৰ নাম : সিনহা ডাল তামং ঘৰ নং : ১৪৩গ বয়স : 51 লিঙ্গ : পুৰুষ</p> <p>LDT0000932</p> <p>ফটো উপলব্ধ</p>	<p>676</p> <p>নাম : মায়া তামং পিতাৰ নাম : সিনহা ডাল তামং ঘৰ নং : ১৪৩গ বয়স : 50 লিঙ্গ : মহিলা</p> <p>LDT0000931</p> <p>ফটো উপলব্ধ</p>
<p>677</p> <p>নাম : সুমন তামং পিতাৰ নাম : দিল বা : তামং ঘৰ নং : ১৪৩ঘ বয়স : 40 লিঙ্গ : পুৰুষ</p> <p>LDT0000935</p> <p>ফটো উপলব্ধ</p>	<p>678</p> <p>নাম : বীৰ বাহাদুৰ তামং পিতাৰ নাম : ধন বাহাদুৰ তামং ঘৰ নং : ১৪৪ বয়স : 62 লিঙ্গ : পুৰুষ</p> <p>LDT0427609</p> <p>ফটো উপলব্ধ</p>	<p>679</p> <p>নাম : সাবিত্ৰী তামং স্বামীৰ নাম : বীৰ বাহাদুৰ তামং ঘৰ নং : ১৪৪ বয়স : 58 লিঙ্গ : মহিলা</p> <p>LDT0427591</p> <p>ফটো উপলব্ধ</p>

680 নাম : পবিত্ৰ তামাং পিতাৰ নাম: বীৰ বাহাদুৰ তামাং ঘৰ নং : 188 বয়স : 41 লিঙ্গ : পুৰুষ	LDT0427583 ফটো উপলব্ধ	681 নাম : মমতা তামাং স্বামীৰ নাম: পবিত্ৰ তামাং ঘৰ নং : 188 বয়স : 27 লিঙ্গ : মহিলা	LDT0441139 ফটো উপলব্ধ	E 682 নাম : খৰ্গ বা: লামা পিতাৰ নাম: খৰ্গ বা: লামা ঘৰ নং : 188 বয়স : 68 লিঙ্গ : পুৰুষ	LDT0000936 ফটো উপলব্ধ
683 নাম : লীলা মায়া লামা স্বামীৰ নাম: মনোজ কুমাৰ মণ্ডল ঘৰ নং : 185 বয়স : 42 লিঙ্গ : মহিলা	LDT0000937 ফটো উপলব্ধ	684 নাম : ডম্বৰ বাহাদুৰ লামা পিতাৰ নাম: খৰ্গ বাহাদুৰ লামা ঘৰ নং : 185 বয়স : 42 লিঙ্গ : পুৰুষ	LDT0000938 ফটো উপলব্ধ	685 নাম : বিচনু লামা পিতাৰ নাম: খৰ্গ বা: লামা ঘৰ নং : 185 বয়স : 40 লিঙ্গ : পুৰুষ	LDT0000939 ফটো উপলব্ধ
686 নাম : নিৰমায়া তামাং স্বামীৰ নাম: ডম্বৰ বাহাদুৰ লামা ঘৰ নং : 185 বয়স : 39 লিঙ্গ : মহিলা	LDT2240882 ফটো উপলব্ধ	687 নাম : মনোজ কুমাৰ মণ্ডল পিতাৰ নাম: পট্টু মণ্ডল ঘৰ নং : 145 বয়স : 39 লিঙ্গ : পুৰুষ	LDT7274590 ফটো উপলব্ধ	688 নাম : কমল ছেত্ৰী পিতাৰ নাম: গৌবিন ছেত্ৰী ঘৰ নং : 146 বয়স : 48 লিঙ্গ : পুৰুষ	NZZ0059352 ফটো উপলব্ধ
689 নাম : মানিক তামাং পিতাৰ নাম: বীৰবাহাদুৰ তামাং ঘৰ নং : 152 ক বয়স : 35 লিঙ্গ : পুৰুষ	LDT0387761 ফটো উপলব্ধ	690 নাম : প্ৰদীপ ছেত্ৰী পিতাৰ নাম: কুল বা. ছেত্ৰী ঘৰ নং : 195 বয়স : 49 লিঙ্গ : পুৰুষ	LDT0000940 ফটো উপলব্ধ	691 নাম : নিতু ছেত্ৰী স্বামীৰ নাম: গংগা বাহাদুৰ ছেত্ৰী ঘৰ নং : 195 বয়স : 40 লিঙ্গ : মহিলা	LDT0484733 ফটো উপলব্ধ
692 নাম : গংগা বাহাদুৰ ছেত্ৰী পিতাৰ নাম: লোক বাহাদুৰ ছেত্ৰী ঘৰ নং : 195 বয়স : 39 লিঙ্গ : পুৰুষ	LDT0484758 ফটো উপলব্ধ	693 নাম : হিমাংশু গোস্বামি পিতাৰ নাম: প্ৰদীপ গোস্বামি ঘৰ নং : 176 বয়স : 33 লিঙ্গ : পুৰুষ	LDT0249391 ফটো উপলব্ধ	694 নাম : উপেন দাস পিতাৰ নাম: লীলাধৰ দাস ঘৰ নং : 177 বয়স : 64 লিঙ্গ : পুৰুষ	LDT7259609 ফটো উপলব্ধ
695 নাম : জোনটি দাস স্বামীৰ নাম: উপেন দাস ঘৰ নং : 177 বয়স : 57 লিঙ্গ : মহিলা	LDT7259625 ফটো উপলব্ধ	696 নাম : টিনা হাজৰিকা পিতাৰ নাম: ভবেন হাজৰিকা ঘৰ নং : 119 বয়স : 31 লিঙ্গ : মহিলা	LDT0012740 ফটো উপলব্ধ	#2 697 নাম : জেছিমিন দাস পিতাৰ নাম: উপেন দাস ঘৰ নং : 177 বয়স : 30 লিঙ্গ : মহিলা	LDT7259583 ফটো উপলব্ধ
S 698 নাম : ববী বাছফোৰ পিতাৰ নাম: সত্যৰাম বাছফোৰ ঘৰ নং : 408 বয়স : 89 লিঙ্গ : পুৰুষ	CQG1987759 ফটো উপলব্ধ	S 699 নাম : বজৰং বাছফোৰ পিতাৰ নাম: ববী বাছফোৰ ঘৰ নং : 408 বয়স : 81 লিঙ্গ : পুৰুষ	CQG1987767 ফটো উপলব্ধ		



বিধানসভা সমষ্টিৰ নম্বৰ আৰু নাম : 71-বিহালী
অংশৰ নম্বৰ আৰু নাম : 4-বালিপুখুৰী (কমাৰ বন্তি)

700 নাম : নিলক্ষী ৰাজকুমাৰী দুৱৰা স্বামীৰ নাম : দীপজ্যোতি দুৱৰা ঘৰ নং : ৫৭ বয়স : 36 লিঙ্গ : মহিলা	CNS1349082 ফটো উপলব্ধ	701 নাম : গীতা তামাং স্বামীৰ নাম : বিষ্ণু লামা ঘৰ নং : ১৪৫ বয়স : 35 লিঙ্গ : মহিলা	LDT0135517 ফটো উপলব্ধ	702 নাম : চন্দ্রাবতী দেবী স্বামীৰ নাম : ৰঘুনাথ প্ৰসাদ বৰৈ ঘৰ নং : ১৪৭ বয়স : 77 লিঙ্গ : মহিলা	LDT0000942 ফটো উপলব্ধ
703 নাম : মনোজ বৰৈ পিতাৰ নাম : ৰঘুনাথ বৰৈ ঘৰ নং : ১৪৭ বয়স : 53 লিঙ্গ : পুৰুষ	LDT0000943 ফটো উপলব্ধ	704 নাম : ৰিতা দেৱী স্বামীৰ নাম : ৰাজেশ বৰৈ ঘৰ নং : ১৪৭ বয়স : 44 লিঙ্গ : মহিলা	LDT0018937 ফটো উপলব্ধ	705 নাম : ৰাজেশ বৰৈ পিতাৰ নাম : ৰঘুনাথ বৰৈ ঘৰ নং : ১৪৭ বয়স : 44 লিঙ্গ : পুৰুষ	LDT0000944 ফটো উপলব্ধ
706 নাম : সংগিতা বৰৈ স্বামীৰ নাম : মনুজ বৰৈ ঘৰ নং : 147 বয়স : 43 লিঙ্গ : মহিলা	LDT0250480 ফটো উপলব্ধ	707 নাম : প্ৰকাশ বৰৈ পিতাৰ নাম : মনোজ বৰৈ ঘৰ নং : ১৪৭ বয়স : 25 লিঙ্গ : পুৰুষ	LDT0429084 ফটো উপলব্ধ	708 নাম : নেইনা বৰৈ পিতাৰ নাম : মনোজ বৰৈ ঘৰ নং : 147 বয়স : 22 লিঙ্গ : মহিলা	LDT7245780 ফটো উপলব্ধ
709 নাম : অমল গগৈ পিতাৰ নাম : প্ৰতাপ গগৈ ঘৰ নং : ১৪৯ বয়স : 63 লিঙ্গ : পুৰুষ	LDT0000948 ফটো উপলব্ধ	710 নাম : হেমলতা গগৈ স্বামীৰ নাম : অমল গগৈ ঘৰ নং : ১৪৯ বয়স : 58 লিঙ্গ : মহিলা	LDT0000949 ফটো উপলব্ধ	711 নাম : হেমন্ত গগৈ পিতাৰ নাম : অমল গগৈ ঘৰ নং : ১৪৯ বয়স : 32 লিঙ্গ : পুৰুষ	LDT1466917 ফটো উপলব্ধ
712 নাম : ৰমণি গগৈ পিতাৰ নাম : অমল গগৈ ঘৰ নং : ১৪৯ বয়স : 29 লিঙ্গ : পুৰুষ	LDT0019745 ফটো উপলব্ধ	713 নাম : সৰস্বতী গগৈ স্বামীৰ নাম : বাবুল গগৈ ঘৰ নং : ১৪৯ বয়স : 25 লিঙ্গ : মহিলা	LDT0501858 ফটো উপলব্ধ	E 714 নাম : যদমনি কৰ্মকাৰ স্বামীৰ নাম : কান্দু কৰ্মকাৰ ঘৰ নং : ১৫০ বয়স : ৩৭ লিঙ্গ : মহিলা	LDT0000950 ফটো উপলব্ধ
715 নাম : মালতি কৰ্মকাৰ স্বামীৰ নাম : দীপক চৰকাৰ ঘৰ নং : ১৫০ বয়স : 55 লিঙ্গ : মহিলা	LDT2240893 ফটো উপলব্ধ	716 নাম : দীপক চৰকাৰ পিতাৰ নাম : হৰেন্দ্ৰ চৰকাৰ ঘৰ নং : ১৫০ বয়স : 53 লিঙ্গ : পুৰুষ	LDT0136887 ফটো উপলব্ধ	717 নাম : মুকুল কৰ্মকাৰ পিতাৰ নাম : কান্দু কৰ্মকাৰ ঘৰ নং : ১৫০ বয়স : 47 লিঙ্গ : পুৰুষ	LDT0000951 ফটো উপলব্ধ
718 নাম : শীলা কৰ্মকাৰ স্বামীৰ নাম : মুকুল কৰ্মকাৰ ঘৰ নং : ১৫০ বয়স : 42 লিঙ্গ : মহিলা	LDT0000952 ফটো উপলব্ধ	719 নাম : হৰি সৰকাৰ পিতাৰ নাম : দীপক সৰকাৰ ঘৰ নং : ১৫০ বয়স : 27 লিঙ্গ : পুৰুষ	LDT0027474 ফটো উপলব্ধ	720 নাম : ৰূপালী চৰকাৰ স্বামীৰ নাম : হৰি চৰকাৰ ঘৰ নং : 150 বয়স : 26 লিঙ্গ : মহিলা	NZZ0010975 ফটো উপলব্ধ
721 নাম : লক্ষী চৰকাৰ পিতাৰ নাম : দীপক চৰকাৰ ঘৰ নং : ১৫০ বয়স : 24 লিঙ্গ : মহিলা	LDT0454280 ফটো উপলব্ধ	722 নাম : তুলু কৰ্মকাৰ পিতাৰ নাম : মুকুল কৰ্মকাৰ ঘৰ নং : ১৫০ বয়স : 23 লিঙ্গ : পুৰুষ	LDT0287235 ফটো উপলব্ধ	723 নাম : কান্তীকু কৰ্মকাৰ পিতাৰ নাম : গবাৰা কৰ্মকাৰ ঘৰ নং : ১৫১ বয়স : 65 লিঙ্গ : পুৰুষ	LDT0000953 ফটো উপলব্ধ
724 নাম : ফুলেশ্বৰী কৰ্মকাৰ স্বামীৰ নাম : কান্তীক কৰ্মকাৰ ঘৰ নং : ১৫১ বয়স : 63 লিঙ্গ : মহিলা	LDT0000954 ফটো উপলব্ধ	725 নাম : ৰমেশ কৰ্মকাৰ পিতাৰ নাম : কান্তীক কৰ্মকাৰ ঘৰ নং : ১৫১ বয়স : 40 লিঙ্গ : পুৰুষ	LDT0000955 ফটো উপলব্ধ	726 নাম : পিংকী কৰ্মকাৰ স্বামীৰ নাম : ৰমেশ কৰ্মকাৰ ঘৰ নং : ১৫১ বয়স : 36 লিঙ্গ : মহিলা	LDT0000956 ফটো উপলব্ধ
727 নাম : কৃষ্ণাক্ষী ভূঞা পিতাৰ নাম : তাৰিণী কমল ভূঞা ঘৰ নং : 151গ বয়স : 22 লিঙ্গ : মহিলা	LDT7259666 ফটো উপলব্ধ	728 নাম : সৰস্বতী দেৱী স্বামীৰ নাম : ভুবন ছেত্ৰী ঘৰ নং : ১৫১ক বয়স : 43 লিঙ্গ : মহিলা	LDT0137059 ফটো উপলব্ধ	729 নাম : নৱজ্যোতি ভৰালী পিতাৰ নাম : সন্তোষ ভৰালী ঘৰ নং : ১৫১ ক বয়স : 25 লিঙ্গ : পুৰুষ	LDT0428912 ফটো উপলব্ধ



বিধানসভা সমষ্টিৰ নম্বৰ আৰু নাম : 71-বিহালী
অংশৰ নম্বৰ আৰু নাম : 4-বালিপুখুৰী (কমাৰ বন্তি)

E 730 নাম : সৰমাই ভূঞা স্বামীৰ নাম : বোধনাথ ভূঞা ঘৰ নং : ১৫১গ বয়স : ৭৭ লিঙ্গ : মহিলা	LDT0000961 ফটো উপলব্ধ	731 নাম : তাৰিণী কমল ভূঞা পিতাৰ নাম : বোধনাথ ভূঞা ঘৰ নং : ১৫১গ বয়স : 70 লিঙ্গ : পুৰুষ	LDT0000962 ফটো উপলব্ধ	732 নাম : ধনমায়া দেৱী স্বামীৰ নাম : কৰ্ণ বাহাদুৰ ছেত্ৰী ঘৰ নং : ১৫১ক বয়স : 69 লিঙ্গ : মহিলা	LDT0000958 ফটো উপলব্ধ
S 733 নাম : কামিণী কমল ভূঞা পিতাৰ নাম : বোধনাথ ভূঞা ঘৰ নং : ১৫১গ বয়স : 50 লিঙ্গ : পুৰুষ	LDT0000963 ফটো উপলব্ধ	734 নাম : সংগীতা ভূঞা স্বামীৰ নাম : তাৰিণী কমল ভূঞা ঘৰ নং : ১৫১গ বয়স : 50 লিঙ্গ : মহিলা	LDT2239749 ফটো উপলব্ধ	735 নাম : ভুবন ছেত্ৰী পিতাৰ নাম : কৰ্ণ বাহাদুৰ ছেত্ৰী ঘৰ নং : ১৫১ক বয়স : 47 লিঙ্গ : পুৰুষ	LDT0000959 ফটো উপলব্ধ
S 736 নাম : বিভাৰাণী ভূঞা স্বামীৰ নাম : কামিণী কমল ভূঞা ঘৰ নং : ১৫১গ বয়স : 45 লিঙ্গ : মহিলা	LDT0000964 ফটো উপলব্ধ	737 নাম : শান্তী দেৱী পিতাৰ নাম : কৰ্ণ বাহাদুৰ ছেত্ৰী ঘৰ নং : ১৫১ক বয়স : 45 লিঙ্গ : মহিলা	LDT0000960 ফটো উপলব্ধ	E 738 নাম : বাকেশ দাস পিতাৰ নাম : ৰাধাকান্ত দাস ঘৰ নং : 152 বয়স : 50 লিঙ্গ : পুৰুষ	NZZ0006262 ফটো উপলব্ধ
739 নাম : ৰিংকু দাস স্বামীৰ নাম : বাকেশ দাস ঘৰ নং : ১৫২ বয়স : 40 লিঙ্গ : মহিলা	LDT0461004 ফটো উপলব্ধ	740 নাম : শংকৰ দাস পিতাৰ নাম : বাকেশ দাস ঘৰ নং : 152 বয়স : 20 লিঙ্গ : পুৰুষ	NZZ0010983 ফটো উপলব্ধ	741 নাম : অতুল দাস পিতাৰ নাম : নিলেন দাস ঘৰ নং : ১৫৩ বয়স : 73 লিঙ্গ : পুৰুষ	LDT0000965 ফটো উপলব্ধ
742 নাম : পৰ্ণিমা দাস স্বামীৰ নাম : অতুল দাস ঘৰ নং : ১৫৩ বয়স : 57 লিঙ্গ : মহিলা	LDT2239783 ফটো উপলব্ধ	743 নাম : মৌচুমী কৰ্মকাৰ পিতাৰ নাম : সনাতন কৰ্মকাৰ ঘৰ নং : ১৫৩ বয়স : 50 লিঙ্গ : মহিলা	LDT2239794 ফটো উপলব্ধ	E 744 নাম : মনোজ দাস পিতাৰ নাম : অতুল দাস ঘৰ নং : ১৫৩ বয়স : 37 লিঙ্গ : পুৰুষ	LDT2240906 ফটো উপলব্ধ
745 নাম : নিপেন দাস পিতাৰ নাম : অতুল দাস ঘৰ নং : ১৫৩ বয়স : 36 লিঙ্গ : পুৰুষ	LDT0000966 ফটো উপলব্ধ	746 নাম : ৰিতামনি দাস চৰকাৰ স্বামীৰ নাম : নিপেন দাস ঘৰ নং : ১৫৩ বয়স : 32 লিঙ্গ : মহিলা	LDT0000969 ফটো উপলব্ধ	747 নাম : ময়ূৰী দেৱী দাস স্বামীৰ নাম : মনোজ দাস ঘৰ নং : ১৫৩ বয়স : 32 লিঙ্গ : মহিলা	LDT0021436 ফটো উপলব্ধ
748 নাম : গিতামনি দাস পিতাৰ নাম : অতুল দাস ঘৰ নং : ১৫৩ বয়স : 32 লিঙ্গ : মহিলা	LDT0000967 ফটো উপলব্ধ	749 নাম : ভাস্কৰ জ্যোতি দাস পিতাৰ নাম : অতুল দাস ঘৰ নং : ১৫৩ বয়স : 30 লিঙ্গ : পুৰুষ	LDT0021527 ফটো উপলব্ধ	750 নাম : ডিম্পী দুৱাৰা দাস স্বামীৰ নাম : ভাস্কৰ জ্যোতি দাস ঘৰ নং : 153 বয়স : 26 লিঙ্গ : মহিলা	LDT0305649 ফটো উপলব্ধ
751 নাম : সৰস্বতী ভূঞা পিতাৰ নাম : সনাতন কৰ্মকাৰ ঘৰ নং : ১৫৪ বয়স : 45 লিঙ্গ : মহিলা	LDT2239807 ফটো উপলব্ধ	752 নাম : ৰাজেন কৰ্মকাৰ পিতাৰ নাম : ৰামলাল কৰ্মকাৰ ঘৰ নং : ১৫৫ বয়স : 51 লিঙ্গ : পুৰুষ	LDT0464008 ফটো উপলব্ধ	753 নাম : গোপী কৰ্মকাৰ পিতাৰ নাম : ৰামলাল কৰ্মকাৰ ঘৰ নং : ১৫৫ বয়স : 39 লিঙ্গ : পুৰুষ	LDT0000971 ফটো উপলব্ধ
754 নাম : ৰাজু কৰ্মকাৰ পিতাৰ নাম : ৰাজেন কৰ্মকাৰ ঘৰ নং : ১৫৫ বয়স : 26 লিঙ্গ : পুৰুষ	LDT0450940 ফটো উপলব্ধ	755 নাম : নিকিতা কৰ্মকাৰ স্বামীৰ নাম : ৰাজু কৰ্মকাৰ ঘৰ নং : 155 বয়স : 23 লিঙ্গ : মহিলা	NZZ0120477 ফটো উপলব্ধ	756 নাম : পুতুল কৰ্মকাৰ পিতাৰ নাম : শুকুৰা কৰ্মকাৰ ঘৰ নং : ১৫৬ বয়স : 44 লিঙ্গ : পুৰুষ	LDT0022608 ফটো উপলব্ধ
757 নাম : সুনিতা চৰকাৰ পিতাৰ নাম : ৰমাকান্ত চৰকাৰ ঘৰ নং : ১৫৬ বয়স : 35 লিঙ্গ : মহিলা	LDT2240951 ফটো উপলব্ধ	758 নাম : দদ কৰ্মকাৰ পিতাৰ নাম : শুকুৰা কৰ্মকাৰ ঘৰ নং : ১৫৬ বয়স : 33 লিঙ্গ : পুৰুষ	LDT0022376 ফটো উপলব্ধ	S 759 নাম : নিৰলা চৰকাৰ স্বামীৰ নাম : শ্যামলাল চৰকাৰ ঘৰ নং : ১৫৬ বয়স : 45 লিঙ্গ : মহিলা	LDT0428979 ফটো উপলব্ধ



বিধানসভা সমষ্টিৰ নম্বৰ আৰু নাম : 71-বিহালী
অংশৰ নম্বৰ আৰু নাম : 4-বালিপুখুৰী (কমাৰ বন্তি)

760 নাম : সুস্মিতা সৰকাৰ পিতাৰ নাম: ৰাম কান্ত সৰকাৰ ঘৰ নং : ১৫৬ ক বয়স : 28 লিঙ্গ : মহিলা	LDT0392670 ফটো উপলব্ধ	761 নাম : স্বপ্নাৰানী দাস চৰকাৰ স্বামীৰ নাম: ৰাধেশ্যাম চৰকাৰ ঘৰ নং : ১৫৬ক বয়স : 24 লিঙ্গ : মহিলা	LDT0363374 ফটো উপলব্ধ	762 নাম : সৌৰভ চৰকাৰ পিতাৰ নাম: সুবিমল চৰকাৰ ঘৰ নং : ১৫৬ ক বয়স : 23 লিঙ্গ : পুৰুষ	LDT0287318 ফটো উপলব্ধ
763 নাম : শ্যামল চৰকাৰ পিতাৰ নাম: ৰাম কান্ত চৰকাৰ ঘৰ নং : ১৫৬ক বয়স : 45 লিঙ্গ : পুৰুষ	LDT0000973 ফটো উপলব্ধ	764 নাম : সুবিমল চৰকাৰ পিতাৰ নাম: ৰাম কান্ত চৰকাৰ ঘৰ নং : ১৫৬ক বয়স : 44 লিঙ্গ : পুৰুষ	LDT0000975 ফটো উপলব্ধ	765 নাম : ৰত্না চৰকাৰ স্বামীৰ নাম: ৰাম কান্ত চৰকাৰ ঘৰ নং : ১৫৬ক বয়স : 43 লিঙ্গ : মহিলা	LDT0000974 ফটো উপলব্ধ
766 নাম : পৰীমল চৰকাৰ পিতাৰ নাম: ৰাম কান্ত চৰকাৰ ঘৰ নং : ১৫৬ক বয়স : 42 লিঙ্গ : পুৰুষ	LDT0000977 ফটো উপলব্ধ	767 নাম : পুষ্প চৰকাৰ স্বামীৰ নাম: পৰীমল চৰকাৰ ঘৰ নং : ১৫৬ক বয়স : 42 লিঙ্গ : মহিলা	LDT0000978 ফটো উপলব্ধ	768 নাম : মামনী চৰকাৰ স্বামীৰ নাম: সুবিমল চৰকাৰ ঘৰ নং : ১৫৬ক বয়স : 39 লিঙ্গ : মহিলা	LDT0000979 ফটো উপলব্ধ
769 নাম : ৰাধে শ্যাম চৰকাৰ পিতাৰ নাম: ৰাম কান্ত চৰকাৰ ঘৰ নং : ১৫৬ক বয়স : 37 লিঙ্গ : পুৰুষ	LDT0000980 ফটো উপলব্ধ	770 নাম : দীপজ্যোতি দূৰৰা পিতাৰ নাম: জিতেন্দ্ৰ নাথ দূৰৰা ঘৰ নং : ১৫৭ বয়স : 38 লিঙ্গ : পুৰুষ	LDT0000981 ফটো উপলব্ধ	771 নাম : নৱজ্যোতি দূৰৰা মাতৃৰ নাম: যতিন্দ্ৰ নাথ দূৰৰা ঘৰ নং : ১৫৭ বয়স : 32 লিঙ্গ : পুৰুষ	LDT2240973 ফটো উপলব্ধ
772 নাম : সংগীতা দুৱাৰা স্বামীৰ নাম: নৱজ্যোতি দূৰৰা ঘৰ নং : ১৫৭ বয়স : 29 লিঙ্গ : মহিলা	LDT0138636 ফটো উপলব্ধ	773 নাম : লিলাৱতী মহানন্দ স্বামীৰ নাম: সম্বেশ মহানন্দ ঘৰ নং : ১৫৭ গ বয়স : 36 লিঙ্গ : মহিলা	LDT0476192 ফটো উপলব্ধ	774 নাম : ৰূপজ্যোতি দূৰৰা পিতাৰ নাম: যতিন্দ্ৰ নাথ দূৰৰা ঘৰ নং : ১৫৭ক বয়স : 34 লিঙ্গ : পুৰুষ	LDT0138487 ফটো উপলব্ধ
775 নাম : ডলি দূৰৰা স্বামীৰ নাম: ৰূপ জ্যোতি দূৰৰা ঘৰ নং : ১৫৭ক বয়স : 36 লিঙ্গ : মহিলা	LDT0138446 ফটো উপলব্ধ	776 নাম : স্বপ্ন কুমাৰ চক্ৰৱৰ্তী পিতাৰ নাম: বিনয় কৃষ্ণ চক্ৰৱৰ্তী ঘৰ নং : ১৫৭খ বয়স : 64 লিঙ্গ : পুৰুষ	LDT0138339 ফটো উপলব্ধ	777 নাম : ৰঞ্জনা চক্ৰৱৰ্তী স্বামীৰ নাম: স্বপ্ন চক্ৰৱৰ্তী ঘৰ নং : ১৫৭খ বয়স : 50 লিঙ্গ : মহিলা	LDT0138347 ফটো উপলব্ধ
778 নাম : ৰমী চক্ৰৱৰ্তী পিতাৰ নাম: স্বপ্ন চক্ৰৱৰ্তী ঘৰ নং : ১৫৭খ বয়স : 34 লিঙ্গ : মহিলা	LDT0138628 ফটো উপলব্ধ	779 নাম : সুমন চক্ৰৱৰ্তী পিতাৰ নাম: স্বপ্ন চক্ৰৱৰ্তী ঘৰ নং : ১৫৭খ বয়স : 33 লিঙ্গ : মহিলা	LDT0138495 ফটো উপলব্ধ	780 নাম : চনত কুমাৰ চক্ৰৱৰ্তী পিতাৰ নাম: স্বপ্ন কুমাৰ চক্ৰৱৰ্তী ঘৰ নং : ১৫৭ খ বয়স : 23 লিঙ্গ : পুৰুষ	LDT0287201 ফটো উপলব্ধ
781 নাম : জ্যোতিষ্কা চক্ৰৱৰ্তী পিতাৰ নাম: স্বপ্ন কুমাৰ চক্ৰৱৰ্তী ঘৰ নং : ১৫৭ খ বয়স : 23 লিঙ্গ : মহিলা	LDT0286443 ফটো উপলব্ধ	782 নাম : অমাছি মহানন্দ স্বামীৰ নাম: পদ্মন মহানন্দ ঘৰ নং : ১৫৭গ বয়স : 77 লিঙ্গ : মহিলা	LDT0000983 ফটো উপলব্ধ	783 নাম : সম্বেশ মহানন্দ পিতাৰ নাম: পদ্মন মহানন্দ ঘৰ নং : ১৫৭গ বয়স : 52 লিঙ্গ : পুৰুষ	LDT0000985 ফটো উপলব্ধ
784 নাম : বিনা দুৱাৰা স্বামীৰ নাম: যতিন্দ্ৰ নাথ দুৱাৰা ঘৰ নং : ১৫৭ক বয়স : 50 লিঙ্গ : মহিলা	LDT0000982 ফটো উপলব্ধ	S 785 নাম : মনি মহানন্দ পিতাৰ নাম: পদ্মন মহানন্দ ঘৰ নং : ১৫৭গ বয়স : 42 লিঙ্গ : মহিলা	LDT0000986 ফটো উপলব্ধ	786 নাম : জয়ন্তী মহানন্দ পিতাৰ নাম: পদ্মন মহানন্দ ঘৰ নং : ১৫৭গ বয়স : 29 লিঙ্গ : মহিলা	LDT0000984 ফটো উপলব্ধ
787 নাম : দিলীপ হাজৰিকা পিতাৰ নাম: পুনেশ্বৰ হাজৰিকা ঘৰ নং : ১৫৮ বয়স : 72 লিঙ্গ : পুৰুষ	LDT0000987 ফটো উপলব্ধ	788 নাম : মৌচুমী হাজৰিকা স্বামীৰ নাম: দিলীপ হাজৰিকা ঘৰ নং : ১৫৮ বয়স : 63 লিঙ্গ : মহিলা	LDT0000988 ফটো উপলব্ধ	789 নাম : নৱনিতা হাজৰিকা পিতাৰ নাম: দিলীপ হাজৰিকা ঘৰ নং : ১৫৮ বয়স : 34 লিঙ্গ : মহিলা	LDT0000989 ফটো উপলব্ধ



790 নাম : চিৰঞ্জীৱ হাজৰিকা পিতাৰ নাম: দিলিপ হাজৰিকা ঘৰ নং : 158 বয়স : 33 লিঙ্গ : পুৰুষ	LDT0000990 ফটো উপলব্ধ	#2 791 নাম : মিনতি কৰ্মকাৰ স্বামীৰ নাম: অৰুন কৰ্মকাৰ ঘৰ নং : 162 বয়স : 32 লিঙ্গ : মহিলা	LDT0416222 ফটো উপলব্ধ	792 নাম : অনিতা কৰ্মকাৰ স্বামীৰ নাম: তৰুন কৰ্মকাৰ ঘৰ নং : 158 বয়স : 38 লিঙ্গ : মহিলা	NZZ0019513 ফটো উপলব্ধ
793 নাম : ফুলেশ্বৰী কৰ্মকাৰ স্বামীৰ নাম: হেমলাল কৰ্মকাৰ ঘৰ নং : 158 বয়স : 67 লিঙ্গ : মহিলা	LDT0000991 ফটো উপলব্ধ	E 794 নাম : তৰণ কৰ্মকাৰ পিতাৰ নাম: হেমলাল কৰ্মকাৰ ঘৰ নং : 158 বয়স : 45 লিঙ্গ : পুৰুষ	LDT0000992 ফটো উপলব্ধ	#2 795 নাম : অৰণ কৰ্মকাৰ পিতাৰ নাম: হেমলাল কৰ্মকাৰ ঘৰ নং : 162 বয়স : 42 লিঙ্গ : পুৰুষ	LDT0000993 ফটো উপলব্ধ
796 নাম : টুটু কৰ্মকাৰ মাতৃৰ নাম: হেমলাল কৰ্মকাৰ ঘৰ নং : 158 বয়স : 39 লিঙ্গ : পুৰুষ	LDT1466928 ফটো উপলব্ধ	797 নাম : সুমিত্ৰা কৰ্মকাৰ স্বামীৰ নাম: টুটু কৰ্মকাৰ ঘৰ নং : 158 বয়স : 33 লিঙ্গ : মহিলা	LDT1466939 ফটো উপলব্ধ	798 নাম : চুচীল ভূঞা পিতাৰ নাম: চেতা ভূঞা ঘৰ নং : 158 বয়স : 53 লিঙ্গ : পুৰুষ	LDT0429183 ফটো উপলব্ধ
799 নাম : জয় ৰাম ভূঞা মাতৃৰ নাম: চেতা ভূঞা ঘৰ নং : 158 বয়স : 34 লিঙ্গ : পুৰুষ	LDT1466940 ফটো উপলব্ধ	800 নাম : যমুনা ভূঞা স্বামীৰ নাম: জয়ৰাম ভূঞা ঘৰ নং : 158 বয়স : 31 লিঙ্গ : মহিলা	LDT1466951 ফটো উপলব্ধ	801 নাম : শান্তি ভূঞা স্বামীৰ নাম: চুচীল ভূঞা ঘৰ নং : 158 বয়স : 27 লিঙ্গ : মহিলা	LDT0424580 ফটো উপলব্ধ
802 নাম : জানকী কৰ্মকাৰ স্বামীৰ নাম: হিৰালাল কৰ্মকাৰ ঘৰ নং : 160 বয়স : 65 লিঙ্গ : মহিলা	LDT0000995 ফটো উপলব্ধ	803 নাম : ববিতা কৰ্মকাৰ পিতাৰ নাম: বিপুল কৰ্মকাৰ কৰ্মকাৰ ঘৰ নং : 160 বয়স : 40 লিঙ্গ : মহিলা	LDT0000996 ফটো উপলব্ধ	804 নাম : চুকচন কৰ্মকাৰ পিতাৰ নাম: ৰাজাৰাম কৰ্মকাৰ ঘৰ নং : 161 বয়স : 59 লিঙ্গ : পুৰুষ	LDT0000997 ফটো উপলব্ধ
805 নাম : জোনাকী কৰ্মকাৰ স্বামীৰ নাম: চুকচন কৰ্মকাৰ ঘৰ নং : 161 বয়স : 45 লিঙ্গ : মহিলা	LDT0000998 ফটো উপলব্ধ	806 নাম : ভবনী কৰ্মকাৰ পিতাৰ নাম: সুকচন কৰ্মকাৰ ঘৰ নং : 161 বয়স : 31 লিঙ্গ : পুৰুষ	LDT1466962 ফটো উপলব্ধ	807 নাম : আৰতী কৰ্মকাৰ স্বামীৰ নাম: ভৱানী কৰ্মকাৰ ঘৰ নং : 161 বয়স : 30 লিঙ্গ : মহিলা	LDT0461012 ফটো উপলব্ধ
808 নাম : বিবেক কৰ্মকাৰ পিতাৰ নাম: চুকচন কৰ্মকাৰ ঘৰ নং : 161 বয়স : 25 লিঙ্গ : পুৰুষ	LDT0434092 ফটো উপলব্ধ	E 809 নাম : ৰাম কৰ্মকাৰ পিতাৰ নাম: ৰাধু কৰ্মকাৰ ঘৰ নং : 161 বয়স : 56 লিঙ্গ : পুৰুষ	LDT0000999 ফটো উপলব্ধ	E 810 নাম : চাগ কৰ্মকাৰ স্বামীৰ নাম: ৰামু কৰ্মকাৰ ঘৰ নং : 161 বয়স : 49 লিঙ্গ : মহিলা	LDT0001000 ফটো উপলব্ধ
E 811 নাম : নৰেণ কৰ্মকাৰ পিতাৰ নাম: ৰাধু কৰ্মকাৰ ঘৰ নং : 161 বয়স : 53 লিঙ্গ : পুৰুষ	LDT0001001 ফটো উপলব্ধ	812 নাম : আৰতী কৰ্মকাৰ স্বামীৰ নাম: নৰেন কৰ্মকাৰ ঘৰ নং : 161 বয়স : 41 লিঙ্গ : মহিলা	LDT0001002 ফটো উপলব্ধ	813 নাম : সন্তোষ কৰ্মকাৰ পিতাৰ নাম: নৰেন কৰ্মকাৰ ঘৰ নং : 161 বয়স : 26 লিঙ্গ : পুৰুষ	LDT0454249 ফটো উপলব্ধ
814 নাম : পদ্মা কৰ্মকাৰ পিতাৰ নাম: নৰেন কৰ্মকাৰ ঘৰ নং : 166 বয়স : 24 লিঙ্গ : মহিলা	LDT7264864 ফটো উপলব্ধ	815 নাম : হৰেন কৰ্মকাৰ পিতাৰ নাম: ৰাধু কৰ্মকাৰ ঘৰ নং : 168 বয়স : 52 লিঙ্গ : পুৰুষ	LDT0001003 ফটো উপলব্ধ	816 নাম : অনিতা কৰ্মকাৰ স্বামীৰ নাম: হৰেন কৰ্মকাৰ ঘৰ নং : 168 বয়স : 42 লিঙ্গ : মহিলা	LDT0001004 ফটো উপলব্ধ
817 নাম : চান্দমনি কৰ্মকাৰ স্বামীৰ নাম: ওমপ্ৰকাশ কৰ্মকাৰ ঘৰ নং : 168 বয়স : 41 লিঙ্গ : মহিলা	LDT0429167 ফটো উপলব্ধ	818 নাম : ওম প্ৰকাশ কৰ্মকাৰ পিতাৰ নাম: হৰেন কৰ্মকাৰ ঘৰ নং : 168 বয়স : 38 লিঙ্গ : পুৰুষ	LDT0041855 ফটো উপলব্ধ	819 নাম : পম্পী কৰ্মকাৰ স্বামীৰ নাম: পাপু কৰ্মকাৰ ঘৰ নং : 168 বয়স : 26 লিঙ্গ : মহিলা	LDT0475863 ফটো উপলব্ধ



820 নাম : পাপ কৰ্মকাৰ পিতাৰ নাম: হৰেন কৰ্মকাৰ ঘৰ নং : ১৬৮ বয়স : 23 লিঙ্গ : পুৰুষ ফটো উপলব্ধ	LDT0475830	821 নাম : যতিন কৰ্মকাৰ পিতাৰ নাম: বাধু কৰ্মকাৰ ঘৰ নং : ১৬৮ক বয়স : 49 লিঙ্গ : পুৰুষ ফটো উপলব্ধ	LDT0001005	822 নাম : অংক মাৰি পিতাৰ নাম: শ্যাম মাৰি ঘৰ নং : 169গ বয়স : 22 লিঙ্গ : পুৰুষ ফটো উপলব্ধ	LDT7259690
823 নাম : লক্ষী কৰ্মকাৰ স্বামীৰ নাম: যোগেন কৰ্মকাৰ ঘৰ নং : 169ঘ বয়স : 39 লিঙ্গ : মহিলা ফটো উপলব্ধ	LDT7259674	824 নাম : গনেশ কৰ্মকাৰ পিতাৰ নাম: মন্টু কৰ্মকাৰ ঘৰ নং : 169ক বয়স : 27 লিঙ্গ : পুৰুষ ফটো উপলব্ধ	LDT0433995	825 নাম : টুলকি ভূঞা পিতাৰ নাম: মন্টু কৰ্মকাৰ ঘৰ নং : 169ক বয়স : 25 লিঙ্গ : মহিলা ফটো উপলব্ধ	NZZ0107789
826 নাম : সুমন কৰ্মকাৰ স্বামীৰ নাম: গনেশ কৰ্মকাৰ ঘৰ নং : 169 বয়স : 23 লিঙ্গ : মহিলা ফটো উপলব্ধ	NZZ0065391	827 নাম : ৰোহিত কৰ্মকাৰ পিতাৰ নাম: ৰবিন কৰ্মকাৰ ঘৰ নং : 169 বয়স : 22 লিঙ্গ : পুৰুষ ফটো উপলব্ধ	NZZ0065417	828 নাম : চাৰিতা ভৈইনা স্বামীৰ নাম: আনন্দ ভৈইনা ঘৰ নং : ১৬৯খ বয়স : 30 লিঙ্গ : মহিলা ফটো উপলব্ধ	LDT0274225
829 নাম : পুনম ভৈনা পিতাৰ নাম: আনন্দ ভৈনা ঘৰ নং : 169খ বয়স : 19 লিঙ্গ : মহিলা ফটো উপলব্ধ	NZZ0124701	E 830 নাম : আন্দাৰ ভৈনা পিতাৰ নাম: চন্দ্ৰ ভৈনা ঘৰ নং : ১৬৯খ বয়স : 82 লিঙ্গ : পুৰুষ ফটো উপলব্ধ	LDT0001009	E 831 নাম : ৰঞ্জন কৰ্মকাৰ পিতাৰ নাম: চন্দ্ৰ কৰ্মকাৰ ঘৰ নং : ১৬৯খ বয়স : 66 লিঙ্গ : পুৰুষ ফটো উপলব্ধ	LDT0001015
832 নাম : বীনা ভৈনা স্বামীৰ নাম: আন্দাৰ ভৈনা ঘৰ নং : ১৬৯খ বয়স : 66 লিঙ্গ : মহিলা ফটো উপলব্ধ	LDT0001010	833 নাম : মন্টু কৰ্মকাৰ পিতাৰ নাম: মংগল কৰ্মকাৰ কৰ্মকাৰ ঘৰ নং : ১৬৯ক বয়স : 53 লিঙ্গ : পুৰুষ ফটো উপলব্ধ	LDT0001006	834 নাম : মোহন কৰ্মকাৰ পিতাৰ নাম: গয়া কৰ্মকাৰ ঘৰ নং : ১৬৯ঘ বয়স : 52 লিঙ্গ : পুৰুষ ফটো উপলব্ধ	LDT0001014
835 নাম : শ্যাম মাৰি পিতাৰ নাম: বিশ্বনাথ মাৰি ঘৰ নং : ১৬৯গ বয়স : 47 লিঙ্গ : পুৰুষ ফটো উপলব্ধ	LDT0001012	836 নাম : সাবিত্ৰী কৰ্মকাৰ স্বামীৰ নাম: মন্টু কৰ্মকাৰ ঘৰ নং : ১৬৯ক বয়স : 46 লিঙ্গ : মহিলা ফটো উপলব্ধ	LDT0001007	837 নাম : বৰন কৰ্মকাৰ পিতাৰ নাম: গয়া কৰ্মকাৰ ঘৰ নং : ১৬৯ঙ বয়স : 45 লিঙ্গ : পুৰুষ ফটো উপলব্ধ	LDT0001017
838 নাম : ভান কৰ্মকাৰ স্বামীৰ নাম: যতিন কৰ্মকাৰ কৰ্মকাৰ ঘৰ নং : ১৬৯ক বয়স : 44 লিঙ্গ : মহিলা ফটো উপলব্ধ	LDT2240166	839 নাম : কুচ কৰ্মকাৰ পিতাৰ নাম: গয়া কৰ্মকাৰ ঘৰ নং : ১৬৯ঘ বয়স : 41 লিঙ্গ : পুৰুষ ফটো উপলব্ধ	LDT1466973	840 নাম : ৰবিন কৰ্মকাৰ পিতাৰ নাম: গয়া কৰ্মকাৰ ঘৰ নং : ১৬৯ঙ বয়স : 39 লিঙ্গ : পুৰুষ ফটো উপলব্ধ	LDT1467001
841 নাম : আনন্দ ভৈনা পিতাৰ নাম: আন্দাৰ ভৈনা ঘৰ নং : ১৬৯খ বয়স : 38 লিঙ্গ : পুৰুষ ফটো উপলব্ধ	LDT0001011	842 নাম : বুলি মাৰি স্বামীৰ নাম: শ্যাম মাৰি ঘৰ নং : ১৬৯গ বয়স : 35 লিঙ্গ : মহিলা ফটো উপলব্ধ	LDT0001013	843 নাম : বীনা কৰ্মকাৰ স্বামীৰ নাম: ৰবিন কৰ্মকাৰ ঘৰ নং : ১৬৯ঙ বয়স : 35 লিঙ্গ : মহিলা ফটো উপলব্ধ	LDT1467012
844 নাম : অণু কৰ্মকাৰ পিতাৰ নাম: ৰঞ্জন কৰ্মকাৰ ঘৰ নং : ১৬৯ঙ বয়স : 34 লিঙ্গ : মহিলা ফটো উপলব্ধ	LDT1466984	845 নাম : নিতু কৰ্মকাৰ পিতাৰ নাম: ৰঞ্জন কৰ্মকাৰ ঘৰ নং : ১৬৯ঙ বয়স : 33 লিঙ্গ : পুৰুষ ফটো উপলব্ধ	LDT1466995	E 846 নাম : নীলকমল শইকীয়া পিতাৰ নাম: নন্দীনাথ শইকীয়া ঘৰ নং : ১৭১ বয়স : ৩৭ লিঙ্গ : পুৰুষ ফটো উপলব্ধ	LDT0001018
847 নাম : লুনা শইকীয়া পিতাৰ নাম: নীলকমল শইকীয়া ঘৰ নং : ১৭১ বয়স : 47 লিঙ্গ : পুৰুষ ফটো উপলব্ধ	LDT0001019	848 নাম : চুমী শইকীয়া স্বামীৰ নাম: লুনা শইকীয়া ঘৰ নং : ১৭১ বয়স : 38 লিঙ্গ : মহিলা ফটো উপলব্ধ	LDT0001022	849 নাম : ৰাজদীপ শইকীয়া পিতাৰ নাম: নীল কমল শইকীয়া ঘৰ নং : 172 বয়স : 35 লিঙ্গ : পুৰুষ ফটো উপলব্ধ	LDT0001021



850 নাম : জনমনি শইকীয়া স্বামীৰ নাম: ৰাজদিপ শইকীয়া ঘৰ নং : 172 বয়স : 34 লিঙ্গ : মহিলা	LDT0250522 ফটো উপলব্ধ	851 নাম : তীৰ্থনাথ ভড়ালী পিতাৰ নাম: ধৰনী ধৰ ভৰালি ঘৰ নং : 193 বয়স : 72 লিঙ্গ : পুৰুষ	LDT0001024 ফটো উপলব্ধ	E 852 নাম : দীপা ভড়ালী স্বামীৰ নাম: তীৰ্থনাথ ভড়ালী ঘৰ নং : 193 বয়স : 65 লিঙ্গ : মহিলা	LDT0001025 ফটো উপলব্ধ
853 নাম : ৰাজিব ভড়ালী পিতাৰ নাম: তীৰ্থনাথ ভড়ালী ঘৰ নং : 193 বয়স : 43 লিঙ্গ : পুৰুষ	LDT0001027 ফটো উপলব্ধ	S 854 নাম : সংগীতা ভড়ালী পিতাৰ নাম: তীৰ্থনাথ ভড়ালী ঘৰ নং : 193 বয়স : 39 লিঙ্গ : মহিলা	LDT0001028 ফটো উপলব্ধ	855 নাম : ৰিতুল দাস পিতাৰ নাম: নিলেন চন্দ্ৰ দাস ঘৰ নং : 198 বয়স : 55 লিঙ্গ : পুৰুষ	LDT0001031 ফটো উপলব্ধ
856 নাম : দীপালী দাস স্বামীৰ নাম: ৰিতুল দাস ঘৰ নং : 198 বয়স : 45 লিঙ্গ : মহিলা	LDT0001032 ফটো উপলব্ধ	857 নাম : টুইংকল দাস পিতাৰ নাম: ৰিতুল দাস ঘৰ নং : 174 বয়স : 28 লিঙ্গ : মহিলা	LDT0149054 ফটো উপলব্ধ	858 নাম : অনিমা বৰঠাকুৰ স্বামীৰ নাম: জীতেন বৰঠাকুৰ ঘৰ নং : 195 বয়স : 61 লিঙ্গ : মহিলা	LDT0436139 ফটো উপলব্ধ
859 নাম : হীৰক জ্যোতি বৰঠাকুৰ পিতাৰ নাম: জীতেন বৰঠাকুৰ ঘৰ নং : 195 বয়স : 34 লিঙ্গ : পুৰুষ	LDT0443176 ফটো উপলব্ধ	860 নাম : তৰুন চন্দ্ৰ হাজৰিকা পিতাৰ নাম: গোলোক হাজৰিকা ঘৰ নং : 176 বয়স : 66 লিঙ্গ : পুৰুষ	LDT7245806 ফটো উপলব্ধ	861 নাম : অঞ্জু হাজৰিকা স্বামীৰ নাম: তৰুন চন্দ্ৰ হাজৰিকা ঘৰ নং : 176 বয়স : 55 লিঙ্গ : মহিলা	LDT7245814 ফটো উপলব্ধ
862 নাম : মধুস্মিতা হাজৰিকা পিতাৰ নাম: তৰুন চন্দ্ৰ হাজৰিকা ঘৰ নং : 176 বয়স : 31 লিঙ্গ : মহিলা	LDT7245822 ফটো উপলব্ধ	863 নাম : স্বপ্না শইকীয়া স্বামীৰ নাম: বদন শইকীয়া ঘৰ নং : 177 বয়স : 61 লিঙ্গ : মহিলা	NZZ0010892 ফটো উপলব্ধ	864 নাম : কিশোৰ কুমাৰ ডেকা পিতাৰ নাম: বসুন্ধৰ ডেকা ঘৰ নং : 177 বয়স : 38 লিঙ্গ : পুৰুষ	NZZ0010850 ফটো উপলব্ধ
865 নাম : দদমনি শইকীয়া পিতাৰ নাম: নীল কমল শইকীয়া ঘৰ নং : 178 বয়স : 40 লিঙ্গ : পুৰুষ	LDT0001020 ফটো উপলব্ধ	866 নাম : ৰশ্মি শইকীয়া স্বামীৰ নাম: দদমনি শইকীয়া ঘৰ নং : 178 বয়স : 32 লিঙ্গ : মহিলা	LDT0453845 ফটো উপলব্ধ	867 নাম : তপন কৰ্মকাৰ পিতাৰ নাম: ৰামু কৰ্মকাৰ ঘৰ নং : 165 বয়স : 32 লিঙ্গ : পুৰুষ	LDT0042432 ফটো উপলব্ধ
E 868 নাম : ৰবিলাল শৰ্মা পিতাৰ নাম: খৰানন্দ শৰ্মা ঘৰ নং : 915 বয়স : 66 লিঙ্গ : পুৰুষ	LDT0274183 ফটো উপলব্ধ	869 নাম : মীন কুমাৰী শৰ্মা স্বামীৰ নাম: ৰবিলাল শৰ্মা ঘৰ নং : 915 বয়স : 55 লিঙ্গ : মহিলা	LDT0274191 ফটো উপলব্ধ	870 নাম : গকুল শৰ্মা পিতাৰ নাম: ৰবিলাল শৰ্মা ঘৰ নং : 915 বয়স : 37 লিঙ্গ : পুৰুষ	LDT0274167 ফটো উপলব্ধ
871 নাম : ৰশ্মি দেৱী স্বামীৰ নাম: গকুল শৰ্মা ঘৰ নং : 915 বয়স : 33 লিঙ্গ : মহিলা	LDT0274209 ফটো উপলব্ধ				



872	3	NZZ0130070
নাম : দেৱৰাজ ছেত্ৰী পিতাৰ নাম: প্ৰদীপ ছেত্ৰী ঘৰ নং : 175 বয়স : 19 লিঙ্গ : পুৰুষ		
ফটো উপলব্ধ		

873	2	NZZ0136143
নাম : বাইহান আলি পিতাৰ নাম: ছামেদ আলি ঘৰ নং : 180 বয়স : 43 লিঙ্গ : পুৰুষ		
ফটো উপলব্ধ		

874	2	NZZ0136176
নাম : জেছমিনাৰা বেগম স্বামীৰ নাম: বাইহান আলি ঘৰ নং : 180 বয়স : 44 লিঙ্গ : মহিলা		
ফটো উপলব্ধ		

875	3	NZZ0143693
নাম : দিলীৰাম ছেত্ৰী পিতাৰ নাম: দেবৰাজ ছেত্ৰী ঘৰ নং : ৯৯ বয়স : 21 লিঙ্গ : পুৰুষ		
ফটো উপলব্ধ		

876	1	NZZ0143917
নাম : লোকনাথ ছেত্ৰী পিতাৰ নাম: তিল বাহাদুৰ ছেত্ৰী ঘৰ নং : 53ক বয়স : 18 লিঙ্গ : পুৰুষ		
ফটো উপলব্ধ		

877	3	OVA0089961
নাম : বেচু চাহানী পিতাৰ নাম: গোপাল চাহানী ঘৰ নং : 112 বয়স : 31 লিঙ্গ : পুৰুষ		
ফটো উপলব্ধ		

878	1	CQG0467795
নাম : সঙ্গিতা কাৰ্কী পিতাৰ নাম: তিলক কাৰ্কী ঘৰ নং : 39ক বয়স : 25 লিঙ্গ : মহিলা		
ফটো উপলব্ধ		

879	3	OVA0089938
নাম : সুৰজ চাহানী পিতাৰ নাম: গোপাল চাহানী ঘৰ নং : 112 বয়স : 31 লিঙ্গ : পুৰুষ		
ফটো উপলব্ধ		

880	1	HGC6234726
নাম : ৰূপমনি ৰাজখোৱা পিতাৰ নাম: চন্দ্ৰেশ্বৰ ৰাজখোৱা ঘৰ নং : 215 বয়স : 36 লিঙ্গ : পুৰুষ		
ফটো উপলব্ধ		

881	4	LDT0300863
নাম : হেমন্তী ডুংৰী পিতাৰ নাম: নক্ষত্ৰ ডুংৰী ঘৰ নং : 150 বয়স : 23 লিঙ্গ : মহিলা		
ফটো উপলব্ধ		

882	1	CQG0531467
নাম : দিপাঞ্জলী হাজৰিকা পিতাৰ নাম: প্ৰদীপ হাজৰিকা ঘৰ নং : 10 বয়স : 23 লিঙ্গ : মহিলা		
ফটো উপলব্ধ		



883	1	NZZ0165878	ফটো উপলব্ধ	884	4	NZZ0165936	ফটো উপলব্ধ	885	1	NZZ0165951	ফটো উপলব্ধ
নাম : পূজা পাটোৱাৰী স্বামীৰ নাম : ৰুপুমানি ৰাজখোৱা ঘৰ নং : 215 বয়স : 29 লিঙ্গ : মহিলা				নাম : ৰাহুল বৰৈ পিতাৰ নাম : মনোজ বৰৈ ঘৰ নং : 147 বয়স : 18 লিঙ্গ : পুৰুষ				নাম : চনি ভূঞা পিতাৰ নাম : বিপুল ভূঞা ঘৰ নং : 378 বয়স : 20 লিঙ্গ : পুৰুষ			
#2 886	2	NZZ0165969	ফটো উপলব্ধ	887	1	NZZ0165977	ফটো উপলব্ধ	888	1	NZZ0166025	ফটো উপলব্ধ
নাম : দীপজ্যোতি বৰা মাতৃৰ নাম : নিমলা বৰা ঘৰ নং : 90 বয়স : 18 লিঙ্গ : পুৰুষ				নাম : সঞ্জয় নয়্যভক্ত পিতাৰ নাম : ৰঘু নয়্যভক্ত ঘৰ নং : 16 বয়স : 22 লিঙ্গ : পুৰুষ				নাম : মিন ছেত্ৰী পিতাৰ নাম : মন বাহাদুৰ ছেত্ৰী ঘৰ নং : 1 বয়স : 22 লিঙ্গ : মহিলা			
889	3	NZZ0166272	ফটো উপলব্ধ	890	3	NZZ0166280	ফটো উপলব্ধ	891	1	NZZ0166314	ফটো উপলব্ধ
নাম : বিসিতা হাজৰিকা পিতাৰ নাম : প্ৰশান্ত হাজৰিকা ঘৰ নং : 114 বয়স : 28 লিঙ্গ : মহিলা				নাম : বৰ্চিতা হাজৰিকা পিতাৰ নাম : প্ৰশান্ত হাজৰিকা ঘৰ নং : 114 বয়স : 20 লিঙ্গ : মহিলা				নাম : প্ৰীতি তুতী স্বামীৰ নাম : শ্ৰীধৰ মাহাৰ ঘৰ নং : 71 বয়স : 39 লিঙ্গ : মহিলা			
892	2	NZZ0166603	ফটো উপলব্ধ	893	1	NZZ0166637	ফটো উপলব্ধ	894	1	NZZ0166660	ফটো উপলব্ধ
নাম : পবন চব্বৰ পিতাৰ নাম : মহিন্দৰ চব্বৰ ঘৰ নং : 74 বয়স : 21 লিঙ্গ : পুৰুষ				নাম : ৰহুল মাহাৰ মাতৃৰ নাম : কলি মাহাৰ ঘৰ নং : 69 বয়স : 18 লিঙ্গ : পুৰুষ				নাম : পৰিনীতা বৰা মাতৃৰ নাম : নিপা বৰা ঘৰ নং : 29ক বয়স : 19 লিঙ্গ : মহিলা			
895	3	NZZ0166678	ফটো উপলব্ধ	896	2	NZZ0171108	ফটো উপলব্ধ	897	4	NZZ0171066	ফটো উপলব্ধ
নাম : সুৰজ মাঝি পিতাৰ নাম : বিনকা মাঝি ঘৰ নং : 129 বয়স : 19 লিঙ্গ : পুৰুষ				নাম : ববিতা গোৱালা স্বামীৰ নাম : ৰাজেন গোৱালা ঘৰ নং : 182 বয়স : 52 লিঙ্গ : মহিলা				নাম : বিষ্ণুজ্যোতি দাস পিতাৰ নাম : ৰিতুল দাস ঘৰ নং : 174 বয়স : 18 লিঙ্গ : পুৰুষ			
898	3	NZZ0171348	ফটো উপলব্ধ	899	3	NZZ0173021	ফটো উপলব্ধ	900	3	NZZ0173120	ফটো উপলব্ধ
নাম : টিনা পাঠক কলিতা স্বামীৰ নাম : জিতুমানি কলিতা ঘৰ নং : 118 বয়স : 32 লিঙ্গ : মহিলা				নাম : লিপিকা সিং স্বামীৰ নাম : ৰবিন্দ্র সিং ঘৰ নং : 178 বয়স : 71 লিঙ্গ : মহিলা				নাম : ৰাহুল সিং পিতাৰ নাম : ৰবিন্দ্র সিং ঘৰ নং : 178 বয়স : 39 লিঙ্গ : পুৰুষ			
901	3	NZZ0173245	ফটো উপলব্ধ	902	1	NZZ0174292	ফটো উপলব্ধ	903	1	GLK0300764	ফটো উপলব্ধ
নাম : ৰবিন্দ্র সিং পিতাৰ নাম : শিৱ কুমাৰ সিং ঘৰ নং : 178 বয়স : 82 লিঙ্গ : পুৰুষ				নাম : চঞ্জনা মাহাৰ পিতাৰ নাম : বিপিন মাহাৰ ঘৰ নং : 72ক বয়স : 18 লিঙ্গ : মহিলা				নাম : দুৰ্গী তচা পিতাৰ নাম : মাতলাল তচা ঘৰ নং : 66ক বয়স : 29 লিঙ্গ : মহিলা			
904	1	NZZ0176677	ফটো উপলব্ধ	905	1	NZZ0176883	ফটো উপলব্ধ	906	1	LDT0001428	ফটো উপলব্ধ
নাম : বিবেক ছেত্ৰী পিতাৰ নাম : বিষ্ণু বাহাদুৰ ছেত্ৰী ঘৰ নং : 38ক বয়স : 18 লিঙ্গ : পুৰুষ				নাম : সুৰজ ছেত্ৰী পিতাৰ নাম : টকাৰাম ছেত্ৰী ঘৰ নং : 38খ বয়স : 19 লিঙ্গ : পুৰুষ				নাম : অৰূপ ভূঞা পিতাৰ নাম : যোগেন চন্দ্ৰ ভূঞা ঘৰ নং : 95 বয়স : 56 লিঙ্গ : পুৰুষ			

ভোটাৰৰ সাৰাংশ

A) ভোটাৰৰ সংখ্যা

	তালিকাৰ প্ৰকাৰ	তালিকাৰ চিনাক্তকৰণ	ভোটাৰৰ সংখ্যা							
			পুৰুষ	মহিলা	৩য় লিঙ্গ	মুঠ				
I	মূল তালিকা	মূল তালিকা	বিশেষ সংশোধন, 2026 চনৰ পূৰ্বৰ 2025 চনৰ মূল তালিকাৰ লগত থকা সংযোজন সমূহ একত্ৰিতকৰণ কৰা তালিকা।				438	433	0	871
II	যোগ তালিকা	পৰিপূৰক 1	বিশেষ সংক্ষিপ্ত সংশোধন, 2026				7	4	0	11
		পৰিপূৰক 2	অনবিচ্ছিন্ন সংশোধন 2026				13	11	0	24
			মুঠ				20	15	0	35
III	বিয়োজন তালিকা	পৰিপূৰক 1	বিশেষ সংক্ষিপ্ত সংশোধন, 2026				34	33	0	67
		পৰিপূৰক 2	অনবিচ্ছিন্ন সংশোধন 2026				0	1	0	1
			মুঠ				34	34	0	68
IV	লিংগ ক্ষেত্ৰত পৰিবৰ্তনৰ বাবে পাৰ্থক্য					0	0	0	0	
এই সংশোধনৰ পিছত ভোটাৰ তালিকাত ভোটাৰৰ মুঠ সংখ্যা (I+II-III+IV)						424	414	0	838	

B) শুধৰনীৰ সংখ্যা

তালিকাৰ প্ৰকাৰ	তালিকাৰ চিনাক্তকৰণ	শুধৰনীৰ সংখ্যা
পৰিপূৰক 1	বিশেষ সংক্ষিপ্ত সংশোধন, 2026	5
পৰিপূৰক 2	অনবিচ্ছিন্ন সংশোধন 2026	12
	মুঠ	17

নিৰ্বাচক পঞ্জীয়ন বিষয়াৰ স্বাক্ষৰ

E-মৃত, S-স্থানান্তৰিত/ বাসস্থান পৰিবৰ্তন, R-প্ৰতিলিপি, M-নিখোজ, Q-অযোগ্য