



ভোটাৰ তালিকা 2026 S03 অসম

বিধানসভা সমষ্টিৰ নম্বৰ, নাম আৰু সংৰক্ষণৰ স্থিতি : 71 - বিহালী (অনুসূচিত জাতি)		খণ্ড নং : 6																			
এই বিধানসভা সমষ্টিত কোন সংসদীয় সমষ্টিৰ অন্তৰ্গত তাৰ নম্বৰ, নাম আৰু সংৰক্ষণ স্থিতি : 11 - শোণিতপুৰ (সাধাৰণ)																					
1. সংশোধনৰ বিৱৰণ																					
সংশোধনৰ বছৰ	2026	তালিকাৰ চিনাক্তকৰণ																			
ভিত্তি তাৰিখ	01-04-2026	বিশেষ সংশোধন, 2026 চনৰ পূৰ্বৰ 2025 চনৰ মূল তালিকাৰ লগত থকা সংযোজন সমূহ একত্ৰিতকৰণ কৰা তালিকা।																			
সংশোধনৰ প্ৰকাৰ	বিশেষ সংশোধন 2026																				
প্ৰকাশনৰ তাৰিখ	23-03-2026																				
2. খণ্ড আৰু ভোটগ্ৰহন কেন্দ্ৰৰ বিৱৰণ																					
খণ্ডৰ অন্তৰ্গত এলেকা সমূহৰ নম্বৰ আৰু নাম																					
1-কালাহান্দি (অংশ)	<table border="1" style="width: 100%; border-collapse: collapse;"> <tr> <td>মূল চহৰ/গাওঁ</td> <td>: কালাহান্দি</td> </tr> <tr> <td>ৱাৰ্ড নং</td> <td>:</td> </tr> <tr> <td>ডাকঘৰ</td> <td>: মিজিকাজান (উপ ডাকঘৰ)</td> </tr> <tr> <td>পুলিচ থানা</td> <td>: জিনজিয়া</td> </tr> <tr> <td>ব্লক</td> <td>: বাঘমাৰা</td> </tr> <tr> <td>ৰাজহ চক্ৰ</td> <td>: বিশ্বনাথ ৰাজহ চক্ৰ</td> </tr> <tr> <td>জিলা</td> <td>: বিশ্বনাথ</td> </tr> <tr> <td>পিনকোড</td> <td>: 784173</td> </tr> </table>					মূল চহৰ/গাওঁ	: কালাহান্দি	ৱাৰ্ড নং	:	ডাকঘৰ	: মিজিকাজান (উপ ডাকঘৰ)	পুলিচ থানা	: জিনজিয়া	ব্লক	: বাঘমাৰা	ৰাজহ চক্ৰ	: বিশ্বনাথ ৰাজহ চক্ৰ	জিলা	: বিশ্বনাথ	পিনকোড	: 784173
মূল চহৰ/গাওঁ	: কালাহান্দি																				
ৱাৰ্ড নং	:																				
ডাকঘৰ	: মিজিকাজান (উপ ডাকঘৰ)																				
পুলিচ থানা	: জিনজিয়া																				
ব্লক	: বাঘমাৰা																				
ৰাজহ চক্ৰ	: বিশ্বনাথ ৰাজহ চক্ৰ																				
জিলা	: বিশ্বনাথ																				
পিনকোড	: 784173																				
3. ভোটগ্ৰহন কেন্দ্ৰৰ বিৱৰণ																					
ভোটগ্ৰহন কেন্দ্ৰৰ নম্বৰ আৰু নাম :	ভোটগ্ৰহন কেন্দ্ৰৰ প্ৰকাৰ (পুৰুষ/মহিলা/সাধাৰণ)		সাধাৰণ																		
6 - তিনিসুঁতি হাইস্কুল (পূৱ অংশ) (পৃথক ঘৰ)	খণ্ডৰ অন্তৰ্গত সহায়ক ভোটগ্ৰহন কেন্দ্ৰৰ সংখ্যা :		0																		
ভোটগ্ৰহন কেন্দ্ৰৰ ঠিকনা :																					
তিনিসুঁতি হাই স্কুল, কোঠা নং ২, ৰঙাজান																					
4. ভোটাৰৰ সংখ্যা																					
আৰম্ভনি ক্ৰমিক নং	শেষ ক্ৰমিক নং	মুঠ ভোটাৰ																			
		পুৰুষ	মহিলা	৩য় লিঙ্গ	মুঠ																
1	993	498	468	0	966																

নিৰ্বাচক পঞ্জীয়ন বিষয়াৰ স্বাক্ষৰ

Nazri Naksha



Google Map View

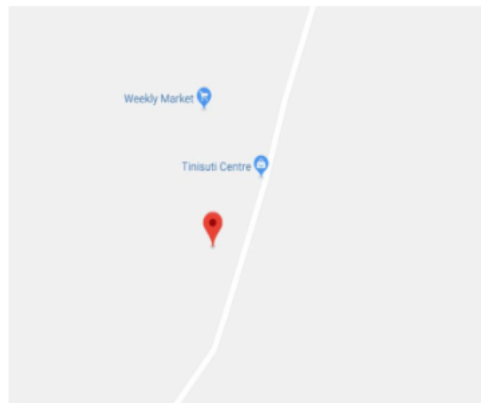

Polling Station Building Front View



ভোটগ্ৰহন কেন্দ্ৰৰ সন্মুখৰ দৃশ্য



Cad View

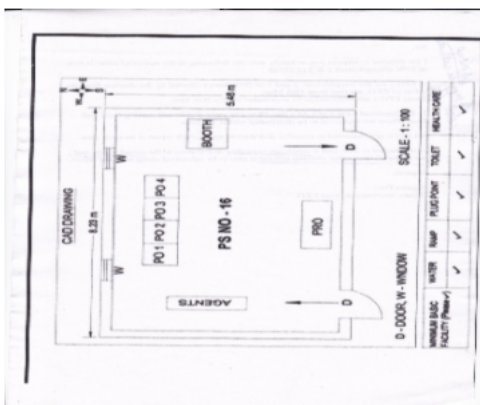

Key MAP View

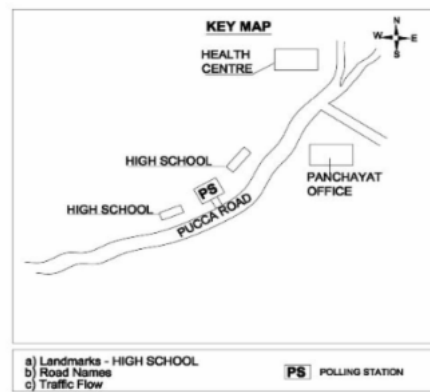



1 নাম : বমেশ শৰ্মা পিতাৰ নাম: দিল্লীৰাম শৰ্মা ঘৰ নং : 1 বয়স : 44 লিঙ্গ : পুৰুষ	LDT0248922 ফটো উপলব্ধ	2 নাম : বুপা দেবী স্বামীৰ নাম: বমেশ শৰ্মা ঘৰ নং : 1 বয়স : 40 লিঙ্গ : মহিলা	LDT0404004 ফটো উপলব্ধ	3 নাম : গণেশ ঢাকাল পিতাৰ নাম: পুষ্পলাল ঢাকাল ঘৰ নং : 2 বয়স : 45 লিঙ্গ : পুৰুষ	LDT1640615 ফটো উপলব্ধ
4 নাম : সৰস্বতী দেবী স্বামীৰ নাম: গনেশ ঢাকাল ঘৰ নং : 2 বয়স : 38 লিঙ্গ : মহিলা	LDT1640648 ফটো উপলব্ধ	5 নাম : দিপেন মুণ্ডা পিতাৰ নাম: বমেশ মুণ্ডা ঘৰ নং : 3 বয়স : 30 লিঙ্গ : পুৰুষ	LDT0499699 ফটো উপলব্ধ	6 নাম : স্বপ্না মুণ্ডা স্বামীৰ নাম: দিপেন মুণ্ডা ঘৰ নং : 3 বয়স : 29 লিঙ্গ : মহিলা	LDT0499335 ফটো উপলব্ধ
7 নাম : ৰাম বাহাদুৰ গৌতম পিতাৰ নাম: প্ৰেম বাহাদুৰ গৌতম ঘৰ নং : 8 বয়স : 35 লিঙ্গ : পুৰুষ	LDT0031179 ফটো উপলব্ধ	8 নাম : মিনা কুমাৰী স্বামীৰ নাম: ৰাম বা গৌতম ঘৰ নং : 8 বয়স : 29 লিঙ্গ : মহিলা	LDT0163170 ফটো উপলব্ধ	9 নাম : ইন্দ্ৰ ফুয়েল পিতাৰ নাম: টিকাৰাম ফুয়েল ঘৰ নং : 9 বয়স : 32 লিঙ্গ : পুৰুষ	LDT1635832 ফটো উপলব্ধ
10 নাম : চম্পা শৰ্মা স্বামীৰ নাম: ইন্দ্ৰ ফুয়েল ঘৰ নং : 9 বয়স : 31 লিঙ্গ : মহিলা	LDT1469767 ফটো উপলব্ধ	11 নাম : পদ্মলাল শৰ্মা পিতাৰ নাম: হৰি প্ৰসাদ শৰ্মা ঘৰ নং : 10 বয়স : 58 লিঙ্গ : পুৰুষ	LDT1641163 ফটো উপলব্ধ	12 নাম : জ্ঞানদা দেবী স্বামীৰ নাম: পদ্মলাল শৰ্মা ঘৰ নং : 10 বয়স : 52 লিঙ্গ : মহিলা	LDT1641174 ফটো উপলব্ধ
13 নাম : প্ৰজ্ঞান অত্ৰী পিতাৰ নাম: পদ্ম লাল শৰ্মা ঘৰ নং : 10 বয়স : 24 লিঙ্গ : পুৰুষ	LDT0266361 ফটো উপলব্ধ	14 নাম : প্ৰশান্ত অত্ৰী পিতাৰ নাম: পদ্ম লাল শৰ্মা ঘৰ নং : 10 বয়স : 21 লিঙ্গ : পুৰুষ	LDT7248172 ফটো উপলব্ধ	15 নাম : জোনালি তিমুংপী পিতাৰ নাম: তুলাৰাম তিমুং ঘৰ নং : 12 বয়স : 36 লিঙ্গ : মহিলা	LDT1637043 ফটো উপলব্ধ
16 নাম : ৰাম সিং তেৰন পিতাৰ নাম: সোৰেন সিং তেৰন ঘৰ নং : 12 বয়স : 33 লিঙ্গ : পুৰুষ	LDT0265868 ফটো উপলব্ধ	17 নাম : চিত্তমনি বনিয়া স্বামীৰ নাম: মহেশ ঢাকাল ঘৰ নং : 15 বয়স : 29 লিঙ্গ : মহিলা	LDT0265579 ফটো উপলব্ধ	18 নাম : কৃষ্ণ তামাং পিতাৰ নাম: আইতে তামাং ঘৰ নং : 15 বয়স : 41 লিঙ্গ : পুৰুষ	LDT1634577 ফটো উপলব্ধ
19 নাম : গংগা দেৱী তামাং স্বামীৰ নাম: কৃষ্ণ তামাং ঘৰ নং : 15 বয়স : 37 লিঙ্গ : মহিলা	LDT0148254 ফটো উপলব্ধ	20 নাম : চন্দ্ৰ মায়ী তামাং পিতাৰ নাম: আইতে তামাং ঘৰ নং : 15 বয়স : 31 লিঙ্গ : মহিলা	LDT1634599 ফটো উপলব্ধ	# 21 নাম : হৰি বাহাদুৰ গৌতম পিতাৰ নাম: প্ৰেম বাহাদুৰ গৌতম ঘৰ নং : 31 বয়স : 27 লিঙ্গ : পুৰুষ	LDT0031427 ফটো উপলব্ধ
# 22 নাম : কৃষ্ণ বাহাদুৰ গৌতম পিতাৰ নাম: প্ৰেম বাহাদুৰ গৌতম ঘৰ নং : 31 বয়স : 26 লিঙ্গ : পুৰুষ	LDT0163014 ফটো উপলব্ধ	# 23 নাম : টেক বাহাদুৰ গৌতম পিতাৰ নাম: প্ৰেম বাহাদুৰ গৌতম ঘৰ নং : 31 বয়স : 26 লিঙ্গ : পুৰুষ	LDT0451765 ফটো উপলব্ধ	# 24 নাম : লোক বাহাদুৰ গৌতম পিতাৰ নাম: প্ৰেম বাহাদুৰ গৌতম ঘৰ নং : 31 বয়স : 27 লিঙ্গ : পুৰুষ	LDT0163030 ফটো উপলব্ধ
25 নাম : কুন্তি তামাং স্বামীৰ নাম: বিজয় তামাং ঘৰ নং : 15 বয়স : 22 লিঙ্গ : মহিলা	LDT0339341 ফটো উপলব্ধ	# 26 নাম : বিজয় তামাং পিতাৰ নাম: আইতে তামাং ঘৰ নং : 18 বয়স : 29 লিঙ্গ : পুৰুষ	LDT0031468 ফটো উপলব্ধ	# 27 নাম : আইতে তামাং পিতাৰ নাম: জঙ্গবীৰ তামাং ঘৰ নং : 18 বয়স : 67 লিঙ্গ : পুৰুষ	LDT1634602 ফটো উপলব্ধ
# 28 নাম : নিপমায়ী তামাং স্বামীৰ নাম: আইতে তামাং ঘৰ নং : 15 বয়স : 64 লিঙ্গ : মহিলা	LDT1634613 ফটো উপলব্ধ	# 29 নাম : প্ৰেম বাহাদুৰ গৌতম পিতাৰ নাম: ছেৰ বাহাদুৰ গৌতম ঘৰ নং : 31 বয়স : 62 লিঙ্গ : পুৰুষ	LDT1469563 ফটো উপলব্ধ	# 30 নাম : মায়ী দেৱী স্বামীৰ নাম: প্ৰেম বাহাদুৰ গৌতম ঘৰ নং : 31 বয়স : 51 লিঙ্গ : মহিলা	LDT1469552 ফটো উপলব্ধ



31 নাম : ইন্দ্ৰ বাহাদুৰ মগৰ পিতাৰ নাম: মন বাহাদুৰ মগৰ ঘৰ নং : ১৯ বয়স : 69 লিঙ্গ : পুৰুষ	JSP0000232 ফটো উপলব্ধ	32 নাম : লাল বাহাদুৰ মগৰ পিতাৰ নাম: ইন্দ্ৰ বাহাদুৰ মগৰ ঘৰ নং : 19 বয়স : 40 লিঙ্গ : পুৰুষ	NZZ0041269 ফটো উপলব্ধ	33 নাম : য়াগ মায়ী মগৰ পিতাৰ নাম: ইন্দ্ৰ বাহাদুৰ মগৰ ঘৰ নং : ১৯ বয়স : 25 লিঙ্গ : মহিলা	LDT0332593 ফটো উপলব্ধ
34 নাম : ভীমা মগৰ পিতাৰ নাম: ইন্দ্ৰ বাহাদুৰ মগৰ ঘৰ নং : ১৯ বয়স : 22 লিঙ্গ : মহিলা	LDT0451674 ফটো উপলব্ধ	35 নাম : জ্ঞান বাহাদুৰ মগৰ পিতাৰ নাম: ৰাজী বাহাদুৰ মগৰ ঘৰ নং : ২০ বয়স : 50 লিঙ্গ : পুৰুষ	JSP0000242 ফটো উপলব্ধ	36 নাম : কুল বাহাদুৰ মগৰ পিতাৰ নাম: জ্ঞান বাহাদুৰ মগৰ ঘৰ নং : ২০ বয়স : 32 লিঙ্গ : পুৰুষ	JSP0241349 ফটো উপলব্ধ
37 নাম : সন্তোষ মগৰ পিতাৰ নাম: জ্ঞান বাহাদুৰ মগৰ ঘৰ নং : ২০ বয়স : 31 লিঙ্গ : পুৰুষ	JSP0000243 ফটো উপলব্ধ	38 নাম : জুনমণি গগৈ স্বামীৰ নাম: সন্তোষ মগৰ ঘৰ নং : ২০ বয়স : 29 লিঙ্গ : মহিলা	LDT0265884 ফটো উপলব্ধ	39 নাম : বেণুকা মগৰ পিতাৰ নাম: জ্ঞান বাহাদুৰ মগৰ ঘৰ নং : ২০ বয়স : 28 লিঙ্গ : মহিলা	JSP0538041 ফটো উপলব্ধ
40 নাম : বিনালী থাপা স্বামীৰ নাম: কুল বাহাদুৰ থাপা ঘৰ নং : ২০ বয়স : 27 লিঙ্গ : মহিলা	LDT0266445 ফটো উপলব্ধ	41 নাম : য়মুনা মুণ্ডা স্বামীৰ নাম: মাধব মুণ্ডা ঘৰ নং : ২৩ বয়স : 39 লিঙ্গ : মহিলা	LDT1634635 ফটো উপলব্ধ	42 নাম : বলৰাম মুণ্ডা পিতাৰ নাম: মাধব মুণ্ডা ঘৰ নং : ২৩ বয়স : 39 লিঙ্গ : পুৰুষ	LDT1634646 ফটো উপলব্ধ
43 নাম : ববিতা ৰাজপুত পিতাৰ নাম: মধু ৰাজপুত ঘৰ নং : ২৩ বয়স : 35 লিঙ্গ : মহিলা	LDT1634657 ফটো উপলব্ধ	44 নাম : ফুকন মুণ্ডা পিতাৰ নাম: মাধব মুণ্ডা ঘৰ নং : ২৩ বয়স : 32 লিঙ্গ : পুৰুষ	LDT0173070 ফটো উপলব্ধ	45 নাম : বেণু চাওৰা পিতাৰ নাম: বলৰাম মুণ্ডা ঘৰ নং : ২৩ বয়স : 31 লিঙ্গ : মহিলা	LDT0224063 ফটো উপলব্ধ
46 নাম : দীপক মুণ্ডা পিতাৰ নাম: বলোৰাম মুণ্ডা ঘৰ নং : ২৪ বয়স : 39 লিঙ্গ : পুৰুষ	LDT1634668 ফটো উপলব্ধ	47 নাম : অজিত মুণ্ডা পিতাৰ নাম: বলোৰাম মুন্ডা ঘৰ নং : ২৪ বয়স : 37 লিঙ্গ : পুৰুষ	LDT1634679 ফটো উপলব্ধ	E 48 নাম : মান্দ্ৰী মুণ্ডা স্বামীৰ নাম: দীপক মুণ্ডা ঘৰ নং : ২৪ বয়স : ৩২ লিঙ্গ : মহিলা	LDT0173005 ফটো উপলব্ধ
49 নাম : বিকাশ মুণ্ডা পিতাৰ নাম: পীকলু মুণ্ডা ঘৰ নং : ২৪ ক বয়স : 32 লিঙ্গ : পুৰুষ	LDT0327999 ফটো উপলব্ধ	50 নাম : বীণা মুণ্ডা স্বামীৰ নাম: অজিত মুণ্ডা ঘৰ নং : ২৪ বয়স : 29 লিঙ্গ : মহিলা	LDT0224295 ফটো উপলব্ধ	51 নাম : দেবীৰ মুণ্ডা পিতাৰ নাম: বিচু মুণ্ডা ঘৰ নং : ২৪ বয়স : 25 লিঙ্গ : পুৰুষ	LDT0334524 ফটো উপলব্ধ
E 52 নাম : বিচু মুণ্ডা পিতাৰ নাম: বলোৰাম মুন্ডা ঘৰ নং : ২৪ ক বয়স : 41 লিঙ্গ : পুৰুষ	LDT1634691 ফটো উপলব্ধ	53 নাম : ভাৰতী মুণ্ডা স্বামীৰ নাম: বিচু মুণ্ডা ঘৰ নং : ২৪ ক বয়স : 37 লিঙ্গ : মহিলা	LDT1634704 ফটো উপলব্ধ	54 নাম : জৰিনা ৰংহাংপী স্বামীৰ নাম: হৰেণ চন্দ্ৰ ফ্ৰো ঘৰ নং : ২৫ বয়স : 45 লিঙ্গ : মহিলা	LDT1735451 ফটো উপলব্ধ
55 নাম : হৰেন চন্দ্ৰ ফ্ৰো পিতাৰ নাম: মাহিকান্ত ফ্ৰো ঘৰ নং : ২৫ বয়স : 39 লিঙ্গ : পুৰুষ	LDT1735439 ফটো উপলব্ধ	56 নাম : সঞ্জয় মুন্ডা পিতাৰ নাম: বলৰাম মুন্ডা ঘৰ নং : ২৫ বয়স : 31 লিঙ্গ : পুৰুষ	LDT0155838 ফটো উপলব্ধ	# 57 নাম : ৰঞ্জিত মুন্ডা পিতাৰ নাম: বলৰাম মুন্ডা ঘৰ নং : 27 বয়স : 31 লিঙ্গ : পুৰুষ	LDT0155846 ফটো উপলব্ধ
# 58 নাম : বুৰিশী মুণ্ডা স্বামীৰ নাম: ৰঞ্জিত মুন্ডা ঘৰ নং : 27 বয়স : 31 লিঙ্গ : মহিলা	LDT0155887 ফটো উপলব্ধ	59 নাম : মধু ৰাজপুত পিতাৰ নাম: মংগল ৰাজপুত ঘৰ নং : ২৬ বয়স : 39 লিঙ্গ : পুৰুষ	LDT0173054 ফটো উপলব্ধ	60 নাম : কৃষ্ণ বিশ্বকৰ্মা পিতাৰ নাম: বাৰ বাহাদুৰ বিশ্বকৰ্মা ঘৰ নং : ৩০ বয়স : 49 লিঙ্গ : পুৰুষ	LDT0162685 ফটো উপলব্ধ



61 নাম : জমুনা দেৱী স্বামীৰ নাম: কৃষ্ণ বিশ্বকৰ্মা ঘৰ নং : ৩০ বয়স : 41 লিঙ্গ : মহিলা	LDT1634715 ফটো উপলব্ধ	62 নাম : টিকাৰাম বিশ্বকৰ্মা পিতাৰ নাম: ডল বাহাদুৰ বিশ্বকৰ্মা ঘৰ নং : ৩০ বয়স : 39 লিঙ্গ : পুৰুষ	LDT1634726 ফটো উপলব্ধ	63 নাম : প্ৰদীপ বিশ্বকৰ্মা পিতাৰ নাম: দল বগা বিশ্বকৰ্মা ঘৰ নং : ৩০ বয়স : 36 লিঙ্গ : পুৰুষ	LDT1634737 ফটো উপলব্ধ
64 নাম : নান বিশ্বকৰ্মা স্বামীৰ নাম: টিকাৰাম বিশ্বকৰ্মা ঘৰ নং : ৩০ বয়স : 36 লিঙ্গ : মহিলা	LDT1634748 ফটো উপলব্ধ	65 নাম : মনি মালা বৰ্মন বিশ্বকৰ্মা স্বামীৰ নাম: প্ৰদীপ বিশ্বকৰ্মা ঘৰ নং : ৩০ বয়স : 31 লিঙ্গ : মহিলা	LDT0162875 ফটো উপলব্ধ	66 নাম : ৰহিত বিশ্বকৰ্মা পিতাৰ নাম: টিকাৰাম বিশ্বকৰ্মা ঘৰ নং : 30 বয়স : 21 লিঙ্গ : পুৰুষ	NZZ0075218 ফটো উপলব্ধ
67 নাম : ৰোহান বিশ্বকৰ্মা পিতাৰ নাম: টিকাৰাম বিশ্বকৰ্মা ঘৰ নং : 30 বয়স : 19 লিঙ্গ : পুৰুষ	NZZ0075200 ফটো উপলব্ধ	#2 68 নাম : মান মায়া ছেত্ৰী স্বামীৰ নাম: গোমান সিং ছেত্ৰী ঘৰ নং : 49 বয়স : 49 লিঙ্গ : মহিলা	LDT1634771 ফটো উপলব্ধ	69 নাম : বিমল ছেত্ৰী পিতাৰ নাম: গোমান সিং ছেত্ৰী ঘৰ নং : 35 বয়স : 35 লিঙ্গ : পুৰুষ	LDT1634817 ফটো উপলব্ধ
70 নাম : সৰস্বতী চেত্ৰী স্বামীৰ নাম: বিমল ছেত্ৰী ঘৰ নং : ৩২ বয়স : 29 লিঙ্গ : মহিলা	LDT0329581 ফটো উপলব্ধ	71 নাম : কৰন ছেত্ৰী পিতাৰ নাম: গনেশ ছেত্ৰী ঘৰ নং : 32খ বয়স : 20 লিঙ্গ : পুৰুষ	NZZ0079830 ফটো উপলব্ধ	72 নাম : ভক্তমায়া খড়কা স্বামীৰ নাম: নৰ বাঃ খড়কা ঘৰ নং : ৩২খ বয়স : 81 লিঙ্গ : মহিলা	LDT1634862 ফটো উপলব্ধ
73 নাম : গনেশ বাহাদুৰ খৰ্কা পিতাৰ নাম: নৰ বাহাদুৰ খৰ্কা ঘৰ নং : ৩২খ বয়স : 48 লিঙ্গ : পুৰুষ	LDT1641414 ফটো উপলব্ধ	74 নাম : জমুনা দেৱী স্বামীৰ নাম: গনেশ বা. খৰ্কা ঘৰ নং : ৩২খ বয়স : 43 লিঙ্গ : মহিলা	LDT1641425 ফটো উপলব্ধ	75 নাম : নিৰ্মল ছেত্ৰী পিতাৰ নাম: গোমান সিং ছেত্ৰী ঘৰ নং : ৩৩ বয়স : 39 লিঙ্গ : পুৰুষ	LDT1634806 ফটো উপলব্ধ
76 নাম : তাৰা দেৱী স্বামীৰ নাম: নিৰ্মল ছেত্ৰী ঘৰ নং : ৩৩ বয়স : 37 লিঙ্গ : মহিলা	LDT1469643 ফটো উপলব্ধ	77 নাম : বাব তাত্তি পিতাৰ নাম: ধনপদ তাত্তি ঘৰ নং : ৩৪ বয়স : 37 লিঙ্গ : পুৰুষ	LDT1634895 ফটো উপলব্ধ	78 নাম : ছুট তাত্তি পিতাৰ নাম: ধনপদ তাত্তি ঘৰ নং : ৩৪ বয়স : 35 লিঙ্গ : পুৰুষ	LDT1634908 ফটো উপলব্ধ
79 নাম : শান্তী তাত্তি পিতাৰ নাম: ধনপদ তাত্তি ঘৰ নং : ৩৪ বয়স : 34 লিঙ্গ : মহিলা	LDT1469701 ফটো উপলব্ধ	80 নাম : ৰমেশ তাত্তি মাতৃৰ নাম: সহেশ্বৰী তাত্তি ঘৰ নং : ৩৪ বয়স : 33 লিঙ্গ : পুৰুষ	LDT1634919 ফটো উপলব্ধ	81 নাম : দিনেশ তাত্তি পিতাৰ নাম: ঘুক নাথ তাত্তি ঘৰ নং : 34 বয়স : 31 লিঙ্গ : পুৰুষ	LDT7248198 ফটো উপলব্ধ
82 নাম : তুলসী মুণ্ডা স্বামীৰ নাম: ৰমেশ তাত্তি ঘৰ নং : 23 বয়স : 23 লিঙ্গ : মহিলা	LDT0472167 ফটো উপলব্ধ	83 নাম : সুনিল তাত্তি পিতাৰ নাম: ঘুক নাথ তাত্তি ঘৰ নং : 34 বয়স : 23 লিঙ্গ : পুৰুষ	LDT7248180 ফটো উপলব্ধ	84 নাম : মহেশ তাত্তি পিতাৰ নাম: ঘুকনাথ তাত্তি ঘৰ নং : 34 বয়স : 22 লিঙ্গ : পুৰুষ	LDT7249691 ফটো উপলব্ধ
85 নাম : অনিমা তাত্তি পিতাৰ নাম: ঘুকনাথ তাত্তি ঘৰ নং : 34 বয়স : 22 লিঙ্গ : মহিলা	LDT7278807 ফটো উপলব্ধ	86 নাম : ৰাজেশ তামাং পিতাৰ নাম: বিশ তামাং ঘৰ নং : 35 বয়স : 68 লিঙ্গ : পুৰুষ	NZZ0031500 ফটো উপলব্ধ	87 নাম : নৰমায়া তামাং স্বামীৰ নাম: ৰাজেশ তামাং ঘৰ নং : 35 বয়স : 65 লিঙ্গ : মহিলা	NZZ0075176 ফটো উপলব্ধ
88 নাম : সন্দীপ তামাং পিতাৰ নাম: ৰাজেশ তামাং ঘৰ নং : 35 বয়স : 32 লিঙ্গ : পুৰুষ	NZZ0033092 ফটো উপলব্ধ	# 89 নাম : সৰস্বতী তামাং স্বামীৰ নাম: বিশ তামাং ঘৰ নং : ৭৭৯ বয়স : 32 লিঙ্গ : মহিলা	NZZ0033084 ফটো উপলব্ধ	90 নাম : সোণীয়া গুৰুং তামাং স্বামীৰ নাম: সন্দীপ তামাং ঘৰ নং : 35 বয়স : 30 লিঙ্গ : মহিলা	NZZ0033050 ফটো উপলব্ধ



91 নাম : সুশীল তামাং পিতাৰ নাম : ৰাজেশ তামাং ঘৰ নং : 35 বয়স : 29 লিঙ্গ : পুৰুষ	NZZ0031534 ফটো উপলব্ধ	92 নাম : দীপক তামাং পিতাৰ নাম : ৰাজেশ তামাং ঘৰ নং : 35 বয়স : 28 লিঙ্গ : পুৰুষ	NZZ0033100 ফটো উপলব্ধ	93 নাম : গনেশ তামাং পিতাৰ নাম : ৰাজেশ তামাং ঘৰ নং : 35 বয়স : 20 লিঙ্গ : পুৰুষ	NZZ0075143 ফটো উপলব্ধ
94 নাম : বেৰ্গা মুণ্ডা পিতাৰ নাম : ৰাউতু মুড়া ঘৰ নং : ৩৭ বয়স : 34 লিঙ্গ : পুৰুষ	LDT1634920 ফটো উপলব্ধ	95 নাম : তুলাৰাম দৰ্জী পিতাৰ নাম : দুৰ্গা বাহাদুৰ দৰ্জী ঘৰ নং : ৩৮ বয়স : 70 লিঙ্গ : পুৰুষ	LDT1634931 ফটো উপলব্ধ	96 নাম : কৰণ বাহাদুৰ দৰ্জী মাতৃৰ নাম : দুৰ্গা বাহাদুৰ দৰ্জী ঘৰ নং : ৩৮ বয়স : 63 লিঙ্গ : পুৰুষ	LDT1641323 ফটো উপলব্ধ
97 নাম : শিবমায়া দেবী স্বামীৰ নাম : তুলাৰাম দৰ্জী ঘৰ নং : ৩৮ বয়স : 62 লিঙ্গ : মহিলা	LDT1634942 ফটো উপলব্ধ	E 98 নাম : নৰমায়া দৰ্জী স্বামীৰ নাম : তুলাৰাম দৰ্জী ঘৰ নং : ৩৮ বয়স : 52 লিঙ্গ : মহিলা	LDT1634953 ফটো উপলব্ধ	99 নাম : ফুলমায়া দৰ্জী স্বামীৰ নাম : কৰন বাহাদুৰ দৰ্জী ঘৰ নং : ৩৮ বয়স : 46 লিঙ্গ : মহিলা	LDT0150243 ফটো উপলব্ধ
100 নাম : গীতা দেবী স্বামীৰ নাম : দীপক শংৰলা ঘৰ নং : ৩৮ বয়স : 45 লিঙ্গ : মহিলা	LDT1634975 ফটো উপলব্ধ	101 নাম : দিগবাহাদুৰ দৰ্জী পিতাৰ নাম : তুলাৰাম দৰ্জী ঘৰ নং : ৩৮ বয়স : 43 লিঙ্গ : পুৰুষ	LDT1634964 ফটো উপলব্ধ	102 নাম : ধন বাহাদুৰ দৰ্জী পিতাৰ নাম : তুলাৰাম দৰ্জী ঘৰ নং : ৩৮ বয়স : 35 লিঙ্গ : পুৰুষ	LDT1641583 ফটো উপলব্ধ
103 নাম : গোপাল দৰ্জী পিতাৰ নাম : কৰ্ন বাহাদুৰ দৰ্জী ঘৰ নং : ৩৮ বয়স : 35 লিঙ্গ : পুৰুষ	LDT0069187 ফটো উপলব্ধ	104 নাম : অঞ্জলী দৰ্জী স্বামীৰ নাম : দীগ বাহাদুৰ দৰ্জী ঘৰ নং : ৩৮ বয়স : 33 লিঙ্গ : মহিলা	LDT0482828 ফটো উপলব্ধ	105 নাম : সোনালী সুনাম স্বামীৰ নাম : ধন বাহাদুৰ দৰ্জী ঘৰ নং : ৩৮ বয়স : 27 লিঙ্গ : মহিলা	LDT0482737 ফটো উপলব্ধ
106 নাম : নমিতা শইকিয়া দৰ্জী স্বামীৰ নাম : গোপাল দৰ্জী ঘৰ নং : 38 বয়স : 24 লিঙ্গ : মহিলা	LDT0360248 ফটো উপলব্ধ	107 নাম : ৰাওত মুণ্ডা পিতাৰ নাম : বুধু মুণ্ডা ঘৰ নং : ৩৯ বয়স : 69 লিঙ্গ : পুৰুষ	LDT1634997 ফটো উপলব্ধ	108 নাম : চমা মুণ্ডা পিতাৰ নাম : ৰাইতু মুণ্ডা ঘৰ নং : ৩৯ বয়স : 43 লিঙ্গ : পুৰুষ	LDT1635014 ফটো উপলব্ধ
109 নাম : বলে মুড়া পিতাৰ নাম : ৰাইতু মুড়া ঘৰ নং : ৩৯ বয়স : 39 লিঙ্গ : পুৰুষ	LDT1635025 ফটো উপলব্ধ	110 নাম : টিকাই মুণ্ডা স্বামীৰ নাম : চমা মুণ্ডা ঘৰ নং : ৩৯ বয়স : 39 লিঙ্গ : মহিলা	LDT1635047 ফটো উপলব্ধ	111 নাম : সঞ্জয় তামাং পিতাৰ নাম : ৰাজেশ তামাং ঘৰ নং : 39 বয়স : 34 লিঙ্গ : পুৰুষ	NZZ0031963 ফটো উপলব্ধ
112 নাম : গোলাপী মন্ডা পিতাৰ নাম : ৰাইতু মন্ডা ঘৰ নং : ৪১ বয়স : 31 লিঙ্গ : মহিলা	LDT1641641 ফটো উপলব্ধ	113 নাম : মাইন মুণ্ডা স্বামীৰ নাম : বেৰ্গা মুণ্ডা ঘৰ নং : ৪১ বয়স : 25 লিঙ্গ : মহিলা	LDT0393264 ফটো উপলব্ধ	114 নাম : বলে মুড়া পিতাৰ নাম : বুধু মুড়া ঘৰ নং : ৪১ বয়স : 65 লিঙ্গ : পুৰুষ	LDT1635069 ফটো উপলব্ধ
115 নাম : বুধনী মুড়া স্বামীৰ নাম : বলে মুড়া ঘৰ নং : ৪১ বয়স : 57 লিঙ্গ : মহিলা	LDT1635070 ফটো উপলব্ধ	116 নাম : দুল মুণ্ডা পিতাৰ নাম : বলে মুণ্ডা ঘৰ নং : ৪১ বয়স : 34 লিঙ্গ : পুৰুষ	LDT1635058 ফটো উপলব্ধ	117 নাম : দেবকা পৰাজুলী স্বামীৰ নাম : অম্বিকা পৰাজুলী ঘৰ নং : ৪১ বয়স : 52 লিঙ্গ : মহিলা	LDT1635127 ফটো উপলব্ধ
118 নাম : নৰৰাজ পৰাজুলী পিতাৰ নাম : অম্বিকা পৰাজুলী ঘৰ নং : 41 বয়স : 27 লিঙ্গ : পুৰুষ	LDT0209882 ফটো উপলব্ধ	119 নাম : ভাৰতী পৰাজুলী পিতাৰ নাম : অম্বিকা পৰাজুলী ঘৰ নং : 41 বয়স : 21 লিঙ্গ : মহিলা	NZZ0031815 ফটো উপলব্ধ	120 নাম : সোমনাথ পৰাজুলী পিতাৰ নাম : ভীম লাল পৰাজুলী ঘৰ নং : ৪১ ক বয়স : 22 লিঙ্গ : পুৰুষ	LDT0451757 ফটো উপলব্ধ



বিধানসভা সমষ্টিৰ নম্বৰ আৰু নাম : 71-বিহালী
অংশৰ নম্বৰ আৰু নাম : 1-কালাহান্দি (অংশ)

121	LDT1635161	নাম : ভিম লাল পৰাজুলী পিতাৰ নাম: কুলপ্ৰসাদ পৰাজুলী ঘৰ নং : ৪১ক বয়স : 62 লিঙ্গ : পুৰুষ	ফটো উপলব্ধ	122	LDT1635172	নাম : মনামায়া পৰাজুলী স্বামীৰ নাম: ভিম লাল পৰাজুলী ঘৰ নং : ৪১ক বয়স : 52 লিঙ্গ : মহিলা	ফটো উপলব্ধ	123	LDT1635194	নাম : দিপক শৰ্মা পিতাৰ নাম: সোমকান্ত শৰ্মা ঘৰ নং : ৪১খ বয়স : 48 লিঙ্গ : পুৰুষ	ফটো উপলব্ধ
# 124	LDT1635218	নাম : বঙ্গ দেবী স্বামীৰ নাম: দিপক শৰ্মা ঘৰ নং : 41খ বয়স : 45 লিঙ্গ : মহিলা	ফটো উপলব্ধ	125	LDT1635230	নাম : মিত্ৰপ্ৰসাদ ঢাকাল পিতাৰ নাম: হৰিপ্ৰসাদ ঢাকাল ঘৰ নং : ৪২ বয়স : 81 লিঙ্গ : পুৰুষ	ফটো উপলব্ধ	126	LDT1635241	নাম : প্ৰেমলতা দেবী স্বামীৰ নাম: মিত্ৰ প্ৰসাদ ঢাকাল মিত্ৰ প্ৰসাদ ঢাকাল ঘৰ নং : ৪২ বয়স : 69 লিঙ্গ : মহিলা	ফটো উপলব্ধ
127	LDT1635263	নাম : মহেশ ঢাকাল পিতাৰ নাম: মিত্ৰপ্ৰসাদ ঢাকাল ঘৰ নং : ৪২ বয়স : 37 লিঙ্গ : পুৰুষ	ফটো উপলব্ধ	128	LDT1635274	নাম : মোহন প্ৰসাদ বিন পিতাৰ নাম: হাকিম বীন ঘৰ নং : ৪৩ বয়স : 72 লিঙ্গ : পুৰুষ	ফটো উপলব্ধ	129	LDT1635285	নাম : ফুলেশ্বৰী বিন স্বামীৰ নাম: মোহনপ্ৰসাদ বিন ঘৰ নং : ৪৩ বয়স : 64 লিঙ্গ : মহিলা	ফটো উপলব্ধ
130	LDT1635741	নাম : জীবন শৰ্মা পিতাৰ নাম: কমল শৰ্মা ঘৰ নং : ৪৫ বয়স : 45 লিঙ্গ : পুৰুষ	ফটো উপলব্ধ	131	LDT1469610	নাম : চন্দ্ৰা ওজা স্বামীৰ নাম: জীবন শৰ্মা ঘৰ নং : ৪৫ বয়স : 41 লিঙ্গ : মহিলা	ফটো উপলব্ধ	132	LDT1635310	নাম : ললিত মুন্দা পিতাৰ নাম: বাসু মুন্দা ঘৰ নং : ৪৬ বয়স : 47 লিঙ্গ : পুৰুষ	ফটো উপলব্ধ
133	LDT1635332	নাম : জেউতী মুন্দা স্বামীৰ নাম: ললিত মুন্দা ঘৰ নং : ৪৬ বয়স : 42 লিঙ্গ : মহিলা	ফটো উপলব্ধ	134	LDT0118638	নাম : পুষ্প শৰ্মা পিতাৰ নাম: গোকৰ্ণ শৰ্মা ঘৰ নং : ৪৬ক বয়স : 53 লিঙ্গ : পুৰুষ	ফটো উপলব্ধ	135	LDT0483123	নাম : সুনিতা দেবী পিতাৰ নাম: পুষ্প শৰ্মা ঘৰ নং : ৪৬ক বয়স : 27 লিঙ্গ : মহিলা	ফটো উপলব্ধ
136	LDT0118646	নাম : কমলা দেবী স্বামীৰ নাম: পুষ্প শৰ্মা ঘৰ নং : ৪৬ক বয়স : 48 লিঙ্গ : মহিলা	ফটো উপলব্ধ	137	LDT0176586	নাম : শ্যামল শৰ্মা পিতাৰ নাম: পুষ্প শৰ্মা ঘৰ নং : ৪৬ক বয়স : 29 লিঙ্গ : পুৰুষ	ফটো উপলব্ধ	138	LDT1635354	নাম : তাৰানাথ শৰ্মা পিতাৰ নাম: নাৰদ শৰ্মা ঘৰ নং : ৪৮ বয়স : 50 লিঙ্গ : পুৰুষ	ফটো উপলব্ধ
139	LDT1635365	নাম : পদ্মা শৰ্মা স্বামীৰ নাম: তাৰানাথ শৰ্মা ঘৰ নং : ৪৮ বয়স : 40 লিঙ্গ : মহিলা	ফটো উপলব্ধ	140	NZZ0118489	নাম : পূৰ্বী শৰ্মা পিতাৰ নাম: তাৰানাথ শৰ্মা ঘৰ নং : 48 বয়স : 19 লিঙ্গ : মহিলা	ফটো উপলব্ধ	141	LDT1635434	নাম : দেবীমায়া দেবী স্বামীৰ নাম: ধৰণীধৰ উপাধ্যায় ঘৰ নং : ৫০ বয়স : 82 লিঙ্গ : মহিলা	ফটো উপলব্ধ
142	LDT1635398	নাম : শান্তিৰাম কৈৰালা পিতাৰ নাম: নন্দলাল কৈৰালা ঘৰ নং : ৫০ বয়স : 67 লিঙ্গ : পুৰুষ	ফটো উপলব্ধ	143	LDT1635401	নাম : গংগামায়া দেবী স্বামীৰ নাম: শান্তিৰাম কৈৰালা ঘৰ নং : ৫০ বয়স : 62 লিঙ্গ : মহিলা	ফটো উপলব্ধ	# 144	LDT1635478	নাম : কৃষ্ণলতা উপাধ্যায় পিতাৰ নাম: নন্দলাল ঘৰ নং : 11 বয়স : 79 লিঙ্গ : পুৰুষ	ফটো উপলব্ধ
# 145	LDT1635456	নাম : দেবীপ্ৰসাদ উপাধ্যায় পিতাৰ নাম: নন্দলাল ঘৰ নং : 11 বয়স : 62 লিঙ্গ : পুৰুষ	ফটো উপলব্ধ	# 146	LDT1635467	নাম : দ্ৰৌপদী দেবী স্বামীৰ নাম: দেবীপ্ৰসাদ উপাধ্যায় ঘৰ নং : 11 বয়স : 52 লিঙ্গ : মহিলা	ফটো উপলব্ধ	147	NZZ0078105	নাম : সুনিতা তপ্ত স্বামীৰ নাম: বিৰাজ মুড়া ঘৰ নং : 51 বয়স : 25 লিঙ্গ : মহিলা	ফটো উপলব্ধ
148	NZZ0078071	নাম : বিৰাজ মুড়া পিতাৰ নাম: দুৰ্মিনিক মুড়া ঘৰ নং : 51 বয়স : 24 লিঙ্গ : পুৰুষ	ফটো উপলব্ধ	149	LDT1635489	নাম : মিখেল মুড়া পিতাৰ নাম: চুলিমন মুড়া ঘৰ নং : ৫২ বয়স : 62 লিঙ্গ : পুৰুষ	ফটো উপলব্ধ	150	LDT0483024	নাম : বাৰ্জিব ছেত্ৰী পিতাৰ নাম: চক্ৰ বাহাদুৰ ছেত্ৰী ঘৰ নং : ৫২ বয়স : 51 লিঙ্গ : পুৰুষ	ফটো উপলব্ধ



151	LDT0483081	ফটো উপলব্ধ
নাম : হেমা দেৱী স্বামীৰ নাম : ৰাজীব ছেত্ৰী ঘৰ নং : ৫২ বয়স : 45 লিঙ্গ : মহিলা		

152	LDT0179796	ফটো উপলব্ধ
নাম : মনোজ মুন্ডা পিতাৰ নাম : মিখেল মুন্ডা ঘৰ নং : ৫২ বয়স : 29 লিঙ্গ : পুৰুষ		

153	LDT0172890	ফটো উপলব্ধ
নাম : মণিকা মুন্ডা স্বামীৰ নাম : মনোজ মুন্ডা ঘৰ নং : ৫২ বয়স : 28 লিঙ্গ : মহিলা		

154	NZZ0033118	ফটো উপলব্ধ
নাম : অনু দেৱী ছেত্ৰী পিতাৰ নাম : ৰাজীব ছেত্ৰী ঘৰ নং : 53 বয়স : 21 লিঙ্গ : মহিলা		

155	LDT1635503	ফটো উপলব্ধ
নাম : বীৰ বগা লিম্বু পিতাৰ নাম : জগত্বৰ্গা চুৰ্বা ঘৰ নং : ৫৪ বয়স : 67 লিঙ্গ : পুৰুষ		

156	LDT1635514	ফটো উপলব্ধ
নাম : ইন্দ্ৰকুমাৰী দেৱী স্বামীৰ নাম : বীৰ বগা লিম্বু ঘৰ নং : ৫৪ বয়স : 57 লিঙ্গ : মহিলা		

157	LDT1635525	ফটো উপলব্ধ
নাম : ৰূপেশ লিম্বু পিতাৰ নাম : বীৰ বাহাদুৰ লিম্বু ঘৰ নং : 54 বয়স : 39 লিঙ্গ : পুৰুষ		

158	NZZ0088922	ফটো উপলব্ধ
নাম : গমা চুৰ্বা স্বামীৰ নাম : ৰূপেশ লিম্বু ঘৰ নং : 54 বয়স : 36 লিঙ্গ : মহিলা		

# 159	LDT1635536	ফটো উপলব্ধ
নাম : ললিত চুৰ্বা পিতাৰ নাম : বীৰ বগা লিম্বু ঘৰ নং : 44 বয়স : 40 লিঙ্গ : পুৰুষ		

# 160	LDT0248880	ফটো উপলব্ধ
নাম : পাতলী মায়া ৰায় স্বামীৰ নাম : ললিত কুমাৰ চুৰ্বা ঘৰ নং : 44 বয়স : 34 লিঙ্গ : মহিলা		

# 161	LDT1469632	ফটো উপলব্ধ
নাম : ববিতা চুৰ্বা স্বামীৰ নাম : বিষ্ণু নেৱাৰ ঘৰ নং : 206 বয়স : 32 লিঙ্গ : মহিলা		

162	LDT1635547	ফটো উপলব্ধ
নাম : লোক বাহাদুৰ লিম্বু পিতাৰ নাম : জগত বাহাদুৰ লিম্বু ঘৰ নং : ৫৫ বয়স : 69 লিঙ্গ : পুৰুষ		

163	LDT1635558	ফটো উপলব্ধ
নাম : ইন্দ্ৰকুমাৰী লিম্বু স্বামীৰ নাম : লোক বাহাদুৰ লিম্বু ঘৰ নং : ৫৫ বয়স : 62 লিঙ্গ : মহিলা		

164	LDT1635581	ফটো উপলব্ধ
নাম : দেবেশ্বৰী লিম্বু পিতাৰ নাম : লোক বগা লিম্বু ঘৰ নং : ৫৫ বয়স : 42 লিঙ্গ : মহিলা		

165	LDT1635570	ফটো উপলব্ধ
নাম : দীপা লিম্বু স্বামীৰ নাম : ভীম বাহাদুৰ লিম্বু ঘৰ নং : ৫৫ বয়স : 37 লিঙ্গ : মহিলা		

166	LDT0265587	ফটো উপলব্ধ
নাম : ভাবনা লিম্বু পিতাৰ নাম : ভীম বাহাদুৰ লিম্বু ঘৰ নং : ৫৫ বয়স : 25 লিঙ্গ : মহিলা		

167	LDT0362574	ফটো উপলব্ধ
নাম : শচীন লিম্বু পিতাৰ নাম : ভীম বাহাদুৰ লিম্বু ঘৰ নং : ৫৫ বয়স : 22 লিঙ্গ : পুৰুষ		

168	NZZ0078022	ফটো উপলব্ধ
নাম : সন্ধ্যা লিম্বু পিতাৰ নাম : ভীম বাহাদুৰ লিম্বু ঘৰ নং : 55 বয়স : 19 লিঙ্গ : মহিলা		

169	LDT7248040	ফটো উপলব্ধ
নাম : স্বৰূপ চুৰ্বা পিতাৰ নাম : ললিত চুৰ্বা ঘৰ নং : 55 ক বয়স : 21 লিঙ্গ : পুৰুষ		

# 170	LDT1635592	ফটো উপলব্ধ
নাম : ললিত চুৰ্বা পিতাৰ নাম : জগত বাহাদুৰ চুৰ্বা ঘৰ নং : ৫৫ক বয়স : 54 লিঙ্গ : পুৰুষ		

171	LDT1635605	ফটো উপলব্ধ
নাম : শৰদা দেৱী স্বামীৰ নাম : ললিত বাহাদুৰ চুৰ্বা ঘৰ নং : ৫৫ক বয়স : 52 লিঙ্গ : মহিলা		

172	LDT1635616	ফটো উপলব্ধ
নাম : ভবানী শৰ্মা পিতাৰ নাম : নাৰদমুনি শৰ্মা ঘৰ নং : ৫৬ বয়স : 69 লিঙ্গ : পুৰুষ		

173	LDT1635638	ফটো উপলব্ধ
নাম : হীৰা দেৱী স্বামীৰ নাম : ৰোহিত শৰ্মা ঘৰ নং : ৫৬ বয়স : 67 লিঙ্গ : মহিলা		

174	LDT1635627	ফটো উপলব্ধ
নাম : অলকা শৰ্মা স্বামীৰ নাম : ভবানী শৰ্মা ঘৰ নং : ৫৬ বয়স : 62 লিঙ্গ : মহিলা		

175	LDT1635649	ফটো উপলব্ধ
নাম : বিৰাজ শৰ্মা পিতাৰ নাম : ভবানী শৰ্মা ঘৰ নং : ৫৬ বয়স : 33 লিঙ্গ : পুৰুষ		

176	LDT1635650	ফটো উপলব্ধ
নাম : বিজয় শৰ্মা পিতাৰ নাম : ভবানী শৰ্মা ঘৰ নং : ৫৬ বয়স : 33 লিঙ্গ : পুৰুষ		

177	NZZ0075051	ফটো উপলব্ধ
নাম : গীতাজুলী দেৱী স্বামীৰ নাম : বিজয় শৰ্মা ঘৰ নং : 56 বয়স : 30 লিঙ্গ : মহিলা		

178	LDT1635661	ফটো উপলব্ধ
নাম : দিলিৰাম শৰ্মা পিতাৰ নাম : ধনপতি শৰ্মা ঘৰ নং : ৫৭ বয়স : 62 লিঙ্গ : পুৰুষ		

179	LDT1635672	ফটো উপলব্ধ
নাম : নৰ্মাদা দেৱী স্বামীৰ নাম : দিলিৰাম শৰ্মা ঘৰ নং : ৫৭ বয়স : 57 লিঙ্গ : মহিলা		

# 180	LDT1635707	ফটো উপলব্ধ
নাম : মায়া দেৱী স্বামীৰ নাম : সূৰ্য্য গৌতম ঘৰ নং : 6 বয়স : 50 লিঙ্গ : মহিলা		



181	LDT1641458	ফটো উপলব্ধ
নাম : ৰোহিণী শৰ্মা পিতাৰ নাম : দিল্লীৰাম শৰ্মা ঘৰ নং : ৫৭ বয়স : 38 লিঙ্গ : পুৰুষ		

182	LDT1641538	ফটো উপলব্ধ
নাম : ভোলা নাথ ভাৰদ্বাজ পিতাৰ নাম : দিল্লীৰাম ভাৰদ্বাজ ঘৰ নং : ৫৭ বয়স : 37 লিঙ্গ : পুৰুষ		

183	LDT0209494	ফটো উপলব্ধ
নাম : খিনামায়া দেবী স্বামীৰ নাম : ৰুহিনী শৰ্মা ঘৰ নং : 57 বয়স : 36 লিঙ্গ : মহিলা		

184	NZZ0072363	ফটো উপলব্ধ
নাম : অঞ্জনা ভাৰদ্বাজ স্বামীৰ নাম : ভোলা নাথ ভাৰদ্বাজ ঘৰ নং : 57 বয়স : 31 লিঙ্গ : মহিলা		

# 185	LDT0085779	ফটো উপলব্ধ
নাম : ভুবন গৌতম পিতাৰ নাম : সূৰ্য্য গৌতম ঘৰ নং : 6 বয়স : 34 লিঙ্গ : পুৰুষ		

186	LDT0451856	ফটো উপলব্ধ
নাম : ৰূপা শৰ্মা পিতাৰ নাম : সূৰ্য্য শৰ্মা ঘৰ নং : ৫৭ ক বয়স : 29 লিঙ্গ : মহিলা		

# 187	LDT7248057	ফটো উপলব্ধ
নাম : ৰাজু গৌতম পিতাৰ নাম : সূৰ্য গৌতম ঘৰ নং : 6 বয়স : 21 লিঙ্গ : পুৰুষ		

# 188	LDT1635718	ফটো উপলব্ধ
নাম : সূৰ্য্য গৌতম মাতৃৰ নাম : পৰসুৰাম গৌতম ঘৰ নং : 6 বয়স : 61 লিঙ্গ : পুৰুষ		

189	LDT1635729	ফটো উপলব্ধ
নাম : কমল শৰ্মা পিতাৰ নাম : বংশিধৰ শৰ্মা ঘৰ নং : ৫৮ বয়স : 69 লিঙ্গ : পুৰুষ		

190	LDT1635730	ফটো উপলব্ধ
নাম : বালিকা দেবী স্বামীৰ নাম : কমল শৰ্মা ঘৰ নং : ৫৮ বয়স : 62 লিঙ্গ : মহিলা		

191	LDT1635752	ফটো উপলব্ধ
নাম : প্ৰদীপ শৰ্মা পিতাৰ নাম : কমল শৰ্মা ঘৰ নং : ৫৮ বয়স : 35 লিঙ্গ : পুৰুষ		

192	LDT0482539	ফটো উপলব্ধ
নাম : চুনিতা দেবী স্বামীৰ নাম : প্ৰদীপ শৰ্মা ঘৰ নং : ৫৮ বয়স : 23 লিঙ্গ : মহিলা		

193	LDT1635763	ফটো উপলব্ধ
নাম : থানুৰাম ৰংহাং পিতাৰ নাম : চাৰ ৰংহাং ঘৰ নং : ৫৯ বয়স : 57 লিঙ্গ : পুৰুষ		

194	LDT1635774	ফটো উপলব্ধ
নাম : কিৰন তিমুংপী স্বামীৰ নাম : থানুৰাম ৰংহাং ঘৰ নং : ৫৯ বয়স : 44 লিঙ্গ : মহিলা		

195	LDT1641505	ফটো উপলব্ধ
নাম : কবিতা ৰংহাংপী পিতাৰ নাম : থানুৰাম ৰংহাং ঘৰ নং : ৫৯ বয়স : 32 লিঙ্গ : মহিলা		

196	LDT0172684	ফটো উপলব্ধ
নাম : কমলসিং ৰংহাং পিতাৰ নাম : থানুৰাম ৰংহাং ঘৰ নং : ৫৯ বয়স : 29 লিঙ্গ : পুৰুষ		

197	LDT1635785	ফটো উপলব্ধ
নাম : ৰেনকা দেবী স্বামীৰ নাম : কৰ্ণ ফুয়েল ঘৰ নং : 61 বয়স : 59 লিঙ্গ : মহিলা		

198	LDT1469825	ফটো উপলব্ধ
নাম : সুভাশ ফুয়েল পিতাৰ নাম : কৰ্ণ ফুয়েল ঘৰ নং : ৬১ বয়স : 31 লিঙ্গ : পুৰুষ		

199	LDT0472506	ফটো উপলব্ধ
নাম : কুসুম পাঠক স্বামীৰ নাম : সুভাশ ফুয়েল ঘৰ নং : ৬১ বয়স : 23 লিঙ্গ : মহিলা		

200	LDT1635810	ফটো উপলব্ধ
নাম : টিকাবাম ফুয়েল পিতাৰ নাম : মনিকান্ত ফুয়েল ঘৰ নং : ৬২ বয়স : 61 লিঙ্গ : পুৰুষ		

201	LDT1635821	ফটো উপলব্ধ
নাম : লীলা দেবী স্বামীৰ নাম : টিকাবাম ফুয়েল ঘৰ নং : ৬২ বয়স : 49 লিঙ্গ : মহিলা		

202	NZZ0064378	ফটো উপলব্ধ
নাম : বিশাল ফুয়েল পিতাৰ নাম : টিকাবাম ফুয়েল ঘৰ নং : 62 বয়স : 22 লিঙ্গ : পুৰুষ		

203	LDT1635843	ফটো উপলব্ধ
নাম : লক্ষ্মিন্দ্ৰ তিমুং পিতাৰ নাম : ৰাম তিমুং ঘৰ নং : ৬৩ বয়স : 67 লিঙ্গ : পুৰুষ		

204	LDT1635854	ফটো উপলব্ধ
নাম : লিৰ্ডন ইংতিপা স্বামীৰ নাম : লক্ষ্মিন্দ্ৰ তিমুং ঘৰ নং : ৬৩ বয়স : 57 লিঙ্গ : মহিলা		

205	LDT1641674	ফটো উপলব্ধ
নাম : ৰমন্তী তিমুংপী পিতাৰ নাম : লক্ষ্মিন্দ্ৰ তিমুং ঘৰ নং : ৬৩ বয়স : 31 লিঙ্গ : মহিলা		

206	LDT0173104	ফটো উপলব্ধ
নাম : ৰঞ্জীৱ তিমুং পিতাৰ নাম : লক্ষ্মিন্দ্ৰ তিমুং ঘৰ নং : ৬৩ বয়স : 29 লিঙ্গ : পুৰুষ		

207	LDT1635865	ফটো উপলব্ধ
নাম : ৰামধন তিমুং পিতাৰ নাম : চাৰ্খে তিমুং ঘৰ নং : ৬৪ বয়স : 52 লিঙ্গ : পুৰুষ		

208	LDT1635898	ফটো উপলব্ধ
নাম : মানাই বেপী স্বামীৰ নাম : ৰামধন তিমুং ঘৰ নং : ৬৪ বয়স : 45 লিঙ্গ : মহিলা		

209	LDT1469803	ফটো উপলব্ধ
নাম : ৰবি তিমুং পিতাৰ নাম : ৰামধন তিমুং ঘৰ নং : ৬৪ বয়স : 32 লিঙ্গ : পুৰুষ		

210	LDT1469836	ফটো উপলব্ধ
নাম : অমৰ তিমুং পিতাৰ নাম : ৰামধন তিমুং ঘৰ নং : ৬৪ বয়স : 30 লিঙ্গ : পুৰুষ		



211	LDT0393314	ফটো উপলব্ধ
নাম : অঞ্জলী তিমুংপী পিতাৰ নাম : ৰামধন তিমুং ঘৰ নং : ৬৪ বয়স : 25 লিঙ্গ : মহিলা		

212	LDT1635901	ফটো উপলব্ধ
নাম : দুৰ্গা মায়ী দেবী স্বামীৰ নাম : টিকাৰাম শৰ্মা ঘৰ নং : ৬৫ বয়স : 82 লিঙ্গ : মহিলা		

213	LDT1635912	ফটো উপলব্ধ
নাম : দুৰ্গাপ্ৰসাদ শৰ্মা পিতাৰ নাম : টিকাৰাম শৰ্মা ঘৰ নং : ৬৫ বয়স : 50 লিঙ্গ : পুৰুষ		

E 214	LDT1635978	ফটো উপলব্ধ
নাম : ধনমায়ী দেবী স্বামীৰ নাম : দুৰ্গা প্ৰসাদ শৰ্মা ঘৰ নং : ৬৫ বয়স : 41 লিঙ্গ : মহিলা		

215	LDT1635934	ফটো উপলব্ধ
নাম : ভগীৰথ শৰ্মা পিতাৰ নাম : টিকাৰাম শৰ্মা ঘৰ নং : ৬৫ বয়স : 40 লিঙ্গ : পুৰুষ		

216	LDT1635945	ফটো উপলব্ধ
নাম : শান্তিৰাম শৰ্মা পিতাৰ নাম : টিকাৰাম শৰ্মা ঘৰ নং : ৬৫ বয়স : 38 লিঙ্গ : পুৰুষ		

217	LDT1641312	ফটো উপলব্ধ
নাম : দুৰ্গা দেবী স্বামীৰ নাম : ভগীৰথ শৰ্মা ঘৰ নং : ৬৫ বয়স : 36 লিঙ্গ : মহিলা		

218	LDT0252106	ফটো উপলব্ধ
নাম : গাণ্ডিপ তিমুং পিতাৰ নাম : biranবিৰেন timungতিমুং ঘৰ নং : 66 বয়স : 25 লিঙ্গ : পুৰুষ		

219	LDT1635990	ফটো উপলব্ধ
নাম : বিৰেন তিমুং পিতাৰ নাম : চাৰ্খে তিমুং ঘৰ নং : ৬৬ক বয়স : 49 লিঙ্গ : পুৰুষ		

220	LDT1636006	ফটো উপলব্ধ
নাম : কবিতা তেৰংপী স্বামীৰ নাম : বিৰেন তিমুং ঘৰ নং : ৬৬ক বয়স : 42 লিঙ্গ : মহিলা		

221	LDT1636017	ফটো উপলব্ধ
নাম : সোনাৰাম তিমুং পিতাৰ নাম : সাৰ্খেৰাম তিমুং ঘৰ নং : ৬৭ বয়স : 61 লিঙ্গ : পুৰুষ		

222	LDT1636039	ফটো উপলব্ধ
নাম : প্ৰনতী তিমুংপী পিতাৰ নাম : সোনাৰাম তিমুং ঘৰ নং : ৬৭ বয়স : 33 লিঙ্গ : মহিলা		

223	LDT0152561	ফটো উপলব্ধ
নাম : মিনালি তিমুংপী পিতাৰ নাম : সোনাৰাম তিমুং ঘৰ নং : ৬৭ বয়স : 28 লিঙ্গ : মহিলা		

224	LDT1635923	ফটো উপলব্ধ
নাম : অনন্ত শৰ্মা পিতাৰ নাম : টিকাৰাম শৰ্মা ঘৰ নং : 68 বয়স : 43 লিঙ্গ : পুৰুষ		

225	LDT1635989	ফটো উপলব্ধ
নাম : তুলশী দেবী স্বামীৰ নাম : অনন্ত শৰ্মা ঘৰ নং : 68 বয়স : 34 লিঙ্গ : মহিলা		

226	LDT1636062	ফটো উপলব্ধ
নাম : হাৰসিং তিমুং পিতাৰ নাম : ৰাম তিমুং ঘৰ নং : ৬৯ বয়স : 62 লিঙ্গ : পুৰুষ		

227	LDT1636073	ফটো উপলব্ধ
নাম : শান্তি বেপী স্বামীৰ নাম : হাৰসিং তিমুং ঘৰ নং : ৬৯ বয়স : 43 লিঙ্গ : মহিলা		

228	LDT1636084	ফটো উপলব্ধ
নাম : মইনা তিমুংপী পিতাৰ নাম : ৰাম তিমুং ঘৰ নং : ৬৯ বয়স : 39 লিঙ্গ : মহিলা		

# 229	LDT0188565	ফটো উপলব্ধ
নাম : ধীৰেন তিমুং পিতাৰ নাম : হাৰসিং তিমুং ঘৰ নং : ৬৯ বয়স : 29 লিঙ্গ : পুৰুষ		

230	LDT0209544	ফটো উপলব্ধ
নাম : ৰমণী তিমুংপী পিতাৰ নাম : হাৰসিং তিমুং ঘৰ নং : 69 বয়স : 26 লিঙ্গ : মহিলা		

231	LDT0474395	ফটো উপলব্ধ
নাম : সুমন তিমুং পিতাৰ নাম : হাৰসিং তিমুং ঘৰ নং : ৬৯ বয়স : 23 লিঙ্গ : পুৰুষ		

232	LDT1636095	ফটো উপলব্ধ
নাম : পোনাৰাম তিমুং পিতাৰ নাম : চাৰ্খে তিমুং ঘৰ নং : ৭০ বয়স : 62 লিঙ্গ : পুৰুষ		

233	LDT1636108	ফটো উপলব্ধ
নাম : কাত তেৰাংপী স্বামীৰ নাম : পোনাৰাম তিমুং ঘৰ নং : ৭০ বয়স : 57 লিঙ্গ : মহিলা		

234	LDT1636120	ফটো উপলব্ধ
নাম : আইতি তিমুংপী পিতাৰ নাম : পোনাৰাম তিমুং ঘৰ নং : ৭০ বয়স : 43 লিঙ্গ : মহিলা		

235	LDT1636131	ফটো উপলব্ধ
নাম : মনিতা তিমুংপী পিতাৰ নাম : পোনাৰাম তিমুং ঘৰ নং : ৭০ বয়স : 41 লিঙ্গ : মহিলা		

236	LDT1636142	ফটো উপলব্ধ
নাম : সন্দীপ তিমুং পিতাৰ নাম : পোনাৰাম তিমুং ঘৰ নং : ৭০ বয়স : 34 লিঙ্গ : পুৰুষ		

237	LDT0145862	ফটো উপলব্ধ
নাম : বিনিতা তিমুংপী পিতাৰ নাম : পোনাৰাম তিমুং ঘৰ নং : ৭০ বয়স : 31 লিঙ্গ : মহিলা		

238	LDT0209551	ফটো উপলব্ধ
নাম : দেৱজিত তিমুং পিতাৰ নাম : পোনাৰাম তিমুং ঘৰ নং : 70 বয়স : 25 লিঙ্গ : পুৰুষ		

239	LDT1636164	ফটো উপলব্ধ
নাম : মোহন তিমুং পিতাৰ নাম : লংকেশ্বৰ তিমুং ঘৰ নং : ৭1 বয়স : 53 লিঙ্গ : পুৰুষ		

240	LDT1636175	ফটো উপলব্ধ
নাম : ৰুপালী তেৰনপী স্বামীৰ নাম : মোহন তিমুং ঘৰ নং : ৭1 বয়স : 51 লিঙ্গ : মহিলা		



241 নাম : মানাই তিমুংপী পিতাৰ নাম: লক্ষেশ্বৰ তিমুং ঘৰ নং : ৭১ বয়স : 50 লিঙ্গ : মহিলা	LDT1636186 ফটো উপলব্ধ	# 242 নাম : বৰ্ণালী তিমুং পিতাৰ নাম: মোহন তিমুং ঘৰ নং : ৭১ বয়স : 29 লিঙ্গ : মহিলা	LDT0189829 ফটো উপলব্ধ	243 নাম : অভিজিত তিমুং পিতাৰ নাম: মোহন তিমুং ঘৰ নং : ৭১ বয়স : 25 লিঙ্গ : পুৰুষ	LDT0224279 ফটো উপলব্ধ
244 নাম : প্ৰীতম ছিংনাৰ পিতাৰ নাম: ৰাজেন ছিংনাৰ ঘৰ নং : ৭১ক বয়স : 24 লিঙ্গ : পুৰুষ	LDT0265447 ফটো উপলব্ধ	245 নাম : ৰূপালি টেৰনপী স্বামীৰ নাম: ৰাজেন সিংনাৰ ঘৰ নং : ৭১ক বয়স : 42 লিঙ্গ : মহিলা	LDT1636211 ফটো উপলব্ধ	246 নাম : ললিত কুমাৰ তিমুং পিতাৰ নাম: কাইথম তিমুং ঘৰ নং : ৭২ বয়স : 58 লিঙ্গ : পুৰুষ	LDT1469927 ফটো উপলব্ধ
247 নাম : অমিনা ক্ৰোপী স্বামীৰ নাম: ললিত তিমুং ঘৰ নং : ৭২ বয়স : 53 লিঙ্গ : মহিলা	LDT1636222 ফটো উপলব্ধ	248 নাম : ৰাজেন্দ্র তিমুং পিতাৰ নাম: ললিত তিমুং ঘৰ নং : ৭২ বয়স : 34 লিঙ্গ : পুৰুষ	LDT1636233 ফটো উপলব্ধ	249 নাম : পূৰ্বী ইংতিপী স্বামীৰ নাম: ৰাজেন্দ্র তিমুং ঘৰ নং : 72 বয়স : 33 লিঙ্গ : মহিলা	LDT7248131 ফটো উপলব্ধ
250 নাম : ৰঞ্জন টিমুং পিতাৰ নাম: ললিত কুমাৰ টিমুং ঘৰ নং : 72 বয়স : 27 লিঙ্গ : পুৰুষ	LDT0248674 ফটো উপলব্ধ	251 নাম : সুকৰাম মুণ্ডা পিতাৰ নাম: লপ মুণ্ডা ঘৰ নং : ৭৩ বয়স : 57 লিঙ্গ : পুৰুষ	LDT1636255 ফটো উপলব্ধ	252 নাম : লোডা মুণ্ডা পিতাৰ নাম: লপ মুণ্ডা ঘৰ নং : ৭৩ বয়স : 52 লিঙ্গ : পুৰুষ	LDT1636244 ফটো উপলব্ধ
253 নাম : বৃধৰাম মুণ্ডা পিতাৰ নাম: লপ মুণ্ডা ঘৰ নং : ৭৩ বয়স : 47 লিঙ্গ : পুৰুষ	LDT1636277 ফটো উপলব্ধ	254 নাম : শান্তি মুড়া স্বামীৰ নাম: লৌদ্ৰ মুড়া ঘৰ নং : ৭৩ বয়স : 44 লিঙ্গ : মহিলা	LDT1636266 ফটো উপলব্ধ	255 নাম : বাস মুণ্ডা পিতাৰ নাম: লপ মুণ্ডা ঘৰ নং : ৭৩ বয়স : 43 লিঙ্গ : পুৰুষ	LDT1636288 ফটো উপলব্ধ
256 নাম : সুনিল মূন্দা পিতাৰ নাম: লীদ্ৰ মুণ্ডা ঘৰ নং : ৭৩ বয়স : 30 লিঙ্গ : পুৰুষ	LDT0147744 ফটো উপলব্ধ	257 নাম : সূচিল মুড়া পিতাৰ নাম: লীদ্ৰ মুড়া ঘৰ নং : 73 বয়স : 28 লিঙ্গ : পুৰুষ	LDT7248164 ফটো উপলব্ধ	258 নাম : ৰিনা মুণ্ডা স্বামীৰ নাম: সুনীল মুণ্ডা ঘৰ নং : 73 বয়স : 27 লিঙ্গ : মহিলা	LDT7248065 ফটো উপলব্ধ
259 নাম : হিগ মুণ্ডা পিতাৰ নাম: লপ মুণ্ডা ঘৰ নং : ৭৪ বয়স : 55 লিঙ্গ : পুৰুষ	LDT1636299 ফটো উপলব্ধ	260 নাম : ভানমতী মুণ্ডা স্বামীৰ নাম: হিগ মুণ্ডা ঘৰ নং : ৭৪ বয়স : 49 লিঙ্গ : মহিলা	LDT1636302 ফটো উপলব্ধ	261 নাম : সুকৰাম মুণ্ডা পিতাৰ নাম: হিগ মুণ্ডা ঘৰ নং : ৭৪ বয়স : 29 লিঙ্গ : পুৰুষ	LDT0096248 ফটো উপলব্ধ
262 নাম : বাহুল মুণ্ডা পিতাৰ নাম: হিগ মুণ্ডা ঘৰ নং : 74 বয়স : 21 লিঙ্গ : পুৰুষ	LDT7248073 ফটো উপলব্ধ	263 নাম : কাড়িয়া মুণ্ডা পিতাৰ নাম: সীতা মুণ্ডা ঘৰ নং : ৭৫ বয়স : 52 লিঙ্গ : পুৰুষ	LDT1636324 ফটো উপলব্ধ	264 নাম : ৰীতা মুড়া স্বামীৰ নাম: কাড়িয়া মুড়া ঘৰ নং : ৭৫ বয়স : 44 লিঙ্গ : মহিলা	LDT1636335 ফটো উপলব্ধ
265 নাম : ৰকি মুণ্ডা পিতাৰ নাম: কাৰিয়া মুণ্ডা ঘৰ নং : 75 বয়স : 27 লিঙ্গ : পুৰুষ	LDT7248156 ফটো উপলব্ধ	266 নাম : মমী চিংনাৰপী স্বামীৰ নাম: মংগল সিং ৰংহাং ঘৰ নং : ৭৬ বয়স : 47 লিঙ্গ : মহিলা	LDT1636380 ফটো উপলব্ধ	267 নাম : সুৰেন চিংনাৰ পিতাৰ নাম: সোনাৰাম চিংনাৰ ঘৰ নং : ৭৬ বয়স : 42 লিঙ্গ : পুৰুষ	LDT1636379 ফটো উপলব্ধ
268 নাম : মঙ্গল সিং ৰংহাং পিতাৰ নাম: চাৰ্থে ৰংহাং ঘৰ নং : 76 বয়স : 42 লিঙ্গ : পুৰুষ	LDT7257520 ফটো উপলব্ধ	269 নাম : মীনা ইংতিপী স্বামীৰ নাম: চুৰেন চিংনাৰ ঘৰ নং : ৭৬ বয়স : 38 লিঙ্গ : মহিলা	LDT1636404 ফটো উপলব্ধ	270 নাম : আবং তিমুংপী পিতাৰ নাম: ডেলী তিমুং ঘৰ নং : ৭৭ বয়স : 54 লিঙ্গ : মহিলা	LDT1636459 ফটো উপলব্ধ



271 নাম : থানুৰাম তিমুং পিতাৰ নাম: ডেলা তিমুং ঘৰ নং : ৭৭ বয়স : 52 লিঙ্গ : পুৰুষ	LDT1636437 ফটো উপলব্ধ	272 নাম : নিৰ্মলা বংপীপী স্বামীৰ নাম: থানুৰাম তিমুং ঘৰ নং : ৭৭ বয়স : 44 লিঙ্গ : মহিলা	LDT1636448 ফটো উপলব্ধ	273 নাম : সুৰেশ তিমুং পিতাৰ নাম: থানুৰাম তিমুং ঘৰ নং : ৭৭ বয়স : 31 লিঙ্গ : পুৰুষ	LDT1469814 ফটো উপলব্ধ
274 নাম : বুদ্ধিগী তিমুংপী পিতাৰ নাম: থানুৰাম তিমুং ঘৰ নং : ৭৭ বয়স : 26 লিঙ্গ : মহিলা	LDT0482471 ফটো উপলব্ধ	275 নাম : আকাশ তিমুং পিতাৰ নাম: থানুৰাম তিমুং ঘৰ নং : ৭৭ বয়স : 25 লিঙ্গ : পুৰুষ	LDT0451724 ফটো উপলব্ধ	276 নাম : সোনালী বংহাংপী স্বামীৰ নাম: সুৰেশ তিমুং ঘৰ নং : ৭৭ বয়স : 23 লিঙ্গ : মহিলা	LDT0471102 ফটো উপলব্ধ
277 নাম : শান্তি তিশ্যাপী স্বামীৰ নাম: আকাশ তিমুং ঘৰ নং : ৭৭ বয়স : 23 লিঙ্গ : মহিলা	LDT0472480 ফটো উপলব্ধ	278 নাম : বিশ্বজীত তিমুং পিতাৰ নাম: থানুৰাম তিমুং ঘৰ নং : 77 বয়স : 20 লিঙ্গ : পুৰুষ	NZZ0041277 ফটো উপলব্ধ	279 নাম : লংকি তিমুং পিতাৰ নাম: পাইএ তিমুং ঘৰ নং : ৭৮ বয়স : 52 লিঙ্গ : পুৰুষ	LDT1636493 ফটো উপলব্ধ
280 নাম : বশী বংহাংপী স্বামীৰ নাম: বামেশ্বৰ তিমুং ঘৰ নং : 78 বয়স : 50 লিঙ্গ : মহিলা	LDT1641469 ফটো উপলব্ধ	281 নাম : আৰতী বংপীপী স্বামীৰ নাম: লংকি তিমুং ঘৰ নং : ৭৮ বয়স : 46 লিঙ্গ : মহিলা	LDT1636506 ফটো উপলব্ধ	282 নাম : বামেশ্বৰ তিমুং পিতাৰ নাম: লংকি তিমুং ঘৰ নং : ৭৮ বয়স : 41 লিঙ্গ : পুৰুষ	LDT1641470 ফটো উপলব্ধ
283 নাম : মহেশ্বৰ তিমুং পিতাৰ নাম: লংকি তিমুং ঘৰ নং : ৭৮ বয়স : 33 লিঙ্গ : পুৰুষ	LDT1641561 ফটো উপলব্ধ	284 নাম : বপালী তিমুংপী পিতাৰ নাম: লংকি তিমুং ঘৰ নং : ৭৮ বয়স : 28 লিঙ্গ : মহিলা	LDT0146373 ফটো উপলব্ধ	285 নাম : পূৰ্ণিমা তেৰাংপী স্বামীৰ নাম: মহেশ্বৰ তিমুং ঘৰ নং : ৭৮ বয়স : 28 লিঙ্গ : মহিলা	LDT0482547 ফটো উপলব্ধ
286 নাম : ধনপতি শৰ্মা পিতাৰ নাম: ভীমলাল শৰ্মা ঘৰ নং : ৭৯ বয়স : 59 লিঙ্গ : পুৰুষ	LDT1636517 ফটো উপলব্ধ	287 নাম : টিকামায়া দেৱী স্বামীৰ নাম: ধনপতি শৰ্মা ঘৰ নং : ৭৯ বয়স : 53 লিঙ্গ : মহিলা	LDT1636528 ফটো উপলব্ধ	288 নাম : বিষ্ণু মায়া দেৱী স্বামীৰ নাম: ভূৱন শৰ্মা ঘৰ নং : ৭৯ বয়স : 37 লিঙ্গ : মহিলা	LDT0332817 ফটো উপলব্ধ
289 নাম : ভুবন শৰ্মা পিতাৰ নাম: ধনপতি শৰ্মা ঘৰ নং : ৭৯ বয়স : 34 লিঙ্গ : পুৰুষ	LDT1636539 ফটো উপলব্ধ	290 নাম : খৰ্গ ব্যাং ছেত্ৰী অন্যান্য: কৰ্ন বাহাদুৰ ছেত্ৰী ঘৰ নং : ৮০ বয়স : 53 লিঙ্গ : পুৰুষ	LDT1636562 ফটো উপলব্ধ	291 নাম : জানুকা দেৱী স্বামীৰ নাম: খৰ্গ বাহাদুৰ ছেত্ৰী ঘৰ নং : ৮০ বয়স : 44 লিঙ্গ : মহিলা	LDT1636573 ফটো উপলব্ধ
292 নাম : পুনম ছেত্ৰী পিতাৰ নাম: খৰ্গ বাহাদুৰ ছেত্ৰী ঘৰ নং : 80 বয়স : 27 লিঙ্গ : মহিলা	LDT0209502 ফটো উপলব্ধ	293 নাম : চুমন ছেত্ৰী পিতাৰ নাম: খৰ্গ বাহাদুৰ ছেত্ৰী ঘৰ নং : ৮০ বয়স : 24 লিঙ্গ : পুৰুষ	LDT0474718 ফটো উপলব্ধ	294 নাম : কৃষ্ণমায়া দেৱী স্বামীৰ নাম: ভীমলাল শৰ্মা ঘৰ নং : ৮১ বয়স : 82 লিঙ্গ : মহিলা	LDT1636608 ফটো উপলব্ধ
295 নাম : দেৱী শৰ্মা পিতাৰ নাম: ভীমলাল শৰ্মা ঘৰ নং : ৮১ বয়স : 55 লিঙ্গ : পুৰুষ	LDT1636584 ফটো উপলব্ধ	296 নাম : সিতা দেৱী স্বামীৰ নাম: দেৱী শৰ্মা ঘৰ নং : ৮১ বয়স : 47 লিঙ্গ : মহিলা	LDT1636595 ফটো উপলব্ধ	297 নাম : বানেশ্বৰ বংহাং পিতাৰ নাম: নৰতেং বংহাং ঘৰ নং : ৮২ বয়স : 70 লিঙ্গ : পুৰুষ	LDT1636619 ফটো উপলব্ধ
298 নাম : কাচং তিমুংপী স্বামীৰ নাম: বানেশ্বৰ বংহাং ঘৰ নং : ৮২ বয়স : 62 লিঙ্গ : মহিলা	LDT1636620 ফটো উপলব্ধ	299 নাম : ৰবাট বংহাং পিতাৰ নাম: বানেশ্বৰ বংহাং ঘৰ নং : ৮২ বয়স : 44 লিঙ্গ : পুৰুষ	LDT1636631 ফটো উপলব্ধ	300 নাম : আৰতি তিমুংপী স্বামীৰ নাম: ৰবাট বংহাং ঘৰ নং : 82 বয়স : 39 লিঙ্গ : মহিলা	LDT7278765 ফটো উপলব্ধ



301 নাম : ধনীৰাম তিমুং পিতাৰ নাম: কাইথম তিমুং ঘৰ নং : ৮৫ বয়স : 59 লিঙ্গ : পুৰুষ	LDT1636664 ফটো উপলব্ধ	302 নাম : পানীৰাম তিমুং পিতাৰ নাম: কাইথম তিমুং ঘৰ নং : ৮৫ বয়স : 57 লিঙ্গ : পুৰুষ	LDT1636686 ফটো উপলব্ধ	303 নাম : পদমী বেপী স্বামীৰ নাম: ধনীৰাম তিমুং ঘৰ নং : ৮৫ বয়স : 52 লিঙ্গ : মহিলা	LDT1636675 ফটো উপলব্ধ
304 নাম : দিনেশ তিমুং পিতাৰ নাম: পানীৰাম তিমুং ঘৰ নং : ৮৫ বয়স : 38 লিঙ্গ : পুৰুষ	LDT1636700 ফটো উপলব্ধ	305 নাম : অৰুনা তিমুংপি পিতাৰ নাম: পানীৰাম তিমুং ঘৰ নং : ৮৫ বয়স : 34 লিঙ্গ : মহিলা	LDT1636697 ফটো উপলব্ধ	306 নাম : সন্জয় তিমুং পিতাৰ নাম: পানীৰাম তিমুং ঘৰ নং : ৮৫ বয়স : 32 লিঙ্গ : পুৰুষ	LDT1641607 ফটো উপলব্ধ
307 নাম : অনিতা তিমুংপী পিতাৰ নাম: ধনীৰাম তিমুং ঘৰ নং : ৮৫ বয়স : 29 লিঙ্গ : মহিলা	LDT0149120 ফটো উপলব্ধ	308 নাম : ৰেশা তেৰণপী স্বামীৰ নাম: দিনেশ তিমুং ঘৰ নং : ৮৫ বয়স : 24 লিঙ্গ : মহিলা	LDT0267005 ফটো উপলব্ধ	309 নাম : বিষ্ণু শৰ্মা পিতাৰ নাম: গোকৰ্ণ শৰ্মা ঘৰ নং : ৮৬ বয়স : 47 লিঙ্গ : পুৰুষ	LDT1636711 ফটো উপলব্ধ
310 নাম : কান্তা দেবী স্বামীৰ নাম: বিষ্ণু শৰ্মা ঘৰ নং : ৮৬ বয়স : 43 লিঙ্গ : মহিলা	LDT1636722 ফটো উপলব্ধ	311 নাম : প্ৰণব জ্যোতি শৰ্মা দাহাল পিতাৰ নাম: বিষ্ণু শৰ্মা দাহাল ঘৰ নং : ৮৬ বয়স : 25 লিঙ্গ : পুৰুষ	LDT0266452 ফটো উপলব্ধ	312 নাম : অংফ ক্ৰোপী স্বামীৰ নাম: জুগেন তিমুং ঘৰ নং : ৮৭ বয়স : 77 লিঙ্গ : মহিলা	LDT1636755 ফটো উপলব্ধ
313 নাম : থানেশ্বৰ তিমুং পিতাৰ নাম: যোগেন তিমুং ঘৰ নং : ৮৭ বয়স : 52 লিঙ্গ : পুৰুষ	LDT1636733 ফটো উপলব্ধ	314 নাম : জোনাকি ক্ৰপি স্বামীৰ নাম: থানেশ্বৰ তিমুং ঘৰ নং : ৮৭ বয়স : 44 লিঙ্গ : মহিলা	LDT1636744 ফটো উপলব্ধ	315 নাম : মনোজ তিমুং পিতাৰ নাম: থানেশ্বৰ তিমুং ঘৰ নং : ৮৭ বয়স : 28 লিঙ্গ : পুৰুষ	LDT0172874 ফটো উপলব্ধ
316 নাম : মণ্টো তিমুং পিতাৰ নাম: থাণেশ্বৰ তিমুং ঘৰ নং : ৮৭ বয়স : 22 লিঙ্গ : পুৰুষ	LDT0451831 ফটো উপলব্ধ	317 নাম : বাপুৰাম তিমুং পিতাৰ নাম: পানীৰাম তিমুং ঘৰ নং : ৮৮ বয়স : 47 লিঙ্গ : পুৰুষ	LDT1636766 ফটো উপলব্ধ	318 নাম : শেৰালী তেৰাংপী স্বামীৰ নাম: বাপুৰাম তিমুং ঘৰ নং : ৮৮ বয়স : 42 লিঙ্গ : মহিলা	LDT1636777 ফটো উপলব্ধ
319 নাম : বিপুল তিমুং পিতাৰ নাম: বাপুৰাম তিমুং ঘৰ নং : ৮৮ বয়স : 28 লিঙ্গ : পুৰুষ	LDT0102509 ফটো উপলব্ধ	320 নাম : স্বপ্নম তিচ্ছপী স্বামীৰ নাম: বিপুল তিমুং ঘৰ নং : 88 বয়স : 27 লিঙ্গ : মহিলা	NZZ0031971 ফটো উপলব্ধ	321 নাম : ববি তিমুংপী পিতাৰ নাম: বাপুৰাম তিমুং ঘৰ নং : ৮৮ বয়স : 24 লিঙ্গ : মহিলা	LDT0265041 ফটো উপলব্ধ
322 নাম : চুমন তিমুং পিতাৰ নাম: বাপুৰাম তিমুং ঘৰ নং : 88 বয়স : 20 লিঙ্গ : পুৰুষ	NZZ0041251 ফটো উপলব্ধ	323 নাম : জনকলাল শৰ্মা পিতাৰ নাম: কৃষ্ণপ্ৰসাদ শৰ্মা ঘৰ নং : ৮৯ বয়স : 59 লিঙ্গ : পুৰুষ	LDT1636788 ফটো উপলব্ধ	324 নাম : হীৰা দেবী স্বামীৰ নাম: জনকলাল শৰ্মা ঘৰ নং : ৮৯ বয়স : 52 লিঙ্গ : মহিলা	LDT1636799 ফটো উপলব্ধ
325 নাম : পৰন দাহাল পিতাৰ নাম: জনক দাহাল ঘৰ নং : ৮৯ বয়স : 33 লিঙ্গ : পুৰুষ	LDT1641594 ফটো উপলব্ধ	326 নাম : মিত্ৰ দাহাল পিতাৰ নাম: কৃষ্ণ প্ৰসাদ শৰ্মা দাহাল ঘৰ নং : ৮৯ক বয়স : 51 লিঙ্গ : পুৰুষ	LDT1636813 ফটো উপলব্ধ	327 নাম : হেম প্ৰভা দেবী স্বামীৰ নাম: মিত্ৰ দাহাল ঘৰ নং : ৮৯ক বয়স : 49 লিঙ্গ : মহিলা	LDT1636824 ফটো উপলব্ধ
328 নাম : ৰক্তিম দাহাল পিতাৰ নাম: মিত্ৰ দাহাল ঘৰ নং : ৮৯ক বয়স : 31 লিঙ্গ : পুৰুষ	LDT1641663 ফটো উপলব্ধ	329 নাম : মেনকা দেবী স্বামীৰ নাম: কৃষ্ণ শৰ্মা দাহাল ঘৰ নং : ৯০ বয়স : 82 লিঙ্গ : মহিলা	LDT1636846 ফটো উপলব্ধ	330 নাম : মোতি দাহাল পিতাৰ নাম: কৃষ্ণ শৰ্মা দাহাল ঘৰ নং : ৯০ বয়স : 53 লিঙ্গ : পুৰুষ	LDT1636857 ফটো উপলব্ধ



331 নাম : অঞ্জু দেৱী স্বামীৰ নাম : মোতি দাহাল ঘৰ নং : ৯০ বয়স : 48 লিঙ্গ : মহিলা	LDT1636878 ফটো উপলব্ধ	332 নাম : নাৰায়ণ দাহাল পিতাৰ নাম : কৃষ্ণ প্ৰসাদ দাহাল ঘৰ নং : ৯০ বয়স : 47 লিঙ্গ : পুৰুষ	LDT1636879 ফটো উপলব্ধ	333 নাম : ৰূপা দেৱী স্বামীৰ নাম : নাৰায়ণ দাহাল ঘৰ নং : ৯০ বয়স : 42 লিঙ্গ : মহিলা	LDT1636880 ফটো উপলব্ধ
334 নাম : গৌৰৱ দাহাল পিতাৰ নাম : নাৰায়ণ দাহাল ঘৰ নং : ৯০ বয়স : 25 লিঙ্গ : পুৰুষ	LDT0404020 ফটো উপলব্ধ	335 নাম : নয়ন নিৰ্বান দাহাল পিতাৰ নাম : নাৰায়ণ দাহাল ঘৰ নং : 90 বয়স : 21 লিঙ্গ : পুৰুষ	NZZ0033035 ফটো উপলব্ধ	E 336 নাম : ছবিলাল শৰ্মা পিতাৰ নাম : গুণাসৰ শৰ্মা ঘৰ নং : ৯১ বয়স : 61 লিঙ্গ : পুৰুষ	LDT1636926 ফটো উপলব্ধ
337 নাম : বিষ্ণু মায়্যা দেৱী স্বামীৰ নাম : বদীনাথ শৰ্মা ঘৰ নং : ৯১ বয়স : 57 লিঙ্গ : মহিলা	LDT1636915 ফটো উপলব্ধ	# 338 নাম : নিলু দেৱী স্বামীৰ নাম : যুবৰাজ শৰ্মা ঘৰ নং : 17 বয়স : 38 লিঙ্গ : মহিলা	LDT1469574 ফটো উপলব্ধ	# 339 নাম : যুবৰাজ শৰ্মা পিতাৰ নাম : বদীনাথ শৰ্মা ঘৰ নং : 17 বয়স : 40 লিঙ্গ : পুৰুষ	LDT1636948 ফটো উপলব্ধ
340 নাম : ৰাজীৱ শৰ্মা পিতাৰ নাম : বদৰি প্ৰশাদ শৰ্মা ঘৰ নং : ৯১ বয়স : 34 লিঙ্গ : পুৰুষ	LDT1636959 ফটো উপলব্ধ	341 নাম : কুন্তি দেৱী স্বামীৰ নাম : ৰাজীৱ শৰ্মা ঘৰ নং : ৯১ বয়স : 33 লিঙ্গ : মহিলা	LDT1469676 ফটো উপলব্ধ	# 342 নাম : ৰুদ্ৰ শৰ্মা পিতাৰ নাম : হীৰালাল শৰ্মা ঘৰ নং : 91ক বয়স : 29 লিঙ্গ : পুৰুষ	LDT0104158 ফটো উপলব্ধ
# 343 নাম : স্বপনা দেৱী স্বামীৰ নাম : ৰুদ্ৰ শৰ্মা ঘৰ নং : 7 বয়স : 25 লিঙ্গ : মহিলা	LDT0452235 ফটো উপলব্ধ	344 নাম : তুলাৰাম তিমুং পিতাৰ নাম : ছাৰ্থে তিমুং ঘৰ নং : ৯১গ বয়স : 62 লিঙ্গ : পুৰুষ	LDT1637009 ফটো উপলব্ধ	345 নাম : অংফু তিমুংপী পিতাৰ নাম : ৰঙ্গীয়া কাহথম তিমুং ঘৰ নং : ৯১খ বয়স : 59 লিঙ্গ : মহিলা	LDT1636993 ফটো উপলব্ধ
# 346 নাম : হিৰালাল শৰ্মা পিতাৰ নাম : গুণাকৰ শৰ্মা ঘৰ নং : 7 বয়স : 60 লিঙ্গ : পুৰুষ	LDT1636960 ফটো উপলব্ধ	# 347 নাম : বিষ্ণুমায়্যা দেৱী স্বামীৰ নাম : হীৰালাল শৰ্মা ঘৰ নং : 7 বয়স : 56 লিঙ্গ : মহিলা	LDT1636971 ফটো উপলব্ধ	348 নাম : মনালী তেৰংপী স্বামীৰ নাম : তুলাৰাম তিমুং ঘৰ নং : ৯১গ বয়স : 54 লিঙ্গ : মহিলা	LDT1637010 ফটো উপলব্ধ
349 নাম : কাৰেং ক্ৰুপী স্বামীৰ নাম : পানীৰাম তিমুং ঘৰ নং : ৯১খ বয়স : 52 লিঙ্গ : মহিলা	LDT1636982 ফটো উপলব্ধ	350 নাম : চম্পা তিমুংপী পিতাৰ নাম : তুলাৰাম তিমুং ঘৰ নং : ৯১গ বয়স : 31 লিঙ্গ : মহিলা	LDT1641276 ফটো উপলব্ধ	351 নাম : ৰামচন্দ্ৰ তিমুং পিতাৰ নাম : স্বৰ্গীয়া দোকান তিমুং ঘৰ নং : ৯২ বয়স : 59 লিঙ্গ : পুৰুষ	LDT1637098 ফটো উপলব্ধ
S 352 নাম : মেহনাজ তেৰংপী স্বামীৰ নাম : ৰাজীৱ তিমুং ঘৰ নং : 92 বয়স : 43 লিঙ্গ : মহিলা	LDT0252155 ফটো উপলব্ধ	353 নাম : ৰাজু তিমুং পিতাৰ নাম : ৰামচন্দ্ৰ তিমুং ঘৰ নং : ৯২ বয়স : 40 লিঙ্গ : পুৰুষ	LDT1637087 ফটো উপলব্ধ	S 354 নাম : ৰাজীৱ তিমুং পিতাৰ নাম : ৰামচন্দ্ৰ তিমুং ঘৰ নং : ৯২ বয়স : 38 লিঙ্গ : পুৰুষ	LDT1637076 ফটো উপলব্ধ
355 নাম : ফুলেশ্বৰী তেৰাং স্বামীৰ নাম : ৰাজু তিমুং ঘৰ নং : ৯২ বয়স : 33 লিঙ্গ : মহিলা	LDT0472274 ফটো উপলব্ধ	356 নাম : ৰাজেশ তিমুং পিতাৰ নাম : ৰামচন্দ্ৰ তিমুং ঘৰ নং : 92 বয়স : 22 লিঙ্গ : পুৰুষ	LDT0502187 ফটো উপলব্ধ	357 নাম : বিপুল ৰংহাং পিতাৰ নাম : চাৰ ৰংহাং ঘৰ নং : ৯৩ বয়স : 47 লিঙ্গ : পুৰুষ	LDT1637134 ফটো উপলব্ধ
358 নাম : মনিমালা টিমুংপী স্বামীৰ নাম : বিপুল ৰংহাং ঘৰ নং : ৯৩ বয়স : 44 লিঙ্গ : মহিলা	LDT1637145 ফটো উপলব্ধ	359 নাম : নগেন ৰংহাং পিতাৰ নাম : চাৰ ৰংহাং ঘৰ নং : ৯৩ বয়স : 39 লিঙ্গ : পুৰুষ	LDT1637167 ফটো উপলব্ধ	360 নাম : সোমেশ্বৰী তেৰনপী স্বামীৰ নাম : নগেন ৰংহাং ঘৰ নং : 93 বয়স : 38 লিঙ্গ : মহিলা	LDT1641492 ফটো উপলব্ধ



361 নাম : সুমীতা ৰংহাংপী পিতাৰ নাম: বিপুল ৰংহাং ঘৰ নং : ৯৩ বয়স : 23 লিঙ্গ : মহিলা	LDT0482455 ফটো উপলব্ধ	362 নাম : মনিষা ৰংহাংপী পিতাৰ নাম: বিপুল ৰংহাং ঘৰ নং : 93 বয়স : 20 লিঙ্গ : মহিলা	NZZ0041327 ফটো উপলব্ধ	363 নাম : গীতা মুণ্ডা স্বামীৰ নাম: বক্তা মুণ্ডা ঘৰ নং : ৯৪ বয়স : 31 লিঙ্গ : মহিলা	LDT0265835 ফটো উপলব্ধ
364 নাম : বিৰেন বে পিতাৰ নাম: চেনীৰাম বে ঘৰ নং : ৯৫ বয়স : 40 লিঙ্গ : পুৰুষ	LDT1637203 ফটো উপলব্ধ	365 নাম : বিনা ৰংপিপী স্বামীৰ নাম: বিৰেন বে ঘৰ নং : ৯৫ বয়স : 39 লিঙ্গ : মহিলা	LDT0267054 ফটো উপলব্ধ	366 নাম : চাৰ্লং বে পিতাৰ নাম: চলং বে ঘৰ নং : ৯৫ ক বয়স : 29 লিঙ্গ : মহিলা	LDT0148833 ফটো উপলব্ধ
367 নাম : অসীমা তিমুংপী পিতাৰ নাম: আনন্দি তিমুং ঘৰ নং : ৯৫ বয়স : 28 লিঙ্গ : মহিলা	LDT0152603 ফটো উপলব্ধ	368 নাম : চৰ্লং বে পিতাৰ নাম: চেনীৰাম বে ঘৰ নং : ৯৫ বয়স : 45 লিঙ্গ : পুৰুষ	LDT1637225 ফটো উপলব্ধ	369 নাম : কল্পনা ৰংপিপী স্বামীৰ নাম: আনন্দি তিমুং ঘৰ নং : ৯৫ বয়স : 43 লিঙ্গ : মহিলা	LDT1637258 ফটো উপলব্ধ
370 নাম : ফিচু ইংতিপী স্বামীৰ নাম: চাৰ্লং বে ঘৰ নং : ৯৫ক বয়স : 40 লিঙ্গ : মহিলা	LDT1637236 ফটো উপলব্ধ	371 নাম : ৰামাই মুণ্ডা পিতাৰ নাম: গৌপী মুণ্ডা ঘৰ নং : ৯৬ বয়স : 47 লিঙ্গ : পুৰুষ	LDT1637269 ফটো উপলব্ধ	372 নাম : পান্না মুণ্ডা স্বামীৰ নাম: ৰামাই মুণ্ডা ঘৰ নং : ৯৬ বয়স : 44 লিঙ্গ : মহিলা	LDT1637270 ফটো উপলব্ধ
373 নাম : বিজয় মুণ্ডা পিতাৰ নাম: চুক্ৰো মুণ্ডা ঘৰ নং : ৯৬ক বয়স : 24 লিঙ্গ : পুৰুষ	LDT0362517 ফটো উপলব্ধ	374 নাম : চন্ডো মুৰা পিতাৰ নাম: মুক্ৰু মুড়া ঘৰ নং : ৯৬ক বয়স : 45 লিঙ্গ : পুৰুষ	LDT1637281 ফটো উপলব্ধ	375 নাম : দেবাৰী মুড়া স্বামীৰ নাম: চন্ডো মুৰা ঘৰ নং : ৯৬ক বয়স : 40 লিঙ্গ : মহিলা	LDT1637292 ফটো উপলব্ধ
376 নাম : খৰল মুণ্ডা পিতাৰ নাম: মুক্ৰু মুণ্ডা ঘৰ নং : ৯৭ বয়স : 40 লিঙ্গ : পুৰুষ	LDT1637338 ফটো উপলব্ধ	377 নাম : গৌপী মুড়া পিতাৰ নাম: মুক্ৰু মুড়া ঘৰ নং : ৯৭ বয়স : 38 লিঙ্গ : পুৰুষ	LDT1637349 ফটো উপলব্ধ	378 নাম : মনি মুড়া স্বামীৰ নাম: গৌপী মুড়া ঘৰ নং : 97 বয়স : 36 লিঙ্গ : মহিলা	NZZ0078162 ফটো উপলব্ধ
379 নাম : পুটলী মুণ্ডা পিতাৰ নাম: মুক্ৰো মুণ্ডা ঘৰ নং : 97 বয়স : 35 লিঙ্গ : মহিলা	NZZ0078097 ফটো উপলব্ধ	380 নাম : ৰাম মুণ্ডা পিতাৰ নাম: বাৰচা মুণ্ডা ঘৰ নং : ৯৮ বয়স : 64 লিঙ্গ : পুৰুষ	LDT1637350 ফটো উপলব্ধ	381 নাম : মঞ্জু মুড়া স্বামীৰ নাম: কাছৰো মুড়া ঘৰ নং : ৯৮ বয়স : 47 লিঙ্গ : মহিলা	LDT1637383 ফটো উপলব্ধ
382 নাম : যমুনা মুণ্ডা স্বামীৰ নাম: অনীল মুণ্ডা ঘৰ নং : ৯৮ বয়স : 35 লিঙ্গ : মহিলা	LDT0265850 ফটো উপলব্ধ	383 নাম : বৃধনী মুন্ডা পিতাৰ নাম: ৰাম মুন্ডা ঘৰ নং : ৯৮ বয়স : 29 লিঙ্গ : মহিলা	LDT0199315 ফটো উপলব্ধ	384 নাম : পিথকি মুণ্ডা পিতাৰ নাম: ৰাম মুণ্ডা ঘৰ নং : ৯৮ বয়স : 27 লিঙ্গ : মহিলা	LDT0266577 ফটো উপলব্ধ
385 নাম : চনিকা মুড়া পিতাৰ নাম: মংৰা মুড়া ঘৰ নং : ৯৯ বয়স : 67 লিঙ্গ : পুৰুষ	LDT1637394 ফটো উপলব্ধ	386 নাম : এতোয়া মুড়া পিতাৰ নাম: মংৰা মুড়া ঘৰ নং : ৯৯ বয়স : 62 লিঙ্গ : পুৰুষ	LDT1637407 ফটো উপলব্ধ	387 নাম : গমবাৰী মুড়া স্বামীৰ নাম: এতোয়া মুড়া ঘৰ নং : ৯৯ বয়স : 57 লিঙ্গ : মহিলা	LDT1637418 ফটো উপলব্ধ
#2 388 নাম : দিপালী মুণ্ডা স্বামীৰ নাম: চানিয়া মুণ্ডা ঘৰ নং : ৯৯ বয়স : 32 লিঙ্গ : মহিলা	LDT0149393 ফটো উপলব্ধ	389 নাম : চানিয়া মুণ্ডা পিতাৰ নাম: ৰাফেল মুণ্ডা ঘৰ নং : 99 বয়স : 32 লিঙ্গ : পুৰুষ	NZZ0078089 ফটো উপলব্ধ	390 নাম : কৰবি মুড়া পিতাৰ নাম: বৃধু মুড়া ঘৰ নং : ১০০ বয়স : 52 লিঙ্গ : পুৰুষ	LDT1637429 ফটো উপলব্ধ



391 নাম : খইৰী মুড়া স্বামীৰ নাম: কঁৰবি মুড়া ঘৰ নং : ১০০ বয়স : 45 লিঙ্গ : মহিলা	LDT1637430 ফটো উপলব্ধ	392 নাম : উপেন মুণ্ডা পিতাৰ নাম: ৰমেশ মুণ্ডা ঘৰ নং : ১০০ বয়স : 26 লিঙ্গ : পুৰুষ	LDT0499046 ফটো উপলব্ধ	393 নাম : মৈনা তেৰনপী স্বামীৰ নাম: শাৰসিং তকী ঘৰ নং : ১০১ বয়স : 64 লিঙ্গ : মহিলা	LDT1637463 ফটো উপলব্ধ
394 নাম : বিৰেন তকবী পিতাৰ নাম: চাৰসিং তকবী ঘৰ নং : ১০১ বয়স : 48 লিঙ্গ : পুৰুষ	LDT0348748 ফটো উপলব্ধ	395 নাম : নগেন তকবী পিতাৰ নাম: চাৰসিং তকবী ঘৰ নং : ১০১ বয়স : 38 লিঙ্গ : পুৰুষ	LDT1637485 ফটো উপলব্ধ	396 নাম : হীৰা তকবীপী পিতাৰ নাম: চাৰসিং তকবী ঘৰ নং : ১০১ বয়স : 36 লিঙ্গ : মহিলা	LDT1637496 ফটো উপলব্ধ
397 নাম : হীনা তেৰনপী স্বামীৰ নাম: বিৰেন তকবী ঘৰ নং : 101 বয়স : 36 লিঙ্গ : মহিলা	NZZ0078063 ফটো উপলব্ধ	398 নাম : অনিমা তকী পিতাৰ নাম: চাৰসিং তকী ঘৰ নং : ১০১ বয়স : 32 লিঙ্গ : মহিলা	LDT1641629 ফটো উপলব্ধ	399 নাম : লংকিৰাম বে পিতাৰ নাম: ৰিজক বে ঘৰ নং : ১০২ বয়স : 62 লিঙ্গ : পুৰুষ	LDT1637509 ফটো উপলব্ধ
400 নাম : বাসাপী তুকীপী স্বামীৰ নাম: লংকিৰাম বে ঘৰ নং : ১০২ বয়স : 52 লিঙ্গ : মহিলা	LDT1637510 ফটো উপলব্ধ	401 নাম : ৰবিন বে পিতাৰ নাম: লংকিৰাম বে ঘৰ নং : ১০২ বয়স : 36 লিঙ্গ : পুৰুষ	LDT1637521 ফটো উপলব্ধ	402 নাম : মাইনা তেৰনপী স্বামীৰ নাম: ৰবিন বে ঘৰ নং : ১০২ বয়স : 34 লিঙ্গ : মহিলা	LDT1637532 ফটো উপলব্ধ
403 নাম : বিপল বে পিতাৰ নাম: লংকী ৰাম বে ঘৰ নং : 102 বয়স : 32 লিঙ্গ : পুৰুষ	LDT7258114 ফটো উপলব্ধ	404 নাম : নন্দৰাম বে পিতাৰ নাম: লংকী বে ঘৰ নং : ১০২ বয়স : 22 লিঙ্গ : পুৰুষ	LDT0362608 ফটো উপলব্ধ	E 405 নাম : গুৰুবৰী মুণ্ডা স্বামীৰ নাম: গলগা মুণ্ডা ঘৰ নং : ১০৩ বয়স : 82 লিঙ্গ : মহিলা	LDT1637543 ফটো উপলব্ধ
406 নাম : লদ মুড়া পিতাৰ নাম: গলগা মুড়া ঘৰ নং : ১০৩ বয়স : 39 লিঙ্গ : পুৰুষ	LDT1637554 ফটো উপলব্ধ	407 নাম : অৰিনাশ মুণ্ডা পিতাৰ নাম: গলগা মুণ্ডা ঘৰ নং : ১০৩ বয়স : 37 লিঙ্গ : পুৰুষ	LDT1637565 ফটো উপলব্ধ	# 408 নাম : অনিল মুন্দা পিতাৰ নাম: গলগা মুন্দা ঘৰ নং : 36 বয়স : 38 লিঙ্গ : পুৰুষ	LDT1469789 ফটো উপলব্ধ
409 নাম : বীণা মুণ্ডা স্বামীৰ নাম: অৰিনাশ মুণ্ডা ঘৰ নং : ১০৩ বয়স : 36 লিঙ্গ : মহিলা	LDT1637576 ফটো উপলব্ধ	410 নাম : জবানী মুণ্ডা স্বামীৰ নাম: লদ মুণ্ডা ঘৰ নং : ১০৩ বয়স : 34 লিঙ্গ : মহিলা	LDT0151902 ফটো উপলব্ধ	# 411 নাম : ৰীতা মুণ্ডা স্বামীৰ নাম: অনিল মুণ্ডা ঘৰ নং : 36 বয়স : 30 লিঙ্গ : মহিলা	LDT0151951 ফটো উপলব্ধ
412 নাম : বিৰ্চা মুণ্ডা পিতাৰ নাম: গলগা মুণ্ডা ঘৰ নং : ১০৩ বয়স : 31 লিঙ্গ : পুৰুষ	LDT0172783 ফটো উপলব্ধ	413 নাম : ছাউনী মুণ্ডা স্বামীৰ নাম: বিৰ্চা মুণ্ডা ঘৰ নং : ১০৩ বয়স : 29 লিঙ্গ : মহিলা	LDT0151290 ফটো উপলব্ধ	414 নাম : কৰেন মুণ্ডা পিতাৰ নাম: অৰিনাশ মুণ্ডা ঘৰ নং : 103 বয়স : 24 লিঙ্গ : পুৰুষ	LDT7257629 ফটো উপলব্ধ
415 নাম : লোকে মুণ্ডা পিতাৰ নাম: ৰামসিং মুণ্ডা ঘৰ নং : ১০৪ বয়স : 52 লিঙ্গ : পুৰুষ	LDT1637587 ফটো উপলব্ধ	416 নাম : চান্দমনি মুড়া স্বামীৰ নাম: লোকে মুড়া ঘৰ নং : ১০৪ বয়স : 43 লিঙ্গ : মহিলা	LDT1637601 ফটো উপলব্ধ	E 417 নাম : পাড়ায়ো মুড়া পিতাৰ নাম: গুৰুৰাম মুড়া ঘৰ নং : ১০৫ বয়স : 77 লিঙ্গ : পুৰুষ	LDT1637634 ফটো উপলব্ধ
418 নাম : চুকুৰমনি মুড়া স্বামীৰ নাম: পাড়ায়ো মুড়া ঘৰ নং : ১০৫ বয়স : 67 লিঙ্গ : মহিলা	LDT1637645 ফটো উপলব্ধ	419 নাম : ফুলমনি মুড়া পিতাৰ নাম: পাড়ায়ো মুড়া ঘৰ নং : ১০৫ বয়স : 42 লিঙ্গ : মহিলা	LDT1637656 ফটো উপলব্ধ	420 নাম : মুন মুণ্ডা পিতাৰ নাম: পাড়ায়ো মুণ্ডা ঘৰ নং : ১০৫ বয়স : 36 লিঙ্গ : মহিলা	LDT1637667 ফটো উপলব্ধ



421 নাম : বাম মুন্দা পিতাৰ নাম : পাডায়ো মুন্দা ঘৰ নং : ১০৫ বয়স : 33 লিঙ্গ : পুৰুষ	LDT1469905 ফটো উপলব্ধ	422 নাম : লক্ষী মুণ্ডা পিতাৰ নাম : পাৰাও মুণ্ডা ঘৰ নং : 105 বয়স : 26 লিঙ্গ : মহিলা	NZZ0075044 ফটো উপলব্ধ	423 নাম : অঞ্জলী মুণ্ডা স্বামীৰ নাম : বিজয় মুণ্ডা ঘৰ নং : ১০৬ ক বয়স : 28 লিঙ্গ : মহিলা	LDT0329623 ফটো উপলব্ধ
424 নাম : বিজয় মুণ্ডা পিতাৰ নাম : বিচয় মুৰা ঘৰ নং : ১০৬ ক বয়স : 27 লিঙ্গ : পুৰুষ	LDT0148882 ফটো উপলব্ধ	425 নাম : বিচয় মুণ্ডা পিতাৰ নাম : বান্দু মুণ্ডা ঘৰ নং : ১০৬ ক বয়স : 52 লিঙ্গ : পুৰুষ	LDT1637703 ফটো উপলব্ধ	426 নাম : প্ৰমিলা মুণ্ডা স্বামীৰ নাম : বিচয় মুণ্ডা ঘৰ নং : ১০৬ ক বয়স : 45 লিঙ্গ : মহিলা	LDT1637714 ফটো উপলব্ধ
427 নাম : পূৰ্ণ মুণ্ডা পিতাৰ নাম : বীৰী মুণ্ডা ঘৰ নং : ১০৮ বয়স : 30 লিঙ্গ : পুৰুষ	LDT0265991 ফটো উপলব্ধ	428 নাম : চুইটো মুণ্ডা স্বামীৰ নাম : পূৰ্ণ মুণ্ডা ঘৰ নং : 108 বয়স : 25 লিঙ্গ : মহিলা	LDT7257504 ফটো উপলব্ধ	429 নাম : টুটুমনি নাথ স্বামীৰ নাম : প্ৰদীপ নাথ ঘৰ নং : ১১০ বয়স : 39 লিঙ্গ : মহিলা	LDT1637770 ফটো উপলব্ধ
430 নাম : ভাণ্ডাৰী মুড়া পিতাৰ নাম : লালি মুড়া ঘৰ নং : ১১২ বয়স : 52 লিঙ্গ : পুৰুষ	LDT1637805 ফটো উপলব্ধ	431 নাম : চানিয়া মুড়া স্বামীৰ নাম : ভাণ্ডাৰী মুড়া ঘৰ নং : ১১২ বয়স : 42 লিঙ্গ : মহিলা	LDT1637816 ফটো উপলব্ধ	432 নাম : মাৰ্চেল মুণ্ডা পিতাৰ নাম : ভাণ্ডাৰী মুণ্ডা ঘৰ নং : 112 বয়স : 28 লিঙ্গ : পুৰুষ	LDT7257512 ফটো উপলব্ধ
433 নাম : মাৰিয়াম মুণ্ডা স্বামীৰ নাম : তৰ্গ মুণ্ডা ঘৰ নং : ১১৩ বয়স : 62 লিঙ্গ : মহিলা	LDT1637849 ফটো উপলব্ধ	434 নাম : টুল বাহাদুৰ দাহাল পিতাৰ নাম : কৃষ্ণবাহাদুৰ দাহাল ঘৰ নং : ১১৩ বয়স : 37 লিঙ্গ : পুৰুষ	LDT0006668 ফটো উপলব্ধ	435 নাম : বানী মুণ্ডা পিতাৰ নাম : তৰ্গ মুণ্ডা ঘৰ নং : ১১৩ বয়স : 32 লিঙ্গ : পুৰুষ	LDT0147751 ফটো উপলব্ধ
436 নাম : জোছেফ মুণ্ডা পিতাৰ নাম : টৰ্গ মুণ্ডা ঘৰ নং : ১১৩ বয়স : 30 লিঙ্গ : পুৰুষ	LDT0172601 ফটো উপলব্ধ	437 নাম : লক্ষী মুন্দা স্বামীৰ নাম : জোছেফ মুন্দা ঘৰ নং : ১১৩ বয়স : 27 লিঙ্গ : মহিলা	LDT0172924 ফটো উপলব্ধ	438 নাম : হাৰিময়া দাহাল স্বামীৰ নাম : তুলবাহাদুৰ দাহাল ঘৰ নং : 113 বয়স : 26 লিঙ্গ : মহিলা	LDT0252098 ফটো উপলব্ধ
439 নাম : নিৰ্মলা ছেত্ৰী পিতাৰ নাম : কৃষ্ণবাহাদুৰ দাহাল ঘৰ নং : 113 ক বয়স : 25 লিঙ্গ : মহিলা	LDT0209510 ফটো উপলব্ধ	440 নাম : কৃষ্ণবাহাদুৰ দাহাল পিতাৰ নাম : কুলী বাহাদুৰ দাহাল ঘৰ নং : ১১৩ ক বয়স : 65 লিঙ্গ : পুৰুষ	LDT1637850 ফটো উপলব্ধ	441 নাম : ধনমায়া দাহাল স্বামীৰ নাম : কৃষ্ণবাহাদুৰ দাহাল ঘৰ নং : ১১৩ ক বয়স : 55 লিঙ্গ : মহিলা	LDT1637861 ফটো উপলব্ধ
442 নাম : মোহন দাহাল পিতাৰ নাম : কৃষ্ণ বাহাদুৰ দাহাল ঘৰ নং : ১১৩ ক বয়স : 33 লিঙ্গ : পুৰুষ	LDT0126656 ফটো উপলব্ধ	443 নাম : যোগেশ্বৰ মুড়া পিতাৰ নাম : লেঙা মুড়া ঘৰ নং : 72 বয়স : 72 লিঙ্গ : পুৰুষ	LDT1637894 ফটো উপলব্ধ	E 444 নাম : শনিবাৰী মুণ্ডা স্বামীৰ নাম : যোগেশ্বৰ মুণ্ডা ঘৰ নং : ১১৩ বয়স : 67 লিঙ্গ : মহিলা	LDT1637907 ফটো উপলব্ধ
445 নাম : ধনা মুড়া পিতাৰ নাম : যোগেশ্বৰ মুড়া ঘৰ নং : ১১৭ বয়স : 34 লিঙ্গ : পুৰুষ	LDT1637918 ফটো উপলব্ধ	446 নাম : প্ৰধান মুণ্ডা পিতাৰ নাম : যোগেশ্বৰ মুণ্ডা ঘৰ নং : 117 বয়স : 33 লিঙ্গ : পুৰুষ	LDT7248081 ফটো উপলব্ধ	447 নাম : জাষমনি মুণ্ডা স্বামীৰ নাম : প্ৰধান মুণ্ডা ঘৰ নং : 117 বয়স : 32 লিঙ্গ : মহিলা	LDT7248107 ফটো উপলব্ধ
448 নাম : মঙ্গল মুণ্ডা পিতাৰ নাম : থপগা মুণ্ডা ঘৰ নং : 118 বয়স : 43 লিঙ্গ : পুৰুষ	NZZ0031955 ফটো উপলব্ধ	449 নাম : ৰাজু মুণ্ডা পিতাৰ নাম : ৰহিদাস মুণ্ডা ঘৰ নং : ১১৮ বয়স : 36 লিঙ্গ : পুৰুষ	LDT1637963 ফটো উপলব্ধ	450 নাম : অৰুন মুণ্ডা পিতাৰ নাম : ত্ৰৈলোক্য মুণ্ডা ঘৰ নং : ১১৮ বয়স : 28 লিঙ্গ : পুৰুষ	LDT0224196 ফটো উপলব্ধ



451 নাম : কাৰ্তিক মুণ্ডা পিতাৰ নাম : জীপা মুণ্ডা ঘৰ নং : 118 বয়স : 28 লিঙ্গ : পুৰুষ	NZZ0088898 ফটো উপলব্ধ	452 নাম : সুকৰমনি মুণ্ডা স্বামীৰ নাম : অৰুণ মুণ্ডা ঘৰ নং : 118 বয়স : 25 লিঙ্গ : মহিলা	NZZ0033076 ফটো উপলব্ধ	453 নাম : তুৰাম মুড়া পিতাৰ নাম : ধূনা মুড়া ঘৰ নং : 118 বয়স : 52 লিঙ্গ : পুৰুষ	LDT1637996 ফটো উপলব্ধ
454 নাম : গৌৰী মুড়া স্বামীৰ নাম : তুৰাম মুড়া ঘৰ নং : 118 বয়স : 42 লিঙ্গ : মহিলা	LDT1638002 ফটো উপলব্ধ	E 455 নাম : টিকুৰা কুৰ্মি পিতাৰ নাম : জীম কুৰ্মি ঘৰ নং : 118 বয়স : 67 লিঙ্গ : পুৰুষ	LDT1638013 ফটো উপলব্ধ	456 নাম : বিলাচমুনি কুৰ্মি স্বামীৰ নাম : টিকুৰা কুৰ্মি ঘৰ নং : 118 বয়স : 52 লিঙ্গ : মহিলা	LDT1638024 ফটো উপলব্ধ
457 নাম : বাবুলী বসুমতাৰী মাতৃৰ নাম : ৰুমী বসুমতাৰী ঘৰ নং : 118 বয়স : 33 লিঙ্গ : পুৰুষ	LDT1641390 ফটো উপলব্ধ	458 নাম : চহন্ত কুৰ্মী পিতাৰ নাম : টিকুৰা কুৰ্মী ঘৰ নং : 118 বয়স : 29 লিঙ্গ : পুৰুষ	LDT0110239 ফটো উপলব্ধ	459 নাম : জয়ন্ত কুৰ্মী পিতাৰ নাম : টিকুৰা কুৰ্মী ঘৰ নং : 118 বয়স : 29 লিঙ্গ : পুৰুষ	LDT0147322 ফটো উপলব্ধ
460 নাম : চুমি কুৰ্মী স্বামীৰ নাম : জয়ন্ত কুৰ্মী ঘৰ নং : 119 বয়স : 26 লিঙ্গ : মহিলা	NZZ0075184 ফটো উপলব্ধ	461 নাম : ভীম কুৰ্মী পিতাৰ নাম : টিকুৰা কুৰ্মী ঘৰ নং : 118 বয়স : 24 লিঙ্গ : পুৰুষ	LDT0265413 ফটো উপলব্ধ	462 নাম : দিপালি বসুমতাৰী স্বামীৰ নাম : বাবুলী বসুমতাৰী ঘৰ নং : 118 বয়স : 26 লিঙ্গ : মহিলা	LDT0472324 ফটো উপলব্ধ
463 নাম : ৰুমী বসুমতাৰী স্বামীৰ নাম : ৰঞ্জন বসুমতাৰী ঘৰ নং : 118 বয়স : 49 লিঙ্গ : মহিলা	LDT1638035 ফটো উপলব্ধ	464 নাম : বাবুল বসুমতাৰী মাতৃৰ নাম : ৰুমী বসুমতাৰী ঘৰ নং : 118 বয়স : 38 লিঙ্গ : পুৰুষ	LDT1641618 ফটো উপলব্ধ	465 নাম : ভাদ্ৰ বিৰ্জিয়া পিতাৰ নাম : ৰাম বিৰ্জিয়া ঘৰ নং : 120 বয়স : 47 লিঙ্গ : পুৰুষ	LDT1638057 ফটো উপলব্ধ
466 নাম : শান্তি বিৰ্জিয়া স্বামীৰ নাম : ভাদ্ৰ বিৰ্জিয়া ঘৰ নং : 120 বয়স : 47 লিঙ্গ : মহিলা	LDT1640013 ফটো উপলব্ধ	467 নাম : জয়ন্তী বিৰ্জিয়া স্বামীৰ নাম : কুমাৰ বিৰ্জিয়া ঘৰ নং : 120 বয়স : 39 লিঙ্গ : মহিলা	LDT0498188 ফটো উপলব্ধ	468 নাম : বিজয় বিৰ্জিয়া পিতাৰ নাম : পাতীয়া বিৰ্জিয়া ঘৰ নং : 120 বয়স : 23 লিঙ্গ : পুৰুষ	LDT0354233 ফটো উপলব্ধ
469 নাম : বিনাশ বিৰ্জিয়া পিতাৰ নাম : ৰয়লো বিৰ্জিয়া ঘৰ নং : 120 বয়স : 70 লিঙ্গ : পুৰুষ	LDT1638068 ফটো উপলব্ধ	470 নাম : পাতীয়া বিৰ্জিয়া পিতাৰ নাম : বিনাশ বিৰ্জিয়া ঘৰ নং : 120 বয়স : 45 লিঙ্গ : পুৰুষ	LDT1638080 ফটো উপলব্ধ	471 নাম : ৰেখা বিৰ্জিয়া স্বামীৰ নাম : পাতীয়া বিৰ্জিয়া ঘৰ নং : 120 বয়স : 41 লিঙ্গ : মহিলা	LDT1638104 ফটো উপলব্ধ
472 নাম : প্ৰমিলা বিৰ্জিয়া পিতাৰ নাম : বচন বিৰ্জিয়া ঘৰ নং : 120 বয়স : 40 লিঙ্গ : মহিলা	LDT1638091 ফটো উপলব্ধ	473 নাম : কুমাৰ বিৰ্জিয়া পিতাৰ নাম : বিনাশ বিৰ্জিয়া ঘৰ নং : 120 বয়স : 32 লিঙ্গ : পুৰুষ	LDT1641298 ফটো উপলব্ধ	474 নাম : জলেন্দ্ৰ খান্দোবাল পিতাৰ নাম : চুকা খান্দোবাল ঘৰ নং : 121 বয়স : 57 লিঙ্গ : পুৰুষ	LDT1638137 ফটো উপলব্ধ
475 নাম : বৃধনি খাণ্ডোৱাল স্বামীৰ নাম : জলেন্দ্ৰ খাণ্ডোৱাল ঘৰ নং : 121 বয়স : 52 লিঙ্গ : মহিলা	LDT1638148 ফটো উপলব্ধ	476 নাম : মন্দিতা কাকতি স্বামীৰ নাম : কমলা দৈমাৰী ঘৰ নং : 121 বয়স : 28 লিঙ্গ : মহিলা	LDT0146894 ফটো উপলব্ধ	477 নাম : সুনিতা খাণ্ডোৱাল পিতাৰ নাম : জলেন্দ্ৰ খাণ্ডোৱাল ঘৰ নং : 121 বয়স : 24 লিঙ্গ : পুৰুষ	LDT0362673 ফটো উপলব্ধ
478 নাম : নৰেশ্বৰাম খাণ্ডোৱাল পিতাৰ নাম : জলেন্দ্ৰ খাণ্ডোৱাল ঘৰ নং : 121 বয়স : 22 লিঙ্গ : পুৰুষ	LDT0362434 ফটো উপলব্ধ	E 479 নাম : হৰেন দৈমাৰী পিতাৰ নাম : মায়ীৰাম দৈমাৰী ঘৰ নং : 121 বয়স : 65 লিঙ্গ : পুৰুষ	LDT1638171 ফটো উপলব্ধ	480 নাম : ৰাম মুন্দা পিতাৰ নাম : সমা মুন্দা ঘৰ নং : 121 বয়স : 52 লিঙ্গ : পুৰুষ	LDT1638159 ফটো উপলব্ধ



481 নাম : বৃন্দা মুন্দা স্বামীৰ নাম : ৰাম মুন্দা ঘৰ নং : ১২১ক বয়স : 47 লিঙ্গ : মহিলা	LDT1638160 ফটো উপলব্ধ	482 নাম : কমলা দৈমাৰী পিতাৰ নাম : হৰেন দৈমাৰী ঘৰ নং : ১২১খ বয়স : 37 লিঙ্গ : পুৰুষ	LDT1638193 ফটো উপলব্ধ	483 নাম : মনিকা ওৰাং স্বামীৰ নাম : মিঠু ওৰাং ঘৰ নং : ১২২ বয়স : 51 লিঙ্গ : মহিলা	LDT1638206 ফটো উপলব্ধ
484 নাম : পমী ওৰাং মাতৃৰ নাম : মনিকা ওৰাং ঘৰ নং : ১২২ বয়স : 34 লিঙ্গ : মহিলা	LDT1638217 ফটো উপলব্ধ	485 নাম : সুৰজ ওৰাং পিতাৰ নাম : মিন্টু ওৰাং ঘৰ নং : ১২২ বয়স : 33 লিঙ্গ : পুৰুষ	LDT0147694 ফটো উপলব্ধ	486 নাম : দিপাক্তী মহালী স্বামীৰ নাম : সুৰজ ওৰাং ঘৰ নং : ১২২ বয়স : 25 লিঙ্গ : মহিলা	LDT0451864 ফটো উপলব্ধ
487 নাম : পোন্টা মুণ্ডা পিতাৰ নাম : সুদৰ্শন মুণ্ডা ঘৰ নং : ১২৪ বয়স : 57 লিঙ্গ : পুৰুষ	LDT1638239 ফটো উপলব্ধ	488 নাম : পান মুণ্ডা স্বামীৰ নাম : পকু মুণ্ডা ঘৰ নং : ১২৪ বয়স : 52 লিঙ্গ : মহিলা	LDT1638240 ফটো উপলব্ধ	489 নাম : মাইনা মুড়া পিতাৰ নাম : পুঞ্জু মুড়া ঘৰ নং : ১২৪ বয়স : 34 লিঙ্গ : মহিলা	LDT1638228 ফটো উপলব্ধ
490 নাম : বাবল মুন্দা পিতাৰ নাম : পৰসু মুন্দা ঘৰ নং : ১২৪ বয়স : 33 লিঙ্গ : পুৰুষ	LDT0147330 ফটো উপলব্ধ	491 নাম : হৰেন নাৰ্জাৰী পিতাৰ নাম : মংগল নাৰ্জাৰী ঘৰ নং : ১২৫ বয়স : 57 লিঙ্গ : পুৰুষ	LDT1638251 ফটো উপলব্ধ	492 নাম : ভাইটী নাৰ্জাৰী পিতাৰ নাম : হৰেন নাৰ্জাৰী ঘৰ নং : ১২৫ বয়স : 34 লিঙ্গ : পুৰুষ	LDT1469869 ফটো উপলব্ধ
493 নাম : পতলী বড়ো স্বামীৰ নাম : ভাইটী নাৰ্জাৰী ঘৰ নং : ১২৫ বয়স : 30 লিঙ্গ : মহিলা	LDT0130179 ফটো উপলব্ধ	494 নাম : চাজেন বিৰ্জা পিতাৰ নাম : বাদল বিৰ্জা ঘৰ নং : ১২৬ বয়স : 37 লিঙ্গ : পুৰুষ	LDT1638319 ফটো উপলব্ধ	495 নাম : বিকা বিৰ্জা স্বামীৰ নাম : চাজেন বিৰ্জা ঘৰ নং : ১২৬ বয়স : 29 লিঙ্গ : মহিলা	LDT0451773 ফটো উপলব্ধ
496 নাম : জোনালী বিৰ্জা পিতাৰ নাম : বাদল বিৰ্জা ঘৰ নং : ১২৬ বয়স : 25 লিঙ্গ : মহিলা	LDT0362996 ফটো উপলব্ধ	497 নাম : মক্তা মুণ্ডা স্বামীৰ নাম : ভাতুৱা মুণ্ডা ঘৰ নং : ১২৭ বয়স : 47 লিঙ্গ : মহিলা	LDT1638331 ফটো উপলব্ধ	498 নাম : টিপৰ মুন্ডা পিতাৰ নাম : বাইগ মুন্ডা ঘৰ নং : ১২৭ বয়স : 37 লিঙ্গ : পুৰুষ	LDT0130518 ফটো উপলব্ধ
499 নাম : পবন দৈমাৰী পিতাৰ নাম : গুৰুদেব দৈমাৰী ঘৰ নং : ১২৮ বয়স : 52 লিঙ্গ : পুৰুষ	LDT1638364 ফটো উপলব্ধ	500 নাম : ৰীমা দৈমাৰী স্বামীৰ নাম : পবন দৈমাৰী ঘৰ নং : ১২৮ বয়স : 47 লিঙ্গ : মহিলা	LDT1638375 ফটো উপলব্ধ	501 নাম : দিপক দৈমাৰী পিতাৰ নাম : পবন দৈমাৰী ঘৰ নং : ১২৮ বয়স : 26 লিঙ্গ : পুৰুষ	LDT0224147 ফটো উপলব্ধ
502 নাম : সীতা নাৰ্জাৰী স্বামীৰ নাম : দিপক দৈমাৰী ঘৰ নং : 128 বয়স : 21 লিঙ্গ : মহিলা	LDT7249741 ফটো উপলব্ধ	503 নাম : ৰীণা মুন্দা স্বামীৰ নাম : ধনা মুন্দা ঘৰ নং : ১৩০ক বয়স : 57 লিঙ্গ : মহিলা	LDT1638397 ফটো উপলব্ধ	504 নাম : মুন্না মুণ্ডা মাতৃৰ নাম : ৰীণা মুণ্ডা ঘৰ নং : ১৩০ক বয়স : 43 লিঙ্গ : পুৰুষ	LDT1638400 ফটো উপলব্ধ
505 নাম : চুকুৰমণী মুণ্ডা মাতৃৰ নাম : ৰীণা মুণ্ডা ঘৰ নং : ১৩০ক বয়স : 37 লিঙ্গ : মহিলা	LDT1638411 ফটো উপলব্ধ	506 নাম : মিনা মুণ্ডা মাতৃৰ নাম : ৰীণা মুণ্ডা ঘৰ নং : ১৩০ক বয়স : 35 লিঙ্গ : মহিলা	LDT1638422 ফটো উপলব্ধ	507 নাম : দেবাৰী ওৰাং স্বামীৰ নাম : চামু ওৰাং ঘৰ নং : ১৩১ বয়স : 62 লিঙ্গ : মহিলা	LDT1638444 ফটো উপলব্ধ
508 নাম : কাৰ্তিক ওৰাং পিতাৰ নাম : সামু ওৰাং ঘৰ নং : ১৩১ বয়স : 39 লিঙ্গ : পুৰুষ	LDT1638455 ফটো উপলব্ধ	509 নাম : বিন্দি ওৰাং স্বামীৰ নাম : কাৰ্তিক ওৰাং ঘৰ নং : ১৩১ বয়স : 34 লিঙ্গ : মহিলা	LDT0152165 ফটো উপলব্ধ	510 নাম : শংকৰ মুণ্ডা পিতাৰ নাম : উবৰা মুণ্ডা ঘৰ নং : ১৩২ বয়স : 62 লিঙ্গ : পুৰুষ	LDT1638477 ফটো উপলব্ধ



511 নাম : মালতী মুণ্ডা স্বামীৰ নাম : পিটু মুণ্ডা ঘৰ নং : 102 বয়স : 57 লিঙ্গ : মহিলা	LDT1638499 ফটো উপলব্ধ	512 নাম : অৰ্জুন মুণ্ডা পিতাৰ নাম : উৰ্বা মুণ্ডা ঘৰ নং : 102 বয়স : 57 লিঙ্গ : পুৰুষ	LDT1638502 ফটো উপলব্ধ	513 নাম : দিপেন মুণ্ডা পিতাৰ নাম : শংকৰ মুণ্ডা ঘৰ নং : 132 বয়স : 23 লিঙ্গ : পুৰুষ	NZZ0075192 ফটো উপলব্ধ
514 নাম : বৰিষা মুণ্ডা পিতাৰ নাম : শংকৰ মুণ্ডা ঘৰ নং : 132 বয়স : 22 লিঙ্গ : মহিলা	NZZ0083469 ফটো উপলব্ধ	515 নাম : নীতিমা মুড়া স্বামীৰ নাম : মংগল মুড়া ঘৰ নং : 100 বয়স : 72 লিঙ্গ : মহিলা	LDT1638524 ফটো উপলব্ধ	516 নাম : শংকৰ মুড়া পিতাৰ নাম : মংগল মুড়া ঘৰ নং : 100 বয়স : 38 লিঙ্গ : পুৰুষ	LDT1638535 ফটো উপলব্ধ
517 নাম : পাৰাও মুণ্ডা পিতাৰ নাম : মংগল মুণ্ডা ঘৰ নং : 100 বয়স : 35 লিঙ্গ : পুৰুষ	LDT1638546 ফটো উপলব্ধ	# 518 নাম : অনিল মুন্দা পিতাৰ নাম : মংগল মুন্দা ঘৰ নং : 22 বয়স : 31 লিঙ্গ : পুৰুষ	LDT0172841 ফটো উপলব্ধ	# 519 নাম : বাসন্তী মুণ্ডা স্বামীৰ নাম : অনীল মুণ্ডা ঘৰ নং : 22 বয়স : 28 লিঙ্গ : মহিলা	LDT0349373 ফটো উপলব্ধ
E 520 নাম : কাণু মুড়া পিতাৰ নাম : চমা মুড়া ঘৰ নং : 108 বয়স : 42 লিঙ্গ : পুৰুষ	LDT1638580 ফটো উপলব্ধ	521 নাম : শল মী মুড়া স্বামীৰ নাম : কাণু মুড়া ঘৰ নং : 108 বয়স : 39 লিঙ্গ : মহিলা	LDT1638604 ফটো উপলব্ধ	522 নাম : উম্বৰ মুড়া পিতাৰ নাম : চমা মুড়া ঘৰ নং : 108 বয়স : 36 লিঙ্গ : পুৰুষ	LDT1638591 ফটো উপলব্ধ
523 নাম : জিতেন মুণ্ডা পিতাৰ নাম : চমা মুণ্ডা ঘৰ নং : 108 বয়স : 35 লিঙ্গ : পুৰুষ	LDT1638557 ফটো উপলব্ধ	524 নাম : যমুনা মুড়া পিতাৰ নাম : উম্বৰ মুড়া ঘৰ নং : 108 বয়স : 34 লিঙ্গ : মহিলা	LDT1638615 ফটো উপলব্ধ	525 নাম : অবিৰাম মুড়া পিতাৰ নাম : পুচিন্দ্র মুড়া ঘৰ নং : 105 বয়স : 62 লিঙ্গ : পুৰুষ	LDT1638626 ফটো উপলব্ধ
526 নাম : চুডকা মুণ্ডা স্বামীৰ নাম : পুচিন্দ্র মুণ্ডা ঘৰ নং : 105 বয়স : 54 লিঙ্গ : মহিলা	LDT1638637 ফটো উপলব্ধ	527 নাম : শুকুৰমণি মুণ্ডা স্বামীৰ নাম : চুডকা মুণ্ডা ঘৰ নং : 105 বয়স : 47 লিঙ্গ : মহিলা	LDT1638648 ফটো উপলব্ধ	528 নাম : উবৰ মুড়া পিতাৰ নাম : পুচিন্দ্র মুড়া ঘৰ নং : 105 বয়স : 42 লিঙ্গ : পুৰুষ	LDT1638659 ফটো উপলব্ধ
529 নাম : মণিকা মুণ্ডা স্বামীৰ নাম : অবিৰাম মুণ্ডা ঘৰ নং : 105 বয়স : 30 লিঙ্গ : মহিলা	LDT0224253 ফটো উপলব্ধ	530 নাম : বিণ মুণ্ডা পিতাৰ নাম : বট মুণ্ডা ঘৰ নং : 106 বয়স : 47 লিঙ্গ : পুৰুষ	LDT1638682 ফটো উপলব্ধ	531 নাম : তগ মুণ্ডা পিতাৰ নাম : বট মুণ্ডা ঘৰ নং : 106 বয়স : 39 লিঙ্গ : পুৰুষ	LDT1638706 ফটো উপলব্ধ
532 নাম : মট মুড়া পিতাৰ নাম : বট মুড়া ঘৰ নং : 106 বয়স : 37 লিঙ্গ : পুৰুষ	LDT1638717 ফটো উপলব্ধ	533 নাম : দেবাবী মুড়া পিতাৰ নাম : বট মুড়া ঘৰ নং : 106 বয়স : 35 লিঙ্গ : মহিলা	LDT1638728 ফটো উপলব্ধ	534 নাম : ববিনা মুণ্ডা স্বামীৰ নাম : মট মুৰা ঘৰ নং : 136 বয়স : 27 লিঙ্গ : মহিলা	LDT0361329 ফটো উপলব্ধ
535 নাম : ৰুপদজ লিষু পিতাৰ নাম : প্ৰতাপ সিং লিষু ঘৰ নং : 109 বয়স : 88 লিঙ্গ : পুৰুষ	LDT1638739 ফটো উপলব্ধ	536 নাম : নেপতী মায়ী লিষু স্বামীৰ নাম : ৰুপদজ লিষু ঘৰ নং : 109 বয়স : 82 লিঙ্গ : মহিলা	LDT1638740 ফটো উপলব্ধ	E 537 নাম : ডলিমায়ী লিষু স্বামীৰ নাম : ৰুপদজ লিষু ঘৰ নং : 109 বয়স : 47 লিঙ্গ : মহিলা	LDT1638773 ফটো উপলব্ধ
538 নাম : হেম বাহাদুৰ লিষু পিতাৰ নাম : ৰুপদজ লিষু ঘৰ নং : 109 বয়স : 42 লিঙ্গ : পুৰুষ	LDT1638751 ফটো উপলব্ধ	539 নাম : আশা লিষু স্বামীৰ নাম : হেম বাহাদুৰ লিষু ঘৰ নং : 109 বয়স : 36 লিঙ্গ : মহিলা	LDT1638762 ফটো উপলব্ধ	540 নাম : যাদুৰ লিষু পিতাৰ নাম : হেম বাহাদুৰ লিষু ঘৰ নং : 137 বয়স : 21 লিঙ্গ : পুৰুষ	NZZ0041368 ফটো উপলব্ধ



541 নাম : সিতা মুণ্ডা স্বামীৰ নাম : পাৰাই মুণ্ডা ঘৰ নং : ১৩৯ বয়স : 55 লিঙ্গ : মহিলা	LDT1469596 ফটো উপলব্ধ	542 নাম : জগদন মুৰা পিতাৰ নাম : গৌলাপ মুড়া ঘৰ নং : ১৩৯ বয়স : 52 লিঙ্গ : পুৰুষ	LDT1638795 ফটো উপলব্ধ	543 নাম : পংলা মুড়া স্বামীৰ নাম : জীগদান মুড়া ঘৰ নং : ১৩৯ বয়স : 43 লিঙ্গ : মহিলা	LDT1638808 ফটো উপলব্ধ
544 নাম : দিপেন মুন্ডা পিতাৰ নাম : পাৰাই মুন্ডা ঘৰ নং : ১৩৯ বয়স : 31 লিঙ্গ : পুৰুষ	LDT0133959 ফটো উপলব্ধ	545 নাম : আশিক মুন্ডা পিতাৰ নাম : পাৰাই মুন্ডা ঘৰ নং : ১৩৯ বয়স : 29 লিঙ্গ : পুৰুষ	LDT0134049 ফটো উপলব্ধ	546 নাম : বিমা মুণ্ডা স্বামীৰ নাম : দীপেন মুণ্ডা ঘৰ নং : ১৩৯ বয়স : 22 লিঙ্গ : মহিলা	LDT0363002 ফটো উপলব্ধ
547 নাম : মোহন কাটোবাল পিতাৰ নাম : ছটা কাটোবাল ঘৰ নং : ১৮০ বয়স : 77 লিঙ্গ : পুৰুষ	LDT1638820 ফটো উপলব্ধ	548 নাম : কৰনা কাটোবাল স্বামীৰ নাম : মোহন কাটোবাল ঘৰ নং : ১৮০ বয়স : 69 লিঙ্গ : মহিলা	LDT1638831 ফটো উপলব্ধ	549 নাম : হিৰামন কটোৱাল পিতাৰ নাম : মোহন কটোৱাল ঘৰ নং : ১৮০ বয়স : 43 লিঙ্গ : পুৰুষ	LDT1638853 ফটো উপলব্ধ
550 নাম : পৰেশ কাটোবাল পিতাৰ নাম : মোহন কাটোবাল ঘৰ নং : ১৮০ বয়স : 39 লিঙ্গ : পুৰুষ	LDT1638875 ফটো উপলব্ধ	551 নাম : কুমাৰী কাটোৱাল স্বামীৰ নাম : হিৰামন কাটোৱাল ঘৰ নং : ১৮০ বয়স : 38 লিঙ্গ : মহিলা	LDT1638864 ফটো উপলব্ধ	552 নাম : মৰমী কটোৱাল পিতাৰ নাম : মোহন কাটোবাল ঘৰ নং : ১৮০ বয়স : 36 লিঙ্গ : মহিলা	LDT1638866 ফটো উপলব্ধ
553 নাম : কমল কটোৱাল পিতাৰ নাম : হিৰামন কটোৱাল ঘৰ নং : ১৮০ বয়স : 25 লিঙ্গ : পুৰুষ	LDT0403998 ফটো উপলব্ধ	554 নাম : অনব্ৰতা গোৱালা পিতাৰ নাম : পৰেশ কাটোৱাল ঘৰ নং : 140 বয়স : 25 লিঙ্গ : মহিলা	NZZ0031518 ফটো উপলব্ধ	555 নাম : বসন্তৱতী বৰ্মন স্বামীৰ নাম : কমল কটোৱাল ঘৰ নং : 140 বয়স : 22 লিঙ্গ : মহিলা	NZZ0033043 ফটো উপলব্ধ
556 নাম : চুন ওৰাং পিতাৰ নাম : বাৰাচা ওৰাং ঘৰ নং : 141 বয়স : 62 লিঙ্গ : পুৰুষ	LDT0360222 ফটো উপলব্ধ	557 নাম : চমবাৰী ওৰাং স্বামীৰ নাম : চুন ওৰাং ঘৰ নং : 141 বয়স : 53 লিঙ্গ : মহিলা	LDT0360511 ফটো উপলব্ধ	558 নাম : বাবুল ওৰাং পিতাৰ নাম : চুন ওৰাং ঘৰ নং : 141 বয়স : 27 লিঙ্গ : পুৰুষ	LDT0360313 ফটো উপলব্ধ
559 নাম : দেৱালী ওৰাং স্বামীৰ নাম : বাবুল ওৰাং ঘৰ নং : 141 বয়স : 23 লিঙ্গ : মহিলা	NZZ0031476 ফটো উপলব্ধ	560 নাম : চুন ওৰাং স্বামীৰ নাম : শংকৰ ওৰাং ঘৰ নং : ১৪২ বয়স : 47 লিঙ্গ : মহিলা	LDT1638911 ফটো উপলব্ধ	561 নাম : ইন্দ্ৰ ওৰাং পিতাৰ নাম : লনু ওৰাং ঘৰ নং : ১৪২ বয়স : 33 লিঙ্গ : পুৰুষ	LDT1638922 ফটো উপলব্ধ
562 নাম : কৰ্নমায়া দৰ্জী স্বামীৰ নাম : বুদ্ধিমান দৰ্জী ঘৰ নং : ১৪৩ বয়স : 85 লিঙ্গ : মহিলা	LDT1638933 ফটো উপলব্ধ	563 নাম : ডলু ৰাই পিতাৰ নাম : মন বাহাদুৰ ৰায় ঘৰ নং : ১৪৪ বয়স : 40 লিঙ্গ : পুৰুষ	LDT1638955 ফটো উপলব্ধ	564 নাম : গাজলী ৰায় পিতাৰ নাম : মন বগ ৰায় ঘৰ নং : ১৪৪ বয়স : 38 লিঙ্গ : মহিলা	LDT1638966 ফটো উপলব্ধ
565 নাম : ৰুপ ৰায় পিতাৰ নাম : মন বগ ৰায় ঘৰ নং : ১৪৪ বয়স : 35 লিঙ্গ : পুৰুষ	LDT1638977 ফটো উপলব্ধ	S2 566 নাম : ভাৰতী ৰাই মাতৃৰ নাম : দেবী মায়া ৰাই ঘৰ নং : ১৪৪ বয়স : 34 লিঙ্গ : মহিলা	LDT1638988 ফটো উপলব্ধ	567 নাম : অনপ ৰায় মাতৃৰ নাম : দেবী মায়া ৰায় ঘৰ নং : ১৪৪ বয়স : 34 লিঙ্গ : পুৰুষ	LDT1638999 ফটো উপলব্ধ
568 নাম : বিজয় ৰাই পিতাৰ নাম : মন বাহাদুৰ ৰাই ঘৰ নং : ১৪৪ বয়স : 32 লিঙ্গ : পুৰুষ	LDT0451732 ফটো উপলব্ধ	569 নাম : সবিতা ৰাই স্বামীৰ নাম : ডলু ৰাই ঘৰ নং : ১৪৪ বয়স : 25 লিঙ্গ : মহিলা	LDT0224311 ফটো উপলব্ধ	# 570 নাম : সুমন ৰাই পিতাৰ নাম : গৌৰে ৰাই ঘৰ নং : 28 বয়স : 20 লিঙ্গ : মহিলা	NZZ0064485 ফটো উপলব্ধ



# 571 নাম : গোৰে ৰায় পিতাৰ নাম: মন বাহাদুৰ ৰায় ঘৰ নং : 28 বয়স : 47 লিঙ্গ : পুৰুষ	LDT1639005 ফটো উপলব্ধ	# 572 নাম : মঞ্জু ৰায় স্বামীৰ নাম: গোৰে ৰায় ঘৰ নং : 28 বয়স : 43 লিঙ্গ : মহিলা	LDT1639016 ফটো উপলব্ধ	573 নাম : বিকাশ ৰাই পিতাৰ নাম: শংকৰ ৰাই ঘৰ নং : 185 বয়স : 33 লিঙ্গ : পুৰুষ	LDT1469892 ফটো উপলব্ধ
574 নাম : প্ৰকাশ ৰায় পিতাৰ নাম: কৰ্ণ বাহাদুৰ লেৱাৰ ঘৰ নং : 185 বয়স : 28 লিঙ্গ : পুৰুষ	LDT0111559 ফটো উপলব্ধ	575 নাম : বিৰেন বিৰ্জা পিতাৰ নাম: মিৰি বিৰ্জা ঘৰ নং : 186 বয়স : 31 লিঙ্গ : পুৰুষ	LDT0173062 ফটো উপলব্ধ	576 নাম : শচীন বিৰ্জা পিতাৰ নাম: জাত্ৰো বিৰ্জা ঘৰ নং : 146 ক বয়স : 21 লিঙ্গ : পুৰুষ	LDT7248123 ফটো উপলব্ধ
577 নাম : জাত্ৰো বিৰ্জিয়া পিতাৰ নাম: ৰাংনু বিৰ্জিয়া ঘৰ নং : 186ক বয়স : 53 লিঙ্গ : পুৰুষ	LDT1639083 ফটো উপলব্ধ	578 নাম : জামনি বিৰ্জিয়া স্বামীৰ নাম: জাত্ৰো বিৰ্জিয়া ঘৰ নং : 186ক বয়স : 46 লিঙ্গ : মহিলা	LDT1639094 ফটো উপলব্ধ	579 নাম : চমাৰু বিৰ্জিয়া পিতাৰ নাম: ৰাংনু বিৰ্জিয়া ঘৰ নং : 186ক বয়স : 44 লিঙ্গ : পুৰুষ	LDT1639107 ফটো উপলব্ধ
580 নাম : চাৰ্কে ৰাই পিতাৰ নাম: দল বগ ৰাই ঘৰ নং : 189 বয়স : 77 লিঙ্গ : পুৰুষ	LDT1639129 ফটো উপলব্ধ	# 581 নাম : ৰাজু ৰাই পিতাৰ নাম: চাৰ্কে ৰাই ঘৰ নং : 16 বয়স : 47 লিঙ্গ : পুৰুষ	LDT1639130 ফটো উপলব্ধ	# 582 নাম : ভাগীৰথী ৰায় স্বামীৰ নাম: ৰাজু ৰায় ঘৰ নং : 16 বয়স : 40 লিঙ্গ : মহিলা	LDT1639141 ফটো উপলব্ধ
583 নাম : অমিত ৰাই পিতাৰ নাম: চাৰ্কে ৰায় ঘৰ নং : 189 বয়স : 37 লিঙ্গ : পুৰুষ	LDT1639152 ফটো উপলব্ধ	584 নাম : কৃষ্ণ মায়া ৰাই পিতাৰ নাম: চাৰ্কে ৰায় ঘৰ নং : 189 বয়স : 34 লিঙ্গ : মহিলা	LDT1639163 ফটো উপলব্ধ	585 নাম : জীবন ৰাই পিতাৰ নাম: চাৰ্কে ৰায় ঘৰ নং : 189 বয়স : 34 লিঙ্গ : পুৰুষ	LDT1469870 ফটো উপলব্ধ
586 নাম : অনিতা চুৰ্বা স্বামীৰ নাম: জীৱন ৰাই ঘৰ নং : 189 বয়স : 31 লিঙ্গ : মহিলা	LDT0152090 ফটো উপলব্ধ	# 587 নাম : প্ৰতাপ ৰাই পিতাৰ নাম: ৰাজু ৰাই ঘৰ নং : 16 বয়স : 23 লিঙ্গ : পুৰুষ	LDT0362392 ফটো উপলব্ধ	# 588 নাম : যগৰাজ ৰাই পিতাৰ নাম: ৰাজু ৰাই ঘৰ নং : 16 বয়স : 20 লিঙ্গ : পুৰুষ	NZZ0041350 ফটো উপলব্ধ
589 নাম : সুভাষ বীৰ্জিয়া পিতাৰ নাম: নিনু বীৰ্জিয়া ঘৰ নং : 188 বয়স : 62 লিঙ্গ : পুৰুষ	LDT1639174 ফটো উপলব্ধ	590 নাম : দেবন্তী বীৰ্জিয়া স্বামীৰ নাম: সুভাষ বীৰ্জিয়া ঘৰ নং : 188 বয়স : 53 লিঙ্গ : মহিলা	LDT1639185 ফটো উপলব্ধ	591 নাম : সুকমাৰ বিৰ্জা পিতাৰ নাম: সুভাষ বিৰ্জা ঘৰ নং : 188 বয়স : 28 লিঙ্গ : পুৰুষ	LDT0147074 ফটো উপলব্ধ
592 নাম : নীমা নেৱাৰ পিতাৰ নাম: গোপাল নেৱাৰ ঘৰ নং : 148 ক বয়স : 25 লিঙ্গ : মহিলা	LDT0224238 ফটো উপলব্ধ	593 নাম : দীনেশ বিৰ্জা পিতাৰ নাম: সুভাষ বিৰ্জা ঘৰ নং : 148 বয়স : 21 লিঙ্গ : পুৰুষ	NZZ0041418 ফটো উপলব্ধ	594 নাম : ঈষা নেৱাৰ পিতাৰ নাম: গোপাল নেৱাৰ ঘৰ নং : 148ক বয়স : 19 লিঙ্গ : মহিলা	NZZ0077958 ফটো উপলব্ধ
595 নাম : বিমল নেৱাৰ পিতাৰ নাম: গোপাল নেৱাৰ ঘৰ নং : 148 ক বয়স : 25 লিঙ্গ : পুৰুষ	LDT0252122 ফটো উপলব্ধ	596 নাম : গোপাল নেৱাৰ পিতাৰ নাম: কৰ্ণ বাহাদুৰ নেৱাৰ ঘৰ নং : 188ক বয়স : 50 লিঙ্গ : পুৰুষ	LDT1639196 ফটো উপলব্ধ	597 নাম : ৰুণু দৈমাৰী নেৱাৰ স্বামীৰ নাম: গোপাল নেৱাৰ ঘৰ নং : 188ক বয়স : 37 লিঙ্গ : মহিলা	LDT1639209 ফটো উপলব্ধ
598 নাম : ধনমায়া নেৱাৰ স্বামীৰ নাম: খড়া বগ নেৱাৰ ঘৰ নং : 188 বয়স : 82 লিঙ্গ : মহিলা	LDT1639221 ফটো উপলব্ধ	599 নাম : ভীম বগ নেৱাৰ পিতাৰ নাম: খড়া বগ নেৱাৰ ঘৰ নং : 188 বয়স : 43 লিঙ্গ : পুৰুষ	LDT1639254 ফটো উপলব্ধ	600 নাম : কমলা দেবী স্বামীৰ নাম: ভীম বা নেৱাৰ ঘৰ নং : 188 বয়স : 39 লিঙ্গ : মহিলা	LDT1469665 ফটো উপলব্ধ



601 নাম : পূৰ্ণ বাহাদুৰ নেৱাৰ পিতাৰ নাম: বুৰ্ণী নাৰায়ণ নেৱাৰ ঘৰ নং : ১৫০ বয়স : 82 লিঙ্গ : পুৰুষ	LDT1639265 ফটো উপলব্ধ	602 নাম : বমকেশ্বৰী নেৱাৰ স্বামীৰ নাম: পুন বাহাদুৰ নেৱাৰ ঘৰ নং : ১৫০ বয়স : 65 লিঙ্গ : মহিলা	LDT1639276 ফটো উপলব্ধ	603 নাম : চন্দ নেৱাৰ পিতাৰ নাম: ধৰমলাল নেৱাৰ ঘৰ নং : ১৫০ বয়স : 38 লিঙ্গ : পুৰুষ	LDT0362350 ফটো উপলব্ধ
604 নাম : কপিলা মায়া দেৱী প্ৰধান স্বামীৰ নাম: চন্দু নেৱাৰ ঘৰ নং : ১৫০ বয়স : 27 লিঙ্গ : মহিলা	LDT0362186 ফটো উপলব্ধ	605 নাম : টুকমায়া নেৱাৰ স্বামীৰ নাম: পৰশুৰাম নেৱাৰ ঘৰ নং : ১৫১ বয়স : 57 লিঙ্গ : মহিলা	LDT1639301 ফটো উপলব্ধ	606 নাম : মিলন নেৱাৰ পিতাৰ নাম: পৰশুৰাম নেৱাৰ ঘৰ নং : ১৫১ বয়স : 36 লিঙ্গ : পুৰুষ	LDT1469790 ফটো উপলব্ধ
607 নাম : মিনা শ্ৰেষ্ঠ স্বামীৰ নাম: মিলন নেৱাৰ ঘৰ নং : ১৫১ বয়স : 27 লিঙ্গ : মহিলা	LDT0137497 ফটো উপলব্ধ	608 নাম : ৰাজু নেৱাৰ পিতাৰ নাম: খৰ্গবাহাদুৰ নেৱাৰ ঘৰ নং : ১৫২ বয়স : 44 লিঙ্গ : পুৰুষ	LDT1639323 ফটো উপলব্ধ	609 নাম : টুকমায়া নেৱাৰ স্বামীৰ নাম: ৰাজু নেৱাৰ ঘৰ নং : ১৫২ বয়স : 39 লিঙ্গ : মহিলা	LDT1639334 ফটো উপলব্ধ
610 নাম : বিকাশ নেৱাৰ পিতাৰ নাম: ৰাজু নেৱাৰ ঘৰ নং : ১৫২ বয়স : 22 লিঙ্গ : পুৰুষ	LDT0362459 ফটো উপলব্ধ	611 নাম : পদ্ম নেৱাৰ পিতাৰ নাম: লাল বাহাদুৰ নেৱাৰ ঘৰ নং : ১৫৩ বয়স : 59 লিঙ্গ : পুৰুষ	LDT1639345 ফটো উপলব্ধ	612 নাম : যমুনা নেৱাৰ স্বামীৰ নাম: পদ্ম নেৱাৰ ঘৰ নং : ১৫৩ বয়স : 53 লিঙ্গ : মহিলা	LDT1639356 ফটো উপলব্ধ
613 নাম : লক্ষ্মী নেৱাৰ পিতাৰ নাম: পদ্ম নেৱাৰ ঘৰ নং : 153 বয়স : 21 লিঙ্গ : মহিলা	NZZ0033845 ফটো উপলব্ধ	614 নাম : জুনাকী নাৰ্জাৰী পিতাৰ নাম: তিলক গোড় ঘৰ নং : ১৫৪ বয়স : 35 লিঙ্গ : মহিলা	LDT1639414 ফটো উপলব্ধ	615 নাম : নাৰবাহাদুৰ নেৱাৰ পিতাৰ নাম: খৰ্গ বাহাদুৰ নেৱাৰ ঘৰ নং : ১৫৫ বয়স : 65 লিঙ্গ : পুৰুষ	LDT1639425 ফটো উপলব্ধ
616 নাম : পূৰ্ণমায়া নেৱাৰ স্বামীৰ নাম: নৰবাহাদুৰ নেৱাৰ ঘৰ নং : ১৫৫ বয়স : 59 লিঙ্গ : মহিলা	LDT1639436 ফটো উপলব্ধ	617 নাম : কমল নেৱাৰ পিতাৰ নাম: নৰ বাঃ নেৱাৰ ঘৰ নং : ১৫৫ বয়স : 31 লিঙ্গ : পুৰুষ	LDT0111799 ফটো উপলব্ধ	618 নাম : হিনা শ্ৰেষ্ঠ পিতাৰ নাম: কমল নেৱাৰ ঘৰ নং : ১৫৫ বয়স : 29 লিঙ্গ : মহিলা	LDT0137927 ফটো উপলব্ধ
619 নাম : হিনা নেৱাৰ পিতাৰ নাম: নৰ বাহাদুৰ নেৱাৰ ঘৰ নং : 155 বয়স : 21 লিঙ্গ : মহিলা	NZZ0041392 ফটো উপলব্ধ	620 নাম : বাপুকন দৈমাৰী পিতাৰ নাম: সৰুৰাম দৈমাৰী ঘৰ নং : ১৫৬ বয়স : 52 লিঙ্গ : পুৰুষ	LDT1639447 ফটো উপলব্ধ	621 নাম : দেবী দৈমাৰী স্বামীৰ নাম: বাপুকন দৈমাৰী ঘৰ নং : ১৫৬ বয়স : 41 লিঙ্গ : মহিলা	LDT1639458 ফটো উপলব্ধ
622 নাম : আচাৰী দৈমাৰী স্বামীৰ নাম: সুমন দৈমাৰী ঘৰ নং : 156 বয়স : 25 লিঙ্গ : মহিলা	LDT7248149 ফটো উপলব্ধ	623 নাম : ৰমন দৈমাৰী পিতাৰ নাম: বাপুকন দৈমাৰী ঘৰ নং : 156 বয়স : 24 লিঙ্গ : পুৰুষ	NZZ0041293 ফটো উপলব্ধ	624 নাম : সুমন দৈমাৰী পিতাৰ নাম: বাপুকন দৈমাৰী ঘৰ নং : ১৫৬ বয়স : 23 লিঙ্গ : পুৰুষ	LDT0474940 ফটো উপলব্ধ
625 নাম : অনিতা দৈমাৰী পিতাৰ নাম: বাপুকন দৈমাৰী ঘৰ নং : 156 বয়স : 21 লিঙ্গ : মহিলা	NZZ0041426 ফটো উপলব্ধ	626 নাম : কিৰন দৈমাৰী পিতাৰ নাম: বাপুকন দৈমাৰী ঘৰ নং : 156 বয়স : 20 লিঙ্গ : পুৰুষ	NZZ0041335 ফটো উপলব্ধ	# 627 নাম : চানটিমা দৈমাৰী স্বামীৰ নাম: গোপাল দৈমাৰী ঘৰ নং : ১৫৭ ক বয়স : 28 লিঙ্গ : মহিলা	LDT0172882 ফটো উপলব্ধ
628 নাম : গাখীৰাম দৈমাৰী পিতাৰ নাম: সৰুৰাম দৈমাৰী ঘৰ নং : ১৫৭ক বয়স : 62 লিঙ্গ : পুৰুষ	LDT1639469 ফটো উপলব্ধ	629 নাম : তিল দৈমাৰী স্বামীৰ নাম: গাখীৰাম দৈমাৰী ঘৰ নং : ১৫৭ক বয়স : 52 লিঙ্গ : মহিলা	LDT1639470 ফটো উপলব্ধ	630 নাম : গোপাল দৈমাৰী পিতাৰ নাম: গাখীৰাম দৈমাৰী ঘৰ নং : ১৫৭ক বয়স : 37 লিঙ্গ : পুৰুষ	LDT1639481 ফটো উপলব্ধ



631 নাম : থগ বাহাদুৰ নেৱাৰ পিতাৰ নাম: প্ৰেমলাল নেৱাৰ ঘৰ নং : ১৫৮ বয়স : 45 লিঙ্গ : পুৰুষ	LDT1639492 ফটো উপলব্ধ	632 নাম : তিলমায়া নেৱাৰ স্বামীৰ নাম: থগ বাহাদুৰ নেৱাৰ ঘৰ নং : ১৫৮ বয়স : 43 লিঙ্গ : মহিলা	LDT1639505 ফটো উপলব্ধ	# 633 নাম : অগ্নি নেৱাৰ পিতাৰ নাম: প্ৰেমলাল নেৱাৰ ঘৰ নং : 13 বয়স : 51 লিঙ্গ : পুৰুষ	LDT1639527 ফটো উপলব্ধ
# 634 নাম : কলা দেৱী স্বামীৰ নাম: অগ্নি নেৱাৰ ঘৰ নং : 13 বয়স : 33 লিঙ্গ : মহিলা	LDT1641287 ফটো উপলব্ধ	635 নাম : চুছিল নেৱাৰ পিতাৰ নাম: চন্দ্ৰ বাহাদুৰ নেৱাৰ ঘৰ নং : 158 বয়স : 29 লিঙ্গ : পুৰুষ	LDT0252072 ফটো উপলব্ধ	636 নাম : sanuচানু newarনেৱাৰ পিতাৰ নাম: চন্দ্ৰ নেৱাৰ ঘৰ নং : 158 বয়স : 28 লিঙ্গ : পুৰুষ	LDT0252080 ফটো উপলব্ধ
637 নাম : বুবুল দৈমাৰী পিতাৰ নাম: সুৰেন দৈমাৰী ঘৰ নং : ১৫৯ বয়স : 67 লিঙ্গ : পুৰুষ	LDT1639538 ফটো উপলব্ধ	638 নাম : চিম দৈমাৰী স্বামীৰ নাম: বুবুল দৈমাৰী ঘৰ নং : ১৫৯ বয়স : 59 লিঙ্গ : মহিলা	LDT1639549 ফটো উপলব্ধ	639 নাম : কেকাৰাম দৈমাৰী পিতাৰ নাম: বুবুল দৈমাৰী ঘৰ নং : ১৫৯ বয়স : 36 লিঙ্গ : পুৰুষ	LDT1639550 ফটো উপলব্ধ
640 নাম : বুলমাই মেছ স্বামীৰ নাম: কোকাৰাম দৈমাৰী ঘৰ নং : ১৫৯ বয়স : 31 লিঙ্গ : মহিলা	LDT1641447 ফটো উপলব্ধ	641 নাম : মইনা লিঙ্গ স্বামীৰ নাম: মন বগা লিঙ্গ ঘৰ নং : ১৬০ বয়স : 72 লিঙ্গ : মহিলা	LDT1639572 ফটো উপলব্ধ	642 নাম : মনোজ লিঙ্গ পিতাৰ নাম: মনবাহাদুৰ লিঙ্গ ঘৰ নং : ১৬০ বয়স : 32 লিঙ্গ : পুৰুষ	LDT1469847 ফটো উপলব্ধ
643 নাম : গিতা লিঙ্গ স্বামীৰ নাম: মনোজ লিঙ্গ ঘৰ নং : ১৬০ বয়স : 27 লিঙ্গ : মহিলা	LDT0312249 ফটো উপলব্ধ	644 নাম : ৰতমায়া লিঙ্গ পিতাৰ নাম: মন বাহাদুৰ লিঙ্গ ঘৰ নং : ১৬০ বয়স : 24 লিঙ্গ : মহিলা	LDT0472548 ফটো উপলব্ধ	645 নাম : চাহিল লিঙ্গ পিতাৰ নাম: আনিল লিঙ্গ ঘৰ নং : 160 বয়স : 19 লিঙ্গ : পুৰুষ	NZZ0118471 ফটো উপলব্ধ
646 নাম : মায়া ৰাই স্বামীৰ নাম: ত্ৰিখা চুৰ্বা ঘৰ নং : 160ক বয়স : 32 লিঙ্গ : মহিলা	NZZ0088880 ফটো উপলব্ধ	647 নাম : প্ৰেম বাহাদুৰ চুৰ্বা পিতাৰ নাম: চিতৰাজ চুৰ্বা ঘৰ নং : ১৬০ক বয়স : 62 লিঙ্গ : পুৰুষ	LDT1639618 ফটো উপলব্ধ	648 নাম : ৰেণুকা চুৰ্বা স্বামীৰ নাম: প্ৰেম বাহাদুৰ চুৰ্বা ঘৰ নং : ১৬০ক বয়স : 52 লিঙ্গ : মহিলা	LDT1639629 ফটো উপলব্ধ
649 নাম : ত্ৰিখা চুৰ্বা পিতাৰ নাম: প্ৰেমবাহাদুৰ চুৰ্বা ঘৰ নং : ১৬০ক বয়স : 34 লিঙ্গ : পুৰুষ	LDT1639630 ফটো উপলব্ধ	650 নাম : ৰমেশ খাণ্ডোৱাল পিতাৰ নাম: যুধিষ্ঠিৰ খাণ্ডোৱাল ঘৰ নং : ১৬১ বয়স : 67 লিঙ্গ : পুৰুষ	LDT1639641 ফটো উপলব্ধ	651 নাম : প্ৰমিলা মুণ্ডা পিতাৰ নাম: মাংৰা মুণ্ডা ঘৰ নং : ১৬১ ক বয়স : 40 লিঙ্গ : মহিলা	LDT0150334 ফটো উপলব্ধ
652 নাম : দৰ্গা মুণ্ডা পিতাৰ নাম: মাংৰা মুণ্ডা ঘৰ নং : ১৬১ ক বয়স : 39 লিঙ্গ : পুৰুষ	LDT0172700 ফটো উপলব্ধ	653 নাম : ৰিতু মুণ্ডা পিতাৰ নাম: মাংৰা মুণ্ডা ঘৰ নং : ১৬১ ক বয়স : 35 লিঙ্গ : মহিলা	LDT0150821 ফটো উপলব্ধ	654 নাম : জীৱন খান্দোৱাল পিতাৰ নাম: ৰমেশ খান্দোৱাল ঘৰ নং : ১৬১ বয়স : 31 লিঙ্গ : পুৰুষ	LDT0112078 ফটো উপলব্ধ
655 নাম : চন্দ্ৰিকা চুৰ্বা স্বামীৰ নাম: জীৱন খান্দোৱাল ঘৰ নং : ১৬১ বয়স : 28 লিঙ্গ : মহিলা	LDT0139626 ফটো উপলব্ধ	656 নাম : ৰিতা মুণ্ডা পিতাৰ নাম: মাংৰা মুণ্ডা ঘৰ নং : ১৬১ বয়স : 25 লিঙ্গ : মহিলা	LDT0472001 ফটো উপলব্ধ	657 নাম : মালিনী মুণ্ডা পিতাৰ নাম: মাংৰা মুণ্ডা ঘৰ নং : ১৬১ ক বয়স : 26 লিঙ্গ : মহিলা	LDT0482679 ফটো উপলব্ধ
658 নাম : শংকৰ মুণ্ডা পিতাৰ নাম: মাংৰা মুণ্ডা ঘৰ নং : ১৬১ ক বয়স : 24 লিঙ্গ : পুৰুষ	LDT0482653 ফটো উপলব্ধ	E 659 নাম : মংৰা মুণ্ডা পিতাৰ নাম: চন্দ্ৰ মুণ্ডা ঘৰ নং : ১৬১ ক বয়স : ১৭ লিঙ্গ : পুৰুষ	LDT1639663 ফটো উপলব্ধ	660 নাম : বাহা মুড়া স্বামীৰ নাম: মংৰা মুড়া ঘৰ নং : ১৬১ক বয়স : 67 লিঙ্গ : মহিলা	LDT1639674 ফটো উপলব্ধ



661 নাম : বিকাশ মুণ্ডা পিতাৰ নাম: মাংৰা মুণ্ডা ঘৰ নং : ১৬১ক বয়স : 33 লিঙ্গ : পুৰুষ	LDT0112037 ফটো উপলব্ধ	662 নাম : বিস্মা মুণ্ডা পিতাৰ নাম: মাংৰা মুণ্ডা ঘৰ নং : ১৬১ক বয়স : 30 লিঙ্গ : মহিলা	LDT0112086 ফটো উপলব্ধ	663 নাম : সুকৰমনি মুণ্ডা স্বামীৰ নাম: বিকাশ মুণ্ডা ঘৰ নং : ১৬১ক বয়স : 29 লিঙ্গ : মহিলা	LDT0112128 ফটো উপলব্ধ
664 নাম : বিনোদ নেবাৰ পিতাৰ নাম: পৰশুৰাম নেবাৰ ঘৰ নং : ১৬২ বয়স : 35 লিঙ্গ : পুৰুষ	LDT1639312 ফটো উপলব্ধ	665 নাম : বিনা শ্ৰেষ্ঠ স্বামীৰ নাম: বিনোদ নেবাৰ ঘৰ নং : ১৬২ বয়স : 31 লিঙ্গ : মহিলা	LDT1641436 ফটো উপলব্ধ	666 নাম : গকুল নেবাৰ পিতাৰ নাম: লালবগা নেবাৰ ঘৰ নং : ১৬৩ বয়স : 42 লিঙ্গ : পুৰুষ	LDT1639367 ফটো উপলব্ধ
667 নাম : দৈৱকী শ্ৰেষ্ঠ স্বামীৰ নাম: গকুল নেবাৰ ঘৰ নং : ১৬৩ বয়স : 38 লিঙ্গ : মহিলা	LDT1641367 ফটো উপলব্ধ	668 নাম : মনি নেবাৰ পিতাৰ নাম: প্ৰেমলাল নেবাৰ ঘৰ নং : ১৬৪ বয়স : 42 লিঙ্গ : পুৰুষ	LDT1639516 ফটো উপলব্ধ	669 নাম : ৰেনকা নেবাৰ স্বামীৰ নাম: মনি নেবাৰ ঘৰ নং : ১৬৪ বয়স : 36 লিঙ্গ : মহিলা	LDT1641389 ফটো উপলব্ধ
670 নাম : সুক বাহাদুৰ চুকা পিতাৰ নাম: নৰ বাহাদুৰ চুকা ঘৰ নং : ১৬৫ বয়স : 39 লিঙ্গ : পুৰুষ	LDT0451740 ফটো উপলব্ধ	671 নাম : ফুলমায়া চুকা পিতাৰ নাম: যশ বগা চুকা ঘৰ নং : ১৬৫ বয়স : 37 লিঙ্গ : মহিলা	LDT1639743 ফটো উপলব্ধ	672 নাম : তুলাৰাম লিম্বু পিতাৰ নাম: হৰক বাহাদুৰ লিম্বু ঘৰ নং : ১৬৬ বয়স : 57 লিঙ্গ : পুৰুষ	LDT1639765 ফটো উপলব্ধ
673 নাম : গংগা মায়া লিম্বু স্বামীৰ নাম: তুলাৰাম লিম্বু ঘৰ নং : ১৬৬ বয়স : 52 লিঙ্গ : মহিলা	LDT1639776 ফটো উপলব্ধ	674 নাম : আইতিমায়া লিম্বু পিতাৰ নাম: তুলাৰাম লিম্বু ঘৰ নং : 166 বয়স : 26 লিঙ্গ : মহিলা	LDT0252130 ফটো উপলব্ধ	675 নাম : পৰ্ণিমা লিম্বু পিতাৰ নাম: তুলাৰাম লিম্বু ঘৰ নং : 166 বয়স : 24 লিঙ্গ : মহিলা	LDT0252148 ফটো উপলব্ধ
676 নাম : সত্য লিম্বু পিতাৰ নাম: টুলা ৰাম লিম্বু ঘৰ নং : ১৬৬ বয়স : 22 লিঙ্গ : পুৰুষ	LDT0499756 ফটো উপলব্ধ	E 677 নাম : কৌশল্যা খাণ্ডোৱাল স্বামীৰ নাম: অৰুণ খাণ্ডোৱাল ঘৰ নং : ১৬৮ বয়স : 67 লিঙ্গ : মহিলা	LDT1639798 ফটো উপলব্ধ	678 নাম : বানেশ্বৰ খাণ্ডোৱাল পিতাৰ নাম: অৰুণ খাণ্ডোৱাল ঘৰ নং : ১৬৮ বয়স : 37 লিঙ্গ : পুৰুষ	LDT1639812 ফটো উপলব্ধ
679 নাম : মহেশ্বৰ খাণ্ডোৱাল পিতাৰ নাম: পুটু খাণ্ডোৱাল ঘৰ নং : ১৬৮ বয়স : 36 লিঙ্গ : পুৰুষ	LDT0471912 ফটো উপলব্ধ	680 নাম : মিনী খাণ্ডোৱাল স্বামীৰ নাম: বানেশ্বৰ খাণ্ডোৱাল ঘৰ নং : ১৬৮ বয়স : 35 লিঙ্গ : মহিলা	LDT1639823 ফটো উপলব্ধ	681 নাম : নিশাউৰী দৈমাৰী স্বামীৰ নাম: মহিৰাম দৈমাৰী ঘৰ নং : ১৬৯ বয়স : 72 লিঙ্গ : মহিলা	LDT1639845 ফটো উপলব্ধ
682 নাম : সুনীল দৈমাৰী পিতাৰ নাম: মহিৰাম দৈমাৰী ঘৰ নং : ১৬৯ বয়স : 37 লিঙ্গ : পুৰুষ	LDT1639867 ফটো উপলব্ধ	683 নাম : জয়া বসুমতাৰী স্বামীৰ নাম: সুনীল দৈমাৰী ঘৰ নং : ১৬৯ বয়স : 33 লিঙ্গ : মহিলা	LDT1469712 ফটো উপলব্ধ	684 নাম : পুনাবাম বসুমতাৰী পিতাৰ নাম: খগেন বসুমতাৰী ঘৰ নং : ১৭০ বয়স : 57 লিঙ্গ : পুৰুষ	LDT1639889 ফটো উপলব্ধ
685 নাম : পদেশ্বৰী বসুমতাৰী স্বামীৰ নাম: পুনা বসুমতাৰী ঘৰ নং : ১৭০ বয়স : 52 লিঙ্গ : মহিলা	LDT1639890 ফটো উপলব্ধ	686 নাম : ৰেন বসুমতাৰী পিতাৰ নাম: পুনাবাম বসুমতাৰী ঘৰ নং : ১৭০ বয়স : 29 লিঙ্গ : মহিলা	LDT0141366 ফটো উপলব্ধ	687 নাম : লগনী বসুমতাৰী পিতাৰ নাম: পুনাবাম বসুমতাৰী ঘৰ নং : ১৭০ বয়স : 24 লিঙ্গ : মহিলা	LDT0472134 ফটো উপলব্ধ
688 নাম : ললিত বসুমতাৰী পিতাৰ নাম: পৌনাৰাম বসুমতাৰী ঘৰ নং : ১৭০ বয়স : 22 লিঙ্গ : পুৰুষ	LDT0451781 ফটো উপলব্ধ	689 নাম : চমাৰী খাণ্ডোৱাল স্বামীৰ নাম: বিষ্ণু খাণ্ডোৱাল ঘৰ নং : ১৭১ বয়স : 57 লিঙ্গ : মহিলা	LDT1639925 ফটো উপলব্ধ	690 নাম : গোবিন্দ খাণ্ডোৱাল পিতাৰ নাম: বিষ্ণু খাণ্ডোৱাল ঘৰ নং : ১৭১ বয়স : 35 লিঙ্গ : পুৰুষ	LDT1639947 ফটো উপলব্ধ



691 নাম : মনিষা খান্দোৱাল স্বামীৰ নাম: গবিন্দ খান্দোৱাল ঘৰ নং : ১৭১ বয়স : 28 লিঙ্গ : মহিলা	LDT0224352 ফটো উপলব্ধ	692 নাম : হৰেন খান্দোৱাল পিতাৰ নাম: বিষ্ণু খান্দোৱাল ঘৰ নং : ১৭১ বয়স : 28 লিঙ্গ : পুৰুষ	LDT0472225 ফটো উপলব্ধ	693 নাম : লিৰঞ্জন খাণ্ডোৱাল পিতাৰ নাম: বিষ্ণু খাণ্ডোৱাল ঘৰ নং : ১৭২ বয়স : 31 লিঙ্গ : পুৰুষ	LDT0163204 ফটো উপলব্ধ
694 নাম : ৰূপালি খান্দোৱাল স্বামীৰ নাম: নিৰঞ্জন খান্দোৱাল ঘৰ নং : ১৭২ বয়স : 27 লিঙ্গ : মহিলা	LDT0224386 ফটো উপলব্ধ	695 নাম : চানিয়া বিৰ্জিয়া পিতাৰ নাম: শুক্ৰা বিৰ্জিয়া ঘৰ নং : ১৭৩ বয়স : 49 লিঙ্গ : পুৰুষ	LDT1639969 ফটো উপলব্ধ	696 নাম : মঞ্জু বিৰ্জিয়া স্বামীৰ নাম: চানিয়া বিৰ্জিয়া ঘৰ নং : ১৭৩ বয়স : 44 লিঙ্গ : মহিলা	LDT1639970 ফটো উপলব্ধ
697 নাম : মথৰা বিৰ্জিয়া পিতাৰ নাম: শুক্ৰা বিৰ্জিয়া ঘৰ নং : ১৭৩ বয়স : 42 লিঙ্গ : পুৰুষ	LDT1639981 ফটো উপলব্ধ	698 নাম : ৰাজু বিৰ্জিয়া পিতাৰ নাম: জিতনা বিৰ্জিয়া ঘৰ নং : ১৭৪ বয়স : 57 লিঙ্গ : পুৰুষ	LDT1639992 ফটো উপলব্ধ	699 নাম : পুম্বী বিৰ্জিয়া স্বামীৰ নাম: ৰাজু বিৰ্জিয়া ঘৰ নং : ১৭৪ বয়স : 52 লিঙ্গ : মহিলা	LDT1640002 ফটো উপলব্ধ
700 নাম : উৰ্মিলা বিৰ্জিয়া পিতাৰ নাম: ৰাজু বিৰ্জিয়া ঘৰ নং : 174 বয়স : 25 লিঙ্গ : মহিলা	LDT7257827 ফটো উপলব্ধ	701 নাম : প্ৰমিলা বিৰ্জিয়া পিতাৰ নাম: ৰাজু বিৰ্জিয়া ঘৰ নং : 174 বয়স : 21 লিঙ্গ : মহিলা	NZZ0031930 ফটো উপলব্ধ	# 702 নাম : নাৰায়ন নেৱাৰ পিতাৰ নাম: ৰাজু কুমাৰ নেৱাৰ ঘৰ নং : 14 বয়স : 20 লিঙ্গ : পুৰুষ	NZZ0041434 ফটো উপলব্ধ
# 703 নাম : ৰাজকুমাৰ নেৱাৰ পিতাৰ নাম: কৰ্ণ বাহাদুৰ নেৱাৰ ঘৰ নং : 14 বয়স : 45 লিঙ্গ : পুৰুষ	LDT1640024 ফটো উপলব্ধ	# 704 নাম : তুলসী নেৱাৰ স্বামীৰ নাম: ৰাজ কুমাৰ নেৱাৰ ঘৰ নং : 14 বয়স : 40 লিঙ্গ : মহিলা	LDT1640035 ফটো উপলব্ধ	705 নাম : গোমা দেৱী স্বামীৰ নাম: কৰ্ণ বাহাদুৰ নেৱাৰ ঘৰ নং : ১৭৫ বয়স : 65 লিঙ্গ : মহিলা	LDT1640057 ফটো উপলব্ধ
706 নাম : দিলিপ নেৱাৰ পিতাৰ নাম: কৰ্ণ বাহাদুৰ নেৱাৰ ঘৰ নং : ১৭৫ বয়স : 39 লিঙ্গ : পুৰুষ	LDT1640079 ফটো উপলব্ধ	707 নাম : মোহন নেৱাৰ পিতাৰ নাম: কৰ্ণ বাহাদুৰ নেৱাৰ ঘৰ নং : ১৭৬ বয়স : 41 লিঙ্গ : পুৰুষ	LDT1640068 ফটো উপলব্ধ	708 নাম : দুসেশ্বৰী নেৱাৰ স্বামীৰ নাম: মোহন নেৱাৰ ঘৰ নং : ১৭৬ বয়স : 38 লিঙ্গ : মহিলা	LDT1640091 ফটো উপলব্ধ
E 709 নাম : ৰমেশ বিৰ্জিয়া পিতাৰ নাম: বন্ধনা বিৰ্জিয়া ঘৰ নং : ১৭৭ বয়স : 72 লিঙ্গ : পুৰুষ	LDT1640115 ফটো উপলব্ধ	710 নাম : ৰিণা বিৰ্জিয়া স্বামীৰ নাম: ৰমেশ বিৰ্জিয়া ঘৰ নং : ১৭৭ বয়স : 62 লিঙ্গ : মহিলা	LDT1640126 ফটো উপলব্ধ	711 নাম : ৰাজেন বিৰ্জিয়া পিতাৰ নাম: ৰমেশ বিৰ্জিয়া ঘৰ নং : ১৭৭ বয়স : 44 লিঙ্গ : পুৰুষ	LDT1640137 ফটো উপলব্ধ
712 নাম : ৰশ্মীবাই বিৰ্জিয়া স্বামীৰ নাম: ৰাজেন বিৰ্জিয়া ঘৰ নং : ১৭৭ বয়স : 39 লিঙ্গ : মহিলা	LDT1640148 ফটো উপলব্ধ	713 নাম : দীপক বিৰ্জিয়া পিতাৰ নাম: ৰমেশ বিৰ্জিয়া ঘৰ নং : ১৭৭ বয়স : 38 লিঙ্গ : পুৰুষ	LDT1640160 ফটো উপলব্ধ	714 নাম : অনামিকা জজৱাৰ স্বামীৰ নাম: যোগেন বিৰ্জিয়া ঘৰ নং : ১৭৭ বয়স : 31 লিঙ্গ : মহিলা	LDT0451708 ফটো উপলব্ধ
715 নাম : যোগেন বিৰ্জিয়া পিতাৰ নাম: ৰমেশ বিৰ্জিয়া ঘৰ নং : ১৭৭ বয়স : 30 লিঙ্গ : পুৰুষ	LDT0142687 ফটো উপলব্ধ	716 নাম : চুমন বিৰ্জিয়া পিতাৰ নাম: ৰাজেন বিৰ্জিয়া ঘৰ নং : 177 বয়স : 22 লিঙ্গ : মহিলা	LDT7257330 ফটো উপলব্ধ	E 717 নাম : ভাডুৱা বিৰ্জিয়া পিতাৰ নাম: বন্ধনা বিৰ্জিয়া ঘৰ নং : ১৭৭ বয়স : 44 লিঙ্গ : পুৰুষ	LDT1640182 ফটো উপলব্ধ
718 নাম : বাসু মুণ্ডা পিতাৰ নাম: মাঘু মুণ্ডা ঘৰ নং : ১৭৮ বয়স : 59 লিঙ্গ : পুৰুষ	LDT1640206 ফটো উপলব্ধ	719 নাম : শান্তী মুণ্ডা স্বামীৰ নাম: বাসু মুণ্ডা ঘৰ নং : ১৭৮ বয়স : 54 লিঙ্গ : মহিলা	LDT1640217 ফটো উপলব্ধ	720 নাম : মালতী মূন্দা পিতাৰ নাম: বাসু মুণ্ডা ঘৰ নং : ১৭৮ বয়স : 31 লিঙ্গ : মহিলা	LDT1469698 ফটো উপলব্ধ



721 নাম : বিনা মুন্দা পিতাৰ নাম : সুকৰাম মুণ্ডা ঘৰ নং : ১৭৮ বয়স : 31 লিঙ্গ : মহিলা	LDT1469687 ফটো উপলব্ধ	722 নাম : বহিত মুন্ডা পিতাৰ নাম : বাচু মুন্ডা ঘৰ নং : ১৭৮ বয়স : 29 লিঙ্গ : পুৰুষ	LDT0142968 ফটো উপলব্ধ	723 নাম : অজয় বিজীয়া পিতাৰ নাম : বাজু বিজীয়া ঘৰ নং : ১৭৮ বয়স : 27 লিঙ্গ : পুৰুষ	LDT0173021 ফটো উপলব্ধ
724 নাম : সৰ্গম মুণ্ডা পিতাৰ নাম : বাসু মুণ্ডা ঘৰ নং : ১৭৮ বয়স : 24 লিঙ্গ : পুৰুষ	LDT0265660 ফটো উপলব্ধ	E 725 নাম : জচবাহাদুৰ ৰাই পিতাৰ নাম : চন্দ্ৰবাহাদুৰ ৰায় ঘৰ নং : ১৭৯ বয়স : 7 লিঙ্গ : পুৰুষ	LDT1640239 ফটো উপলব্ধ	726 নাম : বিষ্ণুমায়া ৰাই স্বামীৰ নাম : জচবাহাদুৰ ৰাই ঘৰ নং : ১৭৯ বয়স : 72 লিঙ্গ : মহিলা	LDT1640240 ফটো উপলব্ধ
727 নাম : মমতা ৰাই পিতাৰ নাম : জোশ বাহাদুৰ ৰাই ঘৰ নং : ১৭৯ বয়স : 32 লিঙ্গ : মহিলা	LDT1641301 ফটো উপলব্ধ	728 নাম : সুৰজ ৰাই পিতাৰ নাম : যশ বাহাদুৰ ৰাই ঘৰ নং : ১৭৯ বয়স : 31 লিঙ্গ : পুৰুষ	LDT1641549 ফটো উপলব্ধ	729 নাম : বিনিতা ৰাই পিতাৰ নাম : জচ বাহাদুৰ ৰাই ঘৰ নং : ১৭৯ বয়স : 24 লিঙ্গ : মহিলা	LDT0266627 ফটো উপলব্ধ
730 নাম : আৰতি নেৱাৰ স্বামীৰ নাম : দিলিপ নেৱাৰ ঘৰ নং : ১৮০ বয়স : 40 লিঙ্গ : মহিলা	LDT1640104 ফটো উপলব্ধ	731 নাম : ধন বাহাদুৰ ছেত্ৰী পিতাৰ নাম : নৰবাহাদুৰ ছেত্ৰী ঘৰ নং : ১৮১ বয়স : 62 লিঙ্গ : পুৰুষ	LDT1640251 ফটো উপলব্ধ	732 নাম : দিপালী ছেত্ৰী স্বামীৰ নাম : ধনবাহাদুৰ ছেত্ৰী ঘৰ নং : ১৮১ বয়স : 57 লিঙ্গ : মহিলা	LDT1640262 ফটো উপলব্ধ
733 নাম : আৰতী দেবী পিতাৰ নাম : ধনবাহাদুৰ ছেত্ৰী ঘৰ নং : ১৮১ বয়স : 35 লিঙ্গ : মহিলা	LDT1640273 ফটো উপলব্ধ	734 নাম : ৰেখা শৰ্মা পিতাৰ নাম : খগেন্দ্ৰ শৰ্মা ঘৰ নং : ১৮১ বয়স : 35 লিঙ্গ : মহিলা	LDT0497693 ফটো উপলব্ধ	735 নাম : গোমা শৰ্মা পিতাৰ নাম : পশুপতি শৰ্মা ঘৰ নং : ১৮১ খ বয়স : 29 লিঙ্গ : মহিলা	LDT0149302 ফটো উপলব্ধ
736 নাম : অণু শৰ্মা পিতাৰ নাম : পশুপতি শৰ্মা ঘৰ নং : ১৮১ খ বয়স : 27 লিঙ্গ : মহিলা	LDT0145763 ফটো উপলব্ধ	737 নাম : মৌচম ছেত্ৰী পিতাৰ নাম : ধন বাহাদুৰ ছেত্ৰী ঘৰ নং : ১৮১ বয়স : 24 লিঙ্গ : পুৰুষ	LDT0265439 ফটো উপলব্ধ	738 নাম : পশুপতি শৰ্মা পিতাৰ নাম : খগেন্দ্ৰ শৰ্মা ঘৰ নং : ১৮১ খ বয়স : 57 লিঙ্গ : পুৰুষ	LDT0482950 ফটো উপলব্ধ
739 নাম : মন মায়া শৰ্মা স্বামীৰ নাম : পশুপতি শৰ্মা ঘৰ নং : ১৮১ খ বয়স : 56 লিঙ্গ : মহিলা	LDT0483016 ফটো উপলব্ধ	740 নাম : খগেন্দ্ৰ শৰ্মা পিতাৰ নাম : গংগাৰাম শৰ্মা ঘৰ নং : ১৮১ খ বয়স : 85 লিঙ্গ : পুৰুষ	LDT1640308 ফটো উপলব্ধ	741 নাম : বসুন্ধৰা দেবী স্বামীৰ নাম : খগেন্দ্ৰ শৰ্মা ঘৰ নং : ১৮১ খ বয়স : 75 লিঙ্গ : মহিলা	LDT1640284 ফটো উপলব্ধ
742 নাম : মন অধিকাৰী পিতাৰ নাম : খগেন্দ্ৰ শৰ্মা ঘৰ নং : ১৮১ খ বয়স : 44 লিঙ্গ : পুৰুষ	LDT1641403 ফটো উপলব্ধ	743 নাম : পদম শৰ্মা পিতাৰ নাম : খগেন্দ্ৰ শৰ্মা ঘৰ নং : ১৮১ খ বয়স : 41 লিঙ্গ : পুৰুষ	LDT1640295 ফটো উপলব্ধ	744 নাম : মীনা মায়া দেবী স্বামীৰ নাম : মনো শৰ্মা ঘৰ নং : ১৮১ খ বয়স : 40 লিঙ্গ : মহিলা	LDT1641516 ফটো উপলব্ধ
745 নাম : সুদৰ্শন বিন পিতাৰ নাম : যদুবা বিন ঘৰ নং : ১৮২ বয়স : 67 লিঙ্গ : পুৰুষ	LDT1640319 ফটো উপলব্ধ	746 নাম : সোনোনা বিন স্বামীৰ নাম : সুদৰ্শন বিন ঘৰ নং : ১৮২ বয়স : 62 লিঙ্গ : মহিলা	LDT1640320 ফটো উপলব্ধ	747 নাম : পিংকী বিন পিতাৰ নাম : সুদৰ্শন বিন ঘৰ নং : ১৮২ বয়স : 36 লিঙ্গ : মহিলা	LDT1640331 ফটো উপলব্ধ
748 নাম : সঞ্জয় বীন পিতাৰ নাম : সুদৰ্শন বীন ঘৰ নং : ১৮২ বয়স : 29 লিঙ্গ : পুৰুষ	LDT0144279 ফটো উপলব্ধ	749 নাম : অজয় বীন পিতাৰ নাম : সুদৰ্শন বীন ঘৰ নং : ১৮২ বয়স : 27 লিঙ্গ : পুৰুষ	LDT0144337 ফটো উপলব্ধ	750 নাম : বিজয় বীন পিতাৰ নাম : সুদৰ্শন বীন ঘৰ নং : 182 বয়স : 27 লিঙ্গ : পুৰুষ	LDT0209593 ফটো উপলব্ধ



751 নাম : সীতা বিন স্বামীৰ নাম: সঞ্জয় বিন ঘৰ নং : ১৮২ বয়স : 27 লিঙ্গ : মহিলা	LDT0483149 ফটো উপলব্ধ	752 নাম : কৌশল্যা বীন পিতাৰ নাম: সুদৰ্শন বীন ঘৰ নং : ১৮২ বয়স : 23 লিঙ্গ : মহিলা	LDT0472449 ফটো উপলব্ধ	753 নাম : বামঅয়োধ্যা বীন পিতাৰ নাম: জাৰিম বীন ঘৰ নং : ১৮৩ বয়স : 82 লিঙ্গ : পুৰুষ	LDT1640342 ফটো উপলব্ধ
754 নাম : বজদেও বীন পিতাৰ নাম: বামঅয়োধ্যা বীন ঘৰ নং : ১৮৩ বয়স : 52 লিঙ্গ : পুৰুষ	LDT1640353 ফটো উপলব্ধ	755 নাম : গীতা দেবী স্বামীৰ নাম: তীৰ্থ উপাধ্যায় ঘৰ নং : ১৮৩ বয়স : 49 লিঙ্গ : মহিলা	LDT1640386 ফটো উপলব্ধ	756 নাম : ৰূপা বীন স্বামীৰ নাম: বজদেও বীন ঘৰ নং : ১৮৩ বয়স : 47 লিঙ্গ : মহিলা	LDT1640364 ফটো উপলব্ধ
757 নাম : বিকাশ শৰ্মা পিতাৰ নাম: শিবপ্ৰসাদ শৰ্মা ঘৰ নং : ১৮৩ বয়স : 34 লিঙ্গ : পুৰুষ	LDT1640397 ফটো উপলব্ধ	758 নাম : বিমল বীন পিতাৰ নাম: ৰাজদেৱ বীন ঘৰ নং : ১৮৩ বয়স : 25 লিঙ্গ : পুৰুষ	LDT0335406 ফটো উপলব্ধ	759 নাম : গংগামায়া উপাধ্যায় স্বামীৰ নাম: মোহনপ্ৰসাদ উপাধ্যায় ঘৰ নং : ১৮৩ক বয়স : 77 লিঙ্গ : মহিলা	LDT1640400 ফটো উপলব্ধ
760 নাম : তীৰ্থ উপাধ্যায় পিতাৰ নাম: মোহনপ্ৰসাদ উপাধ্যায় ঘৰ নং : ১৮৩ক বয়স : 61 লিঙ্গ : পুৰুষ	LDT1640411 ফটো উপলব্ধ	761 নাম : শিবপ্ৰসাদ চন্নাগাই পিতাৰ নাম: প্ৰেমপ্ৰসাদ চন্নাগাই ঘৰ নং : ১৮৪ বয়স : 55 লিঙ্গ : পুৰুষ	LDT1640433 ফটো উপলব্ধ	762 নাম : গংগা দেবী স্বামীৰ নাম: শিবপ্ৰসাদ চন্নাগাই ঘৰ নং : ১৮৪ বয়স : 43 লিঙ্গ : মহিলা	LDT1640444 ফটো উপলব্ধ
763 নাম : সবিতা দেবী স্বামীৰ নাম: বিকাশ শৰ্মা ঘৰ নং : ১৮৪ বয়স : 27 লিঙ্গ : মহিলা	LDT0224246 ফটো উপলব্ধ	764 নাম : গিৰ্জা বিন স্বামীৰ নাম: দশৰথ বিন ঘৰ নং : ১৮৫ বয়স : 69 লিঙ্গ : মহিলা	LDT1640488 ফটো উপলব্ধ	765 নাম : অৰ্জুন বিন পিতাৰ নাম: দশৰথ বিন ঘৰ নং : ১৮৫ বয়স : 36 লিঙ্গ : পুৰুষ	LDT1641481 ফটো উপলব্ধ
766 নাম : নকুল বিন পিতাৰ নাম: দশৰথ বিন ঘৰ নং : ১৮৫ বয়স : 31 লিঙ্গ : পুৰুষ	LDT1641630 ফটো উপলব্ধ	767 নাম : ভিম প্ৰসাদ বিন পিতাৰ নাম: দশৰথ বিন ঘৰ নং : ১৮৫ বয়স : 31 লিঙ্গ : পুৰুষ	LDT1641652 ফটো উপলব্ধ	768 নাম : নেহা বীন স্বামীৰ নাম: ভীম প্ৰসাদ বীন ঘৰ নং : 185 বয়স : 24 লিঙ্গ : মহিলা	LDT0353755 ফটো উপলব্ধ
769 নাম : সংগীতা খান্দোৱাল স্বামীৰ নাম: দিগন্ত খান্দোৱাল ঘৰ নং : 186 বয়স : 26 লিঙ্গ : মহিলা	LDT7248115 ফটো উপলব্ধ	770 নাম : দিগন্ত খান্দোৱাল পিতাৰ নাম: সুদৰ্শন খান্দোৱাল ঘৰ নং : 186 বয়স : 25 লিঙ্গ : পুৰুষ	LDT7248099 ফটো উপলব্ধ	771 নাম : ৰাজেন খাণ্ডোৱাল পিতাৰ নাম: ঘাচিৰাম খাণ্ডোৱাল ঘৰ নং : ১৮৭ বয়স : 62 লিঙ্গ : পুৰুষ	LDT1640513 ফটো উপলব্ধ
772 নাম : পদোশ্বৰী খাণ্ডোৱাল স্বামীৰ নাম: ৰাজেন খাণ্ডোৱাল ঘৰ নং : ১৮৭ বয়স : 55 লিঙ্গ : মহিলা	LDT1640524 ফটো উপলব্ধ	773 নাম : মনোজ খাণ্ডোৱাল পিতাৰ নাম: ৰাজেন খাণ্ডোৱাল ঘৰ নং : ১৮৭ বয়স : 40 লিঙ্গ : পুৰুষ	LDT1640535 ফটো উপলব্ধ	774 নাম : চুচিলা গোৱালা স্বামীৰ নাম: অনিল খান্দোৱাল ঘৰ নং : 187 বয়স : 38 লিঙ্গ : মহিলা	NZZ0088906 ফটো উপলব্ধ
775 নাম : অনিল খাণ্ডোৱাল পিতাৰ নাম: ৰাজেন খাণ্ডোৱাল ঘৰ নং : ১৮৭ বয়স : 36 লিঙ্গ : পুৰুষ	LDT1640557 ফটো উপলব্ধ	776 নাম : বিমলা খাণ্ডোৱাল স্বামীৰ নাম: মনোজ খাণ্ডোৱাল ঘৰ নং : ১৮৭ বয়স : 35 লিঙ্গ : মহিলা	LDT0145136 ফটো উপলব্ধ	E 777 নাম : খাইৰি মুণ্ডা পিতাৰ নাম: বিৰাসিং মুণ্ডা ঘৰ নং : ১৮৮ বয়স : ১৮ লিঙ্গ : মহিলা	LDT1640579 ফটো উপলব্ধ
E 778 নাম : লুদগী মুড়া পিতাৰ নাম: সতী মুড়া ঘৰ নং : ১৮৮ বয়স : ১২ লিঙ্গ : মহিলা	LDT1640580 ফটো উপলব্ধ	779 নাম : বংসিং মুড়া পিতাৰ নাম: বলৰাম মুড়া ঘৰ নং : ১৮৮ বয়স : 52 লিঙ্গ : পুৰুষ	LDT1640568 ফটো উপলব্ধ	780 নাম : পুষ্প লাল ঢকাল পিতাৰ নাম: টিকাৰাম ঢকাল ঘৰ নং : ১৮৯ বয়স : 62 লিঙ্গ : পুৰুষ	LDT1640591 ফটো উপলব্ধ



781 নাম : সাবিতা দেবী স্বামীৰ নাম : পুষ্পলাল ঢাকাল ঘৰ নং : ১৮৯ বয়স : 56 লিঙ্গ : মহিলা	LDT1640604 ফটো উপলব্ধ	782 নাম : পংকজ শৰ্মা পিতাৰ নাম : পুষ্পলাল শৰ্মা ঘৰ নং : ১৮৯ বয়স : 39 লিঙ্গ : পুৰুষ	LDT1640637 ফটো উপলব্ধ	783 নাম : য়ুৰৰাজ পৰাজুলী মাতৃৰ নাম : খৰালন্দ পৰাজুলী ঘৰ নং : ১৮৯ ক বয়স : 27 লিঙ্গ : পুৰুষ	LDT0162990 ফটো উপলব্ধ
784 নাম : খডানন্দ পৰাজুলী পিতাৰ নাম : পৰমানন্দ পৰাজুলী ঘৰ নং : ১৮৯ ক বয়স : 52 লিঙ্গ : পুৰুষ	LDT1640659 ফটো উপলব্ধ	785 নাম : ধনমায়া পৰাজুলী স্বামীৰ নাম : খডানন্দ পৰাজুলী ঘৰ নং : ১৮৯ ক বয়স : 47 লিঙ্গ : মহিলা	LDT1640660 ফটো উপলব্ধ	S 786 নাম : ভগীৰথ পৰাজুলী পিতাৰ নাম : পৰমানন্দ পৰাজুলী ঘৰ নং : ১৯০ বয়স : 47 লিঙ্গ : পুৰুষ	LDT1640693 ফটো উপলব্ধ
787 নাম : হৰি শৰ্মা পিতাৰ নাম : পৰমানন্দ শৰ্মা ঘৰ নং : ১৯০ বয়স : 45 লিঙ্গ : পুৰুষ	LDT1640717 ফটো উপলব্ধ	788 নাম : পৰমানন্দ পৰাজুলী পিতাৰ নাম : মতিখৰ পৰাজুলী ঘৰ নং : ১৯০ বয়স : 44 লিঙ্গ : পুৰুষ	LDT1640671 ফটো উপলব্ধ	S 789 নাম : দুৰ্গা দেবী স্বামীৰ নাম : ভগীৰথ পৰাজুলী ঘৰ নং : ১৯০ বয়স : 42 লিঙ্গ : মহিলা	LDT1640706 ফটো উপলব্ধ
790 নাম : ককিলা পৰাজুলী স্বামীৰ নাম : পৰমানন্দ পৰাজুলী ঘৰ নং : ১৯০ বয়স : 42 লিঙ্গ : মহিলা	LDT1640682 ফটো উপলব্ধ	791 নাম : বীতা দেবী স্বামীৰ নাম : হৰি প্ৰসাদ পৰাজুলী ঘৰ নং : ১৯০ বয়স : 34 লিঙ্গ : মহিলা	LDT0113407 ফটো উপলব্ধ	792 নাম : তুলসী শৰ্মা পিতাৰ নাম : লোকনাথ শৰ্মা ঘৰ নং : ১৯১ বয়স : 66 লিঙ্গ : পুৰুষ	LDT1640728 ফটো উপলব্ধ
793 নাম : পুষ্পাদেবী শৰ্মা স্বামীৰ নাম : তুলসী শৰ্মা ঘৰ নং : ১৯১ বয়স : 61 লিঙ্গ : মহিলা	LDT1640739 ফটো উপলব্ধ	794 নাম : সঞ্জীৱ শৰ্মা পিতাৰ নাম : তুলসী শৰ্মা ঘৰ নং : ১৯১ বয়স : 28 লিঙ্গ : পুৰুষ	LDT0146688 ফটো উপলব্ধ	795 নাম : অশোক ঢাকাল পিতাৰ নাম : পুষ্পলাল ঢাকাল ঘৰ নং : ১৯২ বয়স : 37 লিঙ্গ : পুৰুষ	LDT1640626 ফটো উপলব্ধ
796 নাম : গমা দেবী স্বামীৰ নাম : অশোক ঢাকাল ঘৰ নং : ১৯২ বয়স : 35 লিঙ্গ : মহিলা	LDT1469745 ফটো উপলব্ধ	797 নাম : দময়ন্তী দেবী পিতাৰ নাম : বিষ্ণুভক্ত শৰ্মা ঘৰ নং : ১৯৩ বয়স : 51 লিঙ্গ : মহিলা	LDT1640820 ফটো উপলব্ধ	798 নাম : বলৰাম শৰ্মা পিতাৰ নাম : বিষ্ণু ভক্ত শৰ্মা ঘৰ নং : ১৯৩ বয়স : 48 লিঙ্গ : পুৰুষ	LDT1640784 ফটো উপলব্ধ
799 নাম : প্ৰকাশ শৰ্মা পিতাৰ নাম : বিষ্ণুভক্ত শৰ্মা ঘৰ নং : ১৯৩ বয়স : 46 লিঙ্গ : পুৰুষ	LDT1640762 ফটো উপলব্ধ	800 নাম : ৰূপেশ ঢাকাল পিতাৰ নাম : বিষ্ণু ভক্ত ঢাকাল ঘৰ নং : ১৯৩ বয়স : 43 লিঙ্গ : পুৰুষ	LDT1640808 ফটো উপলব্ধ	801 নাম : পূজা দেবী স্বামীৰ নাম : প্ৰকাশ ঢাকাল ঘৰ নং : ১৯৩ বয়স : 40 লিঙ্গ : মহিলা	LDT1640773 ফটো উপলব্ধ
802 নাম : মিনা শৰ্মা স্বামীৰ নাম : বলৰাম শৰ্মা ঘৰ নং : ১৯৩ বয়স : 38 লিঙ্গ : মহিলা	LDT1640831 ফটো উপলব্ধ	803 নাম : টংকমায়া দেবী স্বামীৰ নাম : ৰূপেশ ঢাকাল ঘৰ নং : ১৯৩ বয়স : 36 লিঙ্গ : মহিলা	LDT1469654 ফটো উপলব্ধ	804 নাম : গংগা দেবী স্বামীৰ নাম : গংগা ঢাকাল ঘৰ নং : ১৯৩ বয়স : 34 লিঙ্গ : মহিলা	LDT1469916 ফটো উপলব্ধ
805 নাম : সন্তোষ ঢাকাল পিতাৰ নাম : বিষ্ণুভক্ত ঢাকাল ঘৰ নং : 194 বয়স : 35 লিঙ্গ : পুৰুষ	LDT1640819 ফটো উপলব্ধ	806 নাম : মীনা কুমাৰী দেবী স্বামীৰ নাম : সন্তোষ ঢাকাল ঘৰ নং : ১৯৪ বয়স : 31 লিঙ্গ : মহিলা	LDT0224220 ফটো উপলব্ধ	807 নাম : মোহন ঢাকাল পিতাৰ নাম : লক্ষীকান্ত শৰ্মা ঘৰ নং : ১৯৫ বয়স : 57 লিঙ্গ : পুৰুষ	LDT1640842 ফটো উপলব্ধ
808 নাম : পদ্মা দেবী স্বামীৰ নাম : মোহন ঢাকাল ঘৰ নং : ১৯৫ বয়স : 49 লিঙ্গ : মহিলা	LDT1640853 ফটো উপলব্ধ	809 নাম : মনোজ ঢাকাল পিতাৰ নাম : মোহন ঢাকাল ঘৰ নং : ১৯৫ বয়স : 25 লিঙ্গ : পুৰুষ	LDT0404012 ফটো উপলব্ধ	810 নাম : মমতা দেবী পিতাৰ নাম : মোহন ঢাকাল ঘৰ নং : ১৯৫ বয়স : 24 লিঙ্গ : মহিলা	LDT0474643 ফটো উপলব্ধ



811	LDT0147447	নাম : বাজেশ্বৰ প্ৰসাদ কৈৰী পিতাৰ নাম: নাগেশ্বৰ কৈৰী ঘৰ নং : ১৯৬ বয়স : 45 লিঙ্গ : পুৰুষ	ফটো উপলব্ধ	812	LDT0147488	নাম : ধনেশ্বৰী কৈৰী স্বামীৰ নাম: বাজেশ্বৰ প্ৰসাদ কৈৰী ঘৰ নং : ১৯৬ বয়স : 40 লিঙ্গ : মহিলা	ফটো উপলব্ধ	813	LDT1640922	নাম : বিজয় কৈৰী পিতাৰ নাম: নাগেশ্বৰ কৈৰী ঘৰ নং : ১৯৬ বয়স : 37 লিঙ্গ : পুৰুষ	ফটো উপলব্ধ
814	LDT1640988	নাম : বঞ্জিত শৰ্মা পিতাৰ নাম: ভগীৰথ শৰ্মা ঘৰ নং : ১৯৭ বয়স : 47 লিঙ্গ : পুৰুষ	ফটো উপলব্ধ	815	LDT1640966	নাম : তুলসী শৰ্মা পিতাৰ নাম: ভগীৰথ শৰ্মা ঘৰ নং : ১৯৭ বয়স : 44 লিঙ্গ : পুৰুষ	ফটো উপলব্ধ	816	LDT1640999	নাম : কিশোৰ শৰ্মা পিতাৰ নাম: ভগীৰথ শৰ্মা ঘৰ নং : ১৯৭ বয়স : 39 লিঙ্গ : পুৰুষ	ফটো উপলব্ধ
817	LDT1640977	নাম : গীতা দেৱী স্বামীৰ নাম: তুলসী শৰ্মা ঘৰ নং : ১৯৭ বয়স : 39 লিঙ্গ : মহিলা	ফটো উপলব্ধ	818	LDT0474619	নাম : হিবন্যা শৰ্মা পিতাৰ নাম: ত্ৰিলোচন শৰ্মা ঘৰ নং : ১৯৭ বয়স : 23 লিঙ্গ : পুৰুষ	ফটো উপলব্ধ	819	NZZ0078030	নাম : হীমাশ্ৰী দেৱী পিতাৰ নাম: তুলসী শৰ্মা ঘৰ নং : 197 বয়স : 19 লিঙ্গ : মহিলা	ফটো উপলব্ধ
820	LDT0451880	নাম : তনজা দেৱী পিতাৰ নাম: ত্ৰিলোচন শৰ্মা ঘৰ নং : ১৯৭ ক বয়স : 25 লিঙ্গ : মহিলা	ফটো উপলব্ধ	821	LDT1641005	নাম : ত্ৰিলোচন শৰ্মা পিতাৰ নাম: ভগীৰথ শৰ্মা ঘৰ নং : ১৯৭ ক বয়স : 58 লিঙ্গ : পুৰুষ	ফটো উপলব্ধ	822	LDT1641016	নাম : ভাগীৰথী দেৱী স্বামীৰ নাম: ত্ৰিলোচন শৰ্মা ঘৰ নং : ১৯৭ ক বয়স : 44 লিঙ্গ : মহিলা	ফটো উপলব্ধ
823	LDT1641027	নাম : ৰূপা দেৱী স্বামীৰ নাম: ত্ৰিলোচন শৰ্মা ঘৰ নং : ১৯৭ ক বয়স : 42 লিঙ্গ : মহিলা	ফটো উপলব্ধ	824	LDT1641356	নাম : দীপ জ্যোতি শৰ্মা পিতাৰ নাম: ত্ৰিলোচন শৰ্মা ঘৰ নং : ১৯৭ ক বয়স : 33 লিঙ্গ : পুৰুষ	ফটো উপলব্ধ	E 825	LDT1641049	নাম : হীমা দেৱী স্বামীৰ নাম: তাৰানাথ শৰ্মা ঘৰ নং : ১৯৮ বয়স : 69 লিঙ্গ : মহিলা	ফটো উপলব্ধ
826	LDT1641083	নাম : কিৰন শৰ্মা স্বামীৰ নাম: ভীমলাল শৰ্মা ঘৰ নং : ১৯৮ বয়স : 49 লিঙ্গ : মহিলা	ফটো উপলব্ধ	827	LDT1641050	নাম : ভীমলাল শৰ্মা পিতাৰ নাম: তাৰানাথ শৰ্মা ঘৰ নং : ১৯৮ বয়স : 49 লিঙ্গ : পুৰুষ	ফটো উপলব্ধ	828	LDT1641061	নাম : দীপক শৰ্মা পিতাৰ নাম: তাৰানাথ শৰ্মা ঘৰ নং : ১৯৮ বয়স : 39 লিঙ্গ : পুৰুষ	ফটো উপলব্ধ
829	LDT1469756	নাম : বিদ্যা দেৱী স্বামীৰ নাম: দীপক শৰ্মা ঘৰ নং : ১৯৮ বয়স : 31 লিঙ্গ : মহিলা	ফটো উপলব্ধ	830	LDT1641107	নাম : উমাকান্ত শৰ্মা পিতাৰ নাম: দাতাৰাম শৰ্মা ঘৰ নং : ১৯৯ বয়স : 73 লিঙ্গ : পুৰুষ	ফটো উপলব্ধ	831	LDT1641118	নাম : মুক্তি দেৱী স্বামীৰ নাম: উমাকান্ত শৰ্মা ঘৰ নং : ১৯৯ বয়স : 62 লিঙ্গ : মহিলা	ফটো উপলব্ধ
832	LDT1641129	নাম : জীবন শৰ্মা পিতাৰ নাম: উমাকান্ত শৰ্মা ঘৰ নং : ১৯৯ বয়স : 38 লিঙ্গ : পুৰুষ	ফটো উপলব্ধ	833	LDT0036558	নাম : ৰেখা দেৱী স্বামীৰ নাম: জীবন শৰ্মা ঘৰ নং : ১৯৯ বয়স : 35 লিঙ্গ : মহিলা	ফটো উপলব্ধ	834	LDT1641185	নাম : লক্ষ্মণ গৌতম পিতাৰ নাম: হৰিপ্ৰসাদ গৌতম ঘৰ নং : ২০০ বয়স : 47 লিঙ্গ : পুৰুষ	ফটো উপলব্ধ
835	LDT1469621	নাম : সৰিতা দেৱী স্বামীৰ নাম: লক্ষ্মণ গৌতম ঘৰ নং : ২০০ বয়স : 35 লিঙ্গ : মহিলা	ফটো উপলব্ধ	836	LDT1641196	নাম : হীমা দেৱী স্বামীৰ নাম: ছবিলাল চাপাগাই ঘৰ নং : ২০২ বয়স : 59 লিঙ্গ : মহিলা	ফটো উপলব্ধ	837	LDT1641209	নাম : কিশোৰ চাপাগাই পিতাৰ নাম: ছবিলাল চাপাগাই ঘৰ নং : ২০২ বয়স : 42 লিঙ্গ : পুৰুষ	ফটো উপলব্ধ
# 838	LDT1641210	নাম : ৰঞ্জন চাপাগাই পিতাৰ নাম: ছবিলাল চাপাগাই ঘৰ নং : 244 বয়স : 35 লিঙ্গ : পুৰুষ	ফটো উপলব্ধ	839	LDT0113779	নাম : সৰিতা ভণ্ডাৰী স্বামীৰ নাম: কিশোৰ চাপাগাই ঘৰ নং : ২০২ বয়স : 32 লিঙ্গ : মহিলা	ফটো উপলব্ধ	# 840	LDT0472423	নাম : সঞ্জনা দেৱী স্বামীৰ নাম: ৰঞ্জন চাপাগাই ঘৰ নং : 244 বয়স : 25 লিঙ্গ : মহিলা	ফটো উপলব্ধ



841 নাম : জঞ্জমায়া দেবী পিতাৰ নাম: দুৰ্গাবাহাদুৰ দৰ্জী ঘৰ নং : ২০৪ বয়স : 62 লিঙ্গ : মহিলা	LDT1641221 ফটো উপলব্ধ	842 নাম : সাবিত্ৰী দেবী স্বামীৰ নাম: কুমাৰ দৰ্জী ঘৰ নং : ২০৪ ক বয়স : 34 লিঙ্গ : মহিলা	LDT0224345 ফটো উপলব্ধ	843 নাম : কুমাৰ দাৰ্জী পিতাৰ নাম: মতীলাল দৰ্জী ঘৰ নং : ২০৪ক বয়স : 54 লিঙ্গ : পুৰুষ	LDT1469881 ফটো উপলব্ধ
844 নাম : কমল দৰ্জী পিতাৰ নাম: মতীলাল দৰ্জী ঘৰ নং : ২০৪ক বয়স : 47 লিঙ্গ : পুৰুষ	LDT1641232 ফটো উপলব্ধ	845 নাম : গংগা দেবী স্বামীৰ নাম: কমল দৰ্জী ঘৰ নং : ২০৪ক বয়স : 43 লিঙ্গ : মহিলা	LDT1641243 ফটো উপলব্ধ	846 নাম : হেলেশ্বৰ দেমাৰী স্বামীৰ নাম: গৰবা দেমাৰী ঘৰ নং : ২০৫ বয়স : 54 লিঙ্গ : মহিলা	LDT0149666 ফটো উপলব্ধ
847 নাম : বিষ্ণু নেৱাৰ পিতাৰ নাম: গোপাল নেৱাৰ ঘৰ নং : ২০৬ বয়স : 35 লিঙ্গ : পুৰুষ	LDT0149856 ফটো উপলব্ধ	848 নাম : গোবিন্দ নেৱাৰ পিতাৰ নাম: খড়া বগ্ন নেৱাৰ ঘৰ নং : ২০৭ বয়স : 53 লিঙ্গ : পুৰুষ	LDT1639210 ফটো উপলব্ধ	849 নাম : মনমায়া নেৱাৰ স্বামীৰ নাম: গোবিন্দ নেৱাৰ ঘৰ নং : ২০৭ বয়স : 46 লিঙ্গ : মহিলা	LDT1639232 ফটো উপলব্ধ
850 নাম : দেবমায়া নেৱাৰ স্বামীৰ নাম: গোবিন্দ নেৱাৰ ঘৰ নং : ২০৭ বয়স : 44 লিঙ্গ : মহিলা	LDT1639243 ফটো উপলব্ধ	851 নাম : পখিলা তিমংপী স্বামীৰ নাম: সুভাস নেৱাৰ ঘৰ নং : ২০৭ বয়স : 32 লিঙ্গ : মহিলা	LDT0152025 ফটো উপলব্ধ	852 নাম : সুভাস নেৱাৰ পিতাৰ নাম: গোবিন্দ নেৱাৰ ঘৰ নং : ২০৭ বয়স : 30 লিঙ্গ : পুৰুষ	LDT0136309 ফটো উপলব্ধ
853 নাম : দেব বাহাদুৰ নেৱাৰ পিতাৰ নাম: গোবিন্দ নেৱাৰ ঘৰ নং : ২০৭ বয়স : 25 লিঙ্গ : পুৰুষ	LDT0224303 ফটো উপলব্ধ	854 নাম : বিণা নেৱাৰ পিতাৰ নাম: গোবিন্দ নেৱাৰ ঘৰ নং : ২০৭ বয়স : 25 লিঙ্গ : মহিলা	LDT0482588 ফটো উপলব্ধ	855 নাম : দিলীপ কটেল পিতাৰ নাম: লোকনাথ কটেল ঘৰ নং : ২১১ বয়স : 40 লিঙ্গ : পুৰুষ	LDT0224162 ফটো উপলব্ধ
856 নাম : সংগীতা দেবী স্বামীৰ নাম: দিলীপ কটেল ঘৰ নং : ২১১ বয়স : 36 লিঙ্গ : মহিলা	LDT0224212 ফটো উপলব্ধ	857 নাম : দীপিকা দেবী পিতাৰ নাম: দিলীপ কটেল ঘৰ নং : ২১১ বয়স : 24 লিঙ্গ : মহিলা	LDT0266866 ফটো উপলব্ধ	858 নাম : মনিষা শৰ্মা পিতাৰ নাম: দিলীপ কটেল ঘৰ নং : 211 বয়স : 21 লিঙ্গ : মহিলা	NZZ0115204 ফটো উপলব্ধ
859 নাম : বীণা কৈৰী স্বামীৰ নাম: গুৰু প্ৰচাদ কৈৰী ঘৰ নং : ২১২ বয়স : 38 লিঙ্গ : মহিলা	LDT0432757 ফটো উপলব্ধ	860 নাম : ববীতা দেবী স্বামীৰ নাম: তুলশী কৈৰী ঘৰ নং : 213 বয়স : 43 লিঙ্গ : মহিলা	LDT1640955 ফটো উপলব্ধ	861 নাম : তুলসি কৈৰি পিতাৰ নাম: নাগেশ্বৰ কৈৰি ঘৰ নং : 213 বয়স : 42 লিঙ্গ : পুৰুষ	LDT1640911 ফটো উপলব্ধ
862 নাম : মুন্না কৈৰি পিতাৰ নাম: নাগেশ্বৰ কৈৰি ঘৰ নং : 214 বয়স : 52 লিঙ্গ : পুৰুষ	LDT1640897 ফটো উপলব্ধ	863 নাম : উৰ্মিলা কৈৰী স্বামীৰ নাম: মুন্না কৈৰী ঘৰ নং : 214 বয়স : 47 লিঙ্গ : মহিলা	LDT1640900 ফটো উপলব্ধ	864 নাম : বিশ্বজিত কৈৰী পিতাৰ নাম: মুন্না কৈৰী ঘৰ নং : 214 বয়স : 22 লিঙ্গ : পুৰুষ	LDT7278815 ফটো উপলব্ধ
865 নাম : মানিষা কৈৰী পিতাৰ নাম: মুন্না কৈৰী ঘৰ নং : 214 বয়স : 22 লিঙ্গ : মহিলা	LDT7278823 ফটো উপলব্ধ	866 নাম : ৰঞ্জিত কৈৰী পিতাৰ নাম: নাগেশ্বৰ কৈৰী ঘৰ নং : 215 বয়স : 35 লিঙ্গ : পুৰুষ	LDT1640933 ফটো উপলব্ধ	867 নাম : দুৰ্গী কুমাৰী কৈৰি স্বামীৰ নাম: ৰঞ্জিত কৈৰি ঘৰ নং : 215 বয়স : 29 লিঙ্গ : মহিলা	LDT0224154 ফটো উপলব্ধ
868 নাম : লাল বাহাদুৰ গিৰী পিতাৰ নাম: প্ৰেমলাল গিৰী ঘৰ নং : ২১৬ বয়স : 69 লিঙ্গ : পুৰুষ	LDT0327627 ফটো উপলব্ধ	869 নাম : বিষ্ণু মায়া চেত্ৰী স্বামীৰ নাম: লাল বাহাদুৰ গিৰী ঘৰ নং : ২১৬ বয়স : 64 লিঙ্গ : মহিলা	LDT0451815 ফটো উপলব্ধ	870 নাম : কমল ছেত্ৰী গিৰি পিতাৰ নাম: লাল বাহাদুৰ ছেত্ৰী গিৰি ঘৰ নং : ২১৬ বয়স : 35 লিঙ্গ : পুৰুষ	LDT0266502 ফটো উপলব্ধ



871 নাম : কেশব ছেত্ৰী পিতাৰ নাম: লাল বাহাদুৰ ছেত্ৰী ঘৰ নং : ২১৬ বয়স : 34 লিঙ্গ : পুৰুষ	GLK0100776 ফটো উপলব্ধ	872 নাম : মীনা বসুমতাৰী স্বামীৰ নাম: সৌনেন বাসুমটে ঘৰ নং : ২১৬ বয়স : 34 লিঙ্গ : মহিলা	GLK0288837 ফটো উপলব্ধ	873 নাম : বিনা দেবী পিতাৰ নাম: লাল বাহাদুৰ ছেত্ৰী গিৰি ঘৰ নং : ২১৬ বয়স : 33 লিঙ্গ : মহিলা	GLK0289066 ফটো উপলব্ধ
874 নাম : জানকী ছেত্ৰী স্বামীৰ নাম: কমল ছেত্ৰী গিৰি ঘৰ নং : ২১৬ বয়স : 33 লিঙ্গ : মহিলা	GLK0587923 ফটো উপলব্ধ	875 নাম : কৈলাশ ছেত্ৰী গিৰি পিতাৰ নাম: লাল বাহাদুৰ ছেত্ৰী গিৰি ঘৰ নং : ২১৬ বয়স : 30 লিঙ্গ : পুৰুষ	GLK0289207 ফটো উপলব্ধ	876 নাম : লখিমা দেবী স্বামীৰ নাম: বাজকুমাৰ শৰ্মা ঘৰ নং : 217 বয়স : 44 লিঙ্গ : মহিলা	LDT1469541 ফটো উপলব্ধ
877 নাম : বাজকুমাৰ শৰ্মা পিতাৰ নাম: বদ্রীনাথ শৰ্মা ঘৰ নং : 217 বয়স : 42 লিঙ্গ : পুৰুষ	LDT1636937 ফটো উপলব্ধ	878 নাম : অনিতা লিষু স্বামীৰ নাম: ধন বাহাদুৰ লিষু ঘৰ নং : ২১৭ বয়স : 35 লিঙ্গ : মহিলা	LDT0265983 ফটো উপলব্ধ	879 নাম : ধন বাহাদুৰ লিষু পিতাৰ নাম: বুদ্ধিমান লিষু ঘৰ নং : ২১৭ বয়স : 33 লিঙ্গ : পুৰুষ	LDT0499285 ফটো উপলব্ধ
880 নাম : হৰি বাহাদুৰ তামাং পিতাৰ নাম: হৰি প্ৰসাদ তামাং ঘৰ নং : ২১৮ বয়স : 53 লিঙ্গ : পুৰুষ	JSP0000637 ফটো উপলব্ধ	881 নাম : ইন্দ্ৰ কুমাৰী দেবী স্বামীৰ নাম: হৰি বাহাদুৰ তামাং ঘৰ নং : ২১৮ বয়স : 53 লিঙ্গ : মহিলা	JSP0000639 ফটো উপলব্ধ	882 নাম : তাৰা তামাং স্বামীৰ নাম: মণি কুমাৰ তামাং ঘৰ নং : ২১৮ বয়স : 39 লিঙ্গ : মহিলা	JSP3176543 ফটো উপলব্ধ
883 নাম : মণি কুমাৰ তামাং পিতাৰ নাম: মীলন তামাং ঘৰ নং : ২১৮ বয়স : 38 লিঙ্গ : পুৰুষ	LDT0265827 ফটো উপলব্ধ	884 নাম : চুকমায়া তামাং পিতাৰ নাম: হৰি বাহাদুৰ তামাং ঘৰ নং : ২১৮ বয়স : 34 লিঙ্গ : মহিলা	JSP0000640 ফটো উপলব্ধ	885 নাম : বিষ্ণু বাহাদুৰ তামাং পিতাৰ নাম: হৰি বাহাদুৰ তামাং ঘৰ নং : ২১৮ বয়স : 31 লিঙ্গ : পুৰুষ	JSP0090985 ফটো উপলব্ধ
886 নাম : বুদ্ধ কুমাৰ তামাং পিতাৰ নাম: হৰিহৰ বাহাদুৰ তামাং ঘৰ নং : ২১৮ বয়স : 27 লিঙ্গ : পুৰুষ	JSP0232470 ফটো উপলব্ধ	887 নাম : অম্বি তামাং পিতাৰ নাম: হৰি বাহাদুৰ তামাং ঘৰ নং : ২১৮ বয়স : 22 লিঙ্গ : পুৰুষ	LDT0362525 ফটো উপলব্ধ	888 নাম : বিনা তামাং স্বামীৰ নাম: বুদ্ধ কুমাৰ তামাং ঘৰ নং : 218 বয়স : 22 লিঙ্গ : মহিলা	NZZ0031997 ফটো উপলব্ধ
889 নাম : যশোদা নেৱাৰ স্বামীৰ নাম: তেজ বাহাদুৰ নেৱাৰ ঘৰ নং : ২১৯ বয়স : 81 লিঙ্গ : মহিলা	LDT0500306 ফটো উপলব্ধ	890 নাম : শ্যাম নেৱাৰ পিতাৰ নাম: তেজ বাহাদুৰ নেৱাৰ ঘৰ নং : ২১৯ বয়স : 34 লিঙ্গ : পুৰুষ	LDT0349332 ফটো উপলব্ধ	891 নাম : মায়ী নেৱাৰ পিতাৰ নাম: তেজ বাহাদুৰ নেৱাৰ ঘৰ নং : ২১৯ বয়স : 24 লিঙ্গ : পুৰুষ	LDT0500215 ফটো উপলব্ধ
892 নাম : দেবী ৰাই স্বামীৰ নাম: টুলা বাহাদুৰ ৰাই ঘৰ নং : ২২০ বয়স : 35 লিঙ্গ : মহিলা	LDT0500389 ফটো উপলব্ধ	893 নাম : সূৰ্য্য ৰাই পিতাৰ নাম: ৰাম বাহাদুৰ ৰাই ঘৰ নং : ২২০ বয়স : 28 লিঙ্গ : পুৰুষ	LDT0349589 ফটো উপলব্ধ	894 নাম : প্ৰকাশ চেত্ৰী পিতাৰ নাম: বিজয় চেত্ৰী ঘৰ নং : ২২১ বয়স : 35 লিঙ্গ : পুৰুষ	LDT0339713 ফটো উপলব্ধ
895 নাম : ভাৰতী দেবী স্বামীৰ নাম: প্ৰকাশ চেত্ৰী ঘৰ নং : ২২১ বয়স : 31 লিঙ্গ : মহিলা	LDT0339531 ফটো উপলব্ধ	896 নাম : পুহলমান ৰাই পিতাৰ নাম: মেত বাহাদুৰ ৰাই ঘৰ নং : 222 বয়স : 83 লিঙ্গ : পুৰুষ	LDT0349951 ফটো উপলব্ধ	897 নাম : ৰাম বাহাদুৰ ৰাই পিতাৰ নাম: পুহলমান ৰাই ঘৰ নং : ২২২ বয়স : 45 লিঙ্গ : পুৰুষ	LDT0362749 ফটো উপলব্ধ
898 নাম : পূৰ্ণ বাহাদুৰ ৰাই পিতাৰ নাম: পুহলমান ৰাই ঘৰ নং : 222 বয়স : 45 লিঙ্গ : পুৰুষ	NZZ0061994 ফটো উপলব্ধ	899 নাম : পূৰ্ণ বাহাদুৰ ৰাই পিতাৰ নাম: পুহলমান ৰাই ঘৰ নং : 222 বয়স : 45 লিঙ্গ : পুৰুষ	NZZ0075077 ফটো উপলব্ধ	900 নাম : দৈবকী ৰাই স্বামীৰ নাম: পূৰ্ণ বাহাদুৰ ৰাই ঘৰ নং : 222 বয়স : 34 লিঙ্গ : মহিলা	LDT0349738 ফটো উপলব্ধ



901 নাম : বাজেশ বাই পিতাৰ নাম: ৰাম বাহাদুৰ বাই ঘৰ নং : 222 বয়স : 24 লিঙ্গ : পুৰুষ	LDT7249725 ফটো উপলব্ধ	902 নাম : সঞ্জয় বাই পিতাৰ নাম: ৰাম বাহাদুৰ বাই ঘৰ নং : 222 বয়স : 21 লিঙ্গ : পুৰুষ	NZZ0041384 ফটো উপলব্ধ	903 নাম : বিজয় ৰায় পিতাৰ নাম: ৰাম বাহাদুৰ ৰায় ঘৰ নং : 222 বয়স : 19 লিঙ্গ : পুৰুষ	NZZ0118448 ফটো উপলব্ধ
904 নাম : অৰুন মুণ্ডা পিতাৰ নাম: ৰাসু মুণ্ডা ঘৰ নং : 223 বয়স : 39 লিঙ্গ : পুৰুষ	LDT1640228 ফটো উপলব্ধ	905 নাম : দীপা বিৰ্জা স্বামীৰ নাম: প্ৰদীপ বিৰ্জা ঘৰ নং : 223 বয়স : 37 লিঙ্গ : মহিলা	LDT0149013 ফটো উপলব্ধ	906 নাম : প্ৰদীপ বিৰজা পিতাৰ নাম: ৰমেশ বিৰজা ঘৰ নং : 223 বয়স : 36 লিঙ্গ : পুৰুষ	LDT1640171 ফটো উপলব্ধ
907 নাম : সুমিত্ৰা মুণ্ডা স্বামীৰ নাম: অৰুন মুণ্ডা ঘৰ নং : 223 বয়স : 28 লিঙ্গ : মহিলা	LDT0209874 ফটো উপলব্ধ	908 নাম : প্ৰকাশ বিৰ্জা পিতাৰ নাম: বধু বিৰ্জা ঘৰ নং : 224 বয়স : 22 লিঙ্গ : পুৰুষ	NZZ0031450 ফটো উপলব্ধ	909 নাম : ৰুপন মুণ্ডা পিতাৰ নাম: কচৰু মুণ্ডা ঘৰ নং : 224 বয়স : 22 লিঙ্গ : পুৰুষ	LDT0349548 ফটো উপলব্ধ
910 নাম : হাচিনা মূন্দা স্বামীৰ নাম: ৰূপন মুণ্ডা ঘৰ নং : 224 বয়স : 21 লিঙ্গ : মহিলা	LDT7248032 ফটো উপলব্ধ	911 নাম : তুলসী দেৱী স্বামীৰ নাম: গণেশ ছেত্ৰী ঘৰ নং : 225 বয়স : 43 লিঙ্গ : মহিলা	LDT1634793 ফটো উপলব্ধ	912 নাম : কমল বাঃ মগৰ পিতাৰ নাম: বিষ্ণু বাঃ মগৰ ঘৰ নং : 230 বয়স : 47 লিঙ্গ : পুৰুষ	JSP0000260 ফটো উপলব্ধ
913 নাম : কৃষ্ণমায়া মগৰ স্বামীৰ নাম: কমল বাঃ মগৰ ঘৰ নং : 230 বয়স : 45 লিঙ্গ : মহিলা	JSP0000261 ফটো উপলব্ধ	914 নাম : বৃধন বিৰ্জীয়া পিতাৰ নাম: ৰাজু বিৰ্জীয়া ঘৰ নং : 230 বয়স : 31 লিঙ্গ : পুৰুষ	LDT0147363 ফটো উপলব্ধ	915 নাম : সীতা বিৰ্জা স্বামীৰ নাম: বৃধন বিৰ্জা ঘৰ নং : 230 বয়স : 29 লিঙ্গ : মহিলা	NZZ0075291 ফটো উপলব্ধ
916 নাম : বয় বাহাদুৰ মগৰ পিতাৰ নাম: কমল বাহাদুৰ মগৰ ঘৰ নং : 230 বয়স : 25 লিঙ্গ : পুৰুষ	JSP5030580 ফটো উপলব্ধ	917 নাম : তাৰা বাহাদুৰ মগৰ পিতাৰ নাম: কমল বাহাদুৰ মগৰ ঘৰ নং : 230 বয়স : 22 লিঙ্গ : পুৰুষ	JSP1172121 ফটো উপলব্ধ	918 নাম : প্ৰবিন ছিংনাৰ পিতাৰ নাম: সোনাৰাম চিংনাৰ ঘৰ নং : 231 বয়স : 49 লিঙ্গ : পুৰুষ	LDT1636368 ফটো উপলব্ধ
919 নাম : বিনোদ ৰংহাং পিতাৰ নাম: বানেশ্বৰ ৰংহাং ঘৰ নং : 231 বয়স : 38 লিঙ্গ : পুৰুষ	LDT1636642 ফটো উপলব্ধ	920 নাম : kuntikunt terangi তেৰাংগী স্বামীৰ নাম: prabinপ্ৰবিন singnarচিংনাৰ ঘৰ নং : 231 বয়স : 37 লিঙ্গ : মহিলা	LDT1074868 ফটো উপলব্ধ	921 নাম : মীনাক্ষী পাটৰ স্বামীৰ নাম: বিনোদ ৰংহাং ঘৰ নং : 231 বয়স : 35 লিঙ্গ : মহিলা	LDT0120899 ফটো উপলব্ধ
922 নাম : মিনা কুমাৰী ছেত্ৰী স্বামীৰ নাম: মন বাহাদুৰ ছেত্ৰী ঘৰ নং : 232 বয়স : 46 লিঙ্গ : মহিলা	NZZ0075168 ফটো উপলব্ধ	923 নাম : গংগাৰাম ফুয়েল পিতাৰ নাম: টিকীৰাম ফুয়েল ঘৰ নং : 232 বয়স : 31 লিঙ্গ : পুৰুষ	LDT1641550 ফটো উপলব্ধ	924 নাম : ৰশ্মি শৰ্মা স্বামীৰ নাম: গংগাৰাম ফুয়েল ঘৰ নং : 232 বয়স : 24 লিঙ্গ : মহিলা	NZZ0075135 ফটো উপলব্ধ
925 নাম : কৃষ্ণা চুব্বা স্বামীৰ নাম: বিক্ৰম লিষু ঘৰ নং : 234 বয়স : 33 লিঙ্গ : মহিলা	NZZ0078055 ফটো উপলব্ধ	926 নাম : বিক্ৰম লিষু পিতাৰ নাম: টেকী বাহাদুৰ চুব্বা ঘৰ নং : 234 বয়স : 31 লিঙ্গ : পুৰুষ	NZZ0078113 ফটো উপলব্ধ	927 নাম : সূৰ্য্য কৈৰালা পিতাৰ নাম: শান্তিৰাম কৈৰালা ঘৰ নং : 236 বয়স : 36 লিঙ্গ : পুৰুষ	LDT1635445 ফটো উপলব্ধ
928 নাম : পিংকী দেৱী স্বামীৰ নাম: সূৰ্য্য কৈৰালা ঘৰ নং : 236 বয়স : 30 লিঙ্গ : মহিলা	LDT0482661 ফটো উপলব্ধ	929 নাম : দীপক কৈৰালা পিতাৰ নাম: শান্তিৰাম কৈৰালা ঘৰ নং : 237 বয়স : 45 লিঙ্গ : পুৰুষ	LDT1635423 ফটো উপলব্ধ	930 নাম : অম্বিকা উপাধ্যায় স্বামীৰ নাম: দীপক কৈৰালা ঘৰ নং : 237 বয়স : 41 লিঙ্গ : মহিলা	LDT0080945 ফটো উপলব্ধ



931	LDT0451823
নাম : কুমাৰী চেত্ৰী স্বামীৰ নাম : কেশব চেত্ৰী ঘৰ নং : 238 বয়স : 32 লিঙ্গ : মহিলা	ফটো উপলব্ধ

932	LDT1635956
নাম : ইন্দ্ৰ শৰ্মা পিতাৰ নাম : টিকাৰাম শৰ্মা ঘৰ নং : 240 বয়স : 36 লিঙ্গ : পুৰুষ	ফটো উপলব্ধ

933	LDT0119875
নাম : সৰস্বতী দেবী স্বামীৰ নাম : ইন্দ্ৰ শৰ্মা ঘৰ নং : 240 বয়স : 34 লিঙ্গ : মহিলা	ফটো উপলব্ধ

934	LDT0451914
নাম : কিশান মুণ্ডা পিতাৰ নাম : মৌহমুদ মুণ্ডা ঘৰ নং : 00 ক বয়স : 28 লিঙ্গ : পুৰুষ	ফটো উপলব্ধ



935	1	NZZ0133926	ফটো উপলব্ধ	নাম : অম্বিকা ছেত্ৰী স্বামীৰ নাম: যুবৰাজ পৰাজুলী ঘৰ নং : 189ক বয়স : 21 লিঙ্গ : মহিলা	936	1	NZZ0134015	ফটো উপলব্ধ	নাম : বৃহিত ছিংনাৰ পিতাৰ নাম: ৰাজেন ছিংনাৰ ঘৰ নং : 71ক বয়স : 18 লিঙ্গ : পুৰুষ	937	1	NZZ0134023	ফটো উপলব্ধ	নাম : তুলোসী মায়ামগৰ পিতাৰ নাম: কমল বাহাদুৰ মগৰ ঘৰ নং : 230 বয়স : 21 লিঙ্গ : মহিলা
938	1	NZZ0134049	ফটো উপলব্ধ	নাম : মৌসম ছেত্ৰী পিতাৰ নাম: গণেশ ছেত্ৰী ঘৰ নং : 32ক বয়স : 18 লিঙ্গ : পুৰুষ	939	1	NZZ0134056	ফটো উপলব্ধ	নাম : সমীক্ষা শৰ্মা পিতাৰ নাম: ভীমলাল শৰ্মা ঘৰ নং : 198 বয়স : 18 লিঙ্গ : মহিলা	940	1	NZZ0134064	ফটো উপলব্ধ	নাম : ফিলিপ মুণ্ডা পিতাৰ নাম: সৌগো মুণ্ডা ঘৰ নং : 242 বয়স : 26 লিঙ্গ : পুৰুষ
941	1	NZZ0134072	ফটো উপলব্ধ	নাম : ভদ্র মায়ামগৰ স্বামীৰ নাম: পংকজ শৰ্মা ঘৰ নং : 189 বয়স : 20 লিঙ্গ : মহিলা	942	1	NZZ0134080	ফটো উপলব্ধ	নাম : আকাশ মুণ্ডা পিতাৰ নাম: জগদান মুণ্ডা ঘৰ নং : 139 বয়স : 24 লিঙ্গ : পুৰুষ	943	1	NZZ0134098	ফটো উপলব্ধ	নাম : পুনম দেৱী পিতাৰ নাম: দুৰ্গা প্ৰসাদ শৰ্মা ঘৰ নং : 65 বয়স : 19 লিঙ্গ : মহিলা
944	1	NZZ0134130	ফটো উপলব্ধ	নাম : অপূৰ্ব ছেত্ৰী পিতাৰ নাম: ৰাজীৱ ছেত্ৰী ঘৰ নং : 52 বয়স : 18 লিঙ্গ : পুৰুষ	945	1	NZZ0134148	ফটো উপলব্ধ	নাম : ৰূপালি মুণ্ডা স্বামীৰ নাম: ফিলিপ মুণ্ডা ঘৰ নং : 242 বয়স : 25 লিঙ্গ : মহিলা	946	1	NZZ0134155	ফটো উপলব্ধ	নাম : ৰীতা নায়ক মুণ্ডা স্বামীৰ নাম: কাৰ্তিক মুণ্ডা ঘৰ নং : 118 বয়স : 27 লিঙ্গ : মহিলা
947	1	NZZ0137877	ফটো উপলব্ধ	নাম : সুষমা দেৱী পিতাৰ নাম: ভগীৰথ পৰাজুলী ঘৰ নং : 249 বয়স : 19 লিঙ্গ : মহিলা	948	1	NZZ0140541	ফটো উপলব্ধ	নাম : ৰোহিত নেৱাৰ পিতাৰ নাম: ৰাজু নেৱাৰ ঘৰ নং : 152 বয়স : 18 লিঙ্গ : পুৰুষ	949	1	CQG0282277	ফটো উপলব্ধ	নাম : অৰ্জুন ৰায় পিতাৰ নাম: ৰাম বাহাদুৰ ৰাই ঘৰ নং : 247 বয়স : 32 লিঙ্গ : পুৰুষ
950	1	LDT0365593	ফটো উপলব্ধ	নাম : চুছিল মুণ্ডা পিতাৰ নাম: নন্দ মুণ্ডা ঘৰ নং : 245 বয়স : 27 লিঙ্গ : পুৰুষ	951	1	HQG0216838	ফটো উপলব্ধ	নাম : ৰাম বাহাদুৰ নেৱাৰ পিতাৰ নাম: চন্দ্ৰ বাহাদুৰ নেৱাৰ ঘৰ নং : 248 বয়স : 58 লিঙ্গ : পুৰুষ	952	1	LDT1470902	ফটো উপলব্ধ	নাম : কৃষ্ণ ছেত্ৰী পিতাৰ নাম: দুৰ্গা ছেত্ৰী ঘৰ নং : 246 বয়স : 28 লিঙ্গ : পুৰুষ
953	1	CQG1354117	ফটো উপলব্ধ	নাম : মমতা ৰায় স্বামীৰ নাম: অৰ্জুন ৰাই ঘৰ নং : 247 বয়স : 29 লিঙ্গ : মহিলা	954	1	LDT0221564	ফটো উপলব্ধ	নাম : অৰ্জুন ছেত্ৰী পিতাৰ নাম: দুৰ্গা ছেত্ৰী ঘৰ নং : 246 বয়স : 28 লিঙ্গ : পুৰুষ	955	1	LDT0221960	ফটো উপলব্ধ	নাম : তাৰা দেৱী স্বামীৰ নাম: দুৰ্গা ছেত্ৰী ঘৰ নং : 246 বয়স : 60 লিঙ্গ : মহিলা
956	1	HQG0216846	ফটো উপলব্ধ	নাম : কৃষ্ণ মায়ামগৰ স্বামীৰ নাম: ৰামবাহাদুৰ নেৱাৰ ঘৰ নং : 248 বয়স : 52 লিঙ্গ : মহিলা	957	1	LDT3339682	ফটো উপলব্ধ	নাম : বীনা মুণ্ডা স্বামীৰ নাম: নন্দ মুণ্ডা ঘৰ নং : 245 বয়স : 42 লিঙ্গ : মহিলা	958	1	LDT1938347	ফটো উপলব্ধ	নাম : দুৰ্গা ছেত্ৰী পিতাৰ নাম: ইন্দ্ৰ ছেত্ৰী ঘৰ নং : 246 বয়স : 48 লিঙ্গ : পুৰুষ
959	1	NZZ0148015	ফটো উপলব্ধ	নাম : দিয়া তামাং পিতাৰ নাম: প্ৰেম কুমাৰ তামাং ঘৰ নং : 586 বয়স : 18 লিঙ্গ : মহিলা	960	1	NZZ0148056	ফটো উপলব্ধ	নাম : ভুবন লিম্বু পিতাৰ নাম: ৰূপদাজ লিম্বু ঘৰ নং : 137 বয়স : 34 লিঙ্গ : পুৰুষ	961	1	NZZ0147827	ফটো উপলব্ধ	নাম : চুনিল ওৰাং পিতাৰ নাম: কমলা ওৰাং ঘৰ নং : 01 বয়স : 20 লিঙ্গ : পুৰুষ
962	1	NZZ0148031	ফটো উপলব্ধ	নাম : কৰন ওৰাং পিতাৰ নাম: কমলা ওৰাং ঘৰ নং : 01 বয়স : 18 লিঙ্গ : পুৰুষ	963	1	NZZ0148262	ফটো উপলব্ধ	নাম : দিনা তামাং মাতৃৰ নাম: বীনা তামাং ঘৰ নং : 586 বয়স : 19 লিঙ্গ : মহিলা	964	1	NZZ0158725	ফটো উপলব্ধ	নাম : পংকজ নেৱাৰ পিতাৰ নাম: পদ্ম নেৱাৰ ঘৰ নং : 153 বয়স : 18 লিঙ্গ : পুৰুষ



965	1	NZZ0076778
নাম : কলিনা মুণ্ডা পিতাৰ নাম: চুৰেন মুণ্ডা ঘৰ নং : 05 বয়স : 21 লিঙ্গ : মহিলা		
ফটো উপলব্ধ		

966	1	LDT0099382
নাম : জাহ্নবী শৰ্মা পিতাৰ নাম: ইন্দ্ৰ শৰ্মা ঘৰ নং : 89 বয়স : 27 লিঙ্গ : মহিলা		
ফটো উপলব্ধ		

967	1	LDT1839072
নাম : বশিা মুণ্ডা স্বামীৰ নাম: চুৰেন মুণ্ডা ঘৰ নং : 04 বয়স : 38 লিঙ্গ : মহিলা		
ফটো উপলব্ধ		

968	1	LDT1839050
নাম : চুৰেন মুণ্ডা পিতাৰ নাম: ধুনা মুণ্ডা ঘৰ নং : 04 বয়স : 44 লিঙ্গ : পুৰুষ		
ফটো উপলব্ধ		

969	1	BPJ1248584
নাম : দিপেন চন্মগায়ন পিতাৰ নাম: বমেশ চামলাগাঁই ঘৰ নং : 183 বয়স : 35 লিঙ্গ : পুৰুষ		
ফটো উপলব্ধ		



970	1	NZZ0162206	ফটো উপলব্ধ	971	1	NZZ0163758	ফটো উপলব্ধ	972	1	NZZ0163824	ফটো উপলব্ধ
<p>নাম : নিৰ্জৰা তিমুংপী পিতাৰ নাম: থানেশ্বৰ তিমুং ঘৰ নং : 87 বয়স : 21 লিঙ্গ : মহিলা</p>				<p>নাম : সীতাৰাম খনাল পিতাৰ নাম: মোহন খনাল ঘৰ নং : 29 বয়স : 43 লিঙ্গ : পুৰুষ</p>				<p>নাম : হেমা কুমাৰী উপাধ্যায় স্বামীৰ নাম: সীতাৰাম খনাল ঘৰ নং : 29 বয়স : 29 লিঙ্গ : মহিলা</p>			
973	1	NZZ0163832	ফটো উপলব্ধ	974	1	NZZ0163840	ফটো উপলব্ধ	975	1	NZZ0163873	ফটো উপলব্ধ
<p>নাম : দেৱ মুণ্ডা পিতাৰ নাম: হিণ্ড মুণ্ডা ঘৰ নং : 74 বয়স : 26 লিঙ্গ : পুৰুষ</p>				<p>নাম : দীপক ছেত্ৰী পিতাৰ নাম: কৃষ্ণ বাহাদুৰ দাহাল ঘৰ নং : 113 বয়স : 18 লিঙ্গ : পুৰুষ</p>				<p>নাম : নিকিতা তামাং স্বামীৰ নাম: সুভাষ নেৱাৰ ঘৰ নং : 207 বয়স : 22 লিঙ্গ : মহিলা</p>			
976	1	NZZ0163881	ফটো উপলব্ধ	977	1	NZZ0163923	ফটো উপলব্ধ	978	1	NZZ0163931	ফটো উপলব্ধ
<p>নাম : জমিকা ক্ৰুপী পিতাৰ নাম: অলবিন ৰংহাং ঘৰ নং : 82 বয়স : 19 লিঙ্গ : মহিলা</p>				<p>নাম : শংকৰ মুণ্ডা পিতাৰ নাম: ৰামাই মুণ্ডা ঘৰ নং : 96 বয়স : 19 লিঙ্গ : পুৰুষ</p>				<p>নাম : বিশো মুণ্ডা পিতাৰ নাম: পাৰাও মুণ্ডা ঘৰ নং : 133 বয়স : 19 লিঙ্গ : পুৰুষ</p>			
979	1	NZZ0163949	ফটো উপলব্ধ	980	1	NZZ0163964	ফটো উপলব্ধ	981	1	NZZ0163972	ফটো উপলব্ধ
<p>নাম : প্ৰিয়ংকা নেৱাৰ পিতাৰ নাম: মনি নেৱাৰ ঘৰ নং : 164 বয়স : 18 লিঙ্গ : মহিলা</p>				<p>নাম : কাজলমনি মুণ্ডা স্বামীৰ নাম: দেৱ মুণ্ডা ঘৰ নং : 74 বয়স : 24 লিঙ্গ : মহিলা</p>				<p>নাম : দেৱ মুণ্ডা পিতাৰ নাম: হিণ্ড মুণ্ডা ঘৰ নং : 96 বয়স : 20 লিঙ্গ : পুৰুষ</p>			
982	1	NZZ0163980	ফটো উপলব্ধ	983	1	NZZ0163998	ফটো উপলব্ধ	984	1	NZZ0164004	ফটো উপলব্ধ
<p>নাম : অলবিন ৰংহাং পিতাৰ নাম: ৰবাট ৰংহাং ঘৰ নং : 82 বয়স : 19 লিঙ্গ : পুৰুষ</p>				<p>নাম : লুকাশ মুণ্ডা পিতাৰ নাম: চুৰকা মুণ্ডা ঘৰ নং : 135 বয়স : 20 লিঙ্গ : পুৰুষ</p>				<p>নাম : সন্তোষ নেৱাৰ পিতাৰ নাম: থগ বাহাদুৰ নেৱাৰ ঘৰ নং : 158 বয়স : 19 লিঙ্গ : পুৰুষ</p>			
985	1	NZZ0164012	ফটো উপলব্ধ	986	1	NZZ0164020	ফটো উপলব্ধ	987	1	NZZ0164046	ফটো উপলব্ধ
<p>নাম : অজয় খান্দোৱাল পিতাৰ নাম: অনামো খান্দোৱাল ঘৰ নং : 98 বয়স : 26 লিঙ্গ : পুৰুষ</p>				<p>নাম : অনিতা মুণ্ডা স্বামীৰ নাম: কৰেন মুণ্ডা ঘৰ নং : 103 বয়স : 24 লিঙ্গ : মহিলা</p>				<p>নাম : অনিমা মুণ্ডা পিতাৰ নাম: ৰামাই মুণ্ডা ঘৰ নং : 96 বয়স : 22 লিঙ্গ : মহিলা</p>			
988	1	NZZ0164053	ফটো উপলব্ধ	989	1	NZZ0164061	ফটো উপলব্ধ	990	1	NZZ0174474	ফটো উপলব্ধ
<p>নাম : নিৰ্মলা দেৱী পিতাৰ নাম: গোবিন্দ নেৱাৰ ঘৰ নং : 207 বয়স : 20 লিঙ্গ : মহিলা</p>				<p>নাম : বলাৰাম বিন পিতাৰ নাম: ৰাজদেও বিন ঘৰ নং : 183 বয়স : 22 লিঙ্গ : পুৰুষ</p>				<p>নাম : কৰন মুণ্ডা পিতাৰ নাম: সুৰেন মুণ্ডা ঘৰ নং : 4 বয়স : 18 লিঙ্গ : পুৰুষ</p>			
991	1	LDT1640706	ফটো উপলব্ধ	992	1	LDT1637076	ফটো উপলব্ধ	993	1	LDT0252155	ফটো উপলব্ধ
<p>নাম : দুৰ্গা দেৱী স্বামীৰ নাম: ভগীৰথ পৰাজুলী ঘৰ নং : 249 বয়স : 42 লিঙ্গ : মহিলা</p>				<p>নাম : ৰাজীব তিমুং পিতাৰ নাম: ৰামচন্দ্ৰ তিমুং ঘৰ নং : 21 বয়স : 38 লিঙ্গ : পুৰুষ</p>				<p>নাম : মেহনাজ তেৰংপী স্বামীৰ নাম: ৰাজীব তিমুং ঘৰ নং : 21 বয়স : 43 লিঙ্গ : মহিলা</p>			

ভোটাৰৰ সাৰাংশ

A) ভোটাৰৰ সংখ্যা

	তালিকাৰ প্ৰকাৰ	তালিকাৰ চিনাক্তকৰণ	ভোটাৰৰ সংখ্যা							
			পুৰুষ	মহিলা	৩য় লিঙ্গ	মুঠ				
I	মূল তালিকা	মূল তালিকা	বিশেষ সংশোধন, 2026 চনৰ পূৰ্বৰ 2025 চনৰ মূল তালিকাৰ লগত থকা সংযোজন সমূহ একত্ৰিতকৰন কৰা তালিকা।				479	455	0	934
II	যোগ তালিকা	পৰিপূৰক 1	বিশেষ সংক্ষিপ্ত সংশোধন, 2026				18	17	0	35
		পৰিপূৰক 2	অনবিচ্ছিন্ন সংশোধন 2026				13	11	0	24
			মুঠ				31	28	0	59
III	বিয়োজন তালিকা	পৰিপূৰক 1	বিশেষ সংক্ষিপ্ত সংশোধন, 2026				12	14	0	26
		পৰিপূৰক 2	অনবিচ্ছিন্ন সংশোধন 2026				0	1	0	1
			মুঠ				12	15	0	27
IV	লিংগ ক্ষেত্ৰত পৰিবৰ্তনৰ বাবে পাৰ্থক্য					0	0	0	0	
এই সংশোধনৰ পিছত ভোটাৰ তালিকাত ভোটাৰৰ মুঠ সংখ্যা (I+II-III+IV)						498	468	0	966	

B) শুধৰনীৰ সংখ্যা

তালিকাৰ প্ৰকাৰ	তালিকাৰ চিনাক্তকৰণ	শুধৰনীৰ সংখ্যা
পৰিপূৰক 1	বিশেষ সংক্ষিপ্ত সংশোধন, 2026	51
পৰিপূৰক 2	অনবিচ্ছিন্ন সংশোধন 2026	2
	মুঠ	53

নিৰ্বাচক পঞ্জীয়ন বিষয়াৰ স্বাক্ষৰ

E-মৃত, S-স্থানান্তৰিত/ বাসস্থান পৰিবৰ্তন, R-প্ৰতিলিপি, M-নিখোজ, Q-অযোগ্য