



ভোটাৰ তালিকা 2026 S03 অসম

বিধানসভা সমষ্টিৰ নম্বৰ, নাম আৰু সংৰক্ষণৰ স্থিতি : 71 - বিহালী (অনুসূচিত জাতি)		খণ্ড নং : 70																			
এই বিধানসভা সমষ্টিত কোন সংসদীয় সমষ্টিৰ অন্তৰ্গত তাৰ নম্বৰ, নাম আৰু সংৰক্ষণ স্থিতি : 11 - শোণিতপুৰ (সাধাৰণ)																					
1. সংশোধনৰ বিৱৰণ																					
সংশোধনৰ বছৰ	2026	তালিকাৰ চিনাক্তকৰণ																			
ভিত্তি তাৰিখ	01-04-2026	বিশেষ সংশোধন, 2026 চনৰ পূৰ্বৰ 2025 চনৰ মূল তালিকাৰ লগত থকা সংযোজন সমূহ একত্ৰিতকৰণ কৰা তালিকা।																			
সংশোধনৰ প্ৰকাৰ	বিশেষ সংশোধন 2026																				
প্ৰকাশনৰ তাৰিখ	23-03-2026																				
2. খণ্ড আৰু ভোটগ্ৰহন কেন্দ্ৰৰ বিৱৰণ																					
খণ্ডৰ অন্তৰ্গত এলেকা সমূহৰ নম্বৰ আৰু নাম																					
1-ভৰালীজুলী	<table border="1" style="width: 100%; border-collapse: collapse;"> <tr> <td>মূল চহৰ/গাওঁ</td> <td>: ভৰালীজুলী</td> </tr> <tr> <td>ৱাৰ্ড নং</td> <td>:</td> </tr> <tr> <td>ডাকঘৰ</td> <td>: জিনজিয়া (উপ ডাকঘৰ)</td> </tr> <tr> <td>পুলিচ থানা</td> <td>: জিনজিয়া</td> </tr> <tr> <td>ব্লক</td> <td>: বাঘমাৰা</td> </tr> <tr> <td>ৰাজহ চক্ৰ</td> <td>: বিশ্বনাথ ৰাজহ চক্ৰ</td> </tr> <tr> <td>জিলা</td> <td>: বিশ্বনাথ</td> </tr> <tr> <td>পিনকোড</td> <td>: 784184</td> </tr> </table>					মূল চহৰ/গাওঁ	: ভৰালীজুলী	ৱাৰ্ড নং	:	ডাকঘৰ	: জিনজিয়া (উপ ডাকঘৰ)	পুলিচ থানা	: জিনজিয়া	ব্লক	: বাঘমাৰা	ৰাজহ চক্ৰ	: বিশ্বনাথ ৰাজহ চক্ৰ	জিলা	: বিশ্বনাথ	পিনকোড	: 784184
মূল চহৰ/গাওঁ	: ভৰালীজুলী																				
ৱাৰ্ড নং	:																				
ডাকঘৰ	: জিনজিয়া (উপ ডাকঘৰ)																				
পুলিচ থানা	: জিনজিয়া																				
ব্লক	: বাঘমাৰা																				
ৰাজহ চক্ৰ	: বিশ্বনাথ ৰাজহ চক্ৰ																				
জিলা	: বিশ্বনাথ																				
পিনকোড	: 784184																				
3. ভোটগ্ৰহন কেন্দ্ৰৰ বিৱৰণ																					
ভোটগ্ৰহন কেন্দ্ৰৰ নম্বৰ আৰু নাম :		ভোটগ্ৰহন কেন্দ্ৰৰ প্ৰকাৰ (পুৰুষ/মহিলা/সাধাৰণ)		সাধাৰণ																	
70 - ১ নং বৰজাৰনি প্ৰাথমিক বিদ্যালয় (পশ্চিম অংশ)		খণ্ডৰ অন্তৰ্গত সহায়ক ভোটগ্ৰহন কেন্দ্ৰৰ সংখ্যা :		0																	
ভোটগ্ৰহন কেন্দ্ৰৰ ঠিকনা :																					
১ নং বৰজাৰনি প্ৰাথমিক বিদ্যালয়, কোঠা নং ১, ভৰালীজুলি																					
4. ভোটাৰৰ সংখ্যা																					
আৰম্ভনি ক্ৰমিক নং	শেষ ক্ৰমিক নং	মুঠ ভোটাৰ																			
নং		পুৰুষ	মহিলা	৩য় লিঙ্গ	মুঠ																
1	945	466	462	0	928																

নিৰ্বাচক পঞ্জীয়ন বিষয়াৰ স্বাক্ষৰ

Nazri Naksha

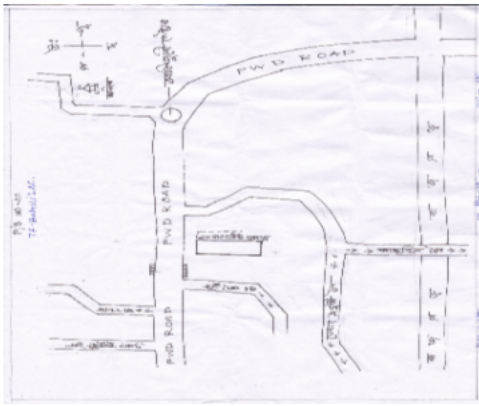

Google Map View

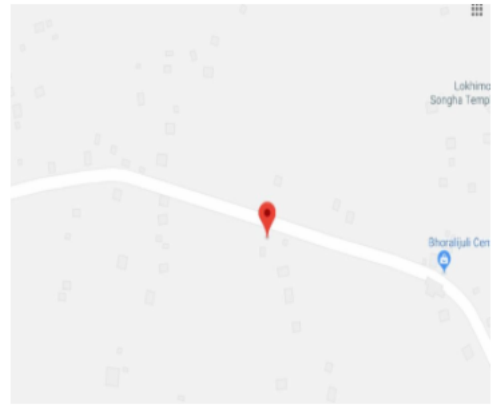

Polling Station Building Front View



ভোটগ্ৰহন কেন্দ্ৰৰ সন্মুখৰ দৃশ্য



Cad View

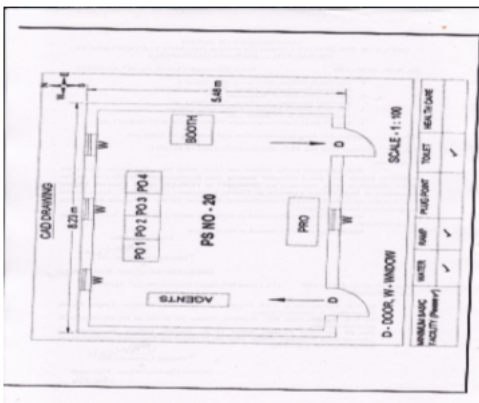

Key MAP View

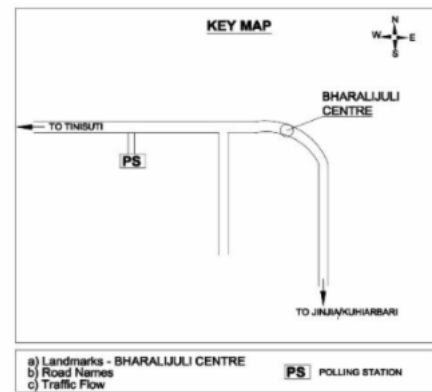



1 নাম : দুলাল মুৰা পিতাৰ নাম : সুখৰাম মুৰা ঘৰ নং : 1 বয়স : 77 লিঙ্গ : পুৰুষ	LDT2034595 ফটো উপলব্ধ	2 নাম : ছিমা মুৰা স্বামীৰ নাম : সুখৰাম মুৰা ঘৰ নং : 1 বয়স : 55 লিঙ্গ : মহিলা	LDT0095711 ফটো উপলব্ধ	3 নাম : জামিনী মুণ্ডা স্বামীৰ নাম : দুলাল মুণ্ডা ঘৰ নং : 1 বয়স : 55 লিঙ্গ : মহিলা	LDT0095851 ফটো উপলব্ধ
4 নাম : য়োছেফ মুৰা পিতাৰ নাম : সুখৰাম মুৰা ঘৰ নং : 1 বয়স : 53 লিঙ্গ : পুৰুষ	LDT2034608 ফটো উপলব্ধ	5 নাম : গীতা মুৰা স্বামীৰ নাম : য়োছেফ মুৰা ঘৰ নং : 1 বয়স : 47 লিঙ্গ : মহিলা	LDT2034619 ফটো উপলব্ধ	6 নাম : বিনা দেৱী পিতাৰ নাম : ধন বাহাদুৰ চুৰ্বা ঘৰ নং : 1 বয়স : 44 লিঙ্গ : পুৰুষ	LDT2034562 ফটো উপলব্ধ
7 নাম : চমৰা মুৰা পিতাৰ নাম : গমিয়া মুৰা ঘৰ নং : 1 বয়স : 40 লিঙ্গ : পুৰুষ	LDT2034620 ফটো উপলব্ধ	8 নাম : মনজুকী মুণ্ডা স্বামীৰ নাম : চমৰা মুণ্ডা ঘৰ নং : 1 বয়স : 40 লিঙ্গ : মহিলা	LDT2041443 ফটো উপলব্ধ	9 নাম : ৰীবা মুৰা পিতাৰ নাম : গমিয়া মুৰা ঘৰ নং : 1 বয়স : 35 লিঙ্গ : পুৰুষ	LDT2034631 ফটো উপলব্ধ
10 নাম : ফাগুণী মুৰা পিতাৰ নাম : গমিয়া মুৰা ঘৰ নং : 1 বয়স : 31 লিঙ্গ : মহিলা	LDT1471303 ফটো উপলব্ধ	11 নাম : অজিত মুণ্ডা পিতাৰ নাম : দুলাল মুণ্ডা ঘৰ নং : 1 বয়স : 21 লিঙ্গ : পুৰুষ	LDT7273485 ফটো উপলব্ধ	12 নাম : গীতা মুড়া মাতৃৰ নাম : মীনজুকী মুড়া ঘৰ নং : 01 বয়স : 20 লিঙ্গ : মহিলা	NZZ0055632 ফটো উপলব্ধ
13 নাম : ফুল্ল মুৰা স্বামীৰ নাম : দিলীপ মুৰা ঘৰ নং : 1খ বয়স : 35 লিঙ্গ : মহিলা	LDT0122168 ফটো উপলব্ধ	14 নাম : মান্দুলী বেপী স্বামীৰ নাম : গোপাল তেৰন ঘৰ নং : 1 ক বয়স : 27 লিঙ্গ : মহিলা	LDT0291526 ফটো উপলব্ধ	15 নাম : অঞ্জলী তিমুংপী পিতাৰ নাম : বুৰা তিমুং ঘৰ নং : 1 ক বয়স : 19 লিঙ্গ : মহিলা	NZZ0095844 ফটো উপলব্ধ
16 নাম : চাৰমেন তেৰন পিতাৰ নাম : চিৰু তেৰন ঘৰ নং : 1 ক বয়স : 57 লিঙ্গ : পুৰুষ	LDT2034642 ফটো উপলব্ধ	17 নাম : বাসন্তী তাৰোপী স্বামীৰ নাম : চাৰমেন তেৰন ঘৰ নং : 1 ক বয়স : 52 লিঙ্গ : মহিলা	LDT2034653 ফটো উপলব্ধ	18 নাম : দিলিপ মুৰা পিতাৰ নাম : ভীগবান মুৰা ঘৰ নং : 1খ বয়স : 39 লিঙ্গ : পুৰুষ	LDT2034664 ফটো উপলব্ধ
19 নাম : অমৰ তেৰন পিতাৰ নাম : চাৰমেন তেৰন ঘৰ নং : 1 ক বয়স : 30 লিঙ্গ : পুৰুষ	LDT1471325 ফটো উপলব্ধ	20 নাম : ৰাফেল মুণ্ডা পিতাৰ নাম : শংকৰ মুণ্ডা ঘৰ নং : 2 বয়স : 62 লিঙ্গ : পুৰুষ	LDT2034675 ফটো উপলব্ধ	21 নাম : বুধনী মুৰা স্বামীৰ নাম : ৰাফেল মুৰা ঘৰ নং : 2 বয়স : 57 লিঙ্গ : মহিলা	LDT2034686 ফটো উপলব্ধ
22 নাম : লাউকী মুণ্ডা পিতাৰ নাম : ৰীবা মুণ্ডা ঘৰ নং : 2 বয়স : 37 লিঙ্গ : মহিলা	LDT2041283 ফটো উপলব্ধ	23 নাম : প্ৰদীপ মুৰা পিতাৰ নাম : ৰাফেল মুৰা ঘৰ নং : 2 বয়স : 37 লিঙ্গ : পুৰুষ	LDT2040951 ফটো উপলব্ধ	24 নাম : গোপাল চুৰ্বা পিতাৰ নাম : মিত্ৰ বাহাদুৰ চুৰ্বা ঘৰ নং : 2 বয়স : 34 লিঙ্গ : পুৰুষ	LDT2041294 ফটো উপলব্ধ
25 নাম : অনিল মুৰা পিতাৰ নাম : ৰাফেল মুৰা ঘৰ নং : 2 বয়স : 32 লিঙ্গ : পুৰুষ	LDT1471438 ফটো উপলব্ধ	26 নাম : মীৰা মুৰা পিতাৰ নাম : ৰাফেল মুৰা ঘৰ নং : 2 বয়স : 31 লিঙ্গ : মহিলা	LDT1471665 ফটো উপলব্ধ	27 নাম : মনিকা মুণ্ডা স্বামীৰ নাম : প্ৰদীপ মুণ্ডা ঘৰ নং : 2 বয়স : 29 লিঙ্গ : মহিলা	LDT0148478 ফটো উপলব্ধ
28 নাম : চুনিতা ক্ৰোপী মুণ্ডা স্বামীৰ নাম : চুনিাল মুণ্ডা ঘৰ নং : 2 বয়স : 29 লিঙ্গ : মহিলা	LDT0148445 ফটো উপলব্ধ	29 নাম : কল্পনা ৰংপিপী পিতাৰ নাম : লাংক ৰংপি ঘৰ নং : 2 ক বয়স : 29 লিঙ্গ : মহিলা	LDT0291500 ফটো উপলব্ধ	30 নাম : সুনীল খেৰুৱাৰ পিতাৰ নাম : মাংৰু খেৰুৱাৰ ঘৰ নং : 3 বয়স : 57 লিঙ্গ : পুৰুষ	LDT2034697 ফটো উপলব্ধ



31 নাম : বিতা ওৰাং খেৰুৱাৰ স্বামীৰ নাম: চুনিল খেৰুৱাৰ ঘৰ নং : 3 বয়স : 45 লিঙ্গ : মহিলা	LDT2034700 ফটো উপলব্ধ	32 নাম : বিন খেৰুৱাৰ পিতাৰ নাম: চুনিল খেৰুৱাৰ ঘৰ নং : 3 বয়স : 27 লিঙ্গ : মহিলা	LDT0162669 ফটো উপলব্ধ	33 নাম : মেঘুবা খেৰুৱাৰ পিতাৰ নাম: চমা খেৰুৱাৰ ঘৰ নং : 8 বয়স : 77 লিঙ্গ : পুৰুষ	LDT2034711 ফটো উপলব্ধ
34 নাম : দেবাৰু খেৰুৱাৰ পিতাৰ নাম: মেঘুবা খেৰুৱাৰ ঘৰ নং : 8 বয়স : 43 লিঙ্গ : পুৰুষ	LDT2034744 ফটো উপলব্ধ	35 নাম : ভক্তী খেৰুৱাৰ স্বামীৰ নাম: দেবাৰু খেৰুৱাৰ ঘৰ নং : 8 বয়স : 39 লিঙ্গ : মহিলা	LDT2034755 ফটো উপলব্ধ	36 নাম : চমাৰু খেৰুৱাৰ পিতাৰ নাম: মেঘোৱা খেৰুৱাৰ ঘৰ নং : 8 বয়স : 37 লিঙ্গ : পুৰুষ	LDT0172759 ফটো উপলব্ধ
37 নাম : ভাৰতী খেৰুৱাৰ স্বামীৰ নাম: চমাৰু খেৰুৱাৰ ঘৰ নং : 8 বয়স : 36 লিঙ্গ : মহিলা	LDT0172775 ফটো উপলব্ধ	38 নাম : জয়ন্ত খেৰুৱাৰ পিতাৰ নাম: দেবাৰু খেৰুৱাৰ ঘৰ নং : 8 বয়স : 25 লিঙ্গ : পুৰুষ	LDT0439968 ফটো উপলব্ধ	#2 39 নাম : বিষ্ণু খেৰুৱাৰ পিতাৰ নাম: মঙ্গুৰু খেৰুৱাৰ ঘৰ নং : 5 বয়স : 52 লিঙ্গ : পুৰুষ	LDT2034799 ফটো উপলব্ধ
40 নাম : বৃধনী খেৰুৱাৰ স্বামীৰ নাম: বিষ্ণু খেৰুৱাৰ ঘৰ নং : 5 বয়স : 47 লিঙ্গ : মহিলা	LDT2034802 ফটো উপলব্ধ	41 নাম : দেবজিত খেৰুৱাৰ পিতাৰ নাম: কৃষ্ণ খেৰুৱাৰ ঘৰ নং : 5 বয়স : 29 লিঙ্গ : পুৰুষ	LDT0181404 ফটো উপলব্ধ	42 নাম : কলিতা খেৰুৱাৰ স্বামীৰ নাম: দেৱোজিত খেৰুৱাৰ ঘৰ নং : 5 বয়স : 28 লিঙ্গ : মহিলা	LDT0181453 ফটো উপলব্ধ
43 নাম : ৰাভুল খেৰুৱাৰ পিতাৰ নাম: চুনিল খেৰুৱাৰ ঘৰ নং : 5 বয়স : 24 লিঙ্গ : পুৰুষ	LDT7273386 ফটো উপলব্ধ	44 নাম : চেনিৰাম খেৰুৱাৰ পিতাৰ নাম: চমাৰু খেৰুৱাৰ ঘৰ নং : 6 বয়স : 67 লিঙ্গ : পুৰুষ	LDT2034846 ফটো উপলব্ধ	45 নাম : মাংৰী খেৰুৱাৰ স্বামীৰ নাম: চেনিৰাম খেৰুৱাৰ ঘৰ নং : 6 বয়স : 62 লিঙ্গ : মহিলা	LDT2034857 ফটো উপলব্ধ
46 নাম : চক্ৰ খেৰুৱাৰ পিতাৰ নাম: চেনিৰাম খেৰুৱাৰ ঘৰ নং : 6 বয়স : 35 লিঙ্গ : পুৰুষ	LDT2034880 ফটো উপলব্ধ	47 নাম : ধনেশ্বৰ খেৰুৱাৰ পিতাৰ নাম: চেনিৰাম খেৰুৱাৰ ঘৰ নং : 6 বয়স : 32 লিঙ্গ : পুৰুষ	LDT0487298 ফটো উপলব্ধ	S2 48 নাম : মাজনী খেৰুৱাৰ পিতাৰ নাম: চেনিৰাম খেৰুৱাৰ ঘৰ নং : 6 বয়স : 27 লিঙ্গ : মহিলা	LDT0487561 ফটো উপলব্ধ
49 নাম : গোলাপী খেৰুৱাৰ স্বামীৰ নাম: চন্দা খেৰুৱাৰ ঘৰ নং : 9 বয়স : 54 লিঙ্গ : মহিলা	LDT0487314 ফটো উপলব্ধ	50 নাম : বিৰশানী খেৰুৱাৰ স্বামীৰ নাম: মগেন খেৰুৱাৰ ঘৰ নং : 9 বয়স : 36 লিঙ্গ : মহিলা	LDT0188839 ফটো উপলব্ধ	51 নাম : বৃদেন খেৰুৱাৰ পিতাৰ নাম: চন্দা খেৰুৱাৰ ঘৰ নং : 9 বয়স : 34 লিঙ্গ : পুৰুষ	LDT0188896 ফটো উপলব্ধ
52 নাম : পিংকী খেৰুৱাৰ স্বামীৰ নাম: বৃদেন খেৰুৱাৰ ঘৰ নং : 7 বয়স : 25 লিঙ্গ : মহিলা	LDT7273477 ফটো উপলব্ধ	53 নাম : পাৰ্বতী খেৰুৱাৰ স্বামীৰ নাম: নবিন খেৰুৱাৰ ঘৰ নং : 9 বয়স : 45 লিঙ্গ : মহিলা	LDT2034948 ফটো উপলব্ধ	54 নাম : পোনাৰাম তেৰাং পিতাৰ নাম: কাংবুৰা তেৰাং ঘৰ নং : 8 বয়স : 47 লিঙ্গ : পুৰুষ	LDT2039614 ফটো উপলব্ধ
55 নাম : দুৰ্গা মুণ্ডা পিতাৰ নাম: বৃধু মুণ্ডা ঘৰ নং : 8 বয়স : 36 লিঙ্গ : পুৰুষ	LDT0489781 ফটো উপলব্ধ	56 নাম : প্ৰতীৰা ইংতিপী স্বামীৰ নাম: পোনাৰাম তেৰাং ঘৰ নং : 8 বয়স : 33 লিঙ্গ : মহিলা	LDT1471723 ফটো উপলব্ধ	E 57 নাম : ফুলেশ্বৰী খেৰুৱাৰ স্বামীৰ নাম: চুৰেন খেৰুৱাৰ ঘৰ নং : 9 বয়স : 72 লিঙ্গ : মহিলা	LDT2034960 ফটো উপলব্ধ
E 58 নাম : দীপক খেৰুৱাৰ পিতাৰ নাম: চুৰেন খেৰুৱাৰ ঘৰ নং : 9 বয়স : 44 লিঙ্গ : পুৰুষ	LDT2034971 ফটো উপলব্ধ	59 নাম : পানালাল খেৰুৱাৰ পিতাৰ নাম: চুৰেন খেৰুৱাৰ ঘৰ নং : 9 বয়স : 42 লিঙ্গ : পুৰুষ	LDT2034982 ফটো উপলব্ধ	60 নাম : শিব কুমাৰী খেৰুৱাৰ স্বামীৰ নাম: হীৰালাল খেৰুৱাৰ ঘৰ নং : 9 বয়স : 41 লিঙ্গ : মহিলা	LDT2035009 ফটো উপলব্ধ



61 নাম : চুল খেৰুৱাৰ স্বামীৰ নাম: দীপক খেৰুৱাৰ ঘৰ নং : ৯ বয়স : 40 লিঙ্গ : মহিলা	LDT2034993 ফটো উপলব্ধ	62 নাম : হিৰালাল খেৰুৱাৰ পিতাৰ নাম: চুৰেণ খেৰুৱাৰ ঘৰ নং : ৯ বয়স : 40 লিঙ্গ : পুৰুষ	LDT2034959 ফটো উপলব্ধ	63 নাম : মিন খেৰুৱাৰ স্বামীৰ নাম: পানীলাল খেৰুৱাৰ ঘৰ নং : ৯ বয়স : 30 লিঙ্গ : মহিলা	LDT0196485 ফটো উপলব্ধ
64 নাম : গবীন খেৰুৱাৰ পিতাৰ নাম: টহলু খেৰুৱাৰ ঘৰ নং : ৯ক বয়স : 54 লিঙ্গ : পুৰুষ	LDT2035010 ফটো উপলব্ধ	65 নাম : বঞ্জ মুণ্ডা স্বামীৰ নাম: চুভাছ মুণ্ডা ঘৰ নং : 10 বয়স : 40 লিঙ্গ : মহিলা	LDT0487462 ফটো উপলব্ধ	66 নাম : তালিন ৰংহাংপী স্বামীৰ নাম: লং তেৰাং ঘৰ নং : 10 বয়স : 39 লিঙ্গ : মহিলা	LDT2039670 ফটো উপলব্ধ
67 নাম : লং তেৰাং পিতাৰ নাম: কামৰা তেৰাং ঘৰ নং : 10 বয়স : 39 লিঙ্গ : পুৰুষ	LDT2039727 ফটো উপলব্ধ	68 নাম : সঞ্জিৱ তেৰাং পিতাৰ নাম: লং তেৰাং ঘৰ নং : 10 বয়স : 28 লিঙ্গ : পুৰুষ	LDT7274871 ফটো উপলব্ধ	69 নাম : ৰাইচং তেৰাং পিতাৰ নাম: লং তেৰাং ঘৰ নং : 10 বয়স : 22 লিঙ্গ : পুৰুষ	LDT7274814 ফটো উপলব্ধ
70 নাম : জিতেন ওৰাং পিতাৰ নাম: ফিৰাতো ওৰাং ঘৰ নং : ১১ বয়স : 44 লিঙ্গ : পুৰুষ	LDT2035032 ফটো উপলব্ধ	71 নাম : ধীৰেনু খেৰুৱাৰ পিতাৰ নাম: বন্ধুৰী খেৰুৱাৰ ঘৰ নং : ১২ বয়স : 65 লিঙ্গ : পুৰুষ	LDT2035065 ফটো উপলব্ধ	72 নাম : আঘনী খেৰুৱাৰ স্বামীৰ নাম: ধীৰেনু খেৰুৱাৰ ঘৰ নং : ১২ বয়স : 62 লিঙ্গ : মহিলা	LDT2035076 ফটো উপলব্ধ
73 নাম : কাৰ্তিক খেৰুৱাৰ পিতাৰ নাম: ধিৰেণ খেৰুৱাৰ ঘৰ নং : ১২ বয়স : 48 লিঙ্গ : পুৰুষ	LDT2035087 ফটো উপলব্ধ	74 নাম : পাৰ্বতী খেৰুৱাৰ স্বামীৰ নাম: কাৰ্তিক খেৰুৱাৰ ঘৰ নং : ১২ বয়স : 37 লিঙ্গ : মহিলা	LDT2035112 ফটো উপলব্ধ	75 নাম : মিঠন খেৰুৱাৰ পিতাৰ নাম: ধিৰেনু খেৰুৱাৰ ঘৰ নং : ১২ বয়স : 37 লিঙ্গ : পুৰুষ	LDT2035123 ফটো উপলব্ধ
76 নাম : বেলনু খেৰুৱাৰ পিতাৰ নাম: ধিৰেনু খেৰুৱাৰ ঘৰ নং : ১২ বয়স : 36 লিঙ্গ : পুৰুষ	LDT2035098 ফটো উপলব্ধ	77 নাম : মালতি খেৰুৱাৰ স্বামীৰ নাম: বেলুনি খেৰুৱাৰ ঘৰ নং : 12 বয়স : 35 লিঙ্গ : মহিলা	LDT0008797 ফটো উপলব্ধ	78 নাম : জিতেন খেৰুৱাৰ পিতাৰ নাম: ধিৰেনু খেৰুৱাৰ ঘৰ নং : ১২ বয়স : 30 লিঙ্গ : পুৰুষ	LDT0128645 ফটো উপলব্ধ
79 নাম : সত্যৱতী খেৰুৱাৰ স্বামীৰ নাম: জিতেনু খেৰুৱাৰ ঘৰ নং : ১২ বয়স : 29 লিঙ্গ : মহিলা	LDT0128777 ফটো উপলব্ধ	80 নাম : দিনেশ তেৰন পিতাৰ নাম: জয়ছাম তেৰন ঘৰ নং : 13 বয়স : 38 লিঙ্গ : পুৰুষ	LDT2035963 ফটো উপলব্ধ	81 নাম : কাচে ৰেপী স্বামীৰ নাম: দিনেশ তেৰন ঘৰ নং : 13 বয়স : 36 লিঙ্গ : মহিলা	LDT0063818 ফটো উপলব্ধ
82 নাম : ৰাতুল ওৰাং পিতাৰ নাম: ফিৰতু ওৰাং ঘৰ নং : ১৪ বয়স : 47 লিঙ্গ : পুৰুষ	LDT2035134 ফটো উপলব্ধ	83 নাম : ঘনু ওৰাং পিতাৰ নাম: ফিৰতু ওৰাং ঘৰ নং : ১৪ বয়স : 44 লিঙ্গ : পুৰুষ	LDT2035145 ফটো উপলব্ধ	84 নাম : ৰাধিকা ওৰাং স্বামীৰ নাম: ঘনু ওৰাং ঘৰ নং : ১৪ বয়স : 37 লিঙ্গ : মহিলা	LDT2035156 ফটো উপলব্ধ
85 নাম : ললীতা ওৰাং পিতাৰ নাম: জিতেন ওৰাং ঘৰ নং : ১৪ বয়স : 35 লিঙ্গ : মহিলা	LDT2035167 ফটো উপলব্ধ	86 নাম : অমিত ওৰাং পিতাৰ নাম: ৰাতুল উৰাং ঘৰ নং : 14 বয়স : 25 লিঙ্গ : পুৰুষ	LDT0282863 ফটো উপলব্ধ	87 নাম : প্ৰীতি ওৰাং অন্যান্য: ৰাধিকা ওৰাং ঘৰ নং : 14 বয়স : 20 লিঙ্গ : মহিলা	NZZ0055111 ফটো উপলব্ধ
88 নাম : কনক খেৰুৱাৰ পিতাৰ নাম: পাণ্ডুলু খেৰুৱাৰ ঘৰ নং : ১৫ বয়স : 67 লিঙ্গ : পুৰুষ	LDT2035189 ফটো উপলব্ধ	89 নাম : হীৰামনী খেৰুৱাৰ স্বামীৰ নাম: কনক খেৰুৱাৰ ঘৰ নং : ১৫ বয়স : 62 লিঙ্গ : মহিলা	LDT2035190 ফটো উপলব্ধ	90 নাম : লখেশ্বৰ খেৰুৱাৰ পিতাৰ নাম: পৌলো খেৰুৱাৰ ঘৰ নং : ১৫ বয়স : 44 লিঙ্গ : পুৰুষ	LDT2035214 ফটো উপলব্ধ



91 নাম : অনামি খেৰোৱাৰ স্বামীৰ নাম: লখেশ্বৰ খেৰুৱাৰ ঘৰ নং : ১৫ বয়স : 42 লিঙ্গ : মহিলা	LDT2035225 ফটো উপলব্ধ	92 নাম : নুমল খেৰুৱাৰ পিতাৰ নাম: কনক খেৰুৱাৰ ঘৰ নং : ১৫ বয়স : 37 লিঙ্গ : পুৰুষ	LDT2035203 ফটো উপলব্ধ	93 নাম : বুদ্ধিনী খেৰুৱাৰ পিতাৰ নাম: কনক খেৰুৱাৰ ঘৰ নং : ১৫ বয়স : 35 লিঙ্গ : মহিলা	LDT0492306 ফটো উপলব্ধ
94 নাম : জানকী খেৰুৱাৰ স্বামীৰ নাম: নুমল খেৰুৱাৰ ঘৰ নং : 15 বয়স : 33 লিঙ্গ : মহিলা	LDT0020008 ফটো উপলব্ধ	# 95 নাম : মঞ্জু ঠাকুৰীয়া পিতাৰ নাম: বামবাবু ঠাকুৰ ঘৰ নং : ১৫ বয়স : 31 লিঙ্গ : মহিলা	LDT2041147 ফটো উপলব্ধ	96 নাম : চনজু খেৰুৱাৰ স্বামীৰ নাম: কনক খেৰুৱাৰ ঘৰ নং : 15 বয়স : 29 লিঙ্গ : মহিলা	LDT0020206 ফটো উপলব্ধ
97 নাম : মঙ্গল খেৰুৱাৰ পিতাৰ নাম: জয়সিং খেৰুৱাৰ ঘৰ নং : 22 বয়স : 22 লিঙ্গ : পুৰুষ	LDT0440198 ফটো উপলব্ধ	98 নাম : জয়সিং খেৰুৱাৰ পিতাৰ নাম: পাওলু খেৰুৱাৰ ঘৰ নং : 52 বয়স : 52 লিঙ্গ : পুৰুষ	LDT0487983 ফটো উপলব্ধ	99 নাম : অমৰ খেৰুৱাৰ পিতাৰ নাম: জয়সিং খেৰুৱাৰ ঘৰ নং : 26 বয়স : 26 লিঙ্গ : পুৰুষ	LDT0487470 ফটো উপলব্ধ
E 100 নাম : অঘনী খেৰুৱাৰ স্বামীৰ নাম: হেমধৰ খেৰুৱাৰ ঘৰ নং : ১৬ বয়স : 72 লিঙ্গ : মহিলা	LDT2035269 ফটো উপলব্ধ	101 নাম : দেবানন্দ খেৰুৱাৰ পিতাৰ নাম: হেমধৰ খেৰুৱাৰ ঘৰ নং : ১৬ বয়স : 44 লিঙ্গ : পুৰুষ	LDT2035270 ফটো উপলব্ধ	102 নাম : চুচানী খেৰুৱাৰ স্বামীৰ নাম: দেবানন্দ খেৰুৱাৰ ঘৰ নং : ১৬ বয়স : 42 লিঙ্গ : মহিলা	LDT2035305 ফটো উপলব্ধ
E 103 নাম : প্যাবী খেৰুৱাৰ পিতাৰ নাম: হেমধৰ খেৰুৱাৰ ঘৰ নং : ৪৭ বয়স : ৪৭ লিঙ্গ : মহিলা	LDT2035281 ফটো উপলব্ধ	104 নাম : ৰমলা খেৰুৱাৰ পিতাৰ নাম: হেমধৰ খেৰুৱাৰ ঘৰ নং : ১৬ বয়স : 37 লিঙ্গ : পুৰুষ	LDT2035292 ফটো উপলব্ধ	105 নাম : পূৰ্ণসিং খেৰুৱাৰ পিতাৰ নাম: হেমধৰ খেৰুৱাৰ ঘৰ নং : 16 বয়স : 33 লিঙ্গ : পুৰুষ	LDT0024117 ফটো উপলব্ধ
106 নাম : মনিৰাম খেৰুৱাৰ পিতাৰ নাম: চমৰা খেৰুৱাৰ ঘৰ নং : ১৭ বয়স : 64 লিঙ্গ : পুৰুষ	LDT2035327 ফটো উপলব্ধ	107 নাম : দীপেন খেৰুৱাৰ পিতাৰ নাম: মনিৰাম খেৰুৱাৰ ঘৰ নং : ১৭ বয়স : 35 লিঙ্গ : পুৰুষ	LDT2035349 ফটো উপলব্ধ	108 নাম : ৰোহিত খেৰুৱাৰ পিতাৰ নাম: কৰ্ণ ৰেৱাৰ ঘৰ নং : 17 বয়স : 28 লিঙ্গ : পুৰুষ	LDT0027557 ফটো উপলব্ধ
109 নাম : কৃষ্ণা খেৰুৱাৰ পিতাৰ নাম: মোহন খেৰুৱাৰ ঘৰ নং : ১৮ বয়স : 47 লিঙ্গ : পুৰুষ	LDT2035372 ফটো উপলব্ধ	110 নাম : নিৰজ খেৰুৱাৰ স্বামীৰ নাম: কৃষ্ণা খেৰুৱাৰ ঘৰ নং : ১৮ বয়স : 45 লিঙ্গ : মহিলা	LDT2035383 ফটো উপলব্ধ	111 নাম : মনজিৎ খেৰুৱাৰ পিতাৰ নাম: নৰেন খেৰুৱাৰ ঘৰ নং : ১৮ বয়স : 32 লিঙ্গ : পুৰুষ	LDT2041023 ফটো উপলব্ধ
112 নাম : মনিশা বসুমাতাৰী স্বামীৰ নাম: মঞ্জিত খেৰুৱাৰ ঘৰ নং : 18 বয়স : 29 লিঙ্গ : মহিলা	LDT0031377 ফটো উপলব্ধ	113 নাম : সঞ্জিত খেৰুৱাৰ পিতাৰ নাম: নৰেন খেৰুৱাৰ ঘৰ নং : ১৮ বয়স : 28 লিঙ্গ : পুৰুষ	LDT0095620 ফটো উপলব্ধ	114 নাম : অজিত খেৰুৱাৰ পিতাৰ নাম: কৃষ্ণ খেৰুৱাৰ ঘৰ নং : ১৮ বয়স : 28 লিঙ্গ : পুৰুষ	LDT0489815 ফটো উপলব্ধ
115 নাম : ৰেনকা খেৰুৱাৰ স্বামীৰ নাম: অজিত খেৰুৱাৰ ঘৰ নং : ১৮ বয়স : 26 লিঙ্গ : মহিলা	LDT0489864 ফটো উপলব্ধ	116 নাম : মনেশ্বৰ খেৰুৱাৰ পিতাৰ নাম: কৃষ্ণ খেৰুৱাৰ ঘৰ নং : 18 বয়স : 20 লিঙ্গ : পুৰুষ	NZZ0055616 ফটো উপলব্ধ	117 নাম : নৰেনু খেৰুৱাৰ পিতাৰ নাম: মোহন খেৰুৱাৰ ঘৰ নং : ১৮ বয়স : 55 লিঙ্গ : পুৰুষ	LDT2035394 ফটো উপলব্ধ
118 নাম : নিজৰা খেৰুৱাৰ স্বামীৰ নাম: নৰেন খেৰুৱাৰ ঘৰ নং : ১৮ বয়স : 53 লিঙ্গ : মহিলা	LDT2035407 ফটো উপলব্ধ	119 নাম : গুঠলু ওৰাং পিতাৰ নাম: গুঠলু ওৰাং ঘৰ নং : ১৯ বয়স : 52 লিঙ্গ : পুৰুষ	LDT2035418 ফটো উপলব্ধ	120 নাম : আইজনী ওৰাং স্বামীৰ নাম: গুঠলু ওৰাং ঘৰ নং : ১৯ বয়স : 44 লিঙ্গ : মহিলা	LDT2035429 ফটো উপলব্ধ



121 নাম : বিকাশ ওৰাং পিতাৰ নাম: গুথলু ওৰাং ঘৰ নং : ১৯ বয়স : 23 লিঙ্গ : পুৰুষ	LDT0489542 ফটো উপলব্ধ	122 নাম : কামাৰা ওৰাং পিতাৰ নাম: লদ ওৰাং ঘৰ নং : ২০ বয়স : 42 লিঙ্গ : পুৰুষ	LDT2035452 ফটো উপলব্ধ	123 নাম : বুনী ওৰাং স্বামীৰ নাম: কামাৰা ওৰাং ঘৰ নং : ২০ বয়স : 35 লিঙ্গ : মহিলা	LDT2035474 ফটো উপলব্ধ
124 নাম : ৰোহিত ওৰাং পিতাৰ নাম: লদ ওৰাং ঘৰ নং : 20 বয়স : 34 লিঙ্গ : পুৰুষ	LDT0181420 ফটো উপলব্ধ	125 নাম : চেৰলিন ৰংহাংপি পিতাৰ নাম: চাৰছিং ৰংহাং ঘৰ নং : ২০ বয়স : 24 লিঙ্গ : মহিলা	LDT0296301 ফটো উপলব্ধ	126 নাম : বাতনী ওৰাং স্বামীৰ নাম: বমা ওৰাং ঘৰ নং : ২১ বয়স : 49 লিঙ্গ : মহিলা	LDT2035496 ফটো উপলব্ধ
127 নাম : চিনা ওৰাং পিতাৰ নাম: মংৰু ওৰাং ঘৰ নং : ২২ বয়স : 59 লিঙ্গ : পুৰুষ	LDT2035509 ফটো উপলব্ধ	128 নাম : ছেন ওৰাং স্বামীৰ নাম: চিনা ওৰাং ঘৰ নং : ২২ বয়স : 57 লিঙ্গ : মহিলা	LDT2035510 ফটো উপলব্ধ	129 নাম : ৰতনলাল ওৰাং পিতাৰ নাম: মংগুবা ওৰাং ঘৰ নং : ২২ বয়স : 44 লিঙ্গ : পুৰুষ	LDT2035532 ফটো উপলব্ধ
130 নাম : জলাছী ওৰাং পিতাৰ নাম: মাংগুৰা ওৰাং ঘৰ নং : ২২ বয়স : 42 লিঙ্গ : মহিলা	LDT2035543 ফটো উপলব্ধ	131 নাম : জমুনা ওৰাং স্বামীৰ নাম: বান্ধা ওৰাং ঘৰ নং : ২৩ বয়স : 52 লিঙ্গ : মহিলা	LDT2035544 ফটো উপলব্ধ	132 নাম : চন ওৰাং পিতাৰ নাম: বান্ধা ওৰাং ঘৰ নং : 23 বয়স : 28 লিঙ্গ : পুৰুষ	LDT0181131 ফটো উপলব্ধ
133 নাম : লক্ষিৰাম ৰংপী পিতাৰ নাম: ৰামছিং ৰংপী ঘৰ নং : ২৩ক বয়স : 23 লিঙ্গ : পুৰুষ	LDT0438259 ফটো উপলব্ধ	134 নাম : চনম তেৰনপী স্বামীৰ নাম: লক্ষিৰাম ৰংপী ঘৰ নং : ২৩ক বয়স : 22 লিঙ্গ : মহিলা	LDT0438333 ফটো উপলব্ধ	135 নাম : জোনাকি তেৰন স্বামীৰ নাম: আনন্দী ৰংপী ঘৰ নং : 24 বয়স : 80 লিঙ্গ : মহিলা	LDT2040019 ফটো উপলব্ধ
136 নাম : ভাৰতী ৰংহাংপী স্বামীৰ নাম: চাৰ্থে ফ্ৰো ঘৰ নং : 24 বয়স : 37 লিঙ্গ : মহিলা	LDT2039374 ফটো উপলব্ধ	137 নাম : ধনিৰাম ৰংপী মাতৃৰ নাম: জোনাকী তেৰনপী ঘৰ নং : 24 বয়স : 37 লিঙ্গ : পুৰুষ	LDT2040075 ফটো উপলব্ধ	138 নাম : লতীকা তেৰাংপী স্বামীৰ নাম: ধনিৰাম ৰংপী ঘৰ নং : 24 বয়স : 34 লিঙ্গ : মহিলা	LDT2040086 ফটো উপলব্ধ
139 নাম : ৰাতনু ওৰাং পিতাৰ নাম: মংগুবা ওৰাং ঘৰ নং : ২৫ বয়স : 57 লিঙ্গ : পুৰুষ	LDT2035565 ফটো উপলব্ধ	140 নাম : পবীত্ৰা ওৰাং স্বামীৰ নাম: ৰাতনু ওৰাং ঘৰ নং : ২৫ বয়স : 52 লিঙ্গ : মহিলা	LDT2035576 ফটো উপলব্ধ	141 নাম : মোনিম ওৰাং পিতাৰ নাম: ৰাতনু ওৰাং ঘৰ নং : ২৫ বয়স : 29 লিঙ্গ : পুৰুষ	LDT0252601 ফটো উপলব্ধ
142 নাম : চুনিল ওৰাং পিতাৰ নাম: ৰতনু ওৰাং ঘৰ নং : ২৫ বয়স : 29 লিঙ্গ : পুৰুষ	LDT0283275 ফটো উপলব্ধ	143 নাম : ৰশ্মি ছেংমাৰপী স্বামীৰ নাম: দৰছিং ইংতি ঘৰ নং : 25 বয়স : 26 লিঙ্গ : মহিলা	NZZ0068882 ফটো উপলব্ধ	144 নাম : অনিল ওৰাং পিতাৰ নাম: ৰাতনু ওৰাং ঘৰ নং : ২৫ বয়স : 25 লিঙ্গ : পুৰুষ	LDT0283127 ফটো উপলব্ধ
145 নাম : পিংকী ওৰাং স্বামীৰ নাম: চানিয়া ওৰাং ঘৰ নং : ২৬ বয়স : 82 লিঙ্গ : মহিলা	LDT2035598 ফটো উপলব্ধ	146 নাম : বুদ্ধ ওৰাং পিতাৰ নাম: চানিয়া ওৰাং ঘৰ নং : ২৬ বয়স : 38 লিঙ্গ : পুৰুষ	LDT2035601 ফটো উপলব্ধ	147 নাম : ৰিতা উৰাং স্বামীৰ নাম: বুদ্ধ উৰাং ঘৰ নং : ২৬ বয়স : 36 লিঙ্গ : মহিলা	LDT2040655 ফটো উপলব্ধ
148 নাম : ৰতনি ওৰাং পিতাৰ নাম: চানিয়া ওৰাং ঘৰ নং : ২৬ বয়স : 35 লিঙ্গ : মহিলা	LDT2035623 ফটো উপলব্ধ	149 নাম : চানিকা ওৰাং পিতাৰ নাম: চুকৰু ওৰাং ঘৰ নং : ২৭ বয়স : 67 লিঙ্গ : পুৰুষ	LDT2035634 ফটো উপলব্ধ	150 নাম : দিন ওৰাং পিতাৰ নাম: চুকৰু ওৰাং ঘৰ নং : ২৭ বয়স : 65 লিঙ্গ : পুৰুষ	LDT2035645 ফটো উপলব্ধ



151 নাম : মনেশ্বৰী ওৰাং পিতাৰ নাম: পেটেৰা ওৰাং ঘৰ নং : ২৭ বয়স : 63 লিঙ্গ : পুৰুষ	LDT2035667 ফটো উপলব্ধ	E 152 নাম : মঞ্জু ওৰাং স্বামীৰ নাম: বিলু ওৰাং ঘৰ নং : ২৭ বয়স : 58 লিঙ্গ : মহিলা	LDT2035656 ফটো উপলব্ধ	153 নাম : ফুলটুলী ওৰাং স্বামীৰ নাম: চেনকা ওৰাং ঘৰ নং : ২৭ বয়স : 55 লিঙ্গ : মহিলা	LDT0442079 ফটো উপলব্ধ
154 নাম : বৃধনা ওৰাং পিতাৰ নাম: চুকৰু ওৰাং ঘৰ নং : ২৭ বয়স : 42 লিঙ্গ : পুৰুষ	LDT2035678 ফটো উপলব্ধ	155 নাম : অনিল ওৰাং পিতাৰ নাম: ছানিকা ওৰাং ঘৰ নং : ২৭ বয়স : 34 লিঙ্গ : পুৰুষ	LDT0158469 ফটো উপলব্ধ	156 নাম : অমিত ওৰাং পিতাৰ নাম: বিনু ওৰাং ঘৰ নং : ২৭ বয়স : 32 লিঙ্গ : পুৰুষ	LDT0158485 ফটো উপলব্ধ
157 নাম : প্ৰমিলা খেৰুৱাৰ স্বামীৰ নাম: অনিল ওৰাং ঘৰ নং : ২৭ বয়স : 28 লিঙ্গ : মহিলা	LDT0158659 ফটো উপলব্ধ	158 নাম : ভনী ওৰাং স্বামীৰ নাম: অমিত ওৰাং ঘৰ নং : 27 বয়স : 25 লিঙ্গ : মহিলা	NZZ0074237 ফটো উপলব্ধ	159 নাম : অজিত ওৰাং পিতাৰ নাম: দিন ওৰাং ঘৰ নং : 27 বয়স : 23 লিঙ্গ : পুৰুষ	NZZ0074211 ফটো উপলব্ধ
160 নাম : মাংগৰা ওৰাং পিতাৰ নাম: চুকৰু ওৰাং ঘৰ নং : ২৮ বয়স : 60 লিঙ্গ : পুৰুষ	LDT2035689 ফটো উপলব্ধ	161 নাম : চাৰ্খে ক্ৰো পিতাৰ নাম: কানিয়া ক্ৰো ঘৰ নং : 28 বয়স : 46 লিঙ্গ : পুৰুষ	LDT2040133 ফটো উপলব্ধ	162 নাম : চাক্ৰমোনি ওৰাং স্বামীৰ নাম: মাংগৰা ওৰাং ঘৰ নং : ২৮ বয়স : 45 লিঙ্গ : মহিলা	LDT2035690 ফটো উপলব্ধ
163 নাম : ভাবিৰাম ওৰাং পিতাৰ নাম: ভাংগুৰ ওৰাং ঘৰ নং : ২৯ বয়স : 64 লিঙ্গ : পুৰুষ	LDT2035703 ফটো উপলব্ধ	E 164 নাম : মনেশ্বৰী ওৰাং স্বামীৰ নাম: পেটেৰা ওৰাং ঘৰ নং : ২৯ বয়স : 47 লিঙ্গ : মহিলা	LDT0160838 ফটো উপলব্ধ	165 নাম : অৰুন ওৰাং পিতাৰ নাম: ভাবিৰাম ওৰাং ঘৰ নং : ২৯ বয়স : 42 লিঙ্গ : পুৰুষ	LDT2035725 ফটো উপলব্ধ
166 নাম : দিলিপ ওৰাং পিতাৰ নাম: ভাবিৰাম ওৰাং ঘৰ নং : ২৯ বয়স : 37 লিঙ্গ : পুৰুষ	LDT2035747 ফটো উপলব্ধ	167 নাম : বাসন্তী ওৰাং পিতাৰ নাম: ভাবিৰাম ওৰাং ঘৰ নং : ২৯ বয়স : 37 লিঙ্গ : মহিলা	LDT2035736 ফটো উপলব্ধ	168 নাম : ললিতা ওৰাং স্বামীৰ নাম: অৰুণ ওৰাং ঘৰ নং : ২৯ বয়স : 36 লিঙ্গ : মহিলা	LDT2040940 ফটো উপলব্ধ
169 নাম : সঞ্জীৱ ওৰাং পিতাৰ নাম: ভাবিৰাম ওৰাং ঘৰ নং : ২৯ বয়স : 32 লিঙ্গ : পুৰুষ	LDT2041103 ফটো উপলব্ধ	170 নাম : অঞ্জলী ওৰাং অন্যান্য: দিলিপ ওৰাং ঘৰ নং : ২৯ বয়স : 29 লিঙ্গ : মহিলা	LDT0252593 ফটো উপলব্ধ	171 নাম : বালিৰাম তেৰাং পিতাৰ নাম: থুয়েত ৰংপি ঘৰ নং : 30 বয়স : 33 লিঙ্গ : পুৰুষ	LDT2041352 ফটো উপলব্ধ
172 নাম : মিলা ৰংপীপী স্বামীৰ নাম: বালি তেৰাং ঘৰ নং : 30 বয়স : 33 লিঙ্গ : মহিলা	LDT2041363 ফটো উপলব্ধ	173 নাম : উপেন ওৰাং পিতাৰ নাম: চমৰা ওৰাং ঘৰ নং : ৩১ বয়স : 54 লিঙ্গ : পুৰুষ	LDT2035770 ফটো উপলব্ধ	174 নাম : মিৰা ওৰাং স্বামীৰ নাম: উপেন ওৰাং ঘৰ নং : ৩১ বয়স : 47 লিঙ্গ : মহিলা	LDT2035781 ফটো উপলব্ধ
175 নাম : জাপৰী ওৰাং স্বামীৰ নাম: নূপেন ওৰাং ঘৰ নং : ৩১ বয়স : 43 লিঙ্গ : মহিলা	LDT2035827 ফটো উপলব্ধ	176 নাম : জিতেন ওৰাং পিতাৰ নাম: চামাৰা ওৰাং ঘৰ নং : ৩১ বয়স : 42 লিঙ্গ : পুৰুষ	LDT2035792 ফটো উপলব্ধ	177 নাম : অঞ্জনা ওৰাং পিতাৰ নাম: জিতেন ওৰাং ঘৰ নং : ৩১ বয়স : 30 লিঙ্গ : মহিলা	LDT0252684 ফটো উপলব্ধ
178 নাম : ৰাজেশ ওৰাং পিতাৰ নাম: নিপেন ওৰাং ঘৰ নং : 31 বয়স : 24 লিঙ্গ : পুৰুষ	NZZ0074245 ফটো উপলব্ধ	E 179 নাম : বিৰছী ওৰাং স্বামীৰ নাম: গদে ওৰাং ঘৰ নং : ৩৩ বয়স : 97 লিঙ্গ : মহিলা	LDT2035849 ফটো উপলব্ধ	180 নাম : প্ৰিয় নাথ ওৰাং পিতাৰ নাম: দদে ওৰাং ঘৰ নং : 33 বয়স : 63 লিঙ্গ : পুৰুষ	LDT2035850 ফটো উপলব্ধ



<p>181</p> <p>নাম : মায়ী ওৰাং স্বামীৰ নাম: বুধনা ওৰাং ঘৰ নং : 33 বয়স : 51 লিঙ্গ : মহিলা</p> <p>ফটো উপলব্ধ</p>	LDT2035907	<p>182</p> <p>নাম : অনিমা ওৰাং স্বামীৰ নাম: প্ৰিয় নাথ ওৰাং ঘৰ নং : 33 বয়স : 51 লিঙ্গ : মহিলা</p> <p>ফটো উপলব্ধ</p>	LDT2035861	<p>183</p> <p>নাম : হীৰা ওৰাং পিতাৰ নাম: বুধনা ওৰাং ঘৰ নং : 33 বয়স : 38 লিঙ্গ : মহিলা</p> <p>ফটো উপলব্ধ</p>	LDT2035883
<p>184</p> <p>নাম : মণি ওৰাং পিতাৰ নাম: বুধনা ওৰাং ঘৰ নং : 33 বয়স : 35 লিঙ্গ : মহিলা</p> <p>ফটো উপলব্ধ</p>	LDT2035872	<p>185</p> <p>নাম : মীনা ফুংচপী স্বামীৰ নাম: জীতেন তেৰন ঘৰ নং : 33 বয়স : 34 লিঙ্গ : মহিলা</p> <p>ফটো উপলব্ধ</p>	LDT1471745	<p>186</p> <p>নাম : অঞ্জনা ওৰাং পিতাৰ নাম: প্ৰিয়নাথ ওৰাং ঘৰ নং : 33 বয়স : 31 লিঙ্গ : মহিলা</p> <p>ফটো উপলব্ধ</p>	LDT2041125
<p>187</p> <p>নাম : পুনাবাম ওৰাং পিতাৰ নাম: বুধনা ওৰাং ঘৰ নং : 33 বয়স : 31 লিঙ্গ : পুৰুষ</p> <p>ফটো উপলব্ধ</p>	LDT2041205	<p>188</p> <p>নাম : অজিত ওৰাং পিতাৰ নাম: বুধনা ওৰাং ঘৰ নং : 33 বয়স : 30 লিঙ্গ : পুৰুষ</p> <p>ফটো উপলব্ধ</p>	LDT0095653	<p>189</p> <p>নাম : ডুলমনি ওৰাং পিতাৰ নাম: প্ৰিয় নাথ ওৰাং ঘৰ নং : 33 বয়স : 27 লিঙ্গ : মহিলা</p> <p>ফটো উপলব্ধ</p>	NZZ0068783
<p>190</p> <p>নাম : ক্ষেমৰাজ ওৰাং পিতাৰ নাম: প্ৰিয় নাথ ওৰাং ঘৰ নং : 33 বয়স : 23 লিঙ্গ : পুৰুষ</p> <p>ফটো উপলব্ধ</p>	NZZ0068742	<p>191</p> <p>নাম : জোনমনি ওৰাং পিতাৰ নাম: প্ৰিয়নাথ ওৰাং ঘৰ নং : 33 বয়স : 22 লিঙ্গ : মহিলা</p> <p>ফটো উপলব্ধ</p>	NZZ0066860	<p>192</p> <p>নাম : প্ৰমিলা বিৰ্জা স্বামীৰ নাম: অজিত ওৰাং ঘৰ নং : 33 বয়স : 22 লিঙ্গ : মহিলা</p> <p>ফটো উপলব্ধ</p>	NZZ0095182
<p>193</p> <p>নাম : মানাই তেৰনপী স্বামীৰ নাম: বাম ইংতি ঘৰ নং : 33 বয়স : 46 লিঙ্গ : মহিলা</p> <p>ফটো উপলব্ধ</p>	LDT2035930	<p>194</p> <p>নাম : বাব তেৰন পিতাৰ নাম: বুৰা তেৰন ঘৰ নং : 33 বয়স : 44 লিঙ্গ : পুৰুষ</p> <p>ফটো উপলব্ধ</p>	LDT2035918	<p>195</p> <p>নাম : জিতেন তেৰণ পিতাৰ নাম: বুৰা তেৰণ ঘৰ নং : 33 বয়স : 42 লিঙ্গ : পুৰুষ</p> <p>ফটো উপলব্ধ</p>	LDT2035929
<p>196</p> <p>নাম : জয়ছাম তেৰন পিতাৰ নাম: দিলি তেৰন ঘৰ নং : 38 বয়স : 57 লিঙ্গ : পুৰুষ</p> <p>ফটো উপলব্ধ</p>	LDT2035941	<p>197</p> <p>নাম : এতছো বংহাংপী স্বামীৰ নাম: জয়ছাম তেৰন ঘৰ নং : 38 বয়স : 54 লিঙ্গ : মহিলা</p> <p>ফটো উপলব্ধ</p>	LDT2035952	<p>198</p> <p>নাম : লিনা তেৰনপী পিতাৰ নাম: দিলি তেৰন ঘৰ নং : 38 বয়স : 39 লিঙ্গ : মহিলা</p> <p>ফটো উপলব্ধ</p>	LDT2041410
<p>199</p> <p>নাম : বেৰন তেৰন পিতাৰ নাম: জয়ছাম তেৰন ঘৰ নং : 38 বয়স : 35 লিঙ্গ : মহিলা</p> <p>ফটো উপলব্ধ</p>	LDT2035974	<p>200</p> <p>নাম : বিকাশ তেৰন পিতাৰ নাম: জয়ছাম তেৰন ঘৰ নং : 38 বয়স : 24 লিঙ্গ : পুৰুষ</p> <p>ফটো উপলব্ধ</p>	LDT0489583	<p>201</p> <p>নাম : যুগল তেৰন পিতাৰ নাম: জয়চাম তেৰন ঘৰ নং : 34 বয়স : 22 লিঙ্গ : পুৰুষ</p> <p>ফটো উপলব্ধ</p>	NZZ0095224
<p>202</p> <p>নাম : অভিনাশ বে পিতাৰ নাম: বাব বে ঘৰ নং : 34 বয়স : 21 লিঙ্গ : পুৰুষ</p> <p>ফটো উপলব্ধ</p>	NZZ0065763	<p>203</p> <p>নাম : বাব বে পিতাৰ নাম: দেওৰী বে ঘৰ নং : 34 বয়স : 47 লিঙ্গ : পুৰুষ</p> <p>ফটো উপলব্ধ</p>	LDT2036057	<p>204</p> <p>নাম : থুইত ফাংচ স্বামীৰ নাম: বাব বে ঘৰ নং : 34 বয়স : 43 লিঙ্গ : মহিলা</p> <p>ফটো উপলব্ধ</p>	LDT2036024
<p>205</p> <p>নাম : আচিক মুৰা পিতাৰ নাম: শংকৰ মুৰা ঘৰ নং : 35 বয়স : 32 লিঙ্গ : পুৰুষ</p> <p>ফটো উপলব্ধ</p>	LDT0348342	<p>206</p> <p>নাম : দিবাবী মুণ্ডা স্বামীৰ নাম: আছিক মুণ্ডা ঘৰ নং : 35 বয়স : 29 লিঙ্গ : মহিলা</p> <p>ফটো উপলব্ধ</p>	LDT0327668	<p>207</p> <p>নাম : মনিকা ইংতিপী পিতাৰ নাম: বমেশ ইংতি ঘৰ নং : 35 বয়স : 20 লিঙ্গ : মহিলা</p> <p>ফটো উপলব্ধ</p>	NZZ0065680
<p>208</p> <p>নাম : মানাই তেৰণপী স্বামীৰ নাম: ফকন বংপি ঘৰ নং : 35 বয়স : 59 লিঙ্গ : মহিলা</p> <p>ফটো উপলব্ধ</p>	LDT2036080	<p>209</p> <p>নাম : বমেশ ইংতি পিতাৰ নাম: থানুৰাম ইংতি ঘৰ নং : 35 বয়স : 42 লিঙ্গ : পুৰুষ</p> <p>ফটো উপলব্ধ</p>	LDT2036068	<p>210</p> <p>নাম : কাচে বংপিপী স্বামীৰ নাম: বমেশ ইংতি ঘৰ নং : 35 বয়স : 37 লিঙ্গ : মহিলা</p> <p>ফটো উপলব্ধ</p>	LDT2036079



211 নাম : চাম তেৰন পিতাৰ নাম: দিলি তেৰন ঘৰ নং : ৩৬ বয়স : 77 লিঙ্গ : পুৰুষ	LDT2036104 ফটো উপলব্ধ	212 নাম : বাচা তেৰণপী স্বামীৰ নাম: বৰাছিং বংপি ঘৰ নং : ৩৬ বয়স : 45 লিঙ্গ : মহিলা	LDT2036148 ফটো উপলব্ধ	213 নাম : পুনেশ্বৰ তেৰন পিতাৰ নাম: চাম তেৰন ঘৰ নং : ৩৬ বয়স : 43 লিঙ্গ : পুৰুষ	LDT2036137 ফটো উপলব্ধ
214 নাম : সিং তেৰন পিতাৰ নাম: চাম তেৰন ঘৰ নং : ৩৬ বয়স : 39 লিঙ্গ : পুৰুষ	LDT2036126 ফটো উপলব্ধ	215 নাম : বেংচ তেৰনপী পিতাৰ নাম: চাম তেৰন ঘৰ নং : ৩৬ বয়স : 32 লিঙ্গ : মহিলা	LDT2041261 ফটো উপলব্ধ	216 নাম : চুনিল তেৰন পিতাৰ নাম: চাম তেৰন ঘৰ নং : ৩৬ বয়স : 31 লিঙ্গ : পুৰুষ	LDT2041114 ফটো উপলব্ধ
217 নাম : নিহাং বংপি পিতাৰ নাম: বৰকাং বংপি ঘৰ নং : ৩৭ বয়স : 54 লিঙ্গ : পুৰুষ	LDT2036159 ফটো উপলব্ধ	218 নাম : গীতা তেৰনপী স্বামীৰ নাম: নিহাং বংপি ঘৰ নং : ৩৭ বয়স : 52 লিঙ্গ : মহিলা	LDT2036160 ফটো উপলব্ধ	219 নাম : আৰতী বংফাৰপী পিতাৰ নাম: বঞ্জন বংপি ঘৰ নং : 37 বয়স : 29 লিঙ্গ : মহিলা	NZZ0095190 ফটো উপলব্ধ
220 নাম : বঞ্জন বংপি পিতাৰ নাম: নিহাং বংপি ঘৰ নং : 37 বয়স : 29 লিঙ্গ : পুৰুষ	NZZ0118018 ফটো উপলব্ধ	221 নাম : সোনাৰাম তেৰণ পিতাৰ নাম: বুঢ়া তেৰণ ঘৰ নং : ৩৮ বয়স : 40 লিঙ্গ : পুৰুষ	LDT2036182 ফটো উপলব্ধ	222 নাম : মামনী টকবিপী স্বামীৰ নাম: চুনাৰাম তেৰণ ঘৰ নং : ৩৮ বয়স : 38 লিঙ্গ : মহিলা	LDT2040928 ফটো উপলব্ধ
223 নাম : মনমিলি তেৰনপী পিতাৰ নাম: সোনাৰাম তেৰন ঘৰ নং : 38 বয়স : 22 লিঙ্গ : মহিলা	LDT7274798 ফটো উপলব্ধ	224 নাম : পানীৰাম তেৰন পিতাৰ নাম: চিং তেৰন ঘৰ নং : ৩৯ বয়স : 69 লিঙ্গ : পুৰুষ	LDT2036193 ফটো উপলব্ধ	225 নাম : ভাৰতী বংপিপী স্বামীৰ নাম: পানীৰাম তেৰন ঘৰ নং : ৩৯ বয়স : 63 লিঙ্গ : মহিলা	LDT2036206 ফটো উপলব্ধ
226 নাম : পূৰ্ণ তেৰন পিতাৰ নাম: পানীৰাম তেৰন ঘৰ নং : ৩৯ বয়স : 41 লিঙ্গ : পুৰুষ	LDT2036228 ফটো উপলব্ধ	227 নাম : মহেশ্বৰ তেৰণ পিতাৰ নাম: পানীৰাম তেৰণ ঘৰ নং : 39 বয়স : 36 লিঙ্গ : পুৰুষ	LDT0181354 ফটো উপলব্ধ	228 নাম : অমফু বংফাৰপী স্বামীৰ নাম: পূৰ্ণ তেৰন ঘৰ নং : 39 বয়স : 35 লিঙ্গ : মহিলা	LDT0070227 ফটো উপলব্ধ
229 নাম : চামচন ইংতি পিতাৰ নাম: চাৰ্থে ইংতি ঘৰ নং : 8০ বয়স : 62 লিঙ্গ : পুৰুষ	LDT2036284 ফটো উপলব্ধ	230 নাম : কাজেক চেংনাৰপী স্বামীৰ নাম: চামচেন ইংতি ঘৰ নং : 8০ বয়স : 45 লিঙ্গ : মহিলা	LDT2036295 ফটো উপলব্ধ	231 নাম : মাইচিং ইংতি পিতাৰ নাম: চামচেন ইংতি ঘৰ নং : 8০ বয়স : 31 লিঙ্গ : পুৰুষ	LDT1471449 ফটো উপলব্ধ
#2 232 নাম : সশিল ইংতি পিতাৰ নাম: চামচেন ইংতি ঘৰ নং : 8০ বয়স : 31 লিঙ্গ : পুৰুষ	LDT2041216 ফটো উপলব্ধ	233 নাম : বংবং ইংতি পিতাৰ নাম: চামচেন ইংতি ঘৰ নং : 8০ বয়স : 28 লিঙ্গ : পুৰুষ	LDT0489773 ফটো উপলব্ধ	234 নাম : মধসীতা কিলিংপী স্বামীৰ নাম: চুশীল ইংতি ঘৰ নং : 8০ বয়স : 24 লিঙ্গ : মহিলা	LDT0265249 ফটো উপলব্ধ
235 নাম : চিবন ইংতি পিতাৰ নাম: চামচেন ইংতি ঘৰ নং : 8০ বয়স : 23 লিঙ্গ : পুৰুষ	LDT0489625 ফটো উপলব্ধ	236 নাম : ক্লিৰদাপ ছিংনাৰপী স্বামীৰ নাম: মাইছিং ইংতি ঘৰ নং : 40 বয়স : 22 লিঙ্গ : মহিলা	NZZ0065722 ফটো উপলব্ধ	237 নাম : মনজিৰা ইংতিপী পিতাৰ নাম: চামচেন ইংতি ঘৰ নং : 40 বয়স : 21 লিঙ্গ : মহিলা	NZZ0065706 ফটো উপলব্ধ
238 নাম : মংগলে ইংতী স্বামীৰ নাম: কমল তেৰন ঘৰ নং : 8১ বয়স : 80 লিঙ্গ : মহিলা	LDT2036319 ফটো উপলব্ধ	239 নাম : জুনালী পাতৰপী স্বামীৰ নাম: গৌপন তেৰন ঘৰ নং : 8১ বয়স : 32 লিঙ্গ : মহিলা	LDT0252643 ফটো উপলব্ধ	240 নাম : সীতা চংনাৰপী স্বামীৰ নাম: চকাৰাম তেৰং ঘৰ নং : 8২ বয়স : 57 লিঙ্গ : মহিলা	LDT2036342 ফটো উপলব্ধ



241 নাম : মনোজু তেৰণ মাতৃৰ নাম: সীতা ছেংনাৰপী ঘৰ নং : 82 বয়স : 33 লিঙ্গ : পুৰুষ	LDT2036375 ফটো উপলব্ধ	242 নাম : ছিং তেৰন পিতাৰ নাম: চকৰাম তেৰন ঘৰ নং : 82 বয়স : 33 লিঙ্গ : পুৰুষ	LDT2036364 ফটো উপলব্ধ	243 নাম : প্ৰনিতা তেৰাংপী স্বামীৰ নাম: ছিং তেৰন ঘৰ নং : 82 বয়স : 28 লিঙ্গ : মহিলা	LDT0492173 ফটো উপলব্ধ
244 নাম : দমফই বেপী পিতাৰ নাম: লংকা বে ঘৰ নং : 89 বয়স : 36 লিঙ্গ : মহিলা	LDT2036400 ফটো উপলব্ধ	245 নাম : নিৰ্মা বেপী পিতাৰ নাম: মনোজ বে ঘৰ নং : 89 বয়স : 24 লিঙ্গ : মহিলা	LDT0283309 ফটো উপলব্ধ	246 নাম : বাপু ফাংচ পিতাৰ নাম: বাচাপী তেৰনপী ঘৰ নং : 88 বয়স : 64 লিঙ্গ : পুৰুষ	LDT2036411 ফটো উপলব্ধ
247 নাম : বাচাপী তেৰনপী স্বামীৰ নাম: বাপু ফাংচ ঘৰ নং : 88 বয়স : 57 লিঙ্গ : মহিলা	LDT2036422 ফটো উপলব্ধ	248 নাম : প্ৰবিন ফাংচ পিতাৰ নাম: বাপু ফাংচ ঘৰ নং : 88 বয়স : 39 লিঙ্গ : পুৰুষ	LDT2036433 ফটো উপলব্ধ	249 নাম : ৰীতা তেৰনপী স্বামীৰ নাম: প্ৰবিন ফাংচে ঘৰ নং : 88 বয়স : 32 লিঙ্গ : মহিলা	LDT1471574 ফটো উপলব্ধ
250 নাম : মনজিৰ টকবীপী পিতাৰ নাম: চাহাব বংপী ঘৰ নং : 88 বয়স : 28 লিঙ্গ : মহিলা	LDT2041169 ফটো উপলব্ধ	251 নাম : সুভাষ বংপি পিতাৰ নাম: হৰি বংপি ঘৰ নং : 85 বয়স : 52 লিঙ্গ : পুৰুষ	LDT2036444 ফটো উপলব্ধ	252 নাম : ৰীনা তেৰন স্বামীৰ নাম: সুভাষ বংপি ঘৰ নং : 85 বয়স : 45 লিঙ্গ : মহিলা	LDT2036455 ফটো উপলব্ধ
253 নাম : বাবল বংপি পিতাৰ নাম: হৰি বংপি ঘৰ নং : 85 বয়স : 43 লিঙ্গ : পুৰুষ	LDT2036466 ফটো উপলব্ধ	254 নাম : বামেশ্বৰ বংপী পিতাৰ নাম: হৰি বংপী ঘৰ নং : 85 বয়স : 38 লিঙ্গ : পুৰুষ	LDT0438309 ফটো উপলব্ধ	255 নাম : বিদ্যা সিং বংপী পিতাৰ নাম: হৰি বংপী ঘৰ নং : 85 বয়স : 36 লিঙ্গ : পুৰুষ	LDT2036488 ফটো উপলব্ধ
256 নাম : পদ্ম বংপী পিতাৰ নাম: সুভাষ বংপী ঘৰ নং : 85 বয়স : 29 লিঙ্গ : পুৰুষ	LDT0433649 ফটো উপলব্ধ	257 নাম : গগন্তু বংপি পিতাৰ নাম: সুভাষ বংপি ঘৰ নং : 85 বয়স : 26 লিঙ্গ : পুৰুষ	LDT0266767 ফটো উপলব্ধ	258 নাম : ৰিণা তেৰনপী স্বামীৰ নাম: পদ্ম বংপী ঘৰ নং : 85 বয়স : 26 লিঙ্গ : মহিলা	LDT0441683 ফটো উপলব্ধ
259 নাম : পংজী তেৰন পিতাৰ নাম: বুঢ়া তেৰন ঘৰ নং : 86 বয়স : 69 লিঙ্গ : পুৰুষ	LDT2036499 ফটো উপলব্ধ	260 নাম : পুনৰাম তেৰন পিতাৰ নাম: পংজী তেৰন ঘৰ নং : 86 বয়স : 45 লিঙ্গ : পুৰুষ	LDT2036502 ফটো উপলব্ধ	261 নাম : চিং তেৰন পিতাৰ নাম: পংকজ তেৰন ঘৰ নং : 86 বয়স : 40 লিঙ্গ : পুৰুষ	LDT2036513 ফটো উপলব্ধ
262 নাম : জোনাকী তেৰন পিতাৰ নাম: পাংজী তেৰন ঘৰ নং : 86 বয়স : 36 লিঙ্গ : মহিলা	LDT2036524 ফটো উপলব্ধ	263 নাম : মনি ওৰাং স্বামীৰ নাম: পুনা তেৰন ঘৰ নং : 46 বয়স : 36 লিঙ্গ : মহিলা	NZZ0074278 ফটো উপলব্ধ	264 নাম : বংত্ৰত ক্ৰো পিতাৰ নাম: থিংকুৰ ক্ৰো ঘৰ নং : 89 বয়স : 77 লিঙ্গ : পুৰুষ	LDT2036535 ফটো উপলব্ধ
265 নাম : কাৰে বংহা স্বামীৰ নাম: বংত্ৰত ক্ৰু ঘৰ নং : 89 বয়স : 75 লিঙ্গ : মহিলা	LDT2036546 ফটো উপলব্ধ	266 নাম : চম্পা ক্ৰো স্বামীৰ নাম: বংত্ৰত ক্ৰো ঘৰ নং : 89 বয়স : 44 লিঙ্গ : মহিলা	LDT2036568 ফটো উপলব্ধ	267 নাম : পখিলা ক্ৰোপী পিতাৰ নাম: বংত্ৰত ক্ৰো ঘৰ নং : 89 বয়স : 36 লিঙ্গ : মহিলা	LDT2036580 ফটো উপলব্ধ
268 নাম : ৰাজেশ্বৰ ক্ৰো পিতাৰ নাম: বংত্ৰত ক্ৰো ঘৰ নং : 47 বয়স : 30 লিঙ্গ : পুৰুষ	LDT0078188 ফটো উপলব্ধ	269 নাম : জগেনু বংহাং পিতাৰ নাম: নিহাং বংহাং ঘৰ নং : 88 বয়স : 67 লিঙ্গ : পুৰুষ	LDT2036591 ফটো উপলব্ধ	270 নাম : ৰীনা ক্ৰোপী স্বামীৰ নাম: যোগেন বংহাং ঘৰ নং : 88 বয়স : 57 লিঙ্গ : মহিলা	LDT2036604 ফটো উপলব্ধ



271 নাম : ছেমনছিং বংহাং পিতাৰ নাম: যোগেন বংহাং ঘৰ নং : 8৮ বয়স : 46 লিঙ্গ : পুৰুষ	LDT2036615 ফটো উপলব্ধ	272 নাম : হাইম বংহাংপী পিতাৰ নাম: যোগেন বংহাং ঘৰ নং : 8৮ বয়স : 34 লিঙ্গ : মহিলা	LDT2036659 ফটো উপলব্ধ	273 নাম : জ্যোতী ক্লেপী স্বামীৰ নাম: চেমনসিং বংহাং ঘৰ নং : 8৮ বয়স : 33 লিঙ্গ : মহিলা	LDT2036648 ফটো উপলব্ধ
274 নাম : বাৰচন বংহাং পিতাৰ নাম: যোগেন বংহাং ঘৰ নং : 8৮ বয়স : 33 লিঙ্গ : পুৰুষ	LDT1471369 ফটো উপলব্ধ	S 275 নাম : মীনা দেবী স্বামীৰ নাম: বমেশ শৰ্মা ঘৰ নং : ৪৯ বয়স : 62 লিঙ্গ : মহিলা	LDT2036693 ফটো উপলব্ধ	S 276 নাম : পিন্টু কুমাৰী পিতাৰ নাম: বমেশ শৰ্মা ঘৰ নং : ৪৯ বয়স : 35 লিঙ্গ : মহিলা	LDT2036739 ফটো উপলব্ধ
277 নাম : জয়ন্তী বংপীপী স্বামীৰ নাম: বামসিং বে ঘৰ নং : ৫০ বয়স : 40 লিঙ্গ : মহিলা	LDT2036751 ফটো উপলব্ধ	278 নাম : ধনিৰাম বংহাং পিতাৰ নাম: কংবুৰা বংহাং ঘৰ নং : ৫১ বয়স : 52 লিঙ্গ : পুৰুষ	LDT2036762 ফটো উপলব্ধ	279 নাম : চাৰণে বেপী স্বামীৰ নাম: ধনিৰাম বংহাং ঘৰ নং : ৫১ বয়স : 42 লিঙ্গ : মহিলা	LDT2036773 ফটো উপলব্ধ
280 নাম : কামেশ্বৰ বংপী পিতাৰ নাম: লংকী বংপী ঘৰ নং : ৫১ বয়স : 34 লিঙ্গ : পুৰুষ	LDT0487389 ফটো উপলব্ধ	281 নাম : চুৰজ বংহাং পিতাৰ নাম: ধনিৰাম বংহাং ঘৰ নং : ৫১ বয়স : 33 লিঙ্গ : পুৰুষ	LDT0095992 ফটো উপলব্ধ	282 নাম : বাইকম বংহাং পিতাৰ নাম: ধনিৰাম বংহাং ঘৰ নং : 51 বয়স : 23 লিঙ্গ : পুৰুষ	NZZ0065730 ফটো উপলব্ধ
283 নাম : অনিতা ইংতিপী স্বামীৰ নাম: বাইকম বংহাং ঘৰ নং : 51 বয়স : 22 লিঙ্গ : মহিলা	NZZ0065714 ফটো উপলব্ধ	284 নাম : ডিমী বংহাংপী পিতাৰ নাম: কেনসিং বংহাংপী ঘৰ নং : 51ক বয়স : 25 লিঙ্গ : মহিলা	LDT0181461 ফটো উপলব্ধ	285 নাম : কাছাং ছেংনাৰপী স্বামীৰ নাম: কেনসিংহ বংহাং ঘৰ নং : ৫১ক বয়স : 42 লিঙ্গ : মহিলা	LDT0180703 ফটো উপলব্ধ
286 নাম : কেনছিং বংহাং পিতাৰ নাম: কাংবোৰা বংহাং ঘৰ নং : ৫১ক বয়স : 49 লিঙ্গ : পুৰুষ	LDT2036795 ফটো উপলব্ধ	287 নাম : লংকী বংপী পিতাৰ নাম: কেএৰ বংপী ঘৰ নং : ৫২ বয়স : 73 লিঙ্গ : পুৰুষ	LDT2036819 ফটো উপলব্ধ	288 নাম : হৰিশ বংপী পিতাৰ নাম: লংকীৰাম বংপী ঘৰ নং : ৫২ বয়স : 36 লিঙ্গ : পুৰুষ	LDT0388447 ফটো উপলব্ধ
289 নাম : বৰছিং বংপী পিতাৰ নাম: লংকী বংপী ঘৰ নং : ৫২ বয়স : 36 লিঙ্গ : পুৰুষ	LDT2036831 ফটো উপলব্ধ	290 নাম : কাচে চেংনাৰ স্বামীৰ নাম: কামেশ্বৰ বংপী ঘৰ নং : ৫২ বয়স : 33 লিঙ্গ : মহিলা	LDT1471529 ফটো উপলব্ধ	291 নাম : মগেন বংপী পিতাৰ নাম: লংকী বংপী ঘৰ নং : ৫২ বয়স : 32 লিঙ্গ : পুৰুষ	LDT1471427 ফটো উপলব্ধ
292 নাম : ৰোপা তেবংপী স্বামীৰ নাম: মগেন বংপী ঘৰ নং : ৫২ বয়স : 31 লিঙ্গ : মহিলা	LDT1471621 ফটো উপলব্ধ	293 নাম : ছোৰেশ বংপী পিতাৰ নাম: বাবু বংপী ঘৰ নং : ৫২ বয়স : 29 লিঙ্গ : পুৰুষ	LDT0265900 ফটো উপলব্ধ	294 নাম : ৰূপজিলী বেপী পিতাৰ নাম: বামছিং বে ঘৰ নং : 52 বয়স : 21 লিঙ্গ : মহিলা	NZZ0065698 ফটো উপলব্ধ
295 নাম : অঞ্জনা বংপীপী পিতাৰ নাম: বাবু বংপী ঘৰ নং : 52ক বয়স : 25 লিঙ্গ : মহিলা	LDT0181511 ফটো উপলব্ধ	296 নাম : অনিল বংপী পিতাৰ নাম: জিতেন বংপী ঘৰ নং : 52খ বয়স : 24 লিঙ্গ : পুৰুষ	LDT0267609 ফটো উপলব্ধ	297 নাম : কিৰন বংপীপী পিতাৰ নাম: জিতেন বংপী ঘৰ নং : 52খ বয়স : 20 লিঙ্গ : মহিলা	NZZ0068312 ফটো উপলব্ধ
298 নাম : বাবু বংপী পিতাৰ নাম: কেএৰ বংপী ঘৰ নং : ৫২ক বয়স : 47 লিঙ্গ : পুৰুষ	LDT2036842 ফটো উপলব্ধ	299 নাম : সীতা ইংতি স্বামীৰ নাম: বাবু বংপী ঘৰ নং : ৫২ক বয়স : 43 লিঙ্গ : মহিলা	LDT2036853 ফটো উপলব্ধ	300 নাম : ৰুমী তেবনপী স্বামীৰ নাম: জিতেন বংপী ঘৰ নং : ৫২খ বয়স : 43 লিঙ্গ : মহিলা	LDT2036864 ফটো উপলব্ধ



301 নাম : লংকি চেংনাৰ পিতাৰ নাম: টুং চেংনাৰ ঘৰ নং : ৫৩ বয়স : 67 লিঙ্গ : পুৰুষ	LDT2036875 ফটো উপলব্ধ	302 নাম : মানাই বংপিপী স্বামীৰ নাম: লংকি চেংনাৰ ঘৰ নং : ৫৩ বয়স : 57 লিঙ্গ : মহিলা	LDT2036886 ফটো উপলব্ধ	303 নাম : বাব চেংনাৰ পিতাৰ নাম: হেমাঙ্গি চেংনাৰ ঘৰ নং : ৫৩ বয়স : 37 লিঙ্গ : পুৰুষ	LDT2036897 ফটো উপলব্ধ
304 নাম : সঞ্জয় চেংনাৰ পিতাৰ নাম: লংকি চেংনাৰ ঘৰ নং : ৫৩ বয়স : 30 লিঙ্গ : পুৰুষ	LDT0438267 ফটো উপলব্ধ	305 নাম : মৰমী বংপিপী স্বামীৰ নাম: সঞ্জয় চেংনাৰ ঘৰ নং : 53 বয়স : 30 লিঙ্গ : মহিলা	LDT7273428 ফটো উপলব্ধ	306 নাম : বিকাশ ছেংনাৰ পিতাৰ নাম: লংকি ছেংনাৰ ঘৰ নং : ৫৩ বয়স : 27 লিঙ্গ : পুৰুষ	LDT0252650 ফটো উপলব্ধ
307 নাম : প্ৰতিমা বংপিপী স্বামীৰ নাম: বিকাশ চেংনাৰ ঘৰ নং : 53 বয়স : 21 লিঙ্গ : মহিলা	NZZ0065813 ফটো উপলব্ধ	308 নাম : চাৰচিং বংপি পিতাৰ নাম: কেএৰ বংপি ঘৰ নং : ৫৪ বয়স : 64 লিঙ্গ : পুৰুষ	LDT2036900 ফটো উপলব্ধ	309 নাম : কাচাং ফাংচোপী স্বামীৰ নাম: চাৰচিং বংপি ঘৰ নং : ৫৪ বয়স : 62 লিঙ্গ : মহিলা	LDT2036911 ফটো উপলব্ধ
310 নাম : ছিং বংপি পিতাৰ নাম: চাৰ বংপি ঘৰ নং : ৫৪ বয়স : 43 লিঙ্গ : পুৰুষ	LDT2036922 ফটো উপলব্ধ	311 নাম : ধৰমসিং বংপি পিতাৰ নাম: চাৰ বংপি ঘৰ নং : ৫৪ বয়স : 37 লিঙ্গ : পুৰুষ	LDT2036944 ফটো উপলব্ধ	312 নাম : কাৰে বংপি পিতাৰ নাম: চাৰ সিং বংপি ঘৰ নং : ৫৪ বয়স : 35 লিঙ্গ : মহিলা	LDT2036933 ফটো উপলব্ধ
313 নাম : বুৰ্মীৰ ফাংচোপী স্বামীৰ নাম: ধৰমসিং বংপি ঘৰ নং : ৫৪ বয়স : 34 লিঙ্গ : মহিলা	LDT0180638 ফটো উপলব্ধ	314 নাম : বীৰেনসিং বোৰ্ণপী পিতাৰ নাম: চাৰ বোৰ্ণপী ঘৰ নং : ৫৪ বয়স : 30 লিঙ্গ : পুৰুষ	LDT0425827 ফটো উপলব্ধ	315 নাম : মেক্ৰী তেৰনপী স্বামীৰ নাম: বিছ বংপি ঘৰ নং : ৫৫ বয়স : 62 লিঙ্গ : মহিলা	LDT2036955 ফটো উপলব্ধ
316 নাম : বাব বংপি পিতাৰ নাম: বিছ বংপি ঘৰ নং : ৫৫ বয়স : 42 লিঙ্গ : পুৰুষ	LDT2036966 ফটো উপলব্ধ	317 নাম : বীনা বংপিপী পিতাৰ নাম: বিছ বংপি ঘৰ নং : ৫৫ বয়স : 40 লিঙ্গ : মহিলা	LDT2036977 ফটো উপলব্ধ	318 নাম : বমেশ বংপি পিতাৰ নাম: বিছ বংপি ঘৰ নং : ৫৫ বয়স : 34 লিঙ্গ : পুৰুষ	LDT0487025 ফটো উপলব্ধ
319 নাম : মইনা বংপি পিতাৰ নাম: বাব বংপি ঘৰ নং : 55 বয়স : 21 লিঙ্গ : মহিলা	NZZ0111500 ফটো উপলব্ধ	320 নাম : মইনা বংপিপী পিতাৰ নাম: বাবুল বংপি ঘৰ নং : 55 বয়স : 20 লিঙ্গ : মহিলা	NZZ0095166 ফটো উপলব্ধ	321 নাম : মলতী তিমুংপী স্বামীৰ নাম: মহেশ্বৰ বংপি ঘৰ নং : ৫৬ বয়স : 45 লিঙ্গ : মহিলা	LDT2037005 ফটো উপলব্ধ
322 নাম : মহেশ্বৰ বংপি পিতাৰ নাম: মহৰি বংপি ঘৰ নং : ৫৬ বয়স : 45 লিঙ্গ : পুৰুষ	LDT2036999 ফটো উপলব্ধ	323 নাম : জতিন বংপি পিতাৰ নাম: মহৰি বংপি ঘৰ নং : ৫৬ বয়স : 37 লিঙ্গ : পুৰুষ	LDT2037027 ফটো উপলব্ধ	324 নাম : বুৰ্মালী ইংতিপী স্বামীৰ নাম: জগেন ইংতি ঘৰ নং : ৫৬ বয়স : 31 লিঙ্গ : মহিলা	LDT1471756 ফটো উপলব্ধ
325 নাম : দাৰছিং বংপি পিতাৰ নাম: বাপুৰাম বংপি ঘৰ নং : ৫৭ বয়স : 47 লিঙ্গ : পুৰুষ	LDT2037050 ফটো উপলব্ধ	326 নাম : সোনালী টকুবি স্বামীৰ নাম: দাৰ সিং বংপি ঘৰ নং : ৫৭ বয়স : 42 লিঙ্গ : মহিলা	LDT2037061 ফটো উপলব্ধ	327 নাম : চাহাব বংপি পিতাৰ নাম: বাপুৰাম বংপি ঘৰ নং : ৫৭ বয়স : 35 লিঙ্গ : পুৰুষ	LDT2037083 ফটো উপলব্ধ
328 নাম : সঞ্জিত বংপি পিতাৰ নাম: দাৰসিং বংপি ঘৰ নং : ৫৭ বয়স : 22 লিঙ্গ : পুৰুষ	LDT0440271 ফটো উপলব্ধ	329 নাম : হালিৰাম বে পিতাৰ নাম: বাপুৰাম বে ঘৰ নং : ৫৮ বয়স : 48 লিঙ্গ : পুৰুষ	LDT2037107 ফটো উপলব্ধ	330 নাম : সীতা তেৰনপী স্বামীৰ নাম: হালিৰাম বে ঘৰ নং : ৫৮ বয়স : 47 লিঙ্গ : মহিলা	LDT2037118 ফটো উপলব্ধ



331 নাম : লক্ষীৰাম বে পিতাৰ নাম: বাপুৰাম বে ঘৰ নং : ৫৮ বয়স : 42 লিঙ্গ : পুৰুষ	LDT2037129 ফটো উপলব্ধ	332 নাম : ববিনা টকুবিপী স্বামীৰ নাম: লক্ষীৰাম বে ঘৰ নং : ৫৮ বয়স : 33 লিঙ্গ : মহিলা	LDT1471734 ফটো উপলব্ধ	333 নাম : হেমন্ত বে পিতাৰ নাম: হলীৰাম বে ঘৰ নং : ৫৮ বয়স : 22 লিঙ্গ : পুৰুষ	LDT0496349 ফটো উপলব্ধ
334 নাম : বুথে বংপি পিতাৰ নাম: চাহাব বংপি ঘৰ নং : ৫৯ বয়স : 77 লিঙ্গ : পুৰুষ	LDT2037130 ফটো উপলব্ধ	335 নাম : মান্দলী ইংতি স্বামীৰ নাম: বুথে বংপি ঘৰ নং : ৫৯ বয়স : 75 লিঙ্গ : মহিলা	LDT2037141 ফটো উপলব্ধ	336 নাম : জনাকী বংপি স্বামীৰ নাম: বুথে বংপি ঘৰ নং : ৫৯ বয়স : 47 লিঙ্গ : মহিলা	LDT2037152 ফটো উপলব্ধ
337 নাম : বাজেন বংপী পিতাৰ নাম: বুথে বংপী ঘৰ নং : ৫৯ বয়স : 42 লিঙ্গ : পুৰুষ	LDT2037163 ফটো উপলব্ধ	338 নাম : অক্ষ ইংতিপী স্বামীৰ নাম: বাজেন বংপি ঘৰ নং : ৫৯ বয়স : 42 লিঙ্গ : মহিলা	LDT2037174 ফটো উপলব্ধ	339 নাম : কাৰে বংপী পিতাৰ নাম: বুথে বংপী ঘৰ নং : ৫৯ বয়স : 36 লিঙ্গ : মহিলা	LDT2037185 ফটো উপলব্ধ
340 নাম : বিদ্যাছিং বংপী পিতাৰ নাম: বাজেন বংপী ঘৰ নং : ৫৯ বয়স : 24 লিঙ্গ : পুৰুষ	LDT0460451 ফটো উপলব্ধ	341 নাম : প্ৰেমিকা তেৰনপী পিতাৰ নাম: বলৰাম তেৰন ঘৰ নং : ৫৯ বয়স : 22 লিঙ্গ : পুৰুষ	LDT0440222 ফটো উপলব্ধ	342 নাম : চমনসিং বংপী পিতাৰ নাম: বাজেন বংপী ঘৰ নং : ৫৯ বয়স : 22 লিঙ্গ : পুৰুষ	LDT0440446 ফটো উপলব্ধ
343 নাম : মহাৰাম বে পিতাৰ নাম: ধুলিৰাম বে ঘৰ নং : ৬০ বয়স : 42 লিঙ্গ : পুৰুষ	LDT2037209 ফটো উপলব্ধ	344 নাম : লিৰদন ইংতিপী স্বামীৰ নাম: মহাৰাম বে ঘৰ নং : ৬০ বয়স : 39 লিঙ্গ : মহিলা	LDT2037210 ফটো উপলব্ধ	345 নাম : বিলাতি বেপী পিতাৰ নাম: ধুলিৰাম বে ঘৰ নং : ৬০ বয়স : 38 লিঙ্গ : মহিলা	LDT2037221 ফটো উপলব্ধ
346 নাম : লিতা ইংতিপী স্বামীৰ নাম: খেলান তেৰাং ঘৰ নং : 61 বয়স : 36 লিঙ্গ : মহিলা	LDT2039681 ফটো উপলব্ধ	347 নাম : খেলান তেৰাং পিতাৰ নাম: কমৰা তেৰাং ঘৰ নং : 61 বয়স : 35 লিঙ্গ : পুৰুষ	LDT2039738 ফটো উপলব্ধ	348 নাম : নাদিৰাম মুণ্ডা পিতাৰ নাম: চানিকা মুণ্ডা ঘৰ নং : 61 বয়স : 25 লিঙ্গ : পুৰুষ	LDT0327478 ফটো উপলব্ধ
349 নাম : শংকৰ বংপী পিতাৰ নাম: পংজি বংপী ঘৰ নং : ৬২ বয়স : 62 লিঙ্গ : পুৰুষ	LDT2037232 ফটো উপলব্ধ	350 নাম : জিনা বংফাৰ স্বামীৰ নাম: শংকৰ বংপী ঘৰ নং : ৬২ বয়স : 60 লিঙ্গ : মহিলা	LDT2037243 ফটো উপলব্ধ	351 নাম : চাৰনে বংফাৰ স্বামীৰ নাম: শংকৰ বংপি ঘৰ নং : ৬২ বয়স : 47 লিঙ্গ : মহিলা	LDT2037254 ফটো উপলব্ধ
352 নাম : কেশ্বৰ বংপি পিতাৰ নাম: শংকৰ বংপি ঘৰ নং : ৬২ বয়স : 27 লিঙ্গ : পুৰুষ	LDT0252635 ফটো উপলব্ধ	353 নাম : পাৰ্বতী বংফাৰপী স্বামীৰ নাম: কৰ্ন বংপি ঘৰ নং : ৬২ বয়স : 26 লিঙ্গ : মহিলা	LDT0267591 ফটো উপলব্ধ	354 নাম : কৰ্ণ বংপি পিতাৰ নাম: শংকৰ বংপি ঘৰ নং : ৬২ বয়স : 25 লিঙ্গ : পুৰুষ	LDT0252627 ফটো উপলব্ধ
355 নাম : ছামেলী ইংতিপী স্বামীৰ নাম: কেশ্বৰ বংপী ঘৰ নং : 62 বয়স : 22 লিঙ্গ : মহিলা	LDT7273352 ফটো উপলব্ধ	356 নাম : ছনমিলি ইংতিপী স্বামীৰ নাম: কেশ্বৰ বংপী ঘৰ নং : ৬২ বয়স : 22 লিঙ্গ : মহিলা	LDT0452029 ফটো উপলব্ধ	357 নাম : লংকি বংফাৰ পিতাৰ নাম: জিৰলু বংফাৰ ঘৰ নং : ৬৩ বয়স : 57 লিঙ্গ : পুৰুষ	LDT2037265 ফটো উপলব্ধ
358 নাম : এতচো তেৰন স্বামীৰ নাম: লংকি বংফাৰ ঘৰ নং : ৬৩ বয়স : 56 লিঙ্গ : মহিলা	LDT2037276 ফটো উপলব্ধ	359 নাম : চুগন বংফাৰ পিতাৰ নাম: লংকী বংফাৰ ঘৰ নং : ৬৩ বয়স : 36 লিঙ্গ : পুৰুষ	LDT2037287 ফটো উপলব্ধ	360 নাম : চনজুক বংফাৰ পিতাৰ নাম: লংকি বংফাৰ ঘৰ নং : ৬৩ বয়স : 32 লিঙ্গ : পুৰুষ	LDT2041341 ফটো উপলব্ধ



361 নাম : অঞ্জলি তেৰনপী স্বামীৰ নাম: চুগন ৰংফাৰ ঘৰ নং : ৬৩ বয়স : 31 লিঙ্গ : মহিলা	LDT1471609 ফটো উপলব্ধ	362 নাম : পানীৰাম তেৰন পিতাৰ নাম: ডকাৰাম তেৰন ঘৰ নং : ৬৪ বয়স : 63 লিঙ্গ : পুৰুষ	LDT2037301 ফটো উপলব্ধ	363 নাম : বলৰাম তেৰন পিতাৰ নাম: ডকাৰাম তেৰন ঘৰ নং : ৬৪ বয়স : 54 লিঙ্গ : পুৰুষ	LDT2037323 ফটো উপলব্ধ
364 নাম : বৰছিং তেৰন পিতাৰ নাম: ডকাৰাম তেৰন ঘৰ নং : ৬৪ বয়স : 42 লিঙ্গ : পুৰুষ	LDT2037312 ফটো উপলব্ধ	365 নাম : ৰবিৰাম তেৰন পিতাৰ নাম: জুগেন তেৰন ঘৰ নং : ৬৪ বয়স : 42 লিঙ্গ : পুৰুষ	LDT2041374 ফটো উপলব্ধ	366 নাম : এত্বেছা ফাংছপী স্বামীৰ নাম: ৰবিৰাম তেৰন ঘৰ নং : ৬৪ বয়স : 41 লিঙ্গ : মহিলা	LDT0095901 ফটো উপলব্ধ
367 নাম : চুৰত তেৰন পিতাৰ নাম: বলৰাম তেৰন ঘৰ নং : ৬৪ বয়স : 32 লিঙ্গ : পুৰুষ	LDT2041465 ফটো উপলব্ধ	368 নাম : ৰাধিকা ৰংহাংপী স্বামীৰ নাম: বলৰাম তেৰন ঘৰ নং : 64 বয়স : 27 লিঙ্গ : মহিলা	NZZ0076406 ফটো উপলব্ধ	369 নাম : মিৰচন তেৰন পিতাৰ নাম: বৰছিং তেৰন ঘৰ নং : 64 বয়স : 19 লিঙ্গ : পুৰুষ	NZZ0092932 ফটো উপলব্ধ
370 নাম : লংকিৰাম তেৰন পিতাৰ নাম: থকৰাম তেৰন ঘৰ নং : ৬৫ বয়স : 79 লিঙ্গ : পুৰুষ	LDT2037334 ফটো উপলব্ধ	371 নাম : লদেপ ফংছাচো স্বামীৰ নাম: লংকিৰাম তেৰন ঘৰ নং : ৬৫ বয়স : 73 লিঙ্গ : মহিলা	LDT2037345 ফটো উপলব্ধ	372 নাম : ধৰ্মেশ্বৰ টেৰন পিতাৰ নাম: লংকিৰাম তেৰন ঘৰ নং : ৬৫ বয়স : 43 লিঙ্গ : পুৰুষ	LDT2037356 ফটো উপলব্ধ
373 নাম : পখীলা তকুৰী স্বামীৰ নাম: ধৰ্মেশ্বৰ তেৰন ঘৰ নং : ৬৫ বয়স : 37 লিঙ্গ : মহিলা	LDT2037367 ফটো উপলব্ধ	374 নাম : চন্দন তেৰন পিতাৰ নাম: লংকিৰাম তেৰন ঘৰ নং : ৬৫ বয়স : 36 লিঙ্গ : পুৰুষ	LDT2037389 ফটো উপলব্ধ	375 নাম : মিৰা তেৰন পিতাৰ নাম: লংকিৰাম তেৰন ঘৰ নং : ৬৫ বয়স : 35 লিঙ্গ : মহিলা	LDT2037378 ফটো উপলব্ধ
376 নাম : ৰিতা ব্ৰেপী স্বামীৰ নাম: বিনন্দ তেৰন ঘৰ নং : ৬৫ক বয়স : 32 লিঙ্গ : মহিলা	LDT0095752 ফটো উপলব্ধ	377 নাম : লীনা টকুৰীপী স্বামীৰ নাম: চন্দন তেৰন ঘৰ নং : ৬৫ বয়স : 31 লিঙ্গ : মহিলা	LDT1471585 ফটো উপলব্ধ	378 নাম : মংগল সিং তেৰন পিতাৰ নাম: লংকিৰাম তেৰন ঘৰ নং : ৬৫ বয়স : 31 লিঙ্গ : পুৰুষ	LDT1471347 ফটো উপলব্ধ
379 নাম : অনিমা তেৰনপী পিতাৰ নাম: য়তিন তেৰন ঘৰ নং : ৬৫ক বয়স : 23 লিঙ্গ : মহিলা	LDT0474106 ফটো উপলব্ধ	380 নাম : য়তিন তেৰন পিতাৰ নাম: য়োগেন তেৰন ঘৰ নং : ৬৫ক বয়স : 48 লিঙ্গ : পুৰুষ	LDT2037390 ফটো উপলব্ধ	381 নাম : মীৰা ক্ৰো স্বামীৰ নাম: য়তিন তেৰন ঘৰ নং : ৬৫ক বয়স : 43 লিঙ্গ : মহিলা	LDT2037403 ফটো উপলব্ধ
382 নাম : বৰসিং ক্ৰো পিতাৰ নাম: কন ক্ৰো ঘৰ নং : ৬৬ বয়স : 51 লিঙ্গ : পুৰুষ	LDT2037414 ফটো উপলব্ধ	383 নাম : কাৰে ৰংপিপী স্বামীৰ নাম: বৰসিং ক্ৰো ঘৰ নং : ৬৬ বয়স : 51 লিঙ্গ : মহিলা	LDT2037425 ফটো উপলব্ধ	384 নাম : আংজক ক্ৰো পিতাৰ নাম: কন ক্ৰো ঘৰ নং : ৬৬ বয়স : 50 লিঙ্গ : পুৰুষ	LDT2037436 ফটো উপলব্ধ
385 নাম : অঞ্জু ফাংছোপী স্বামীৰ নাম: বৰছিং ক্ৰো ঘৰ নং : ৬৬ বয়স : 36 লিঙ্গ : মহিলা	LDT0460675 ফটো উপলব্ধ	386 নাম : মেকৰী ইংতি স্বামীৰ নাম: কামবুৰা তেৰন ঘৰ নং : ৬৭ বয়স : 79 লিঙ্গ : মহিলা	LDT2037492 ফটো উপলব্ধ	387 নাম : বাবু ফংছো পিতাৰ নাম: কামবুৰা ফংছো ঘৰ নং : ৬৭ বয়স : 45 লিঙ্গ : পুৰুষ	LDT2037447 ফটো উপলব্ধ
388 নাম : এতচো তেৰন স্বামীৰ নাম: বাবু ফংছো ঘৰ নং : ৬৭ বয়স : 42 লিঙ্গ : মহিলা	LDT2037458 ফটো উপলব্ধ	389 নাম : মীনা ইংতিপী স্বামীৰ নাম: লংকি ফাংছু ঘৰ নং : ৬৭ বয়স : 38 লিঙ্গ : মহিলা	LDT2040962 ফটো উপলব্ধ	390 নাম : কুস্তী ফাংছুপী পিতাৰ নাম: খগেশ্বৰ তেৰন ঘৰ নং : ৬৭ বয়স : 35 লিঙ্গ : মহিলা	LDT2037481 ফটো উপলব্ধ



391 নাম : অঞ্জনা ফাংছোপী পিতাৰ নাম: বাবু ফাংছো ঘৰ নং : ৬৭ বয়স : 22 লিঙ্গ : মহিলা	LDT0440107 ফটো উপলব্ধ	392 নাম : খনছিং ফাংচ পিতাৰ নাম: বাবু ফাংচ ঘৰ নং : 67 বয়স : 21 লিঙ্গ : পুৰুষ	NZZ0123232 ফটো উপলব্ধ	393 নাম : মাইৰাম ৰংপি পিতাৰ নাম: বৰকথা ৰংপি ঘৰ নং : ৬৮ বয়স : 62 লিঙ্গ : পুৰুষ	LDT2037505 ফটো উপলব্ধ
394 নাম : অমফু তেৰন স্বামীৰ নাম: মায়াৰাম তেৰন ঘৰ নং : ৬৮ বয়স : 60 লিঙ্গ : মহিলা	LDT2037516 ফটো উপলব্ধ	395 নাম : মেক্ৰি তেৰনপী স্বামীৰ নাম: চেনীৰাম ৰংপী ঘৰ নং : ৬৯ বয়স : 62 লিঙ্গ : মহিলা	LDT2037538 ফটো উপলব্ধ	396 নাম : ধনীৰাম ৰংপি পিতাৰ নাম: চেনীৰাম ৰংপী ঘৰ নং : ৬৯ বয়স : 41 লিঙ্গ : পুৰুষ	LDT2037549 ফটো উপলব্ধ
397 নাম : পুনাবাম তেৰন পিতাৰ নাম: লংটুক তেৰন ঘৰ নং : ৭০ বয়স : 50 লিঙ্গ : পুৰুষ	LDT2037561 ফটো উপলব্ধ	398 নাম : মানাই বেপী স্বামীৰ নাম: পুনাবাম তেৰন ঘৰ নং : ৭০ বয়স : 47 লিঙ্গ : মহিলা	LDT2037572 ফটো উপলব্ধ	399 নাম : চিলা তেৰনপী পিতাৰ নাম: ৰামসিং তেৰন ঘৰ নং : ৭০ বয়স : 27 লিঙ্গ : মহিলা	LDT0189548 ফটো উপলব্ধ
400 নাম : সোনতী তেৰনপী পিতাৰ নাম: পুনাবাম তেৰন ঘৰ নং : ৭০ বয়স : 24 লিঙ্গ : মহিলা	LDT0489765 ফটো উপলব্ধ	401 নাম : চুমিত তেৰন পিতাৰ নাম: পুনাবাম তেৰন ঘৰ নং : 70 বয়স : 22 লিঙ্গ : পুৰুষ	LDT7273410 ফটো উপলব্ধ	402 নাম : কমলা ফ্ৰো পিতাৰ নাম: চাম ফ্ৰো ঘৰ নং : ৭১ বয়স : 72 লিঙ্গ : পুৰুষ	LDT2037607 ফটো উপলব্ধ
403 নাম : অমফু ৰংহাং স্বামীৰ নাম: কমলা ফ্ৰো ঘৰ নং : ৭১ বয়স : 71 লিঙ্গ : মহিলা	LDT2037618 ফটো উপলব্ধ	404 নাম : ৰুপসিং ফ্ৰো পিতাৰ নাম: কমলা ফ্ৰো ঘৰ নং : ৭১ বয়স : 39 লিঙ্গ : পুৰুষ	LDT2037629 ফটো উপলব্ধ	405 নাম : জয়সিং ফ্ৰো পিতাৰ নাম: কমলা ফ্ৰো ঘৰ নং : ৭১ বয়স : 36 লিঙ্গ : পুৰুষ	LDT2037652 ফটো উপলব্ধ
406 নাম : নবিন ফ্ৰো পিতাৰ নাম: কমলা ফ্ৰো ঘৰ নং : ৭১ বয়স : 35 লিঙ্গ : পুৰুষ	LDT2037630 ফটো উপলব্ধ	407 নাম : মঙ্গলসিং ফ্ৰো পিতাৰ নাম: কমলা ফ্ৰো ঘৰ নং : ৭১ বয়স : 33 লিঙ্গ : পুৰুষ	LDT2037641 ফটো উপলব্ধ	408 নাম : ৰিতা ফ্ৰোপী পিতাৰ নাম: কমলা ফ্ৰো ঘৰ নং : ৭১ বয়স : 32 লিঙ্গ : মহিলা	LDT2040882 ফটো উপলব্ধ
409 নাম : কাৰেং তৰুবিপী স্বামীৰ নাম: জয়সিং ফ্ৰো ঘৰ নং : ৭১ বয়স : 31 লিঙ্গ : মহিলা	LDT1471552 ফটো উপলব্ধ	410 নাম : ৰবিন খেৰুৱাৰ পিতাৰ নাম: মণিৰাম খেৰুৱাৰ ঘৰ নং : ৭১ বয়স : 26 লিঙ্গ : পুৰুষ	LDT0418129 ফটো উপলব্ধ	411 নাম : তুৰা তেৰনপী স্বামীৰ নাম: মুনুজ টকবী ঘৰ নং : 71 বয়স : 19 লিঙ্গ : মহিলা	NZZ0102491 ফটো উপলব্ধ
E 412 নাম : কাচে ফ্ৰো স্বামীৰ নাম: লক্ষী তেৰন ঘৰ নং : ৭২ বয়স : 85 লিঙ্গ : মহিলা	LDT2037674 ফটো উপলব্ধ	413 নাম : জয়সিং তেৰণ পিতাৰ নাম: লক্ষী তেৰণ ঘৰ নং : ৭২ বয়স : 43 লিঙ্গ : পুৰুষ	LDT2037685 ফটো উপলব্ধ	414 নাম : কাতি ফ্ৰোপী স্বামীৰ নাম: জয়সিং তেৰন ঘৰ নং : ৭২ বয়স : 39 লিঙ্গ : মহিলা	LDT2037696 ফটো উপলব্ধ
415 নাম : মাইনা তেৰনপী পিতাৰ নাম: পূৰ্ণ সিং তেৰন ঘৰ নং : ৭২ ক বয়স : 22 লিঙ্গ : মহিলা	LDT0440370 ফটো উপলব্ধ	416 নাম : পূৰ্ণসিং তেৰন পিতাৰ নাম: লক্ষী তেৰন ঘৰ নং : ৭২ ক বয়স : 45 লিঙ্গ : পুৰুষ	LDT2037710 ফটো উপলব্ধ	417 নাম : সমছিৰা ৰংপিপী স্বামীৰ নাম: পূৰ্ণসিং তেৰণ ঘৰ নং : ৭২ ক বয়স : 42 লিঙ্গ : মহিলা	LDT2037721 ফটো উপলব্ধ
418 নাম : ৰাম ইংতি পিতাৰ নাম: তাৰো ইংতি ঘৰ নং : ৭৩ বয়স : 51 লিঙ্গ : পুৰুষ	LDT2037765 ফটো উপলব্ধ	419 নাম : বানেশ্বৰ ইংতি পিতাৰ নাম: তাৰো ইংতি ঘৰ নং : ৭৩ বয়স : 48 লিঙ্গ : পুৰুষ	LDT2037766 ফটো উপলব্ধ	420 নাম : নিমা ইংতি স্বামীৰ নাম: গজেন বৰা ঘৰ নং : ৭৩ বয়স : 46 লিঙ্গ : মহিলা	LDT2037787 ফটো উপলব্ধ



421 নাম : চিকাৰ তাৰো পিতাৰ নাম: চামে তাৰো ঘৰ নং : ৭৩ বয়স : 33 লিঙ্গ : পুৰুষ	LDT1471289 ফটো উপলব্ধ	422 নাম : ৰিতা তেৰংপী স্বামীৰ নাম: চিকাৰ তাৰো ঘৰ নং : ৭৩ বয়স : 31 লিঙ্গ : মহিলা	LDT1471610 ফটো উপলব্ধ	423 নাম : জোনালী ইংতিপী পিতাৰ নাম: বাবু ইংতি ঘৰ নং : ৭৩ বয়স : 22 লিঙ্গ : মহিলা	LDT0438275 ফটো উপলব্ধ
424 নাম : জিৰচং বে পিতাৰ নাম: খিৰাম বে ঘৰ নং : 73খ বয়স : 23 লিঙ্গ : পুৰুষ	NZZ0092916 ফটো উপলব্ধ	425 নাম : খিৰাম বে পিতাৰ নাম: তুলি বে ঘৰ নং : ৭৩খ বয়স : 52 লিঙ্গ : পুৰুষ	LDT2037812 ফটো উপলব্ধ	426 নাম : কাচে ৰংহাং স্বামীৰ নাম: খিৰাম বে ঘৰ নং : ৭৩খ বয়স : 49 লিঙ্গ : মহিলা	LDT2037823 ফটো উপলব্ধ
427 নাম : ঠানুৰাম ইংতি পিতাৰ নাম: তাৰো ইংতি ঘৰ নং : ৭৩ক বয়স : 47 লিঙ্গ : পুৰুষ	LDT2037798 ফটো উপলব্ধ	428 নাম : মিবক্ৰন তেৰন স্বামীৰ নাম: ঠানুৰাম ইংতি ঘৰ নং : ৭৩ক বয়স : 43 লিঙ্গ : মহিলা	LDT2037801 ফটো উপলব্ধ	429 নাম : খিৰাম টকবি পিতাৰ নাম: ছিৰু টকবি ঘৰ নং : 74 বয়স : 34 লিঙ্গ : পুৰুষ	LDT2039205 ফটো উপলব্ধ
430 নাম : ৰঞ্জিতা বেপী পিতাৰ নাম: খিৰাম টকবি ঘৰ নং : 74 বয়স : 34 লিঙ্গ : মহিলা	LDT2041181 ফটো উপলব্ধ	431 নাম : বৃন্দাবতী ৰংপি স্বামীৰ নাম: মিলন তকবী ঘৰ নং : ৭৫ বয়স : 47 লিঙ্গ : মহিলা	LDT2037845 ফটো উপলব্ধ	432 নাম : জিৰণেম টকবি স্বামীৰ নাম: বাবু ৰংপী ঘৰ নং : ৭৫ বয়স : 44 লিঙ্গ : মহিলা	LDT2037856 ফটো উপলব্ধ
433 নাম : বিক্রম তকবি পিতাৰ নাম: মিলন তকবি ঘৰ নং : ৭৫ বয়স : 42 লিঙ্গ : পুৰুষ	LDT2037867 ফটো উপলব্ধ	434 নাম : সুশিল টকবি মাতৃৰ নাম: হমাছৰা ৰংপিপী ঘৰ নং : ৭৫ বয়স : 32 লিঙ্গ : পুৰুষ	LDT2041034 ফটো উপলব্ধ	435 নাম : হাৰলংকী তকবি পিতাৰ নাম: মিলন তকবি ঘৰ নং : ৭৫ বয়স : 31 লিঙ্গ : পুৰুষ	LDT1471314 ফটো উপলব্ধ
436 নাম : বৰিতা তেৰনপী স্বামীৰ নাম: সুশীল টকবী ঘৰ নং : ৭৫ বয়স : 28 লিঙ্গ : মহিলা	LDT0473066 ফটো উপলব্ধ	437 নাম : খিৰাম ৰংফাৰ পিতাৰ নাম: দখিম ৰংফাৰ ঘৰ নং : ৭৫খ বয়স : 67 লিঙ্গ : পুৰুষ	LDT2037890 ফটো উপলব্ধ	438 নাম : হমাছৰা ৰংপিপী স্বামীৰ নাম: লনাছিং টকবি ঘৰ নং : ৭৫ক বয়স : 47 লিঙ্গ : মহিলা	LDT2037889 ফটো উপলব্ধ
439 নাম : সোনাৰাম ৰংফাৰ পিতাৰ নাম: খিৰাম ৰংফাৰ ঘৰ নং : ৭৫খ বয়স : 36 লিঙ্গ : পুৰুষ	LDT2037914 ফটো উপলব্ধ	E 440 নাম : লাংটুক ৰংপি পিতাৰ নাম: চাবুৰা ৰংপি ঘৰ নং : ৭৬ বয়স : 82 লিঙ্গ : পুৰুষ	LDT2037925 ফটো উপলব্ধ	441 নাম : গীতা ইংতিপী স্বামীৰ নাম: লাংটুক ৰংপি ঘৰ নং : ৭৬ বয়স : 45 লিঙ্গ : মহিলা	LDT1471483 ফটো উপলব্ধ
442 নাম : মঙ্গলসিং ৰংপি পিতাৰ নাম: চাৰ্থে ৰংপি ঘৰ নং : ৭৬ বয়স : 40 লিঙ্গ : পুৰুষ	LDT2037958 ফটো উপলব্ধ	443 নাম : বীনা ইংতিপী স্বামীৰ নাম: মংগলসিং ৰংপি ঘৰ নং : ৭৬ বয়স : 38 লিঙ্গ : মহিলা	LDT2037969 ফটো উপলব্ধ	444 নাম : স্বপ্না ৰংপিপী পিতাৰ নাম: লাংটুক ৰংপি ঘৰ নং : ৭৬ বয়স : 25 লিঙ্গ : মহিলা	LDT0404640 ফটো উপলব্ধ
445 নাম : ৰাধিকা ৰংপিপী পিতাৰ নাম: লাংটুক ৰংপি ঘৰ নং : ৭৬ বয়স : 22 লিঙ্গ : মহিলা	LDT0440230 ফটো উপলব্ধ	446 নাম : বিজয় ইংতী পিতাৰ নাম: দেলা ইংতী ঘৰ নং : ৭৬ক বয়স : 51 লিঙ্গ : পুৰুষ	LDT2037981 ফটো উপলব্ধ	447 নাম : থুইএত ৰংপিপী স্বামীৰ নাম: বিজয় ইংতী ঘৰ নং : ৭৬ক বয়স : 47 লিঙ্গ : মহিলা	LDT2037992 ফটো উপলব্ধ
448 নাম : থুয়েত ৰংপি স্বামীৰ নাম: মহাৰাম তেৰন ঘৰ নং : ৭৭ বয়স : 87 লিঙ্গ : মহিলা	LDT2038042 ফটো উপলব্ধ	449 নাম : ৰামেশ্বৰ তেৰন পিতাৰ নাম: মহাৰাম তেৰন ঘৰ নং : ৭৭ বয়স : 49 লিঙ্গ : পুৰুষ	LDT2038008 ফটো উপলব্ধ	450 নাম : জ্যোতি ৰংহাংপী স্বামীৰ নাম: ৰামেশ্বৰ তেৰন ঘৰ নং : ৭৭ বয়স : 47 লিঙ্গ : মহিলা	LDT2038019 ফটো উপলব্ধ



#2 451 নাম : খগেশ্বৰ তেৰন পিতাৰ নাম: মহাৰাম তেৰন ঘৰ নং : ৭৭ বয়স : 40 লিঙ্গ : পুৰুষ	LDT2038020	ফটো উপলব্ধ	452 নাম : পুনম তেৰনপী পিতাৰ নাম: মহাৰাম তেৰন ঘৰ নং : ৭৭ বয়স : 35 লিঙ্গ : মহিলা	LDT2038031	ফটো উপলব্ধ	453 নাম : শ্ৰীতি তেৰনপী পিতাৰ নাম: বামেশ্বৰ তেৰন ঘৰ নং : ৭৭ বয়স : 26 লিঙ্গ : মহিলা	LDT0265918	ফটো উপলব্ধ
454 নাম : ধনসিং টেৰন পিতাৰ নাম: বামেশ্বৰ টেৰন ঘৰ নং : ৭৭ বয়স : 22 লিঙ্গ : পুৰুষ	LDT0348318	ফটো উপলব্ধ	455 নাম : চাহিত তেৰন পিতাৰ নাম: খগেশ্বৰ তেৰন ঘৰ নং : 77 বয়স : 19 লিঙ্গ : পুৰুষ	NZZ0123224	ফটো উপলব্ধ	456 নাম : গপাল তেৰন পিতাৰ নাম: পূৰ্ণাসিং তেৰন ঘৰ নং : ৭৭ক বয়স : 35 লিঙ্গ : পুৰুষ	LDT1471336	ফটো উপলব্ধ
457 নাম : কাৰেং বংহাং পিতাৰ নাম: জেংচ বংহাং ঘৰ নং : 78 বয়স : 43 লিঙ্গ : মহিলা	LDT2039443	ফটো উপলব্ধ	458 নাম : সুনীল বংহাং পিতাৰ নাম: জেংচ বংহাং ঘৰ নং : 78 বয়স : 29 লিঙ্গ : পুৰুষ	LDT0181032	ফটো উপলব্ধ	459 নাম : গীতা ত্ৰেপী স্বামীৰ নাম: সুনীল বংহাং ঘৰ নং : 78 বয়স : 28 লিঙ্গ : মহিলা	LDT0473116	ফটো উপলব্ধ
460 নাম : বিজেন সিং টেৰন পিতাৰ নাম: বাবুৰাম টেৰন ঘৰ নং : 78 বয়স : 25 লিঙ্গ : পুৰুষ	LDT0489559	ফটো উপলব্ধ	461 নাম : জোনালী বংহাংপী স্বামীৰ নাম: বিজেন সিং তেৰন ঘৰ নং : 78 বয়স : 22 লিঙ্গ : মহিলা	LDT0440339	ফটো উপলব্ধ	462 নাম : কাৰেং বংহাংপী স্বামীৰ নাম: মোজাৰাম তেৰণ ঘৰ নং : ৭৯ বয়স : 93 লিঙ্গ : মহিলা	LDT2038053	ফটো উপলব্ধ
463 নাম : লিলা তেৰনপী স্বামীৰ নাম: ছিং বংপী ঘৰ নং : ৭৯ বয়স : 38 লিঙ্গ : মহিলা	LDT2038097	ফটো উপলব্ধ	464 নাম : বামসিং তেৰন পিতাৰ নাম: মজাৰাম তেৰন ঘৰ নং : ৭৯ বয়স : 37 লিঙ্গ : পুৰুষ	LDT2038086	ফটো উপলব্ধ	465 নাম : দমফুই বংপিপী স্বামীৰ নাম: বামছিং তেৰন ঘৰ নং : ৭৯ বয়স : 34 লিঙ্গ : মহিলা	LDT2038111	ফটো উপলব্ধ
466 নাম : মনেশ্বৰ তেৰণ পিতাৰ নাম: কাৰেং বংহাংপী ঘৰ নং : ৭৯ বয়স : 32 লিঙ্গ : পুৰুষ	LDT1471358	ফটো উপলব্ধ	467 নাম : সীমা বংপিপী স্বামীৰ নাম: বলোৰাম তেৰন ঘৰ নং : ৮০ বয়স : 37 লিঙ্গ : মহিলা	LDT2038133	ফটো উপলব্ধ	468 নাম : বল তেৰণ পিতাৰ নাম: চিকাৰী তেৰন ঘৰ নং : ৮০ বয়স : 36 লিঙ্গ : পুৰুষ	LDT2038166	ফটো উপলব্ধ
469 নাম : প্ৰদীপ তেৰন পিতাৰ নাম: চিকাৰী তেৰন ঘৰ নং : ৮০ বয়স : 32 লিঙ্গ : পুৰুষ	LDT1471687	ফটো উপলব্ধ	470 নাম : বাপুৰাম তেৰণ পিতাৰ নাম: কাংবুৰা তেৰণ ঘৰ নং : ৮১ বয়স : 67 লিঙ্গ : পুৰুষ	LDT2038188	ফটো উপলব্ধ	471 নাম : বাত এত বংপিপী স্বামীৰ নাম: বাপুৰাম তেৰন ঘৰ নং : ৮১ বয়স : 57 লিঙ্গ : মহিলা	LDT2038199	ফটো উপলব্ধ
472 নাম : ৰেখা তেৰনপী পিতাৰ নাম: বাপুৰাম তেৰন ঘৰ নং : ৮১ বয়স : 32 লিঙ্গ : মহিলা	LDT2041421	ফটো উপলব্ধ	473 নাম : প্ৰকাচ তেৰণ পিতাৰ নাম: বাপুৰাম তেৰণ ঘৰ নং : ৮১ বয়স : 30 লিঙ্গ : পুৰুষ	LDT2038202	ফটো উপলব্ধ	474 নাম : বিনন্দ তেৰন পিতাৰ নাম: বাপুৰাম তেৰণ ঘৰ নং : ৮১ বয়স : 28 লিঙ্গ : পুৰুষ	LDT0388413	ফটো উপলব্ধ
475 নাম : মনলী বংপিপী স্বামীৰ নাম: প্ৰফুল্ল টেৰেং ঘৰ নং : 81 বয়স : 28 লিঙ্গ : মহিলা	LDT0180901	ফটো উপলব্ধ	476 নাম : ভন্তী তকবিপী পিতাৰ নাম: দক্ষিণ তকবী ঘৰ নং : ৮২ বয়স : 47 লিঙ্গ : মহিলা	LDT2038213	ফটো উপলব্ধ	477 নাম : মানাই তকবী স্বামীৰ নাম: বাপুৰাম তেৰণ ঘৰ নং : ৮৩ বয়স : 50 লিঙ্গ : মহিলা	LDT2038224	ফটো উপলব্ধ
478 নাম : মনসিং তেৰণ পিতাৰ নাম: বাপুৰাম তেৰণ ঘৰ নং : ৮৩ বয়স : 35 লিঙ্গ : পুৰুষ	LDT2038235	ফটো উপলব্ধ	479 নাম : ধনিৰাম তেৰন মাতৃৰ নাম: মানাই তকবিপী ঘৰ নং : ৮৩ বয়স : 33 লিঙ্গ : পুৰুষ	LDT2038246	ফটো উপলব্ধ	480 নাম : বিনা টকবী স্বামীৰ নাম: মানচিং তেৰন ঘৰ নং : ৮৩ বয়স : 32 লিঙ্গ : মহিলা	LDT1471632	ফটো উপলব্ধ



481 নাম : ছিবি টকবিপী স্বামীৰ নাম : ধনিৰাম তেৰন ঘৰ নং : ৮৩ বয়স : 31 লিঙ্গ : মহিলা	LDT0095794 ফটো উপলব্ধ	482 নাম : মীনা ৰংপীপী স্বামীৰ নাম : নিমল তেৰন ঘৰ নং : ৮৩ বয়স : 37 লিঙ্গ : মহিলা	LDT2038279 ফটো উপলব্ধ	483 নাম : বাব ফাংচু পিতাৰ নাম : আজিৰাম ফাংচু ঘৰ নং : ৮৩ বয়স : 35 লিঙ্গ : পুৰুষ	LDT2038257 ফটো উপলব্ধ
484 নাম : নিমল তেৰন পিতাৰ নাম : গংগাৰাম তেৰন ঘৰ নং : ৮৩ বয়স : 35 লিঙ্গ : পুৰুষ	LDT2038268 ফটো উপলব্ধ	485 নাম : ছাপী ৰংহাংপী স্বামীৰ নাম : আনন্দ ক্ৰো ঘৰ নং : ৮৪ বয়স : 63 লিঙ্গ : মহিলা	LDT2038280 ফটো উপলব্ধ	486 নাম : পখিলা ৰংফাৰপী স্বামীৰ নাম : ধনিৰাম ক্ৰো ঘৰ নং : ৮৪ বয়স : 36 লিঙ্গ : মহিলা	LDT2038291 ফটো উপলব্ধ
487 নাম : ৰূপচীকা ক্ৰোপী মাতৃৰ নাম : বিক্ৰম টকবি ঘৰ নং : ৮৪ বয়স : 34 লিঙ্গ : মহিলা	LDT2038304 ফটো উপলব্ধ	488 নাম : ভূকটচিং ক্ৰো মাতৃৰ নাম : পখিলা ৰংফাৰপী ঘৰ নং : ৮৪ বয়স : 19 লিঙ্গ : পুৰুষ	NZZ0123240 ফটো উপলব্ধ	489 নাম : বাটিৰাম ৰংহাং পিতাৰ নাম : কাংবুৰা ৰংহাং ঘৰ নং : ৮৫ বয়স : 37 লিঙ্গ : পুৰুষ	LDT2038315 ফটো উপলব্ধ
490 নাম : পূৰ্ণিমা তিমুংপী স্বামীৰ নাম : বাতিৰাম ৰংহাং ঘৰ নং : ৮৫ বয়স : 37 লিঙ্গ : মহিলা	LDT1471530 ফটো উপলব্ধ	491 নাম : ৰমেশ তেৰন পিতাৰ নাম : কাংবুৰা তেৰন ঘৰ নং : ৮৬ বয়স : 62 লিঙ্গ : পুৰুষ	LDT2038326 ফটো উপলব্ধ	492 নাম : কলে ৰংহাং স্বামীৰ নাম : ৰমেশ তেৰন ঘৰ নং : ৮৬ বয়স : 59 লিঙ্গ : মহিলা	LDT2038337 ফটো উপলব্ধ
493 নাম : মিলিকি তেৰংপী স্বামীৰ নাম : থানু ৰংহাং ঘৰ নং : ৮৬ বয়স : 47 লিঙ্গ : মহিলা	LDT1471654 ফটো উপলব্ধ	#2 494 নাম : ফুকন তেৰাং পিতাৰ নাম : কাংবুৰা তেৰাং ঘৰ নং : ৮৬ বয়স : 42 লিঙ্গ : পুৰুষ	LDT2038348 ফটো উপলব্ধ	#2 495 নাম : লুনী তকবী স্বামীৰ নাম : ফুকন তেৰাং ঘৰ নং : ৮৬ বয়স : 39 লিঙ্গ : মহিলা	LDT2038359 ফটো উপলব্ধ
496 নাম : মইনা তেৰাং পিতাৰ নাম : কাংবুৰা তেৰাং ঘৰ নং : ৮৬ বয়স : 37 লিঙ্গ : মহিলা	LDT2038371 ফটো উপলব্ধ	497 নাম : ৰামেশ্বৰ তেৰাং পিতাৰ নাম : কাংবুৰা তেৰাং ঘৰ নং : ৮৬ বয়স : 35 লিঙ্গ : পুৰুষ	LDT2038382 ফটো উপলব্ধ	498 নাম : খৰচিং তেৰাং পিতাৰ নাম : ৰামেশ্বৰ তেৰাং ঘৰ নং : ৮৬ বয়স : 34 লিঙ্গ : পুৰুষ	LDT2038393 ফটো উপলব্ধ
499 নাম : চাজিৰ টকবি স্বামীৰ নাম : ৰামেশ্বৰ তেৰাং ঘৰ নং : ৮৬ বয়স : 32 লিঙ্গ : মহিলা	LDT1471643 ফটো উপলব্ধ	500 নাম : আনন্দৰাম তেৰাং পিতাৰ নাম : ৰমেশ তেৰাং ঘৰ নং : ৮৬ বয়স : 32 লিঙ্গ : পুৰুষ	LDT0101279 ফটো উপলব্ধ	501 নাম : ৰৈসংগ তেৰাং পিতাৰ নাম : ফুকন তেৰাং ঘৰ নং : ৮৬ বয়স : 25 লিঙ্গ : পুৰুষ	NZZ0121434 ফটো উপলব্ধ
502 নাম : চামিলী হাংগেপী স্বামীৰ নাম : আনন্দৰাম তেৰাং ঘৰ নং : ৮৬ বয়স : 24 লিঙ্গ : মহিলা	LDT0440057 ফটো উপলব্ধ	503 নাম : বাবুৰাম তেৰন পিতাৰ নাম : মেন তেৰন ঘৰ নং : ৮৭ বয়স : 45 লিঙ্গ : পুৰুষ	LDT2038417 ফটো উপলব্ধ	504 নাম : কাজেৰ ৰংহাংপী স্বামীৰ নাম : বাবুৰাম তেৰন ঘৰ নং : ৮৭ বয়স : 40 লিঙ্গ : মহিলা	LDT2038428 ফটো উপলব্ধ
505 নাম : কুমাৰী তামাং স্বামীৰ নাম : প্ৰেম বাহাদুৰ তামাং ঘৰ নং : ৮৭ বয়স : 39 লিঙ্গ : মহিলা	LDT2038439 ফটো উপলব্ধ	506 নাম : বাচাপী তেৰণ পিতাৰ নাম : মেন তেৰন ঘৰ নং : ৮৭ বয়স : 37 লিঙ্গ : মহিলা	LDT2038451 ফটো উপলব্ধ	507 নাম : চুশিল তেৰন পিতাৰ নাম : বাবুৰাম তেৰন ঘৰ নং : ৮৭ বয়স : 22 লিঙ্গ : পুৰুষ	LDT0440313 ফটো উপলব্ধ
508 নাম : মেনসিং ফংচো পিতাৰ নাম : ফুচাৰ ফংচো ঘৰ নং : ৮৭ বয়স : 47 লিঙ্গ : পুৰুষ	LDT2038473 ফটো উপলব্ধ	509 নাম : অমফু তেৰন স্বামীৰ নাম : মেনসিং ফংচো ঘৰ নং : ৮৭ বয়স : 45 লিঙ্গ : মহিলা	LDT2038484 ফটো উপলব্ধ	510 নাম : বৰমে ফাংচো পিতাৰ নাম : দিনেশ ফাংচো ঘৰ নং : ৮৭ বয়স : 45 লিঙ্গ : পুৰুষ	LDT1471278 ফটো উপলব্ধ



511 নাম : বৃহৎ ফাংছো পিতাৰ নাম: ফচাৰি ফাংছো ঘৰ নং : ৮৭৬ বয়স : 42 লিঙ্গ : পুৰুষ	LDT0121129 ফটো উপলব্ধ	512 নাম : কা এত তেৰনপী স্বামীৰ নাম: বৰমে ফাংচো ঘৰ নং : ৮৭৬ বয়স : 37 লিঙ্গ : মহিলা	LDT1471518 ফটো উপলব্ধ	513 নাম : কাৰেং তিছছপী স্বামীৰ নাম: বৃহৎ ফাংছো ঘৰ নং : ৮৭৬ বয়স : 36 লিঙ্গ : মহিলা	LDT0121137 ফটো উপলব্ধ
514 নাম : পানীৰাম তকবী পিতাৰ নাম: লংচুক তকবী ঘৰ নং : ৮৮ বয়স : 62 লিঙ্গ : পুৰুষ	LDT2038495 ফটো উপলব্ধ	515 নাম : কাচে তেৰন স্বামীৰ নাম: পানীৰাম তকবী ঘৰ নং : ৮৮ বয়স : 60 লিঙ্গ : মহিলা	LDT2038508 ফটো উপলব্ধ	516 নাম : বাম ছিং টকবি পিতাৰ নাম: পানীৰাম টকবি ঘৰ নং : ৮৮ বয়স : 38 লিঙ্গ : পুৰুষ	LDT2038542 ফটো উপলব্ধ
517 নাম : মনিৰাম তকবী পিতাৰ নাম: পানীৰাম তকবী ঘৰ নং : ৮৮ বয়স : 35 লিঙ্গ : পুৰুষ	LDT2038520 ফটো উপলব্ধ	518 নাম : লীলা টেৰনপি স্বামীৰ নাম: মনিৰাম টকবী ঘৰ নং : ৮৮ বয়স : 34 লিঙ্গ : মহিলা	LDT2038531 ফটো উপলব্ধ	519 নাম : অঞ্জলী বংহাংপী পিতাৰ নাম: বামসিং তকবী ঘৰ নং : ৮৮ বয়স : 32 লিঙ্গ : মহিলা	LDT0388405 ফটো উপলব্ধ
520 নাম : চাজিৰ তকুবিপী পিতাৰ নাম: পানীৰাম তকবী ঘৰ নং : ৮৮ বয়স : 32 লিঙ্গ : মহিলা	LDT2041329 ফটো উপলব্ধ	521 নাম : চুনিল বংফাৰ পিতাৰ নাম: থানুৰাম বংফাৰ ঘৰ নং : ৮৮ বয়স : 25 লিঙ্গ : পুৰুষ	LDT0283093 ফটো উপলব্ধ	522 নাম : পদমী বংপিপী স্বামীৰ নাম: বিকাশ তেৰন ঘৰ নং : ৮৮ বয়স : 24 লিঙ্গ : মহিলা	LDT0489617 ফটো উপলব্ধ
523 নাম : চাৰচিং বংহাং পিতাৰ নাম: লিন্দক বংহাং ঘৰ নং : ৮৯ বয়স : 53 লিঙ্গ : পুৰুষ	LDT2038553 ফটো উপলব্ধ	524 নাম : অনিমা তেৰাং স্বামীৰ নাম: চাৰচিং বংহাং ঘৰ নং : ৮৯ বয়স : 47 লিঙ্গ : মহিলা	LDT2038564 ফটো উপলব্ধ	525 নাম : ললিতা বংহাংপী পিতাৰ নাম: লিন্দক বংহাং ঘৰ নং : ৮৯ বয়স : 41 লিঙ্গ : মহিলা	LDT2038586 ফটো উপলব্ধ
526 নাম : ক্লিৰজিৰ বংহাংপী পিতাৰ নাম: চাৰাছং বংহাং ঘৰ নং : ৮৯ বয়স : 21 লিঙ্গ : মহিলা	NZZ0000919 ফটো উপলব্ধ	527 নাম : চাৰ বংহাং পিতাৰ নাম: দকা বংহাং ঘৰ নং : ৯০ বয়স : 77 লিঙ্গ : পুৰুষ	LDT2038622 ফটো উপলব্ধ	528 নাম : হাৰৰী তাৰৌপী স্বামীৰ নাম: ছাৰ বংহাং ঘৰ নং : ৯০ বয়স : 72 লিঙ্গ : মহিলা	LDT2038633 ফটো উপলব্ধ
529 নাম : কল্পনা বংহাংপী পিতাৰ নাম: চাৰ বংহাং ঘৰ নং : ৯০ বয়স : 37 লিঙ্গ : মহিলা	LDT2038644 ফটো উপলব্ধ	530 নাম : মেনসিং বংহাং পিতাৰ নাম: চাৰ বংহাং ঘৰ নং : ৯০ বয়স : 36 লিঙ্গ : পুৰুষ	LDT2038666 ফটো উপলব্ধ	531 নাম : বীৰেন বংহাং পিতাৰ নাম: চাৰ বংহাং ঘৰ নং : ৯০ বয়স : 35 লিঙ্গ : পুৰুষ	LDT2038655 ফটো উপলব্ধ
532 নাম : দিমিনা তেৰনপী স্বামীৰ নাম: বীৰেন বংহাং ঘৰ নং : ৯০ বয়স : 35 লিঙ্গ : মহিলা	NZZ0011593 ফটো উপলব্ধ	533 নাম : অনিতা তেৰাংপী পিতাৰ নাম: মেনসিং বংহাং ঘৰ নং : ৯০ বয়স : 32 লিঙ্গ : মহিলা	LDT2041396 ফটো উপলব্ধ	534 নাম : মৌচুমী তেৰনপী পিতাৰ নাম: পুনাবাম তেৰন ঘৰ নং : ৯০ বয়স : 27 লিঙ্গ : মহিলা	LDT0197046 ফটো উপলব্ধ
535 নাম : কাছাং ক্ৰো স্বামীৰ নাম: লুন সিং ক্ৰো ঘৰ নং : ৯১ বয়স : 72 লিঙ্গ : মহিলা	LDT2038699 ফটো উপলব্ধ	536 নাম : মনিৰাম বংহাং পিতাৰ নাম: লুনসিং বংহাং ঘৰ নং : ৯১ বয়স : 42 লিঙ্গ : পুৰুষ	LDT2038724 ফটো উপলব্ধ	537 নাম : বাপুৰাম বংহাং পিতাৰ নাম: লুনসিং বংহাং ঘৰ নং : ৯১ বয়স : 38 লিঙ্গ : পুৰুষ	LDT2038746 ফটো উপলব্ধ
538 নাম : বেলেীনা বেপী স্বামীৰ নাম: মনিৰাম বংহাং ঘৰ নং : ৯১ বয়স : 36 লিঙ্গ : মহিলা	LDT1471712 ফটো উপলব্ধ	539 নাম : বুমালাী বংহাংপী পিতাৰ নাম: লুনসিং বংহাং ঘৰ নং : ৯১ বয়স : 36 লিঙ্গ : মহিলা	LDT2038757 ফটো উপলব্ধ	540 নাম : অঞ্জলী বংহাংপী পিতাৰ নাম: লুনসিং বংহাং ঘৰ নং : ৯১ বয়স : 35 লিঙ্গ : মহিলা	LDT2038677 ফটো উপলব্ধ



541 নাম : গোলাপী ক্ৰোপী স্বামীৰ নাম: বাপুৰাম বংহাং ঘৰ নং : ৯২ বয়স : 34 লিঙ্গ : মহিলা	LDT1471778 ফটো উপলব্ধ	542 নাম : প্ৰীতম বংহাং পিতাৰ নাম: লুনাছিং বংহাং ঘৰ নং : ৯২ বয়স : 29 লিঙ্গ : পুৰুষ	LDT0197228 ফটো উপলব্ধ	543 নাম : মনজিৰা বংহাংপী পিতাৰ নাম: মিনাৰাম বংহাং ঘৰ নং : 91 বয়স : 20 লিঙ্গ : মহিলা	NZZ0068858 ফটো উপলব্ধ
544 নাম : দালিম ইংতি পিতাৰ নাম: দুহুদী ইংতি ঘৰ নং : ৯২ বয়স : 50 লিঙ্গ : পুৰুষ	LDT2038780 ফটো উপলব্ধ	545 নাম : নিমছৌ ইংতি পিতাৰ নাম: দুহুদী ইংতি ঘৰ নং : ৯২ বয়স : 47 লিঙ্গ : মহিলা	LDT2038804 ফটো উপলব্ধ	546 নাম : জোনালী কিলিং স্বামীৰ নাম: দালিম ইংতি ঘৰ নং : ৯২ বয়স : 46 লিঙ্গ : মহিলা	LDT2038837 ফটো উপলব্ধ
547 নাম : মায়ামনি ইংতি পিতাৰ নাম: দুহুদী ইংতি ঘৰ নং : ৯২ বয়স : 43 লিঙ্গ : মহিলা	LDT2038815 ফটো উপলব্ধ	548 নাম : প্ৰেমেশ্বৰী তেৰাংপী স্বামীৰ নাম: মহাৰাম ইংতি ঘৰ নং : ৯২ বয়স : 39 লিঙ্গ : মহিলা	LDT2038848 ফটো উপলব্ধ	# 549 নাম : ছেৰ দিছন ইংতিপী পিতাৰ নাম: দালিম ইংতি ঘৰ নং : ৯২ বয়স : 25 লিঙ্গ : মহিলা	LDT0397919 ফটো উপলব্ধ
550 নাম : কাচে ইংতি স্বামীৰ নাম: বাপুতি বংহাং ঘৰ নং : ৯৩ বয়স : 52 লিঙ্গ : মহিলা	LDT2038871 ফটো উপলব্ধ	551 নাম : বাপুৰাম ইংতি পিতাৰ নাম: চিকাৰী ইংতি ঘৰ নং : ৯৩ বয়স : 45 লিঙ্গ : পুৰুষ	LDT2038860 ফটো উপলব্ধ	#2 552 নাম : বিনা তিমুংপী স্বামীৰ নাম: বাপুৰাম ইংতি ঘৰ নং : ৯৩ বয়স : 45 লিঙ্গ : মহিলা	LDT2038859 ফটো উপলব্ধ
553 নাম : বাচাপী ইংতি স্বামীৰ নাম: চিকাৰী ইংতি ঘৰ নং : ৯৩ বয়স : 42 লিঙ্গ : মহিলা	LDT2038882 ফটো উপলব্ধ	554 নাম : লিৰদন বেপী স্বামীৰ নাম: কমল বংহাং ঘৰ নং : ৯৩ বয়স : 24 লিঙ্গ : মহিলা	LDT0489575 ফটো উপলব্ধ	555 নাম : থানৰাম বংহাং পিতাৰ নাম: কংবুৰা বংহাং ঘৰ নং : ৯৩ক বয়স : 45 লিঙ্গ : পুৰুষ	LDT2038951 ফটো উপলব্ধ
556 নাম : কাজিৰ বংহাং স্বামীৰ নাম: মালিন বংহাং ঘৰ নং : ৯৩ক বয়স : 43 লিঙ্গ : মহিলা	LDT2038928 ফটো উপলব্ধ	557 নাম : কমল বংহাং পিতাৰ নাম: মালিন বংহাং ঘৰ নং : ৯৩ক বয়স : 35 লিঙ্গ : পুৰুষ	LDT2038962 ফটো উপলব্ধ	558 নাম : চিকাৰী তেৰন পিতাৰ নাম: চিকাৰী তেৰন ঘৰ নং : 94 বয়স : 67 লিঙ্গ : পুৰুষ	LDT2038144 ফটো উপলব্ধ
559 নাম : নিমছ বংপী স্বামীৰ নাম: চিকাৰী তেৰন ঘৰ নং : 94 বয়স : 64 লিঙ্গ : মহিলা	LDT2038155 ফটো উপলব্ধ	560 নাম : গীতা হাঞ্চেপী স্বামীৰ নাম: মহেশ্বৰ তেৰন ঘৰ নং : 94 বয়স : 35 লিঙ্গ : মহিলা	NZZ0092353 ফটো উপলব্ধ	561 নাম : মহেশ্বৰ তেৰন পিতাৰ নাম: চিকাৰী তেৰন ঘৰ নং : 94 বয়স : 35 লিঙ্গ : পুৰুষ	LDT2038177 ফটো উপলব্ধ
562 নাম : লক্ষীৰাম বংহাং পিতাৰ নাম: মালিন বংহাং ঘৰ নং : 95 বয়স : 39 লিঙ্গ : পুৰুষ	LDT2038893 ফটো উপলব্ধ	563 নাম : গীতা বেপী স্বামীৰ নাম: লক্ষীৰাম বংহাং ঘৰ নং : 95 বয়স : 39 লিঙ্গ : মহিলা	LDT2040757 ফটো উপলব্ধ	564 নাম : হৰেন ক্ৰো পিতাৰ নাম: বং এত ক্ৰো ঘৰ নং : 96 বয়স : 51 লিঙ্গ : পুৰুষ	LDT2036557 ফটো উপলব্ধ
565 নাম : বী ণা কিলিংপী স্বামীৰ নাম: হৰেন ক্ৰো ঘৰ নং : 96 বয়স : 40 লিঙ্গ : মহিলা	LDT0077958 ফটো উপলব্ধ	566 নাম : লোহিত ক্ৰো পিতাৰ নাম: হৰেন ক্ৰো ঘৰ নং : 96 বয়স : 28 লিঙ্গ : পুৰুষ	LDT0177238 ফটো উপলব্ধ	567 নাম : বালিৰাম ক্ৰো পিতাৰ নাম: হৰেন ক্ৰো ঘৰ নং : 96 বয়স : 21 লিঙ্গ : পুৰুষ	NZZ0065672 ফটো উপলব্ধ
568 নাম : বিৰেন ক্ৰো পিতাৰ নাম: বংস ক্ৰো ঘৰ নং : 97 বয়স : 37 লিঙ্গ : পুৰুষ	LDT2036579 ফটো উপলব্ধ	569 নাম : গোলাপী ইংতিপী স্বামীৰ নাম: বিৰেন ক্ৰো ঘৰ নং : 97 বয়স : 33 লিঙ্গ : মহিলা	LDT2041045 ফটো উপলব্ধ	570 নাম : বানেশ্বৰ তেৰণ মাতৃৰ নাম: মোজাৰাম তেৰণ ঘৰ নং : 98 বয়স : 37 লিঙ্গ : পুৰুষ	LDT2038100 ফটো উপলব্ধ



571 নাম : বাছাপি ফাংছপী স্বামীৰ নাম: বানেশ্বৰ তেবন ঘৰ নং : 98 বয়স : 25 লিঙ্গ : মহিলা	LDT0419234 ফটো উপলব্ধ	572 নাম : বিবেন্দ ৰংপি পিতাৰ নাম: বিবেন্দ ৰংপি ঘৰ নং : 100 বয়স : 64 লিঙ্গ : পুৰুষ	LDT2038973 ফটো উপলব্ধ	573 নাম : ছাংপী তিমংপী স্বামীৰ নাম: বিবেন্দ ৰংপি ঘৰ নং : 100 বয়স : 62 লিঙ্গ : মহিলা	LDT2038984 ফটো উপলব্ধ
574 নাম : প্ৰদীপ তিমং পিতাৰ নাম: বিবেন্দ ৰংপি ঘৰ নং : 100 বয়স : 43 লিঙ্গ : পুৰুষ	LDT2038995 ফটো উপলব্ধ	575 নাম : ৰামসিং ৰংপি পিতাৰ নাম: বিবেন্দ ৰংপি ঘৰ নং : 100 বয়স : 40 লিঙ্গ : পুৰুষ	LDT2039001 ফটো উপলব্ধ	576 নাম : চৰমীলা ইংতিপী স্বামীৰ নাম: ৰামসিং ৰংপি ঘৰ নং : 100 বয়স : 38 লিঙ্গ : মহিলা	LDT2039012 ফটো উপলব্ধ
577 নাম : জয়ন্ত ৰংপী পিতাৰ নাম: বিবেন্দ ৰংপী ঘৰ নং : 100 বয়স : 31 লিঙ্গ : পুৰুষ	LDT2040917 ফটো উপলব্ধ	578 নাম : চিকা ৰংপী স্বামীৰ নাম: চিকাৰী তকবী ঘৰ নং : 101 বয়স : 75 লিঙ্গ : মহিলা	LDT2039034 ফটো উপলব্ধ	579 নাম : চিকাৰী তকবী পিতাৰ নাম: লাংমাং তকবি ঘৰ নং : 101 বয়স : 68 লিঙ্গ : পুৰুষ	LDT2039023 ফটো উপলব্ধ
580 নাম : বিবেশ্বৰ তকবী পিতাৰ নাম: চিকাৰী তকবী ঘৰ নং : 101 বয়স : 49 লিঙ্গ : পুৰুষ	LDT2039045 ফটো উপলব্ধ	581 নাম : কাঞ্চন ৰংহাং স্বামীৰ নাম: বিবেশ্বৰ তকবী ঘৰ নং : 101 বয়স : 46 লিঙ্গ : মহিলা	LDT2039056 ফটো উপলব্ধ	582 নাম : চাৰসিং তকবী পিতাৰ নাম: চিকাৰী তকবী ঘৰ নং : 101 বয়স : 45 লিঙ্গ : পুৰুষ	LDT2039067 ফটো উপলব্ধ
583 নাম : ৰমেশ তকবী পিতাৰ নাম: চিকাৰী তকবী ঘৰ নং : 101 বয়স : 42 লিঙ্গ : পুৰুষ	LDT2039089 ফটো উপলব্ধ	584 নাম : কাৰে ৰংপিপী স্বামীৰ নাম: ছাৰছিং টকবি ঘৰ নং : 101 বয়স : 41 লিঙ্গ : মহিলা	NZZ0074229 ফটো উপলব্ধ	585 নাম : থানেশ্বৰ টকবি পিতাৰ নাম: চিকাৰী টকবী ঘৰ নং : 101 বয়স : 38 লিঙ্গ : পুৰুষ	LDT2040859 ফটো উপলব্ধ
586 নাম : ৰশ্মী ৰংহাংপী স্বামীৰ নাম: ৰমেশ টকবি ঘৰ নং : 101 বয়স : 38 লিঙ্গ : মহিলা	LDT1471698 ফটো উপলব্ধ	587 নাম : বীতালী ৰংপিপী স্বামীৰ নাম: থানেশ্বৰ টকবি ঘৰ নং : 101 বয়স : 36 লিঙ্গ : মহিলা	LDT2040779 ফটো উপলব্ধ	588 নাম : মালতী টকবিপী পিতাৰ নাম: চিকাৰী টকবি ঘৰ নং : 101 বয়স : 35 লিঙ্গ : মহিলা	LDT2039103 ফটো উপলব্ধ
589 নাম : মনোজ টকবী পিতাৰ নাম: চিকাৰী টকবী ঘৰ নং : 101 বয়স : 31 লিঙ্গ : পুৰুষ	LDT2040666 ফটো উপলব্ধ	# 590 নাম : লংকিৰি টকবী পিতাৰ নাম: বিবেশ্বৰ টকবী ঘৰ নং : 101 বয়স : 21 লিঙ্গ : পুৰুষ	NZZ0068890 ফটো উপলব্ধ	591 নাম : বিছ তকবী পিতাৰ নাম: বৰকথা তকবী ঘৰ নং : 102 বয়স : 47 লিঙ্গ : পুৰুষ	LDT2039114 ফটো উপলব্ধ
592 নাম : কাজিৰ হাফেপী স্বামীৰ নাম: বিছ টকবী ঘৰ নং : 102 বয়স : 37 লিঙ্গ : মহিলা	LDT0388389 ফটো উপলব্ধ	593 নাম : মহৰি ৰংপি পিতাৰ নাম: খাত ৰংপী ঘৰ নং : 103 বয়স : 57 লিঙ্গ : পুৰুষ	LDT2039147 ফটো উপলব্ধ	594 নাম : বেংচো বেপী স্বামীৰ নাম: মহৰি ৰংপি ঘৰ নং : 103 বয়স : 55 লিঙ্গ : মহিলা	LDT2039158 ফটো উপলব্ধ
595 নাম : মীৰা তেবনপী স্বামীৰ নাম: বিছ ৰংপী ঘৰ নং : 103 বয়স : 47 লিঙ্গ : মহিলা	LDT2039181 ফটো উপলব্ধ	596 নাম : কৰন ৰংপি পিতাৰ নাম: বিছ ৰংপি ঘৰ নং : 103 বয়স : 25 লিঙ্গ : পুৰুষ	LDT0252676 ফটো উপলব্ধ	597 নাম : মৌছুমী ৰংপিপী পিতাৰ নাম: মহৰি ৰংপি ঘৰ নং : 103 বয়স : 25 লিঙ্গ : মহিলা	LDT0252668 ফটো উপলব্ধ
598 নাম : দমফুই ৰংপিপী পিতাৰ নাম: মোহৰী ৰংপী ঘৰ নং : 103 বয়স : 22 লিঙ্গ : মহিলা	LDT0440123 ফটো উপলব্ধ	599 নাম : চিৰ তকবী পিতাৰ নাম: বৰকথা তকবী ঘৰ নং : 108 বয়স : 82 লিঙ্গ : পুৰুষ	LDT2039216 ফটো উপলব্ধ	600 নাম : ছাপী ৰংপিপী স্বামীৰ নাম: চিৰু তকবী ঘৰ নং : 108 বয়স : 77 লিঙ্গ : মহিলা	LDT2039227 ফটো উপলব্ধ



601 নাম : ভাৰতী ৰংপী স্বামীৰ নাম: পানীৰাম তকবী ঘৰ নং : ১০৪ বয়স : 42 লিঙ্গ : মহিলা	LDT2039249 ফটো উপলব্ধ	602 নাম : নিৰদন তকবী পিতাৰ নাম: চিৰু তকবী ঘৰ নং : ১০৪ বয়স : 41 লিঙ্গ : মহিলা	LDT2039250 ফটো উপলব্ধ	603 নাম : পানীৰাম তকবী পিতাৰ নাম: চিৰু তকবী ঘৰ নং : ১০৪ বয়স : 41 লিঙ্গ : পুৰুষ	LDT2039238 ফটো উপলব্ধ
604 নাম : বিনা তকবী পিতাৰ নাম: চিৰু তকবী ঘৰ নং : ১০৪ বয়স : 36 লিঙ্গ : মহিলা	LDT2039261 ফটো উপলব্ধ	605 নাম : বীনা টকবী পিতাৰ নাম: মনসিং তেৰণ ঘৰ নং : ১০৪ বয়স : 32 লিঙ্গ : মহিলা	LDT2041330 ফটো উপলব্ধ	606 নাম : হাৰসিং তকবী পিতাৰ নাম: পানীৰাম তকবী ঘৰ নং : ১০৪ বয়স : 23 লিঙ্গ : পুৰুষ	LDT0489658 ফটো উপলব্ধ
607 নাম : বুমালাী টকবী পিতাৰ নাম: পানীৰাম টকবী ঘৰ নং : 104 বয়স : 20 লিঙ্গ : মহিলা	NZZ0095174 ফটো উপলব্ধ	608 নাম : নিৰ্মলা টিমংপী স্বামীৰ নাম: বাপুৰাম ৰংপী ঘৰ নং : ১০৫ বয়স : 76 লিঙ্গ : মহিলা	LDT2039272 ফটো উপলব্ধ	609 নাম : কাদম তেৰাংপী স্বামীৰ নাম: লখিৰাম তেৰাং ঘৰ নং : ১০৫ বয়স : 49 লিঙ্গ : মহিলা	LDT0180653 ফটো উপলব্ধ
610 নাম : পূৰ্ণাসিং ৰংপী পিতাৰ নাম: বাপুৰাম ৰংপী ঘৰ নং : ১০৫ বয়স : 44 লিঙ্গ : পুৰুষ	LDT2039283 ফটো উপলব্ধ	611 নাম : মংগলসিং ৰংপী পিতাৰ নাম: বাপুৰাম ৰংপী ঘৰ নং : ১০৫ বয়স : 39 লিঙ্গ : পুৰুষ	LDT2039307 ফটো উপলব্ধ	612 নাম : কাজল ৰংপী পিতাৰ নাম: বলৰাম ৰংপী ঘৰ নং : ১০৫ ক বয়স : 22 লিঙ্গ : মহিলা	LDT0440362 ফটো উপলব্ধ
613 নাম : ৰাহুল ৰংপী পিতাৰ নাম: বলৰাম ৰংপী ঘৰ নং : 105ক বয়স : 24 লিঙ্গ : পুৰুষ	LDT0459818 ফটো উপলব্ধ	614 নাম : বলৰাম ৰংপী পিতাৰ নাম: বাপুৰাম ৰংপী ঘৰ নং : ১০৫ক বয়স : 46 লিঙ্গ : পুৰুষ	LDT2039329 ফটো উপলব্ধ	615 নাম : কাৰেং তকবী স্বামীৰ নাম: বলৰাম ৰংপী ঘৰ নং : ১০৫ক বয়স : 43 লিঙ্গ : মহিলা	LDT2039330 ফটো উপলব্ধ
616 নাম : বাবুল ৰংহাং পিতাৰ নাম: কংহাই ৰংহাং ঘৰ নং : ১০৬ বয়স : 77 লিঙ্গ : পুৰুষ	LDT2039341 ফটো উপলব্ধ	617 নাম : বাপুটী ৰংহাং পিতাৰ নাম: কংহাই ৰংহাং ঘৰ নং : ১০৬ বয়স : 62 লিঙ্গ : পুৰুষ	LDT2039352 ফটো উপলব্ধ	618 নাম : এতছ ৰংহাংপী পিতাৰ নাম: বাবুল ৰংহাং ঘৰ নং : ১০৬ বয়স : 34 লিঙ্গ : মহিলা	LDT2041249 ফটো উপলব্ধ
619 নাম : ধনছিং ৰংহাং পিতাৰ নাম: বাবুল ৰংহাং ঘৰ নং : ১০৬ বয়স : 33 লিঙ্গ : পুৰুষ	LDT2041454 ফটো উপলব্ধ	620 নাম : পূৰ্ণা তেৰনপী স্বামীৰ নাম: ধনছিং ৰংহাং ঘৰ নং : 106 বয়স : 30 লিঙ্গ : মহিলা	NZZ0068908 ফটো উপলব্ধ	621 নাম : বুপালী ৰংহাংপী পিতাৰ নাম: বাবুল ৰংহাং ঘৰ নং : ১০৬ বয়স : 29 লিঙ্গ : মহিলা	LDT0489633 ফটো উপলব্ধ
622 নাম : বাপু ৰংপী পিতাৰ নাম: খাৰ ৰংপী ঘৰ নং : ১০৭ বয়স : 79 লিঙ্গ : পুৰুষ	LDT2039385 ফটো উপলব্ধ	623 নাম : ধনীৰাম ৰংপী পিতাৰ নাম: বাপু ৰংপী ঘৰ নং : ১০৭ বয়স : 37 লিঙ্গ : পুৰুষ	LDT2039409 ফটো উপলব্ধ	624 নাম : অনজনা ৰংপী পিতাৰ নাম: বাপু ৰংপী ঘৰ নং : ১০৭ বয়স : 34 লিঙ্গ : মহিলা	LDT2039410 ফটো উপলব্ধ
625 নাম : মিতালী বেপী স্বামীৰ নাম: জগেন ৰংপী ঘৰ নং : ১০৭ বয়স : 33 লিঙ্গ : মহিলা	LDT0348623 ফটো উপলব্ধ	626 নাম : গংগা ৰংপী পিতাৰ নাম: বাপু ৰংপী ঘৰ নং : ১০৭ বয়স : 31 লিঙ্গ : মহিলা	LDT2041158 ফটো উপলব্ধ	627 নাম : দীপিকা ৰংপী পিতাৰ নাম: বাপুৰাম ৰংপী ঘৰ নং : ১০৭ বয়স : 30 লিঙ্গ : মহিলা	LDT0348581 ফটো উপলব্ধ
628 নাম : চমনছিং ৰংপী পিতাৰ নাম: বাপুৰাম ৰোম্পী ঘৰ নং : ১০৭ বয়স : 25 লিঙ্গ : পুৰুষ	LDT0348599 ফটো উপলব্ধ	629 নাম : ছাপি তেৰাং স্বামীৰ নাম: জেংচ ৰংহাং ঘৰ নং : ১০৮ বয়স : 69 লিঙ্গ : মহিলা	LDT2039421 ফটো উপলব্ধ	630 নাম : কাকৰুং ৰংহাং স্বামীৰ নাম: জেংচ ৰংহাং ঘৰ নং : ১০৮ বয়স : 41 লিঙ্গ : মহিলা	LDT2039454 ফটো উপলব্ধ



631 নাম : জীতেন ৰংহাং পিতাৰ নাম : জেংছ ৰংহাং ঘৰ নং : 108 বয়স : 36 লিঙ্গ : পুৰুষ	LDT0181115 ফটো উপলব্ধ	632 নাম : অমফু ৰংপি স্বামীৰ নাম : বানেশ্বৰ বে ঘৰ নং : 109 বয়স : 55 লিঙ্গ : মহিলা	LDT2039487 ফটো উপলব্ধ	633 নাম : কবিরাম বে পিতাৰ নাম : বানেশ্বৰ বে ঘৰ নং : 109 বয়স : 32 লিঙ্গ : পুৰুষ	LDT2040984 ফটো উপলব্ধ
634 নাম : শ্ৰেয়ালী ৰংহাংপী স্বামীৰ নাম : ফথিৰাম বে ঘৰ নং : 109 বয়স : 31 লিঙ্গ : মহিলা	LDT1471596 ফটো উপলব্ধ	635 নাম : লুনচে বে পিতাৰ নাম : চিকাৰী বে ঘৰ নং : 110 বয়স : 55 লিঙ্গ : পুৰুষ	LDT2039501 ফটো উপলব্ধ	636 নাম : বিলাতী বেপী পিতাৰ নাম : চিকাৰী বে ঘৰ নং : 110 বয়স : 45 লিঙ্গ : মহিলা	LDT2039512 ফটো উপলব্ধ
637 নাম : অৰ্জুন বে পিতাৰ নাম : লুনচে বে ঘৰ নং : 110 বয়স : 28 লিঙ্গ : পুৰুষ	LDT7273501 ফটো উপলব্ধ	638 নাম : নেহা টকবীপী স্বামীৰ নাম : অৰ্জুন বে ঘৰ নং : 110 বয়স : 23 লিঙ্গ : মহিলা	LDT7273519 ফটো উপলব্ধ	639 নাম : মনজীৰা ৰংপী স্বামীৰ নাম : বগিৰাম তেৰন ঘৰ নং : 111 বয়স : 54 লিঙ্গ : মহিলা	LDT2039578 ফটো উপলব্ধ
640 নাম : বাপুৰাম তেৰন পিতাৰ নাম : খাৰাৰাম তেৰন ঘৰ নং : 111 বয়স : 52 লিঙ্গ : পুৰুষ	LDT2039534 ফটো উপলব্ধ	641 নাম : শ্ৰেয়ালী ৰংহাংপী স্বামীৰ নাম : বাপুৰাম তেৰন ঘৰ নং : 111 বয়স : 41 লিঙ্গ : মহিলা	LDT2039545 ফটো উপলব্ধ	642 নাম : গীতা ওৰাং স্বামীৰ নাম : সুৰেন ওৰাং ঘৰ নং : 111 বয়স : 39 লিঙ্গ : মহিলা	LDT2039590 ফটো উপলব্ধ
643 নাম : মিৰঞ্জন তেৰনপী পিতাৰ নাম : বাপুৰাম তেৰন ঘৰ নং : 111 বয়স : 25 লিঙ্গ : মহিলা	LDT0265082 ফটো উপলব্ধ	644 নাম : লংছিং তেৰন পিতাৰ নাম : বাপুৰাম তেৰন ঘৰ নং : 111 বয়স : 20 লিঙ্গ : পুৰুষ	NZZ0092361 ফটো উপলব্ধ	645 নাম : কাংবুৱা তেৰাং পিতাৰ নাম : কংটাং তেৰাং ঘৰ নং : 112 বয়স : 72 লিঙ্গ : পুৰুষ	LDT2039603 ফটো উপলব্ধ
646 নাম : ৰাম তেৰাং পিতাৰ নাম : কাটাং তেৰাং ঘৰ নং : 112 বয়স : 65 লিঙ্গ : পুৰুষ	LDT2039647 ফটো উপলব্ধ	647 নাম : কাৰে ৰংপীপী স্বামীৰ নাম : ৰাম তেৰাং ঘৰ নং : 112 বয়স : 59 লিঙ্গ : মহিলা	LDT2039658 ফটো উপলব্ধ	648 নাম : জনা তেৰাংপী পিতাৰ নাম : কামৰা তেৰাং ঘৰ নং : 112 বয়স : 37 লিঙ্গ : মহিলা	LDT2039636 ফটো উপলব্ধ
649 নাম : মংগল সিং তেৰাং পিতাৰ নাম : কামৰা তেৰাং ঘৰ নং : 112 বয়স : 36 লিঙ্গ : পুৰুষ	LDT2039669 ফটো উপলব্ধ	650 নাম : আলিছা তাৰোপী স্বামীৰ নাম : মঙ্গল ছিং তেৰাং ঘৰ নং : 112 বয়স : 30 লিঙ্গ : মহিলা	LDT7273345 ফটো উপলব্ধ	651 নাম : খনছিং তেৰাং পিতাৰ নাম : ৰাম তেৰাং ঘৰ নং : 112 বয়স : 21 লিঙ্গ : পুৰুষ	NZZ0025031 ফটো উপলব্ধ
652 নাম : গোলাপী তিমুংপী স্বামীৰ নাম : চদাৰ ক্ৰো ঘৰ নং : 112 এ বয়স : 43 লিঙ্গ : মহিলা	LDT7273436 ফটো উপলব্ধ	653 নাম : চ'দাৰ ক্ৰো পিতাৰ নাম : ক্ৰেম ক্ৰো ঘৰ নং : 112 ক বয়স : 38 লিঙ্গ : পুৰুষ	NZZ0065748 ফটো উপলব্ধ	654 নাম : থুয়েত ৰংপী স্বামীৰ নাম : কামৰা তেৰাং ঘৰ নং : 113 বয়স : 77 লিঙ্গ : মহিলা	LDT2039692 ফটো উপলব্ধ
655 নাম : কাৰে তেৰাং পিতাৰ নাম : কামৰা তেৰাং ঘৰ নং : 113 বয়স : 45 লিঙ্গ : মহিলা	LDT2039750 ফটো উপলব্ধ	656 নাম : দুৰি তেৰাং পিতাৰ নাম : কামৰা তেৰাং ঘৰ নং : 113 বয়স : 42 লিঙ্গ : পুৰুষ	LDT2039705 ফটো উপলব্ধ	657 নাম : চবিনা ৰংহাংপী স্বামীৰ নাম : দুৰি তেৰাং ঘৰ নং : 113 বয়স : 37 লিঙ্গ : মহিলা	LDT2039716 ফটো উপলব্ধ
658 নাম : চামচেন তেৰাং পিতাৰ নাম : থুয়েত ৰংপী ঘৰ নং : 113 বয়স : 31 লিঙ্গ : পুৰুষ	LDT2041170 ফটো উপলব্ধ	659 নাম : চমিকা ইথুতিপী স্বামীৰ নাম : সঞ্জীৱ তেৰাং ঘৰ নং : 113 বয়স : 22 লিঙ্গ : মহিলা	NZZ0068874 ফটো উপলব্ধ	660 নাম : চুমি তেৰাংপী পিতাৰ নাম : দুৰি তেৰাং ঘৰ নং : 113 বয়স : 21 লিঙ্গ : মহিলা	NZZ0065805 ফটো উপলব্ধ



661 নাম : বালিৰাম ইংতি পিতাৰ নাম: বিচো ইংতি ঘৰ নং : ১১৪ বয়স : 72 লিঙ্গ : পুৰুষ	LDT2039761 ফটো উপলব্ধ	662 নাম : লিলি তেৰংপী স্বামীৰ নাম: বালিৰাম ইংতি ঘৰ নং : ১১৪ বয়স : 69 লিঙ্গ : মহিলা	LDT2039772 ফটো উপলব্ধ	663 নাম : বাজেন ইংতি পিতাৰ নাম: বালিৰাম ইংতি ঘৰ নং : ১১৪ বয়স : 44 লিঙ্গ : পুৰুষ	LDT2039783 ফটো উপলব্ধ
664 নাম : বেবিকা তেৰনপী স্বামীৰ নাম: বাজেন ইংতি ঘৰ নং : ১১৪ বয়স : 43 লিঙ্গ : মহিলা	LDT2039807 ফটো উপলব্ধ	665 নাম : ধনীৰাম তেৰাং পিতাৰ নাম: কমৰা তেৰাং ঘৰ নং : 115 বয়স : 43 লিঙ্গ : পুৰুষ	LDT2039830 ফটো উপলব্ধ	666 নাম : দীপ্তি টকুৰিপী স্বামীৰ নাম: ধনীৰাম তেৰাং ঘৰ নং : 115 বয়স : 39 লিঙ্গ : মহিলা	LDT2039841 ফটো উপলব্ধ
667 নাম : চমা মুন্দা পিতাৰ নাম: পাইৰা মুন্দা ঘৰ নং : 115 বয়স : 35 লিঙ্গ : পুৰুষ	LDT2040848 ফটো উপলব্ধ	668 নাম : তুৰনা মুৰা স্বামীৰ নাম: চমা মুৰা ঘৰ নং : 115 বয়স : 33 লিঙ্গ : মহিলা	NZZ0024950 ফটো উপলব্ধ	# 669 নাম : গ্ৰীনাৰিচ ইংতিপী স্বামীৰ নাম: জয়ন্ত তেৰাং ঘৰ নং : 115 বয়স : 24 লিঙ্গ : মহিলা	NZZ0092379 ফটো উপলব্ধ
670 নাম : কেন কেন তেৰাং পিতাৰ নাম: কমৰা তেৰাং ঘৰ নং : ১১৬ বয়স : 54 লিঙ্গ : পুৰুষ	LDT2039818 ফটো উপলব্ধ	671 নাম : চন্দ্ৰ প্ৰভা বংহাংপী স্বামীৰ নাম: কেন তেৰাং ঘৰ নং : ১১৬ বয়স : 51 লিঙ্গ : মহিলা	LDT2039829 ফটো উপলব্ধ	672 নাম : অনজন তেৰাং পিতাৰ নাম: কেন তেৰাং ঘৰ নং : ১১৬ বয়স : 34 লিঙ্গ : পুৰুষ	LDT2041476 ফটো উপলব্ধ
673 নাম : বাহুল তেৰাং পিতাৰ নাম: কেন তেৰাং ঘৰ নং : ১১৬ বয়স : 31 লিঙ্গ : পুৰুষ	LDT2041227 ফটো উপলব্ধ	674 নাম : ৰোহিত তেৰাং পিতাৰ নাম: কেন তেৰাং ঘৰ নং : ১১৬ বয়স : 29 লিঙ্গ : পুৰুষ	LDT0473108 ফটো উপলব্ধ	675 নাম : প্ৰীতি বংপীপী স্বামীৰ নাম: ৰোহিত তেৰাং ঘৰ নং : ১১৬ বয়স : 24 লিঙ্গ : মহিলা	LDT0433672 ফটো উপলব্ধ
676 নাম : জয়ন্ত তেৰাং পিতাৰ নাম: ধনীৰাম তেৰাং ঘৰ নং : ১১৬ক বয়স : 23 লিঙ্গ : পুৰুষ	LDT0449504 ফটো উপলব্ধ	677 নাম : গগন তেৰাং পিতাৰ নাম: ধনীৰাম তেৰাং ঘৰ নং : ১১৬ক বয়স : 22 লিঙ্গ : পুৰুষ	LDT0449520 ফটো উপলব্ধ	678 নাম : কন ইংতি পিতাৰ নাম: বালিৰাম ইংতি ঘৰ নং : 117 বয়স : 37 লিঙ্গ : পুৰুষ	LDT2039794 ফটো উপলব্ধ
679 নাম : মাইনা বেপী স্বামীৰ নাম: কন ইংতি ঘৰ নং : 117 বয়স : 35 লিঙ্গ : মহিলা	LDT2040688 ফটো উপলব্ধ	680 নাম : চম্পা মুৰা স্বামীৰ নাম: পাইৰা মুৰা ঘৰ নং : ১১৮ বয়স : 68 লিঙ্গ : মহিলা	LDT2039852 ফটো উপলব্ধ	E 681 নাম : এতোবা মুৰা পিতাৰ নাম: পাইৰা মুৰা ঘৰ নং : ১১৮ বয়স : 43 লিঙ্গ : পুৰুষ	LDT2039863 ফটো উপলব্ধ
682 নাম : জহন মুৰা পিতাৰ নাম: পাইৰা মুৰা ঘৰ নং : ১১৮ বয়স : 40 লিঙ্গ : পুৰুষ	LDT2039874 ফটো উপলব্ধ	683 নাম : দুমনিৰু মুন্দা পিতাৰ নাম: পাইৰা মুন্দা ঘৰ নং : ১১৮ বয়স : 33 লিঙ্গ : পুৰুষ	LDT2040735 ফটো উপলব্ধ	E 684 নাম : চহৰাই মুন্দা মাতৃৰ নাম: চম্পা মুৰা ঘৰ নং : ১১৮ বয়স : 31 লিঙ্গ : পুৰুষ	LDT2040826 ফটো উপলব্ধ
685 নাম : বাল মুণ্ডা স্বামীৰ নাম: চহৰাই মুণ্ডা ঘৰ নং : ১১৮ বয়স : 31 লিঙ্গ : মহিলা	LDT0452011 ফটো উপলব্ধ	686 নাম : চামছেন বংফাৰ পিতাৰ নাম: জাৰ্জ বংফাৰ ঘৰ নং : 118 বয়স : 29 লিঙ্গ : পুৰুষ	NZZ0065821 ফটো উপলব্ধ	687 নাম : বিশ্বনাথ মুৰা পিতাৰ নাম: পাইৰা মুৰা ঘৰ নং : 118 বয়স : 27 লিঙ্গ : পুৰুষ	NZZ0031385 ফটো উপলব্ধ
688 নাম : মাইসিং বংপী পিতাৰ নাম: বুঢ়া বংপী ঘৰ নং : ১১৯ বয়স : 40 লিঙ্গ : পুৰুষ	LDT2039885 ফটো উপলব্ধ	689 নাম : কাচং তিমুং স্বামীৰ নাম: মাইসিং বংপী ঘৰ নং : ১১৯ বয়স : 39 লিঙ্গ : মহিলা	LDT2039896 ফটো উপলব্ধ	690 নাম : ৰাজিৰ চিমুং মাতৃৰ নাম: কাতী বেপী ঘৰ নং : ১২০ বয়স : 32 লিঙ্গ : পুৰুষ	LDT1471416 ফটো উপলব্ধ



691 নাম : গোলাপী তেৰাপী স্বামীৰ নাম : বাৰ্জিব তিমুং ঘৰ নং : ১২০ বয়স : 26 লিঙ্গ : মহিলা	LDT0282855 ফটো উপলব্ধ	692 নাম : ছাপি ৰংপি স্বামীৰ নাম : চি ৰু বে ঘৰ নং : ১২১ বয়স : 60 লিঙ্গ : মহিলা	LDT2039932 ফটো উপলব্ধ	693 নাম : মেৰিনা বেপী পিতাৰ নাম : চিৰু বে ঘৰ নং : ১২১ বয়স : 33 লিঙ্গ : মহিলা	LDT0129239 ফটো উপলব্ধ
694 নাম : চম্পা বেপী পিতাৰ নাম : চিৰু বে ঘৰ নং : ১২১ বয়স : 31 লিঙ্গ : মহিলা	LDT0129247 ফটো উপলব্ধ	695 নাম : সঞ্জয় বে পিতাৰ নাম : চিৰু বে ঘৰ নং : ১২১ বয়স : 29 লিঙ্গ : পুৰুষ	LDT0129296 ফটো উপলব্ধ	696 নাম : বন্দিতা ইংতিপী স্বামীৰ নাম : সঞ্জয় বে ঘৰ নং : ১২১ বয়স : 29 লিঙ্গ : মহিলা	LDT0489567 ফটো উপলব্ধ
697 নাম : অজিত বে পিতাৰ নাম : বিজয় বে ঘৰ নং : 121 বয়স : 21 লিঙ্গ : পুৰুষ	NZZ0095828 ফটো উপলব্ধ	698 নাম : বাবু বে পিতাৰ নাম : কংটং ফংচো ঘৰ নং : ১২২ বয়স : 36 লিঙ্গ : পুৰুষ	LDT2039998 ফটো উপলব্ধ	699 নাম : কেৰেং তেৰনপী স্বামীৰ নাম : বাদু বে ঘৰ নং : ১২২ বয়স : 36 লিঙ্গ : মহিলা	LDT2040008 ফটো উপলব্ধ
700 নাম : মনিৰিৰা বে মাতৃৰ নাম : বাছপী ফাংছো ঘৰ নং : 122 বয়স : 35 লিঙ্গ : মহিলা	LDT0009928 ফটো উপলব্ধ	701 নাম : ধনচিং ৰংপি পিতাৰ নাম : আনন্দ ৰংপি ঘৰ নং : ১২৩ বয়স : 42 লিঙ্গ : পুৰুষ	LDT2040020 ফটো উপলব্ধ	702 নাম : জিতেন ৰংপি পিতাৰ নাম : আনন্দ ৰংপি ঘৰ নং : ১২৩ বয়স : 39 লিঙ্গ : পুৰুষ	LDT2040042 ফটো উপলব্ধ
703 নাম : মনেশ্বৰী টেৰন স্বামীৰ নাম : জিতেন ৰংপি ঘৰ নং : ১২৩ বয়স : 39 লিঙ্গ : মহিলা	LDT2040064 ফটো উপলব্ধ	S2 704 নাম : কাৰে ৰংপি মাতৃৰ নাম : জেনাকী তেৰন ঘৰ নং : ১২৩ বয়স : 39 লিঙ্গ : মহিলা	LDT2040097 ফটো উপলব্ধ	705 নাম : বেংচ ৰংপি পিতাৰ নাম : আনন্দ ৰংপি ঘৰ নং : ১২৩ বয়স : 37 লিঙ্গ : মহিলা	LDT2040053 ফটো উপলব্ধ
706 নাম : গীতা তাৰোপী স্বামীৰ নাম : ধনসিং ৰংপি ঘৰ নং : ১২৩ বয়স : 36 লিঙ্গ : মহিলা	LDT2040031 ফটো উপলব্ধ	707 নাম : কুংৰি ৰংপি পিতাৰ নাম : জিতেন ৰংপি ঘৰ নং : ১২৩ বয়স : 22 লিঙ্গ : মহিলা	LDT0440214 ফটো উপলব্ধ	708 নাম : বাইকোম ৰংপি পিতাৰ নাম : ধনছিং ৰংপি ঘৰ নং : 123 বয়স : 20 লিঙ্গ : পুৰুষ	NZZ0068700 ফটো উপলব্ধ
709 নাম : বন্দনা ৰংপি পিতাৰ নাম : ধনীৰাম ৰংপি ঘৰ নং : 123 বয়স : 20 লিঙ্গ : মহিলা	NZZ0068841 ফটো উপলব্ধ	710 নাম : মিৰদান ৰংপি পিতাৰ নাম : জিতেন ৰংপি ঘৰ নং : 123 বয়স : 20 লিঙ্গ : মহিলা	NZZ0074252 ফটো উপলব্ধ	711 নাম : নিহাং ফ্ৰো পিতাৰ নাম : কানিয়া ফ্ৰো ঘৰ নং : ১২৪ বয়স : 64 লিঙ্গ : পুৰুষ	LDT2040111 ফটো উপলব্ধ
712 নাম : কাজীৰ ৰংহাং স্বামীৰ নাম : নিহাং ফ্ৰো ঘৰ নং : ১২৪ বয়স : 52 লিঙ্গ : মহিলা	LDT2040122 ফটো উপলব্ধ	713 নাম : বগীৰাম ফ্ৰো পিতাৰ নাম : কানিয়া ফ্ৰো ঘৰ নং : ১২৪ বয়স : 42 লিঙ্গ : পুৰুষ	LDT2040144 ফটো উপলব্ধ	714 নাম : বাৰ্জেন ফ্ৰো পিতাৰ নাম : কানিয়া ফ্ৰো ঘৰ নং : ১২৪ বয়স : 37 লিঙ্গ : পুৰুষ	LDT2040155 ফটো উপলব্ধ
715 নাম : চাকিৰাম ফ্ৰো পিতাৰ নাম : নিহাং ফ্ৰো ঘৰ নং : ১২৪ বয়স : 24 লিঙ্গ : পুৰুষ	LDT0283051 ফটো উপলব্ধ	716 নাম : অবিনাছ ফ্ৰো পিতাৰ নাম : নিহাং ফ্ৰো ঘৰ নং : ১২৪ বয়স : 22 লিঙ্গ : পুৰুষ	LDT0440115 ফটো উপলব্ধ	717 নাম : ঠানুৰাম ফ্ৰো পিতাৰ নাম : চেংবা ফ্ৰো ঘৰ নং : ১২৫ বয়স : 47 লিঙ্গ : পুৰুষ	LDT2040177 ফটো উপলব্ধ
718 নাম : মানাই ৰংফাৰ স্বামীৰ নাম : ঠানুৰাম ফ্ৰো ঘৰ নং : ১২৫ বয়স : 45 লিঙ্গ : মহিলা	LDT2040188 ফটো উপলব্ধ	719 নাম : হমচিৰা ফ্ৰো পিতাৰ নাম : চেংবা ফ্ৰো ঘৰ নং : ১২৫ বয়স : 31 লিঙ্গ : মহিলা	LDT1471507 ফটো উপলব্ধ	720 নাম : মহেশা ফ্ৰো পিতাৰ নাম : থানু ফ্ৰো ঘৰ নং : 125 বয়স : 28 লিঙ্গ : পুৰুষ	NZZ0024992 ফটো উপলব্ধ



721 নাম : আকাশ ক্ৰো পিতাৰ নাম: থানুৰাম ক্ৰো ঘৰ নং : 125 বয়স : 23 লিঙ্গ : পুৰুষ	LDT0440420 ফটো উপলব্ধ	722 নাম : টৰতে ক্ৰো পিতাৰ নাম: থনু ক্ৰো ঘৰ নং : 125 বয়স : 22 লিঙ্গ : পুৰুষ	LDT7273444 ফটো উপলব্ধ	723 নাম : কাছে ইংতিপী স্বামীৰ নাম: জনাজি ছেংনাৰ ঘৰ নং : 126 বয়স : 67 লিঙ্গ : মহিলা	LDT2040202 ফটো উপলব্ধ
724 নাম : বাবুল চেংনাৰ পিতাৰ নাম: জাজি চেংনাৰ ঘৰ নং : 126 বয়স : 43 লিঙ্গ : পুৰুষ	LDT2040213 ফটো উপলব্ধ	725 নাম : শেরালী বংপিপী স্বামীৰ নাম: বাবুল চেংনাৰ ঘৰ নং : 126 বয়স : 39 লিঙ্গ : মহিলা	LDT2040871 ফটো উপলব্ধ	726 নাম : কাছাং ছেংনাৰপী স্বামীৰ নাম: মনেশ্বৰ বংপি ঘৰ নং : 126 বয়স : 38 লিঙ্গ : মহিলা	LDT0110767 ফটো উপলব্ধ
727 নাম : বিশ্বজিত ছেংনাৰ পিতাৰ নাম: বাবুল ছেংনাৰ ঘৰ নং : 126 বয়স : 22 লিঙ্গ : পুৰুষ	LDT0440396 ফটো উপলব্ধ	728 নাম : থানুৰাম বংফাৰ পিতাৰ নাম: ঠাং বংফাৰ ঘৰ নং : 129 বয়স : 58 লিঙ্গ : পুৰুষ	LDT2040235 ফটো উপলব্ধ	729 নাম : চিকা ইংতি স্বামীৰ নাম: থানুৰাম বংফাৰ ঘৰ নং : 129 বয়স : 53 লিঙ্গ : মহিলা	LDT2040246 ফটো উপলব্ধ
730 নাম : গীতা তেৰাংপী স্বামীৰ নাম: দৰাছিং বংফাৰ ঘৰ নং : 127 বয়স : 40 লিঙ্গ : মহিলা	NZZ0095836 ফটো উপলব্ধ	731 নাম : দৰসিং বংফাৰ পিতাৰ নাম: থানুৰাম বংফাৰ ঘৰ নং : 129 বয়স : 37 লিঙ্গ : পুৰুষ	LDT2040257 ফটো উপলব্ধ	732 নাম : লিলি বংফাৰপী পিতাৰ নাম: থানুৰাম বংফাৰ ঘৰ নং : 129 বয়স : 35 লিঙ্গ : মহিলা	LDT2040268 ফটো উপলব্ধ
733 নাম : বুৰাম বংফাৰ পিতাৰ নাম: থানুৰাম বংফাৰ ঘৰ নং : 129 বয়স : 28 লিঙ্গ : পুৰুষ	LDT0472993 ফটো উপলব্ধ	734 নাম : জাজিৰাম বংফাৰ পিতাৰ নাম: ঠাং বংফাৰ ঘৰ নং : 128 বয়স : 55 লিঙ্গ : পুৰুষ	LDT2040280 ফটো উপলব্ধ	735 নাম : বুধনা ওৰাং পিতাৰ নাম: বিপা ওৰাং ঘৰ নং : 128 বয়স : 54 লিঙ্গ : পুৰুষ	LDT2040304 ফটো উপলব্ধ
736 নাম : এতচো ক্ৰো স্বামীৰ নাম: জাজিৰাম বংফাৰ ঘৰ নং : 128 বয়স : 50 লিঙ্গ : মহিলা	LDT2040291 ফটো উপলব্ধ	737 নাম : দিলিপ বংফাৰ পিতাৰ নাম: জনাজিৰাম বংফাৰ ঘৰ নং : 128 বয়স : 36 লিঙ্গ : পুৰুষ	LDT1471392 ফটো উপলব্ধ	738 নাম : চাংএত বংফাৰপী পিতাৰ নাম: জাজিৰাম বংফাৰ ঘৰ নং : 128 বয়স : 33 লিঙ্গ : মহিলা	LDT2040279 ফটো উপলব্ধ
739 নাম : কমোনা বেপী স্বামীৰ নাম: দিলিপ বংফাৰ ঘৰ নং : 128 বয়স : 33 লিঙ্গ : মহিলা	LDT1471494 ফটো উপলব্ধ	740 নাম : মহৰম বংফাৰ পিতাৰ নাম: জান্জিৰাম বংফাৰ ঘৰ নং : 128 বয়স : 32 লিঙ্গ : পুৰুষ	LDT1471450 ফটো উপলব্ধ	741 নাম : নিতা ক্ৰোপী স্বামীৰ নাম: মহাৰাম বংফাৰ ঘৰ নং : 128 বয়স : 25 লিঙ্গ : মহিলা	NZZ0092924 ফটো উপলব্ধ
742 নাম : লংছিং বংফাৰ পিতাৰ নাম: জাজিৰাম বংফাৰ ঘৰ নং : 128 বয়স : 21 লিঙ্গ : পুৰুষ	NZZ0024869 ফটো উপলব্ধ	743 নাম : চমৰা মুৰা পিতাৰ নাম: চহৰাই মুৰা ঘৰ নং : 129 বয়স : 57 লিঙ্গ : পুৰুষ	LDT2040326 ফটো উপলব্ধ	744 নাম : প্যাৰী মুৰা স্বামীৰ নাম: বিৰচা মুৰা ঘৰ নং : 129 বয়স : 52 লিঙ্গ : মহিলা	LDT2040315 ফটো উপলব্ধ
745 নাম : চমৰী মুগ্গা স্বামীৰ নাম: দিলিপ মুগ্গা ঘৰ নং : 129 বয়স : 33 লিঙ্গ : মহিলা	LDT7273402 ফটো উপলব্ধ	746 নাম : দিলীপ মুন্দা পিতাৰ নাম: বিৰচা মুন্দা ঘৰ নং : 129 বয়স : 32 লিঙ্গ : পুৰুষ	LDT2040815 ফটো উপলব্ধ	747 নাম : চহৰাই মুন্দা পিতাৰ নাম: বিৰচা মুন্দা ঘৰ নং : 129 বয়স : 32 লিঙ্গ : পুৰুষ	LDT2041067 ফটো উপলব্ধ
748 নাম : পুৰন মুৰা পিতাৰ নাম: লক্ষন মুৰা ঘৰ নং : 130 বয়স : 57 লিঙ্গ : পুৰুষ	LDT2040337 ফটো উপলব্ধ	749 নাম : বাজেন মুৰা পিতাৰ নাম: চনিকা মুৰা ঘৰ নং : 130 বয়স : 30 লিঙ্গ : পুৰুষ	LDT0450445 ফটো উপলব্ধ	750 নাম : পেতুবা মুৰা পিতাৰ নাম: শুকৰাম মুৰা ঘৰ নং : 131 বয়স : 52 লিঙ্গ : পুৰুষ	LDT2040359 ফটো উপলব্ধ



751 নাম : চুক মুৰা স্বামীৰ নাম : পেতুৰা মুৰা ঘৰ নং : ১৩১ বয়স : 47 লিঙ্গ : মহিলা	LDT2040360 ফটো উপলব্ধ	752 নাম : গোলাপী মুড়া স্বামীৰ নাম : শুকৰাম মুণ্ডা ঘৰ নং : 131 বয়স : 34 লিঙ্গ : মহিলা	NZZ0115881 ফটো উপলব্ধ	753 নাম : লক্ষীৰাম মুৰা পিতাৰ নাম : পেতুৰা মুৰা ঘৰ নং : ১৩১ বয়স : 33 লিঙ্গ : পুৰুষ	LDT2040780 ফটো উপলব্ধ
754 নাম : শুকৰাম মুন্দা পিতাৰ নাম : পেতুৰা মুন্দা ঘৰ নং : ১৩১ বয়স : 32 লিঙ্গ : পুৰুষ	LDT2040713 ফটো উপলব্ধ	755 নাম : চুকৰাম মুণ্ডা পিতাৰ নাম : চানিকা মুণ্ডা ঘৰ নং : ১৩১ ক বয়স : 33 লিঙ্গ : পুৰুষ	LDT0327643 ফটো উপলব্ধ	756 নাম : চানিকা মুৰা পিতাৰ নাম : চুকৰাম মুৰা ঘৰ নং : ১৩১ ক বয়স : 54 লিঙ্গ : পুৰুষ	LDT2040371 ফটো উপলব্ধ
757 নাম : বহনি মুৰা স্বামীৰ নাম : চানিকা মুৰা ঘৰ নং : ১৩১ ক বয়স : 51 লিঙ্গ : মহিলা	LDT2040382 ফটো উপলব্ধ	758 নাম : শুকমায়া চুৰা স্বামীৰ নাম : বমবাহাদুৰ চুৰা ঘৰ নং : ১৩১ বয়স : 67 লিঙ্গ : মহিলা	LDT2040393 ফটো উপলব্ধ	759 নাম : ৰাজ চুৰা পিতাৰ নাম : বমবাহাদুৰ চুৰা ঘৰ নং : ১৩১ বয়স : 46 লিঙ্গ : পুৰুষ	LDT2040406 ফটো উপলব্ধ
760 নাম : মন বাহাদুৰ চুৰা পিতাৰ নাম : বম বাহাদুৰ চুৰা ঘৰ নং : ১৩২ ক বয়স : 43 লিঙ্গ : পুৰুষ	LDT2040440 ফটো উপলব্ধ	761 নাম : এগবাহাদুৰ চুৰা পিতাৰ নাম : বমবাহাদুৰ চুৰা ঘৰ নং : ১৩২ বয়স : 41 লিঙ্গ : পুৰুষ	LDT2040417 ফটো উপলব্ধ	762 নাম : দেৱকুমাৰী চুৰা স্বামীৰ নাম : ৰাজ চুৰা ঘৰ নং : ১৩২ বয়স : 40 লিঙ্গ : মহিলা	LDT2040702 ফটো উপলব্ধ
763 নাম : কালিমায়া চুৰা পিতাৰ নাম : বমবাহাদুৰ চুৰা ঘৰ নং : ১৩২ বয়স : 39 লিঙ্গ : মহিলা	LDT2040428 ফটো উপলব্ধ	764 নাম : নৰমায়া চুৰা পিতাৰ নাম : বমবাহাদুৰ চুৰা ঘৰ নং : ১৩২ বয়স : 37 লিঙ্গ : মহিলা	LDT2040439 ফটো উপলব্ধ	765 নাম : বিষ্ণুমায়া চুৰা মাতৃৰ নাম : শুকমায়া চুৰা ঘৰ নং : ১৩২ বয়স : 34 লিঙ্গ : মহিলা	LDT2040893 ফটো উপলব্ধ
766 নাম : প্ৰতিমায়া লিম্বু স্বামীৰ নাম : মানকুচি লিম্বু ঘৰ নং : ১৩২ ক বয়স : 68 লিঙ্গ : মহিলা	LDT2041012 ফটো উপলব্ধ	767 নাম : জ্ঞান বাহাদুৰ লিম্বু পিতাৰ নাম : মকৰ ছিং চুৰা ঘৰ নং : ১৩২ খ বয়স : 40 লিঙ্গ : পুৰুষ	LDT2040451 ফটো উপলব্ধ	768 নাম : মীন বাহাদুৰ চুৰা পিতাৰ নাম : বমবাহাদুৰ চুৰা ঘৰ নং : ১৩২ খ বয়স : 38 লিঙ্গ : পুৰুষ	LDT2040462 ফটো উপলব্ধ
E 769 নাম : পূৰ্ণিমা লিম্বু স্বামীৰ নাম : মনবাহাদুৰ লিম্বু ঘৰ নং : ১৩২ খ বয়স : 37 লিঙ্গ : মহিলা	LDT2041056 ফটো উপলব্ধ	770 নাম : বিনা লিম্বু স্বামীৰ নাম : জ্ঞান বাহাদুৰ চুৰা ঘৰ নং : ১৩২ ক বয়স : 34 লিঙ্গ : মহিলা	LDT2040860 ফটো উপলব্ধ	771 নাম : মন বাহাদুৰ লিম্বু পিতাৰ নাম : মকৰসিং লিম্বু ঘৰ নং : ১৩২ খ বয়স : 34 লিঙ্গ : পুৰুষ	LDT2041078 ফটো উপলব্ধ
772 নাম : চুৰেশ চুৰা মাতৃৰ নাম : প্ৰতিমায়া লিম্বু ঘৰ নং : ১৩২ ক বয়স : 32 লিঙ্গ : পুৰুষ	LDT2041238 ফটো উপলব্ধ	773 নাম : ধন ওৰাং পিতাৰ নাম : চমৰা ওৰাং ঘৰ নং : 133 বয়স : 26 লিঙ্গ : পুৰুষ	LDT0282897 ফটো উপলব্ধ	774 নাম : হিৰামণি ওৰাং স্বামীৰ নাম : ধন ওৰাং ঘৰ নং : 133 বয়স : 19 লিঙ্গ : মহিলা	NZZ0118000 ফটো উপলব্ধ
D 775 নাম : ৰাজকুমাৰী ঠাকুৰ স্বামীৰ নাম : অভিল্য ঠাকুৰ ঘৰ নং : ১৩৪ বয়স : 57 লিঙ্গ : মহিলা	LDT2040473 ফটো উপলব্ধ	776 নাম : কেবল ঠাকুৰ মাতৃৰ নাম : ৰাজকুমাৰী ঠাকুৰী ঘৰ নং : ১৩৪ বয়স : 38 লিঙ্গ : পুৰুষ	LDT2041089 ফটো উপলব্ধ	777 নাম : কান্তি ঠাকুৰ স্বামীৰ নাম : কেবল ঠাকুৰ ঘৰ নং : ১৩৪ বয়স : 38 লিঙ্গ : মহিলা	LDT2040804 ফটো উপলব্ধ
778 নাম : ভগিৰথ ঠাকুৰ পিতাৰ নাম : অভিল্য ঠাকুৰ ঘৰ নং : ১৩৪ বয়স : 36 লিঙ্গ : পুৰুষ	LDT2040484 ফটো উপলব্ধ	# 779 নাম : ৰামবাব ঠাকুৰ মাতৃৰ নাম : অভিল্য ঠাকুৰ ঘৰ নং : 262 বয়স : 33 লিঙ্গ : পুৰুষ	LDT2040973 ফটো উপলব্ধ	780 নাম : এতোয়াৰী মুৰা স্বামীৰ নাম : চাওনী মুৰা ঘৰ নং : ১৩৫ বয়স : 77 লিঙ্গ : মহিলা	LDT2040508 ফটো উপলব্ধ



781 নাম : কান্দা মুৰা পিতাৰ নাম: চাঁওনা মুৰা ঘৰ নং : ১৩৫ বয়স : 54 লিঙ্গ : পুৰুষ	LDT2040519 ফটো উপলব্ধ	782 নাম : বিৰচা মুৰা পিতাৰ নাম: চাঁওনা মুৰা ঘৰ নং : ১৩৫ বয়স : 44 লিঙ্গ : পুৰুষ	LDT2040531 ফটো উপলব্ধ	783 নাম : সাবিত্ৰী মুণ্ডা স্বামীৰ নাম: বিৰ্ছা মুণ্ডা ঘৰ নং : ১৩৫ বয়স : 38 লিঙ্গ : মহিলা	LDT2040699 ফটো উপলব্ধ
784 নাম : চানকা মুৰা পিতাৰ নাম: চাঁওনা মুৰা ঘৰ নং : ১৩৫ বয়স : 35 লিঙ্গ : পুৰুষ	LDT1471405 ফটো উপলব্ধ	785 নাম : মুংলি মুণ্ডা স্বামীৰ নাম: চানিকা মুণ্ডা ঘৰ নং : ১৩৫ বয়স : 27 লিঙ্গ : মহিলা	LDT0442053 ফটো উপলব্ধ	786 নাম : গৌমিয়া মুৰা পিতাৰ নাম: বিৰ্ছা মুৰা ঘৰ নং : ১৩৬ বয়স : 57 লিঙ্গ : পুৰুষ	LDT2040564 ফটো উপলব্ধ
787 নাম : য়োছেফ মুৰা পিতাৰ নাম: বিৰ্ছা মুৰা ঘৰ নং : ১৩৬ বয়স : 45 লিঙ্গ : পুৰুষ	LDT2040575 ফটো উপলব্ধ	788 নাম : ভন্টী মুণ্ডা স্বামীৰ নাম: য়োছেফ মুৰা ঘৰ নং : ১৩৬ বয়স : 36 লিঙ্গ : মহিলা	LDT0111237 ফটো উপলব্ধ	789 নাম : গোলাপী মুৰা পিতাৰ নাম: গমিয়া মুৰা ঘৰ নং : ১৩৬ বয়স : 33 লিঙ্গ : মহিলা	LDT2040837 ফটো উপলব্ধ
790 নাম : চনিতা মুৰা পিতাৰ নাম: গমিয়া মুৰা ঘৰ নং : ১৩৬ বয়স : 33 লিঙ্গ : মহিলা	LDT2040746 ফটো উপলব্ধ	791 নাম : বিজয় মুন্দা পিতাৰ নাম: গৌমিয়া মুন্দা ঘৰ নং : ১৩৬ বয়স : 27 লিঙ্গ : পুৰুষ	LDT0282988 ফটো উপলব্ধ	792 নাম : হিমা মুৰা স্বামীৰ নাম: বিজয় মুন্দা ঘৰ নং : 136 বয়স : 27 লিঙ্গ : মহিলা	LDT0283002 ফটো উপলব্ধ
793 নাম : জুলেন মুণ্ডা পিতাৰ নাম: গমিয়া মুণ্ডা ঘৰ নং : 136 বয়স : 21 লিঙ্গ : পুৰুষ	LDT7260102 ফটো উপলব্ধ	794 নাম : জাণ্ড মুৰা পিতাৰ নাম: ফান্দি মুৰা ঘৰ নং : ১৩৭ বয়স : 48 লিঙ্গ : পুৰুষ	LDT2040597 ফটো উপলব্ধ	795 নাম : লালমণী মুড়া স্বামীৰ নাম: জাণ্ড মুৰা ঘৰ নং : ১৩৭ বয়স : 45 লিঙ্গ : মহিলা	LDT2040600 ফটো উপলব্ধ
796 নাম : দশমতী মুৰা স্বামীৰ নাম: বাৰ্জেন মুৰা ঘৰ নং : ১৩৭ বয়স : 41 লিঙ্গ : মহিলা	LDT2040622 ফটো উপলব্ধ	797 নাম : টংক মুণ্ডা পিতাৰ নাম: প্ৰফুল্ল মুণ্ডা ঘৰ নং : ১৩৭ বয়স : 30 লিঙ্গ : পুৰুষ	LDT0487488 ফটো উপলব্ধ	798 নাম : চেৰমিৰলুং বংপী পিতাৰ নাম: সঞ্জীৱ বংপী ঘৰ নং : 137 বয়স : 19 লিঙ্গ : পুৰুষ	NZZ0109066 ফটো উপলব্ধ
799 নাম : লংমিৰজেং বংপী পিতাৰ নাম: সঞ্জীৱ বংপী ঘৰ নং : ১৩৭(ক) বয়স : 24 লিঙ্গ : পুৰুষ	LDT0282822 ফটো উপলব্ধ	800 নাম : মিৰমিলি বংপী পিতাৰ নাম: সঞ্জীৱ বংপী ঘৰ নং : ১৩৭ক বয়স : 28 লিঙ্গ : মহিলা	LDT0133595 ফটো উপলব্ধ	801 নাম : সঞ্জীৱ বংপি পিতাৰ নাম: অনিন্দি বংপী ঘৰ নং : ১৩৭ক বয়স : 52 লিঙ্গ : পুৰুষ	LDT2040633 ফটো উপলব্ধ
802 নাম : উমা তিমুংপী স্বামীৰ নাম: সঞ্জীৱ বংপি ঘৰ নং : ১৩৭ক বয়স : 51 লিঙ্গ : মহিলা	LDT2040644 ফটো উপলব্ধ	803 নাম : লক্ষী চুকা স্বামীৰ নাম: সাগৰ চুকা ঘৰ নং : ১৩৮ বয়স : 33 লিঙ্গ : মহিলা	LDT2040768 ফটো উপলব্ধ	804 নাম : বীনা ৰায় স্বামীৰ নাম: চিতল ৰায় ঘৰ নং : 139 বয়স : 58 লিঙ্গ : মহিলা	NZZ0068866 ফটো উপলব্ধ
805 নাম : আছিক ৰায় পিতাৰ নাম: চিতল ৰায় ঘৰ নং : 139 বয়স : 25 লিঙ্গ : পুৰুষ	NZZ0065771 ফটো উপলব্ধ	806 নাম : মনজিৰ টকৰীপী স্বামীৰ নাম: চাহাব বংপি ঘৰ নং : 141 বয়স : 36 লিঙ্গ : মহিলা	LDT1471541 ফটো উপলব্ধ	807 নাম : বাপুৰাম বংপি পিতাৰ নাম: কৰা বংপি ঘৰ নং : 142 বয়স : 67 লিঙ্গ : পুৰুষ	LDT2037038 ফটো উপলব্ধ
808 নাম : বেকা টকৰি স্বামীৰ নাম: বাপুৰাম বংপি ঘৰ নং : 142 বয়স : 65 লিঙ্গ : মহিলা	LDT2037049 ফটো উপলব্ধ	809 নাম : জয়সিং বংপী পিতাৰ নাম: বাপুৰাম বংপি ঘৰ নং : 142 বয়স : 42 লিঙ্গ : পুৰুষ	LDT2037072 ফটো উপলব্ধ	810 নাম : প্ৰভাতসিং বংপি পিতাৰ নাম: বাপুৰাম বংপী ঘৰ নং : 142 বয়স : 28 লিঙ্গ : পুৰুষ	LDT0180802 ফটো উপলব্ধ



811 নাম : চাবেনু ৰায় পিতাৰ নাম: ধাৰা কান্ত ৰায় ঘৰ নং : 188 বয়স : 47 লিঙ্গ : পুৰুষ	LDT2041498 ফটো উপলব্ধ	# 812 নাম : ৰেণু ৰায় স্বামীৰ নাম: চাবেনু ৰায় ঘৰ নং : 144 বয়স : 38 লিঙ্গ : মহিলা	LDT0017988 ফটো উপলব্ধ	813 নাম : কল্পনা বৰ্মন স্বামীৰ নাম: দেবেশ্বৰ বৰ্মন ঘৰ নং : 145 বয়স : 28 লিঙ্গ : মহিলা	LDT0018747 ফটো উপলব্ধ
814 নাম : কাৰ্তিক বৰ্মন পিতাৰ নাম: মিহিৰাম বৰ্মন ঘৰ নং : 186 বয়স : 43 লিঙ্গ : পুৰুষ	LDT2041385 ফটো উপলব্ধ	815 নাম : অহিলা বৰ্মন স্বামীৰ নাম: কাৰ্তিক বৰ্মন ঘৰ নং : 146 বয়স : 37 লিঙ্গ : মহিলা	LDT0018838 ফটো উপলব্ধ	816 নাম : কৃষ্ণা কুমাৰী ৰাজবংশী স্বামীৰ নাম: বধু ৰাজবংশী ঘৰ নং : 147 বয়স : 46 লিঙ্গ : মহিলা	LDT0018929 ফটো উপলব্ধ
817 নাম : মনবাৰু ৰায় পিতাৰ নাম: ৰমেশ ৰাজবংশী ঘৰ নং : 36 বয়স : 36 লিঙ্গ : পুৰুষ	LDT2041487 ফটো উপলব্ধ	818 নাম : বুদ্ধলী ৰায় স্বামীৰ নাম: মনবাৰু ৰায় ঘৰ নং : 147 বয়স : 30 লিঙ্গ : মহিলা	LDT0019109 ফটো উপলব্ধ	819 নাম : মহেন্দ্ৰ ৰাজবংশী পিতাৰ নাম: ৰমেশ ৰাজবংশী ঘৰ নং : 189 বয়স : 31 লিঙ্গ : পুৰুষ	LDT0472571 ফটো উপলব্ধ
820 নাম : নিৰ্মালি ৰাজবংশী স্বামীৰ নাম: মহেন্দ্ৰ ৰাজবংশী ঘৰ নং : 189 বয়স : 25 লিঙ্গ : মহিলা	LDT0472597 ফটো উপলব্ধ	821 নাম : বিপুল তেৰন পিতাৰ নাম: চিকাৰী তেৰন ঘৰ নং : 148 বয়স : 33 লিঙ্গ : পুৰুষ	LDT2038122 ফটো উপলব্ধ	822 নাম : মালীকা ৰংহাংপী স্বামীৰ নাম: বিপুল তেৰন ঘৰ নং : 148 বয়স : 32 লিঙ্গ : মহিলা	LDT0181552 ফটো উপলব্ধ
823 নাম : কাৰেং ৰাহাংপী পিতাৰ নাম: নাবিন ক্ৰো ঘৰ নং : 149 বয়স : 33 লিঙ্গ : মহিলা	LDT2039363 ফটো উপলব্ধ	824 নাম : নেহা তেৰণপী স্বামীৰ নাম: জয়চিৎ ৰংপী ঘৰ নং : 150 বয়স : 31 লিঙ্গ : মহিলা	LDT2041001 ফটো উপলব্ধ	825 নাম : গোলাপী ইংতিপী স্বামীৰ নাম: বিৰাম ৰংপী ঘৰ নং : 151 বয়স : 35 লিঙ্গ : মহিলা	LDT0095802 ফটো উপলব্ধ
826 নাম : বিক্রম বে পিতাৰ নাম: বানেশ্বৰ বে ঘৰ নং : 152 বয়স : 27 লিঙ্গ : পুৰুষ	LDT0252619 ফটো উপলব্ধ	827 নাম : হীৰা ৰংপিপী পিতাৰ নাম: সতেন্দ্ৰ ৰংপী ঘৰ নং : 153 বয়স : 35 লিঙ্গ : মহিলা	LDT2439545 ফটো উপলব্ধ	828 নাম : ধনিৰাম বে পিতাৰ নাম: বানেশ্বৰ বে ঘৰ নং : 153 বয়স : 33 লিঙ্গ : পুৰুষ	LDT2039498 ফটো উপলব্ধ
829 নাম : জগে তেৰন পিতাৰ নাম: জয়চাম তেৰন ঘৰ নং : 155 বয়স : 36 লিঙ্গ : পুৰুষ	LDT2035985 ফটো উপলব্ধ	830 নাম : পদমী ফাংছুপী স্বামীৰ নাম: জগে তেৰন ঘৰ নং : 155 বয়স : 29 লিঙ্গ : মহিলা	LDT0489609 ফটো উপলব্ধ	831 নাম : সুৰষ তেৰন পিতাৰ নাম: নিমল তেৰন ঘৰ নং : 156 বয়স : 32 লিঙ্গ : পুৰুষ	NZZ0095208 ফটো উপলব্ধ
832 নাম : মায়া ৰংপিপী স্বামীৰ নাম: চৰুশ তেৰন ঘৰ নং : 156 বয়স : 25 লিঙ্গ : মহিলা	LDT0489716 ফটো উপলব্ধ	833 নাম : বিজেন ইংতি পিতাৰ নাম: চাৰ্থে ইংতি ঘৰ নং : 157 বয়স : 31 লিঙ্গ : পুৰুষ	LDT1471267 ফটো উপলব্ধ	834 নাম : চিলৰী ৰংপিপী স্বামীৰ নাম: বিজেন ইংতি ঘৰ নং : 157 বয়স : 28 লিঙ্গ : মহিলা	NZZ0065789 ফটো উপলব্ধ
835 নাম : বিপুল তেৰন পিতাৰ নাম: জয়ৰাম তেৰন ঘৰ নং : 158 বয়স : 40 লিঙ্গ : পুৰুষ	LDT2035996 ফটো উপলব্ধ	836 নাম : বিমলা হাংগেপী স্বামীৰ নাম: বিপুল তেৰন ঘৰ নং : 158 বয়স : 27 লিঙ্গ : মহিলা	NZZ0074260 ফটো উপলব্ধ	837 নাম : গীতা ইংতি স্বামীৰ নাম: পুনাসিং ৰংপি ঘৰ নং : 160 বয়স : 41 লিঙ্গ : মহিলা	LDT2039294 ফটো উপলব্ধ
838 নাম : ভুবন ৰংপী পিতাৰ নাম: পূৰ্ণাছিং ৰংপী ঘৰ নং : 160 বয়স : 23 লিঙ্গ : পুৰুষ	LDT7273360 ফটো উপলব্ধ	839 নাম : ৰুমি ৰংপিপী পিতাৰ নাম: পূৰ্ণাছিং ৰংপী ঘৰ নং : 160 বয়স : 22 লিঙ্গ : মহিলা	LDT7273493 ফটো উপলব্ধ	840 নাম : বিৰাম ৰংহাং পিতাৰ নাম: মালিন ৰংহাং ঘৰ নং : 161 বয়স : 41 লিঙ্গ : পুৰুষ	LDT2038939 ফটো উপলব্ধ



841 নাম : সোনালী ফ্ৰোপী স্বামীৰ নাম: বিৰাম বংহাং ঘৰ নং : 161 বয়স : 39 লিঙ্গ : মহিলা	LDT2038940 ফটো উপলব্ধ	842 নাম : বাকেশ্বৰ বংহাং পিতাৰ নাম: বিৰাম বংহাং ঘৰ নং : 161 বয়স : 25 লিঙ্গ : পুৰুষ	LDT0264978 ফটো উপলব্ধ	843 নাম : দুৰ্গেশ্বৰ বংহাং পিতাৰ নাম: বিৰাম বংহাং ঘৰ নং : 161 বয়স : 22 লিঙ্গ : পুৰুষ	NZZ0038224 ফটো উপলব্ধ
844 নাম : গীতা ফ্ৰোপী স্বামীৰ নাম: পানীৰাম তেৰন ঘৰ নং : 162 বয়স : 57 লিঙ্গ : মহিলা	LDT2036217 ফটো উপলব্ধ	845 নাম : বিক্রম তেৰং পিতাৰ নাম: পানীৰাম তেৰং ঘৰ নং : 162 বয়স : 37 লিঙ্গ : পুৰুষ	LDT0181255 ফটো উপলব্ধ	846 নাম : চিৰঞ্জীৱ খেৰুৱাৰ পিতাৰ নাম: সুনীল খেৰুৱাৰ ঘৰ নং : 163 বয়স : 28 লিঙ্গ : পুৰুষ	LDT0162578 ফটো উপলব্ধ
847 নাম : ৰঞ্জন মুণ্ডা পিতাৰ নাম: ৰাফেল মুণ্ডা ঘৰ নং : 163 বয়স : 26 লিঙ্গ : পুৰুষ	LDT7273394 ফটো উপলব্ধ	848 নাম : ৰিচ ৰংপি পিতাৰ নাম: খাত ৰংপী ঘৰ নং : 165 বয়স : 50 লিঙ্গ : পুৰুষ	LDT2039170 ফটো উপলব্ধ	849 নাম : বিনোদ ৰংপি পিতাৰ নাম: ৰিচ ৰংপী ঘৰ নং : 165 বয়স : 22 লিঙ্গ : পুৰুষ	LDT0440073 ফটো উপলব্ধ
850 নাম : কল্পনা ৰংপিপী পিতাৰ নাম: ৰিছ ৰংপি ঘৰ নং : 165 বয়স : 21 লিঙ্গ : মহিলা	NZZ0119990 ফটো উপলব্ধ	851 নাম : বৰলিন ৰংহাং পিতাৰ নাম: লুনাসিং ৰংহাং ঘৰ নং : 166 বয়স : 49 লিঙ্গ : পুৰুষ	LDT2038702 ফটো উপলব্ধ	852 নাম : কিৰন ফ্ৰোপী স্বামীৰ নাম: বৰলিন ৰংহাং ঘৰ নং : 166 বয়স : 44 লিঙ্গ : মহিলা	LDT2038713 ফটো উপলব্ধ
853 নাম : হাৰমান ৰংহাং পিতাৰ নাম: বৰলিন ৰংহাং ঘৰ নং : 166 বয়স : 26 লিঙ্গ : পুৰুষ	LDT0181230 ফটো উপলব্ধ	854 নাম : ছিৱন ৰংহাং পিতাৰ নাম: বৰলিন ৰংহাং ঘৰ নং : 166 বয়স : 19 লিঙ্গ : পুৰুষ	NZZ0120139 ফটো উপলব্ধ	855 নাম : আইজনী তাৰোপী স্বামীৰ নাম: চোভাৰাম ফাংচু ঘৰ নং : 167 বয়স : 39 লিঙ্গ : মহিলা	LDT0095760 ফটো উপলব্ধ
856 নাম : চোভাৰাম ফাংচু পিতাৰ নাম: কামৰা ফাংচু ঘৰ নং : 167 বয়স : 37 লিঙ্গ : পুৰুষ	LDT2037469 ফটো উপলব্ধ	857 নাম : সন্তোষ খেৰুৱাৰ পিতাৰ নাম: ৰঘুনীথ খেৰোৱাৰ ঘৰ নং : 168 বয়স : 30 লিঙ্গ : পুৰুষ	NZZ0120428 ফটো উপলব্ধ	858 নাম : মহেন্দ্ৰ ৰংহাং পিতাৰ নাম: লিন্দক ৰংহাং ঘৰ নং : 169 বয়স : 51 লিঙ্গ : পুৰুষ	LDT2038575 ফটো উপলব্ধ
859 নাম : ছাংপী বেপী স্বামীৰ নাম: মহেন্দ্ৰ ৰংহাং ঘৰ নং : 169 বয়স : 30 লিঙ্গ : মহিলা	LDT0121319 ফটো উপলব্ধ	860 নাম : থানেশ্বৰ ৰংহাং পিতাৰ নাম: লিন্দক ৰংহাং ঘৰ নং : 170 বয়স : 39 লিঙ্গ : পুৰুষ	LDT2038597 ফটো উপলব্ধ	861 নাম : ৰিতা বেপী স্বামীৰ নাম: লংচিনা ৰংহাং ঘৰ নং : 173 বয়স : 37 লিঙ্গ : মহিলা	LDT2040995 ফটো উপলব্ধ
862 নাম : ক্লিৰ্দাপ ৰংহাংপি পিতাৰ নাম: কেনছিং ৰংহাং ঘৰ নং : 198 বয়স : 26 লিঙ্গ : মহিলা	LDT0267393 ফটো উপলব্ধ	863 নাম : দেওৰী বে পিতাৰ নাম: চিৰ বে ঘৰ নং : 175 বয়স : 77 লিঙ্গ : পুৰুষ	LDT2036035 ফটো উপলব্ধ	864 নাম : কাৰে ৰংপী স্বামীৰ নাম: দেওৰী বে ঘৰ নং : 175 বয়স : 72 লিঙ্গ : মহিলা	LDT2036046 ফটো উপলব্ধ
865 নাম : খিৰাম বে পিতাৰ নাম: দিউৰী বে ঘৰ নং : 175 বয়স : 36 লিঙ্গ : পুৰুষ	LDT2036091 ফটো উপলব্ধ	866 নাম : মনালিচা ৰংফাৰপী স্বামীৰ নাম: খিতম বে ঘৰ নং : 175 বয়স : 24 লিঙ্গ : মহিলা	NZZ0065755 ফটো উপলব্ধ	867 নাম : বিজয় বে পিতাৰ নাম: জনজি বে ঘৰ নং : 176 বয়স : 46 লিঙ্গ : পুৰুষ	LDT2039943 ফটো উপলব্ধ
868 নাম : হীৰা ৰংপিপী স্বামীৰ নাম: বিজয় বে ঘৰ নং : 176 বয়স : 39 লিঙ্গ : মহিলা	LDT2039954 ফটো উপলব্ধ	869 নাম : ৰামচন ৰংপী পিতাৰ নাম: চেনিৰাম ৰংপি ঘৰ নং : 177 বয়স : 33 লিঙ্গ : পুৰুষ	LDT2037550 ফটো উপলব্ধ	870 নাম : সোনালী তেৰনপী স্বামীৰ নাম: ৰামচৰন ৰংপী ঘৰ নং : 177 বয়স : 28 লিঙ্গ : মহিলা	LDT0188599 ফটো উপলব্ধ



871 নাম : বামসিং তেৰণ পিতাৰ নাম: কমল তেৰণ ঘৰ নং : 178 বয়স : 45 লিঙ্গ : পুৰুষ	LDT2036251 ফটো উপলব্ধ	872 নাম : প্ৰমিলা তকবিপী স্বামীৰ নাম: বামসিং তেৰণ ঘৰ নং : 178 বয়স : 40 লিঙ্গ : মহিলা	LDT2036262 ফটো উপলব্ধ	873 নাম : প্ৰিয়া তেৰনপী মাতৃৰ নাম: প্ৰমিলা তকবিপী ঘৰ নং : 178 বয়স : 23 লিঙ্গ : মহিলা	NZZ0109850 ফটো উপলব্ধ
874 নাম : বীনা তেৰণ স্বামীৰ নাম: বাবু তেৰন ঘৰ নং : 179 বয়স : 61 লিঙ্গ : মহিলা	LDT2038360 ফটো উপলব্ধ	875 নাম : চন তেৰন পিতাৰ নাম: চাংৰেক তেৰন ঘৰ নং : 179 বয়স : 48 লিঙ্গ : পুৰুষ	LDT0492181 ফটো উপলব্ধ	876 নাম : চলিম মুণ্ডা পিতাৰ নাম: বাঁফেল মুণ্ডা ঘৰ নং : 180 বয়স : 31 লিঙ্গ : পুৰুষ	LDT2041136 ফটো উপলব্ধ
877 নাম : চুৰেণ বংহাং পিতাৰ নাম: চাৰ্থে বংহাং ঘৰ নং : 181 বয়স : 44 লিঙ্গ : পুৰুষ	NZZ0122655 ফটো উপলব্ধ	878 নাম : আমিনা তেৰংপী মাতৃৰ নাম: সীতা ছেংনাৰপী ঘৰ নং : 181 বয়স : 36 লিঙ্গ : মহিলা	LDT2036353 ফটো উপলব্ধ	879 নাম : মহেশ্বৰ তেৰণ পিতাৰ নাম: পানীৰাম তেৰন ঘৰ নং : 182 বয়স : 37 লিঙ্গ : পুৰুষ	LDT2036239 ফটো উপলব্ধ
880 নাম : কুস্তী তিমুংপী স্বামীৰ নাম: মহেশ্বৰ তেৰণ ঘৰ নং : 182 বয়স : 31 লিঙ্গ : মহিলা	LDT1471563 ফটো উপলব্ধ	881 নাম : ধনসিং ইংতি পিতাৰ নাম: চামচেন ইংতি ঘৰ নং : 183 বয়স : 33 লিঙ্গ : পুৰুষ	LDT2036273 ফটো উপলব্ধ	882 নাম : বুমী ফ্ৰোপী স্বামীৰ নাম: ধনচিং ইংতি ঘৰ নং : 183 বয়স : 31 লিঙ্গ : মহিলা	LDT1471701 ফটো উপলব্ধ
883 নাম : কবিতা ফাংচুপী স্বামীৰ নাম: সুৰেশ্বৰ বংপী ঘৰ নং : 2১০ বয়স : 31 লিঙ্গ : মহিলা	LDT0489526 ফটো উপলব্ধ	884 নাম : ভূপেন বংপী পিতাৰ নাম: সত্যেন্দ্ৰ বংপী ঘৰ নং : ২১১ বয়স : 30 লিঙ্গ : পুৰুষ	LDT0388397 ফটো উপলব্ধ	885 নাম : বৃধিৰাজ লিম্বু পিতাৰ নাম: ভিম বাহাদুৰ চুকা ঘৰ নং : ৪২২ বয়স : 77 লিঙ্গ : পুৰুষ	LDT1471767 ফটো উপলব্ধ
886 নাম : কুমাৰী চুকা স্বামীৰ নাম: গান্ধীৰাম চুকা ঘৰ নং : ৪২৪ বয়স : 47 লিঙ্গ : মহিলা	LDT1471461 ফটো উপলব্ধ	887 নাম : দিপেন মুণ্ডা পিতাৰ নাম: পাঁগলা মুণ্ডা ঘৰ নং : ৪২৯ বয়স : 33 লিঙ্গ : পুৰুষ	LDT0472985 ফটো উপলব্ধ	888 নাম : চুনী লিম্বু স্বামীৰ নাম: গৌপাল লিম্বু ঘৰ নং : ৪৩৭ বয়স : 33 লিঙ্গ : মহিলা	LDT0175547 ফটো উপলব্ধ
889 নাম : চিন্ট বেপী স্বামীৰ নাম: বাজেন বংহাং ঘৰ নং : ৪৩৮ বয়স : 37 লিঙ্গ : মহিলা	LDT0388470 ফটো উপলব্ধ	890 নাম : বিকাশ বে পিতাৰ নাম: নিহাং বে ঘৰ নং : 438 বয়স : 27 লিঙ্গ : পুৰুষ	LDT0180794 ফটো উপলব্ধ	891 নাম : অনিতা ক্ৰামছাপী স্বামীৰ নাম: বিকাশ বে ঘৰ নং : 438 বয়স : 26 লিঙ্গ : মহিলা	NZZ0065797 ফটো উপলব্ধ
892 নাম : বঞ্জিত খেৰুৱাৰ পিতাৰ নাম: পিয়ৰলাল খেৰুৱাৰ ঘৰ নং : ৪৩৯ বয়স : 40 লিঙ্গ : পুৰুষ	LDT0175596 ফটো উপলব্ধ	893 নাম : বিশ্বাসী খেৰুৱাৰ স্বামীৰ নাম: বঞ্জিত খেৰুৱাৰ ঘৰ নং : ৪৩৯ বয়স : 35 লিঙ্গ : মহিলা	LDT0175638 ফটো উপলব্ধ	894 নাম : গনেশ্বৰ ৰায় পিতাৰ নাম: ভক্ত বাঃ ৰায় ঘৰ নং : ৪৪০ বয়স : 76 লিঙ্গ : পুৰুষ	LDT0175877 ফটো উপলব্ধ
895 নাম : ছামেলী ৰায় স্বামীৰ নাম: মনি কুমাৰ ৰায় ঘৰ নং : ৪৪০ বয়স : 44 লিঙ্গ : মহিলা	LDT0175885 ফটো উপলব্ধ	896 নাম : কমল ওৰাং পিতাৰ নাম: মনিকলাল ওৰাং ঘৰ নং : ৪৪১ বয়স : 32 লিঙ্গ : পুৰুষ	LDT0175935 ফটো উপলব্ধ	897 নাম : অনিতা ওৰাং স্বামীৰ নাম: কমল ওৰাং ঘৰ নং : ৪৪১ বয়স : 31 লিঙ্গ : মহিলা	LDT0175968 ফটো উপলব্ধ
898 নাম : বিজয় মুণ্ডা পিতাৰ নাম: সুক্ৰাম মুণ্ডা ঘৰ নং : ৪৪৩ বয়স : 49 লিঙ্গ : পুৰুষ	LDT0095943 ফটো উপলব্ধ	899 নাম : মহিৰাম ছেংনাৰ পিতাৰ নাম: ৰিহাৰ ছেংনাৰ ঘৰ নং : ৪৪৪ বয়স : 39 লিঙ্গ : পুৰুষ	LDT0176099 ফটো উপলব্ধ	900 নাম : লক্ষ্মিৰাম তেৰন পিতাৰ নাম: পানীৰাম তেৰন ঘৰ নং : ৪২৫ বয়স : 36 লিঙ্গ : পুৰুষ	LDT0266692 ফটো উপলব্ধ



901 নাম : লিনা ৰংফাৰপী স্বামীৰ নাম: লক্ষ্মীৰাম তেৰন ঘৰ নং : 825 বয়স : 29 লিঙ্গ : মহিলা	LDT0266742 ফটো উপলব্ধ	902 নাম : কস্তৰসিং তেৰন পিতাৰ নাম: লক্ষীৰাম তেৰন ঘৰ নং : 826 বয়স : 42 লিঙ্গ : পুৰুষ	LDT2037709 ফটো উপলব্ধ	903 নাম : চীমলী ৰংপীপী স্বামীৰ নাম: কস্তৰসিং তেৰন ঘৰ নং : 826 বয়স : 33 লিঙ্গ : মহিলা	LDT2041432 ফটো উপলব্ধ
904 নাম : অনজন বে পিতাৰ নাম: নিহাং বে ঘৰ নং : 827 বয়স : 32 লিঙ্গ : পুৰুষ	LDT0118489 ফটো উপলব্ধ	905 নাম : সংগীতা ৰংপীপী স্বামীৰ নাম: অনজন বে ঘৰ নং : 827 বয়স : 29 লিঙ্গ : মহিলা	LDT0118448 ফটো উপলব্ধ	906 নাম : অনিল মুণ্ডা পিতাৰ নাম: পাগলা মুণ্ডা ঘৰ নং : 829 বয়স : 31 লিঙ্গ : পুৰুষ	LDT0473025 ফটো উপলব্ধ
907 নাম : হোমেন ভক্তা পিতাৰ নাম: ফাগু ভক্তা ঘৰ নং : 829 বয়স : 25 লিঙ্গ : পুৰুষ	LDT7273378 ফটো উপলব্ধ	908 নাম : ধনিৰাম ভক্তা পিতাৰ নাম: বানেশ্বৰ ভক্তা ঘৰ নং : 830 বয়স : 50 লিঙ্গ : পুৰুষ	LDT7273469 ফটো উপলব্ধ	909 নাম : চিৰতা ভক্তা স্বামীৰ নাম: ধনিৰাম ভক্তা ঘৰ নং : 830 বয়স : 41 লিঙ্গ : মহিলা	LDT7273451 ফটো উপলব্ধ



910	1	NZZ0134189	ফটো উপলব্ধ	নাম : বিন ফাংচপী স্বামীৰ নাম: বিনন্দ তেৰন ঘৰ নং : 81 বয়স : 22 লিঙ্গ : মহিলা
911	1	NZZ0136010	ফটো উপলব্ধ	নাম : বাপকন ওৰাং পিতাৰ নাম: বন্দা ওৰাং ঘৰ নং : 32 বয়স : 25 লিঙ্গ : পুৰুষ
912	1	NZZ0141994	ফটো উপলব্ধ	নাম : সপ্না ওৰাং পিতাৰ নাম: গুঠলু ওৰাং ঘৰ নং : 19 বয়স : 18 লিঙ্গ : মহিলা
913	1	NZZ0142208	ফটো উপলব্ধ	নাম : মহেন খেৰোৱাৰ পিতাৰ নাম: ভীম খেৰোৱাৰ ঘৰ নং : 192 বয়স : 24 লিঙ্গ : পুৰুষ
914	1	NZZ0142166	ফটো উপলব্ধ	নাম : হেংগু খেৰোৱাৰ পিতাৰ নাম: দেৱনাথ খেৰোৱাৰ ঘৰ নং : 191 বয়স : 21 লিঙ্গ : পুৰুষ
915	1	NZZ0146753	ফটো উপলব্ধ	নাম : ৰশ্মি খেৰুৱাৰ স্বামীৰ নাম: পূৰ্ণ খেৰুৱাৰ ঘৰ নং : 16 বয়স : 23 লিঙ্গ : মহিলা
916	1	NZZ0149534	ফটো উপলব্ধ	নাম : অজিত ইংতি পিতাৰ নাম: থানুৰাম ইংতি ঘৰ নং : 73 বয়স : 25 লিঙ্গ : পুৰুষ
917	1	NZZ0149500	ফটো উপলব্ধ	নাম : শুক্ৰ মুণ্ডা পিতাৰ নাম: জাগু মুণ্ডা ঘৰ নং : 137 বয়স : 22 লিঙ্গ : পুৰুষ
918	1	NZZ0149815	ফটো উপলব্ধ	নাম : ৰশ্মিতা ৰংপিপী পিতাৰ নাম: মহেশ্বৰ ৰংপি ঘৰ নং : 72 বয়স : 20 লিঙ্গ : মহিলা
919	1	NZZ0149773	ফটো উপলব্ধ	নাম : ছবিনাথ মুড়া পিতাৰ নাম: য়োছেফ মুড়া ঘৰ নং : 1 বয়স : 20 লিঙ্গ : পুৰুষ
920	1	NZZ0149724	ফটো উপলব্ধ	নাম : দীপেন ৰায় পিতাৰ নাম: ছাবেন ৰায় ঘৰ নং : 144 বয়স : 19 লিঙ্গ : পুৰুষ
921	1	NZZ0149732	ফটো উপলব্ধ	নাম : পল্লবী ৰায় পিতাৰ নাম: ছাবেন ৰায় ঘৰ নং : 144 বয়স : 21 লিঙ্গ : মহিলা
922	1	NZZ0150151	ফটো উপলব্ধ	নাম : পূৰ্ণ বাহাদুৰ লিসু পিতাৰ নাম: মৰ্কৰাসিং লিসু ঘৰ নং : 132 বয়স : 29 লিঙ্গ : পুৰুষ
923	1	NZZ0150359	ফটো উপলব্ধ	নাম : অঞ্জনা খেৰোৱাৰ পিতাৰ নাম: লখেশ্বৰ খেৰোৱাৰ ঘৰ নং : 15 বয়স : 19 লিঙ্গ : মহিলা
924	1	NZZ0150367	ফটো উপলব্ধ	নাম : অমতা খেৰুৱাৰ পিতাৰ নাম: জয়ছিং খেৰুৱাৰ ঘৰ নং : 15 বয়স : 18 লিঙ্গ : মহিলা
925	1	NZZ0150607	ফটো উপলব্ধ	নাম : ৰবিৰাম টেৰণ পিতাৰ নাম: পোনাবাম টেৰণ ঘৰ নং : 46 বয়স : 21 লিঙ্গ : পুৰুষ
926	1	NZZ0150615	ফটো উপলব্ধ	নাম : ৰঞ্জন মুণ্ডা পিতাৰ নাম: ৰাফেল মুণ্ডা ঘৰ নং : 2 বয়স : 24 লিঙ্গ : পুৰুষ
927	1	NZZ0151050	ফটো উপলব্ধ	নাম : ৰোহিত খেৰোৱাৰ পিতাৰ নাম: লখেশ্বৰ খেৰোৱাৰ ঘৰ নং : 15 বয়স : 28 লিঙ্গ : পুৰুষ
928	1	NZZ0154468	ফটো উপলব্ধ	নাম : গীতা খেৰুৱাৰ পিতাৰ নাম: কাৰ্তিক খেৰুৱাৰ ঘৰ নং : 12 বয়স : 19 লিঙ্গ : মহিলা
929	1	NZZ0156737	ফটো উপলব্ধ	নাম : শিৱজিৎ ৰংহাং পিতাৰ নাম: কেনছিং ৰংহাং ঘৰ নং : 189 বয়স : 22 লিঙ্গ : পুৰুষ
930	1	NZZ0157370	ফটো উপলব্ধ	নাম : ৰাজেন খেৰুৱাৰ পিতাৰ নাম: চেনিৰাম খেৰুৱাৰ ঘৰ নং : 6 বয়স : 22 লিঙ্গ : পুৰুষ
931	1	NZZ0157388	ফটো উপলব্ধ	নাম : মায়া খেৰুৱাৰ স্বামীৰ নাম: বিৰসু খেৰুৱাৰ ঘৰ নং : 193 বয়স : 29 লিঙ্গ : মহিলা
932	1	NZZ0157420	ফটো উপলব্ধ	নাম : সীতা খেৰোৱাৰ স্বামীৰ নাম: মণিৰাম খেৰোৱাৰ ঘৰ নং : 17 বয়স : 57 লিঙ্গ : মহিলা
933	1	NZZ0157438	ফটো উপলব্ধ	নাম : সঞ্জু খেৰোৱাৰ স্বামীৰ নাম: মিতুন খেৰোৱাৰ ঘৰ নং : 12 বয়স : 31 লিঙ্গ : মহিলা
934	1	NZZ0157495	ফটো উপলব্ধ	নাম : প্ৰতিমা ৰংপিপী পিতাৰ নাম: সুভাষ ৰংপি ঘৰ নং : 45 বয়স : 22 লিঙ্গ : মহিলা
935	1	NZZ0157529	ফটো উপলব্ধ	নাম : ৰশ্মি ঘৰঘৰিয়া স্বামীৰ নাম: ৰঞ্জন মুণ্ডা ঘৰ নং : 2 বয়স : 20 লিঙ্গ : মহিলা
936	1	NZZ0157693	ফটো উপলব্ধ	নাম : প্ৰবীণ খেৰুৱাৰ পিতাৰ নাম: মণিৰাম খেৰুৱাৰ ঘৰ নং : 17 বয়স : 23 লিঙ্গ : পুৰুষ
937	1	NZZ0157743	ফটো উপলব্ধ	নাম : অঞ্জু খেৰোৱাৰ অন্যান্য: ৰমলা খেৰোৱাৰ ঘৰ নং : 16 বয়স : 29 লিঙ্গ : মহিলা
938	1	NZZ0157933	ফটো উপলব্ধ	নাম : হেংলং টেৰণ পিতাৰ নাম: দীনেশ টেৰণ ঘৰ নং : 13 বয়স : 18 লিঙ্গ : পুৰুষ
939	1	NZZ0158204	ফটো উপলব্ধ	নাম : নগেন খেৰোৱাৰ পিতাৰ নাম: ভীম খেৰোৱাৰ ঘৰ নং : 190 বয়স : 23 লিঙ্গ : পুৰুষ



940	1	NZZ0170860
নাম : তৰালী ইংতিপী পিতাৰ নাম: দালিম ইংতি ঘৰ নং : 92 বয়স : 18 লিঙ্গ : মহিলা		
ফটো উপলব্ধ		

941	1	NZZ0174706
নাম : লিন্দক ৰংহাং পিতাৰ নাম: ছাৰাছিং ৰংহাং ঘৰ নং : 89 বয়স : 18 লিঙ্গ : পুৰুষ		
ফটো উপলব্ধ		

942	1	NZZ0174730
নাম : ৰংগিতা ওৰাং পিতাৰ নাম: মাংৰা ওৰাং ঘৰ নং : 28 বয়স : 18 লিঙ্গ : মহিলা		
ফটো উপলব্ধ		

943	1	NZZ0174789
নাম : অঞ্জলি টেৰনপী পিতাৰ নাম: চাৰমেন টেৰনপী ঘৰ নং : 1 বয়স : 18 লিঙ্গ : মহিলা		
ফটো উপলব্ধ		

944	1	NZZ0174896
নাম : আনন্দ মণ্ডা পিতাৰ নাম: য়োছেফ মুৰা ঘৰ নং : 136 বয়স : 18 লিঙ্গ : পুৰুষ		
ফটো উপলব্ধ		

945	1	NZZ0178962
নাম : সঞ্জনা তেৰাংপী পিতাৰ নাম: ফুকন তেৰাং ঘৰ নং : 86 বয়স : 19 লিঙ্গ : মহিলা		
ফটো উপলব্ধ		

ভোটাৰৰ সাৰাংশ

A) ভোটাৰৰ সংখ্যা

	তালিকাৰ প্ৰকাৰ	তালিকাৰ চিনাক্তকৰণ	ভোটাৰৰ সংখ্যা							
			পুৰুষ	মহিলা	ওয় লিঙ্গ	মুঠ				
I	মূল তালিকা	মূল তালিকা	বিশেষ সংশোধন, 2026 চনৰ পূৰ্বৰ 2025 চনৰ মূল তালিকাৰ লগত থকা সংযোজন সমূহ একত্ৰিতকৰণ কৰা তালিকা।				452	457	0	909
II	যোগ তালিকা	পৰিপূৰক 1	বিশেষ সংক্ষিপ্ত সংশোধন, 2026				16	14	0	30
		পৰিপূৰক 2	অনবিচ্ছিন্ন সংশোধন 2026				2	4	0	6
			মুঠ				18	18	0	36
III	বিয়োজন তালিকা	পৰিপূৰক 1	বিশেষ সংক্ষিপ্ত সংশোধন, 2026				4	11	0	15
		পৰিপূৰক 2	অনবিচ্ছিন্ন সংশোধন 2026				0	2	0	2
			মুঠ				4	13	0	17
IV	লিংগ ক্ষেত্ৰত পৰিবৰ্তনৰ বাবে পাৰ্থক্য					0	0	0	0	
এই সংশোধনৰ পিছত ভোটাৰ তালিকাত ভোটাৰৰ মুঠ সংখ্যা (I+II-III+IV)						466	462	0	928	

B) শুধৰনীৰ সংখ্যা

তালিকাৰ প্ৰকাৰ	তালিকাৰ চিনাক্তকৰণ	শুধৰনীৰ সংখ্যা
পৰিপূৰক 1	বিশেষ সংক্ষিপ্ত সংশোধন, 2026	7
পৰিপূৰক 2	অনবিচ্ছিন্ন সংশোধন 2026	6
	মুঠ	13

নিৰ্বাচক পঞ্জীয়ন বিষয়াৰ স্বাক্ষৰ

E-মত, S-স্থানান্তৰিত/ বাসস্থান পৰিবৰ্তন, R-প্ৰতিলিপি, M-নিখোজ, Q-অযোগ্য