



## ভোটাৰ তালিকা 2026 S03 অসম

বিধানসভা সমষ্টিৰ নম্বৰ, নাম আৰু সংৰক্ষণৰ স্থিতি : 71 - বিহালী (অনুসূচিত জাতি)		খণ্ড নং : 8																			
এই বিধানসভা সমষ্টিত কোন সংসদীয় সমষ্টিৰ অন্তৰ্গত তাৰ নম্বৰ, নাম আৰু সংৰক্ষণ স্থিতি : 11 - শোণিতপুৰ (সাধাৰণ)																					
1. সংশোধনৰ বিৱৰণ																					
সংশোধনৰ বছৰ	2026	তালিকাৰ চিনাক্তকৰণ																			
ভিত্তি তাৰিখ	01-04-2026	বিশেষ সংশোধন, 2026 চনৰ পূৰ্বৰ 2025 চনৰ মূল তালিকাৰ লগত থকা সংযোজন সমূহ একত্ৰিতকৰণ কৰা তালিকা।																			
সংশোধনৰ প্ৰকাৰ	বিশেষ সংশোধন 2026																				
প্ৰকাশনৰ তাৰিখ	23-03-2026																				
2. খণ্ড আৰু ভোটগ্ৰহন কেন্দ্ৰৰ বিৱৰণ																					
খণ্ডৰ অন্তৰ্গত এলেকা সমূহৰ নম্বৰ আৰু নাম																					
1-কালাহান্দি (অংশ)	<table style="width: 100%; border-collapse: collapse;"> <tr> <td style="width: 50%;">মূল চহৰ/গাওঁ</td> <td style="width: 50%;">: ন-পমুৱা</td> </tr> <tr> <td>ৱাৰ্ড নং</td> <td>:</td> </tr> <tr> <td>ডাকঘৰ</td> <td>: মিজিকাজান (উপ ডাকঘৰ)</td> </tr> <tr> <td>পুলিচ থানা</td> <td>: জিনজিয়া</td> </tr> <tr> <td>ব্লক</td> <td>: বাঘমাৰা</td> </tr> <tr> <td>ৰাজহ চক্ৰ</td> <td>: বিশ্বনাথ ৰাজহ চক্ৰ</td> </tr> <tr> <td>জিলা</td> <td>: বিশ্বনাথ</td> </tr> <tr> <td>পিনকোড</td> <td>: 784173</td> </tr> </table>					মূল চহৰ/গাওঁ	: ন-পমুৱা	ৱাৰ্ড নং	:	ডাকঘৰ	: মিজিকাজান (উপ ডাকঘৰ)	পুলিচ থানা	: জিনজিয়া	ব্লক	: বাঘমাৰা	ৰাজহ চক্ৰ	: বিশ্বনাথ ৰাজহ চক্ৰ	জিলা	: বিশ্বনাথ	পিনকোড	: 784173
মূল চহৰ/গাওঁ						: ন-পমুৱা															
ৱাৰ্ড নং						:															
ডাকঘৰ						: মিজিকাজান (উপ ডাকঘৰ)															
পুলিচ থানা						: জিনজিয়া															
ব্লক						: বাঘমাৰা															
ৰাজহ চক্ৰ						: বিশ্বনাথ ৰাজহ চক্ৰ															
জিলা	: বিশ্বনাথ																				
পিনকোড	: 784173																				
2-নপমুৱা																					
3. ভোটগ্ৰহন কেন্দ্ৰৰ বিৱৰণ																					
ভোটগ্ৰহন কেন্দ্ৰৰ নম্বৰ আৰু নাম :	ভোটগ্ৰহন কেন্দ্ৰৰ প্ৰকাৰ (পুৰুষ/মহিলা/সাধাৰণ)		সাধাৰণ																		
8 - ননকে মিজিকা প্ৰাথমিক বিদ্যালয়	খণ্ডৰ অন্তৰ্গত সহায়ক ভোটগ্ৰহন কেন্দ্ৰৰ সংখ্যা :		0																		
ভোটগ্ৰহন কেন্দ্ৰৰ ঠিকনা :																					
ননকে মিজিকা প্ৰাথমিক বিদ্যালয়, কোঠা নং ১, ন-পমুৱা																					
4. ভোটাৰৰ সংখ্যা																					
আৰম্ভনি ক্ৰমিক নং	শেষ ক্ৰমিক নং	মুঠ ভোটাৰ																			
		পুৰুষ	মহিলা	৩য় লিঙ্গ	মুঠ																
1	917	475	432	0	907																

নিৰ্বাচক পঞ্জীয়ন বিষয়াৰ স্বাক্ষৰ

Nazri Naksha

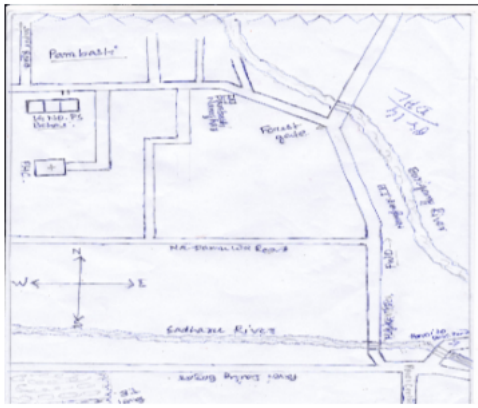

Google Map View

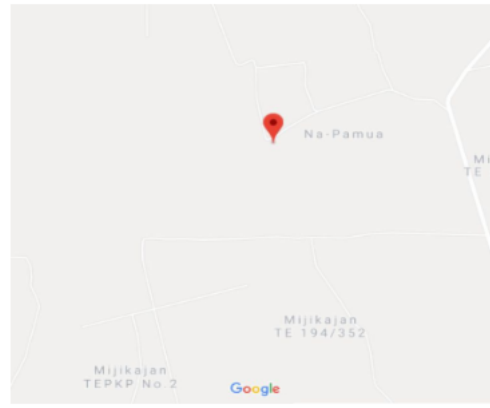

Polling Station Building Front View



ভোটগ্ৰহন কেন্দ্ৰৰ সন্মুখৰ দৃশ্য



Cad View

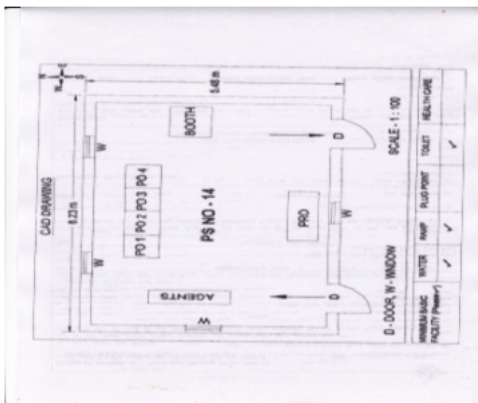

Key MAP View





1 নাম : বঞ্জন বৰা পিতাৰ নাম: জুগেন বৰা ঘৰ নং : ১৩ বয়স : 36 লিঙ্গ : পুৰুষ	LDT1434566 ফটো উপলব্ধ	2 নাম : বঞ্জন বৰা পিতাৰ নাম: জুগেন বৰা ঘৰ নং : ১৩ বয়স : 26 লিঙ্গ : পুৰুষ	LDT0220350 ফটো উপলব্ধ	3 নাম : কাকলি বৰা স্বামীৰ নাম: বঞ্জন বৰা ঘৰ নং : 13খ বয়স : 23 লিঙ্গ : মহিলা	NZZ0126524 ফটো উপলব্ধ
4 নাম : ভৈৰব জ্যোতি বৰা পিতাৰ নাম: দিলীপ বৰা ঘৰ নং : ১৭ বয়স : 35 লিঙ্গ : পুৰুষ	LDT0006246 ফটো উপলব্ধ	5 নাম : বমেশ বৰা পিতাৰ নাম: দিলীপ বৰা ঘৰ নং : ১৭ বয়স : 31 লিঙ্গ : পুৰুষ	LDT0006248 ফটো উপলব্ধ	6 নাম : বপালী বৰা স্বামীৰ নাম: বমেশ বৰা ঘৰ নং : ১৭ বয়স : 26 লিঙ্গ : মহিলা	LDT0220483 ফটো উপলব্ধ
7 নাম : পম্পী বৰা স্বামীৰ নাম: সঞ্জীৱ বৰা ঘৰ নং : 17ক বয়স : 40 লিঙ্গ : মহিলা	LDT0006245 ফটো উপলব্ধ	8 নাম : নিতু বৰা পিতাৰ নাম: প্ৰদীপ বৰা ঘৰ নং : 20 বয়স : 26 লিঙ্গ : পুৰুষ	LDT0220681 ফটো উপলব্ধ	9 নাম : প্ৰিয়ংকা বৰা স্বামীৰ নাম: নিতু বৰা ঘৰ নং : 20 বয়স : 20 লিঙ্গ : মহিলা	NZZ0085100 ফটো উপলব্ধ
10 নাম : বিপুল শইকীয়া পিতাৰ নাম: নগেন শইকীয়া ঘৰ নং : ২৪ বয়স : 28 লিঙ্গ : পুৰুষ	LDT0220079 ফটো উপলব্ধ	11 নাম : দেবেশ্বৰ শইকীয়া পিতাৰ নাম: হৰেশ্বৰ শইকীয়া ঘৰ নং : ২৬ বয়স : 39 লিঙ্গ : পুৰুষ	LDT0006249 ফটো উপলব্ধ	12 নাম : দিন শইকীয়া পিতাৰ নাম: হৰেশ্বৰ শইকীয়া ঘৰ নং : ২৬ বয়স : 39 লিঙ্গ : পুৰুষ	LDT0006250 ফটো উপলব্ধ
13 নাম : মূলমলী বৰদলৈ স্বামীৰ নাম: ভদ্ৰেশ্বৰ বৰদলৈ ঘৰ নং : ২৬ বয়স : 37 লিঙ্গ : মহিলা	LDT0006251 ফটো উপলব্ধ	14 নাম : জয়কান্ত বৰা পিতাৰ নাম: কামেশ্বৰ বৰা ঘৰ নং : ৩৫ বয়স : 45 লিঙ্গ : পুৰুষ	LDT0006253 ফটো উপলব্ধ	15 নাম : লক্ষ্মী বৰা স্বামীৰ নাম: জয়কান্ত বৰা ঘৰ নং : ৩৫ বয়স : 43 লিঙ্গ : মহিলা	LDT0006254 ফটো উপলব্ধ
16 নাম : লিপিকা গোস্বামী শৰ্মা স্বামীৰ নাম: ৰুপক শৰ্মা ঘৰ নং : ৩৮ বয়স : 34 লিঙ্গ : মহিলা	LDT0006255 ফটো উপলব্ধ	17 নাম : সুমন্ত বৰা পিতাৰ নাম: অকন বৰা ঘৰ নং : ৩৯ বয়স : 25 লিঙ্গ : পুৰুষ	LDT0220392 ফটো উপলব্ধ	18 নাম : দেৱৰাজ প্ৰসাদ পিতাৰ নাম: ভোলা প্ৰসাদ ঘৰ নং : 39ক বয়স : 32 লিঙ্গ : পুৰুষ	NZZ0080291 ফটো উপলব্ধ
19 নাম : বিতালী দাস স্বামীৰ নাম: জীবন দাস ঘৰ নং : ৪১ক বয়স : 41 লিঙ্গ : মহিলা	LDT1435707 ফটো উপলব্ধ	20 নাম : জিনা দেবী স্বামীৰ নাম: ৰমেন নাথ ঘৰ নং : ৪৩ বয়স : 37 লিঙ্গ : মহিলা	LDT0006256 ফটো উপলব্ধ	21 নাম : গুনেশ্বৰী কুৰ্মী স্বামীৰ নাম: লক্ষণ কুৰ্মী ঘৰ নং : ৪৪ বয়স : 63 লিঙ্গ : মহিলা	LDT0006257 ফটো উপলব্ধ
22 নাম : জীতেন খান্দৱাল পিতাৰ নাম: জুগেনী খান্দৱাল ঘৰ নং : ৫২ক বয়স : 25 লিঙ্গ : পুৰুষ	LDT0220541 ফটো উপলব্ধ	23 নাম : প্ৰশান্ত বৰা পিতাৰ নাম: যতীন বৰা ঘৰ নং : ৫৪ বয়স : 35 লিঙ্গ : পুৰুষ	LDT0006258 ফটো উপলব্ধ	24 নাম : বেদান্ত বৰা পিতাৰ নাম: যতীন বৰা ঘৰ নং : ৫৮ বয়স : 37 লিঙ্গ : পুৰুষ	LDT0006261 ফটো উপলব্ধ
25 নাম : প্ৰতাপ বিৰজা পিতাৰ নাম: বিনোদ বিৰজা ঘৰ নং : 65 বয়স : 21 লিঙ্গ : পুৰুষ	NZZ0098194 ফটো উপলব্ধ	#2 26 নাম : আলিশা তেৰাংপী স্বামীৰ নাম: ধীৰেন তিমুং ঘৰ নং : 69 বয়স : 27 লিঙ্গ : মহিলা	CDZ0108050 ফটো উপলব্ধ	27 নাম : বিটু শইকীয়া পিতাৰ নাম: ৰাজু শইকীয়া ঘৰ নং : ৭১ বয়স : 28 লিঙ্গ : পুৰুষ	LDT0220277 ফটো উপলব্ধ
28 নাম : নিৰ শইকীয়া স্বামীৰ নাম: দেবজিত শইকীয়া ঘৰ নং : 7৪ক বয়স : 36 লিঙ্গ : মহিলা	LDT0006252 ফটো উপলব্ধ	29 নাম : দীপিকা বৰদলৈ স্বামীৰ নাম: দুলাল বৰদলৈ ঘৰ নং : ৮৮ বয়স : 26 লিঙ্গ : মহিলা	LDT0220632 ফটো উপলব্ধ	30 নাম : বুল বৰা পিতাৰ নাম: মোলান বৰা ঘৰ নং : ৯৯ বয়স : 42 লিঙ্গ : পুৰুষ	LDT0006263 ফটো উপলব্ধ



31 নাম : অৰ্চনা বৰা স্বামীৰ নাম: বুল বৰা ঘৰ নং : ৯৯ বয়স : 39 লিঙ্গ : মহিলা	LDT0006264 ফটো উপলব্ধ	32 নাম : আইমনী হাজৰিকা স্বামীৰ নাম: মোহন হাজৰিকা ঘৰ নং : ৯৯ বয়স : 37 লিঙ্গ : মহিলা	LDT0006265 ফটো উপলব্ধ	33 নাম : মনি শইকীয়া বৰা স্বামীৰ নাম: কমল বৰা ঘৰ নং : ১০০ বয়স : 39 লিঙ্গ : মহিলা	LDT0006266 ফটো উপলব্ধ
34 নাম : সুমন্ত বৰা পিতাৰ নাম: দিপুল বৰা ঘৰ নং : ১০০ বয়স : 30 লিঙ্গ : পুৰুষ	LDT0220673 ফটো উপলব্ধ	35 নাম : দিগন্ত বৰা পিতাৰ নাম: মিনাৰাম বৰা ঘৰ নং : ১১৫ বয়স : 45 লিঙ্গ : পুৰুষ	LDT0006267 ফটো উপলব্ধ	36 নাম : পুতুল বৰা পিতাৰ নাম: মিনাৰাম বৰা ঘৰ নং : ১১৫ বয়স : 40 লিঙ্গ : পুৰুষ	LDT0006268 ফটো উপলব্ধ
37 নাম : অনিল চুৰ্বা পিতাৰ নাম: কুলবাহাদুৰ চুৰ্বা ঘৰ নং : ১১৯ বয়স : 26 লিঙ্গ : পুৰুষ	LDT0220186 ফটো উপলব্ধ	38 নাম : ডালিমী বৰা স্বামীৰ নাম: প্ৰশান্ত বৰা ঘৰ নং : ১১৩ বয়স : 32 লিঙ্গ : মহিলা	LDT0220426 ফটো উপলব্ধ	39 নাম : দেবেন চুৰ্বা পিতাৰ নাম: উম্বৰু বাহাদুৰ লিম্বু ঘৰ নং : ১৩০ বয়স : 60 লিঙ্গ : পুৰুষ	LDT0006270 ফটো উপলব্ধ
40 নাম : বিষ্ণুমায়া চুৰ্বা স্বামীৰ নাম: দেবেন চুৰ্বা ঘৰ নং : ১৩০ বয়স : 48 লিঙ্গ : মহিলা	LDT0006271 ফটো উপলব্ধ	41 নাম : মায়া চেত্ৰী পিতাৰ নাম: প্ৰহ্লাড চেত্ৰী ঘৰ নং : ১৩৩ বয়স : 27 লিঙ্গ : মহিলা	LDT0220590 ফটো উপলব্ধ	42 নাম : জয়প্ৰকাশ চেত্ৰী পিতাৰ নাম: প্ৰহ্লাড চেত্ৰী ঘৰ নং : ১৩৩ বয়স : 26 লিঙ্গ : পুৰুষ	LDT0220533 ফটো উপলব্ধ
43 নাম : বিকাশ লহাৰ পিতাৰ নাম: সোমাৰু লহাৰ ঘৰ নং : ১৫০ বয়স : 26 লিঙ্গ : পুৰুষ	LDT0220517 ফটো উপলব্ধ	44 নাম : যোগেশ্বৰ মুৰা পিতাৰ নাম: ভাৰত মুৰা ঘৰ নং : ১৫৪ বয়স : 27 লিঙ্গ : পুৰুষ	LDT0499236 ফটো উপলব্ধ	45 নাম : বিংকী মুড়া পিতাৰ নাম: যোগেশ্বৰ মুড়া ঘৰ নং : 154 বয়স : 22 লিঙ্গ : মহিলা	NZZ0091579 ফটো উপলব্ধ
46 নাম : সুমিত খান্দোৱাল পিতাৰ নাম: নৰেন্দ্ৰ খংদৌআল ঘৰ নং : 155 বয়স : 26 লিঙ্গ : পুৰুষ	LDT0220657 ফটো উপলব্ধ	S 47 নাম : ৰিণা খান্দুৱাল স্বামীৰ নাম: জয় কুমাৰ খান্দুৱাল ঘৰ নং : ১৬৩ বয়স : 32 লিঙ্গ : মহিলা	LDT0220319 ফটো উপলব্ধ	48 নাম : বিন্দ্যা ছেত্ৰী পিতাৰ নাম: ভিমবাহাদুৰ চেত্ৰী ঘৰ নং : ১৭৮ বয়স : 25 লিঙ্গ : মহিলা	LDT0220707 ফটো উপলব্ধ
49 নাম : কমল সুৰ্বা পিতাৰ নাম: সিং বাহাদুৰ সুৰ্বা সিং বাহাদুৰ সুৰ্বা ঘৰ নং : ১৯৯ বয়স : 57 লিঙ্গ : পুৰুষ	LDT1440751 ফটো উপলব্ধ	50 নাম : নিমা লামা পিতাৰ নাম: পেমু লামা ঘৰ নং : ২১৫ বয়স : 70 লিঙ্গ : পুৰুষ	LDT0006275 ফটো উপলব্ধ	51 নাম : অনিতা লামা পিতাৰ নাম: নিমা লামা ঘৰ নং : 215 বয়স : 22 লিঙ্গ : মহিলা	NZZ0060053 ফটো উপলব্ধ
52 নাম : বিজয় ৰায় পিতাৰ নাম: প্ৰকাশ ৰায় ঘৰ নং : 215খ বয়স : 30 লিঙ্গ : পুৰুষ	NZZ0098186 ফটো উপলব্ধ	53 নাম : চন্দ্ৰ বাহাদুৰ চুৰ্বা পিতাৰ নাম: হৰু বাহাদুৰ চুৰ্বা ঘৰ নং : ২১৬ বয়স : 79 লিঙ্গ : পুৰুষ	LDT1469074 ফটো উপলব্ধ	54 নাম : সুচিত্ৰা চৰকাৰ স্বামীৰ নাম: ইন্দ্ৰজিৎ চৰকাৰ ঘৰ নং : 306 বয়স : 45 লিঙ্গ : মহিলা	LDT0219808 ফটো উপলব্ধ



55 নাম : অতুল বৰা পিতাৰ নাম: বাপাৰাম বৰা ঘৰ নং : 1 বয়স : 62 লিঙ্গ : পুৰুষ	LDT0006276 ফটো উপলব্ধ	56 নাম : মনু বৰা স্বামীৰ নাম: অতুল বৰা ঘৰ নং : 1 বয়স : 52 লিঙ্গ : মহিলা	LDT0006277 ফটো উপলব্ধ	57 নাম : বিনোদ বৰা পিতাৰ নাম: অতুল বৰা ঘৰ নং : 1 বয়স : 39 লিঙ্গ : পুৰুষ	LDT0006278 ফটো উপলব্ধ
58 নাম : মিনা বৰা স্বামীৰ নাম: বিনোদ বৰা ঘৰ নং : 1 বয়স : 37 লিঙ্গ : মহিলা	LDT0006279 ফটো উপলব্ধ	59 নাম : বিপুল বৰা পিতাৰ নাম: অতুল বৰা ঘৰ নং : 1 বয়স : 35 লিঙ্গ : পুৰুষ	LDT1434793 ফটো উপলব্ধ	60 নাম : শোভা বিশ্বকৰ্মা স্বামীৰ নাম: প্ৰদীপ বিশ্বকৰ্মা ঘৰ নং : 1 বয়স : 32 লিঙ্গ : মহিলা	NZZ0046383 ফটো উপলব্ধ
61 নাম : ববী চাহু পিতাৰ নাম: ৰাজেশ চাহু ঘৰ নং : 1 বয়স : 21 লিঙ্গ : মহিলা	NZZ0046532 ফটো উপলব্ধ	62 নাম : দিপু ছেত্ৰী পিতাৰ নাম: অবিৰাজ ছেত্ৰী ঘৰ নং : 1 বয়স : 20 লিঙ্গ : পুৰুষ	NZZ0080283 ফটো উপলব্ধ	63 নাম : মমিতা বৰা স্বামীৰ নাম: বিপুল বৰা ঘৰ নং : 1 বয়স : 33 লিঙ্গ : মহিলা	LDT0006280 ফটো উপলব্ধ
64 নাম : লক মায়া দেৱী স্বামীৰ নাম: প্ৰেম বাহাদুৰ আচাৰ্য ঘৰ নং : 2 বয়স : 37 লিঙ্গ : মহিলা	LDT0220327 ফটো উপলব্ধ	D 65 নাম : ববন দেৱী স্বামীৰ নাম: শংকৰ প্ৰসাদ ঘৰ নং : 5 বয়স : 42 লিঙ্গ : মহিলা	LDT0006282 ফটো উপলব্ধ	66 নাম : মিঠু ৰাউত পিতাৰ নাম: চন্দ্ৰামা ৰাউত ঘৰ নং : 6 বয়স : 55 লিঙ্গ : পুৰুষ	LDT0006285 ফটো উপলব্ধ
67 নাম : সচিয়াদেৱী ৰাউত স্বামীৰ নাম: মিঠু ৰাউত ঘৰ নং : 6 বয়স : 45 লিঙ্গ : মহিলা	LDT0006286 ফটো উপলব্ধ	68 নাম : অৰ্জুন ৰাউত পিতাৰ নাম: মিঠু ৰাউত ঘৰ নং : 6 বয়স : 35 লিঙ্গ : পুৰুষ	LDT0494146 ফটো উপলব্ধ	69 নাম : কৰণ ৰাউত পিতাৰ নাম: মিঠু ৰাউত ঘৰ নং : 6 বয়স : 30 লিঙ্গ : পুৰুষ	LDT0494278 ফটো উপলব্ধ
70 নাম : কচিলা ৰাউত পিতাৰ নাম: মিঠু ৰাউত ঘৰ নং : 6 বয়স : 29 লিঙ্গ : মহিলা	LDT0494104 ফটো উপলব্ধ	71 নাম : ৰাজ ৰাউত পিতাৰ নাম: মিঠু ৰাউত ঘৰ নং : 6 বয়স : 24 লিঙ্গ : পুৰুষ	LDT0494096 ফটো উপলব্ধ	72 নাম : প্ৰদীপ বৰা পিতাৰ নাম: গৌলাপ বৰা ঘৰ নং : 9 বয়স : 43 লিঙ্গ : পুৰুষ	LDT0006289 ফটো উপলব্ধ
73 নাম : ৰোহিত তামাং পিতাৰ নাম: ৰাহুল তামাং ঘৰ নং : 7 বয়স : 21 লিঙ্গ : পুৰুষ	NZZ0074914 ফটো উপলব্ধ	74 নাম : লবকান্ত বৰা পিতাৰ নাম: ধনেশ্বৰ বৰা ঘৰ নং : 8 বয়স : 45 লিঙ্গ : পুৰুষ	LDT0006294 ফটো উপলব্ধ	75 নাম : ৰঞ্জ বৰা স্বামীৰ নাম: লবকান্ত বৰা ঘৰ নং : 8 বয়স : 40 লিঙ্গ : মহিলা	LDT1469121 ফটো উপলব্ধ
76 নাম : অৰুন বৰা পিতাৰ নাম: দুলাল বৰা ঘৰ নং : 9 বয়স : 52 লিঙ্গ : পুৰুষ	LDT0006290 ফটো উপলব্ধ	77 নাম : অৰুণা বৰা স্বামীৰ নাম: অৰুন বৰা ঘৰ নং : 9 বয়স : 47 লিঙ্গ : মহিলা	LDT0006291 ফটো উপলব্ধ	78 নাম : অঞ্জন বৰা পিতাৰ নাম: অৰুন বৰা ঘৰ নং : 9 বয়স : 35 লিঙ্গ : পুৰুষ	LDT0006292 ফটো উপলব্ধ
79 নাম : ৰঞ্জন বৰা পিতাৰ নাম: অৰুন বৰা ঘৰ নং : 9 বয়স : 26 লিঙ্গ : পুৰুষ	LDT0402925 ফটো উপলব্ধ	80 নাম : সৰুমাই বৰা স্বামীৰ নাম: ধনেশ্বৰ বৰা ঘৰ নং : 10 বয়স : 62 লিঙ্গ : মহিলা	LDT0006293 ফটো উপলব্ধ	81 নাম : কুশ বৰা পিতাৰ নাম: ধনেশ্বৰ বৰা ঘৰ নং : 10 বয়স : 40 লিঙ্গ : পুৰুষ	LDT0006295 ফটো উপলব্ধ
82 নাম : কবিতা বৰা স্বামীৰ নাম: কুশ বৰা ঘৰ নং : 10 বয়স : 33 লিঙ্গ : মহিলা	LDT0479535 ফটো উপলব্ধ	83 নাম : আৰতি বৰা স্বামীৰ নাম: জগত বৰা ঘৰ নং : 10 বয়স : 46 লিঙ্গ : মহিলা	LDT1469109 ফটো উপলব্ধ	84 নাম : কুন্তী শৰ্মা স্বামীৰ নাম: পূৰ্ণ শৰ্মা ঘৰ নং : 11 বয়স : 65 লিঙ্গ : মহিলা	LDT0006298 ফটো উপলব্ধ



<p>85</p> <p>নাম : বিভূতি শৰ্মা পিতাৰ নাম : পুৰী শৰ্মা ঘৰ নং : 11 বয়স : 43 লিঙ্গ : পুৰুষ</p> <p>LDT1434986</p> <p>ফটো উপলব্ধ</p>	<p>86</p> <p>নাম : বাতুল শৰ্মা পিতাৰ নাম : পুৰী শৰ্মা ঘৰ নং : 11 বয়স : 42 লিঙ্গ : পুৰুষ</p> <p>LDT0006300</p> <p>ফটো উপলব্ধ</p>	<p>87</p> <p>নাম : জুলী শৰ্মা স্বামীৰ নাম : বাতুল শৰ্মা ঘৰ নং : 11 বয়স : 32 লিঙ্গ : মহিলা</p> <p>LDT0006301</p> <p>ফটো উপলব্ধ</p>
<p>88</p> <p>নাম : ধ্ৰুৱ বৰা পিতাৰ নাম : বৃধেশ্বৰ বৰা ঘৰ নং : 11 বয়স : 25 লিঙ্গ : পুৰুষ</p> <p>LDT0404582</p> <p>ফটো উপলব্ধ</p>	<p>89</p> <p>নাম : বৃধেশ্বৰ বৰা পিতাৰ নাম : অনিৰাম বৰা ঘৰ নং : 11 বয়স : 52 লিঙ্গ : পুৰুষ</p> <p>LDT0006304</p> <p>ফটো উপলব্ধ</p>	<p>90</p> <p>নাম : জুষ্টি বৰা স্বামীৰ নাম : বৃধেশ্বৰ বৰা ঘৰ নং : 11 বয়স : 47 লিঙ্গ : মহিলা</p> <p>LDT0006305</p> <p>ফটো উপলব্ধ</p>
<p>91</p> <p>নাম : বাবু গুঁড় পিতাৰ নাম : কাৰ্তিক গুঁড় ঘৰ নং : 12 বয়স : 37 লিঙ্গ : পুৰুষ</p> <p>LDT0006307</p> <p>ফটো উপলব্ধ</p>	<p>92</p> <p>নাম : পিংকি গুঁড় স্বামীৰ নাম : বাবু গুঁড় ঘৰ নং : 12 বয়স : 31 লিঙ্গ : মহিলা</p> <p>LDT0164020</p> <p>ফটো উপলব্ধ</p>	<p>93</p> <p>নাম : যোগেন বৰা পিতাৰ নাম : গাঠিৰাম বৰা ঘৰ নং : 13 বয়স : 57 লিঙ্গ : পুৰুষ</p> <p>LDT0006308</p> <p>ফটো উপলব্ধ</p>
<p>94</p> <p>নাম : মঞ্জু বৰা স্বামীৰ নাম : যোগেন বৰা ঘৰ নং : 13 বয়স : 52 লিঙ্গ : মহিলা</p> <p>LDT0006309</p> <p>ফটো উপলব্ধ</p>	<p>95</p> <p>নাম : ৰঞ্জিত বৰা পিতাৰ নাম : যোগেন বৰা ঘৰ নং : 13 বয়স : 31 লিঙ্গ : পুৰুষ</p> <p>LDT0220442</p> <p>ফটো উপলব্ধ</p>	<p>96</p> <p>নাম : মাম বৰা স্বামীৰ নাম : ৰঞ্জিত বৰা ঘৰ নং : 13 বয়স : 26 লিঙ্গ : মহিলা</p> <p>LDT0309419</p> <p>ফটো উপলব্ধ</p>
<p>97</p> <p>নাম : ৰাজু কুৰ্মী পিতাৰ নাম : ৰঞ্জন কুৰ্মী ঘৰ নং : 18 বয়স : 34 লিঙ্গ : পুৰুষ</p> <p>LDT0364836</p> <p>ফটো উপলব্ধ</p>	<p>98</p> <p>নাম : মুনকু গুঁড় পিতাৰ নাম : ফাগু গুঁড় ঘৰ নং : 15 বয়স : 62 লিঙ্গ : পুৰুষ</p> <p>LDT0006311</p> <p>ফটো উপলব্ধ</p>	<p>99</p> <p>নাম : সুমিত্ৰা গোড স্বামীৰ নাম : মুনকু গুঁড় ঘৰ নং : 15 বয়স : 48 লিঙ্গ : মহিলা</p> <p>LDT0456434</p> <p>ফটো উপলব্ধ</p>
<p>100</p> <p>নাম : টিনা গড স্বামীৰ নাম : দুৰ্গা গড ঘৰ নং : 15 বয়স : 31 লিঙ্গ : মহিলা</p> <p>LDT0313387</p> <p>ফটো উপলব্ধ</p>	<p>101</p> <p>নাম : দুৰ্গা গোড পিতাৰ নাম : মুনাকু গোড ঘৰ নং : 15 বয়স : 25 লিঙ্গ : পুৰুষ</p> <p>LDT0313379</p> <p>ফটো উপলব্ধ</p>	<p>102</p> <p>নাম : তপইত বৰা পিতাৰ নাম : লক্ষ্মীধৰ বৰা ঘৰ নং : 16 বয়স : 47 লিঙ্গ : পুৰুষ</p> <p>LDT0006312</p> <p>ফটো উপলব্ধ</p>
<p>103</p> <p>নাম : বিনু বৰা স্বামীৰ নাম : তপইত বৰা ঘৰ নং : 16 বয়স : 43 লিঙ্গ : মহিলা</p> <p>LDT0006313</p> <p>ফটো উপলব্ধ</p>	<p>104</p> <p>নাম : ৰাজু বৰা পিতাৰ নাম : প্ৰদীপ বৰা ঘৰ নং : 16 বয়স : 33 লিঙ্গ : পুৰুষ</p> <p>LDT0006314</p> <p>ফটো উপলব্ধ</p>	<p>105</p> <p>নাম : ভূপেন বৰা পিতাৰ নাম : ডিম্বেশ্বৰ বৰা ঘৰ নং : 16 বয়স : 28 লিঙ্গ : পুৰুষ</p> <p>LDT0404491</p> <p>ফটো উপলব্ধ</p>
<p>106</p> <p>নাম : ৰিতু বৰা পিতাৰ নাম : প্ৰদীপ বৰা ঘৰ নং : 16 বয়স : 25 লিঙ্গ : পুৰুষ</p> <p>LDT0504571</p> <p>ফটো উপলব্ধ</p>	<p>107</p> <p>নাম : মনিষা বৰা স্বামীৰ নাম : ৰাজু বৰা ঘৰ নং : 16 বয়স : 22 লিঙ্গ : মহিলা</p> <p>LDT0441840</p> <p>ফটো উপলব্ধ</p>	<p>108</p> <p>নাম : প্ৰদীপ বৰা পিতাৰ নাম : খগেশ্বৰ বৰা ঘৰ নং : 16 বয়স : 47 লিঙ্গ : পুৰুষ</p> <p>LDT0006315</p> <p>ফটো উপলব্ধ</p>
<p>109</p> <p>নাম : গোলাপী বৰা স্বামীৰ নাম : খগেশ্বৰ বৰা ঘৰ নং : 19 বয়স : 71 লিঙ্গ : মহিলা</p> <p>LDT0006318</p> <p>ফটো উপলব্ধ</p>	<p>110</p> <p>নাম : দিলিপ বৰা পিতাৰ নাম : খগেশ্বৰ বৰা ঘৰ নং : 19 বয়স : 55 লিঙ্গ : পুৰুষ</p> <p>LDT0006319</p> <p>ফটো উপলব্ধ</p>	<p>111</p> <p>নাম : অঞ্জনা বৰা স্বামীৰ নাম : দিলিপ বৰা ঘৰ নং : 19 বয়স : 43 লিঙ্গ : মহিলা</p> <p>LDT0006320</p> <p>ফটো উপলব্ধ</p>
<p>112</p> <p>নাম : সঞ্জীৱ বৰা পিতাৰ নাম : খগেশ্বৰ বৰা ঘৰ নং : 19 বয়স : 42 লিঙ্গ : পুৰুষ</p> <p>LDT0006321</p> <p>ফটো উপলব্ধ</p>	<p>113</p> <p>নাম : চিত্ৰলেখা বৰা স্বামীৰ নাম : নোমল বৰা ঘৰ নং : 19 বয়স : 54 লিঙ্গ : মহিলা</p> <p>LDT1435252</p> <p>ফটো উপলব্ধ</p>	<p>114</p> <p>নাম : দীপক বৰা পিতাৰ নাম : নুমল বৰা ঘৰ নং : 19 বয়স : 27 লিঙ্গ : পুৰুষ</p> <p>LDT0220665</p> <p>ফটো উপলব্ধ</p>



<p>S 115 LDT0494591</p> <p>নাম : হেমন্ত গড় পিতাৰ নাম : কামতক গড় ঘৰ নং : 33 বয়স : 33 লিঙ্গ : পুৰুষ</p> <p>ফটো উপলব্ধ</p>	<p>S 116 LDT0504563</p> <p>নাম : অঞ্জলী গড় স্বামীৰ নাম : হেমন্ত গড় ঘৰ নং : 31 বয়স : 31 লিঙ্গ : মহিলা</p> <p>ফটো উপলব্ধ</p>	<p>117 LDT0006322</p> <p>নাম : মইনা বৰা পিতাৰ নাম : ভুবন বৰা ঘৰ নং : 22 বয়স : 52 লিঙ্গ : পুৰুষ</p> <p>ফটো উপলব্ধ</p>
<p>118 LDT1435274</p> <p>নাম : ৰুণ বৰা স্বামীৰ নাম : মইনা বৰা ঘৰ নং : 22 বয়স : 44 লিঙ্গ : মহিলা</p> <p>ফটো উপলব্ধ</p>	<p>119 LDT0152678</p> <p>নাম : বিমাংকু বৰা পিতাৰ নাম : মইনা বৰা ঘৰ নং : 22 বয়স : 27 লিঙ্গ : পুৰুষ</p> <p>ফটো উপলব্ধ</p>	<p>120 LDT0251959</p> <p>নাম : মন্দীপ বৰা পিতাৰ নাম : মইনা বৰা ঘৰ নং : 22 বয়স : 25 লিঙ্গ : পুৰুষ</p> <p>ফটো উপলব্ধ</p>
<p>121 LDT0006324</p> <p>নাম : নগেন শইকীয়া পিতাৰ নাম : কনপাই শইকীয়া ঘৰ নং : 28 বয়স : 67 লিঙ্গ : পুৰুষ</p> <p>ফটো উপলব্ধ</p>	<p>122 LDT0163493</p> <p>নাম : মুন্না শইকীয়া স্বামীৰ নাম : ভবেন্দ্ৰ শইকীয়া ঘৰ নং : 28 বয়স : 41 লিঙ্গ : মহিলা</p> <p>ফটো উপলব্ধ</p>	<p>123 LDT0006325</p> <p>নাম : ভবেন্দ্ৰ শইকীয়া পিতাৰ নাম : নগেন শইকীয়া ঘৰ নং : 28 বয়স : 37 লিঙ্গ : পুৰুষ</p> <p>ফটো উপলব্ধ</p>
<p>124 LDT0006326</p> <p>নাম : মাম ভূঞা স্বামীৰ নাম : বালিন ভূঞা ঘৰ নং : 28 বয়স : 35 লিঙ্গ : মহিলা</p> <p>ফটো উপলব্ধ</p>	<p>125 LDT0114819</p> <p>নাম : মিনাকী শইকীয়া স্বামীৰ নাম : বিপুল শইকীয়া ঘৰ নং : 28 বয়স : 30 লিঙ্গ : মহিলা</p> <p>ফটো উপলব্ধ</p>	<p>126 LDT1435332</p> <p>নাম : হৰেশ্বৰ শইকীয়া পিতাৰ নাম : কনপাই শইকীয়া ঘৰ নং : 26 বয়স : 57 লিঙ্গ : পুৰুষ</p> <p>ফটো উপলব্ধ</p>
<p>127 LDT7278484</p> <p>নাম : পৰ্ণিমা শইকীয়া স্বামীৰ নাম : দেবেশ্বৰ শইকীয়া ঘৰ নং : 26 বয়স : 22 লিঙ্গ : মহিলা</p> <p>ফটো উপলব্ধ</p>	<p>128 LDT7278492</p> <p>নাম : চুম্পী শইকীয়া স্বামীৰ নাম : দিন শইকীয়া ঘৰ নং : 26 বয়স : 21 লিঙ্গ : মহিলা</p> <p>ফটো উপলব্ধ</p>	<p>129 LDT0006328</p> <p>নাম : মিলন শইকীয়া পিতাৰ নাম : কনপাই শইকীয়া ঘৰ নং : 29 বয়স : 60 লিঙ্গ : পুৰুষ</p> <p>ফটো উপলব্ধ</p>
<p>130 LDT0006329</p> <p>নাম : জন শইকীয়া স্বামীৰ নাম : মিলন শইকীয়া ঘৰ নং : 29 বয়স : 55 লিঙ্গ : মহিলা</p> <p>ফটো উপলব্ধ</p>	<p>131 LDT1435376</p> <p>নাম : টুট শইকীয়া পিতাৰ নাম : মিলন শইকীয়া ঘৰ নং : 29 বয়স : 35 লিঙ্গ : পুৰুষ</p> <p>ফটো উপলব্ধ</p>	<p>132 LDT0163873</p> <p>নাম : মুন শইকীয়া স্বামীৰ নাম : টুট শইকীয়া ঘৰ নং : 29 বয়স : 29 লিঙ্গ : মহিলা</p> <p>ফটো উপলব্ধ</p>
<p>133 LDT0006330</p> <p>নাম : জান বৰা পিতাৰ নাম : চন্দ্ৰ বৰা ঘৰ নং : 28 বয়স : 44 লিঙ্গ : পুৰুষ</p> <p>ফটো উপলব্ধ</p>	<p>134 LDT0006332</p> <p>নাম : দীপালি বৰা স্বামীৰ নাম : জান বৰা ঘৰ নং : 28 বয়স : 37 লিঙ্গ : মহিলা</p> <p>ফটো উপলব্ধ</p>	<p>135 LDT0006333</p> <p>নাম : জিন্ট বৰা পিতাৰ নাম : চন্দ্ৰ বৰা ঘৰ নং : 28 বয়স : 36 লিঙ্গ : পুৰুষ</p> <p>ফটো উপলব্ধ</p>
<p>136 LDT0163212</p> <p>নাম : লিপি বৰা স্বামীৰ নাম : জিন্ট বৰা ঘৰ নং : 28 বয়স : 33 লিঙ্গ : মহিলা</p> <p>ফটো উপলব্ধ</p>	<p>137 NZZ0085118</p> <p>নাম : ৰাজা বৰা পিতাৰ নাম : জান বৰা ঘৰ নং : 28 বয়স : 20 লিঙ্গ : পুৰুষ</p> <p>ফটো উপলব্ধ</p>	<p>138 LDT0006335</p> <p>নাম : ভূপেন শইকীয়া পিতাৰ নাম : নৰেশ্বৰ শইকীয়া ঘৰ নং : 28 বয়স : 35 লিঙ্গ : পুৰুষ</p> <p>ফটো উপলব্ধ</p>
<p>139 NZZ0030338</p> <p>নাম : হীৰা শইকীয়া স্বামীৰ নাম : ভূপেন শইকীয়া ঘৰ নং : 29 বয়স : 24 লিঙ্গ : মহিলা</p> <p>ফটো উপলব্ধ</p>	<p>140 LDT0006336</p> <p>নাম : কামেশ্বৰ বৰা পিতাৰ নাম : শুভকান্ত বৰা ঘৰ নং : 35 বয়স : 57 লিঙ্গ : পুৰুষ</p> <p>ফটো উপলব্ধ</p>	<p>141 LDT0006337</p> <p>নাম : নমিতা বৰা স্বামীৰ নাম : কামেশ্বৰ বৰা ঘৰ নং : 35 বয়স : 49 লিঙ্গ : মহিলা</p> <p>ফটো উপলব্ধ</p>
<p>142 LDT0428177</p> <p>নাম : বিপন বৰা পিতাৰ নাম : জয় কান্ত বৰা ঘৰ নং : 35 বয়স : 26 লিঙ্গ : পুৰুষ</p> <p>ফটো উপলব্ধ</p>	<p>143 LDT0065599</p> <p>নাম : নিতু বৰা পিতাৰ নাম : ৰাম বৰা ঘৰ নং : 35 বয়স : 28 লিঙ্গ : পুৰুষ</p> <p>ফটো উপলব্ধ</p>	<p>144 LDT0428680</p> <p>নাম : পাপু বৰা পিতাৰ নাম : ভূমিধৰ বৰা ঘৰ নং : 35 বয়স : 25 লিঙ্গ : পুৰুষ</p> <p>ফটো উপলব্ধ</p>



145 নাম : প্রণজিৎ বৰা পিতাৰ নাম: ৰাম বৰা ঘৰ নং : ৩৫ক বয়স : 25 লিঙ্গ : পুৰুষ	LDT0401927 ফটো উপলব্ধ	146 নাম : দিপক শইকীয়া পিতাৰ নাম: ভবেন শইকীয়া ঘৰ নং : 35খ বয়স : 21 লিঙ্গ : পুৰুষ	NZZ0126516 ফটো উপলব্ধ	147 নাম : প্রদীপ শইকীয়া পিতাৰ নাম: ভবেন শইকীয়া ঘৰ নং : 35খ বয়স : 19 লিঙ্গ : পুৰুষ	NZZ0126508 ফটো উপলব্ধ
148 নাম : ভূমিধৰ বৰা পিতাৰ নাম: ভবেন বৰা ঘৰ নং : ৩৫গ বয়স : 49 লিঙ্গ : পুৰুষ	LDT0006343 ফটো উপলব্ধ	#2 149 নাম : ৰাম বৰা পিতাৰ নাম: ডম্বু বৰা ঘৰ নং : ৩৫ক বয়স : 49 লিঙ্গ : পুৰুষ	LDT0006339 ফটো উপলব্ধ	150 নাম : ভবেন শইকীয়া পিতাৰ নাম: নৰেশ্বৰ শইকীয়া ঘৰ নং : ৩৫খ বয়স : 47 লিঙ্গ : পুৰুষ	LDT0006341 ফটো উপলব্ধ
151 নাম : বিনিমণী বৰা স্বামীৰ নাম: ৰাম বৰা ঘৰ নং : ৩৫ক বয়স : 44 লিঙ্গ : মহিলা	LDT0006340 ফটো উপলব্ধ	152 নাম : সুনিতা শইকীয়া স্বামীৰ নাম: ভবেন শইকীয়া ঘৰ নং : ৩৫খ বয়স : 41 লিঙ্গ : মহিলা	LDT0006342 ফটো উপলব্ধ	153 নাম : অঞ্জু বৰা স্বামীৰ নাম: ভূমিধৰ বৰা ঘৰ নং : ৩৫গ বয়স : 41 লিঙ্গ : মহিলা	LDT0006344 ফটো উপলব্ধ
154 নাম : ৰাজেশ চাহু পিতাৰ নাম: ভুলন চাহু ঘৰ নং : ৩৬ বয়স : 42 লিঙ্গ : পুৰুষ	LDT0006345 ফটো উপলব্ধ	155 নাম : সাধনা চাহু স্বামীৰ নাম: ৰাজেশ চাহু ঘৰ নং : ৩৬ বয়স : 39 লিঙ্গ : মহিলা	LDT0006347 ফটো উপলব্ধ	156 নাম : দীপক শৰ্মা পিতাৰ নাম: সোমেশ্বৰ শৰ্মা ঘৰ নং : ৩৮ বয়স : 50 লিঙ্গ : পুৰুষ	LDT0006349 ফটো উপলব্ধ
157 নাম : ৰূপক শৰ্মা পিতাৰ নাম: সোমেশ্বৰ শৰ্মা ঘৰ নং : ৩৮ বয়স : 42 লিঙ্গ : পুৰুষ	LDT0006350 ফটো উপলব্ধ	158 নাম : অকন বৰা পিতাৰ নাম: গাঠীৰাম বৰা ঘৰ নং : ৩৯ বয়স : 72 লিঙ্গ : পুৰুষ	LDT0006351 ফটো উপলব্ধ	159 নাম : বুলু বৰা স্বামীৰ নাম: অকন বৰা ঘৰ নং : ৩৯ বয়স : 65 লিঙ্গ : মহিলা	LDT0006352 ফটো উপলব্ধ
160 নাম : নিল সন্দিকৈ স্বামীৰ নাম: শিব সন্দিকৈ ঘৰ নং : 39 বয়স : 45 লিঙ্গ : মহিলা	NZZ0059550 ফটো উপলব্ধ	161 নাম : মনিষা প্ৰসাদ স্বামীৰ নাম: দেৱৰাজ প্ৰসাদ ঘৰ নং : 39ক বয়স : 29 লিঙ্গ : মহিলা	NZZ0080275 ফটো উপলব্ধ	162 নাম : সদা বৰা পিতাৰ নাম: গাঠীৰাম বৰা ঘৰ নং : ৪০ বয়স : 59 লিঙ্গ : পুৰুষ	LDT0006353 ফটো উপলব্ধ
163 নাম : দিলীপী বৰা স্বামীৰ নাম: সদা বৰা ঘৰ নং : ৪০ বয়স : 51 লিঙ্গ : মহিলা	LDT0006354 ফটো উপলব্ধ	164 নাম : ভূপেন বৰা পিতাৰ নাম: সদা বৰা ঘৰ নং : 40 বয়স : 31 লিঙ্গ : পুৰুষ	LDT0071886 ফটো উপলব্ধ	165 নাম : পুষ্পাঞ্জলী বৰা স্বামীৰ নাম: ভূপেন বৰা ঘৰ নং : ৪০ বয়স : 29 লিঙ্গ : মহিলা	LDT0163501 ফটো উপলব্ধ
166 নাম : ঘনকান্ত বৰা পিতাৰ নাম: তিলক বৰা ঘৰ নং : ৪১ বয়স : 53 লিঙ্গ : পুৰুষ	LDT0006356 ফটো উপলব্ধ	167 নাম : তিলু বৰা স্বামীৰ নাম: ঘনকান্ত বৰা ঘৰ নং : ৪১ বয়স : 42 লিঙ্গ : মহিলা	LDT0006357 ফটো উপলব্ধ	168 নাম : যতিন বৰা পিতাৰ নাম: ঘনকান্ত বৰা ঘৰ নং : 41 বয়স : 28 লিঙ্গ : পুৰুষ	LDT0072918 ফটো উপলব্ধ
169 নাম : মুন বৰা পিতাৰ নাম: ঘনকান্ত বৰা ঘৰ নং : 41 বয়স : 21 লিঙ্গ : পুৰুষ	LDT7247455 ফটো উপলব্ধ	170 নাম : লক্ষ্যজ্যোতি দাস পিতাৰ নাম: জীৱন দাস ঘৰ নং : ৪১ক বয়স : 25 লিঙ্গ : পুৰুষ	LDT0447755 ফটো উপলব্ধ	171 নাম : দিব্যজ্যোতি দাস পিতাৰ নাম: জীৱন দাস ঘৰ নং : 41ক বয়স : 21 লিঙ্গ : পুৰুষ	NZZ0046490 ফটো উপলব্ধ
172 নাম : জীৱন দাস পিতাৰ নাম: চমা ৰাম দাস ঘৰ নং : ৪১ক বয়স : 47 লিঙ্গ : পুৰুষ	LDT0006358 ফটো উপলব্ধ	173 নাম : চিদানন্দ বৰা পিতাৰ নাম: ঘনকান্ত বৰা ঘৰ নং : 42 বয়স : 32 লিঙ্গ : পুৰুষ	LDT0162404 ফটো উপলব্ধ	174 নাম : জ্যোতি বৰা স্বামীৰ নাম: চিদানন্দ বৰা ঘৰ নং : 42 বয়স : 24 লিঙ্গ : মহিলা	LDT0479550 ফটো উপলব্ধ



175 নাম : খগেশ্বৰ নাথ পিতাৰ নাম: চাকীৰাম নাথ ঘৰ নং : 8৩ বয়স : 82 লিঙ্গ : পুৰুষ	LDT0006359 ফটো উপলব্ধ	#2 176 নাম : ৰূপা নাথ পিতাৰ নাম: খগেশ্বৰ নাথ ঘৰ নং : 8৩ বয়স : 41 লিঙ্গ : মহিলা	LDT0006360 ফটো উপলব্ধ	177 নাম : ৰমেশ নাথ পিতাৰ নাম: খগেশ্বৰ নাথ ঘৰ নং : 8৩ বয়স : 39 লিঙ্গ : পুৰুষ	LDT1435730 ফটো উপলব্ধ
178 নাম : জীবন নাথ পিতাৰ নাম: খগেশ্বৰ নাথ ঘৰ নং : 8৩ বয়স : 35 লিঙ্গ : পুৰুষ	LDT0006361 ফটো উপলব্ধ	179 নাম : সুমিত্ৰা সিং নাথ স্বামীৰ নাম: দেৱজিত নাথ ঘৰ নং : 43 বয়স : 32 লিঙ্গ : মহিলা	NZZ0059477 ফটো উপলব্ধ	180 নাম : দেৱজিত নাথ পিতাৰ নাম: খগেশ্বৰ নাথ ঘৰ নং : 8৩ বয়স : 30 লিঙ্গ : পুৰুষ	LDT0220095 ফটো উপলব্ধ
181 নাম : ৰাতুল নাথ পিতাৰ নাম: খগেশ্বৰ নাথ ঘৰ নং : 43 বয়স : 27 লিঙ্গ : পুৰুষ	NZZ0059485 ফটো উপলব্ধ	182 নাম : পূজা ভূঞা দেৱী স্বামীৰ নাম: ৰাতুল নাথ ঘৰ নং : 43 বয়স : 26 লিঙ্গ : মহিলা	NZZ0059451 ফটো উপলব্ধ	183 নাম : লক্ষ্মণ কুৰ্মি পিতাৰ নাম: মংগলা কুৰ্মি ঘৰ নং : 88 বয়স : 47 লিঙ্গ : পুৰুষ	LDT0006363 ফটো উপলব্ধ
184 নাম : খেদন কুৰ্মী পিতাৰ নাম: শংকৰ কুৰ্মী ঘৰ নং : 88 বয়স : 35 লিঙ্গ : পুৰুষ	LDT0175687 ফটো উপলব্ধ	185 নাম : অঞ্জলী কুৰ্মী স্বামীৰ নাম: খেদন কুৰ্মী ঘৰ নং : 88 বয়স : 33 লিঙ্গ : মহিলা	LDT0456012 ফটো উপলব্ধ	186 নাম : দৈবকী কুৰ্মি স্বামীৰ নাম: চৈতা কুৰ্মি ঘৰ নং : 8৫ বয়স : 47 লিঙ্গ : মহিলা	LDT0006364 ফটো উপলব্ধ
187 নাম : কানিয়া কুৰ্মি পিতাৰ নাম: মংগলা কুৰ্মি ঘৰ নং : 8৬ বয়স : 52 লিঙ্গ : পুৰুষ	LDT0006365 ফটো উপলব্ধ	188 নাম : মণিৰাম কুৰ্মী পিতাৰ নাম: কানিয়া কুৰ্মী ঘৰ নং : 8৬ বয়স : 23 লিঙ্গ : পুৰুষ	LDT0455923 ফটো উপলব্ধ	189 নাম : প্ৰদীপ ভূঞা পিতাৰ নাম: বন্ধুৱা ভূঞা ঘৰ নং : 8৬ ক বয়স : 29 লিঙ্গ : পুৰুষ	LDT0456194 ফটো উপলব্ধ
190 নাম : বন্ধুৱা ভূঞা পিতাৰ নাম: বান্ধনা ভূঞা ঘৰ নং : 8৬ক বয়স : 47 লিঙ্গ : পুৰুষ	LDT0006366 ফটো উপলব্ধ	191 নাম : মংগলবাৰী ভূঞা স্বামীৰ নাম: বন্ধুৱা ভূঞা ঘৰ নং : 8৬ক বয়স : 39 লিঙ্গ : মহিলা	LDT0006367 ফটো উপলব্ধ	192 নাম : অকন নাথ পিতাৰ নাম: চাকীৰাম নাথ ঘৰ নং : 8৭ বয়স : 67 লিঙ্গ : পুৰুষ	LDT0006368 ফটো উপলব্ধ
193 নাম : স্নোগমায়া নাথ স্বামীৰ নাম: অৰুণচন্দ্ৰ নাথ ঘৰ নং : 8৭ বয়স : 62 লিঙ্গ : মহিলা	LDT0006369 ফটো উপলব্ধ	194 নাম : হেমন্ত নাথ পিতাৰ নাম: অকন নাথ ঘৰ নং : 47 বয়স : 30 লিঙ্গ : পুৰুষ	LDT0078139 ফটো উপলব্ধ	195 নাম : চুমপি নাথ স্বামীৰ নাম: হেমন্ত নাথ ঘৰ নং : 8৭ বয়স : 27 লিঙ্গ : মহিলা	LDT0163113 ফটো উপলব্ধ
196 নাম : দিগন্ত নাথ পিতাৰ নাম: অকন নাথ ঘৰ নং : 47ক বয়স : 36 লিঙ্গ : পুৰুষ	LDT1435843 ফটো উপলব্ধ	197 নাম : বিমিকা নাথ স্বামীৰ নাম: গিগন্ত নাথ ঘৰ নং : 47ক বয়স : 31 লিঙ্গ : মহিলা	LDT0163600 ফটো উপলব্ধ	198 নাম : নিক ভূঞা স্বামীৰ নাম: লক্ষ্মণ ভূঞা ঘৰ নং : 8৮ বয়স : 40 লিঙ্গ : মহিলা	LDT1435887 ফটো উপলব্ধ
199 নাম : ধনেশ্বৰ ভূঞা পিতাৰ নাম: জুৰামিন ভূঞা ঘৰ নং : 8৮ বয়স : 37 লিঙ্গ : পুৰুষ	LDT0006372 ফটো উপলব্ধ	200 নাম : লক্ষীধৰ ভূঞা পিতাৰ নাম: জুৰামিন ভূঞা ঘৰ নং : 8৮ বয়স : 35 লিঙ্গ : পুৰুষ	LDT0006373 ফটো উপলব্ধ	201 নাম : জিতেন খান্ডোৱাল পিতাৰ নাম: চুদৰ খান্ডোৱাল ঘৰ নং : 48ক বয়স : 33 লিঙ্গ : পুৰুষ	NZZ0085613 ফটো উপলব্ধ
202 নাম : চুনিতা খান্ডোৱাল স্বামীৰ নাম: জিতেন খান্ডোৱাল ঘৰ নং : 48ক বয়স : 28 লিঙ্গ : মহিলা	NZZ0085639 ফটো উপলব্ধ	203 নাম : হোমেশ্বৰ নাথ পিতাৰ নাম: চাকীৰাম নাথ ঘৰ নং : 8৯ বয়স : 62 লিঙ্গ : পুৰুষ	LDT0006374 ফটো উপলব্ধ	204 নাম : ৰূপা দেৱী স্বামীৰ নাম: হোমেশ্বৰ নাথ ঘৰ নং : 8৯ বয়স : 54 লিঙ্গ : মহিলা	LDT0006375 ফটো উপলব্ধ



205 নাম : নিতুল নাথ পিতাৰ নাম: হোমেশ্বৰ নাথ ঘৰ নং : 49 বয়স : 24 লিঙ্গ : পুৰুষ	NZZ0085084 ফটো উপলব্ধ	206 নাম : পৌৰী দেৱী স্বামীৰ নাম: দলভ নাথ ঘৰ নং : 49ক বয়স : 25 লিঙ্গ : মহিলা	LDT0449652 ফটো উপলব্ধ	207 নাম : সুকবাব মুড়া স্বামীৰ নাম: মুন্সু মুড়া ঘৰ নং : ৫০ বয়স : 72 লিঙ্গ : মহিলা	LDT0006376 ফটো উপলব্ধ
208 নাম : বিশ্বাস্বৰ খান্দোবাল পিতাৰ নাম: প্ৰবেশিয়া খান্দোবাল ঘৰ নং : ৫১ বয়স : 63 লিঙ্গ : পুৰুষ	LDT0006377 ফটো উপলব্ধ	209 নাম : পাৰ্বতী খান্দোবাল স্বামীৰ নাম: বিশ্বাস্বৰ খান্দোবাল ঘৰ নং : ৫১ বয়স : 54 লিঙ্গ : মহিলা	LDT0006378 ফটো উপলব্ধ	210 নাম : বীনা খন্দুৱাল স্বামীৰ নাম: সুৰেন খন্দুৱাল ঘৰ নং : 51 বয়স : 36 লিঙ্গ : মহিলা	NZZ0098426 ফটো উপলব্ধ
211 নাম : সুৰেন খন্দুৱাল পিতাৰ নাম: বিসম্বৰ খন্দুৱাল ঘৰ নং : 51 বয়স : 22 লিঙ্গ : পুৰুষ	NZZ0091587 ফটো উপলব্ধ	212 নাম : গোপাল খাণ্ডোৱাল পিতাৰ নাম: জংঘলীয়া খাণ্ডোৱাল ঘৰ নং : ৫২ বয়স : 44 লিঙ্গ : পুৰুষ	LDT0179549 ফটো উপলব্ধ	213 নাম : দিপেন খান্দোৱাল পিতাৰ নাম: যোগেন খান্দোৱাল ঘৰ নং : ৫২ক বয়স : 30 লিঙ্গ : পুৰুষ	LDT0220376 ফটো উপলব্ধ
214 নাম : যোগেন খান্দোবাল পিতাৰ নাম: প্ৰবেশিয়া খান্দোবাল ঘৰ নং : ৫২ক বয়স : 54 লিঙ্গ : পুৰুষ	LDT0006380 ফটো উপলব্ধ	215 নাম : মংলী খান্দোবাল স্বামীৰ নাম: নাৰায়ন খান্দোবাল ঘৰ নং : ৫৩ বয়স : 77 লিঙ্গ : মহিলা	LDT1435990 ফটো উপলব্ধ	216 নাম : দুলমনী খান্দোৱাল স্বামীৰ নাম: সুভাষ খান্দোৱাল ঘৰ নং : ৫৩ বয়স : 40 লিঙ্গ : মহিলা	LDT0006383 ফটো উপলব্ধ
217 নাম : ডিম্বেশ্বৰ খন্দুৱাল পিতাৰ নাম: সুভাষ খান্দোৱাল ঘৰ নং : ৫৩ বয়স : 26 লিঙ্গ : পুৰুষ	LDT0227413 ফটো উপলব্ধ	218 নাম : সঞ্জয় খান্দোৱাল পিতাৰ নাম: সুভাষ খান্দোৱাল ঘৰ নং : ৫৩ বয়স : 25 লিঙ্গ : পুৰুষ	LDT0299602 ফটো উপলব্ধ	219 নাম : সৰস্বতী খান্দোৱাল পিতাৰ নাম: ভগীৰথ খান্দোৱাল ঘৰ নং : 53 বয়স : 20 লিঙ্গ : মহিলা	NZZ0080317 ফটো উপলব্ধ
220 নাম : বলৰাম খান্দোবাল পিতাৰ নাম: নাৰায়ন খান্দোবাল ঘৰ নং : 53ক বয়স : 41 লিঙ্গ : পুৰুষ	LDT0006384 ফটো উপলব্ধ	221 নাম : ৰিজু খাণ্ডোৱাল স্বামীৰ নাম: বলোৰাম খাণ্ডোৱাল ঘৰ নং : 53ক বয়স : 36 লিঙ্গ : মহিলা	LDT0163311 ফটো উপলব্ধ	222 নাম : ভগীৰথ খান্দোবাল পিতাৰ নাম: নাৰায়ন খান্দোবাল ঘৰ নং : 53খ বয়স : 51 লিঙ্গ : পুৰুষ	LDT0006382 ফটো উপলব্ধ
223 নাম : যতিন বৰা পিতাৰ নাম: দুলন বৰা ঘৰ নং : ৫৪ বয়স : 67 লিঙ্গ : পুৰুষ	LDT1436051 ফটো উপলব্ধ	224 নাম : বিজয় বৰা পিতাৰ নাম: দুলন বৰা ঘৰ নং : ৫৪ বয়স : 51 লিঙ্গ : পুৰুষ	LDT0006385 ফটো উপলব্ধ	225 নাম : বুলু বৰা স্বামীৰ নাম: যতিন বৰা ঘৰ নং : ৫৪ বয়স : 49 লিঙ্গ : মহিলা	LDT0006386 ফটো উপলব্ধ
226 নাম : নিজু বৰা পিতাৰ নাম: দুলন বৰা ঘৰ নং : ৫৪ বয়স : 45 লিঙ্গ : মহিলা	LDT0006388 ফটো উপলব্ধ	227 নাম : মানব বৰা পিতাৰ নাম: যতিন বৰা ঘৰ নং : ৫৪ বয়স : 31 লিঙ্গ : পুৰুষ	LDT0006390 ফটো উপলব্ধ	228 নাম : অলংকিতা বৰা পিতাৰ নাম: বিজয় বৰা ঘৰ নং : 54 বয়স : 24 লিঙ্গ : মহিলা	NZZ0046326 ফটো উপলব্ধ
229 নাম : কুঁহি শইকীয়া বৰা স্বামীৰ নাম: প্ৰশান্ত বৰা ঘৰ নং : 54 বয়স : 20 লিঙ্গ : মহিলা	NZZ0059493 ফটো উপলব্ধ	230 নাম : চুমী বৰা স্বামীৰ নাম: বিজয় বৰা ঘৰ নং : 54ক বয়স : 46 লিঙ্গ : মহিলা	LDT0006389 ফটো উপলব্ধ	231 নাম : শিল্পিকা বৰা স্বামীৰ নাম: বেদান্ত বৰা ঘৰ নং : 54খ বয়স : 34 লিঙ্গ : মহিলা	LDT0119487 ফটো উপলব্ধ
232 নাম : পদোশ্বৰী বৰা স্বামীৰ নাম: মদন বৰা ঘৰ নং : ৫৫ বয়স : 57 লিঙ্গ : মহিলা	LDT1436119 ফটো উপলব্ধ	233 নাম : ৰবীন বৰা পিতাৰ নাম: মদন বৰা ঘৰ নং : ৫৫ বয়স : 35 লিঙ্গ : পুৰুষ	LDT0006392 ফটো উপলব্ধ	234 নাম : অৰূপ বৰা পিতাৰ নাম: মদন বৰা ঘৰ নং : 55 বয়স : 29 লিঙ্গ : পুৰুষ	LDT0084715 ফটো উপলব্ধ



235 নাম : চুইতী সন্দিকৈ বৰা স্বামীৰ নাম : অৰুণ বৰা ঘৰ নং : 55 বয়স : 26 লিঙ্গ : মহিলা	NZZ0059519 ফটো উপলব্ধ	236 নাম : বুপালী ভূঞা স্বামীৰ নাম : দিনেশ ভূঞা ঘৰ নং : 56 বয়স : 39 লিঙ্গ : মহিলা	LDT0006394 ফটো উপলব্ধ	237 নাম : পাৰ্থ প্ৰতিম ভূঞা পিতাৰ নাম : দিনেশ ভূঞা ঘৰ নং : 56 বয়স : 30 লিঙ্গ : পুৰুষ	LDT0182329 ফটো উপলব্ধ
238 নাম : ঋতু ভূঞা স্বামীৰ নাম : পাৰ্থ প্ৰতিম ভূঞা ঘৰ নং : 56 বয়স : 23 লিঙ্গ : মহিলা	NZZ0080200 ফটো উপলব্ধ	239 নাম : বিবেক ভূঞা পিতাৰ নাম : ঘনকান্ত ভূঞা ঘৰ নং : 56 ক বয়স : 59 লিঙ্গ : পুৰুষ	LDT0006393 ফটো উপলব্ধ	240 নাম : বিনি হাজৰিকা ভূঞা স্বামীৰ নাম : বিবেক ভূঞা ঘৰ নং : 56 ক বয়স : 49 লিঙ্গ : মহিলা	LDT0494070 ফটো উপলব্ধ
241 নাম : পুষ্পেশ্বৰী বৰা পিতাৰ নাম : তিলক বৰা ঘৰ নং : 59 বয়স : 62 লিঙ্গ : মহিলা	LDT0006396 ফটো উপলব্ধ	242 নাম : বিপুল কুমাৰ বৰা পিতাৰ নাম : তিলক বৰা ঘৰ নং : 59 বয়স : 47 লিঙ্গ : পুৰুষ	LDT1436197 ফটো উপলব্ধ	243 নাম : শিখামনি বৰা স্বামীৰ নাম : বিপুল বৰা ঘৰ নং : 57 বয়স : 39 লিঙ্গ : মহিলা	LDT0085449 ফটো উপলব্ধ
244 নাম : মানসপ্ৰতিম ভূঞা পিতাৰ নাম : চিত্ৰ প্ৰসাদ ভূঞা ঘৰ নং : 59 বয়স : 35 লিঙ্গ : পুৰুষ	LDT0006398 ফটো উপলব্ধ	245 নাম : চিত্ৰপ্ৰসাদ ভূঞা পিতাৰ নাম : ঘনকান্ত ভূঞা ঘৰ নং : 59 ক বয়স : 53 লিঙ্গ : পুৰুষ	LDT1436222 ফটো উপলব্ধ	246 নাম : ভানু ভূঞা স্বামীৰ নাম : চিত্ৰ প্ৰসাদ ভূঞা ঘৰ নং : 59 ক বয়স : 48 লিঙ্গ : মহিলা	LDT1436233 ফটো উপলব্ধ
247 নাম : ৰাম খাণ্ডোবাল পিতাৰ নাম : কান্দু খান্দোবাল ঘৰ নং : 58 বয়স : 54 লিঙ্গ : পুৰুষ	LDT1436244 ফটো উপলব্ধ	248 নাম : বন খাণ্ডোবাল স্বামীৰ নাম : ৰামু খাণ্ডোবাল ঘৰ নং : 58 বয়স : 49 লিঙ্গ : মহিলা	LDT0006399 ফটো উপলব্ধ	249 নাম : সুৰেশ খান্দোৱাল পিতাৰ নাম : ৰামু খান্দোৱাল ঘৰ নং : 58 বয়স : 31 লিঙ্গ : পুৰুষ	LDT7247471 ফটো উপলব্ধ
250 নাম : অজয় খাণ্ডোৱাল পিতাৰ নাম : ৰামু খাণ্ডোৱাল ঘৰ নং : 58 ক বয়স : 35 লিঙ্গ : পুৰুষ	LDT0428698 ফটো উপলব্ধ	251 নাম : বৰষা খাণ্ডোৱাল স্বামীৰ নাম : অজয় খাণ্ডোৱাল ঘৰ নং : 58 ক বয়স : 31 লিঙ্গ : মহিলা	NZZ0102160 ফটো উপলব্ধ	252 নাম : বিনিতা খান্দোৱাল স্বামীৰ নাম : সুৰেশ খান্দোৱাল ঘৰ নং : 58 ক বয়স : 27 লিঙ্গ : মহিলা	LDT7247463 ফটো উপলব্ধ
253 নাম : নিতাই গুৱালা পিতাৰ নাম : পদ্ম গোৱালা ঘৰ নং : 59 বয়স : 62 লিঙ্গ : পুৰুষ	LDT0006401 ফটো উপলব্ধ	254 নাম : ৰঞ্জিত গুৱালা পিতাৰ নাম : নিতাই গুৱালা ঘৰ নং : 59 বয়স : 39 লিঙ্গ : পুৰুষ	LDT0006403 ফটো উপলব্ধ	255 নাম : ইন্দ্ৰজীত গুৱালা পিতাৰ নাম : নিতাই গুৱালা ঘৰ নং : 59 বয়স : 37 লিঙ্গ : পুৰুষ	LDT0006404 ফটো উপলব্ধ
256 নাম : মমতা গুৱালা স্বামীৰ নাম : ৰঞ্জিত গুৱালা ঘৰ নং : 59 বয়স : 36 লিঙ্গ : মহিলা	LDT0006405 ফটো উপলব্ধ	257 নাম : চুমী গোৱালা স্বামীৰ নাম : ইন্দ্ৰজিৎ গোৱালা ঘৰ নং : 59 বয়স : 37 লিঙ্গ : মহিলা	LDT0504647 ফটো উপলব্ধ	258 নাম : মণ্ডল বৰাইক পিতাৰ নাম : মোহন বৰাইক ঘৰ নং : 59 খ বয়স : 29 লিঙ্গ : পুৰুষ	LDT0327817 ফটো উপলব্ধ
259 নাম : মামনী বৰাইক স্বামীৰ নাম : মণ্ডল বৰাইক ঘৰ নং : 59 খ বয়স : 26 লিঙ্গ : মহিলা	LDT0327908 ফটো উপলব্ধ	260 নাম : বিংকু শইকীয়া স্বামীৰ নাম : ধন শইকীয়া ঘৰ নং : 60 খ বয়স : 35 লিঙ্গ : মহিলা	LDT0404632 ফটো উপলব্ধ	261 নাম : পলাশ শইকীয়া পিতাৰ নাম : ধন শইকীয়া ঘৰ নং : 60 খ বয়স : 28 লিঙ্গ : পুৰুষ	NZZ0046342 ফটো উপলব্ধ
262 নাম : ধন শইকীয়া পিতাৰ নাম : হেম শইকীয়া ঘৰ নং : 60 খ বয়স : 45 লিঙ্গ : পুৰুষ	LDT0006410 ফটো উপলব্ধ	263 নাম : হৰকান্ত বৰদলৈ পিতাৰ নাম : মিনাৰাম বৰদলৈ ঘৰ নং : 60 ক বয়স : 43 লিঙ্গ : পুৰুষ	LDT0006408 ফটো উপলব্ধ	264 নাম : বিম্পী বৰদলৈ স্বামীৰ নাম : হৰকান্ত বৰদলৈ ঘৰ নং : 60 ক বয়স : 36 লিঙ্গ : মহিলা	LDT0006409 ফটো উপলব্ধ



265 নাম : সাজিত বিৰ্জিয়া পিতাৰ নাম: অনিল বিৰ্জিয়া ঘৰ নং : ৬২ বয়স : 37 লিঙ্গ : পুৰুষ	LDT0006411 ফটো উপলব্ধ	266 নাম : চনজিত বিৰ্জা পিতাৰ নাম: বিনুদ বিৰ্জা ঘৰ নং : ৬২ বয়স : 34 লিঙ্গ : পুৰুষ	LDT0428151 ফটো উপলব্ধ	267 নাম : শচিন বিৰ্জা পিতাৰ নাম: বিনুত বিৰ্জা ঘৰ নং : ৬২ বয়স : 33 লিঙ্গ : পুৰুষ	LDT0456137 ফটো উপলব্ধ
268 নাম : মুনি বিৰ্জা পিতাৰ নাম: বিনুদ বিৰ্জা ঘৰ নং : ৬২ বয়স : 32 লিঙ্গ : মহিলা	LDT0428144 ফটো উপলব্ধ	269 নাম : শান্তি বিৰ্জা স্বামীৰ নাম: শচীন বিৰ্জা ঘৰ নং : 62 বয়স : 27 লিঙ্গ : মহিলা	NZZ0094979 ফটো উপলব্ধ	270 নাম : বচন বিৰ্জিয়া পিতাৰ নাম: লক্ষীৰাম বিৰ্জিয়া ঘৰ নং : ৬৩ বয়স : 45 লিঙ্গ : পুৰুষ	LDT0006414 ফটো উপলব্ধ
271 নাম : ভোলন বিৰ্জিয়া পিতাৰ নাম: লক্ষীৰাম বিৰ্জিয়া ঘৰ নং : ৬৩ বয়স : 37 লিঙ্গ : পুৰুষ	LDT0006415 ফটো উপলব্ধ	272 নাম : আঘনি ভূমিজ স্বামীৰ নাম: গুলু ভূমিজ ঘৰ নং : ৬৪ বয়স : 62 লিঙ্গ : মহিলা	LDT0006418 ফটো উপলব্ধ	273 নাম : প্ৰদীপ ভূমিজ পিতাৰ নাম: গুলু ভূমিজ ঘৰ নং : ৬৪ বয়স : 37 লিঙ্গ : পুৰুষ	LDT0006419 ফটো উপলব্ধ
274 নাম : বাবুল ভূমিজ পিতাৰ নাম: গুলু ভূমিজ ঘৰ নং : ৬৪ বয়স : 28 লিঙ্গ : পুৰুষ	LDT0186676 ফটো উপলব্ধ	275 নাম : সাৰদা দেৱী ভূমিজ স্বামীৰ নাম: বাবুল ভূমিজ ঘৰ নং : 64ক বয়স : 25 লিঙ্গ : মহিলা	NZZ0095869 ফটো উপলব্ধ	276 নাম : ৰাজু ভূমিজ পিতাৰ নাম: প্ৰদীপ ভূমিজ ঘৰ নং : 64ক বয়স : 19 লিঙ্গ : পুৰুষ	NZZ0102434 ফটো উপলব্ধ
277 নাম : মনেশ্বৰী ভূমিজ স্বামীৰ নাম: ভূতনাথ ভূমিজ ঘৰ নং : 64খ বয়স : 36 লিঙ্গ : মহিলা	NZZ0095877 ফটো উপলব্ধ	278 নাম : অবিশন খান্দোবাল পিতাৰ নাম: হাৰ্গু খান্দোবাল ঘৰ নং : ৬৬ বয়স : 52 লিঙ্গ : পুৰুষ	LDT1436539 ফটো উপলব্ধ	279 নাম : বতাসী খান্দোবাল স্বামীৰ নাম: অবিশন খান্দোবাল ঘৰ নং : ৬৬ বয়স : 47 লিঙ্গ : মহিলা	LDT0006422 ফটো উপলব্ধ
280 নাম : অনিল খাণ্ডোৱাল পিতাৰ নাম: অবিচন খাণ্ডোৱাল ঘৰ নং : 66ক বয়স : 34 লিঙ্গ : পুৰুষ	LDT0162743 ফটো উপলব্ধ	281 নাম : চিচকা খান্দোৱাল স্বামীৰ নাম: অনিল খান্দোৱাল ঘৰ নং : 66ক বয়স : 27 লিঙ্গ : মহিলা	LDT0361071 ফটো উপলব্ধ	282 নাম : চঞ্জু খাণ্ডোৱাল পিতাৰ নাম: অবিচন খাণ্ডোৱাল ঘৰ নং : 66খ বয়স : 36 লিঙ্গ : পুৰুষ	LDT0163063 ফটো উপলব্ধ
283 নাম : মাইনা খান্দোৱাল স্বামীৰ নাম: লক্ষীৰাম খাণ্ডোৱাল ঘৰ নং : 66খ বয়স : 32 লিঙ্গ : মহিলা	LDT0006416 ফটো উপলব্ধ	284 নাম : ডালিম কিশান স্বামীৰ নাম: মিধা কিচান ঘৰ নং : ৬৭ বয়স : 62 লিঙ্গ : মহিলা	LDT0006423 ফটো উপলব্ধ	285 নাম : ৰাজু কিচান পিতাৰ নাম: মিধা কিচান ঘৰ নং : ৬৭ বয়স : 49 লিঙ্গ : পুৰুষ	LDT0006424 ফটো উপলব্ধ
286 নাম : ঋতু কিশান পিতাৰ নাম: মিধা কিচান ঘৰ নং : ৬৭ বয়স : 45 লিঙ্গ : পুৰুষ	LDT1436584 ফটো উপলব্ধ	287 নাম : শংকৰ কিশান পিতাৰ নাম: মিধা কিচান ঘৰ নং : ৬৭ বয়স : 41 লিঙ্গ : পুৰুষ	LDT0006425 ফটো উপলব্ধ	288 নাম : বসুমতী কিচান স্বামীৰ নাম: ৰাজু কিচান ঘৰ নং : 67 বয়স : 39 লিঙ্গ : মহিলা	LDT1439367 ফটো উপলব্ধ
289 নাম : সঞ্জয় কিচান পিতাৰ নাম: ৰাজু কিচান ঘৰ নং : ৬৭ বয়স : 23 লিঙ্গ : পুৰুষ	LDT0361725 ফটো উপলব্ধ	290 নাম : অজয় কিচান পিতাৰ নাম: ৰাজু কিচান ঘৰ নং : ৬৭ বয়স : 22 লিঙ্গ : পুৰুষ	LDT0361451 ফটো উপলব্ধ	291 নাম : মংগল ভূঞা পিতাৰ নাম: ধনীৰাম ভূঞা ঘৰ নং : ৬৮ বয়স : 42 লিঙ্গ : পুৰুষ	LDT0006428 ফটো উপলব্ধ
292 নাম : ফুল তুলি ভূঞা স্বামীৰ নাম: মংগল ভূঞা ঘৰ নং : ৬৮ বয়স : 38 লিঙ্গ : মহিলা	LDT0006430 ফটো উপলব্ধ	293 নাম : শ্ৰৱণ কুমাৰ ভূঞা পিতাৰ নাম: মংগল ভূঞা ঘৰ নং : ৬৮ বয়স : 25 লিঙ্গ : পুৰুষ	LDT0299685 ফটো উপলব্ধ	294 নাম : বাসন্তী বিৰ্জিয়া স্বামীৰ নাম: ৰবীলাল বিৰ্জিয়া ঘৰ নং : ৭০ বয়স : 55 লিঙ্গ : মহিলা	LDT0006435 ফটো উপলব্ধ



295 নাম : বুৰ শইকীয়া পিতাৰ নাম: হেম শইকীয়া ঘৰ নং : ৭১ বয়স : 47 লিঙ্গ : পুৰুষ	LDT0006438 ফটো উপলব্ধ	296 নাম : ৰাজ শইকীয়া স্বামীৰ নাম: ৰাজবাহাদুৰ প্ৰসাদ ঘৰ নং : ৭১ বয়স : 47 লিঙ্গ : মহিলা	LDT0006439 ফটো উপলব্ধ	297 নাম : প্ৰনৱ শইকীয়া পিতাৰ নাম: ৰাজু শইকীয়া ঘৰ নং : ৭১ বয়স : 24 লিঙ্গ : পুৰুষ	LDT0285106 ফটো উপলব্ধ
298 নাম : বিমান শইকীয়া পিতাৰ নাম: বুৰ শইকীয়া ঘৰ নং : 71 বয়স : 20 লিঙ্গ : পুৰুষ	NZZ0046482 ফটো উপলব্ধ	299 নাম : বিন শইকীয়া স্বামীৰ নাম: বুৰ শইকীয়া ঘৰ নং : 71 ক বয়স : 40 লিঙ্গ : মহিলা	LDT0006440 ফটো উপলব্ধ	300 নাম : বোপাৰাম শইকীয়া পিতাৰ নাম: হেম শইকীয়া ঘৰ নং : ৭২ বয়স : 47 লিঙ্গ : পুৰুষ	LDT1436777 ফটো উপলব্ধ
301 নাম : নিৰু শইকীয়া স্বামীৰ নাম: বোপাৰাম শইকীয়া ঘৰ নং : ৭২ বয়স : 42 লিঙ্গ : মহিলা	LDT1436788 ফটো উপলব্ধ	302 নাম : প্ৰাঞ্জল শইকীয়া পিতাৰ নাম: বোপাৰাম শইকীয়া ঘৰ নং : ৭২ বয়স : 31 লিঙ্গ : পুৰুষ	LDT0162511 ফটো উপলব্ধ	303 নাম : বিজু শইকীয়া পিতাৰ নাম: বোপাৰাম শইকীয়া ঘৰ নং : ৭২ বয়স : 28 লিঙ্গ : পুৰুষ	LDT0502963 ফটো উপলব্ধ
304 নাম : মিনালী শইকীয়া স্বামীৰ নাম: প্ৰাঞ্জল শইকীয়া ঘৰ নং : ৭২ বয়স : 27 লিঙ্গ : মহিলা	LDT0404624 ফটো উপলব্ধ	305 নাম : লাহৰী বৰা স্বামীৰ নাম: সুৰেন বৰা ঘৰ নং : ৭৪ বয়স : 59 লিঙ্গ : মহিলা	LDT0006445 ফটো উপলব্ধ	306 নাম : ৰঞ্জিত বৰা পিতাৰ নাম: সুৰেন বৰা ঘৰ নং : ৭৪ বয়স : 37 লিঙ্গ : পুৰুষ	LDT0006446 ফটো উপলব্ধ
307 নাম : মনিষা বৰা পিতাৰ নাম: সুৰেন বৰা ঘৰ নং : ৭৪ বয়স : 35 লিঙ্গ : মহিলা	LDT0006447 ফটো উপলব্ধ	308 নাম : পপি বৰা স্বামীৰ নাম: ৰঞ্জিত বৰা ঘৰ নং : ৭৪ বয়স : 32 লিঙ্গ : মহিলা	LDT0120337 ফটো উপলব্ধ	309 নাম : সুৰেন বৰা পিতাৰ নাম: সোমেশ্বৰ বৰা ঘৰ নং : ৭৫ বয়স : 45 লিঙ্গ : পুৰুষ	LDT1436857 ফটো উপলব্ধ
310 নাম : নিশামনি বৰা স্বামীৰ নাম: চুৰেন বৰা ঘৰ নং : ৭৫ বয়স : 37 লিঙ্গ : মহিলা	LDT0163303 ফটো উপলব্ধ	311 নাম : গুনমাই বৰা স্বামীৰ নাম: নৰেন বৰা ঘৰ নং : ৭৬ বয়স : 67 লিঙ্গ : মহিলা	LDT0006449 ফটো উপলব্ধ	312 নাম : দিলিপ বৰা পিতাৰ নাম: নৰেন বৰা ঘৰ নং : ৭৬ বয়স : 52 লিঙ্গ : পুৰুষ	LDT0006450 ফটো উপলব্ধ
313 নাম : বুলী বৰা স্বামীৰ নাম: দিলিপ বৰা ঘৰ নং : ৭৬ বয়স : 45 লিঙ্গ : মহিলা	LDT0006453 ফটো উপলব্ধ	314 নাম : প্ৰদীপ বৰা পিতাৰ নাম: নৰেন বৰা ঘৰ নং : ৭৬ বয়স : 42 লিঙ্গ : পুৰুষ	LDT0006452 ফটো উপলব্ধ	315 নাম : প্ৰানজিত বৰা পিতাৰ নাম: দিলীপ বৰা ঘৰ নং : ৭৬ বয়স : 27 লিঙ্গ : পুৰুষ	LDT0191445 ফটো উপলব্ধ
316 নাম : হিমাদ্ৰী বৰা স্বামীৰ নাম: প্ৰাণজিৎ বৰা ঘৰ নং : ৭৬ বয়স : 26 লিঙ্গ : মহিলা	LDT0403063 ফটো উপলব্ধ	317 নাম : প্ৰনৱ বৰা পিতাৰ নাম: দিলীপ বৰা ঘৰ নং : ৭৬ ক বয়স : 23 লিঙ্গ : পুৰুষ	LDT0479410 ফটো উপলব্ধ	318 নাম : ভদ্ৰকান্ত বৰা পিতাৰ নাম: নৰেন বৰা ঘৰ নং : 76খ বয়স : 52 লিঙ্গ : পুৰুষ	LDT0006451 ফটো উপলব্ধ
319 নাম : বুলি বৰা স্বামীৰ নাম: ভদ্ৰকান্ত বৰা ঘৰ নং : 76খ বয়স : 38 লিঙ্গ : মহিলা	LDT0120527 ফটো উপলব্ধ	320 নাম : মোলানু বৰা পিতাৰ নাম: টংকেশ্বৰ বৰা ঘৰ নং : ৭৭ বয়স : 67 লিঙ্গ : পুৰুষ	LDT0006454 ফটো উপলব্ধ	321 নাম : অকনি বৰা স্বামীৰ নাম: মোলান বৰা ঘৰ নং : ৭৭ বয়স : 62 লিঙ্গ : মহিলা	LDT0006455 ফটো উপলব্ধ
322 নাম : জুনমনি বৰা পিতাৰ নাম: মোলান বৰা ঘৰ নং : ৭৭ বয়স : 39 লিঙ্গ : মহিলা	LDT0162933 ফটো উপলব্ধ	323 নাম : নেহা বৰা পিতাৰ নাম: ধিৰেন বৰা ঘৰ নং : ৭৭ ক বয়স : 25 লিঙ্গ : মহিলা	LDT0404566 ফটো উপলব্ধ	324 নাম : ধীৰেন বৰা পিতাৰ নাম: দেহেশ্বৰ বৰা ঘৰ নং : ৭৭ ক বয়স : 52 লিঙ্গ : পুৰুষ	LDT0006456 ফটো উপলব্ধ



325 নাম : কিৰণ বৰা স্বামীৰ নাম: ধীৰেন বৰা ঘৰ নং : ৭৭ক বয়স : 44 লিঙ্গ : মহিলা	LDT0006457 ফটো উপলব্ধ	326 নাম : ভাৰতী শইকীয়া স্বামীৰ নাম: জিতেন শইকীয়া ঘৰ নং : ৭৮ বয়স : 55 লিঙ্গ : মহিলা	LDT0006459 ফটো উপলব্ধ	327 নাম : দেবজীত শইকীয়া পিতাৰ নাম: জিতেন শইকীয়া ঘৰ নং : ৭৮ বয়স : 35 লিঙ্গ : পুৰুষ	LDT1436982 ফটো উপলব্ধ
328 নাম : বিশ্বজিৎ শইকীয়া পিতাৰ নাম: জিতেন শইকীয়া ঘৰ নং : ৭৮ বয়স : 26 লিঙ্গ : পুৰুষ	LDT0227330 ফটো উপলব্ধ	329 নাম : নিজৰা শইকীয়া স্বামীৰ নাম: বিশ্বজিৎ শইকীয়া ঘৰ নং : ৭৮ বয়স : 25 লিঙ্গ : মহিলা	LDT0499368 ফটো উপলব্ধ	330 নাম : বিজিত শইকীয়া পিতাৰ নাম: জীতেন শইকীয়া ঘৰ নং : ৭৮ বয়স : 23 লিঙ্গ : পুৰুষ	LDT0299891 ফটো উপলব্ধ
331 নাম : ভুবন ছেত্ৰী পিতাৰ নাম: ভীম বাহাদুৰ ছেত্ৰী ঘৰ নং : 78 বয়স : 22 লিঙ্গ : পুৰুষ	LDT7266927 ফটো উপলব্ধ	332 নাম : সোমনাথ শইকীয়া পিতাৰ নাম: সোমেশ্বৰ শইকীয়া ঘৰ নং : ৭৯ বয়স : 52 লিঙ্গ : পুৰুষ	LDT0006460 ফটো উপলব্ধ	333 নাম : কোমেশ্বৰ বৰা পিতাৰ নাম: দেহেশ্বৰ বৰা ঘৰ নং : ৮০ বয়স : 42 লিঙ্গ : পুৰুষ	LDT1437032 ফটো উপলব্ধ
334 নাম : মঞ্জলা বৰা স্বামীৰ নাম: কোমেশ্বৰ বৰা ঘৰ নং : ৮০ বয়স : 36 লিঙ্গ : মহিলা	LDT0227272 ফটো উপলব্ধ	335 নাম : দিপাংকৰ বৰা পিতাৰ নাম: দেহেশ্বৰ বৰা ঘৰ নং : ৮০ বয়স : 35 লিঙ্গ : পুৰুষ	LDT1437043 ফটো উপলব্ধ	336 নাম : পূৰ্বী বৰা স্বামীৰ নাম: দীপাংকৰ বৰা ঘৰ নং : ৮০ বয়স : 34 লিঙ্গ : মহিলা	LDT0006463 ফটো উপলব্ধ
337 নাম : অৰন বৰা পিতাৰ নাম: দিপাংকৰ বৰা ঘৰ নং : 80ক বয়স : 21 লিঙ্গ : পুৰুষ	NZZ0085076 ফটো উপলব্ধ	338 নাম : প্ৰফুল্ল বৰা পিতাৰ নাম: চন্দ্ৰকান্ত বৰা ঘৰ নং : ৮১ বয়স : 31 লিঙ্গ : পুৰুষ	LDT1441607 ফটো উপলব্ধ	339 নাম : লিজা শইকীয়া বৰা স্বামীৰ নাম: প্ৰফুল্ল বৰা ঘৰ নং : ৮১ বয়স : 24 লিঙ্গ : মহিলা	LDT0489997 ফটো উপলব্ধ
340 নাম : ৰমী বৰা স্বামীৰ নাম: চন্দ্ৰ বৰা ঘৰ নং : ৮১ক বয়স : 47 লিঙ্গ : মহিলা	LDT1437076 ফটো উপলব্ধ	341 নাম : হৰেন বৰা পিতাৰ নাম: ৰসৰাম বৰা ঘৰ নং : ৮২ বয়স : 67 লিঙ্গ : পুৰুষ	LDT0006465 ফটো উপলব্ধ	342 নাম : ৰিনা বৰা স্বামীৰ নাম: হৰেন বৰা ঘৰ নং : ৮২ বয়স : 59 লিঙ্গ : মহিলা	LDT1437098 ফটো উপলব্ধ
343 নাম : মুনিন্দ্ৰ বৰা পিতাৰ নাম: হৰেন বৰা ঘৰ নং : ৮২ বয়স : 35 লিঙ্গ : পুৰুষ	LDT1437112 ফটো উপলব্ধ	344 নাম : চিতেশ্বৰ বৰা পিতাৰ নাম: ফনিধৰ বৰা ঘৰ নং : ৮৩ বয়স : 52 লিঙ্গ : পুৰুষ	LDT1437145 ফটো উপলব্ধ	345 নাম : চম্পা বৰা স্বামীৰ নাম: চিতেশ্বৰ বৰা ঘৰ নং : ৮৩ বয়স : 42 লিঙ্গ : মহিলা	LDT0006466 ফটো উপলব্ধ
346 নাম : পুতলি বৰা স্বামীৰ নাম: ৰাতুল বৰা ঘৰ নং : ৮৩ বয়স : 33 লিঙ্গ : মহিলা	LDT0006468 ফটো উপলব্ধ	347 নাম : অংকু মনি বৰা পিতাৰ নাম: চিতেশ্বৰ বৰা ঘৰ নং : ৮৩ বয়স : 23 লিঙ্গ : পুৰুষ	LDT0300095 ফটো উপলব্ধ	348 নাম : বিজন বৰা পিতাৰ নাম: ফনিধৰ বৰা ঘৰ নং : 83ক বয়স : 53 লিঙ্গ : পুৰুষ	LDT0401554 ফটো উপলব্ধ
349 নাম : ৰাতুল বৰা পিতাৰ নাম: ফনিধৰ বৰা ঘৰ নং : 83ক বয়স : 46 লিঙ্গ : পুৰুষ	LDT0006467 ফটো উপলব্ধ	350 নাম : পাপৰী বৰা স্বামীৰ নাম: বিজেন বৰা ঘৰ নং : 83ক বয়স : 30 লিঙ্গ : মহিলা	LDT0402990 ফটো উপলব্ধ	351 নাম : ভদ্ৰেশ্বৰ বৰা পিতাৰ নাম: ডম্বৰুধৰ বৰা ঘৰ নং : ৮৪ বয়স : 62 লিঙ্গ : পুৰুষ	LDT0006470 ফটো উপলব্ধ
352 নাম : বিন বৰা স্বামীৰ নাম: ভদ্ৰেশ্বৰ বৰা ঘৰ নং : ৮৪ বয়স : 52 লিঙ্গ : মহিলা	LDT0006471 ফটো উপলব্ধ	353 নাম : কৃষ্ণ বৰা পিতাৰ নাম: ডম্বৰুধৰ বৰা ঘৰ নং : ৮৪ বয়স : 45 লিঙ্গ : পুৰুষ	LDT0006472 ফটো উপলব্ধ	354 নাম : টীনা মণি বৰা স্বামীৰ নাম: দুলা বৰা ঘৰ নং : 84 বয়স : 37 লিঙ্গ : মহিলা	LDT0100396 ফটো উপলব্ধ



355 নাম : দুল বৰা পিতাৰ নাম : ডম্বৰুদ্বৰ বৰা ঘৰ নং : ৮৪ বয়স : 37 লিঙ্গ : পুৰুষ	LDT1437236 ফটো উপলব্ধ	356 নাম : নিপেন বৰা পিতাৰ নাম : ভদ্রেেশ্বৰ বৰা ঘৰ নং : 84 বয়স : 29 লিঙ্গ : পুৰুষ	LDT0100578 ফটো উপলব্ধ	357 নাম : ইটপন বৰা পিতাৰ নাম : কৃষ্ণ বৰা ঘৰ নং : 84 বয়স : 20 লিঙ্গ : পুৰুষ	NZZ0080267 ফটো উপলব্ধ
358 নাম : প্ৰতিমা বৰা স্বামীৰ নাম : কৃষ্ণ বৰা ঘৰ নং : 84ক বয়স : 41 লিঙ্গ : মহিলা	LDT1437225 ফটো উপলব্ধ	359 নাম : বলোৰাম হাজৰিকা পিতাৰ নাম : ভদ্রেেশ্বৰ হাজৰিকা ঘৰ নং : ৮৫ বয়স : 47 লিঙ্গ : পুৰুষ	LDT0006473 ফটো উপলব্ধ	360 নাম : মালতি হাজৰিকা স্বামীৰ নাম : বলো হাজৰিকা ঘৰ নং : ৮৫ বয়স : 33 লিঙ্গ : মহিলা	LDT1437270 ফটো উপলব্ধ
361 নাম : গোপাল হাজৰিকা পিতাৰ নাম : ভদ্রেেশ্বৰ হাজৰিকা ঘৰ নং : 85ক বয়স : 40 লিঙ্গ : পুৰুষ	LDT0006474 ফটো উপলব্ধ	362 নাম : চুচেনা হাজৰিকা স্বামীৰ নাম : গোপাল হাজৰিকা ঘৰ নং : 85কা বয়স : 22 লিঙ্গ : মহিলা	LDT7247489 ফটো উপলব্ধ	363 নাম : বাবুল হাজৰিকা পিতাৰ নাম : যজ্ঞেশ্বৰ হাজৰিকা ঘৰ নং : ৮৭ বয়স : 72 লিঙ্গ : পুৰুষ	LDT1437281 ফটো উপলব্ধ
364 নাম : সোমেশ্বৰী হাজৰিকা স্বামীৰ নাম : বাবুল হাজৰিকা ঘৰ নং : ৮৭ বয়স : 65 লিঙ্গ : মহিলা	LDT0006475 ফটো উপলব্ধ	365 নাম : প্ৰভাত হাজৰিকা পিতাৰ নাম : বাবুল হাজৰিকা ঘৰ নং : ৮৭ বয়স : 37 লিঙ্গ : পুৰুষ	LDT1437305 ফটো উপলব্ধ	366 নাম : বাৰ্জেন হাজৰিকা পিতাৰ নাম : বাবুল হাজৰিকা ঘৰ নং : ৮৭ বয়স : 35 লিঙ্গ : পুৰুষ	LDT0121178 ফটো উপলব্ধ
367 নাম : বশী হাজৰিকা পিতাৰ নাম : টুটু বৰা ঘৰ নং : 87 বয়স : 28 লিঙ্গ : মহিলা	LDT0102087 ফটো উপলব্ধ	368 নাম : দুলাল বৰদলৈ পিতাৰ নাম : মিনাৰাম বৰদলৈ ঘৰ নং : ৮৮ বয়স : 42 লিঙ্গ : পুৰুষ	LDT0006476 ফটো উপলব্ধ	369 নাম : নিৰঞ্জন বৰদলৈ পিতাৰ নাম : মিনাৰাম বৰদলৈ ঘৰ নং : ৮৮ বয়স : 40 লিঙ্গ : পুৰুষ	LDT1437349 ফটো উপলব্ধ
370 নাম : গিতাঞ্জলী বৰদলৈ স্বামীৰ নাম : নিৰঞ্জন বৰদলৈ ঘৰ নং : ৮৮ বয়স : 32 লিঙ্গ : মহিলা	LDT0195636 ফটো উপলব্ধ	371 নাম : মিনা হাজৰিকা স্বামীৰ নাম : ঘনকান্ত হাজৰিকা ঘৰ নং : ৮৯ বয়স : 64 লিঙ্গ : মহিলা	LDT0006477 ফটো উপলব্ধ	372 নাম : দিপক হাজৰিকা পিতাৰ নাম : ঘনকান্ত হাজৰিকা ঘৰ নং : ৮৯ বয়স : 38 লিঙ্গ : পুৰুষ	LDT0006479 ফটো উপলব্ধ
373 নাম : মিন্ট হাজৰিকা পিতাৰ নাম : ঘনকান্ত হাজৰিকা ঘৰ নং : ৮৯ বয়স : 35 লিঙ্গ : পুৰুষ	LDT0006481 ফটো উপলব্ধ	374 নাম : জোনালী হাজৰিকা শইকীয়া স্বামীৰ নাম : মীন্দু হাজৰিকা ঘৰ নং : 89 বয়স : 31 লিঙ্গ : মহিলা	LDT0102707 ফটো উপলব্ধ	# 375 নাম : খুদন জেনা পিতাৰ নাম : টাইহা জেনা ঘৰ নং : 90 বয়স : 38 লিঙ্গ : পুৰুষ	LDT0006642 ফটো উপলব্ধ
376 নাম : সবিতা জেনা স্বামীৰ নাম : সুধন জেনা ঘৰ নং : 90 বয়স : 32 লিঙ্গ : মহিলা	LDT0220640 ফটো উপলব্ধ	377 নাম : বিংকী বৰদলৈ স্বামীৰ নাম : কোশল বৰদলৈ ঘৰ নং : 91 বয়স : 35 লিঙ্গ : মহিলা	LDT0121467 ফটো উপলব্ধ	378 নাম : লিলীমাই বৰদলৈ স্বামীৰ নাম : মিনাৰাম বৰদলৈ ঘৰ নং : ৯২ বয়স : 77 লিঙ্গ : মহিলা	LDT0006482 ফটো উপলব্ধ
379 নাম : দিলীপ বৰদলৈ পিতাৰ নাম : মিনাৰাম বৰদলৈ ঘৰ নং : ৯২ বয়স : 45 লিঙ্গ : পুৰুষ	LDT0006483 ফটো উপলব্ধ	380 নাম : কোশল বৰদলৈ পিতাৰ নাম : মিনাৰাম বৰদলৈ ঘৰ নং : ৯২ বয়স : 36 লিঙ্গ : পুৰুষ	LDT0006484 ফটো উপলব্ধ	381 নাম : মিন বৰদলৈ স্বামীৰ নাম : দিলীপ বৰদলৈ ঘৰ নং : ৯২ বয়স : 34 লিঙ্গ : মহিলা	LDT0121509 ফটো উপলব্ধ
382 নাম : কবিতা ভূঞা স্বামীৰ নাম : থািনেশ্বৰ ভূঞা ঘৰ নং : ৯৩ বয়স : 67 লিঙ্গ : মহিলা	LDT0006487 ফটো উপলব্ধ	383 নাম : বঞ্জিত ভূঞা পিতাৰ নাম : থািনেশ্বৰ ভূ.ঞা ঘৰ নং : 93 বয়স : 31 লিঙ্গ : পুৰুষ	LDT0104745 ফটো উপলব্ধ	384 নাম : মাইন ভূঞা স্বামীৰ নাম : বঞ্জিত ভূঞা ঘৰ নং : ৯৩ বয়স : 27 লিঙ্গ : মহিলা	LDT0197749 ফটো উপলব্ধ



385 নাম : নৰেন্দ্ৰ বৰা পিতাৰ নাম: সৰুপাই বৰা ঘৰ নং : ৯৪ বয়স : 67 লিঙ্গ : পুৰুষ	LDT0006488 ফটো উপলব্ধ	386 নাম : মোলানী বৰা স্বামীৰ নাম: নৰেন্দ্ৰ বৰা ঘৰ নং : ৯৪ বয়স : 62 লিঙ্গ : মহিলা	LDT0006489 ফটো উপলব্ধ	387 নাম : মিন্ট বৰা পিতাৰ নাম: নৰেন্দ্ৰ বৰা ঘৰ নং : ৯৪ বয়স : 38 লিঙ্গ : পুৰুষ	LDT0006490 ফটো উপলব্ধ
#2 388 নাম : পাপৰী বৰা স্বামীৰ নাম: পিংকু বৰা ঘৰ নং : ৯৪ বয়স : 28 লিঙ্গ : মহিলা	LDT0121699 ফটো উপলব্ধ	389 নাম : বেণুমাই বৰা স্বামীৰ নাম: টংকেশ্বৰ বৰা ঘৰ নং : ৯৫ বয়স : 39 লিঙ্গ : মহিলা	LDT0006493 ফটো উপলব্ধ	390 নাম : হিমাকু বৰা পিতাৰ নাম: টংকেশ্বৰ বৰা ঘৰ নং : 95 বয়স : 26 লিঙ্গ : পুৰুষ	NZZ0102152 ফটো উপলব্ধ
391 নাম : পূৰ্ণ বৰা পিতাৰ নাম: ডম্বুধৰ বৰা ঘৰ নং : ৯৫ বয়স : 54 লিঙ্গ : পুৰুষ	LDT0006494 ফটো উপলব্ধ	392 নাম : অঞ্জু বৰা পিতাৰ নাম: পূৰ্ণ বৰা ঘৰ নং : ৯৫ বয়স : 40 লিঙ্গ : মহিলা	LDT0006495 ফটো উপলব্ধ	393 নাম : ধৰ্মেশ্বৰ ভূঞা পিতাৰ নাম: ঘনকান্ত ভূঞা ঘৰ নং : ৯৬ বয়স : 43 লিঙ্গ : পুৰুষ	LDT0006497 ফটো উপলব্ধ
394 নাম : অৰুনা ভূঞা স্বামীৰ নাম: ধৰ্মেশ্বৰ ভূঞা ঘৰ নং : ৯৬ বয়স : 38 লিঙ্গ : মহিলা	LDT0006498 ফটো উপলব্ধ	395 নাম : বলীন ভূঞা পিতাৰ নাম: ঘনকান্ত ভূঞা ঘৰ নং : ৯৬ বয়স : 37 লিঙ্গ : পুৰুষ	LDT0006499 ফটো উপলব্ধ	396 নাম : তৰুন বৰা মাতৃৰ নাম: ফুলেশ্বৰ বৰা ঘৰ নং : ৯৬ বয়স : 52 লিঙ্গ : পুৰুষ	LDT0006502 ফটো উপলব্ধ
397 নাম : সাধনা বৰা স্বামীৰ নাম: অৰুন বৰা ঘৰ নং : ৯৮ বয়স : 44 লিঙ্গ : মহিলা	LDT0006503 ফটো উপলব্ধ	398 নাম : ততুমনি বৰা স্বামীৰ নাম: চিতেশ্বৰ বৰা ঘৰ নং : 98 বয়স : 42 লিঙ্গ : মহিলা	LDT0309476 ফটো উপলব্ধ	399 নাম : চিতেশ্বৰ বৰা পিতাৰ নাম: ফুলেশ্বৰ বৰা ঘৰ নং : 98ক বয়স : 58 লিঙ্গ : পুৰুষ	LDT0006501 ফটো উপলব্ধ
400 নাম : ভান হাজৰিকা স্বামীৰ নাম: ভূমিধৰ হাজৰিকা ঘৰ নং : ৯৯ বয়স : 77 লিঙ্গ : মহিলা	LDT0006505 ফটো উপলব্ধ	401 নাম : মোহন হাজৰিকা পিতাৰ নাম: ভূমিধৰ হাজৰিকা ঘৰ নং : ৯৯ বয়স : 35 লিঙ্গ : পুৰুষ	LDT0006506 ফটো উপলব্ধ	402 নাম : ৰূপম বৰা পিতাৰ নাম: ধীৰেন বৰা ঘৰ নং : ৯৯ ক বয়স : 25 লিঙ্গ : পুৰুষ	LDT0347013 ফটো উপলব্ধ
403 নাম : হিতেশ্বৰী বৰা স্বামীৰ নাম: বুদ্ধেশ্বৰ বৰা ঘৰ নং : ১০০ বয়স : 82 লিঙ্গ : মহিলা	LDT0006507 ফটো উপলব্ধ	404 নাম : দীপল বৰা পিতাৰ নাম: বুদ্ধেশ্বৰ বৰা ঘৰ নং : ১০০ বয়স : 55 লিঙ্গ : পুৰুষ	LDT0006508 ফটো উপলব্ধ	405 নাম : কমল বৰা পিতাৰ নাম: বুদ্ধেশ্বৰ বৰা ঘৰ নং : ১০০ বয়স : 52 লিঙ্গ : পুৰুষ	LDT0006509 ফটো উপলব্ধ
406 নাম : ৰজি বৰা স্বামীৰ নাম: পদুম বৰা ঘৰ নং : ১০০ বয়স : 45 লিঙ্গ : মহিলা	LDT0281337 ফটো উপলব্ধ	407 নাম : পদুম বৰা পিতাৰ নাম: বুদ্ধেশ্বৰ বৰা ঘৰ নং : ১০০ বয়স : 44 লিঙ্গ : পুৰুষ	LDT0006510 ফটো উপলব্ধ	408 নাম : জিন বৰা স্বামীৰ নাম: দিপুল বৰা ঘৰ নং : ১০০ বয়স : 35 লিঙ্গ : মহিলা	LDT1437689 ফটো উপলব্ধ
409 নাম : দীপা ফুকন স্বামীৰ নাম: হেম ফুকন ঘৰ নং : ১০০ক বয়স : 65 লিঙ্গ : মহিলা	LDT1437736 ফটো উপলব্ধ	410 নাম : গন্ধৰ্ব খান্দোবাল পিতাৰ নাম: অসুতা খান্দোবাল ঘৰ নং : ১০০ক বয়স : 47 লিঙ্গ : পুৰুষ	LDT0006512 ফটো উপলব্ধ	411 নাম : ৰবীন ফুকন পিতাৰ নাম: হেম ফুকন ঘৰ নং : ১০০ক বয়স : 37 লিঙ্গ : পুৰুষ	LDT0006513 ফটো উপলব্ধ
412 নাম : মাইন ফুকন স্বামীৰ নাম: ৰবীন ফুকন ঘৰ নং : ১০০ক বয়স : 35 লিঙ্গ : মহিলা	LDT0006514 ফটো উপলব্ধ	413 নাম : প্ৰনৱ গোস্বাই পিতাৰ নাম: অনুপ গোস্বাই ঘৰ নং : ১০১ বয়স : 22 লিঙ্গ : পুৰুষ	LDT0364802 ফটো উপলব্ধ	414 নাম : অনুপ গোস্বাই পিতাৰ নাম: ৰামপ্ৰদ গোস্বাই ঘৰ নং : ১০১ক বয়স : 47 লিঙ্গ : পুৰুষ	LDT1437781 ফটো উপলব্ধ



415 নাম : মৰমী গৌঁহাই স্বামীৰ নাম: অনুপ গৌঁহাই ঘৰ নং : ১০১ক বয়স : 43 লিঙ্গ : মহিলা	LDT0006515 ফটো উপলব্ধ	416 নাম : বিৰেন খাণ্ডোবাল পিতাৰ নাম: সিদ্ধেশ্বৰ খান্দোবাল ঘৰ নং : ১০৩ বয়স : 43 লিঙ্গ : পুৰুষ	LDT0006516 ফটো উপলব্ধ	417 নাম : পুৱাদৈ বৰা স্বামীৰ নাম: ভূমিধৰ বৰা ঘৰ নং : ১০৫ বয়স : 67 লিঙ্গ : মহিলা	LDT0006518 ফটো উপলব্ধ
418 নাম : গান্ধাৰী দেবী পিতাৰ নাম: নাৰায়ন ছেত্ৰী ঘৰ নং : ১০৫ বয়স : 37 লিঙ্গ : মহিলা	LDT0006519 ফটো উপলব্ধ	419 নাম : চুবজ ছেত্ৰী পিতাৰ নাম: নাৰায়ন ছেত্ৰী ঘৰ নং : ১০৫ বয়স : 36 লিঙ্গ : পুৰুষ	LDT0109538 ফটো উপলব্ধ	420 নাম : আনন্দ বৰা পিতাৰ নাম: ভূমিধৰ বৰা ঘৰ নং : ১০৫ বয়স : 35 লিঙ্গ : পুৰুষ	LDT0006520 ফটো উপলব্ধ
421 নাম : সুনিল ছেত্ৰী পিতাৰ নাম: নাৰায়ন ছেত্ৰী ঘৰ নং : ১০৫ বয়স : 35 লিঙ্গ : পুৰুষ	LDT0401901 ফটো উপলব্ধ	422 নাম : আনিতা বৰা স্বামীৰ নাম: আনন্দ বৰা ঘৰ নং : ১০৫ বয়স : 35 লিঙ্গ : মহিলা	LDT1469110 ফটো উপলব্ধ	423 নাম : বিমা সৎনামী ছেত্ৰী স্বামীৰ নাম: চুবজ ছেত্ৰী ঘৰ নং : ১০৫ বয়স : 24 লিঙ্গ : মহিলা	LDT0449637 ফটো উপলব্ধ
424 নাম : তুষাৰ ৰঞ্জন বৰা পিতাৰ নাম: দিপেন বৰা ঘৰ নং : ১০৬ক বয়স : 23 লিঙ্গ : পুৰুষ	LDT0353813 ফটো উপলব্ধ	425 নাম : দিপেন বৰা পিতাৰ নাম: ভূমিধৰ বৰা ঘৰ নং : ১০৬ক বয়স : 47 লিঙ্গ : পুৰুষ	LDT0006521 ফটো উপলব্ধ	#2 426 নাম : মইনা বৰা স্বামীৰ নাম: দিপেন বৰা ঘৰ নং : ১০৬ক বয়স : 41 লিঙ্গ : মহিলা	LDT0006522 ফটো উপলব্ধ
427 নাম : অন শইকীয়া স্বামীৰ নাম: বগীৰাম শইকীয়া ঘৰ নং : ১০৭ বয়স : 67 লিঙ্গ : মহিলা	LDT0006523 ফটো উপলব্ধ	428 নাম : অনন্ত শইকীয়া পিতাৰ নাম: বগীৰাম শইকীয়া ঘৰ নং : ১০৭ বয়স : 47 লিঙ্গ : পুৰুষ	LDT0006524 ফটো উপলব্ধ	429 নাম : মইনা শইকীয়া স্বামীৰ নাম: অনন্ত শইকীয়া ঘৰ নং : ১০৭ বয়স : 42 লিঙ্গ : মহিলা	LDT0006525 ফটো উপলব্ধ
430 নাম : ৰূপা হাজৰিকা শইকীয়া স্বামীৰ নাম: অনন্ত শইকীয়া ঘৰ নং : 108 বয়স : 29 লিঙ্গ : মহিলা	LDT0395350 ফটো উপলব্ধ	431 নাম : কাৰ্তীক খাণ্ডোবাল পিতাৰ নাম: গোপীনাথ খাণ্ডোবাল ঘৰ নং : ১১০ বয়স : 52 লিঙ্গ : পুৰুষ	LDT0006529 ফটো উপলব্ধ	432 নাম : আৰতী খাণ্ডোবাল স্বামীৰ নাম: কাৰ্তীক খাণ্ডোবাল ঘৰ নং : ১১০ বয়স : 47 লিঙ্গ : মহিলা	LDT0006530 ফটো উপলব্ধ
433 নাম : বৰণ খন্দোৱাল পিতাৰ নাম: কাৰ্তীক খন্দোৱাল ঘৰ নং : ১১০ বয়স : 32 লিঙ্গ : পুৰুষ	LDT0401976 ফটো উপলব্ধ	434 নাম : গোপাল খন্দোৱাল পিতাৰ নাম: কাৰ্তীক খন্দোৱাল ঘৰ নং : ১১০ বয়স : 23 লিঙ্গ : পুৰুষ	LDT0300004 ফটো উপলব্ধ	435 নাম : বিশ্বজিৎ খন্দোৱাল পিতাৰ নাম: ভাগীৰথ খন্দোৱাল ঘৰ নং : ১১০ ক বয়স : 27 লিঙ্গ : পুৰুষ	LDT0282517 ফটো উপলব্ধ
436 নাম : আশ্ৰিতা বেহেৰা স্বামীৰ নাম: ভগীৰথ বেহেৰা ঘৰ নং : ১১০ক বয়স : 44 লিঙ্গ : মহিলা	LDT0006532 ফটো উপলব্ধ	437 নাম : অৰুন শইকীয়া পিতাৰ নাম: বগীৰাম শইকীয়া ঘৰ নং : ১১২ বয়স : 52 লিঙ্গ : পুৰুষ	LDT0006533 ফটো উপলব্ধ	438 নাম : সবিতা শইকীয়া স্বামীৰ নাম: অৰুন শইকীয়া ঘৰ নং : ১১২ বয়স : 47 লিঙ্গ : মহিলা	LDT0006534 ফটো উপলব্ধ
439 নাম : দেবজিত শইকীয়া পিতাৰ নাম: অৰুন শইকীয়া ঘৰ নং : ১১২ বয়স : 29 লিঙ্গ : পুৰুষ	LDT0361162 ফটো উপলব্ধ	440 নাম : বিশ্বজিৎ শইকীয়া পিতাৰ নাম: অৰুন শইকীয়া ঘৰ নং : ১১২ বয়স : 29 লিঙ্গ : পুৰুষ	LDT0361402 ফটো উপলব্ধ	441 নাম : জুন শইকীয়া স্বামীৰ নাম: বিশ্বজিৎ শইকীয়া ঘৰ নং : ১১২ বয়স : 25 লিঙ্গ : মহিলা	LDT0361154 ফটো উপলব্ধ
442 নাম : নৰেন নাথ পিতাৰ নাম: বিপিন নাথ ঘৰ নং : ১১৩ বয়স : 52 লিঙ্গ : পুৰুষ	LDT0006535 ফটো উপলব্ধ	443 নাম : মালামনি দেবী স্বামীৰ নাম: নৰেন নাথ ঘৰ নং : ১১৩ বয়স : 44 লিঙ্গ : মহিলা	LDT0006537 ফটো উপলব্ধ	444 নাম : ৰূপম নাথ পিতাৰ নাম: নৰেন নাথ ঘৰ নং : ১১৩ বয়স : 25 লিঙ্গ : পুৰুষ	LDT0428029 ফটো উপলব্ধ



445 নাম : যমুনা বৰা স্বামীৰ নাম : যোগেশ্বৰ বৰা ঘৰ নং : ১১৪ বয়স : 49 লিঙ্গ : মহিলা	LDT0006538 ফটো উপলব্ধ	446 নাম : অংকুৰ বৰা পিতাৰ নাম : যোগেশ্বৰ বৰা ঘৰ নং : ১১৪ বয়স : 29 লিঙ্গ : পুৰুষ	LDT0110007 ফটো উপলব্ধ	447 নাম : শংকু বৰা পিতাৰ নাম : যোগেশ্বৰ বৰা ঘৰ নং : ১১৪ বয়স : 27 লিঙ্গ : পুৰুষ	LDT0162602 ফটো উপলব্ধ
448 নাম : বিপিন বৰা পিতাৰ নাম : যোগেশ্বৰ বৰা ঘৰ নং : ১১৪ বয়স : 24 লিঙ্গ : পুৰুষ	LDT0504597 ফটো উপলব্ধ	449 নাম : বাবুল বৰা পিতাৰ নাম : মিনাৰাম বৰা ঘৰ নং : ১১৫ বয়স : 44 লিঙ্গ : পুৰুষ	LDT0006539 ফটো উপলব্ধ	450 নাম : লক্ষী বৰা স্বামীৰ নাম : পুতুল বৰা ঘৰ নং : ১১৫ বয়স : 41 লিঙ্গ : মহিলা	LDT0163451 ফটো উপলব্ধ
451 নাম : জীন বৰা স্বামীৰ নাম : বাবুল বৰা ঘৰ নং : ১১৫ বয়স : 36 লিঙ্গ : মহিলা	LDT0006540 ফটো উপলব্ধ	452 নাম : কুলবহাদুৰ লিষু পিতাৰ নাম : সান বাহাদুৰ লিষু ঘৰ নং : ১১৯ বয়স : 42 লিঙ্গ : পুৰুষ	LDT0006541 ফটো উপলব্ধ	453 নাম : সিমা লিষু স্বামীৰ নাম : কুলবাহাদুৰ লিষু ঘৰ নং : ১১৯ বয়স : 39 লিঙ্গ : মহিলা	LDT0006542 ফটো উপলব্ধ
454 নাম : নিকিতা চুৰ্বা স্বামীৰ নাম : অনিল চুৰ্বা ঘৰ নং : 119 বয়স : 26 লিঙ্গ : মহিলা	LDT0309435 ফটো উপলব্ধ	455 নাম : অভিশেখ চুৰ্বা পিতাৰ নাম : কুল বাহাদুৰ চুৰ্বা ঘৰ নং : ১১৯ বয়স : 24 লিঙ্গ : পুৰুষ	LDT0450627 ফটো উপলব্ধ	456 নাম : নেহা চুৰ্বা পিতাৰ নাম : কুল বাহাদুৰ চুৰ্বা ঘৰ নং : ১১৯ বয়স : 22 লিঙ্গ : মহিলা	LDT0364620 ফটো উপলব্ধ
457 নাম : ফুলমায়া সুৰ্বা স্বামীৰ নাম : সান বাহাদুৰ সুৰ্বা ঘৰ নং : ১২০ বয়স : 77 লিঙ্গ : মহিলা	LDT0006543 ফটো উপলব্ধ	458 নাম : নবীন চুব্বা পিতাৰ নাম : চানবাহাদুৰ চুৰ্বা ঘৰ নং : ১২০ বয়স : 47 লিঙ্গ : পুৰুষ	LDT1438080 ফটো উপলব্ধ	459 নাম : পাৰ্বতী দেবী স্বামীৰ নাম : নবীন চুৰ্বা ঘৰ নং : ১২০ বয়স : 44 লিঙ্গ : মহিলা	LDT0227421 ফটো উপলব্ধ
460 নাম : কমল চুব্বা পিতাৰ নাম : চানবাহাদুৰ চুৰ্বা ঘৰ নং : ১২০ বয়স : 41 লিঙ্গ : পুৰুষ	LDT0006544 ফটো উপলব্ধ	461 নাম : নিৰ্মলা চুৰ্বা স্বামীৰ নাম : কমল চুৰ্বা ঘৰ নং : ১২০ বয়স : 37 লিঙ্গ : মহিলা	LDT0006545 ফটো উপলব্ধ	462 নাম : চুৰ্বজ চুৰ্বা পিতাৰ নাম : নবীন চুৰ্বা ঘৰ নং : ১২০ বয়স : 30 লিঙ্গ : পুৰুষ	LDT0162842 ফটো উপলব্ধ
463 নাম : অনীশা চুৰ্বা পিতাৰ নাম : কমল চুৰ্বা ঘৰ নং : ১২০ বয়স : 24 লিঙ্গ : মহিলা	LDT0447664 ফটো উপলব্ধ	464 নাম : খুছি চুৰ্বা পিতাৰ নাম : কমল চুৰ্বা ঘৰ নং : ১২০ বয়স : 22 লিঙ্গ : মহিলা	LDT0364638 ফটো উপলব্ধ	# 465 নাম : বিশাল চুৰ্বা পিতাৰ নাম : জগত বাহাদুৰ চুৰ্বা ঘৰ নং : 280 বয়স : 34 লিঙ্গ : পুৰুষ	LDT0006550 ফটো উপলব্ধ
466 নাম : চনু থাপা পিতাৰ নাম : ধুব থাপা ঘৰ নং : 121 বয়স : 32 লিঙ্গ : পুৰুষ	LDT0006572 ফটো উপলব্ধ	467 নাম : জগতবগা চুব্বা পিতাৰ নাম : বাৰবাহাদুৰ চুৰ্বা ঘৰ নং : ১২২ বয়স : 62 লিঙ্গ : পুৰুষ	LDT0006546 ফটো উপলব্ধ	468 নাম : চনু দেবী স্বামীৰ নাম : জগতবগা চুব্বা ঘৰ নং : ১২২ বয়স : 42 লিঙ্গ : মহিলা	LDT0006547 ফটো উপলব্ধ
# 469 নাম : চম্পা চুৰ্বা পিতাৰ নাম : জগতবগা চুব্বা ঘৰ নং : 280 বয়স : 38 লিঙ্গ : মহিলা	LDT0006548 ফটো উপলব্ধ	# 470 নাম : অনূপা চুৰ্বা পিতাৰ নাম : জগতবগা চুব্বা ঘৰ নং : 280 বয়স : 35 লিঙ্গ : মহিলা	LDT1438160 ফটো উপলব্ধ	471 নাম : নিৰ্জোৰা চুৰ্বা পিতাৰ নাম : মনু কুমাৰ চুৰ্বা ঘৰ নং : 122 বয়স : 19 লিঙ্গ : মহিলা	NZZ0123869 ফটো উপলব্ধ
472 নাম : বিয়াজ চুৰ্বা পিতাৰ নাম : মনু কুমাৰ চুৰ্বা ঘৰ নং : 122 ক বয়স : 22 লিঙ্গ : পুৰুষ	NZZ0124016 ফটো উপলব্ধ	473 নাম : মনু কুমাৰ চুৰ্বা পিতাৰ নাম : জগত বাহাদুৰ চুৰ্বা ঘৰ নং : ১২২ক বয়স : 42 লিঙ্গ : পুৰুষ	LDT1438171 ফটো উপলব্ধ	474 নাম : বীণা চুৰ্বা স্বামীৰ নাম : মনু কুমাৰ চুৰ্বা ঘৰ নং : ১২২ক বয়স : 38 লিঙ্গ : মহিলা	LDT1438182 ফটো উপলব্ধ



475 নাম : মইনা বৰা স্বামীৰ নাম: যোগেন বৰা ঘৰ নং : ১২৩ বয়স : 54 লিঙ্গ : মহিলা	LDT0006552 ফটো উপলব্ধ	476 নাম : প্রশান্ত বৰা পিতাৰ নাম: যোগেন বৰা ঘৰ নং : ১২৩ বয়স : 37 লিঙ্গ : পুৰুষ	LDT0006553 ফটো উপলব্ধ	477 নাম : জগেনু খান্দুৰাল পিতাৰ নাম: লক্ষ্মীন্দৰ খান্দোবাল ঘৰ নং : ১২৪ বয়স : 52 লিঙ্গ : পুৰুষ	LDT0006554 ফটো উপলব্ধ
478 নাম : বুলু খান্দোবাল স্বামীৰ নাম: যোগেন খান্দোবাল ঘৰ নং : ১২৪ বয়স : 47 লিঙ্গ : মহিলা	LDT0006555 ফটো উপলব্ধ	479 নাম : কালিমায়ী লিম্বু স্বামীৰ নাম: নৰ বাহাদুৰ লিম্বু ঘৰ নং : ১২৫ বয়স : 72 লিঙ্গ : মহিলা	LDT0006557 ফটো উপলব্ধ	480 নাম : বুদ্ধিমায়ী লিম্বু পিতাৰ নাম: নৰবাহাদুৰ লিম্বু ঘৰ নং : ১২৫ বয়স : 45 লিঙ্গ : মহিলা	LDT1438273 ফটো উপলব্ধ
481 নাম : আইতামায়ী লিম্বু পিতাৰ নাম: নৰবাহাদুৰ লিম্বু ঘৰ নং : ১২৫ বয়স : 43 লিঙ্গ : মহিলা	LDT0006558 ফটো উপলব্ধ	482 নাম : জীবন লিম্বু পিতাৰ নাম: নৰবাহাদুৰ লিম্বু ঘৰ নং : ১২৫ বয়স : 36 লিঙ্গ : পুৰুষ	LDT0006560 ফটো উপলব্ধ	483 নাম : অমিত চুৰ্বা পিতাৰ নাম: নৰ বাঃ লিম্বি ঘৰ নং : ১২৫ বয়স : 31 লিঙ্গ : পুৰুষ	LDT0110718 ফটো উপলব্ধ
484 নাম : দীপেন লিম্বু পিতাৰ নাম: নৰবাহাদুৰ লিম্বু ঘৰ নং : 125ক বয়স : 39 লিঙ্গ : পুৰুষ	LDT0006559 ফটো উপলব্ধ	485 নাম : কল্পনা চুৰ্বা স্বামীৰ নাম: দীপেন চুৰ্বা ঘৰ নং : 125ক বয়স : 31 লিঙ্গ : মহিলা	LDT0220814 ফটো উপলব্ধ	486 নাম : কৌশল্যা লিম্বু স্বামীৰ নাম: প্ৰেমবাহাদুৰ লিম্বু ঘৰ নং : ১২৬ বয়স : 72 লিঙ্গ : মহিলা	LDT0006561 ফটো উপলব্ধ
487 নাম : চবনম চুৰ্বা পিতাৰ নাম: প্ৰেম বাঃ চুৰ্বা ঘৰ নং : ১২৬ বয়স : 29 লিঙ্গ : মহিলা	LDT0110809 ফটো উপলব্ধ	488 নাম : তিলমায়ী লিম্বু স্বামীৰ নাম: উবল বাহাদুৰ লিম্বু ঘৰ নং : ১২৭ বয়স : 62 লিঙ্গ : মহিলা	LDT0006563 ফটো উপলব্ধ	489 নাম : অঞ্জল চুৰ্বা পিতাৰ নাম: উবল বাঃ চুৰ্বা ঘৰ নং : ১২৭ বয়স : 33 লিঙ্গ : পুৰুষ	LDT0110817 ফটো উপলব্ধ
490 নাম : কৰিনা লিম্বু চুৰ্বা স্বামীৰ নাম: অঞ্জল চুৰ্বা ঘৰ নং : 127 বয়স : 26 লিঙ্গ : মহিলা	LDT7278625 ফটো উপলব্ধ	491 নাম : বিৰাজ চুৰ্বা পিতাৰ নাম: টেক বাহাদুৰ চুৰ্বা ঘৰ নং : 128 বয়স : 56 লিঙ্গ : পুৰুষ	LDT7247448 ফটো উপলব্ধ	492 নাম : শিবা চুৰ্বা পিতাৰ নাম: বিৰাজ চুৰ্বা ঘৰ নং : ১২৮ বয়স : 23 লিঙ্গ : পুৰুষ	LDT0504639 ফটো উপলব্ধ
493 নাম : পূজা চুৰ্বা পিতাৰ নাম: বিৰাজ চুৰ্বা ঘৰ নং : 128 বয়স : 21 লিঙ্গ : মহিলা	LDT7247430 ফটো উপলব্ধ	494 নাম : গায়ত্ৰী চুৰ্বা পিতাৰ নাম: বিৰাজ চুৰ্বা ঘৰ নং : 128 বয়স : 21 লিঙ্গ : মহিলা	LDT7278633 ফটো উপলব্ধ	# 495 নাম : তাৰাপ্ৰসাদ ছেত্ৰী পিতাৰ নাম: গডুৰধজ ছেত্ৰী ঘৰ নং : ১২৯ বয়স : 41 লিঙ্গ : পুৰুষ	LDT0006567 ফটো উপলব্ধ
496 নাম : ভানুমায দেবী স্বামীৰ নাম: তাৰাপ্ৰসাদ ছেত্ৰী ঘৰ নং : ১২৯ বয়স : 39 লিঙ্গ : মহিলা	LDT0006568 ফটো উপলব্ধ	497 নাম : ভাৰতী দেবী স্বামীৰ নাম: তেজ বাহাদুৰ ছেত্ৰী ঘৰ নং : ১২৯ বয়স : 38 লিঙ্গ : মহিলা	LDT0163634 ফটো উপলব্ধ	498 নাম : তেজবাহাদুৰ ছেত্ৰী পিতাৰ নাম: গডুৰধজ ছেত্ৰী ঘৰ নং : ১২৯ বয়স : 38 লিঙ্গ : পুৰুষ	LDT1438433 ফটো উপলব্ধ
499 নাম : বৌন ছেত্ৰী পিতাৰ নাম: তাৰা বাহাদুৰ ছেত্ৰী ঘৰ নং : 129ক বয়স : 21 লিঙ্গ : পুৰুষ	NZZ0098202 ফটো উপলব্ধ	500 নাম : প্ৰকাশ চুৰ্বা পিতাৰ নাম: উম্বৰ ধ্বজ লিম্বু ঘৰ নং : ১৩০ বয়স : 55 লিঙ্গ : পুৰুষ	LDT0131649 ফটো উপলব্ধ	501 নাম : সিতা চুৰ্বা স্বামীৰ নাম: প্ৰকাশ চুৰ্বা ঘৰ নং : ১৩০ বয়স : 54 লিঙ্গ : মহিলা	LDT0131656 ফটো উপলব্ধ
502 নাম : সুৰজ চুৰ্বা পিতাৰ নাম: প্ৰকাশ চুৰ্বা ঘৰ নং : 130 বয়স : 39 লিঙ্গ : পুৰুষ	NZZ0031583 ফটো উপলব্ধ	503 নাম : গোপাল চুৰ্বা পিতাৰ নাম: দেবেন চুৰ্বা ঘৰ নং : ১৩০ বয়স : 33 লিঙ্গ : পুৰুষ	LDT0131789 ফটো উপলব্ধ	504 নাম : বৃন্দা চুৰ্বা স্বামীৰ নাম: চানল চুৰ্বা ঘৰ নং : 130 বয়স : 31 লিঙ্গ : মহিলা	NZZ0046441 ফটো উপলব্ধ



505 নাম : অঞ্জলী চুৰ্বা স্বামীৰ নাম: গৌপাল চুৰ্বা ঘৰ নং : ১৩০ বয়স : 30 লিঙ্গ : মহিলা	LDT0163543 ফটো উপলব্ধ	506 নাম : চুনিল চুৰ্বা পিতাৰ নাম: দেবেন চুৰ্বা ঘৰ নং : ১৩০ বয়স : 29 লিঙ্গ : পুৰুষ	LDT0131847 ফটো উপলব্ধ	507 নাম : যোগেন ঘাটোৱাৰ পিতাৰ নাম: মোহন ঘাটোৱাৰ ঘৰ নং : ১৩১ বয়স : 33 লিঙ্গ : পুৰুষ	LDT0455634 ফটো উপলব্ধ
508 নাম : ৰীতা ঘাটোৱাল অন্যান্য: মুন ঘাটোৱাল ঘৰ নং : ১৩১ বয়স : 26 লিঙ্গ : মহিলা	LDT0220822 ফটো উপলব্ধ	509 নাম : ধুব থাপা পিতাৰ নাম: কৃষ্ণবৰ্ণা থাপা ঘৰ নং : ১৩২ বয়স : 62 লিঙ্গ : পুৰুষ	LDT0006571 ফটো উপলব্ধ	510 নাম : সমতি থাপা স্বামীৰ নাম: ধুব থাপা ঘৰ নং : ১৩২ বয়স : 52 লিঙ্গ : মহিলা	LDT1438499 ফটো উপলব্ধ
#2 511 নাম : ৰেনু বৰুৱা স্বামীৰ নাম: যজ্ঞেশ্বৰ বৰুৱা ঘৰ নং : 132 বয়স : 45 লিঙ্গ : মহিলা	LDT1434884 ফটো উপলব্ধ	512 নাম : সুমিত থাপা পিতাৰ নাম: ধুব থাপা ঘৰ নং : ১৩২ বয়স : 32 লিঙ্গ : মহিলা	LDT0006573 ফটো উপলব্ধ	513 নাম : ৰঞ্জিত বৰুৱা মাতৃৰ নাম: ৰেনু বৰুৱা ঘৰ নং : 132 বয়স : 31 লিঙ্গ : পুৰুষ	LDT1469085 ফটো উপলব্ধ
514 নাম : বিনিতা ৰাই থাপা স্বামীৰ নাম: চনু থাপা ঘৰ নং : ১৩২ বয়স : 30 লিঙ্গ : মহিলা	LDT0456129 ফটো উপলব্ধ	515 নাম : মনিকা চুৰ্বা থাপা স্বামীৰ নাম: চমিত থাপা ঘৰ নং : 132 বয়স : 28 লিঙ্গ : মহিলা	NZZ0080382 ফটো উপলব্ধ	516 নাম : প্ৰহ্লাদ ছেত্ৰী পিতাৰ নাম: ভৈৰববাহাদুৰ ছেত্ৰী ঘৰ নং : ১৩৩ বয়স : 57 লিঙ্গ : পুৰুষ	LDT0006574 ফটো উপলব্ধ
517 নাম : মিনা ছেত্ৰী স্বামীৰ নাম: প্ৰহ্লাদ ছেত্ৰী ঘৰ নং : ১৩৩ বয়স : 47 লিঙ্গ : মহিলা	LDT0006575 ফটো উপলব্ধ	518 নাম : বিনা ভূঞা স্বামীৰ নাম: লক্ষীধৰ ভূঞা ঘৰ নং : ১৩৩ বয়স : 32 লিঙ্গ : মহিলা	LDT0455998 ফটো উপলব্ধ	519 নাম : ভূমিকা ছেত্ৰী পিতাৰ নাম: প্ৰহ্লাদ ছেত্ৰী ঘৰ নং : 133ক বয়স : 32 লিঙ্গ : মহিলা	LDT1469132 ফটো উপলব্ধ
520 নাম : কৃষ্ণবাহাদুৰ চুৰ্বা পিতাৰ নাম: শেৰিবাহাদুৰ চুৰ্বা ঘৰ নং : ১৩৪ বয়স : 54 লিঙ্গ : পুৰুষ	LDT1438546 ফটো উপলব্ধ	521 নাম : কৃষ্ণকুমাৰী চুৰ্বা স্বামীৰ নাম: কৃষ্ণ বাহাদুৰ চুৰ্বা ঘৰ নং : ১৩৪ বয়স : 52 লিঙ্গ : মহিলা	LDT0006578 ফটো উপলব্ধ	522 নাম : চন্দ্ৰকুমাৰ চুৰ্বা পিতাৰ নাম: কৃষ্ণ বাহাদুৰ ঘৰ নং : ১৩৪ বয়স : 35 লিঙ্গ : পুৰুষ	LDT0006579 ফটো উপলব্ধ
523 নাম : নৰদীপ চুৰ্বা পিতাৰ নাম: কৃষ্ণ বাহাদুৰ চুৰ্বা ঘৰ নং : ১৩৪ বয়স : 34 লিঙ্গ : পুৰুষ	LDT0006580 ফটো উপলব্ধ	524 নাম : অমতা ৰানা চুৰ্বা স্বামীৰ নাম: নৰদীপ চুৰ্বা ঘৰ নং : 134 বয়স : 32 লিঙ্গ : মহিলা	LDT0391763 ফটো উপলব্ধ	525 নাম : মমতা চুৰ্বা স্বামীৰ নাম: চন্দ্ৰ কুমাৰ চুৰ্বা ঘৰ নং : 134ক বয়স : 32 লিঙ্গ : মহিলা	LDT0391862 ফটো উপলব্ধ
526 নাম : ফুলমায়া ঘিচিং পিতাৰ নাম: চন্দ্ৰ বাহাদুৰ ঘিচিং ঘৰ নং : ১৩৫ বয়স : 24 লিঙ্গ : মহিলা	LDT0449918 ফটো উপলব্ধ	527 নাম : মুনালী মুৰাৰী পিতাৰ নাম: ভবেন্দ্ৰ মুৰাৰী ঘৰ নং : ১৩৫ বয়স : 27 লিঙ্গ : মহিলা	LDT0220806 ফটো উপলব্ধ	528 নাম : ভীমকুমাৰী ঘিচিং স্বামীৰ নাম: চন্দ্ৰ বাহাদুৰ ঘিচিং ঘৰ নং : ১৩৫গ বয়স : 49 লিঙ্গ : মহিলা	LDT0006583 ফটো উপলব্ধ
529 নাম : ভবেন্দ্ৰ মুড়াৰী পিতাৰ নাম: লোহিত মুড়াৰী ঘৰ নং : ১৩৫খ বয়স : 45 লিঙ্গ : পুৰুষ	LDT0006581 ফটো উপলব্ধ	530 নাম : দীপালী মুড়াৰী স্বামীৰ নাম: ভবেন্দ্ৰ মুড়াৰী ঘৰ নং : ১৩৫খ বয়স : 38 লিঙ্গ : মহিলা	LDT0006582 ফটো উপলব্ধ	531 নাম : ফুলমায়া তামাং স্বামীৰ নাম: গোৰে তামাং ঘৰ নং : ১৩৬ বয়স : 72 লিঙ্গ : মহিলা	LDT0006585 ফটো উপলব্ধ
532 নাম : ৰাহুল তামাং পিতাৰ নাম: গোৰে তামাং ঘৰ নং : ১৩৬ বয়স : 39 লিঙ্গ : পুৰুষ	LDT0006586 ফটো উপলব্ধ	533 নাম : বনুমায়া তামাং স্বামীৰ নাম: ৰাহুল তামাং ঘৰ নং : ১৩৬ বয়স : 35 লিঙ্গ : মহিলা	LDT0006587 ফটো উপলব্ধ	D 534 নাম : মনমায়া ৰাই স্বামীৰ নাম: টেকমন ৰাই ঘৰ নং : ১৩৭ বয়স : 77 লিঙ্গ : মহিলা	LDT0006588 ফটো উপলব্ধ



535 নাম : বৃধৰাজ ৰাই পিতাৰ নাম: কেৰুমন ৰাই ঘৰ নং : 137 বয়স : 37 লিঙ্গ : পুৰুষ	LDT1438728 ফটো উপলব্ধ	536 নাম : বল ৰাম ৰাই পিতাৰ নাম: ভাগলু ৰাই ঘৰ নং : 137ক বয়স : 42 লিঙ্গ : পুৰুষ	LDT7269582 ফটো উপলব্ধ	537 নাম : আশা ৰাই স্বামীৰ নাম: বল ৰাম ৰাই ঘৰ নং : 137ক বয়স : 40 লিঙ্গ : মহিলা	LDT7269483 ফটো উপলব্ধ
D 538 নাম : নৰবল্ল ৰাই পিতাৰ নাম: বীৰবাহাদুৰ ৰায় ঘৰ নং : 137 বয়স : 72 লিঙ্গ : পুৰুষ	LDT0006589 ফটো উপলব্ধ	539 নাম : প্ৰকাশ থাপা পিতাৰ নাম: চন্দ্ৰ বাহাদুৰ থাপা ঘৰ নং : 139 বয়স : 38 লিঙ্গ : পুৰুষ	LDT0006623 ফটো উপলব্ধ	540 নাম : পপি থাপা স্বামীৰ নাম: প্ৰকাশ থাপা ঘৰ নং : 139 বয়স : 35 লিঙ্গ : মহিলা	LDT1439152 ফটো উপলব্ধ
541 নাম : চুম তাতি স্বামীৰ নাম: মধুবন তাতি ঘৰ নং : 180 বয়স : 48 লিঙ্গ : মহিলা	LDT0006591 ফটো উপলব্ধ	542 নাম : অজয় তাঁতি পিতাৰ নাম: মধুবন তাঁতি ঘৰ নং : 180 বয়স : 33 লিঙ্গ : পুৰুষ	LDT0364695 ফটো উপলব্ধ	543 নাম : মৰমী তাঁতি পিতাৰ নাম: মধুবন তাঁতি ঘৰ নং : 180 বয়স : 25 লিঙ্গ : মহিলা	LDT0347989 ফটো উপলব্ধ
544 নাম : মিলন গুৰুং পিতাৰ নাম: কুলবাহাদুৰ গুৰুং ঘৰ নং : 181 বয়স : 62 লিঙ্গ : পুৰুষ	LDT0006592 ফটো উপলব্ধ	545 নাম : বিনা গুৰুং স্বামীৰ নাম: মিলন গুৰুং ঘৰ নং : 181 বয়স : 62 লিঙ্গ : মহিলা	LDT0006593 ফটো উপলব্ধ	546 নাম : মীনা নেৱাৰ গুৰুং স্বামীৰ নাম: সুৰজ গুৰুং ঘৰ নং : 141 বয়স : 31 লিঙ্গ : মহিলা	NZZ0059543 ফটো উপলব্ধ
547 নাম : চুবজ গুৰুং পিতাৰ নাম: মিলন গুৰুং ঘৰ নং : 181 বয়স : 29 লিঙ্গ : পুৰুষ	LDT0134775 ফটো উপলব্ধ	548 নাম : জয়া জেনা স্বামীৰ নাম: ধৰা জেনা ঘৰ নং : 182 বয়স : 62 লিঙ্গ : মহিলা	LDT0006594 ফটো উপলব্ধ	549 নাম : বেবতী জেনা স্বামীৰ নাম: জয়া জেনা ঘৰ নং : 182 বয়স : 57 লিঙ্গ : মহিলা	LDT0006595 ফটো উপলব্ধ
550 নাম : মঞ্জু জেনা পিতাৰ নাম: জয়া জেনা ঘৰ নং : 182 বয়স : 37 লিঙ্গ : মহিলা	LDT0006596 ফটো উপলব্ধ	551 নাম : চৈতি গোৱালা স্বামীৰ নাম: উপেন গোৱালা ঘৰ নং : 182 (খ) বয়স : 51 লিঙ্গ : মহিলা	LDT0391722 ফটো উপলব্ধ	552 নাম : ৰাজেশ গোৱালা পিতাৰ নাম: ভাৰত গোৱালা ঘৰ নং : 182খ বয়স : 52 লিঙ্গ : পুৰুষ	LDT0006598 ফটো উপলব্ধ
553 নাম : উপেন গোৱালা পিতাৰ নাম: ভাৰত গোৱালা ঘৰ নং : 182খ বয়স : 38 লিঙ্গ : পুৰুষ	LDT0006599 ফটো উপলব্ধ	554 নাম : ভাৰতী জেনা স্বামীৰ নাম: ৰায়া জেনা ঘৰ নং : 183 বয়স : 62 লিঙ্গ : মহিলা	LDT0006600 ফটো উপলব্ধ	555 নাম : শান্ত বাহাদুৰ লামা পিতাৰ নাম: দিলবাহাদুৰ লামা ঘৰ নং : 183 বয়স : 57 লিঙ্গ : পুৰুষ	LDT0006601 ফটো উপলব্ধ
556 নাম : লীলা লামা স্বামীৰ নাম: শান্তবাহাদুৰ লামা ঘৰ নং : 183 বয়স : 52 লিঙ্গ : মহিলা	LDT0006602 ফটো উপলব্ধ	557 নাম : মদন জেনা পিতাৰ নাম: ৰায়া জেনা ঘৰ নং : 183 বয়স : 45 লিঙ্গ : পুৰুষ	LDT0006604 ফটো উপলব্ধ	558 নাম : ৰঞ্জীতা জেনা স্বামীৰ নাম: মদন জেনা ঘৰ নং : 183 বয়স : 40 লিঙ্গ : মহিলা	LDT0006605 ফটো উপলব্ধ
559 নাম : সুখমায়া ৰাই লামা স্বামীৰ নাম: অমিত লামা ঘৰ নং : 183 বয়স : 34 লিঙ্গ : মহিলা	LDT0353912 ফটো উপলব্ধ	560 নাম : বীৰ বাহাদুৰ লামা পিতাৰ নাম: প্ৰফুল্ল লামা ঘৰ নং : 183 বয়স : 31 লিঙ্গ : পুৰুষ	LDT0135178 ফটো উপলব্ধ	561 নাম : অমিত লামা পিতাৰ নাম: শান্ত বাহাদুৰ লামা ঘৰ নং : 183 বয়স : 30 লিঙ্গ : পুৰুষ	LDT0162750 ফটো উপলব্ধ
562 নাম : জগত লামা পিতাৰ নাম: প্ৰফুল্ল লামা ঘৰ নং : 183 বয়স : 27 লিঙ্গ : পুৰুষ	LDT0227314 ফটো উপলব্ধ	563 নাম : প্ৰণিতা থাপা স্বামীৰ নাম: পাপু থাপা ঘৰ নং : 183 বয়স : 26 লিঙ্গ : মহিলা	LDT0227611 ফটো উপলব্ধ	564 নাম : কৃষ্ণ লামা পিতাৰ নাম: প্ৰফুল্ল লামা ঘৰ নং : 183 বয়স : 25 লিঙ্গ : পুৰুষ	LDT0227389 ফটো উপলব্ধ



565 নাম : পাপু থাপা পিতাৰ নাম: মোহন থাপা ঘৰ নং : 183ক বয়স : 31 লিঙ্গ : পুৰুষ	LDT0135137 ফটো উপলব্ধ	566 নাম : লিপি থাপা স্বামীৰ নাম: হৰু বাহাদুৰ থাপা ঘৰ নং : 183ক বয়স : 68 লিঙ্গ : মহিলা	LDT0006606 ফটো উপলব্ধ	567 নাম : কুমাৰ চুকা পিতাৰ নাম: প্ৰেমবাহাদুৰ চুকা ঘৰ নং : 188 বয়স : 65 লিঙ্গ : পুৰুষ	LDT0006607 ফটো উপলব্ধ
568 নাম : নীতা থাপা স্বামীৰ নাম: কমল থাপা ঘৰ নং : 188 বয়স : 52 লিঙ্গ : মহিলা	LDT0006608 ফটো উপলব্ধ	569 নাম : আকাশ থাপা পিতাৰ নাম: কমল থাপা ঘৰ নং : 188 বয়স : 30 লিঙ্গ : পুৰুষ	LDT0135459 ফটো উপলব্ধ	D 570 নাম : এজিমায়া থাপা স্বামীৰ নাম: ভক্তবাহাদুৰ থাপা ঘৰ নং : 185 বয়স : 97 লিঙ্গ : মহিলা	LDT0006609 ফটো উপলব্ধ
571 নাম : ললিত ৰায় পিতাৰ নাম: ৰত্ন বাহাদুৰ ৰায় ঘৰ নং : 145 বয়স : 39 লিঙ্গ : পুৰুষ	NZZ0059501 ফটো উপলব্ধ	572 নাম : মীনা ৰায় স্বামীৰ নাম: ললিত ৰায় ঘৰ নং : 145 বয়স : 34 লিঙ্গ : মহিলা	NZZ0059527 ফটো উপলব্ধ	573 নাম : চাহিল গুৰুং পিতাৰ নাম: অনিল গুৰুং ঘৰ নং : 185 বয়স : 25 লিঙ্গ : পুৰুষ	LDT0447631 ফটো উপলব্ধ
574 নাম : কৃষ্ণ গুৰুং পিতাৰ নাম: অনিল গুৰুং ঘৰ নং : 145 ক বয়স : 21 লিঙ্গ : পুৰুষ	LDT7247406 ফটো উপলব্ধ	575 নাম : অনিল গুৰুং পিতাৰ নাম: কুলু বাহাদুৰ গুৰুং ঘৰ নং : 185ক বয়স : 47 লিঙ্গ : পুৰুষ	LDT1439016 ফটো উপলব্ধ	576 নাম : আৰতি গুৰুং স্বামীৰ নাম: অনিল গুৰুং ঘৰ নং : 185ক বয়স : 44 লিঙ্গ : মহিলা	LDT0006610 ফটো উপলব্ধ
577 নাম : পদ্ম তামাং লিসু স্বামীৰ নাম: নৰেশ লিসু ঘৰ নং : 146ক বয়স : 28 লিঙ্গ : মহিলা	LDT7269590 ফটো উপলব্ধ	578 নাম : নৰেশ লিসু পিতাৰ নাম: নিমল লিসু ঘৰ নং : 186ক বয়স : 35 লিঙ্গ : পুৰুষ	LDT0006614 ফটো উপলব্ধ	579 নাম : বসুমায়া লামা স্বামীৰ নাম: প্ৰেমবগা লামা ঘৰ নং : 189 বয়স : 57 লিঙ্গ : মহিলা	LDT0006615 ফটো উপলব্ধ
580 নাম : কৰ্ন বাহাদুৰ লামা পিতাৰ নাম: প্ৰেমবগা লামা ঘৰ নং : 189 বয়স : 43 লিঙ্গ : পুৰুষ	LDT0006616 ফটো উপলব্ধ	581 নাম : গোপী লামা পিতাৰ নাম: প্ৰেমবাহাদুৰ লামা ঘৰ নং : 189 বয়স : 35 লিঙ্গ : পুৰুষ	LDT0006618 ফটো উপলব্ধ	582 নাম : শান্তি লামা স্বামীৰ নাম: গোপী লামা ঘৰ নং : 189 বয়স : 35 লিঙ্গ : মহিলা	LDT0395244 ফটো উপলব্ধ
583 নাম : আদিত লামা পিতাৰ নাম: কৰ্ণ বাহাদুৰ লামা ঘৰ নং : 189 বয়স : 24 লিঙ্গ : পুৰুষ	LDT0447706 ফটো উপলব্ধ	584 নাম : ৰনী লামা পিতাৰ নাম: কৰ্ণ বাহাদুৰ লামা ঘৰ নং : 147 বয়স : 21 লিঙ্গ : মহিলা	LDT7269574 ফটো উপলব্ধ	585 নাম : অলকা লামা পিতাৰ নাম: কৰ্ণ বাহাদুৰ লামা ঘৰ নং : 147 বয়স : 20 লিঙ্গ : মহিলা	NZZ0080341 ফটো উপলব্ধ
586 নাম : বিৰেন তামাং পিতাৰ নাম: জয় বাহাদুৰ তামাং ঘৰ নং : 147ক বয়স : 52 লিঙ্গ : পুৰুষ	NZZ0103101 ফটো উপলব্ধ	587 নাম : সঞ্জী তামাং স্বামীৰ নাম: বিৰেন তামাং ঘৰ নং : 147ক বয়স : 45 লিঙ্গ : মহিলা	NZZ0110650 ফটো উপলব্ধ	588 নাম : সুশীলা লামা স্বামীৰ নাম: কৰ্ন বাহাদুৰ লামা ঘৰ নং : 147ক বয়স : 39 লিঙ্গ : মহিলা	LDT0006617 ফটো উপলব্ধ
589 নাম : অজয় তামাং পিতাৰ নাম: বিৰেন তামাং ঘৰ নং : 147ক বয়স : 34 লিঙ্গ : পুৰুষ	NZZ0103093 ফটো উপলব্ধ	590 নাম : মঞ্জলী তামাং পিতাৰ নাম: বিৰেন তামাং ঘৰ নং : 147ক বয়স : 31 লিঙ্গ : মহিলা	NZZ0103127 ফটো উপলব্ধ	591 নাম : স্বেতা তামাং পিতাৰ নাম: বিৰেন তামাং ঘৰ নং : 147ক বয়স : 27 লিঙ্গ : মহিলা	NZZ0103119 ফটো উপলব্ধ
592 নাম : চন্দ্ৰ বাহাদুৰ থাপা পিতাৰ নাম: শ্ৰীমান থাপা ঘৰ নং : 188 বয়স : 58 লিঙ্গ : পুৰুষ	LDT0006620 ফটো উপলব্ধ	593 নাম : অন্তি থাপা স্বামীৰ নাম: চন্দ্ৰবগা থাপা ঘৰ নং : 188 বয়স : 54 লিঙ্গ : মহিলা	LDT0006621 ফটো উপলব্ধ	594 নাম : ৰাজেন থাপা পিতাৰ নাম: চন্দ্ৰ বাহাদুৰ থাপা ঘৰ নং : 188 বয়স : 45 লিঙ্গ : পুৰুষ	LDT0006622 ফটো উপলব্ধ



595 নাম : চুচমা থাপা স্বামীৰ নাম : ৰাজেন থাপা ঘৰ নং : 148 বয়স : 29 লিঙ্গ : মহিলা	LDT0019588 ফটো উপলব্ধ	596 নাম : বীনা তামাং স্বামীৰ নাম : সুৰজ তামাং ঘৰ নং : 149 বয়স : 46 লিঙ্গ : মহিলা	NZZ0093328 ফটো উপলব্ধ	597 নাম : অমত কেওঁট পিতাৰ নাম : পহিলা লক্ষীয়া কেওঁট ঘৰ নং : 189ক বয়স : 43 লিঙ্গ : পুৰুষ	LDT0006626 ফটো উপলব্ধ
598 নাম : চমাবু লহৰা পিতাৰ নাম : নাইক লহৰা ঘৰ নং : 150 বয়স : 62 লিঙ্গ : পুৰুষ	LDT0006628 ফটো উপলব্ধ	599 নাম : শকুন্তলা লহৰা স্বামীৰ নাম : চমাবু লহৰা ঘৰ নং : 150 বয়স : 57 লিঙ্গ : মহিলা	LDT0006629 ফটো উপলব্ধ	600 নাম : সীমা লোহাৰ পিতাৰ নাম : চমাবু লোহাৰ ঘৰ নং : 150 বয়স : 31 লিঙ্গ : মহিলা	LDT0364604 ফটো উপলব্ধ
601 নাম : হিমা লোহাৰ পিতাৰ নাম : চমাবু লোহাৰ ঘৰ নং : 150 বয়স : 29 লিঙ্গ : মহিলা	LDT0498758 ফটো উপলব্ধ	602 নাম : মদন খান্দোবাল পিতাৰ নাম : কুশ খান্দোবাল ঘৰ নং : 151 বয়স : 37 লিঙ্গ : পুৰুষ	LDT0006632 ফটো উপলব্ধ	603 নাম : দিপালী ছেত্ৰী জেনা স্বামীৰ নাম : চহন জেনা ঘৰ নং : 151ক বয়স : 43 লিঙ্গ : মহিলা	NZZ0085068 ফটো উপলব্ধ
604 নাম : নিলেশ জেনা পিতাৰ নাম : সত্যেন জেনা ঘৰ নং : 151ক বয়স : 25 লিঙ্গ : পুৰুষ	LDT0448027 ফটো উপলব্ধ	605 নাম : আকাশ জেনা পিতাৰ নাম : চৈতন জেনা ঘৰ নং : 151ক বয়স : 22 লিঙ্গ : পুৰুষ	LDT0442046 ফটো উপলব্ধ	606 নাম : চৈতন জেনা পিতাৰ নাম : ৰায়া জেনা ঘৰ নং : 151ক বয়স : 49 লিঙ্গ : পুৰুষ	LDT0006633 ফটো উপলব্ধ
607 নাম : মধু জেনা স্বামীৰ নাম : চৈতন জেনা ঘৰ নং : 151ক বয়স : 41 লিঙ্গ : মহিলা	LDT0006634 ফটো উপলব্ধ	608 নাম : চহন জেনা পিতাৰ নাম : ৰায়া জেনা ঘৰ নং : 151ক বয়স : 35 লিঙ্গ : পুৰুষ	LDT0006635 ফটো উপলব্ধ	609 নাম : ছাবি খান্দোবাল পিতাৰ নাম : নাথ খান্দোবাল ঘৰ নং : 152 বয়স : 52 লিঙ্গ : মহিলা	LDT0006636 ফটো উপলব্ধ
610 নাম : টীয়া জেনা পিতাৰ নাম : ধৰা জেনা ঘৰ নং : 153 বয়স : 65 লিঙ্গ : পুৰুষ	LDT0006638 ফটো উপলব্ধ	611 নাম : ৰতন জেনা পিতাৰ নাম : টাইহা জেনা ঘৰ নং : 153 বয়স : 47 লিঙ্গ : পুৰুষ	LDT0006639 ফটো উপলব্ধ	612 নাম : টেনী জেনা স্বামীৰ নাম : ৰতন জেনা ঘৰ নং : 153 বয়স : 41 লিঙ্গ : মহিলা	LDT0006640 ফটো উপলব্ধ
613 নাম : আৰাহ জেনা পিতাৰ নাম : ৰতন জেনা ঘৰ নং : 153 বয়স : 24 লিঙ্গ : পুৰুষ	LDT0299933 ফটো উপলব্ধ	614 নাম : সাগৰ ভূমিজ পিতাৰ নাম : ৰমায়া ভূমিজ ঘৰ নং : 155 বয়স : 41 লিঙ্গ : পুৰুষ	LDT0006646 ফটো উপলব্ধ	615 নাম : সৰঅ ভূমিজ স্বামীৰ নাম : সাগৰ ভূমিজ ঘৰ নং : 155 বয়স : 38 লিঙ্গ : মহিলা	LDT0006647 ফটো উপলব্ধ
616 নাম : ৰহিত ভূমিজ পিতাৰ নাম : সাগৰ ভূমিজ ঘৰ নং : 155 বয়স : 25 লিঙ্গ : পুৰুষ	LDT0299883 ফটো উপলব্ধ	617 নাম : জীনা খান্দোবাল পিতাৰ নাম : নৰেন্দ্ৰ খাণ্ডোবাল ঘৰ নং : 155 বয়স : 25 লিঙ্গ : মহিলা	NZZ0045443 ফটো উপলব্ধ	618 নাম : অমৰ ভূমিজ পিতাৰ নাম : সাগৰ ভূমিজ ঘৰ নং : 155 বয়স : 23 লিঙ্গ : পুৰুষ	LDT0299636 ফটো উপলব্ধ
619 নাম : নেহা ভূমিজ পিতাৰ নাম : সাগৰ ভূমিজ ঘৰ নং : 155 বয়স : 22 লিঙ্গ : মহিলা	LDT7248297 ফটো উপলব্ধ	620 নাম : নৰেন্দ্ৰ খান্দোবাল পিতাৰ নাম : ঘন খান্দোবাল ঘৰ নং : 155ক বয়স : 43 লিঙ্গ : পুৰুষ	LDT1439481 ফটো উপলব্ধ	621 নাম : অনিতা খান্দোবাল স্বামীৰ নাম : নৰেন্দ্ৰ খান্দোবাল ঘৰ নং : 155ক বয়স : 38 লিঙ্গ : মহিলা	LDT0006649 ফটো উপলব্ধ
622 নাম : মঞ্জু খান্দোবাল স্বামীৰ নাম : ৰাজু খান্দোবাল ঘৰ নং : 156 বয়স : 44 লিঙ্গ : মহিলা	LDT0006651 ফটো উপলব্ধ	623 নাম : ৰিমা খাণ্ডোবাল পিতাৰ নাম : ৰাজু খাণ্ডোবাল ঘৰ নং : 156 বয়স : 27 লিঙ্গ : মহিলা	LDT0227454 ফটো উপলব্ধ	624 নাম : গংগা মনি খান্দোবাল পিতাৰ নাম : ৰাজু খান্দোবাল ঘৰ নং : 156 বয়স : 25 লিঙ্গ : মহিলা	LDT0309450 ফটো উপলব্ধ



625 নাম : চহন মুড়া পিতাৰ নাম: ধন মুড়া ঘৰ নং : 159 বয়স : 39 লিঙ্গ : পুৰুষ	LDT0006654 ফটো উপলব্ধ	626 নাম : অজয় ওৰাং পিতাৰ নাম: জুনাচ ওৰাং ঘৰ নং : 158 বয়স : 30 লিঙ্গ : পুৰুষ	NZZ0030502 ফটো উপলব্ধ	627 নাম : তুলসী ওৰাং স্বামীৰ নাম: অজয় ওৰাং ঘৰ নং : 158 বয়স : 23 লিঙ্গ : মহিলা	NZZ0030551 ফটো উপলব্ধ
628 নাম : মাতিয়াচ ওৰাং পিতাৰ নাম: আঠচমৰা ওৰাং ঘৰ নং : 159 বয়স : 59 লিঙ্গ : পুৰুষ	LDT0006656 ফটো উপলব্ধ	629 নাম : এঞ্জিলিনা ওৰাং স্বামীৰ নাম: মাতিয়াচ ওৰাং ঘৰ নং : 159 বয়স : 39 লিঙ্গ : মহিলা	LDT0364745 ফটো উপলব্ধ	630 নাম : আচিমতা ওৰাং পিতাৰ নাম: মাতিয়াচ ওৰাং ঘৰ নং : 159 বয়স : 26 লিঙ্গ : মহিলা	LDT0353870 ফটো উপলব্ধ
631 নাম : বিকাশ ওৰাং পিতাৰ নাম: মাতিয়াচ ওৰাং ঘৰ নং : 159 বয়স : 24 লিঙ্গ : পুৰুষ	LDT0364794 ফটো উপলব্ধ	632 নাম : নিকলাচ ওৰাং পিতাৰ নাম: আঠচমৰা ওৰাং ঘৰ নং : 160 বয়স : 47 লিঙ্গ : পুৰুষ	LDT0006657 ফটো উপলব্ধ	633 নাম : স্বপ্না ওৰাং স্বামীৰ নাম: নিকলাচ ওৰাং ঘৰ নং : 160 বয়স : 36 লিঙ্গ : মহিলা	NZZ0093351 ফটো উপলব্ধ
634 নাম : মোহন ভূমিজ পিতাৰ নাম: বাইচিং ভূমিজ ঘৰ নং : 162 বয়স : 47 লিঙ্গ : পুৰুষ	LDT0006659 ফটো উপলব্ধ	635 নাম : সুৰত খাণ্ডোবাল পিতাৰ নাম: গৌবিন খান্দোবাল ঘৰ নং : 163 বয়স : 57 লিঙ্গ : পুৰুষ	LDT0006660 ফটো উপলব্ধ	636 নাম : জয় কুমাৰ খন্দুৱাল পিতাৰ নাম: সুৰত খাণ্ডোবাল ঘৰ নং : 163 বয়স : 36 লিঙ্গ : পুৰুষ	LDT0006661 ফটো উপলব্ধ
637 নাম : অমত খাণ্ডোৱাল পিতাৰ নাম: সুৰত খাণ্ডোৱাল ঘৰ নং : 163 বয়স : 28 লিঙ্গ : পুৰুষ	LDT0227603 ফটো উপলব্ধ	638 নাম : বিমলা খাণ্ডোৱাল স্বামীৰ নাম: ৰাজকুমাৰ খাণ্ডোৱাল ঘৰ নং : 163 বয়স : 26 লিঙ্গ : মহিলা	LDT0227546 ফটো উপলব্ধ	639 নাম : বৃধন খাণ্ডোৱাল পিতাৰ নাম: কীৰ্তনীয়া খান্দোবাল ঘৰ নং : 168 বয়স : 77 লিঙ্গ : পুৰুষ	LDT0006662 ফটো উপলব্ধ
640 নাম : বনিতা খাণ্ডোৱাল স্বামীৰ নাম: বৃধন খাণ্ডোৱাল ঘৰ নং : 168 বয়স : 67 লিঙ্গ : মহিলা	LDT0006663 ফটো উপলব্ধ	641 নাম : পদমী খাণ্ডোৱাল স্বামীৰ নাম: বিনদ খাণ্ডোৱাল ঘৰ নং : 168 বয়স : 36 লিঙ্গ : মহিলা	LDT0391839 ফটো উপলব্ধ	642 নাম : অমত ঘিসিং পিতাৰ নাম: কুন্দন ঘিসিং ঘৰ নং : 168 বয়স : 24 লিঙ্গ : পুৰুষ	LDT0449892 ফটো উপলব্ধ
643 নাম : সমিৰ ঘিচিং পিতাৰ নাম: কুন্দন ঘিচিং ঘৰ নং : 168 বয়স : 22 লিঙ্গ : পুৰুষ	LDT0353896 ফটো উপলব্ধ	644 নাম : মনিষা ৰানা স্বামীৰ নাম: ভাৰত ৰানা ঘৰ নং : 168 বয়স : 29 লিঙ্গ : মহিলা	LDT0220129 ফটো উপলব্ধ	645 নাম : পদ্ম ঘিচিং পিতাৰ নাম: চনকসিং ঘিচিং ঘৰ নং : 168 বয়স : 72 লিঙ্গ : পুৰুষ	LDT0006669 ফটো উপলব্ধ
646 নাম : জটীমায়া ঘিচিং স্বামীৰ নাম: পদ্ম ঘিচিং ঘৰ নং : 168 বয়স : 62 লিঙ্গ : মহিলা	LDT0006670 ফটো উপলব্ধ	647 নাম : কুন্দন ঘিচিং পিতাৰ নাম: পদ্ম ঘিচিং ঘৰ নং : 168 বয়স : 47 লিঙ্গ : পুৰুষ	LDT0006671 ফটো উপলব্ধ	648 নাম : বীনা ঘীসিংহ পিতাৰ নাম: কুন্দন ঘিচিং ঘৰ নং : 168 বয়স : 40 লিঙ্গ : মহিলা	LDT0006672 ফটো উপলব্ধ
649 নাম : ভাৰত ৰাণা পিতাৰ নাম: টিকাৰাম ৰাণা ঘৰ নং : 168 বয়স : 38 লিঙ্গ : পুৰুষ	LDT0006667 ফটো উপলব্ধ	650 নাম : শ্যাম প্রজা পিতাৰ নাম: ভগাণ্ডৰীয়া প্রজা ঘৰ নং : 168 বয়স : 37 লিঙ্গ : পুৰুষ	LDT0006673 ফটো উপলব্ধ	651 নাম : মীনা ৰাণা স্বামীৰ নাম: টিকাৰাম ৰাণা ঘৰ নং : 165 বয়স : 34 লিঙ্গ : মহিলা	LDT0006666 ফটো উপলব্ধ
652 নাম : সুনিতা লামা স্বামীৰ নাম: টংকবাহাদুৰ লামা ঘৰ নং : 166 বয়স : 42 লিঙ্গ : মহিলা	LDT0006674 ফটো উপলব্ধ	653 নাম : জিতেন লামা মাতৃৰ নাম: সুনিতা লামা ঘৰ নং : 166 বয়স : 32 লিঙ্গ : পুৰুষ	LDT1469096 ফটো উপলব্ধ	654 নাম : জহন প্রজা পিতাৰ নাম: মানতী প্রজা ঘৰ নং : 169 বয়স : 53 লিঙ্গ : পুৰুষ	LDT0006675 ফটো উপলব্ধ



655 নাম : সঞ্জয় প্রজা পিতাৰ নাম: সঞ্জয় প্রজা ঘৰ নং : ১৬৭ বয়স : 30 লিঙ্গ : পুৰুষ	LDT0162552 ফটো উপলব্ধ	656 নাম : অজিত প্রজা পিতাৰ নাম: জহন প্রজা ঘৰ নং : ১৬৭ বয়স : 27 লিঙ্গ : পুৰুষ	LDT0164004 ফটো উপলব্ধ	657 নাম : আৰতী প্রজা স্বামীৰ নাম: সঞ্জয় প্রজা ঘৰ নং : ১৬৭ বয়স : 27 লিঙ্গ : মহিলা	LDT0285692 ফটো উপলব্ধ
658 নাম : বালিৰাম প্রজা পিতাৰ নাম: বামেশ্বৰ প্রজা ঘৰ নং : ১৬৮ বয়স : 40 লিঙ্গ : পুৰুষ	LDT0006678 ফটো উপলব্ধ	659 নাম : বিনা প্রজা স্বামীৰ নাম: বলৰাম প্রজা ঘৰ নং : ১৬৮ বয়স : 40 লিঙ্গ : মহিলা	LDT0164012 ফটো উপলব্ধ	660 নাম : বাজেন্দ্ৰ পৰজা পিতাৰ নাম: বামেশ্বৰ প্রজা ঘৰ নং : ১৬৮ বয়স : 38 লিঙ্গ : পুৰুষ	LDT0006679 ফটো উপলব্ধ
661 নাম : অৰুনা খংদৌআল স্বামীৰ নাম: মদন খংদৌআল ঘৰ নং : ১৬৮ বয়স : 36 লিঙ্গ : মহিলা	LDT0006680 ফটো উপলব্ধ	662 নাম : ধনীৰাম প্রজা পিতাৰ নাম: বামেশ্বৰ প্রজা ঘৰ নং : ১৬৯ বয়স : 47 লিঙ্গ : পুৰুষ	LDT1439867 ফটো উপলব্ধ	663 নাম : কিৰেন প্রজা পিতাৰ নাম: ধনীৰাম প্রজা ঘৰ নং : ১৬৯ বয়স : 31 লিঙ্গ : পুৰুষ	LDT0162230 ফটো উপলব্ধ
664 নাম : বিৰেন প্রজা পিতাৰ নাম: ধনীৰাম প্রজা ঘৰ নং : ১৬৯ বয়স : 30 লিঙ্গ : পুৰুষ	LDT0162255 ফটো উপলব্ধ	665 নাম : অমিত প্রজা পিতাৰ নাম: ধনীৰাম প্রজা ঘৰ নং : ১৬৯ বয়স : 27 লিঙ্গ : পুৰুষ	LDT0163402 ফটো উপলব্ধ	666 নাম : সুভাষ মুড়া পিতাৰ নাম: বিৰছা মুড়া ঘৰ নং : ১৭০ বয়স : 30 লিঙ্গ : পুৰুষ	LDT0299719 ফটো উপলব্ধ
667 নাম : সংগীতা মুড়া স্বামীৰ নাম: সুভীচ মুড়া ঘৰ নং : ১৭০ বয়স : 25 লিঙ্গ : মহিলা	LDT0448084 ফটো উপলব্ধ	668 নাম : গোপাল লামা পিতাৰ নাম: নিমা লামা ঘৰ নং : ১৭০ক বয়স : 25 লিঙ্গ : পুৰুষ	LDT0401869 ফটো উপলব্ধ	669 নাম : নিমা লামা পিতাৰ নাম: চন্দ্ৰ বাহাদুৰ লামা ঘৰ নং : ১৭০ক বয়স : 45 লিঙ্গ : পুৰুষ	LDT0006683 ফটো উপলব্ধ
670 নাম : কল্পনা লামা স্বামীৰ নাম: নিমা লামা ঘৰ নং : ১৭০ক বয়স : 40 লিঙ্গ : মহিলা	LDT0006684 ফটো উপলব্ধ	671 নাম : জীতেন লহাৰ পিতাৰ নাম: মোহন লহাৰ ঘৰ নং : ১৭২ বয়স : 30 লিঙ্গ : পুৰুষ	LDT0361105 ফটো উপলব্ধ	672 নাম : সূচিৰা চৰকাৰ স্বামীৰ নাম: ইন্দ্ৰাজিৎ চৰকাৰ ঘৰ নং : ১৭৩ বয়স : 45 লিঙ্গ : মহিলা	LDT0494088 ফটো উপলব্ধ
673 নাম : বৰন চৰকাৰ পিতাৰ নাম: নাৰায়ন চৰকাৰ ঘৰ নং : ১৭৩ বয়স : 42 লিঙ্গ : পুৰুষ	LDT0220228 ফটো উপলব্ধ	674 নাম : দিপালী কোঁছ চৰকাৰ স্বামীৰ নাম: বৰুন চৰকাৰ ঘৰ নং : ১৭৩ বয়স : 30 লিঙ্গ : মহিলা	LDT0450452 ফটো উপলব্ধ	675 নাম : দুৰ্গা চৰকাৰ স্বামীৰ নাম: প্ৰদীপ চৰকাৰ ঘৰ নং : ১৭৪ বয়স : 49 লিঙ্গ : মহিলা	LDT0006689 ফটো উপলব্ধ
676 নাম : বঞ্জীত চৰকাৰ পিতাৰ নাম: মৃত প্ৰদীপ চৰকাৰ ঘৰ নং : ১৭৪ বয়স : 29 লিঙ্গ : পুৰুষ	LDT0162362 ফটো উপলব্ধ	677 নাম : গবিন চৰকাৰ পিতাৰ নাম: প্ৰদীপ চৰকাৰ ঘৰ নং : ১৭৪ বয়স : 24 লিঙ্গ : পুৰুষ	LDT0449629 ফটো উপলব্ধ	678 নাম : ভানু ছেত্ৰী পিতাৰ নাম: ভীম বাহাদুৰ ছেত্ৰী ঘৰ নং : ১৭৪ বয়স : 22 লিঙ্গ : মহিলা	LDT0364851 ফটো উপলব্ধ
679 নাম : বাজেশ খাণ্ডোৱালা পিতাৰ নাম: লক্ষ্মীয়া খাণ্ডোৱালা ঘৰ নং : ১৭৫ বয়স : 50 লিঙ্গ : পুৰুষ	LDT0006691 ফটো উপলব্ধ	680 নাম : পমিলা খাণ্ডোৱালা স্বামীৰ নাম: বাজেশ খাণ্ডোৱালা ঘৰ নং : ১৭৫ বয়স : 43 লিঙ্গ : মহিলা	LDT1440024 ফটো উপলব্ধ	681 নাম : সুনীল খাণ্ডোৱালা পিতাৰ নাম: লক্ষ্মীয়া খাণ্ডোৱালা ঘৰ নং : ১৭৫ বয়স : 37 লিঙ্গ : পুৰুষ	LDT1440035 ফটো উপলব্ধ
682 নাম : সীমা কেওঁট স্বামীৰ নাম: সুনীল খাণ্ডোৱালা ঘৰ নং : ১৭৫ বয়স : 35 লিঙ্গ : মহিলা	LDT0163972 ফটো উপলব্ধ	683 নাম : বেন মায়া শৰ্মা স্বামীৰ নাম: লীলা প্ৰসাদ শৰ্মা ঘৰ নং : ১৭৬ বয়স : 62 লিঙ্গ : মহিলা	LDT0006693 ফটো উপলব্ধ	684 নাম : প্ৰহ্লাদ শৰ্মা পিতাৰ নাম: লীলা প্ৰসাদ শৰ্মা ঘৰ নং : 176 বয়স : 34 লিঙ্গ : পুৰুষ	LDT7248214 ফটো উপলব্ধ



685 নাম : পূৰ্ণিমা শৰ্মা পিতাৰ নাম: লীলা প্ৰসাদ শৰ্মা ঘৰ নং : ১৭৬ বয়স : 28 লিঙ্গ : মহিলা	LDT0227306 ফটো উপলব্ধ	686 নাম : মঞ্জিকা শৰ্মা পিতাৰ নাম: লীলা প্ৰসাদ শৰ্মা ঘৰ নং : ১৭৬ বয়স : 23 লিঙ্গ : মহিলা	LDT0299552 ফটো উপলব্ধ	687 নাম : অমতা চাপকতা শৰ্মা স্বামীৰ নাম: প্ৰহুব শৰ্মা ঘৰ নং : 176 বয়স : 21 লিঙ্গ : মহিলা	LDT7247398 ফটো উপলব্ধ
688 নাম : সুভাশ ৰাই পিতাৰ নাম: তিকু প্ৰচাদ ৰাই ঘৰ নং : ১৭৭ বয়স : 53 লিঙ্গ : পুৰুষ	LDT0006696 ফটো উপলব্ধ	689 নাম : অনন্ত ৰাই পিতাৰ নাম: তিকু প্ৰচাদ ৰাই ঘৰ নং : ১৭৭ বয়স : 46 লিঙ্গ : পুৰুষ	LDT0006697 ফটো উপলব্ধ	690 নাম : সাবিত্ৰী ৰায় স্বামীৰ নাম: সুভাষ ৰায় ঘৰ নং : ১৭৭ বয়স : 45 লিঙ্গ : মহিলা	LDT0006698 ফটো উপলব্ধ
691 নাম : মনোজ ৰাই পিতাৰ নাম: তিকু প্ৰচাদ ৰাই ঘৰ নং : ১৭৭ বয়স : 43 লিঙ্গ : পুৰুষ	LDT0006699 ফটো উপলব্ধ	692 নাম : অৰুনা ৰাই স্বামীৰ নাম: আনন্ত ৰায় ঘৰ নং : ১৭৭ বয়স : 37 লিঙ্গ : মহিলা	LDT1469052 ফটো উপলব্ধ	693 নাম : বীনোদ ৰাই পিতাৰ নাম: সুভাষ ৰায় ঘৰ নং : ১৭৭ বয়স : 31 লিঙ্গ : পুৰুষ	LDT1469063 ফটো উপলব্ধ
694 নাম : বিক্ৰম ৰায় পিতাৰ নাম: সুভাষ ৰায় ঘৰ নং : ১৭৭ বয়স : 30 লিঙ্গ : পুৰুষ	LDT0162883 ফটো উপলব্ধ	695 নাম : নিশা লিম্বু ৰায় স্বামীৰ নাম: বিনয় ৰায় ঘৰ নং : 177ক বয়স : 27 লিঙ্গ : মহিলা	LDT0309468 ফটো উপলব্ধ	696 নাম : দিল বাহাদুৰ ছেত্ৰী পিতাৰ নাম: মতিসিং ছেত্ৰী ঘৰ নং : ১৭৮ বয়স : 60 লিঙ্গ : পুৰুষ	LDT0006702 ফটো উপলব্ধ
697 নাম : জগত মায়া চেত্ৰী স্বামীৰ নাম: দিল বাহাদুৰ চেত্ৰী ঘৰ নং : ১৭৮ বয়স : 53 লিঙ্গ : মহিলা	LDT0006703 ফটো উপলব্ধ	698 নাম : ভীম বাহাদুৰ ছেত্ৰী পিতাৰ নাম: মতিসিং ছেত্ৰী ঘৰ নং : ১৭৮ বয়স : 46 লিঙ্গ : পুৰুষ	LDT0006704 ফটো উপলব্ধ	699 নাম : সন্তোষী ছেত্ৰী স্বামীৰ নাম: ভীম বাহাদুৰ ছেত্ৰী ঘৰ নং : ১৭৮ বয়স : 40 লিঙ্গ : মহিলা	LDT0006705 ফটো উপলব্ধ
700 নাম : ৰাজ চেত্ৰী পিতাৰ নাম: দিল বাহাদুৰ চেত্ৰী ঘৰ নং : ১৭৮ বয়স : 39 লিঙ্গ : পুৰুষ	LDT0006706 ফটো উপলব্ধ	701 নাম : হেমা ছেত্ৰী স্বামীৰ নাম: ৰাজু ছেত্ৰী ঘৰ নং : ১৭৮ বয়স : 35 লিঙ্গ : মহিলা	LDT0006708 ফটো উপলব্ধ	702 নাম : ৰোহিত ছেত্ৰী পিতাৰ নাম: দিল বাহাদুৰ চেত্ৰী ঘৰ নং : ১৭৮ বয়স : 35 লিঙ্গ : পুৰুষ	LDT0006709 ফটো উপলব্ধ
703 নাম : বীনা ছেত্ৰী স্বামীৰ নাম: ডম্বৰ বাহাদুৰ ছেত্ৰী ঘৰ নং : ১৭৮ বয়স : 35 লিঙ্গ : মহিলা	LDT0006707 ফটো উপলব্ধ	704 নাম : গীতা দেৱী ছেত্ৰী স্বামীৰ নাম: ৰোহিত ছেত্ৰী ঘৰ নং : 178 বয়স : 29 লিঙ্গ : মহিলা	LDT7278658 ফটো উপলব্ধ	705 নাম : ডম্বৰ বাহাদুৰ চেত্ৰী পিতাৰ নাম: জিত বাহাদুৰ ছেত্ৰী ঘৰ নং : ১৭৮ক বয়স : 43 লিঙ্গ : পুৰুষ	LDT0006710 ফটো উপলব্ধ
706 নাম : অবিৰাজ ছেত্ৰী পিতাৰ নাম: ৰত্নবাহাদুৰ ছেত্ৰী ঘৰ নং : 179 বয়স : 51 লিঙ্গ : পুৰুষ	LDT0006712 ফটো উপলব্ধ	707 নাম : সৰস্বতী ছেত্ৰী স্বামীৰ নাম: অবিৰাজ ছেত্ৰী ঘৰ নং : 179 বয়স : 47 লিঙ্গ : মহিলা	LDT0006714 ফটো উপলব্ধ	708 নাম : মদন ছেত্ৰী পিতাৰ নাম: ৰত্নবাহাদুৰ ছেত্ৰী ঘৰ নং : ১৮০ বয়স : 51 লিঙ্গ : পুৰুষ	LDT0006711 ফটো উপলব্ধ
709 নাম : চম্পা ছেত্ৰী স্বামীৰ নাম: মদন ছেত্ৰী ঘৰ নং : ১৮০ বয়স : 40 লিঙ্গ : মহিলা	LDT0006713 ফটো উপলব্ধ	710 নাম : ৰাম বাহাদুৰ ছেত্ৰী পিতাৰ নাম: ৰত্নবাহাদুৰ ছেত্ৰী ঘৰ নং : ১৮০ বয়স : 37 লিঙ্গ : পুৰুষ	LDT0006715 ফটো উপলব্ধ	711 নাম : লেখ বাহাদুৰ ছেত্ৰী পিতাৰ নাম: মদন বাহাদুৰ ছেত্ৰী ঘৰ নং : ১৮০ বয়স : 22 লিঙ্গ : পুৰুষ	LDT0440818 ফটো উপলব্ধ
712 নাম : কৰ্ণ বাহাদুৰ থাপা পিতাৰ নাম: কৃষ্ণ বাহাদুৰ থাপা ঘৰ নং : ১৮১ বয়স : 72 লিঙ্গ : পুৰুষ	LDT0113076 ফটো উপলব্ধ	713 নাম : টুমা থাপা স্বামীৰ নাম: কৰ্ণ বাহাদুৰ থাপা ঘৰ নং : ১৮১ বয়স : 52 লিঙ্গ : মহিলা	LDT0006716 ফটো উপলব্ধ	714 নাম : পূৰ্ণবাহাদুৰ থাপা পিতাৰ নাম: কৰ্ণ বাহাদুৰ থাপা ঘৰ নং : ১৮১ বয়স : 39 লিঙ্গ : পুৰুষ	LDT0006717 ফটো উপলব্ধ



715	LDT0006719	নাম : কবিতা থাপা পিতাৰ নাম: কৰ্ণ বাহাদুৰ থাপা ঘৰ নং : ১৮১ বয়স : 39 লিঙ্গ : মহিলা	ফটো উপলব্ধ	716	LDT0006720	নাম : গীতা থাপা স্বামীৰ নাম: পুনবাহাদুৰ থাপা ঘৰ নং : ১৮১ বয়স : 36 লিঙ্গ : মহিলা	ফটো উপলব্ধ	717	LDT0327809	নাম : ৰাহুল থাপা পিতাৰ নাম: পূৰ্ণ থাপা ঘৰ নং : ১৮১ বয়স : 24 লিঙ্গ : পুৰুষ	ফটো উপলব্ধ
718	LDT0006723	নাম : পূজা চুৰ্বা স্বামীৰ নাম: টেকাৰাম চুৰ্বা ঘৰ নং : ১৮৩ক বয়স : 35 লিঙ্গ : মহিলা	ফটো উপলব্ধ	719	LDT0006724	নাম : ইন্দ্ৰকুমাৰী চুৰ্বা স্বামীৰ নাম: টেকৰ্বণ চুৰ্বা ঘৰ নং : ১৮৪ বয়স : 67 লিঙ্গ : মহিলা	ফটো উপলব্ধ	720	LDT0006727	নাম : কমল চুৰ্বা পিতাৰ নাম: টেকৰ্বণ চুৰ্বা ঘৰ নং : ১৮৪ বয়স : 35 লিঙ্গ : পুৰুষ	ফটো উপলব্ধ
721	LDT1441583	নাম : আইতা মায়ী চুৰ্বা মাতৃৰ নাম: আইতা মায়ী চুৰ্বা টেক বাহাদুৰ চুৰ্বা ঘৰ নং : ১৮৪ বয়স : 32 লিঙ্গ : মহিলা	ফটো উপলব্ধ	722	LDT0162263	নাম : অৰুন চুৰ্বা পিতাৰ নাম: মৃত টেক বাহাদুৰ চুৰ্বা ঘৰ নং : ১৮৪ বয়স : 30 লিঙ্গ : পুৰুষ	ফটো উপলব্ধ	723	LDT0162891	নাম : দেবী চুৰ্বা পিতাৰ নাম: মৃত টেক বাহাদুৰ চুৰ্বা ঘৰ নং : ১৮৪ বয়স : 27 লিঙ্গ : মহিলা	ফটো উপলব্ধ
724	LDT0006728	নাম : কমলা সুৰ্বা পিতাৰ নাম: টেক বাহাদুৰ সুৰ্বা ঘৰ নং : ১৮৭ বয়স : 40 লিঙ্গ : মহিলা	ফটো উপলব্ধ	725	LDT0006730	নাম : লীলা চুৰ্বা স্বামীৰ নাম: বীৰাজ চুৰ্বা ঘৰ নং : ১৮৭ক বয়স : 38 লিঙ্গ : মহিলা	ফটো উপলব্ধ	726	LDT0006731	নাম : অমৃত বাহাদুৰ লিষু পিতাৰ নাম: ধন কুমাৰ লিষু ঘৰ নং : ১৮৮ বয়স : 66 লিঙ্গ : পুৰুষ	ফটো উপলব্ধ
727	LDT1440499	নাম : বেনকা লিষু স্বামীৰ নাম: অমৃত লিষু ঘৰ নং : ১৮৮ বয়স : 64 লিঙ্গ : মহিলা	ফটো উপলব্ধ	728	LDT0145409	নাম : আশাকুমাৰী লিষু স্বামীৰ নাম: ৰাজু লিষু ঘৰ নং : ১৮৮ বয়স : 39 লিঙ্গ : মহিলা	ফটো উপলব্ধ	729	LDT0006732	নাম : ৰাজু লিষু পিতাৰ নাম: অমৃত বাহাদুৰ লিষু ঘৰ নং : ১৮৮ বয়স : 35 লিঙ্গ : পুৰুষ	ফটো উপলব্ধ
730	LDT0145516	নাম : চুকমায়ী চুৰ্বা পিতাৰ নাম: অমৃত বাহাদুৰ চুৰ্বা ঘৰ নং : ১৮৮ বয়স : 28 লিঙ্গ : মহিলা	ফটো উপলব্ধ	731	LDT0368621	নাম : ধন বাহাদুৰ লিষু পিতাৰ নাম: অমৃত বাহাদুৰ লিষু ঘৰ নং : ১৮৮ বয়স : 25 লিঙ্গ : পুৰুষ	ফটো উপলব্ধ	732	NZZ0046466	নাম : অনু লিষু পিতাৰ নাম: ধন বাহাদুৰ লিষু ঘৰ নং : 188 বয়স : 22 লিঙ্গ : মহিলা	ফটো উপলব্ধ
733	LDT0006734	নাম : ছোটে তাঁতি পিতাৰ নাম: শুক্ৰ তাঁতি ঘৰ নং : ১৮৯ বয়স : 65 লিঙ্গ : পুৰুষ	ফটো উপলব্ধ	734	LDT0006735	নাম : কল্পনা তাতী স্বামীৰ নাম: চোটে তাতী ঘৰ নং : ১৮৯ বয়স : 62 লিঙ্গ : মহিলা	ফটো উপলব্ধ	735	LDT0163352	নাম : চিৰা ছেত্ৰী পিতাৰ নাম: মৃত ভীম বাহাদুৰ ছেত্ৰী ঘৰ নং : ১৮৯ বয়স : 27 লিঙ্গ : পুৰুষ	ফটো উপলব্ধ
736	LDT0368647	নাম : চঞ্জা তাঁতি পিতাৰ নাম: ছোটে তাঁতি ঘৰ নং : ১৮৯ বয়স : 26 লিঙ্গ : মহিলা	ফটো উপলব্ধ	737	LDT0447854	নাম : গমা ছেত্ৰী পিতাৰ নাম: ভীম বাহাদুৰ ছেত্ৰী ঘৰ নং : ১৮৯ বয়স : 24 লিঙ্গ : মহিলা	ফটো উপলব্ধ	738	LDT0499061	নাম : দেবেন তাঁতি পিতাৰ নাম: চোটে তাঁতি ঘৰ নং : ১৮৯ বয়স : 22 লিঙ্গ : পুৰুষ	ফটো উপলব্ধ
739	NZZ0046425	নাম : চন্দন ছেত্ৰী পিতাৰ নাম: ভীমবাহাদুৰ ছেত্ৰী ঘৰ নং : 189 বয়স : 22 লিঙ্গ : পুৰুষ	ফটো উপলব্ধ	740	NZZ0093492	নাম : টিনা ছেত্ৰী পিতাৰ নাম: ভীম ছেত্ৰী ঘৰ নং : 189ক বয়স : 21 লিঙ্গ : মহিলা	ফটো উপলব্ধ	#2 741	LDT0006736	নাম : বেলা কুমাৰী ছেত্ৰী স্বামীৰ নাম: ভীম বাহাদুৰ ছেত্ৰী ঘৰ নং : ১৮৯ক বয়স : 39 লিঙ্গ : মহিলা	ফটো উপলব্ধ
742	LDT0006738	নাম : দুলাৰী খদাল স্বামীৰ নাম: প্ৰহ্লাদ খদাল ঘৰ নং : ১৯০ বয়স : 62 লিঙ্গ : মহিলা	ফটো উপলব্ধ	743	LDT0455956	নাম : চুৰেশ খদাল পিতাৰ নাম: প্ৰহ্লাদ খদাল ঘৰ নং : ১৯০ বয়স : 43 লিঙ্গ : পুৰুষ	ফটো উপলব্ধ	744	LDT0220574	নাম : চুক নাথ খদাল পিতাৰ নাম: প্ৰহ্লাদ খদাল ঘৰ নং : ১৯০ বয়স : 33 লিঙ্গ : পুৰুষ	ফটো উপলব্ধ



745 নাম : বিষ্ণু খোদাল পিতাৰ নাম: প্ৰহ্লাদ খোদাল ঘৰ নং : 190 বয়স : 27 লিঙ্গ : পুৰুষ	LDT0146456 ফটো উপলব্ধ	746 নাম : গোবিন্দ খোদাল পিতাৰ নাম: প্ৰহ্লাদ খোদাল ঘৰ নং : 190 বয়স : 21 লিঙ্গ : পুৰুষ	NZZ0085092 ফটো উপলব্ধ	747 নাম : মীনা খোদাল স্বামীৰ নাম: চৰ্বেচ খোদাল ঘৰ নং : 190ক বয়স : 35 লিঙ্গ : মহিলা	LDT0163691 ফটো উপলব্ধ
748 নাম : চম্পা গুঁড় স্বামীৰ নাম: মণ্টু গুঁড় ঘৰ নং : 190 বয়স : 59 লিঙ্গ : মহিলা	LDT0006739 ফটো উপলব্ধ	749 নাম : অমৰ বাহাদুৰ লিঙ্গু পিতাৰ নাম: বাৰবীঃ লিঙ্গু ঘৰ নং : 198 বয়স : 42 লিঙ্গ : পুৰুষ	LDT0006741 ফটো উপলব্ধ	750 নাম : নৰ্মদা লিঙ্গু স্বামীৰ নাম: অমৰ বাহাদুৰ লিঙ্গু ঘৰ নং : 198 বয়স : 40 লিঙ্গ : মহিলা	LDT0006742 ফটো উপলব্ধ
751 নাম : অনিকেত বাহাদুৰ লিঙ্গু পিতাৰ নাম: অমৰ বাহাদুৰ লিঙ্গু ঘৰ নং : 194 বয়স : 21 লিঙ্গ : পুৰুষ	LDT7247422 ফটো উপলব্ধ	752 নাম : ছত্ৰমায়া চুকা স্বামীৰ নাম: নৰবাহাদুৰ চুকা ঘৰ নং : 195 বয়স : 59 লিঙ্গ : মহিলা	LDT0006744 ফটো উপলব্ধ	753 নাম : মহেন্দ্ৰ চুকা পিতাৰ নাম: নৰ বাহাদুৰ চুকা ঘৰ নং : 195 বয়স : 33 লিঙ্গ : পুৰুষ	LDT0035816 ফটো উপলব্ধ
754 নাম : ডম্বৰ বাহাদুৰ চুকা পিতাৰ নাম: নৰবাহাদুৰ চুকা ঘৰ নং : 195 বয়স : 40 লিঙ্গ : পুৰুষ	LDT0006745 ফটো উপলব্ধ	755 নাম : ৰূপা চুকা স্বামীৰ নাম: ডম্বৰ বাহাদুৰ চুকা ঘৰ নং : 195 বয়স : 37 লিঙ্গ : মহিলা	LDT0006746 ফটো উপলব্ধ	756 নাম : অমিত চুকা পিতাৰ নাম: নৰ বাহাদুৰ চুকা ঘৰ নং : 195 বয়স : 39 লিঙ্গ : পুৰুষ	LDT1440671 ফটো উপলব্ধ
757 নাম : অঞ্জলী লিঙ্গু স্বামীৰ নাম: অমিত চুকা ঘৰ নং : 195 বয়স : 28 লিঙ্গ : মহিলা	NZZ0030346 ফটো উপলব্ধ	758 নাম : মন্দমায়া দাস স্বামীৰ নাম: মন বাহাদুৰ দাস ঘৰ নং : 196 বয়স : 59 লিঙ্গ : মহিলা	LDT1440682 ফটো উপলব্ধ	759 নাম : দিপক দাস পিতাৰ নাম: মন বাহাদুৰ দাস ঘৰ নং : 196 বয়স : 34 লিঙ্গ : পুৰুষ	LDT0162834 ফটো উপলব্ধ
760 নাম : প্ৰদীপ দাস পিতাৰ নাম: মন বাহাদুৰ দাস ঘৰ নং : 196 বয়স : 31 লিঙ্গ : পুৰুষ	LDT0162800 ফটো উপলব্ধ	761 নাম : কল্পনা দাস পিতাৰ নাম: মন বাহাদুৰ দাস ঘৰ নং : 196 বয়স : 24 লিঙ্গ : মহিলা	NZZ0093500 ফটো উপলব্ধ	762 নাম : ৰাধিকা চুকা স্বামীৰ নাম: প্ৰেম বাহাদুৰ চুকা ঘৰ নং : 199 বয়স : 62 লিঙ্গ : মহিলা	LDT0006748 ফটো উপলব্ধ
763 নাম : টিকাবাম চুকা টিকাবাম চুকা পিতাৰ নাম: সিং বাহাদুৰ চুকা সিং বাহাদুৰ চুকা ঘৰ নং : 199 বয়স : 39 লিঙ্গ : পুৰুষ	LDT0006750 ফটো উপলব্ধ	764 নাম : গজবীৰ চুকা পিতাৰ নাম: সিং বাহাদুৰ চুকা ঘৰ নং : 199 বয়স : 39 লিঙ্গ : পুৰুষ	LDT1440739 ফটো উপলব্ধ	765 নাম : আৰতী চুকা পিতাৰ নাম: প্ৰেম বা. চুকা ঘৰ নং : 197 বয়স : 30 লিঙ্গ : মহিলা	LDT0036137 ফটো উপলব্ধ
766 নাম : বৃধৰাজ চুকা পিতাৰ নাম: প্ৰেম প্ৰসাদ চুকা ঘৰ নং : 197 বয়স : 22 লিঙ্গ : পুৰুষ	LDT7247414 ফটো উপলব্ধ	767 নাম : আমন চুকা পিতাৰ নাম: গজবীৰ চুকা ঘৰ নং : 197 বয়স : 20 লিঙ্গ : পুৰুষ	NZZ0046516 ফটো উপলব্ধ	768 নাম : মীনা চুকা স্বামীৰ নাম: গজবীৰ চুকা ঘৰ নং : 197 বয়স : 36 লিঙ্গ : মহিলা	LDT0006751 ফটো উপলব্ধ
769 নাম : মিনাকুমাৰী চুকা স্বামীৰ নাম: কমলবৰ্গা চুকা ঘৰ নং : 199 বয়স : 52 লিঙ্গ : মহিলা	LDT0006752 ফটো উপলব্ধ	770 নাম : মৌচম চুকা পিতাৰ নাম: কমল বা. চুকা ঘৰ নং : 199 বয়স : 31 লিঙ্গ : মহিলা	LDT0006753 ফটো উপলব্ধ	771 নাম : শান্তে চুকা পিতাৰ নাম: কমল বা. চুকা ঘৰ নং : 199 বয়স : 30 লিঙ্গ : পুৰুষ	LDT0036798 ফটো উপলব্ধ
772 নাম : চনম চুকা পিতাৰ নাম: কমল চুকা ঘৰ নং : 199 বয়স : 27 লিঙ্গ : পুৰুষ	LDT0162172 ফটো উপলব্ধ	773 নাম : অনম চুকা পিতাৰ নাম: কমল বাহাদুৰ চুকা ঘৰ নং : 199 বয়স : 25 লিঙ্গ : পুৰুষ	LDT0299842 ফটো উপলব্ধ	774 নাম : অভি চুকা পিতাৰ নাম: কমল চুকা ঘৰ নং : 199 বয়স : 19 লিঙ্গ : পুৰুষ	NZZ0093526 ফটো উপলব্ধ



775 নাম : অম্ব চুৰ্বা স্বামীৰ নাম : মোচম চুৰ্বা ঘৰ নং : ১৯৯ ক বয়স : 24 লিঙ্গ : মহিলা	LDT0348011 ফটো উপলব্ধ	D 776 নাম : সিতা চেত্ৰী স্বামীৰ নাম : পূৰ্ণবাহাদুৰ ছেত্ৰী ঘৰ নং : ২০০ বয়স : 77 লিঙ্গ : মহিলা	LDT0006754 ফটো উপলব্ধ	777 নাম : ৰাজু ছেত্ৰী পিতাৰ নাম : লাল বাহাদুৰ ছেত্ৰী ঘৰ নং : ২০০ বয়স : 47 লিঙ্গ : পুৰুষ	LDT0006755 ফটো উপলব্ধ
778 নাম : লক্ষী ছেত্ৰী স্বামীৰ নাম : ৰাজু ছেত্ৰী ঘৰ নং : ২০০ বয়স : 40 লিঙ্গ : মহিলা	LDT0006756 ফটো উপলব্ধ	779 নাম : সুৰজ চুৰ্বা পিতাৰ নাম : উত্তম চুৰ্বা ঘৰ নং : ২০০ বয়স : 27 লিঙ্গ : পুৰুষ	LDT0163360 ফটো উপলব্ধ	780 নাম : চুৰ্বাৰাজু চুৰ্বা পিতাৰ নাম : উত্তম চুৰ্বা ঘৰ নং : ২০০ বয়স : 24 লিঙ্গ : পুৰুষ	LDT0449835 ফটো উপলব্ধ
781 নাম : বিষ্ণু ছেত্ৰী পিতাৰ নাম : ৰাজু ছেত্ৰী ঘৰ নং : 200 বয়স : 20 লিঙ্গ : পুৰুষ	NZZ0094987 ফটো উপলব্ধ	782 নাম : চনামতি চুৰ্বা পিতাৰ নাম : উত্তম চুৰ্বা উত্তম চুৰ্বা ঘৰ নং : 200ক বয়স : 30 লিঙ্গ : মহিলা	LDT0037887 ফটো উপলব্ধ	783 নাম : উত্তম চুৰ্বা পিতাৰ নাম : সিংবাহাদুৰ চুৰ্বা ঘৰ নং : ২০০ক বয়স : 53 লিঙ্গ : পুৰুষ	LDT1440819 ফটো উপলব্ধ
784 নাম : দুৰ্গা চুৰ্বা স্বামীৰ নাম : উত্তম চুৰ্বা ঘৰ নং : ২০০ক বয়স : 47 লিঙ্গ : মহিলা	LDT1440820 ফটো উপলব্ধ	785 নাম : নব খোদাল পিতাৰ নাম : ফাণ্ড খোদাল ঘৰ নং : 201 বয়স : 42 লিঙ্গ : পুৰুষ	LDT0006778 ফটো উপলব্ধ	786 নাম : অনিতা খদাল স্বামীৰ নাম : নৱ খদাল ঘৰ নং : 201 বয়স : 31 লিঙ্গ : মহিলা	LDT0163741 ফটো উপলব্ধ
787 নাম : মুকুল চুৰ্বা পিতাৰ নাম : উত্তম চুৰ্বা ঘৰ নং : 201 বয়স : 20 লিঙ্গ : পুৰুষ	NZZ0093518 ফটো উপলব্ধ	788 নাম : প্ৰেমবৰ্ণা থাপা পিতাৰ নাম : দল বাহাদুৰ থাপা ঘৰ নং : ২০২ বয়স : 74 লিঙ্গ : পুৰুষ	LDT0006757 ফটো উপলব্ধ	789 নাম : মতিমায়া থাপা স্বামীৰ নাম : প্ৰেম বাহাদুৰ থাপা ঘৰ নং : ২০২ বয়স : 62 লিঙ্গ : মহিলা	LDT0006758 ফটো উপলব্ধ
790 নাম : বিষ্ণুমায়া থাপা স্বামীৰ নাম : টেক বা. থাপা ঘৰ নং : 202 বয়স : 43 লিঙ্গ : মহিলা	LDT0038257 ফটো উপলব্ধ	791 নাম : বাকেন্দ্ৰ থাপা পিতাৰ নাম : প্ৰেম বাঃ থাপা ঘৰ নং : ২০২ বয়স : 41 লিঙ্গ : পুৰুষ	LDT0006761 ফটো উপলব্ধ	792 নাম : মনমায়া থাপা পিতাৰ নাম : প্ৰেম বাঃ থাপা ঘৰ নং : ২০২ বয়স : 35 লিঙ্গ : মহিলা	LDT0006762 ফটো উপলব্ধ
S2 793 নাম : কুমাৰী থাপা স্বামীৰ নাম : বাকেন্দ্ৰ থাপা ঘৰ নং : 202 বয়স : 34 লিঙ্গ : মহিলা	LDT0038349 ফটো উপলব্ধ	794 নাম : অমৰ বাহাদুৰ থাপা পিতাৰ নাম : প্ৰেম বাহাদুৰ থাপা ঘৰ নং : ২০২ বয়স : 33 লিঙ্গ : পুৰুষ	LDT0006763 ফটো উপলব্ধ	795 নাম : ইন্দ্ৰ বাহাদুৰ থাপা পিতাৰ নাম : প্ৰেম বাহাদুৰ থাপা ঘৰ নং : ২০২ বয়স : 27 লিঙ্গ : পুৰুষ	LDT0368662 ফটো উপলব্ধ
796 নাম : বীৰ বাহাদুৰ থাপা পিতাৰ নাম : প্ৰেম বাহাদুৰ থাপা ঘৰ নং : ২০২ বয়স : 22 লিঙ্গ : পুৰুষ	LDT0006764 ফটো উপলব্ধ	797 নাম : কুল বাহাদুৰ থাপা পিতাৰ নাম : প্ৰেম বাহাদুৰ থাপা ঘৰ নং : 202 বয়স : 20 লিঙ্গ : পুৰুষ	LDT0447714 ফটো উপলব্ধ	798 নাম : টেকবাহাদুৰ থাপা পিতাৰ নাম : প্ৰেম বাহাদুৰ থাপা ঘৰ নং : 202ক বয়স : 46 লিঙ্গ : পুৰুষ	LDT0006760 ফটো উপলব্ধ
799 নাম : মানীক খোদাল পিতাৰ নাম : ধৰ্ম খোদাল ঘৰ নং : ২০৩ বয়স : 52 লিঙ্গ : পুৰুষ	LDT0006765 ফটো উপলব্ধ	800 নাম : মডন খোদাল পিতাৰ নাম : ধৰ্মো খোদাল ঘৰ নং : ২০৩ বয়স : 50 লিঙ্গ : পুৰুষ	LDT0113787 ফটো উপলব্ধ	801 নাম : বেজন্তি খদাল স্বামীৰ নাম : মদন খদাল ঘৰ নং : ২০৩ বয়স : 50 লিঙ্গ : মহিলা	LDT0455915 ফটো উপলব্ধ
802 নাম : দৈৱকী খদাল স্বামীৰ নাম : মানীক খদাল ঘৰ নং : ২০৩ বয়স : 49 লিঙ্গ : মহিলা	LDT1440922 ফটো উপলব্ধ	803 নাম : অশোক খদাল পিতাৰ নাম : ধৰ্ম খদাল ঘৰ নং : ২০৩ বয়স : 47 লিঙ্গ : পুৰুষ	LDT1440933 ফটো উপলব্ধ	804 নাম : পূজা খদাল পিতাৰ নাম : মানীক খদাল ঘৰ নং : ২০৩ বয়স : 30 লিঙ্গ : মহিলা	LDT0163550 ফটো উপলব্ধ



805 নাম : যমুনা খদাল পিতাৰ নাম : মানিক খদাল ঘৰ নং : ২০৩ বয়স : 30 লিঙ্গ : মহিলা	LDT0164061 ফটো উপলব্ধ	806 নাম : গনেশ খদাল পিতাৰ নাম : মদন খদাল ঘৰ নং : ২০৩ বয়স : 29 লিঙ্গ : পুৰুষ	LDT0162370 ফটো উপলব্ধ	807 নাম : অমৰ খদাল পিতাৰ নাম : মানিক খদাল ঘৰ নং : ২০৩ বয়স : 24 লিঙ্গ : পুৰুষ	LDT0353805 ফটো উপলব্ধ
808 নাম : অঞ্জু খদাল স্বামীৰ নাম : অশোক খদাল ঘৰ নং : 203ক বয়স : 44 লিঙ্গ : মহিলা	NZZ0095851 ফটো উপলব্ধ	809 নাম : শান্তি খদাল স্বামীৰ নাম : মিলন খদাল ঘৰ নং : ২০৪ বয়স : 43 লিঙ্গ : মহিলা	LDT0006771 ফটো উপলব্ধ	810 নাম : বাসন্তী খদাল স্বামীৰ নাম : শংকৰ খদাল ঘৰ নং : ২০৪ বয়স : 28 লিঙ্গ : মহিলা	LDT0285072 ফটো উপলব্ধ
811 নাম : শংকৰ খদাল পিতাৰ নাম : দুৰ্লভ খদাল ঘৰ নং : ২০৪ বয়স : 27 লিঙ্গ : পুৰুষ	LDT0285080 ফটো উপলব্ধ	812 নাম : গকুল ছেত্ৰী পিতাৰ নাম : ধনৰাজ ছেত্ৰী ঘৰ নং : ২০৪ বয়স : 24 লিঙ্গ : পুৰুষ	LDT0455972 ফটো উপলব্ধ	813 নাম : দৰ খদাল স্বামীৰ নাম : ফাগু খদাল ঘৰ নং : ২০৬ বয়স : 74 লিঙ্গ : মহিলা	LDT0006773 ফটো উপলব্ধ
814 নাম : ৰাম খদাল পিতাৰ নাম : ফাগু খদাল ঘৰ নং : ২০৬ বয়স : 45 লিঙ্গ : পুৰুষ	LDT0006775 ফটো উপলব্ধ	815 নাম : মিলনী খদাল স্বামীৰ নাম : নৰেশ খদাল ঘৰ নং : ২০৬ বয়স : 42 লিঙ্গ : মহিলা	LDT0006776 ফটো উপলব্ধ	S2 816 নাম : সৰস্বতী খদাল স্বামীৰ নাম : ৰামু খদাল ঘৰ নং : ২০৬ বয়স : 41 লিঙ্গ : মহিলা	LDT0006777 ফটো উপলব্ধ
817 নাম : চঞ্জু খদাল পিতাৰ নাম : মৃত ফাগু খদাল ঘৰ নং : ২০৬ বয়স : 32 লিঙ্গ : পুৰুষ	LDT0162693 ফটো উপলব্ধ	818 নাম : গিতা খোদাল স্বামীৰ নাম : চঞ্জু খদাল ঘৰ নং : ২০৬ বয়স : 28 লিঙ্গ : মহিলা	LDT0163642 ফটো উপলব্ধ	819 নাম : কুশ খদাল পিতাৰ নাম : ফাগু খদাল ঘৰ নং : 206ক বয়স : 43 লিঙ্গ : পুৰুষ	LDT0006779 ফটো উপলব্ধ
820 নাম : ৰঞ্জিত খদাল পিতাৰ নাম : ফাগু খদাল ঘৰ নং : 206খ বয়স : 34 লিঙ্গ : পুৰুষ	LDT0163055 ফটো উপলব্ধ	821 নাম : ৰশ্মিতা খদাল স্বামীৰ নাম : ৰঞ্জিত খদাল ঘৰ নং : 206খ বয়স : 26 লিঙ্গ : মহিলা	LDT0502948 ফটো উপলব্ধ	822 নাম : সৰস্বতী খদাল স্বামীৰ নাম : ভীম খদাল ঘৰ নং : ২০৭ বয়স : 43 লিঙ্গ : মহিলা	LDT0006780 ফটো উপলব্ধ
823 নাম : অজিত খদাল পিতাৰ নাম : ভীম খদাল ঘৰ নং : ২০৭ বয়স : 27 লিঙ্গ : পুৰুষ	LDT0150128 ফটো উপলব্ধ	824 নাম : ৰঞ্জিত খদাল পিতাৰ নাম : কাৰ্তিক খদাল ঘৰ নং : ২০৮ বয়স : 45 লিঙ্গ : পুৰুষ	LDT0006782 ফটো উপলব্ধ	825 নাম : বিনা খদাল স্বামীৰ নাম : ৰঞ্জিত খদাল ঘৰ নং : ২০৮ বয়স : 33 লিঙ্গ : মহিলা	LDT0163881 ফটো উপলব্ধ
826 নাম : সংগীতা ছেত্ৰী পিতাৰ নাম : ধনৰাজ ছেত্ৰী ঘৰ নং : ২০৮ বয়স : 29 লিঙ্গ : মহিলা	LDT0163253 ফটো উপলব্ধ	827 নাম : সঞ্জীপ ছেত্ৰী পিতাৰ নাম : ধন ৰাজ ছেত্ৰী ঘৰ নং : 208ক বয়স : 20 লিঙ্গ : পুৰুষ	NZZ0046474 ফটো উপলব্ধ	828 নাম : পবিত্ৰামায়া ছেত্ৰী স্বামীৰ নাম : ধনৰাজ ছেত্ৰী ঘৰ নং : ২০৮ক বয়স : 52 লিঙ্গ : মহিলা	LDT0006783 ফটো উপলব্ধ
829 নাম : নৰ্বদ্য দেৱী ছেত্ৰী স্বামীৰ নাম : গজেন্দ্ৰ বাহাদুৰ ছেত্ৰী ঘৰ নং : ২০৯ বয়স : 67 লিঙ্গ : মহিলা	LDT0006784 ফটো উপলব্ধ	830 নাম : হস্ত বাহাদুৰ ছেত্ৰী পিতাৰ নাম : জিতবৰ্ণা ছেত্ৰী ঘৰ নং : ২০৯ বয়স : 52 লিঙ্গ : পুৰুষ	LDT0006785 ফটো উপলব্ধ	831 নাম : গুৰুপ্ৰসাদ ছেত্ৰী পিতাৰ নাম : জিতবাহাদুৰ ছেত্ৰী ঘৰ নং : ২০৯ বয়স : 45 লিঙ্গ : পুৰুষ	LDT0006786 ফটো উপলব্ধ
832 নাম : সুভাষ ছেত্ৰী পিতাৰ নাম : গজেন্দ্ৰ বাহাদুৰ ছেত্ৰী ঘৰ নং : ২০৯ বয়স : 35 লিঙ্গ : পুৰুষ	LDT0006788 ফটো উপলব্ধ	833 নাম : জোনাকী ছেত্ৰী স্বামীৰ নাম : সুভাষ ছেত্ৰী ঘৰ নং : ২০৯ বয়স : 34 লিঙ্গ : মহিলা	LDT0163923 ফটো উপলব্ধ	834 নাম : বিমল চুবৈদি পিতাৰ নাম : হস্ত বাহাদুৰ ছেত্ৰী ঘৰ নং : ২০৯ বয়স : 29 লিঙ্গ : পুৰুষ	LDT0163444 ফটো উপলব্ধ



835 নাম : বলোৰাম ছেত্ৰী পিতাৰ নাম: মৃত গজেন্দ্ৰ বাহাদুৰ ছেত্ৰী ঘৰ নং : ২০৯ বয়স : 28 লিঙ্গ : পুৰুষ	LDT0162941 ফটো উপলব্ধ	836 নাম : গৌৰৱ ছেত্ৰী পিতাৰ নাম: নৰ বাহাদুৰ ছেত্ৰী ঘৰ নং : 210 বয়স : 38 লিঙ্গ : পুৰুষ	LDT0456384 ফটো উপলব্ধ	837 নাম : পপী বৰা স্বামীৰ নাম: গৌৰৱ ছেত্ৰী ঘৰ নং : 210 বয়স : 28 লিঙ্গ : মহিলা	LDT0448852 ফটো উপলব্ধ
838 নাম : হৰি প্ৰসাদ ছেত্ৰী পিতাৰ নাম: নৰ বাহাদুৰ ছেত্ৰী ঘৰ নং : 211 বয়স : 63 লিঙ্গ : পুৰুষ	LDT0456335 ফটো উপলব্ধ	839 নাম : লিলা দেৱী পিতাৰ নাম: নৰ বাহাদুৰ দেৱী ঘৰ নং : 211 বয়স : 58 লিঙ্গ : মহিলা	LDT0456467 ফটো উপলব্ধ	840 নাম : মণিষা ছেত্ৰী পিতাৰ নাম: হৰি প্ৰসাদ ছেত্ৰী ঘৰ নং : 211 বয়স : 27 লিঙ্গ : মহিলা	LDT0448704 ফটো উপলব্ধ
841 নাম : নবিন ছেত্ৰী পিতাৰ নাম: হৰি প্ৰসাদ ছেত্ৰী ঘৰ নং : ২১১ বয়স : 23 লিঙ্গ : পুৰুষ	LDT0327791 ফটো উপলব্ধ	842 নাম : সতানোৰায়ণ বিৰজা পিতাৰ নাম: সমাৰু বিৰজা ঘৰ নং : ২১২ বয়স : 42 লিঙ্গ : পুৰুষ	LDT0006790 ফটো উপলব্ধ	843 নাম : সঞ্জয় বিৰ্জিয়া পিতাৰ নাম: চমাৰু বিৰ্জিয়া ঘৰ নং : ২১২ বয়স : 40 লিঙ্গ : পুৰুষ	LDT0006791 ফটো উপলব্ধ
844 নাম : উম্মীলা বিৰ্জিয়া স্বামীৰ নাম: স ত্য.নাৰায়ণ বিৰ্জিয়া ঘৰ নং : ২১২ বয়স : 37 লিঙ্গ : মহিলা	LDT0006792 ফটো উপলব্ধ	845 নাম : জিচকেল বিৰ্জা পিতাৰ নাম: অমৃত বিৰ্জা ঘৰ নং : 212 বয়স : 30 লিঙ্গ : পুৰুষ	LDT0041467 ফটো উপলব্ধ	846 নাম : প্ৰিয়ংকা খচলা বিৰ্জা স্বামীৰ নাম: জিফ্কেল বিৰ্জা ঘৰ নং : ২১২ বয়স : 27 লিঙ্গ : মহিলা	LDT0395301 ফটো উপলব্ধ
847 নাম : মনকুমাৰ প্ৰধান পিতাৰ নাম: ৰাম বাঃ প্ৰধান ঘৰ নং : ২১৩ বয়স : 39 লিঙ্গ : পুৰুষ	LDT0151167 ফটো উপলব্ধ	848 নাম : ছৰিতা প্ৰধান স্বামীৰ নাম: বাবুল প্ৰধান ঘৰ নং : ২১৩ বয়স : 30 লিঙ্গ : মহিলা	LDT0151217 ফটো উপলব্ধ	849 নাম : বাবুল প্ৰধান পিতাৰ নাম: ৰাম বা. প্ৰধান ঘৰ নং : 213 বয়স : 30 লিঙ্গ : পুৰুষ	LDT0041657 ফটো উপলব্ধ
850 নাম : লক্ষ্মী মায়ী প্ৰধান স্বামীৰ নাম: ৰাম বাহাদুৰ প্ৰধান ঘৰ নং : ২১৪ বয়স : 73 লিঙ্গ : মহিলা	LDT0006794 ফটো উপলব্ধ	851 নাম : বাচু দেৱ প্ৰধান পিতাৰ নাম: ৰাম বাহাদুৰ প্ৰধান ঘৰ নং : ২১৪ বয়স : 27 লিঙ্গ : পুৰুষ	LDT0391813 ফটো উপলব্ধ	852 নাম : চেম কুমাৰী লিম্বু স্বামীৰ নাম: দলবিৰ লিম্বু ঘৰ নং : ২১৫ বয়স : 56 লিঙ্গ : মহিলা	LDT0006795 ফটো উপলব্ধ
853 নাম : দল বীৰ লিম্বু মাতৃৰ নাম: পূৰ্ণ বাহাদুৰ লিম্বু ঘৰ নং : ২১৫ বয়স : 54 লিঙ্গ : মহিলা	LDT1441527 ফটো উপলব্ধ	854 নাম : অবিনাশ লিম্বু পিতাৰ নাম: দলবীৰ লিম্বু ঘৰ নং : ২১৫ বয়স : 23 লিঙ্গ : পুৰুষ	LDT0300137 ফটো উপলব্ধ	855 নাম : শ্যাম কুমাৰ লিম্বু পিতাৰ নাম: দলবীৰ চুৰ্বা ঘৰ নং : 215ক বয়স : 36 লিঙ্গ : পুৰুষ	LDT0041939 ফটো উপলব্ধ
856 নাম : অনিতা লিম্বু স্বামীৰ নাম: শ্যাম কুমাৰ লিম্বু ঘৰ নং : 215ক বয়স : 30 লিঙ্গ : মহিলা	NZZ0046391 ফটো উপলব্ধ	857 নাম : দময়ন্তী বিশ্বকৰ্মা স্বামীৰ নাম: জয় বাঃ বিশ্বকৰ্মা ঘৰ নং : ২১৬ বয়স : 50 লিঙ্গ : মহিলা	LDT0151597 ফটো উপলব্ধ	858 নাম : মুক্তি বাহাদুৰ চুৰ্বা পিতাৰ নাম: চন্দ্ৰ বাহাদুৰ চুৰ্বা ঘৰ নং : ২১৬ বয়স : 42 লিঙ্গ : পুৰুষ	LDT0220772 ফটো উপলব্ধ
859 নাম : প্ৰদীপ বিশ্বকৰ্মা পিতাৰ নাম: জয় বাঃ বিশ্বকৰ্মা ঘৰ নং : ২১৬ বয়স : 36 লিঙ্গ : পুৰুষ	LDT0151639 ফটো উপলব্ধ	860 নাম : দিপক বিশ্বকৰ্মা পিতাৰ নাম: জয় বাঃ বিশ্বকৰ্মা ঘৰ নং : ২১৬ বয়স : 28 লিঙ্গ : পুৰুষ	LDT0151696 ফটো উপলব্ধ	861 নাম : নবীন চুৰ্বা পিতাৰ নাম: চন্দ্ৰ বাহাদুৰ চুৰ্বা ঘৰ নং : ২১৬ বয়স : 25 লিঙ্গ : পুৰুষ	LDT0220780 ফটো উপলব্ধ
862 নাম : কৃষ্ণ শইকীয়া পিতাৰ নাম: মৃত কনপাই শইকীয়া ঘৰ নং : ২১৭ বয়স : 53 লিঙ্গ : পুৰুষ	LDT0163410 ফটো উপলব্ধ	863 নাম : মামনি শইকীয়া স্বামীৰ নাম: ক.ষ্ণ শইকীয়া ঘৰ নং : ২১৭ বয়স : 49 লিঙ্গ : মহিলা	LDT0163121 ফটো উপলব্ধ	864 নাম : জীৱন শইকীয়া পিতাৰ নাম: কৃষ্ণ শইকীয়া ঘৰ নং : ২১৭ বয়স : 29 লিঙ্গ : পুৰুষ	LDT0162982 ফটো উপলব্ধ



865 নাম : কৃষ্ণা বৰা শইকীয়া স্বামীৰ নাম: জীৱন শইকীয়া ঘৰ নং : ২১৭ বয়স : 24 লিঙ্গ : মহিলা	LDT0449934 ফটো উপলব্ধ	866 নাম : ভীমা মায়া চুৰা স্বামীৰ নাম: মুক্তি বাহাদুৰ চুৰা ঘৰ নং : ২১৮ বয়স : 42 লিঙ্গ : মহিলা	LDT0300020 ফটো উপলব্ধ	867 নাম : বাধে ভূমিজ পিতাৰ নাম: নগেম ভূমিজ ঘৰ নং : ২১৯ বয়স : 31 লিঙ্গ : পুৰুষ	LDT0361733 ফটো উপলব্ধ
868 নাম : বুলবলি ভূমিজ স্বামীৰ নাম: বাধে ভূমিজ ঘৰ নং : ২১৯ বয়স : 28 লিঙ্গ : মহিলা	LDT0361766 ফটো উপলব্ধ	869 নাম : গোপাল ভট্ট ছেত্ৰী পিতাৰ নাম: চূড়ামণি ভট্ট ছেত্ৰী ঘৰ নং : ২২০ বয়স : 36 লিঙ্গ : পুৰুষ	LDT0364844 ফটো উপলব্ধ	870 নাম : মল্লিকা লামা স্বামীৰ নাম: গোপাল ভট্ট ছেত্ৰী ঘৰ নং : ২২০ বয়স : 34 লিঙ্গ : মহিলা	LDT0300046 ফটো উপলব্ধ
871 নাম : ভদ্রেেশ্বৰ বৰদলৈ পিতাৰ নাম: লোকনাথ বৰদলৈ ঘৰ নং : ২২১ বয়স : 51 লিঙ্গ : পুৰুষ	LDT1437350 ফটো উপলব্ধ	872 নাম : সুৰজ বৰাইক পিতাৰ নাম: শ্যাম বৰাইক ঘৰ নং : ২২২ বয়স : 26 লিঙ্গ : পুৰুষ	LDT0504605 ফটো উপলব্ধ	873 নাম : দিপক বৰাইক পিতাৰ নাম: শ্যাম বৰাইক ঘৰ নং : ২২২ বয়স : 24 লিঙ্গ : পুৰুষ	LDT0504613 ফটো উপলব্ধ
874 নাম : মনিকা বৰাইক স্বামীৰ নাম: দিপক বৰাইক ঘৰ নং : 222 বয়স : 22 লিঙ্গ : মহিলা	LDT7248222 ফটো উপলব্ধ	875 নাম : জোনালী বৰাইক স্বামীৰ নাম: অজয় বৰাইক ঘৰ নং : 222ক বয়স : 25 লিঙ্গ : মহিলা	LDT0313353 ফটো উপলব্ধ	876 নাম : লবিতা বৰা কুৰ্মী স্বামীৰ নাম: দিপক কুৰ্মী ঘৰ নং : ২২৪ বয়স : 36 লিঙ্গ : মহিলা	LDT0479501 ফটো উপলব্ধ
877 নাম : গীতাজুলী বৰা ডেকা স্বামীৰ নাম: দ্বিজেন ডেকা ঘৰ নং : 225 বয়স : 30 লিঙ্গ : মহিলা	LDT7278476 ফটো উপলব্ধ	878 নাম : চৰিতা ৰায় স্বামীৰ নাম: প্ৰেম বাহাদুৰ ৰায় ঘৰ নং : 226 বয়স : 38 লিঙ্গ : মহিলা	LDT7278641 ফটো উপলব্ধ	879 নাম : সৰস্বতী কালন্দি স্বামীৰ নাম: গৌৰ কালন্দি ঘৰ নং : 227 বয়স : 39 লিঙ্গ : মহিলা	CQG7039921 ফটো উপলব্ধ
880 নাম : নৰেশ খদাল পিতাৰ নাম: ফাগু খদাল ঘৰ নং : 228 বয়স : 47 লিঙ্গ : পুৰুষ	LDT0006774 ফটো উপলব্ধ	881 নাম : বীনা খোদাল স্বামীৰ নাম: কেশ খদাল ঘৰ নং : 229 বয়স : 30 লিঙ্গ : মহিলা	LDT0220830 ফটো উপলব্ধ	882 নাম : হিৰমনি চৰকাৰ স্বামীৰ নাম: নাৰায়ন চৰকাৰ ঘৰ নং : 306 বয়স : 67 লিঙ্গ : মহিলা	LDT0006686 ফটো উপলব্ধ
E 883 নাম : ইন্দ্ৰজিৎ চৰকাৰ পিতাৰ নাম: নাৰায়ন চৰকাৰ ঘৰ নং : 306 বয়স : 47 লিঙ্গ : পুৰুষ	LDT0006687 ফটো উপলব্ধ	884 নাম : নিপেন চৰকাৰ পিতাৰ নাম: নাৰায়ন চৰকাৰ ঘৰ নং : 306 বয়স : 44 লিঙ্গ : পুৰুষ	LDT0006688 ফটো উপলব্ধ	885 নাম : দুৰ্লভ নাথ পিতাৰ নাম: হোমেশ্বৰ নাথ ঘৰ নং : ৪০৯ বয়স : 27 লিঙ্গ : পুৰুষ	LDT0163394 ফটো উপলব্ধ



886	2	NZZ0127290	ফটো উপলব্ধ	নাম : সবিতা খানডয়াল পিতাৰ নাম: ভগীৰ্থ খান্দোবাল ঘৰ নং : 53 বয়স : 22 লিঙ্গ : মহিলা	887	1	NZZ0127886	ফটো উপলব্ধ	নাম : দোষিকাশোৰ মুড়া পিতাৰ নাম: ভৰত মুড়া ঘৰ নং : 154 বয়স : 24 লিঙ্গ : পুৰুষ	888	2	NZZ0130997	ফটো উপলব্ধ	নাম : শেরালী বৰা স্বামীৰ নাম: যতীন বৰা ঘৰ নং : 81 বয়স : 33 লিঙ্গ : মহিলা
889	1	NZZ0136937	ফটো উপলব্ধ	নাম : দুৰ্গা মনি খান্দোবাল স্বামীৰ নাম: জিতেন খান্দোবাল ঘৰ নং : 52ক বয়স : 30 লিঙ্গ : মহিলা	890	2	NZZ0137786	ফটো উপলব্ধ	নাম : আৰতি বৰা স্বামীৰ নাম: অঞ্জন বৰা ঘৰ নং : 35 বয়স : 30 লিঙ্গ : মহিলা	891	2	NZZ0140483	ফটো উপলব্ধ	নাম : পৰিনীতা ভূঞা পিতাৰ নাম: ধৰ্মেশ্বৰ ভূঞা ঘৰ নং : 96 বয়স : 20 লিঙ্গ : মহিলা
892	2	NZZ0145888	ফটো উপলব্ধ	নাম : গায়ত্ৰী প্ৰজা স্বামীৰ নাম: বিবেন প্ৰজা ঘৰ নং : 169 বয়স : 18 লিঙ্গ : মহিলা	893	2	NZZ0145748	ফটো উপলব্ধ	নাম : মোহন ছেত্ৰী পিতাৰ নাম: টছবীৰ ছেত্ৰী ঘৰ নং : 403 বয়স : 19 লিঙ্গ : পুৰুষ	894	2	NZZ0145730	ফটো উপলব্ধ	নাম : টছবীৰ ছেত্ৰী পিতাৰ নাম: লাল বাহাদুৰ ছেত্ৰী ঘৰ নং : 403 বয়স : 55 লিঙ্গ : পুৰুষ
895	2	NZZ0145912	ফটো উপলব্ধ	নাম : বাহুল মুণ্ডা পিতাৰ নাম: জোচেফ মুণ্ডা ঘৰ নং : 165 বয়স : 25 লিঙ্গ : পুৰুষ	896	2	NZZ0145920	ফটো উপলব্ধ	নাম : মুনী মুণ্ডা স্বামীৰ নাম: বাহুল মুণ্ডা ঘৰ নং : 165 বয়স : 22 লিঙ্গ : মহিলা	897	2	NZZ0149559	ফটো উপলব্ধ	নাম : প্ৰদম পৰজা পিতাৰ নাম: বলোৰাম পৰজা ঘৰ নং : 168 বয়স : 19 লিঙ্গ : পুৰুষ
898	2	NZZ0149575	ফটো উপলব্ধ	নাম : লতিকা পৰজা স্বামীৰ নাম: অমিত পৰজা ঘৰ নং : 169 বয়স : 34 লিঙ্গ : মহিলা	899	2	NZZ0149583	ফটো উপলব্ধ	নাম : বৃতালী ওৰাং স্বামীৰ নাম: মহেশ ওৰাং ঘৰ নং : 161 বয়স : 26 লিঙ্গ : মহিলা	900	2	GLK0582387	ফটো উপলব্ধ	নাম : জানকী দেবী থাপা পিতাৰ নাম: আকাশ থাপা ঘৰ নং : 144 বয়স : 25 লিঙ্গ : মহিলা
S 901	1	LDT0252155	ফটো উপলব্ধ	নাম : মেহনাজ তেৰুঙ্গী স্বামীৰ নাম: বাজীৰ তিমুং ঘৰ নং : 21 বয়স : 43 লিঙ্গ : মহিলা	S 902	1	LDT1637076	ফটো উপলব্ধ	নাম : বাজীৰ তিমুং পিতাৰ নাম: বাজীৰ তিমুং ঘৰ নং : 21 বয়স : 38 লিঙ্গ : পুৰুষ	S 903	1	LDT1640706	ফটো উপলব্ধ	নাম : দুৰ্গা দেবী স্বামীৰ নাম: ভগীৰ্থ পৰাজুলী ঘৰ নং : 249 বয়স : 42 লিঙ্গ : মহিলা



<p>904 2 NZZ0165837</p> <p>নাম : সমাৰী বীৰজিয়া স্বামীৰ নাম : ভোলন বিৰিজিয়া ঘৰ নং : 410 বয়স : 34 লিঙ্গ : মহিলা</p> <p>ফটো উপলব্ধ</p>	<p>905 2 NZZ0167148</p> <p>নাম : বৰশা বৰা পিতাৰ নাম : সঞ্জীৱ বৰা ঘৰ নং : 17 বয়স : 18 লিঙ্গ : মহিলা</p> <p>ফটো উপলব্ধ</p>	<p>906 2 NZZ0167262</p> <p>নাম : গীতাত্ৰী হাজৰিকা বৰা স্বামীৰ নাম : ভৈৰৱ জ্যোতি বৰা ঘৰ নং : 17 বয়স : 23 লিঙ্গ : মহিলা</p> <p>ফটো উপলব্ধ</p>
<p>907 2 NZZ0167536</p> <p>নাম : মুকুল বৰা পিতাৰ নাম : বুধেশ্বৰ বৰা ঘৰ নং : 11 বয়স : 22 লিঙ্গ : পুৰুষ</p> <p>ফটো উপলব্ধ</p>	<p>908 2 NZZ0168252</p> <p>নাম : জুৰি বৰা পিতাৰ নাম : বুধেশ্বৰ বৰা ঘৰ নং : 11 বয়স : 20 লিঙ্গ : মহিলা</p> <p>ফটো উপলব্ধ</p>	<p>909 2 LDT0269209</p> <p>নাম : অজন্তা স্বগীয়াৰী পিতাৰ নাম : দুলু স্বগীয়াৰী ঘৰ নং : 54 বয়স : 25 লিঙ্গ : মহিলা</p> <p>ফটো উপলব্ধ</p>
<p>910 2 NZZ0169821</p> <p>নাম : অনিতা ছেত্ৰী পিতাৰ নাম : হৰি প্ৰসাদ ছেত্ৰী ঘৰ নং : 211 বয়স : 25 লিঙ্গ : মহিলা</p> <p>ফটো উপলব্ধ</p>	<p>911 2 NZZ0169839</p> <p>নাম : অনিতা ছেত্ৰী পিতাৰ নাম : হৰি প্ৰসাদ ছেত্ৰী ঘৰ নং : 211 বয়স : 25 লিঙ্গ : মহিলা</p> <p>ফটো উপলব্ধ</p>	<p>912 2 NZZ0169854</p> <p>নাম : অনিতা ছেত্ৰী পিতাৰ নাম : হৰি প্ৰসাদ ছেত্ৰী ঘৰ নং : 211 বয়স : 25 লিঙ্গ : মহিলা</p> <p>ফটো উপলব্ধ</p>
<p>913 2 NZZ0171058</p> <p>নাম : হিমা খান্দোৱাল পিতাৰ নাম : ৰাজু খান্দোৱাল ঘৰ নং : 156 বয়স : 25 লিঙ্গ : মহিলা</p> <p>ফটো উপলব্ধ</p>	<p>914 2 NZZ0173344</p> <p>নাম : মেনুৱেল ওৰাং পিতাৰ নাম : মাতিয়াচ ওৰাং ঘৰ নং : 159 বয়স : 21 লিঙ্গ : পুৰুষ</p> <p>ফটো উপলব্ধ</p>	<p>915 2 NZZ0173377</p> <p>নাম : চাৰ্জন চুৰ্বা পিতাৰ নাম : টিকাৰাম চুৰ্বা ঘৰ নং : 197 বয়স : 19 লিঙ্গ : পুৰুষ</p> <p>ফটো উপলব্ধ</p>
<p>916 2 NZZ0173385</p> <p>নাম : আকাশ ছেত্ৰী পিতাৰ নাম : ভীম বাহাদুৰ ছেত্ৰী ঘৰ নং : 189 বয়স : 19 লিঙ্গ : পুৰুষ</p> <p>ফটো উপলব্ধ</p>	<p>917 2 NZZ0177725</p> <p>নাম : বিৰাজ বৰদলৈ পিতাৰ নাম : হৰকান্ত বৰদলৈ ঘৰ নং : 60 বয়স : 18 লিঙ্গ : পুৰুষ</p> <p>ফটো উপলব্ধ</p>	

## ভোটাৰৰ সাৰাংশ

## A) ভোটাৰৰ সংখ্যা

	তালিকাৰ প্ৰকাৰ	তালিকাৰ চিনাক্তকৰণ	ভোটাৰৰ সংখ্যা							
			পুৰুষ	মহিলা	৩য় লিঙ্গ	মুঠ				
I	মূল তালিকা	মূল তালিকা	বিশেষ সংশোধন, 2026 চনৰ পূৰ্বৰ 2025 চনৰ মূল তালিকাৰ লগত থকা সংযোজন সমূহ একত্ৰিতকৰণ কৰা তালিকা।				468	417	0	885
II	যোগ তালিকা	পৰিপূৰক 1	বিশেষ সংক্ষিপ্ত সংশোধন, 2026				6	12	0	18
		পৰিপূৰক 2	অনবিচ্ছিন্ন সংশোধন 2026				5	9	0	14
			মুঠ				11	21	0	32
III	বিয়োজন তালিকা	পৰিপূৰক 1	বিশেষ সংক্ষিপ্ত সংশোধন, 2026				3	2	0	5
		পৰিপূৰক 2	অনবিচ্ছিন্ন সংশোধন 2026				1	4	0	5
			মুঠ				4	6	0	10
IV	লিংগ ক্ষেত্ৰত পৰিবৰ্তনৰ বাবে পাৰ্থক্য					0	0	0	0	
এই সংশোধনৰ পিছত ভোটাৰ তালিকাত ভোটাৰৰ মুঠ সংখ্যা (I+II-III+IV)						475	432	0	907	

## B) শুধৰনীৰ সংখ্যা

তালিকাৰ প্ৰকাৰ	তালিকাৰ চিনাক্তকৰণ	শুধৰনীৰ সংখ্যা
পৰিপূৰক 1	বিশেষ সংক্ষিপ্ত সংশোধন, 2026	5
পৰিপূৰক 2	অনবিচ্ছিন্ন সংশোধন 2026	7
	মুঠ	12

নিৰ্বাচক পঞ্জীয়ন বিষয়াৰ স্বাক্ষৰ

E-মূত, S-স্থানান্তৰিত/ বাসস্থান পৰিবৰ্তন, R-প্ৰতিলিপি, M-নিখোজ, Q-অযোগ্য