



## ভোটাৰ তালিকা 2026 S03 অসম

বিধানসভা সমষ্টিৰ নম্বৰ, নাম আৰু সংৰক্ষণৰ স্থিতি : 71 - বিহালী (অনুসূচিত জাতি)		খণ্ড নং : 80																			
এই বিধানসভা সমষ্টিত কোন সংসদীয় সমষ্টিৰ অন্তৰ্গত তাৰ নম্বৰ, নাম আৰু সংৰক্ষণ স্থিতি : 11 - শোণিতপুৰ (সাধাৰণ)																					
1. সংশোধনৰ বিৱৰণ																					
সংশোধনৰ বছৰ	2026	তালিকাৰ চিনাক্তকৰণ																			
ভিত্তি তাৰিখ	01-04-2026	বিশেষ সংশোধন, 2026 চনৰ পূৰ্বৰ 2025 চনৰ মূল তালিকাৰ লগত থকা সংযোজন সমূহ একত্ৰিতকৰণ কৰা তালিকা।																			
সংশোধনৰ প্ৰকাৰ	বিশেষ সংশোধন 2026																				
প্ৰকাশনৰ তাৰিখ	23-03-2026																				
2. খণ্ড আৰু ভোটগ্ৰহন কেন্দ্ৰৰ বিৱৰণ																					
খণ্ডৰ অন্তৰ্গত এলেকা সমূহৰ নম্বৰ আৰু নাম																					
1-শুকানসূতি (অংশ)	<table border="1" style="width: 100%; border-collapse: collapse;"> <tr> <td>মূল চহৰ/গাওঁ</td> <td>: শুকানসূতি</td> </tr> <tr> <td>ৱাৰ্ড নং</td> <td>:</td> </tr> <tr> <td>ডাকঘৰ</td> <td>: বৰগাং (উপ ডাকঘৰ)</td> </tr> <tr> <td>পুলিচ থানা</td> <td>: বিহালী</td> </tr> <tr> <td>ব্লক</td> <td>: বিহালী</td> </tr> <tr> <td>ৰাজহ চক্ৰ</td> <td>: বিশ্বনাথ ৰাজহ চক্ৰ</td> </tr> <tr> <td>জিলা</td> <td>: বিশ্বনাথ</td> </tr> <tr> <td>পিনকোড</td> <td>: 784167</td> </tr> </table>					মূল চহৰ/গাওঁ	: শুকানসূতি	ৱাৰ্ড নং	:	ডাকঘৰ	: বৰগাং (উপ ডাকঘৰ)	পুলিচ থানা	: বিহালী	ব্লক	: বিহালী	ৰাজহ চক্ৰ	: বিশ্বনাথ ৰাজহ চক্ৰ	জিলা	: বিশ্বনাথ	পিনকোড	: 784167
মূল চহৰ/গাওঁ	: শুকানসূতি																				
ৱাৰ্ড নং	:																				
ডাকঘৰ	: বৰগাং (উপ ডাকঘৰ)																				
পুলিচ থানা	: বিহালী																				
ব্লক	: বিহালী																				
ৰাজহ চক্ৰ	: বিশ্বনাথ ৰাজহ চক্ৰ																				
জিলা	: বিশ্বনাথ																				
পিনকোড	: 784167																				
3. ভোটগ্ৰহন কেন্দ্ৰৰ বিৱৰণ																					
ভোটগ্ৰহন কেন্দ্ৰৰ নম্বৰ আৰু নাম :	ভোটগ্ৰহন কেন্দ্ৰৰ প্ৰকাৰ (পুৰুষ/মহিলা/সাধাৰণ)		সাধাৰণ																		
80 - বৰগাং হাইস্কুল (উত্তৰ অংশ)	খণ্ডৰ অন্তৰ্গত সহায়ক ভোটগ্ৰহন কেন্দ্ৰৰ সংখ্যা :		0																		
ভোটগ্ৰহন কেন্দ্ৰৰ ঠিকনা :																					
বৰগাং হাইস্কুল, কোঠা নং ১, শুকানসূতি																					
4. ভোটাৰৰ সংখ্যা																					
আৰম্ভনি ক্ৰমিক নং	শেষ ক্ৰমিক নং	মুঠ ভোটাৰ																			
		পুৰুষ	মহিলা	৩য় লিঙ্গ	মুঠ																
1	774	348	387	0	735																

নিৰ্বাচক পঞ্জীয়ন বিষয়াৰ স্বাক্ষৰ

Nazri Naksha

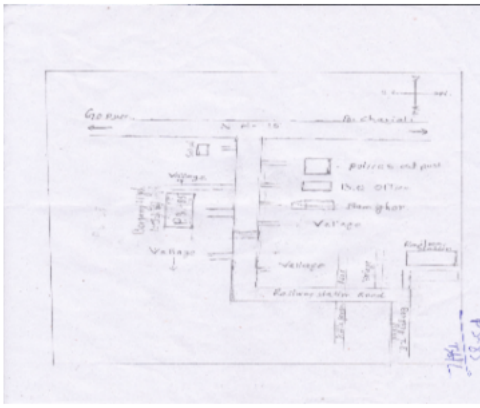

Google Map View



Polling Station Building Front View



ভোটগ্ৰহন কেন্দ্ৰৰ সন্মুখৰ দৃশ্য



Cad View

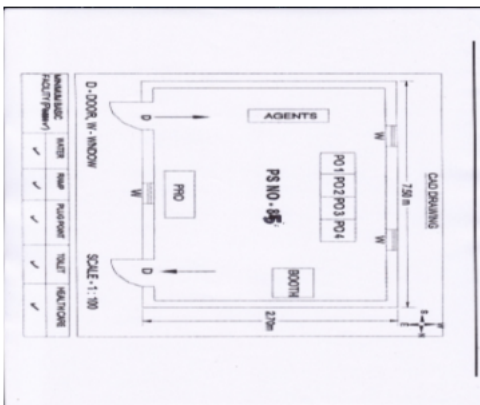

Key MAP View

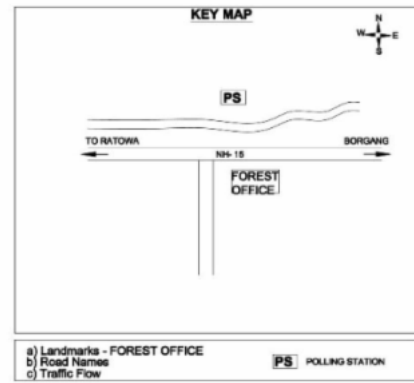



1 নাম : অয়োধ্যা পাণ্ডে পিতাৰ নাম: মুছাফিৰ পাণ্ডে ঘৰ নং : 1 বয়স : 45 লিঙ্গ : পুৰুষ	LDT8434604 ফটো উপলব্ধ	2 নাম : বীতা দেবী স্বামীৰ নাম: অয়োধ্যা পাণ্ডে ঘৰ নং : 1 বয়স : 41 লিঙ্গ : মহিলা	LDT8434615 ফটো উপলব্ধ	3 নাম : তুলিকা পাণ্ডে পিতাৰ নাম: অয়োধ্যা পাণ্ডে ঘৰ নং : 1 বয়স : 23 লিঙ্গ : মহিলা	LDT0334342 ফটো উপলব্ধ
4 নাম : কৃপা পাণ্ডে পিতাৰ নাম: অয়োধ্যা পাণ্ডে ঘৰ নং : 1 বয়স : 22 লিঙ্গ : পুৰুষ	LDT0498477 ফটো উপলব্ধ	5 নাম : সায়েন দত্ত পিতাৰ নাম: শান্তনু দত্ত ঘৰ নং : 01 বয়স : 19 লিঙ্গ : পুৰুষ	NZZ0113001 ফটো উপলব্ধ	6 নাম : ৰূপালী গোড় স্বামীৰ নাম: মোহন গোড় ঘৰ নং : 2 বয়স : 52 লিঙ্গ : মহিলা	LDT8434648 ফটো উপলব্ধ
7 নাম : ধনসিং গোড় পিতাৰ নাম: শংকৰ গোড় ঘৰ নং : 2 বয়স : 36 লিঙ্গ : পুৰুষ	LDT8434659 ফটো উপলব্ধ	8 নাম : লক্ষী গোড় স্বামীৰ নাম: ধনসিং গোড় ঘৰ নং : 2 বয়স : 32 লিঙ্গ : মহিলা	LDT0148379 ফটো উপলব্ধ	9 নাম : মীৰা গোড় পিতাৰ নাম: মোহন গোড় ঘৰ নং : 2 বয়স : 29 লিঙ্গ : মহিলা	LDT0451484 ফটো উপলব্ধ
10 নাম : মামনি গোড় পিতাৰ নাম: মোহন গোড় ঘৰ নং : 2 বয়স : 28 লিঙ্গ : মহিলা	LDT0104372 ফটো উপলব্ধ	11 নাম : প্ৰমিলা ভূঞা স্বামীৰ নাম: দিলিপ ভূঞা ঘৰ নং : 3 বয়স : 45 লিঙ্গ : মহিলা	LDT8434693 ফটো উপলব্ধ	12 নাম : ৰুমা ভূঞা স্বামীৰ নাম: পোলাপ ভূঞা ঘৰ নং : 3 বয়স : 42 লিঙ্গ : মহিলা	LDT8434706 ফটো উপলব্ধ
13 নাম : নগেন গোড় পিতাৰ নাম: চন্ডলাল গোড় ঘৰ নং : 3ক বয়স : 41 লিঙ্গ : পুৰুষ	LDT0096503 ফটো উপলব্ধ	14 নাম : দিপক ভূঞা পিতাৰ নাম: লক্ষণ ভূঞা ঘৰ নং : 3 বয়স : 35 লিঙ্গ : পুৰুষ	LDT8434717 ফটো উপলব্ধ	15 নাম : ৰাম গোড় পিতাৰ নাম: বিক্ৰম গোড় ঘৰ নং : 3ক বয়স : 27 লিঙ্গ : পুৰুষ	LDT0104844 ফটো উপলব্ধ
16 নাম : উষা গোড় স্বামীৰ নাম: নগেন গোড় ঘৰ নং : 3ক বয়স : 26 লিঙ্গ : মহিলা	NZZ0070151 ফটো উপলব্ধ	17 নাম : দীপা গোর স্বামীৰ নাম: ৰাম গোর ঘৰ নং : 3ক বয়স : 25 লিঙ্গ : মহিলা	LDT0260166 ফটো উপলব্ধ	18 নাম : বিক্ৰম গোড় পিতাৰ নাম: চন্ডলাল গোড় ঘৰ নং : 3ক বয়স : 52 লিঙ্গ : পুৰুষ	LDT8434728 ফটো উপলব্ধ
19 নাম : বোপাই গোড় পিতাৰ নাম: চন্ডলাল গোড় ঘৰ নং : 3ক বয়স : 49 লিঙ্গ : পুৰুষ	LDT8434740 ফটো উপলব্ধ	20 নাম : ক্ৰিম গোড় স্বামীৰ নাম: বিক্ৰম গোড় ঘৰ নং : 3ক বয়স : 47 লিঙ্গ : মহিলা	LDT8434739 ফটো উপলব্ধ	21 নাম : মজনুৰ আলি পিতাৰ নাম: ইছমাইল আলি ঘৰ নং : 5 বয়স : 55 লিঙ্গ : পুৰুষ	LDT8434762 ফটো উপলব্ধ
22 নাম : মুক্তাৰ আলি পিতাৰ নাম: ইছমাইল আলি ঘৰ নং : 5 বয়স : 52 লিঙ্গ : পুৰুষ	LDT8434784 ফটো উপলব্ধ	23 নাম : মিচ চম্পা খাতুন স্বামীৰ নাম: মজনুৰ আলি ঘৰ নং : 5 বয়স : 42 লিঙ্গ : মহিলা	LDT8434773 ফটো উপলব্ধ	24 নাম : মৰজিনা বেগম স্বামীৰ নাম: ৰাফিখান ঘৰ নং : 5 বয়স : 35 লিঙ্গ : মহিলা	LDT0096784 ফটো উপলব্ধ
25 নাম : মিৰাজ আলি পিতাৰ নাম: মজিবুৰ ৰহমান ঘৰ নং : 5 বয়স : 31 লিঙ্গ : পুৰুষ	LDT0260000 ফটো উপলব্ধ	26 নাম : অমিৰ আলি পিতাৰ নাম: মজনুৰ আলি ঘৰ নং : 5 বয়স : 30 লিঙ্গ : পুৰুষ	LDT8440366 ফটো উপলব্ধ	27 নাম : জিতুল আলি পিতাৰ নাম: মজনুৰ আলি ঘৰ নং : 5 বয়স : 30 লিঙ্গ : পুৰুষ	LDT8440355 ফটো উপলব্ধ
28 নাম : বেজিনা খাতুন স্বামীৰ নাম: অমিৰ আলি ঘৰ নং : 5 বয়স : 25 লিঙ্গ : মহিলা	LDT0260158 ফটো উপলব্ধ	29 নাম : মেহেজ্জবিন চুলতানা স্বামীৰ নাম: জিতুল আলি ঘৰ নং : 5 বয়স : 23 লিঙ্গ : মহিলা	NZZ0046987 ফটো উপলব্ধ	30 নাম : মেহবুৰ খাতুন অন্যান্য: মুক্তাৰ আলি ঘৰ নং : 5 বয়স : 47 লিঙ্গ : মহিলা	LDT8434795 ফটো উপলব্ধ



31 নাম : পংকজ বৰ্মন পিতাৰ নাম: দিলিপ বৰ্মন ঘৰ নং : ৬ বয়স : 37 লিঙ্গ : পুৰুষ	LDT8434820 ফটো উপলব্ধ	32 নাম : মমতা বৰ্মন পিতাৰ নাম: দিলিপ বৰ্মন ঘৰ নং : ৬ বয়স : 36 লিঙ্গ : মহিলা	LDT0183715 ফটো উপলব্ধ	33 নাম : উতপল বৰ্মন পিতাৰ নাম: দিলিপ বৰ্মন ঘৰ নং : ৬ বয়স : 33 লিঙ্গ : পুৰুষ	LDT0183806 ফটো উপলব্ধ
34 নাম : দিপালি বৰ্মন স্বামীৰ নাম: পঙ্কজ বৰ্মন ঘৰ নং : 6 বয়স : 26 লিঙ্গ : মহিলা	LDT0230813 ফটো উপলব্ধ	35 নাম : অভয় মাহাতু পিতাৰ নাম: অজয় মাহাতু ঘৰ নং : 9ক বয়স : 22 লিঙ্গ : পুৰুষ	LDT7253396 ফটো উপলব্ধ	# 36 নাম : মালতী দেবী পিতাৰ নাম: বংগীলা মাহাতু ঘৰ নং : ৯ক বয়স : 43 লিঙ্গ : মহিলা	LDT8434842 ফটো উপলব্ধ
37 নাম : পাৰ্বতী হৰিজন স্বামীৰ নাম: হোমৰাজ হৰিজন ঘৰ নং : ১১ বয়স : 65 লিঙ্গ : মহিলা	LDT8434853 ফটো উপলব্ধ	38 নাম : সুৰেশ হৰিজন পিতাৰ নাম: হোমৰাজ হৰিজন ঘৰ নং : ১১ বয়স : 38 লিঙ্গ : পুৰুষ	LDT8434864 ফটো উপলব্ধ	39 নাম : বিজয় হৰিজন মাতৃৰ নাম: পাৰ্বতী হৰিজন ঘৰ নং : ১১ বয়স : 37 লিঙ্গ : পুৰুষ	LDT8440195 ফটো উপলব্ধ
40 নাম : মোহন হৰিজন পিতাৰ নাম: হোমৰাজ হৰিজন ঘৰ নং : ১১ বয়স : 33 লিঙ্গ : পুৰুষ	LDT0102061 ফটো উপলব্ধ	41 নাম : সঞ্জু দেবী স্বামীৰ নাম: চুৰেশ হৰিজন ঘৰ নং : ১১ বয়স : 30 লিঙ্গ : মহিলা	LDT0125807 ফটো উপলব্ধ	42 নাম : নৰতাজ বেগম স্বামীৰ নাম: মজিবুৰ বহমান ঘৰ নং : ১৩ক বয়স : 53 লিঙ্গ : মহিলা	LDT0230409 ফটো উপলব্ধ
# 43 নাম : আৰতি গুপ্তা চাহ স্বামীৰ নাম: দিপক চাহ ঘৰ নং : 42 বয়স : 35 লিঙ্গ : মহিলা	LDT0322891 ফটো উপলব্ধ	44 নাম : মনোজ গোস্বামী পিতাৰ নাম: লক্ষ্মী গোস্বামী ঘৰ নং : ২০ বয়স : 43 লিঙ্গ : পুৰুষ	LDT8434944 ফটো উপলব্ধ	45 নাম : কৃষ্ণা গোস্বামী স্বামীৰ নাম: মনোজ গোস্বামী ঘৰ নং : ২০ বয়স : 35 লিঙ্গ : মহিলা	LDT0260232 ফটো উপলব্ধ
46 নাম : উষা দেবী পিতাৰ নাম: ৰাজেন্দ্ৰ উপাধ্যায় ঘৰ নং : ২৪ বয়স : 32 লিঙ্গ : মহিলা	LDT0108605 ফটো উপলব্ধ	47 নাম : ছোটেলাল ৰাম পিতাৰ নাম: ৰামধনী ৰাম ঘৰ নং : ২৬ বয়স : 57 লিঙ্গ : পুৰুষ	LDT8434977 ফটো উপলব্ধ	48 নাম : ৰাধা দেবী স্বামীৰ নাম: ছোটেলাল ৰাম ঘৰ নং : ২৬ বয়স : 47 লিঙ্গ : মহিলা	LDT8434988 ফটো উপলব্ধ
49 নাম : সুভাষ ৰাম পিতাৰ নাম: ছোটেলাল ৰাম ঘৰ নং : ২৬ বয়স : 33 লিঙ্গ : পুৰুষ	LDT8440093 ফটো উপলব্ধ	50 নাম : নেহা কুমাৰী পিতাৰ নাম: ছোটেলাল ৰাম ঘৰ নং : ২৬ বয়স : 30 লিঙ্গ : মহিলা	LDT8440300 ফটো উপলব্ধ	51 নাম : পূজা কুমাৰী পিতাৰ নাম: ছোটেলাল ৰাম ঘৰ নং : ২৬ বয়স : 28 লিঙ্গ : মহিলা	LDT0103325 ফটো উপলব্ধ
52 নাম : আশিষ ৰাম পিতাৰ নাম: ছোটেলাল ৰাম ঘৰ নং : ২৬ বয়স : 26 লিঙ্গ : পুৰুষ	LDT0415968 ফটো উপলব্ধ	# 53 নাম : শম্ভু চাৰেহিয়া পিতাৰ নাম: চন্দ্ৰ দেৱ ছাৰেহিয়া ঘৰ নং : ২৭ বয়স : 37 লিঙ্গ : পুৰুষ	LDT8435049 ফটো উপলব্ধ	54 নাম : মাধুৰি দেবী স্বামীৰ নাম: কামাখ্যা প্রসাদ চৌৰহেয়া ঘৰ নং : ২৭ বয়স : 36 লিঙ্গ : মহিলা	LDT8435038 ফটো উপলব্ধ
55 নাম : জয় প্ৰকাশ চৌৰহেয়া পিতাৰ নাম: চন্দ্ৰ দেউ চৌৰহেয়া ঘৰ নং : ২৭ বয়স : 35 লিঙ্গ : পুৰুষ	LDT8435050 ফটো উপলব্ধ	56 নাম : আশীষ কুমাৰ পিতাৰ নাম: কামাখ্যা প্রসাদ ঘৰ নং : 27 বয়স : 19 লিঙ্গ : পুৰুষ	NZZ0094565 ফটো উপলব্ধ	57 নাম : ৰাজেন্দ্ৰ উপাধ্যায় পিতাৰ নাম: উত্তম কুমাৰ উপাধ্যায় ঘৰ নং : ২৮ বয়স : 54 লিঙ্গ : পুৰুষ	LDT8435072 ফটো উপলব্ধ
58 নাম : চম্পা দেবী স্বামীৰ নাম: ৰাজেন্দ্ৰ উপাধ্যায় ঘৰ নং : ২৮ বয়স : 45 লিঙ্গ : মহিলা	LDT8435083 ফটো উপলব্ধ	59 নাম : মনজিৎ উপাধ্যায় পিতাৰ নাম: ৰাজেন্দ্ৰ উপাধ্যায় ঘৰ নং : 28 বয়স : 20 লিঙ্গ : পুৰুষ	NZZ0021162 ফটো উপলব্ধ	60 নাম : দিলবাহাদুৰ প্রধান পিতাৰ নাম: মনবাহাদুৰ প্রধান ঘৰ নং : ২৯ বয়স : 50 লিঙ্গ : পুৰুষ	LDT8435094 ফটো উপলব্ধ



61 নাম : অঞ্জু প্ৰধান স্বামীৰ নাম: দিলবাহাদুৰ প্ৰধান ঘৰ নং : ২৯ বয়স : 44 লিঙ্গ : মহিলা	LDT8435107 ফটো উপলব্ধ	62 নাম : চুনিতা ভূঞা স্বামীৰ নাম: বমেশ ভূঞা ঘৰ নং : ২৯ বয়স : 31 লিঙ্গ : মহিলা	LDT0325845 ফটো উপলব্ধ	63 নাম : পৰেশ দত্ত পিতাৰ নাম: নিত্যানন্দ দত্ত ঘৰ নং : ৩০ বয়স : 64 লিঙ্গ : পুৰুষ	LDT8435141 ফটো উপলব্ধ
64 নাম : সুচিত্ৰা দত্ত স্বামীৰ নাম: পৰেশ দত্ত ঘৰ নং : ৩০ বয়স : 47 লিঙ্গ : মহিলা	LDT8435152 ফটো উপলব্ধ	65 নাম : বীনা দত্ত স্বামীৰ নাম: চুমেন দত্ত ঘৰ নং : ৩০ বয়স : 35 লিঙ্গ : মহিলা	LDT0162768 ফটো উপলব্ধ	66 নাম : সুমন দত্ত পিতাৰ নাম: পৰেশ দত্ত ঘৰ নং : ৩০ বয়স : 35 লিঙ্গ : পুৰুষ	LDT8440082 ফটো উপলব্ধ
67 নাম : পায়েল দত্ত পিতাৰ নাম: পৰেশ দত্ত ঘৰ নং : ৩০ বয়স : 29 লিঙ্গ : মহিলা	LDT0163147 ফটো উপলব্ধ	68 নাম : গীতা মণ্ডল স্বামীৰ নাম: চুদামা ঠাকুৰ ঘৰ নং : ৩১ বয়স : 62 লিঙ্গ : মহিলা	LDT8435163 ফটো উপলব্ধ	69 নাম : অনিল মণ্ডল পিতাৰ নাম: সুদামা মণ্ডল ঘৰ নং : ৩১ বয়স : 35 লিঙ্গ : পুৰুষ	LDT8435196 ফটো উপলব্ধ
70 নাম : দিপা মণ্ডল স্বামীৰ নাম: অশোক মণ্ডল ঘৰ নং : ৩১ বয়স : 34 লিঙ্গ : মহিলা	LDT0102574 ফটো উপলব্ধ	71 নাম : চিলা মণ্ডল স্বামীৰ নাম: সন্তোষ মণ্ডল ঘৰ নং : 31 বয়স : 32 লিঙ্গ : মহিলা	LDT0230995 ফটো উপলব্ধ	72 নাম : দীপা মণ্ডল স্বামীৰ নাম: অনিল মণ্ডল ঘৰ নং : ৩১ বয়স : 26 লিঙ্গ : মহিলা	LDT0416958 ফটো উপলব্ধ
73 নাম : আশা ভূঞা স্বামীৰ নাম: কালিচৰন ভূঞা ঘৰ নং : ৩২ বয়স : 45 লিঙ্গ : মহিলা	LDT8435210 ফটো উপলব্ধ	74 নাম : চুছিলা ভূঞা স্বামীৰ নাম: বৈৰ ভূঞা ঘৰ নং : ৩৪ বয়স : 41 লিঙ্গ : মহিলা	LDT8435254 ফটো উপলব্ধ	# 75 নাম : বেখাকুমাৰী গুপ্তা চাহ স্বামীৰ নাম: ৰাজেশ চাহ ঘৰ নং : 159 বয়স : 35 লিঙ্গ : মহিলা	LDT8435265 ফটো উপলব্ধ
76 নাম : ৰঞ্জিত ভূঞা পিতাৰ নাম: পানিৰাম ভূঞা ঘৰ নং : ৩৬ বয়স : 64 লিঙ্গ : পুৰুষ	LDT8435298 ফটো উপলব্ধ	E 77 নাম : ভান ভূঞা স্বামীৰ নাম: লেচা ভূঞা ঘৰ নং : ৩৬ বয়স : 62 লিঙ্গ : মহিলা	LDT8435287 ফটো উপলব্ধ	78 নাম : পুতল ভূঞা পিতাৰ নাম: চমাৰু ভূঞা ঘৰ নং : ৩৭ বয়স : 38 লিঙ্গ : পুৰুষ	LDT8435323 ফটো উপলব্ধ
79 নাম : লালা খেৰুৱাৰ পিতাৰ নাম: অম্বৰলাল খেৰুৱাৰ ঘৰ নং : ৪০ বয়স : 28 লিঙ্গ : পুৰুষ	LDT0173278 ফটো উপলব্ধ	80 নাম : পুল খেৰুৱাৰ স্বামীৰ নাম: লীলা খেৰুৱাৰ ঘৰ নং : ৪০ বয়স : 26 লিঙ্গ : মহিলা	LDT0260125 ফটো উপলব্ধ	81 নাম : উমপ্ৰকাশ পণ্ডিয়া পিতাৰ নাম: ধনীৰাম পাণ্ডিয়া ঘৰ নং : ৪১ বয়স : 45 লিঙ্গ : পুৰুষ	LDT8435356 ফটো উপলব্ধ
82 নাম : বৃষ্ণিনী চাহ স্বামীৰ নাম: কাশীনাথ চাহ ঘৰ নং : ৪২ বয়স : 77 লিঙ্গ : মহিলা	LDT8435425 ফটো উপলব্ধ	83 নাম : দীপক চাহ পিতাৰ নাম: কাশীনাথ চাহ ঘৰ নং : ৪২ বয়স : 44 লিঙ্গ : পুৰুষ	LDT8435447 ফটো উপলব্ধ	84 নাম : পুষ্প চাহ স্বামীৰ নাম: কাশীনাথ চাহ ঘৰ নং : ৪২ বয়স : 41 লিঙ্গ : মহিলা	LDT8435436 ফটো উপলব্ধ
85 নাম : মিনতী চাহ মাতৃৰ নাম: কাশীনাথ চাহ ঘৰ নং : ৪২ বয়স : 40 লিঙ্গ : মহিলা	LDT8435458 ফটো উপলব্ধ	86 নাম : সেতুমায়ী দেৱী পিতাৰ নাম: গোপাল ছেত্ৰী ঘৰ নং : 53 বয়স : 20 লিঙ্গ : মহিলা	NZZ0110700 ফটো উপলব্ধ	87 নাম : হেম মায়ী দেৱী পিতাৰ নাম: গোলাপ চেত্ৰী ঘৰ নং : ৫৩ ক বয়স : 35 লিঙ্গ : মহিলা	LDT0265454 ফটো উপলব্ধ
88 নাম : সবিতা দত্ত স্বামীৰ নাম: শক্তিপদ দত্ত ঘৰ নং : ৫৩খ বয়স : 59 লিঙ্গ : মহিলা	LDT8435550 ফটো উপলব্ধ	89 নাম : গোপাল ছেত্ৰী পিতাৰ নাম: মন বাহাদুৰ ঘৰ নং : ৫৩ক বয়স : 58 লিঙ্গ : পুৰুষ	LDT8435481 ফটো উপলব্ধ	90 নাম : চক্ৰ বাহাদুৰ ছেত্ৰী পিতাৰ নাম: মন বাহাদুৰ ছেত্ৰী ঘৰ নং : ৫৩ক বয়স : 52 লিঙ্গ : পুৰুষ	LDT8435516 ফটো উপলব্ধ



91 নাম : মুক্তি চৰকাৰ দত্ত স্বামীৰ নাম: সান্তোনো দত্ত ঘৰ নং : ৫৩খ বয়স : 50 লিঙ্গ : মহিলা	LDT8440139 ফটো উপলব্ধ	92 নাম : সন্তোনো দত্ত পিতাৰ নাম: শক্তিপদ দত্ত ঘৰ নং : ৫৩খ বয়স : 47 লিঙ্গ : পুৰুষ	LDT8435561 ফটো উপলব্ধ	93 নাম : দীপা দেবী স্বামীৰ নাম: চক্ৰ বাহাদুৰ ছেত্ৰী ঘৰ নং : ৫৩ক বয়স : 47 লিঙ্গ : মহিলা	LDT8435527 ফটো উপলব্ধ
94 নাম : চিত্ৰা দেবী ছেত্ৰী স্বামীৰ নাম: গোপাল ছেত্ৰী ঘৰ নং : ৫৩ক বয়স : 42 লিঙ্গ : মহিলা	LDT8435492 ফটো উপলব্ধ	95 নাম : গবিন ছেত্ৰী পিতাৰ নাম: প্ৰেম বাহাদুৰ ছেত্ৰী ঘৰ নং : ৫৩ক বয়স : 34 লিঙ্গ : পুৰুষ	LDT8435538 ফটো উপলব্ধ	96 নাম : গংগা দেবী পিতাৰ নাম: গোপাল ছেত্ৰী ঘৰ নং : ৫৩ক বয়স : 32 লিঙ্গ : মহিলা	LDT8440344 ফটো উপলব্ধ
97 নাম : বিৰছা ভূঞা পিতাৰ নাম: কাৰ্তিক ভূঞা ঘৰ নং : ৫৪ বয়স : 47 লিঙ্গ : পুৰুষ	LDT8435594 ফটো উপলব্ধ	98 নাম : চৰি ভূঞা স্বামীৰ নাম: বিৰছা ভূঞা ঘৰ নং : ৫৪ বয়স : 43 লিঙ্গ : মহিলা	LDT8435607 ফটো উপলব্ধ	99 নাম : বিৰছু ভূঞা পিতাৰ নাম: কাৰ্তিক ভূঞা ঘৰ নং : ৫৪ বয়স : 37 লিঙ্গ : পুৰুষ	LDT8435618 ফটো উপলব্ধ
100 নাম : মণিকা গুৱালা স্বামীৰ নাম: জিতেন গুৱালা ঘৰ নং : 54ক বয়স : 28 লিঙ্গ : মহিলা	LDT0230557 ফটো উপলব্ধ	101 নাম : মালতী ভূঞা পিতাৰ নাম: বিৰছা ভূঞা ঘৰ নং : 54 বয়স : 25 লিঙ্গ : মহিলা	LDT7253347 ফটো উপলব্ধ	102 নাম : চাউনি ভূঞা স্বামীৰ নাম: অগু ভূঞা ঘৰ নং : ৫৫ বয়স : 45 লিঙ্গ : মহিলা	LDT8435630 ফটো উপলব্ধ
103 নাম : মায়াবতী ভূঞা পিতাৰ নাম: আশ্বো ভূঞা ঘৰ নং : ৫৫ বয়স : 29 লিঙ্গ : মহিলা	LDT0181495 ফটো উপলব্ধ	104 নাম : মহিন্দ্র ভূঞা পিতাৰ নাম: অগু ভূঞা ঘৰ নং : ৫৫ বয়স : 28 লিঙ্গ : পুৰুষ	LDT0181578 ফটো উপলব্ধ	105 নাম : সঞ্জীৱ ভূঞা পিতাৰ নাম: গৌলাপ ভূঞা ঘৰ নং : 55 বয়স : 27 লিঙ্গ : পুৰুষ	NZZ0021170 ফটো উপলব্ধ
106 নাম : অনিমা ভূঞা স্বামীৰ নাম: মহিন্দ্র ভূঞা ঘৰ নং : ৫৫ বয়স : 22 লিঙ্গ : মহিলা	LDT0356287 ফটো উপলব্ধ	# 107 নাম : জিৎ বাহাদুৰ প্ৰধান পিতাৰ নাম: দিল বাহাদুৰ প্ৰধান ঘৰ নং : 29 বয়স : 24 লিঙ্গ : পুৰুষ	LDT0325928 ফটো উপলব্ধ	# 108 নাম : দিক্ষিতা শইকীয়া প্ৰধান পিতাৰ নাম: জিৎ বাহাদুৰ প্ৰধান ঘৰ নং : 29 বয়স : 22 লিঙ্গ : মহিলা	LDT0356063 ফটো উপলব্ধ
109 নাম : গীতা ভূঞা পিতাৰ নাম: সুবল ভূঞা ঘৰ নং : ৫৭ বয়স : 36 লিঙ্গ : মহিলা	LDT8435663 ফটো উপলব্ধ	110 নাম : জয়ৰাম ভূঞা পিতাৰ নাম: সুবল ভূঞা ঘৰ নং : ৫৭ বয়স : 36 লিঙ্গ : পুৰুষ	LDT1486551 ফটো উপলব্ধ	111 নাম : জীতেন ভূঞা পিতাৰ নাম: সুবল ভূঞা ঘৰ নং : ৫৭ বয়স : 36 লিঙ্গ : পুৰুষ	LDT8435674 ফটো উপলব্ধ
112 নাম : গিতা ভূঞা স্বামীৰ নাম: জয়ৰাম ভূঞা ঘৰ নং : ৫৭ বয়স : 32 লিঙ্গ : মহিলা	LDT1486642 ফটো উপলব্ধ	113 নাম : প্ৰশান্ত ভূঞা পিতাৰ নাম: চুবল ভূঞা ঘৰ নং : ৫৭ বয়স : 28 লিঙ্গ : পুৰুষ	LDT0416149 ফটো উপলব্ধ	114 নাম : ৰাজু ভূঞা পিতাৰ নাম: বাৰিয়া ভূঞা ঘৰ নং : ৫৭ বয়স : 28 লিঙ্গ : পুৰুষ	LDT0265652 ফটো উপলব্ধ
115 নাম : অঞ্জলী ভূঞা স্বামীৰ নাম: ৰাজু ভূঞা ঘৰ নং : ৫৭ বয়স : 25 লিঙ্গ : মহিলা	NZZ0042994 ফটো উপলব্ধ	116 নাম : জোনালী ভূঞা স্বামীৰ নাম: প্ৰশান্ত ভূঞা ঘৰ নং : ৫৭ বয়স : 22 লিঙ্গ : মহিলা	LDT0503714 ফটো উপলব্ধ	117 নাম : অৰপু শইকীয়া পিতাৰ নাম: মহিৰাম শইকীয়া ঘৰ নং : ৫৮ক বয়স : 55 লিঙ্গ : পুৰুষ	LDT0104273 ফটো উপলব্ধ
118 নাম : ৰমেশ ভূঞা পিতাৰ নাম: ভীম ভূঞা ঘৰ নং : ৫৮ বয়স : 39 লিঙ্গ : পুৰুষ	LDT8435709 ফটো উপলব্ধ	119 নাম : পূৰ্ণিমা ভূঞা স্বামীৰ নাম: ৰমেশ ভূঞা ঘৰ নং : ৫৮ বয়স : 37 লিঙ্গ : মহিলা	LDT8435710 ফটো উপলব্ধ	120 নাম : মানিক ভূঞা পিতাৰ নাম: ভীম ভূঞা ঘৰ নং : ৫৮ বয়স : 37 লিঙ্গ : পুৰুষ	LDT8435721 ফটো উপলব্ধ



বিধানসভা সমষ্টিৰ নম্বৰ আৰু নাম : 71-বিহালী  
অংশৰ নম্বৰ আৰু নাম : 1-স্কানসুতি (অংশ)

121 নাম : ৰাজ ভূঞা পিতাৰ নাম: ভীম ভূঞা ঘৰ নং : ৫৮ বয়স : 37 লিঙ্গ : পুৰুষ	LDT8435754 ফটো উপলব্ধ	122 নাম : শত্ৰুঘন ভূঞা পিতাৰ নাম: ভীম ভূঞা ঘৰ নং : ৫৮ বয়স : 36 লিঙ্গ : পুৰুষ	LDT0102673 ফটো উপলব্ধ	123 নাম : ৰমেন ভূঞা পিতাৰ নাম: ভীম ভূঞা ঘৰ নং : ৫৮ বয়স : 36 লিঙ্গ : পুৰুষ	LDT0458877 ফটো উপলব্ধ
124 নাম : গীতা ভূঞা স্বামীৰ নাম: মানিক ভূঞা ঘৰ নং : ৫৮ বয়স : 35 লিঙ্গ : মহিলা	LDT8435732 ফটো উপলব্ধ	125 নাম : পুতুলি ভূঞা স্বামীৰ নাম: ৰাজু ভূঞা ঘৰ নং : ৫৮ বয়স : 35 লিঙ্গ : মহিলা	LDT0325746 ফটো উপলব্ধ	126 নাম : ৰীতা ভূঞা স্বামীৰ নাম: শত্ৰুঘন ভূঞা ঘৰ নং : ৫৮ বয়স : 34 লিঙ্গ : মহিলা	LDT0102632 ফটো উপলব্ধ
127 নাম : মঞ্জু ভূঞা পিতাৰ নাম: কালিচৰন ভূঞা ঘৰ নং : ৫৮ বয়স : 26 লিঙ্গ : মহিলা	LDT0325621 ফটো উপলব্ধ	128 নাম : শিবা ভূঞা পিতাৰ নাম: ৰমেশ ভূঞা ঘৰ নং : ৫৮ বয়স : 25 লিঙ্গ : পুৰুষ	LDT0325258 ফটো উপলব্ধ	129 নাম : অনৰাগ শইকীয়া পিতাৰ নাম: অৰূপ শইকীয়া ঘৰ নং : ৫৮ বয়স : 21 লিঙ্গ : পুৰুষ	LDT7275258 ফটো উপলব্ধ
130 নাম : বুনামনি শইকীয়া স্বামীৰ নাম: অৰূপ শইকীয়া ঘৰ নং : ৫৮ বয়স : 42 লিঙ্গ : মহিলা	LDT1486493 ফটো উপলব্ধ	# 131 নাম : ফিৰোজ আলী পিতাৰ নাম: অলাউদ্দীন আলী ঘৰ নং : 143 বয়স : 53 লিঙ্গ : পুৰুষ	LDT8435787 ফটো উপলব্ধ	132 নাম : ধন মণি বৰা পিতাৰ নাম: লিলা কান্ত বৰা ঘৰ নং : ৫৯ বয়স : 42 লিঙ্গ : পুৰুষ	LDT0413203 ফটো উপলব্ধ
133 নাম : সীমান্ত বৰা পিতাৰ নাম: লিলা কান্ত বৰা ঘৰ নং : ৫৯ বয়স : 42 লিঙ্গ : পুৰুষ	LDT0413484 ফটো উপলব্ধ	134 নাম : অঞ্জলি খেৰুৱাৰ স্বামীৰ নাম: দিলিপ খেৰুৱাৰ ঘৰ নং : ৫৯ বয়স : 36 লিঙ্গ : মহিলা	LDT8435798 ফটো উপলব্ধ	135 নাম : সুৰেশ খেৰুৱাৰ পিতাৰ নাম: যোগেন খেৰুৱাৰ ঘৰ নং : ৫৯ বয়স : 29 লিঙ্গ : পুৰুষ	LDT0101980 ফটো উপলব্ধ
136 নাম : ফাৰুক হুছেইন পিতাৰ নাম: মহম্মদ আলী ঘৰ নং : 60 বয়স : 59 লিঙ্গ : পুৰুষ	LDT8440219 ফটো উপলব্ধ	137 নাম : মমতাজ বেগম স্বামীৰ নাম: ফাৰুক হুছেইন ঘৰ নং : 60 বয়স : 54 লিঙ্গ : মহিলা	LDT8440253 ফটো উপলব্ধ	138 নাম : মহচিন হুছেইন পিতাৰ নাম: ফাৰুক হুছেইন ঘৰ নং : 60 বয়স : 28 লিঙ্গ : পুৰুষ	LDT0174565 ফটো উপলব্ধ
139 নাম : দাস প্ৰজা পিতাৰ নাম: ৰবি প্ৰজা ঘৰ নং : ৬২ বয়স : 67 লিঙ্গ : পুৰুষ	LDT8435889 ফটো উপলব্ধ	140 নাম : মণিকা প্ৰজা স্বামীৰ নাম: টিংকু প্ৰজা ঘৰ নং : ৬২ বয়স : 30 লিঙ্গ : মহিলা	LDT0415760 ফটো উপলব্ধ	141 নাম : জলেশ্বৰী ৰহিদাস প্ৰজা স্বামীৰ নাম: শনি প্ৰজা ঘৰ নং : ৬৩ বয়স : 47 লিঙ্গ : মহিলা	LDT0265496 ফটো উপলব্ধ
142 নাম : প্ৰদীপ প্ৰজা পিতাৰ নাম: কিৰতি প্ৰজা ঘৰ নং : ৬৩ বয়স : 46 লিঙ্গ : পুৰুষ	LDT8435925 ফটো উপলব্ধ	143 নাম : ভন্টি দাস ৰাজগড় পিতাৰ নাম: মংগ্ৰ দাস ঘৰ নং : ৬৩ বয়স : 36 লিঙ্গ : মহিলা	LDT0325159 ফটো উপলব্ধ	144 নাম : টিনা প্ৰজা স্বামীৰ নাম: প্ৰদীপ প্ৰজা ঘৰ নং : ৬৩ বয়স : 34 লিঙ্গ : মহিলা	LDT0325639 ফটো উপলব্ধ
145 নাম : কুন্দন প্ৰজা পিতাৰ নাম: বিষ্ণু প্ৰজা ঘৰ নং : 63 বয়স : 30 লিঙ্গ : পুৰুষ	LDT0230987 ফটো উপলব্ধ	146 নাম : উশা প্ৰজা পিতাৰ নাম: বিষ্ণু প্ৰজা ঘৰ নং : ৬৩ বয়স : 29 লিঙ্গ : মহিলা	LDT0102400 ফটো উপলব্ধ	147 নাম : মইনা দাস পিতাৰ নাম: শনি প্ৰজা ঘৰ নং : ৬৩ বয়স : 26 লিঙ্গ : মহিলা	LDT0325415 ফটো উপলব্ধ
148 নাম : জুনি ৰহি দাস মাতৃৰ নাম: কলমনি ৰহি দাস ঘৰ নং : ৬৩ বয়স : 23 লিঙ্গ : মহিলা	NZZ0049098 ফটো উপলব্ধ	149 নাম : মমী প্ৰজা স্বামীৰ নাম: অমিত প্ৰজা ঘৰ নং : ৬৫ বয়স : 37 লিঙ্গ : মহিলা	LDT0095372 ফটো উপলব্ধ	150 নাম : ৰমেশ প্ৰজা পিতাৰ নাম: বতি প্ৰজা ঘৰ নং : 65 বয়স : 35 লিঙ্গ : পুৰুষ	LDT0260380 ফটো উপলব্ধ



151 নাম : অমিত প্ৰজা পিতাৰ নাম: ভাৰতি প্ৰজা ঘৰ নং : ৬৫ক বয়স : 34 লিঙ্গ : পুৰুষ	LDT0093633 ফটো উপলব্ধ	152 নাম : সিদ্দে প্ৰজা স্বামীৰ নাম: সামেল প্ৰজা ঘৰ নং : ৬৫ বয়স : 29 লিঙ্গ : মহিলা	LDT0260208 ফটো উপলব্ধ	153 নাম : আৰতি প্ৰজা পিতাৰ নাম: সুকদেব প্ৰজা ঘৰ নং : ৬৫ বয়স : 26 লিঙ্গ : মহিলা	NZZ0041780 ফটো উপলব্ধ
154 নাম : চুমিত প্ৰজা মাতৃৰ নাম: ভাৰতী প্ৰজা ঘৰ নং : 65ক বয়স : 32 লিঙ্গ : পুৰুষ	LDT7253362 ফটো উপলব্ধ	155 নাম : জেমা প্ৰজা স্বামীৰ নাম: চুমিত প্ৰজা ঘৰ নং : 65ক বয়স : 26 লিঙ্গ : মহিলা	NZZ0043430 ফটো উপলব্ধ	156 নাম : পুষ্পা প্ৰজা স্বামীৰ নাম: বমেশ প্ৰজা ঘৰ নং : ৬৫খ বয়স : 27 লিঙ্গ : মহিলা	LDT0260190 ফটো উপলব্ধ
157 নাম : কুশ প্ৰজা পিতাৰ নাম: ধনু প্ৰজা ঘৰ নং : ৬৬ বয়স : 67 লিঙ্গ : পুৰুষ	LDT8435958 ফটো উপলব্ধ	E 158 নাম : শীলা প্ৰজা স্বামীৰ নাম: কুশ প্ৰজা ঘৰ নং : ৬৬ বয়স : 62 লিঙ্গ : মহিলা	LDT8435969 ফটো উপলব্ধ	159 নাম : সামেল প্ৰজা পিতাৰ নাম: কুশ প্ৰজা ঘৰ নং : 66 বয়স : 30 লিঙ্গ : পুৰুষ	LDT0178194 ফটো উপলব্ধ
160 নাম : তপন প্ৰজা পিতাৰ নাম: কুশ প্ৰজা ঘৰ নং : 66 বয়স : 26 লিঙ্গ : পুৰুষ	LDT0173344 ফটো উপলব্ধ	161 নাম : জয়ন্তী প্ৰজা স্বামীৰ নাম: তপন প্ৰজা ঘৰ নং : ৬৬ বয়স : 26 লিঙ্গ : মহিলা	LDT0260091 ফটো উপলব্ধ	162 নাম : ববিনা প্ৰজা পিতাৰ নাম: কুশ প্ৰজা ঘৰ নং : ৬৬ বয়স : 25 লিঙ্গ : মহিলা	LDT0415745 ফটো উপলব্ধ
# 163 নাম : ববিন মাৰি পিতাৰ নাম: সন্তোষ মাৰি ঘৰ নং : 194 বয়স : 22 লিঙ্গ : পুৰুষ	NZZ0038299 ফটো উপলব্ধ	164 নাম : লীলা প্ৰজা পিতাৰ নাম: লাচিয়া প্ৰজা ঘৰ নং : ৬৭ বয়স : 36 লিঙ্গ : মহিলা	LDT8435992 ফটো উপলব্ধ	E 165 নাম : শিবচৰণ প্ৰজা পিতাৰ নাম: সুৰী প্ৰজা ঘৰ নং : ৬৮ বয়স : 42 লিঙ্গ : পুৰুষ	LDT8436019 ফটো উপলব্ধ
166 নাম : ৰচিদ প্ৰজা পিতাৰ নাম: চন্দ্ৰ প্ৰজা ঘৰ নং : ৭০ বয়স : 62 লিঙ্গ : পুৰুষ	LDT8436020 ফটো উপলব্ধ	167 নাম : ডালমে প্ৰজা স্বামীৰ নাম: ৰচিদ প্ৰজা ঘৰ নং : ৭০ বয়স : 57 লিঙ্গ : মহিলা	LDT8436031 ফটো উপলব্ধ	168 নাম : বীমা ভূঞা পিতাৰ নাম: যোগেন ভূঞা ঘৰ নং : ৭১ বয়স : 26 লিঙ্গ : মহিলা	LDT1486675 ফটো উপলব্ধ
169 নাম : আলতী ভূঞা স্বামীৰ নাম: ৰজু ভূঞা ঘৰ নং : ৭৩ বয়স : 42 লিঙ্গ : মহিলা	LDT8436122 ফটো উপলব্ধ	170 নাম : ৰমেন ভূঞা পিতাৰ নাম: চৌখগপাল ভূঞা ঘৰ নং : 73 বয়স : 38 লিঙ্গ : পুৰুষ	LDT0260372 ফটো উপলব্ধ	171 নাম : চুনমনীয়া ভূঞা স্বামীৰ নাম: চুফু ভূঞা ঘৰ নং : ৭৩ বয়স : 36 লিঙ্গ : মহিলা	LDT8436144 ফটো উপলব্ধ
172 নাম : বিচু ভূঞা পিতাৰ নাম: হৰি প্ৰসাদ ভূঞা ঘৰ নং : 73 বয়স : 36 লিঙ্গ : পুৰুষ	NZZ0080457 ফটো উপলব্ধ	173 নাম : মীনা ভূঞা স্বামীৰ নাম: ৰমেন ভূঞা ঘৰ নং : ৭৩ বয়স : 33 লিঙ্গ : মহিলা	LDT0190488 ফটো উপলব্ধ	174 নাম : ফাগী ভূঞা স্বামীৰ নাম: লক্ষি ভূঞা ঘৰ নং : ৭৪ বয়স : 45 লিঙ্গ : মহিলা	LDT8436166 ফটো উপলব্ধ
175 নাম : চিন্তামনি ভূঞা স্বামীৰ নাম: বিনোদ ভূঞা ঘৰ নং : ৭৫ বয়স : 49 লিঙ্গ : মহিলা	LDT8436188 ফটো উপলব্ধ	176 নাম : প্ৰতীমা ভূঞা স্বামীৰ নাম: বিৰেন ভূঞা ঘৰ নং : ৭৮ বয়স : 52 লিঙ্গ : মহিলা	LDT8436224 ফটো উপলব্ধ	177 নাম : অজয় ভূঞা পিতাৰ নাম: ৰমেশ ভূঞা ঘৰ নং : ৭৮ বয়স : 28 লিঙ্গ : পুৰুষ	LDT0451419 ফটো উপলব্ধ
178 নাম : সুৰেশ ভূঞা মাতৃৰ নাম: প্ৰতিমা ভূঞা ঘৰ নং : ৭৮ বয়স : 27 লিঙ্গ : পুৰুষ	LDT0192138 ফটো উপলব্ধ	179 নাম : গৌৰৱ ভূঞা পিতাৰ নাম: বিৰেন ভূঞা ঘৰ নং : 78 বয়স : 27 লিঙ্গ : পুৰুষ	LDT0260406 ফটো উপলব্ধ	180 নাম : পাৰ্বতী ভূঞা পিতাৰ নাম: বিৰেন ভূঞা ঘৰ নং : ৭৮ বয়স : 27 লিঙ্গ : মহিলা	LDT0415984 ফটো উপলব্ধ



181 নাম : অঞ্জলী ভূঞা পিতাৰ নাম: সুৰেশ ভূঞা ঘৰ নং : 78 বয়স : 26 লিঙ্গ : মহিলা	LDT0178343 ফটো উপলব্ধ	182 নাম : ইশ্বাদ শেখ পিতাৰ নাম: আদম আলী শেখ ঘৰ নং : 78 বয়স : 22 লিঙ্গ : পুৰুষ	NZZ0122853 ফটো উপলব্ধ	183 নাম : ইজাজ শেখ পিতাৰ নাম: আদম আলী শেখ ঘৰ নং : 78 বয়স : 19 লিঙ্গ : পুৰুষ	NZZ0122846 ফটো উপলব্ধ
184 নাম : লক্ষী পাণ্ডিয়া স্বামীৰ নাম: গুৰু প্ৰকাশ পাণ্ডিয়া ঘৰ নং : 81 বয়স : 38 লিঙ্গ : মহিলা	LDT0231001 ফটো উপলব্ধ	# 185 নাম : মকবুল চিকদাৰ পিতাৰ নাম: খালেক চিকদাৰ ঘৰ নং : 82 বয়স : 35 লিঙ্গ : পুৰুষ	LDT8436359 ফটো উপলব্ধ	# 186 নাম : বিজয়না চুলতানা স্বামীৰ নাম: মকবুল চিকদাৰ ঘৰ নং : 82 বয়স : 30 লিঙ্গ : মহিলা	LDT0101030 ফটো উপলব্ধ
187 নাম : সমীৰ খেৰুৱাৰ পিতাৰ নাম: চুমন খেৰুৱাৰ ঘৰ নং : 81 বয়স : 27 লিঙ্গ : পুৰুষ	LDT0260307 ফটো উপলব্ধ	188 নাম : বিজয় খেৰুৱাৰ পিতাৰ নাম: সুমন খেৰুৱাৰ ঘৰ নং : 81 বয়স : 26 লিঙ্গ : পুৰুষ	LDT0504753 ফটো উপলব্ধ	189 নাম : সুৰেশ ভূঞা পিতাৰ নাম: হৰিপ্ৰসাদ ভূঞা ঘৰ নং : 88 বয়স : 39 লিঙ্গ : পুৰুষ	LDT8436360 ফটো উপলব্ধ
190 নাম : চুনিল ভূঞা পিতাৰ নাম: হৰিপ্ৰসাদ ভূঞা ঘৰ নং : 88 বয়স : 38 লিঙ্গ : পুৰুষ	LDT8436393 ফটো উপলব্ধ	E 191 নাম : আইজনী ভূঞা স্বামীৰ নাম: চুনিল ভূঞা ঘৰ নং : 88 বয়স : 36 লিঙ্গ : মহিলা	LDT8436406 ফটো উপলব্ধ	192 নাম : হিমা ভূঞা স্বামীৰ নাম: সুৰেশ ভূঞা ঘৰ নং : 88 বয়স : 36 লিঙ্গ : মহিলা	LDT8436371 ফটো উপলব্ধ
E 193 নাম : গোপাল ভূঞা পিতাৰ নাম: মহিলা ভূঞা ঘৰ নং : 85 বয়স : 49 লিঙ্গ : পুৰুষ	LDT8436417 ফটো উপলব্ধ	194 নাম : শাব্দী বৰা পিতাৰ নাম: দুৰ্গেশ্বৰ বৰা ঘৰ নং : 85 বয়স : 28 লিঙ্গ : মহিলা	LDT0414680 ফটো উপলব্ধ	195 নাম : চুত ভূঞা পিতাৰ নাম: মহিলা ভূঞা ঘৰ নং : 86 বয়স : 47 লিঙ্গ : পুৰুষ	LDT8436428 ফটো উপলব্ধ
196 নাম : ফলেশ্বৰী ভূঞা স্বামীৰ নাম: চুত ভূঞা ঘৰ নং : 86 বয়স : 45 লিঙ্গ : মহিলা	LDT8436439 ফটো উপলব্ধ	197 নাম : প্ৰনামিকা ভূঞা পিতাৰ নাম: চুত ভূঞা ঘৰ নং : 86 বয়স : 28 লিঙ্গ : মহিলা	LDT0195206 ফটো উপলব্ধ	198 নাম : দিপক ভূঞা পিতাৰ নাম: চুত ভূঞা ঘৰ নং : 86 বয়স : 26 লিঙ্গ : পুৰুষ	LDT0502203 ফটো উপলব্ধ
199 নাম : জনি ভূঞা পিতাৰ নাম: লক্ষীৰাম ভূঞা ঘৰ নং : 89 বয়স : 37 লিঙ্গ : পুৰুষ	LDT8436462 ফটো উপলব্ধ	200 নাম : ৰূপালী ভূঞা স্বামীৰ নাম: জনি ভূঞা ঘৰ নং : 89 বয়স : 34 লিঙ্গ : মহিলা	LDT8436473 ফটো উপলব্ধ	201 নাম : ৰাজ চেত্ৰী পিতাৰ নাম: চক্ৰ বাহাদুৰ চেত্ৰী ঘৰ নং : 89 বয়স : 23 লিঙ্গ : পুৰুষ	LDT0325761 ফটো উপলব্ধ
202 নাম : ৰুক্মিণী ভূঞা স্বামীৰ নাম: ধনীৰাম ভূঞা ঘৰ নং : 89 বয়স : 67 লিঙ্গ : মহিলা	LDT8436484 ফটো উপলব্ধ	203 নাম : টিংকু ভূঞা পিতাৰ নাম: ৰুক্মিণী ভূঞা ঘৰ নং : 89 বয়স : 37 লিঙ্গ : পুৰুষ	LDT1486620 ফটো উপলব্ধ	204 নাম : গান্ধী ভূঞা পিতাৰ নাম: ধনীৰাম ভূঞা ঘৰ নং : 89 বয়স : 28 লিঙ্গ : পুৰুষ	LDT0415521 ফটো উপলব্ধ
205 নাম : লক্ষী ভূঞা পিতাৰ নাম: ধনীৰাম ভূঞা ঘৰ নং : 89 বয়স : 26 লিঙ্গ : মহিলা	LDT0415034 ফটো উপলব্ধ	206 নাম : পিৰিত্তি ভূঞা স্বামীৰ নাম: টিংকু ভূঞা ঘৰ নং : 89 বয়স : 26 লিঙ্গ : মহিলা	LDT0415059 ফটো উপলব্ধ	207 নাম : ৰীতা ভূঞা পিতাৰ নাম: ধনীৰাম ভূঞা ঘৰ নং : 88 বয়স : 23 লিঙ্গ : মহিলা	LDT7275225 ফটো উপলব্ধ
208 নাম : তেজি ভূঞা স্বামীৰ নাম: বধুবা ভূঞা ঘৰ নং : 89 বয়স : 73 লিঙ্গ : মহিলা	LDT8436508 ফটো উপলব্ধ	209 নাম : লক্ষীৰাম ভূঞা পিতাৰ নাম: বধুবা ভূঞা ঘৰ নং : 89 বয়স : 54 লিঙ্গ : পুৰুষ	LDT8436495 ফটো উপলব্ধ	210 নাম : ৰাজ ভূঞা পিতাৰ নাম: লক্ষীৰাম ভূঞা ঘৰ নং : 89 বয়স : 39 লিঙ্গ : মহিলা	LDT8436542 ফটো উপলব্ধ



211 নাম : বিজয় ভূঞা পিতাৰ নাম: লক্ষীৰাম ভূঞা ঘৰ নং : ৮৯ বয়স : 38 লিঙ্গ : পুৰুষ	LDT8436553 ফটো উপলব্ধ	212 নাম : অজয় ভূঞা পিতাৰ নাম: লক্ষীৰাম ভূঞা ঘৰ নং : ৮৯ বয়স : 36 লিঙ্গ : পুৰুষ	LDT8436520 ফটো উপলব্ধ	213 নাম : জিতা ভূঞা স্বামীৰ নাম: বিজয় ভূঞা ঘৰ নং : ৮৯ বয়স : 35 লিঙ্গ : মহিলা	LDT8436531 ফটো উপলব্ধ
214 নাম : পতলী ভূঞা পিতাৰ নাম: ৰাজু ভূঞা ঘৰ নং : ৮৯ বয়স : 35 লিঙ্গ : মহিলা	LDT8436519 ফটো উপলব্ধ	215 নাম : চিতা ভূঞা স্বামীৰ নাম: অজয় ভূঞা ঘৰ নং : ৮৯ বয়স : 28 লিঙ্গ : মহিলা	LDT0415935 ফটো উপলব্ধ	216 নাম : চুচিলা তাঁতি স্বামীৰ নাম: দিপক তাঁতি ঘৰ নং : ৮৯ ক বয়স : 37 লিঙ্গ : মহিলা	LDT0325456 ফটো উপলব্ধ
217 নাম : দিপক তাঁতি পিতাৰ নাম: চুতু তাঁতি ঘৰ নং : ৮৯ ক বয়স : 29 লিঙ্গ : পুৰুষ	LDT0416891 ফটো উপলব্ধ	218 নাম : উপেন তাঁতি পিতাৰ নাম: অৰ্জুন তাঁতি ঘৰ নং : ৮৯ ক বয়স : 29 লিঙ্গ : পুৰুষ	LDT0416917 ফটো উপলব্ধ	219 নাম : ৰাজু তাঁতি পিতাৰ নাম: চুতু তাঁতি ঘৰ নং : ৮৯ ক বয়স : 25 লিঙ্গ : পুৰুষ	LDT0416198 ফটো উপলব্ধ
220 নাম : দিপেন তাঁতি পিতাৰ নাম: অৰ্জুন তাঁতি ঘৰ নং : ৮৯ খ বয়স : 28 লিঙ্গ : পুৰুষ	LDT0416842 ফটো উপলব্ধ	221 নাম : ৰাজু তাঁতি পিতাৰ নাম: অৰ্জুন তাঁতি ঘৰ নং : ৮৯ খ বয়স : 26 লিঙ্গ : পুৰুষ	LDT0416214 ফটো উপলব্ধ	222 নাম : চুতু ত্ৰিতি পিতাৰ নাম: কৃষ্ণ ত্ৰিতি ঘৰ নং : ৮৯ ক বয়স : 52 লিঙ্গ : পুৰুষ	LDT8436575 ফটো উপলব্ধ
223 নাম : অৰ্জুন ত্ৰিতি পিতাৰ নাম: কৃষ্ণ ত্ৰিতি ঘৰ নং : ৮৯ খ বয়স : 50 লিঙ্গ : পুৰুষ	LDT8436600 ফটো উপলব্ধ	224 নাম : চামনি ত্ৰিতি স্বামীৰ নাম: অৰ্জুন ত্ৰিতি ঘৰ নং : ৮৯ খ বয়স : 48 লিঙ্গ : মহিলা	LDT8436611 ফটো উপলব্ধ	225 নাম : বলৰাম ত্ৰিতি পিতাৰ নাম: কৃষ্ণ ত্ৰিতি ঘৰ নং : ৮৯ খ বয়স : 45 লিঙ্গ : পুৰুষ	LDT8436622 ফটো উপলব্ধ
226 নাম : আনন্দ তাঁতি পিতাৰ নাম: চুতু ত্ৰিতি ঘৰ নং : ৮৯ ক বয়স : 35 লিঙ্গ : পুৰুষ	LDT8436597 ফটো উপলব্ধ	227 নাম : পুষ্পা তাঁতি অন্যান্য: আনন্দ ত্ৰিতি ঘৰ নং : ৮৯ ক বয়স : 34 লিঙ্গ : মহিলা	LDT8436564 ফটো উপলব্ধ	228 নাম : মীনা প্ৰজা পিতাৰ নাম: লুচি প্ৰজা ঘৰ নং : ৯০ বয়স : 27 লিঙ্গ : মহিলা	LDT0416057 ফটো উপলব্ধ
229 নাম : উপেন ভূঞা পিতাৰ নাম: লেপা ভূঞা ঘৰ নং : ৯২ বয়স : 49 লিঙ্গ : পুৰুষ	LDT8436666 ফটো উপলব্ধ	230 নাম : ৰতী ভূঞা স্বামীৰ নাম: উপেন ভূঞা ঘৰ নং : ৯২ বয়স : 46 লিঙ্গ : মহিলা	LDT8436677 ফটো উপলব্ধ	E 231 নাম : ৰাজেন ভূঞা পিতাৰ নাম: লেপা ভূঞা ঘৰ নং : ৯২ বয়স : 35 লিঙ্গ : পুৰুষ	LDT8436699 ফটো উপলব্ধ
232 নাম : সাজেন ভূঞা পিতাৰ নাম: লেপা ভূঞা ঘৰ নং : ৯২ বয়স : 34 লিঙ্গ : পুৰুষ	LDT8436713 ফটো উপলব্ধ	233 নাম : মায়ো ভূঞা স্বামীৰ নাম: সাজেন ভূঞা ঘৰ নং : ৯২ বয়স : 33 লিঙ্গ : মহিলা	LDT8436724 ফটো উপলব্ধ	234 নাম : মৌচুমী ভূঞা স্বামীৰ নাম: দেবেন ভূঞা ঘৰ নং : ৯২ বয়স : 25 লিঙ্গ : মহিলা	LDT0503292 ফটো উপলব্ধ
235 নাম : জোনালি ভূঞা পিতাৰ নাম: লেপা ভূঞা ঘৰ নং : ৯২ বয়স : 24 লিঙ্গ : মহিলা	LDT0451534 ফটো উপলব্ধ	236 নাম : পিথিকি ভূঞা পিতাৰ নাম: লেপা ভূঞা ঘৰ নং : ৯২ বয়স : 23 লিঙ্গ : মহিলা	LDT0504696 ফটো উপলব্ধ	237 নাম : চিপচন ভূঞা পিতাৰ নাম: চমৰা ভূঞা ঘৰ নং : ৯৩ বয়স : 62 লিঙ্গ : পুৰুষ	LDT8436735 ফটো উপলব্ধ
238 নাম : কৰ্মি ভূঞা স্বামীৰ নাম: চিপচন ভূঞা ঘৰ নং : ৯৩ বয়স : 59 লিঙ্গ : মহিলা	LDT8436746 ফটো উপলব্ধ	239 নাম : সমাৰ ভূঞা পিতাৰ নাম: চিপচন ভূঞা ঘৰ নং : ৯৩ বয়স : 38 লিঙ্গ : পুৰুষ	LDT8436757 ফটো উপলব্ধ	240 নাম : কল্পনা ভূঞা পিতাৰ নাম: চিপচন ভূঞা ঘৰ নং : ৯৩ বয়স : 35 লিঙ্গ : মহিলা	LDT8436768 ফটো উপলব্ধ



241 নাম : মায়ী ভূঞা পিতাৰ নাম: ছিবছন্দ ভূঞা ঘৰ নং : 93 বয়স : 26 লিঙ্গ : মহিলা	LDT7275266 ফটো উপলব্ধ	242 নাম : কুণ্ড ভূঞা পিতাৰ নাম: ছিবছন্দ ভূঞা ঘৰ নং : 93 বয়স : 22 লিঙ্গ : পুৰুষ	LDT0451542 ফটো উপলব্ধ	243 নাম : সুমিত্ৰা ভূঞা স্বামীৰ নাম: চুৰেন ভূঞা ঘৰ নং : 95 বয়স : 32 লিঙ্গ : মহিলা	LDT0198176 ফটো উপলব্ধ
244 নাম : আৰফিন চুলতানা মাতৃৰ নাম: ফতেমা খাতুন ঘৰ নং : 95 বয়স : 23 লিঙ্গ : মহিলা	LDT0335646 ফটো উপলব্ধ	245 নাম : জস্মীন চুলতানা পিতাৰ নাম: জলিল শেখ ঘৰ নং : 95 বয়স : 26 লিঙ্গ : মহিলা	NZZ0070177 ফটো উপলব্ধ	246 নাম : ফতেমা খাতুন স্বামীৰ নাম: আব্দুল জলিল ঘৰ নং : 95 বয়স : 45 লিঙ্গ : মহিলা	LDT8436815 ফটো উপলব্ধ
E 247 নাম : আব্দুল গনি পিতাৰ নাম: চমচল হক ঘৰ নং : 95 বয়স : 37 লিঙ্গ : পুৰুষ	LDT8436837 ফটো উপলব্ধ	248 নাম : বনু হৰিজন স্বামীৰ নাম: জগন্নাথ হৰিজন ঘৰ নং : 95 বয়স : 47 লিঙ্গ : মহিলা	LDT8436860 ফটো উপলব্ধ	249 নাম : জগন্নাথ হৰিজন পিতাৰ নাম: বিদেশী হৰিজন ঘৰ নং : 95 বয়স : 43 লিঙ্গ : পুৰুষ	LDT8436859 ফটো উপলব্ধ
250 নাম : পিংকি হৰিজন পিতাৰ নাম: জগন্নাথ হৰিজন ঘৰ নং : 95 বয়স : 29 লিঙ্গ : মহিলা	LDT0198788 ফটো উপলব্ধ	251 নাম : ফাৰুখ আলি পিতাৰ নাম: চাহাবুদ্দিন আলি ঘৰ নং : 99 বয়স : 44 লিঙ্গ : পুৰুষ	LDT8436882 ফটো উপলব্ধ	252 নাম : বমজান আলি মাতৃৰ নাম: বেজিয়া খাতুন ঘৰ নং : 99 বয়স : 39 লিঙ্গ : পুৰুষ	LDT8440117 ফটো উপলব্ধ
253 নাম : মুন বেগম স্বামীৰ নাম: ফাৰুখ আলি ঘৰ নং : 99 বয়স : 33 লিঙ্গ : মহিলা	LDT8440377 ফটো উপলব্ধ	254 নাম : চাবনম বেগম স্বামীৰ নাম: বমজান আলি ঘৰ নং : 99 বয়স : 33 লিঙ্গ : মহিলা	LDT8440128 ফটো উপলব্ধ	255 নাম : ছহিদা খাতুন মাতৃৰ নাম: বেজিয়া খাতুন ঘৰ নং : 99 বয়স : 33 লিঙ্গ : মহিলা	LDT0106286 ফটো উপলব্ধ
D 256 নাম : আমিনা খাতুন স্বামীৰ নাম: চাহাবুদ্দিন আলি ঘৰ নং : 99 বয়স : 89 লিঙ্গ : মহিলা	LDT8436893 ফটো উপলব্ধ	257 নাম : হাচিনা খাতুন পিতাৰ নাম: চাহাবুদ্দিন আলি ঘৰ নং : 99 বয়স : 41 লিঙ্গ : মহিলা	LDT8436906 ফটো উপলব্ধ	D 258 নাম : কুৰচুম বেগম স্বামীৰ নাম: আব্বাহ আলি ঘৰ নং : 99 বয়স : 77 লিঙ্গ : মহিলা	LDT8436917 ফটো উপলব্ধ
D 259 নাম : চিকন্দৰ আলি পিতাৰ নাম: আব্দুল আলি ঘৰ নং : 99 বয়স : 40 লিঙ্গ : পুৰুষ	LDT8436928 ফটো উপলব্ধ	260 নাম : হাছিনা বেগম পিতাৰ নাম: আব্বাহ আলি ঘৰ নং : 99 বয়স : 39 লিঙ্গ : মহিলা	LDT8436940 ফটো উপলব্ধ	D 261 নাম : মঞ্জু বেগম স্বামীৰ নাম: চিকন্দৰ আলি ঘৰ নং : 99 বয়স : 37 লিঙ্গ : মহিলা	LDT8436939 ফটো উপলব্ধ
262 নাম : বিমলা হৰিজন স্বামীৰ নাম: ব্ৰীজ বিহাৰী হৰিজন ঘৰ নং : 100 বয়স : 57 লিঙ্গ : মহিলা	LDT8437001 ফটো উপলব্ধ	263 নাম : বামজী হৰিজন মাতৃৰ নাম: বিমলা হৰিজন ঘৰ নং : 100 বয়স : 31 লিঙ্গ : পুৰুষ	LDT8440446 ফটো উপলব্ধ	264 নাম : উষা হৰিজন পিতাৰ নাম: বিৰিচ বিহাৰী হৰিজন ঘৰ নং : 100 বয়স : 29 লিঙ্গ : মহিলা	LDT0231076 ফটো উপলব্ধ
265 নাম : অস্তৰণ কুমাৰী স্বামীৰ নাম: বামজী ঘৰ নং : 103 বয়স : 22 লিঙ্গ : মহিলা	LDT7266570 ফটো উপলব্ধ	266 নাম : টুটু বৰদলৈ স্বামীৰ নাম: ইশানন্দ বৰদলৈ ঘৰ নং : 105 বয়স : 81 লিঙ্গ : মহিলা	LDT8437012 ফটো উপলব্ধ	267 নাম : কাঞ্চন বৰদলৈ পিতাৰ নাম: ইশানন্দ বৰদলৈ ঘৰ নং : 105 বয়স : 47 লিঙ্গ : পুৰুষ	LDT8437023 ফটো উপলব্ধ
268 নাম : সুনীল বৰদলৈ পিতাৰ নাম: ইশানন্দ বৰদলৈ ঘৰ নং : 105 বয়স : 44 লিঙ্গ : পুৰুষ	LDT8437034 ফটো উপলব্ধ	269 নাম : ৰূপালী বৰদলৈ পিতাৰ নাম: ইশানন্দ বৰদলৈ ঘৰ নং : 105 বয়স : 41 লিঙ্গ : মহিলা	LDT8437045 ফটো উপলব্ধ	E 270 নাম : লাবন্য বৰা স্বামীৰ নাম: সৰ্ব্বানন্দ বৰা ঘৰ নং : 106 বয়স : 72 লিঙ্গ : মহিলা	LDT8437056 ফটো উপলব্ধ



271 নাম : ৰাজীৱ বৰা পিতাৰ নাম: সৰুবাম বৰা ঘৰ নং : ১০৬ বয়স : 57 লিঙ্গ : পুৰুষ	LDT8437067 ফটো উপলব্ধ	272 নাম : ৰশ্মি বৰা স্বামীৰ নাম: ৰাজীৱ বৰা ঘৰ নং : ১০৬ বয়স : 44 লিঙ্গ : মহিলা	LDT0124495 ফটো উপলব্ধ	273 নাম : সীমাক্ষী বৰা পিতাৰ নাম: দীপেন বৰা ঘৰ নং : 106ক বয়স : 26 লিঙ্গ : মহিলা	LDT0178384 ফটো উপলব্ধ
274 নাম : ৰিতিশা বৰা পিতাৰ নাম: ৰাজীৱ বৰা ঘৰ নং : 106 বয়স : 19 লিঙ্গ : মহিলা	NZZ0101394 ফটো উপলব্ধ	275 নাম : গোলাপ ভূঞা পিতাৰ নাম: খগেশ্বৰ ভূঞা ঘৰ নং : ১০৬ক বয়স : 79 লিঙ্গ : পুৰুষ	LDT0124487 ফটো উপলব্ধ	276 নাম : নৰেন বৰা পিতাৰ নাম: নবীন বৰা ঘৰ নং : ১০৬ ক বয়স : 64 লিঙ্গ : পুৰুষ	LDT0450569 ফটো উপলব্ধ
277 নাম : হিমাংকু বৰা পিতাৰ নাম: নৰেন বৰা ঘৰ নং : ১০৬ ক বয়স : 31 লিঙ্গ : পুৰুষ	LDT0450551 ফটো উপলব্ধ	278 নাম : টিনাক্ষী বৰা পিতাৰ নাম: দিপেন বৰা ঘৰ নং : ১০৬ ক বয়স : 25 লিঙ্গ : মহিলা	LDT0260281 ফটো উপলব্ধ	279 নাম : শশাংক বৰা পিতাৰ নাম: উপেন কুমাৰ বৰা ঘৰ নং : ১০৬ ক বয়স : 22 লিঙ্গ : পুৰুষ	LDT0347914 ফটো উপলব্ধ
280 নাম : উপেন কুমাৰ বৰা পিতাৰ নাম: নবীন বৰা ঘৰ নং : ১০৬ক বয়স : 58 লিঙ্গ : পুৰুষ	LDT8437078 ফটো উপলব্ধ	281 নাম : মমি বৰা স্বামীৰ নাম: দীপেন বৰা ঘৰ নং : ১০৬ক বয়স : 52 লিঙ্গ : মহিলা	LDT8437103 ফটো উপলব্ধ	282 নাম : দীপেন বৰা পিতাৰ নাম: নবীন বৰা ঘৰ নং : ১০৬ক বয়স : 52 লিঙ্গ : পুৰুষ	LDT8437090 ফটো উপলব্ধ
283 নাম : মৌচুমী শইকীয়া বৰা স্বামীৰ নাম: উপেন কুমাৰ বৰা ঘৰ নং : ১০৬ক বয়স : 45 লিঙ্গ : মহিলা	LDT8437089 ফটো উপলব্ধ	284 নাম : পিংকী খাতন স্বামীৰ নাম: আলম খান ঘৰ নং : ১০৭ বয়স : 62 লিঙ্গ : মহিলা	LDT8437125 ফটো উপলব্ধ	285 নাম : আনোৱাৰা বেগম খাতন স্বামীৰ নাম: জাকিৰ খান ঘৰ নং : ১০৭ বয়স : 42 লিঙ্গ : মহিলা	LDT0004259 ফটো উপলব্ধ
286 নাম : আয়ুব খান পিতাৰ নাম: মঃ আলম খান ঘৰ নং : ১০৭ বয়স : 41 লিঙ্গ : পুৰুষ	LDT8437147 ফটো উপলব্ধ	287 নাম : মঃ জাকিৰ খান পিতাৰ নাম: মঃ আলম খান ঘৰ নং : ১০৭ বয়স : 39 লিঙ্গ : পুৰুষ	LDT8437136 ফটো উপলব্ধ	288 নাম : হৈয়দ খান পিতাৰ নাম: মঃ আলম খান ঘৰ নং : ১০৭ বয়স : 35 লিঙ্গ : পুৰুষ	LDT8437158 ফটো উপলব্ধ
289 নাম : হাকিম খান পিতাৰ নাম: আলম খান ঘৰ নং : ১০৭ বয়স : 34 লিঙ্গ : পুৰুষ	LDT8440424 ফটো উপলব্ধ	290 নাম : ৰিংকি আহমেদ স্বামীৰ নাম: হৈয়দ খান ঘৰ নং : ১০৭ বয়স : 32 লিঙ্গ : মহিলা	LDT8440413 ফটো উপলব্ধ	291 নাম : এনি চুলতানা স্বামীৰ নাম: আয়ুব খান ঘৰ নং : ১০৭ বয়স : 29 লিঙ্গ : মহিলা	LDT0125039 ফটো উপলব্ধ
292 নাম : চুকমতি প্ৰজা স্বামীৰ নাম: মুকু প্ৰজা ঘৰ নং : ১০৯ বয়স : 47 লিঙ্গ : মহিলা	LDT8437170 ফটো উপলব্ধ	293 নাম : উমেশ প্ৰজা পিতাৰ নাম: চুৰ প্ৰজা ঘৰ নং : ১০৯ বয়স : 37 লিঙ্গ : পুৰুষ	LDT0265488 ফটো উপলব্ধ	294 নাম : নিকল প্ৰজা পিতাৰ নাম: মুকু প্ৰজা ঘৰ নং : ১০৯ বয়স : 36 লিঙ্গ : পুৰুষ	LDT1486540 ফটো উপলব্ধ
295 নাম : চুপল প্ৰজা পিতাৰ নাম: মুকু প্ৰজা ঘৰ নং : ১০৯ বয়স : 35 লিঙ্গ : পুৰুষ	LDT8437181 ফটো উপলব্ধ	296 নাম : ৰাজন্তি প্ৰজা স্বামীৰ নাম: নিকল প্ৰজা ঘৰ নং : ১০৯ বয়স : 34 লিঙ্গ : মহিলা	LDT1486664 ফটো উপলব্ধ	297 নাম : লক্ষী প্ৰজা স্বামীৰ নাম: চুপেত প্ৰজা ঘৰ নং : ১০৯ বয়স : 31 লিঙ্গ : মহিলা	LDT0102962 ফটো উপলব্ধ
298 নাম : মৰমী প্ৰজা স্বামীৰ নাম: চুপল প্ৰজা ঘৰ নং : ১০৯ বয়স : 31 লিঙ্গ : মহিলা	LDT0102590 ফটো উপলব্ধ	299 নাম : সুপেত প্ৰজা পিতাৰ নাম: চুড়া প্ৰজা ঘৰ নং : ১০৯ বয়স : 28 লিঙ্গ : পুৰুষ	LDT0095265 ফটো উপলব্ধ	300 নাম : আলবিনা ভূজেল স্বামীৰ নাম: দীপ জ্যোতি ভূজেল ঘৰ নং : ১০৯ বয়স : 26 লিঙ্গ : মহিলা	LDT0325886 ফটো উপলব্ধ



301 নাম : জিন্ট পৰ্জা পিতাৰ নাম: মুকু পৰ্জা ঘৰ নং : ১০৯ বয়স : 22 লিঙ্গ : পুৰুষ	LDT0503649 ফটো উপলব্ধ	302 নাম : জীনা প্ৰজা স্বামীৰ নাম: উমেশ প্ৰজা ঘৰ নং : ১০৯ ক বয়স : 27 লিঙ্গ : মহিলা	LDT0260109 ফটো উপলব্ধ	303 নাম : শ্ৰিমাণা প্ৰজা পিতাৰ নাম: কাতীক প্ৰজা ঘৰ নং : ১১২ বয়স : 43 লিঙ্গ : মহিলা	LDT8437227 ফটো উপলব্ধ
# 304 নাম : চাহেবুল আলি পিতাৰ নাম: হবিব আলি ঘৰ নং : 125 বয়স : 39 লিঙ্গ : পুৰুষ	LDT0095091 ফটো উপলব্ধ	# 305 নাম : বেজিনা বেগম স্বামীৰ নাম: চাহেবুল আলি ঘৰ নং : 125 বয়স : 37 লিঙ্গ : মহিলা	LDT0260067 ফটো উপলব্ধ	# 306 নাম : আব্দুল আলি পিতাৰ নাম: হবিব আলি ঘৰ নং : 122 বয়স : 35 লিঙ্গ : পুৰুষ	LDT0106443 ফটো উপলব্ধ
307 নাম : কপিল প্ৰজা পিতাৰ নাম: বাহিত প্ৰজা ঘৰ নং : 112 বয়স : 32 লিঙ্গ : পুৰুষ	LDT0260364 ফটো উপলব্ধ	308 নাম : বেশা প্ৰজা স্বামীৰ নাম: কপিল প্ৰজা ঘৰ নং : ১১২ বয়স : 26 লিঙ্গ : মহিলা	LDT0459362 ফটো উপলব্ধ	# 309 নাম : বজিনা বেগম স্বামীৰ নাম: আব্দুল আলী ঘৰ নং : 122 বয়স : 23 লিঙ্গ : মহিলা	LDT7275647 ফটো উপলব্ধ
S 310 নাম : বঞ্জ দেবী স্বামীৰ নাম: মুন্না সাহ ঘৰ নং : ১১৩ বয়স : 47 লিঙ্গ : মহিলা	LDT8437250 ফটো উপলব্ধ	S 311 নাম : মুন্না চাহ পিতাৰ নাম: চিতাৰাম চাহ ঘৰ নং : ১১৩ বয়স : 45 লিঙ্গ : পুৰুষ	LDT8437283 ফটো উপলব্ধ	312 নাম : মঃ আলি শেখ পিতাৰ নাম: আশ্ৰফ আলি শেখ ঘৰ নং : ১১৪ বয়স : 52 লিঙ্গ : পুৰুষ	LDT8437318 ফটো উপলব্ধ
313 নাম : আচমা খাতুন পিতাৰ নাম: আশ্ৰফ আলি শেখ ঘৰ নং : ১১৪ বয়স : 52 লিঙ্গ : মহিলা	LDT8437363 ফটো উপলব্ধ	314 নাম : শুকুৰ আলি শেখ পিতাৰ নাম: আশ্ৰফ আলি শেখ ঘৰ নং : ১১৪ বয়স : 47 লিঙ্গ : পুৰুষ	LDT8437330 ফটো উপলব্ধ	315 নাম : আদম আলি শেখ পিতাৰ নাম: আশ্ৰফ আলি শেখ ঘৰ নং : ১১৪ বয়স : 45 লিঙ্গ : পুৰুষ	LDT8437341 ফটো উপলব্ধ
316 নাম : মইনাল শেখ পিতাৰ নাম: আশ্ৰফ আলি শেখ ঘৰ নং : ১১৪ বয়স : 39 লিঙ্গ : পুৰুষ	LDT8437352 ফটো উপলব্ধ	317 নাম : ছালমা খাতুন স্বামীৰ নাম: বাহিদ্ আলী ঘৰ নং : ১১৪ বয়স : 39 লিঙ্গ : মহিলা	NZZ0042986 ফটো উপলব্ধ	318 নাম : তলুৰা বেগম স্বামীৰ নাম: ম: আলি ছেখ ঘৰ নং : ১১৪ বয়স : 35 লিঙ্গ : মহিলা	LDT8437329 ফটো উপলব্ধ
319 নাম : ইম্ৰান শেখ পিতাৰ নাম: আলি শেখ ঘৰ নং : ১১৪ বয়স : 30 লিঙ্গ : পুৰুষ	LDT0459297 ফটো উপলব্ধ	320 নাম : ধনমনি খাতুন স্বামীৰ নাম: মইনাল শেখ ঘৰ নং : ১১৪ বয়স : 29 লিঙ্গ : মহিলা	LDT0451583 ফটো উপলব্ধ	321 নাম : ছিমৰন শেখ পিতাৰ নাম: মহঃ আলী শেখ ঘৰ নং : ১১৪ বয়স : 22 লিঙ্গ : মহিলা	LDT0451500 ফটো উপলব্ধ
322 নাম : মুস্কান চুলতানা স্বামীৰ নাম: ইমৰান শেখ ঘৰ নং : 114 বয়স : 22 লিঙ্গ : মহিলা	NZZ0106708 ফটো উপলব্ধ	323 নাম : মহিমা শেখ পিতাৰ নাম: মঃ আলী শেখ ঘৰ নং : 114 বয়স : 21 লিঙ্গ : মহিলা	NZZ0106666 ফটো উপলব্ধ	324 নাম : বাহাৰুল ইছলাম পিতাৰ নাম: নুৰুল ইছলাম ঘৰ নং : 114 ক বয়স : 35 লিঙ্গ : পুৰুষ	NZZ0090746 ফটো উপলব্ধ
325 নাম : চামিমা আহমেদ স্বামীৰ নাম: বাহাৰুল ইছলাম ঘৰ নং : 114 ক বয়স : 29 লিঙ্গ : মহিলা	NZZ0090761 ফটো উপলব্ধ	326 নাম : দীপক প্ৰজা পিতাৰ নাম: নেপাল প্ৰজা ঘৰ নং : ১১৪ ক বয়স : 42 লিঙ্গ : পুৰুষ	LDT8437385 ফটো উপলব্ধ	# 327 নাম : ৰূপেছ প্ৰজা পিতাৰ নাম: নেপাল প্ৰজা ঘৰ নং : 115 বয়স : 39 লিঙ্গ : পুৰুষ	LDT8437396 ফটো উপলব্ধ
328 নাম : ৰাই প্ৰজা স্বামীৰ নাম: দিপক প্ৰজা ঘৰ নং : ১১৪ ক বয়স : 38 লিঙ্গ : মহিলা	LDT1486539 ফটো উপলব্ধ	329 নাম : বাপন প্ৰজা পিতাৰ নাম: গৌৰাংগ চৌধুৰী ঘৰ নং : ১১৭ বয়স : 34 লিঙ্গ : পুৰুষ	LDT8437409 ফটো উপলব্ধ	D 330 নাম : ৰীতা বিশ্বাস স্বামীৰ নাম: প্ৰভাত বিশ্বাস ঘৰ নং : ১১৮ বয়স : 45 লিঙ্গ : মহিলা	LDT8437410 ফটো উপলব্ধ



331 নাম : ফুলেশ্বৰী প্রজা স্বামীৰ নাম : উম্মা প্রজা ঘৰ নং : ১১৯ বয়স : 55 লিঙ্গ : মহিলা	LDT8437432 ফটো উপলব্ধ	332 নাম : বিজন প্রজা পিতাৰ নাম : উম্মা প্রজা ঘৰ নং : ১১৯ বয়স : 38 লিঙ্গ : পুৰুষ	LDT8437443 ফটো উপলব্ধ	E 333 নাম : অনজু চাহ পিতাৰ নাম : বাধোৰা চাহ ঘৰ নং : ১১৯ বয়স : 37 লিঙ্গ : পুৰুষ	LDT8437487 ফটো উপলব্ধ
334 নাম : নৰসিং প্রজা পিতাৰ নাম : উম্মা প্রজা ঘৰ নং : ১১৯ বয়স : 35 লিঙ্গ : পুৰুষ	LDT0260356 ফটো উপলব্ধ	335 নাম : ফুল প্রজা স্বামীৰ নাম : নাৰসিং প্রজা ঘৰ নং : ১১৯ বয়স : 29 লিঙ্গ : মহিলা	LDT0260224 ফটো উপলব্ধ	336 নাম : অৰ্জু পৰ্জা পিতাৰ নাম : অম্ পৰ্জা ঘৰ নং : ১১৯ বয়স : 26 লিঙ্গ : পুৰুষ	LDT0502591 ফটো উপলব্ধ
337 নাম : মাগদালী পৰ্জা স্বামীৰ নাম : অৰ্জু পৰ্জা ঘৰ নং : ১১৯ বয়স : 24 লিঙ্গ : মহিলা	LDT0502740 ফটো উপলব্ধ	338 নাম : ৰোকচানু বেগম স্বামীৰ নাম : মহিনাল শ্বেখ ঘৰ নং : ১১৯ বয়স : 38 লিঙ্গ : মহিলা	LDT8437476 ফটো উপলব্ধ	339 নাম : প্রমিলা দেবী স্বামীৰ নাম : চতুৰ্জ সাহ ঘৰ নং : ১২০ বয়স : 56 লিঙ্গ : মহিলা	LDT1486766 ফটো উপলব্ধ
340 নাম : মঞ্জু দেবী স্বামীৰ নাম : শত্ৰুঘ্ন চাহ ঘৰ নং : ১২০ বয়স : 54 লিঙ্গ : মহিলা	LDT8437523 ফটো উপলব্ধ	341 নাম : চতুৰ্জ চাহ পিতাৰ নাম : চিতাৰাম চাহ ঘৰ নং : ১২০ বয়স : 49 লিঙ্গ : পুৰুষ	LDT8437556 ফটো উপলব্ধ	342 নাম : মুকেশ কুমাৰ চাহ পিতাৰ নাম : সত্ৰোঘন চাহ ঘৰ নং : ১২০ বয়স : 43 লিঙ্গ : পুৰুষ	LDT8437534 ফটো উপলব্ধ
343 নাম : সজিত কুমাৰ সাহ পিতাৰ নাম : চতুৰ্জ সাহ ঘৰ নং : ১২০ বয়স : 36 লিঙ্গ : পুৰুষ	LDT1486619 ফটো উপলব্ধ	344 নাম : পংকজ চাহ পিতাৰ নাম : শত্ৰুঘ্ন চাহ ঘৰ নং : ১২০ বয়স : 35 লিঙ্গ : পুৰুষ	LDT8437545 ফটো উপলব্ধ	345 নাম : অজিত কুমাৰ চাহ পিতাৰ নাম : চতুৰ্জ সাহ ঘৰ নং : ১২০ বয়স : 30 লিঙ্গ : পুৰুষ	LDT1486722 ফটো উপলব্ধ
346 নাম : আৰতি কুমাৰী স্বামীৰ নাম : অজিত কুমাৰ ঘৰ নং : ১২০ বয়স : 23 লিঙ্গ : মহিলা	LDT0451575 ফটো উপলব্ধ	347 নাম : সাহিল ৰাজ পিতাৰ নাম : মুকেশ কুমাৰ চাহ ঘৰ নং : ১২০ বয়স : 19 লিঙ্গ : পুৰুষ	NZZ0090753 ফটো উপলব্ধ	348 নাম : জয় লাল সাহ পিতাৰ নাম : চিতাৰাম চাহ ঘৰ নং : ১২০ বয়স : 51 লিঙ্গ : পুৰুষ	LDT0416818 ফটো উপলব্ধ
D 349 নাম : আব্দুল আলি পিতাৰ নাম : হবিব আলি ঘৰ নং : ১২১ বয়স : 87 লিঙ্গ : পুৰুষ	LDT8437614 ফটো উপলব্ধ	350 নাম : বুল বেগম স্বামীৰ নাম : আব্দুল আলি ঘৰ নং : ১২১ বয়স : 63 লিঙ্গ : মহিলা	LDT8437625 ফটো উপলব্ধ	351 নাম : বাবুল আলি পিতাৰ নাম : আব্দুল ৰহমান ঘৰ নং : ১২১ বয়স : 44 লিঙ্গ : পুৰুষ	LDT8437636 ফটো উপলব্ধ
352 নাম : নাচিমা বেগম মাতৃৰ নাম : বুল বেগম ঘৰ নং : ১২১ বয়স : 41 লিঙ্গ : মহিলা	LDT8440106 ফটো উপলব্ধ	353 নাম : হাচিনা বেগম স্বামীৰ নাম : বাবুল আলি ঘৰ নং : ১২১ বয়স : 37 লিঙ্গ : মহিলা	LDT8440140 ফটো উপলব্ধ	354 নাম : সুলেমা খাতুন পিতাৰ নাম : আব্দুল আলি ঘৰ নং : ১২১ বয়স : 29 লিঙ্গ : মহিলা	LDT0101204 ফটো উপলব্ধ
355 নাম : আছমিনা খাতুন পিতাৰ নাম : বাবুল আলি ঘৰ নং : ১২১ বয়স : 23 লিঙ্গ : মহিলা	LDT0325589 ফটো উপলব্ধ	356 নাম : ফিজা খাতুন পিতাৰ নাম : বাবুল আলি ঘৰ নং : ১২১ বয়স : 23 লিঙ্গ : মহিলা	LDT0325316 ফটো উপলব্ধ	357 নাম : কুৰবান আলী পিতাৰ নাম : বাবুল আলি ঘৰ নং : 121 বয়স : 21 লিঙ্গ : পুৰুষ	LDT7275662 ফটো উপলব্ধ
358 নাম : হাবিব আলি পিতাৰ নাম : মছেন আলি ঘৰ নং : ১২২ বয়স : 57 লিঙ্গ : পুৰুষ	LDT8437647 ফটো উপলব্ধ	359 নাম : ফৰেজা বেগম স্বামীৰ নাম : হাবিব আলি ঘৰ নং : ১২২ বয়স : 52 লিঙ্গ : মহিলা	LDT8437658 ফটো উপলব্ধ	D 360 নাম : হাচিনা বেগম পিতাৰ নাম : হাবিব আলি ঘৰ নং : ১২২ বয়স : 35 লিঙ্গ : মহিলা	LDT8437669 ফটো উপলব্ধ



361 নাম : ৰেনু প্রজা স্বামীৰ নাম : জয়পাল প্রজা ঘৰ নং : ১২৩ বয়স : 52 লিঙ্গ : মহিলা	LDT8437681 ফটো উপলব্ধ	362 নাম : অজয় প্রজা পিতাৰ নাম : জয়পাল প্রজা ঘৰ নং : ১২৩ বয়স : 30 লিঙ্গ : পুৰুষ	LDT0129759 ফটো উপলব্ধ	363 নাম : বিজয় প্রজা পিতাৰ নাম : জয়পাল প্রজা ঘৰ নং : 123 বয়স : 27 লিঙ্গ : পুৰুষ	LDT0260414 ফটো উপলব্ধ
364 নাম : তৰণ প্রজা পিতাৰ নাম : মুঞ্জয় প্রজা ঘৰ নং : ১২৪ বয়স : 52 লিঙ্গ : পুৰুষ	LDT8437692 ফটো উপলব্ধ	365 নাম : কবিতা প্রজা স্বামীৰ নাম : তৰুন প্রজা ঘৰ নং : ১২৪ বয়স : 47 লিঙ্গ : মহিলা	LDT8437705 ফটো উপলব্ধ	366 নাম : ৰূপালী মাৰ্টি পিতাৰ নাম : তৰুন মাৰ্টি ঘৰ নং : ১২৪ বয়স : 32 লিঙ্গ : মহিলা	LDT0100933 ফটো উপলব্ধ
367 নাম : নৰেন মাৰ্টি পিতাৰ নাম : তৰুন প্রজা ঘৰ নং : ১২৪ বয়স : 30 লিঙ্গ : পুৰুষ	LDT0108365 ফটো উপলব্ধ	368 নাম : ফিলচিটা কেৰকেটা স্বামীৰ নাম : নৰেন মাৰ্টি ঘৰ নং : ১২৪ বয়স : 28 লিঙ্গ : মহিলা	LDT0106765 ফটো উপলব্ধ	369 নাম : শিব মাৰ্টি পিতাৰ নাম : তৰুন প্রজা ঘৰ নং : ১২৪ বয়স : 27 লিঙ্গ : পুৰুষ	LDT0103085 ফটো উপলব্ধ
370 নাম : নিশা মাৰদী পিতাৰ নাম : তৰণ প্রজা ঘৰ নং : 124 বয়স : 23 লিঙ্গ : মহিলা	LDT7253370 ফটো উপলব্ধ	D 371 নাম : হৈন্দলা ছেখ পিতাৰ নাম : আকবৰ ছেখ ঘৰ নং : ১২৭ বয়স : 52 লিঙ্গ : পুৰুষ	LDT8437738 ফটো উপলব্ধ	D 372 নাম : আমিনা খাতুন স্বামীৰ নাম : হৈন্দলা ছেখ ঘৰ নং : ১২৭ বয়স : 49 লিঙ্গ : মহিলা	LDT8437749 ফটো উপলব্ধ
373 নাম : কলাবতী প্রজা স্বামীৰ নাম : চুবু প্রজা ঘৰ নং : ১২৯ বয়স : 49 লিঙ্গ : মহিলা	LDT8437807 ফটো উপলব্ধ	374 নাম : ধীৰেশ প্রজা পিতাৰ নাম : চুবু প্রজা ঘৰ নং : ১২৯ বয়স : 35 লিঙ্গ : পুৰুষ	LDT8437818 ফটো উপলব্ধ	375 নাম : কুন্দুৰ প্রজা পিতাৰ নাম : চুবু প্রজা ঘৰ নং : ১২৯ বয়স : 33 লিঙ্গ : পুৰুষ	LDT0092874 ফটো উপলব্ধ
376 নাম : অঞ্জলী প্রজা স্বামীৰ নাম : কুন্দুৰু প্রজা ঘৰ নং : ১২৯ বয়স : 31 লিঙ্গ : মহিলা	LDT0093534 ফটো উপলব্ধ	377 নাম : দিপালী প্রজা পিতাৰ নাম : ৰমেশ প্রজা ঘৰ নং : ১৩০ বয়স : 37 লিঙ্গ : মহিলা	LDT8437830 ফটো উপলব্ধ	378 নাম : হালিমা বেগম পিতাৰ নাম : আদম আলি শেখ ঘৰ নং : ১৩০ বয়স : 34 লিঙ্গ : মহিলা	LDT8440208 ফটো উপলব্ধ
# 379 নাম : অনিতা প্রজা স্বামীৰ নাম : অমিৰ প্রজা ঘৰ নং : 130 ক বয়স : 23 লিঙ্গ : মহিলা	LDT7266588 ফটো উপলব্ধ	380 নাম : অমিৰ প্রজা পিতাৰ নাম : চাৰিয়া প্রজা ঘৰ নং : 130 ক বয়স : 23 লিঙ্গ : পুৰুষ	LDT7266596 ফটো উপলব্ধ	E 381 নাম : দিপালী প্রজা পিতাৰ নাম : চাৰিয়া প্রজা ঘৰ নং : ১৩০ ক বয়স : 25 লিঙ্গ : মহিলা	LDT0260141 ফটো উপলব্ধ
382 নাম : চিৰমে প্রজা স্বামীৰ নাম : চাৰিয়া প্রজা ঘৰ নং : ১৩০ক বয়স : 57 লিঙ্গ : মহিলা	LDT8437841 ফটো উপলব্ধ	383 নাম : চানিশ্বী ভূঞা স্বামীৰ নাম : জমু ভূঞা ঘৰ নং : ১৩১ বয়স : 53 লিঙ্গ : মহিলা	LDT8437896 ফটো উপলব্ধ	384 নাম : ফুকন ভূঞা পিতাৰ নাম : জমু ভূঞা ঘৰ নং : ১৩১ বয়স : 38 লিঙ্গ : পুৰুষ	LDT1486482 ফটো উপলব্ধ
385 নাম : হেম ভূঞা পিতাৰ নাম : জমু ভূঞা ঘৰ নং : ১৩১ বয়স : 35 লিঙ্গ : পুৰুষ	LDT1486584 ফটো উপলব্ধ	386 নাম : বীনা ভূঞা পিতাৰ নাম : জমু ভূঞা ঘৰ নং : ১৩১ বয়স : 35 লিঙ্গ : মহিলা	LDT8437909 ফটো উপলব্ধ	387 নাম : প্ৰমিলা ভূঞা স্বামীৰ নাম : ফুকন ভূঞা ঘৰ নং : ১৩১ বয়স : 31 লিঙ্গ : মহিলা	LDT1486631 ফটো উপলব্ধ
388 নাম : ববিতা ভূঞা স্বামীৰ নাম : হেম ভূঞা ঘৰ নং : ১৩১ বয়স : 27 লিঙ্গ : মহিলা	LDT0416024 ফটো উপলব্ধ	389 নাম : ৰমেশ ভূঞা পিতাৰ নাম : জিপু ভূঞা ঘৰ নং : ১৩২ বয়স : 37 লিঙ্গ : পুৰুষ	LDT8437932 ফটো উপলব্ধ	390 নাম : তৰকু ভূঞা পিতাৰ নাম : জিপু ভূঞা ঘৰ নং : ১৩২ বয়স : 30 লিঙ্গ : পুৰুষ	LDT0260349 ফটো উপলব্ধ



বিধানসভা সমষ্টিৰ নম্বৰ আৰু নাম : 71-বিহালী  
অংশৰ নম্বৰ আৰু নাম : 1-সুকানসুতি (অংশ)

391 নাম : মনিকা প্রজা স্বামীৰ নাম: ধীৰেশ প্রজা ঘৰ নং : ১৩২ বয়স : 28 লিঙ্গ : মহিলা	LDT0260299 ফটো উপলব্ধ	392 নাম : বাসন্তী ভূঞা স্বামীৰ নাম: তুৰকু ভূঞা ঘৰ নং : ১৩২ বয়স : 26 লিঙ্গ : মহিলা	LDT0260117 ফটো উপলব্ধ	393 নাম : চামো ভূঞা স্বামীৰ নাম: মোহন ভূঞা ঘৰ নং : ১৩৪ বয়স : 61 লিঙ্গ : মহিলা	LDT8437954 ফটো উপলব্ধ
394 নাম : উর্মিলা ভূঞা স্বামীৰ নাম: কৃষ্ণ ভূঞা ঘৰ নং : ১৩৪ বয়স : 36 লিঙ্গ : মহিলা	LDT1486528 ফটো উপলব্ধ	395 নাম : বৰিনা ভূঞা পিতাৰ নাম: মৈদন ভূঞা ঘৰ নং : ১৩৪ বয়স : 36 লিঙ্গ : মহিলা	LDT8437965 ফটো উপলব্ধ	396 নাম : কৃষ্ণ ভূঞা পিতাৰ নাম: মোহন ভূঞা ঘৰ নং : ১৩৪ বয়স : 35 লিঙ্গ : পুৰুষ	LDT8437976 ফটো উপলব্ধ
397 নাম : বিষ্ণু ভূঞা পিতাৰ নাম: মোহন ভূঞা ঘৰ নং : ১৩৪ বয়স : 31 লিঙ্গ : পুৰুষ	LDT0102624 ফটো উপলব্ধ	398 নাম : নিকেতা ভূঞা পিতাৰ নাম: মোহন ভূঞা ঘৰ নং : ১৩৪ বয়স : 30 লিঙ্গ : মহিলা	LDT0092882 ফটো উপলব্ধ	399 নাম : জয়মতী ভূঞা স্বামীৰ নাম: কৃষ্ণ ভূঞা ঘৰ নং : ১৩৪ বয়স : 30 লিঙ্গ : মহিলা	LDT0451658 ফটো উপলব্ধ
400 নাম : বেশী ভূঞা স্বামীৰ নাম: বিষ্ণু ভূঞা ঘৰ নং : ১৩৪ বয়স : 26 লিঙ্গ : মহিলা	LDT0094011 ফটো উপলব্ধ	401 নাম : বেখা ভূঞা স্বামীৰ নাম: কলাই ভূঞা ঘৰ নং : ১৩৫ বয়স : 46 লিঙ্গ : মহিলা	LDT8437998 ফটো উপলব্ধ	402 নাম : সঞ্জয় ভূঞা পিতাৰ নাম: কলাই ভূঞা ঘৰ নং : ১৩৫ বয়স : 31 লিঙ্গ : পুৰুষ	LDT0325779 ফটো উপলব্ধ
403 নাম : শিলা ভূঞা স্বামীৰ নাম: সঞ্জয় ভূঞা ঘৰ নং : ১৩৫ বয়স : 26 লিঙ্গ : মহিলা	LDT0325811 ফটো উপলব্ধ	D 404 নাম : জিলেমুন নেছা স্বামীৰ নাম: গপুৰ আলি ঘৰ নং : ১৩৭ বয়স : 72 লিঙ্গ : মহিলা	LDT8438004 ফটো উপলব্ধ	405 নাম : শ্যামলাল বাম পিতাৰ নাম: বাম প্রসাদ বাম ঘৰ নং : ১৩৭ বয়স : 53 লিঙ্গ : পুৰুষ	LDT8438037 ফটো উপলব্ধ
406 নাম : নাইবেলি আলি স্বামীৰ নাম: গপুৰ আলি ঘৰ নং : ১৩৭ বয়স : 52 লিঙ্গ : মহিলা	LDT8438015 ফটো উপলব্ধ	407 নাম : জাইদা নেছা স্বামীৰ নাম: নাইবেলি আলি ঘৰ নং : ১৩৭ বয়স : 48 লিঙ্গ : মহিলা	LDT8438026 ফটো উপলব্ধ	408 নাম : সোনামতি দেবী স্বামীৰ নাম: শ্যামলাল বাম ঘৰ নং : ১৩৭ বয়স : 47 লিঙ্গ : মহিলা	LDT8438048 ফটো উপলব্ধ
409 নাম : ঋষি বাম পিতাৰ নাম: শ্যামলাল বাম ঘৰ নং : ১৩৭ বয়স : 34 লিঙ্গ : পুৰুষ	LDT8438059 ফটো উপলব্ধ	410 নাম : পার্বতী কুমারী পিতাৰ নাম: শ্যামলাল বাম ঘৰ নং : 137 বয়স : 28 লিঙ্গ : মহিলা	LDT0178202 ফটো উপলব্ধ	411 নাম : সুনিতা কুমারী পিতাৰ নাম: শ্যামলাল বাম ঘৰ নং : 137 বয়স : 28 লিঙ্গ : মহিলা	LDT0178244 ফটো উপলব্ধ
412 নাম : নিজামুদ্দিন আলী পিতাৰ নাম: নাইবে আলী ঘৰ নং : 137 বয়স : 22 লিঙ্গ : পুৰুষ	NZZ0043406 ফটো উপলব্ধ	E 413 নাম : নাজিৰুদ্দিন আলী পিতাৰ নাম: নাইবে আলী ঘৰ নং : 137 বয়স : 21 লিঙ্গ : পুৰুষ	NZZ0043414 ফটো উপলব্ধ	414 নাম : নগেন দত্ত পিতাৰ নাম: বুপৰাম দত্ত ঘৰ নং : ১৩৮ বয়স : 66 লিঙ্গ : পুৰুষ	LDT0402362 ফটো উপলব্ধ
415 নাম : অন দত্ত স্বামীৰ নাম: নগেন দত্ত ঘৰ নং : ১৩৮ বয়স : 56 লিঙ্গ : মহিলা	LDT0260273 ফটো উপলব্ধ	416 নাম : প্রিয়ানুজ দত্ত পিতাৰ নাম: নগেন দত্ত ঘৰ নং : ১৩৮ বয়স : 28 লিঙ্গ : পুৰুষ	LDT0402453 ফটো উপলব্ধ	417 নাম : শিববাৰী দেবী স্বামীৰ নাম: বঙ্গিলা মাহাতু ঘৰ নং : ১৪১ বয়স : 82 লিঙ্গ : মহিলা	LDT8438093 ফটো উপলব্ধ
418 নাম : বামচন্দ্র মাহাতু পিতাৰ নাম: বঙ্গিলা মাহাতু ঘৰ নং : ১৪১ বয়স : 50 লিঙ্গ : পুৰুষ	LDT8438106 ফটো উপলব্ধ	419 নাম : জয়বাম মাহাতু পিতাৰ নাম: বঙ্গিলা মাহাতু ঘৰ নং : ১৪১ বয়স : 46 লিঙ্গ : পুৰুষ	LDT8438128 ফটো উপলব্ধ	420 নাম : ভগবান মাহাতু পিতাৰ নাম: বঙ্গিলা মাহাতু ঘৰ নং : ১৪১ বয়স : 44 লিঙ্গ : পুৰুষ	LDT8438140 ফটো উপলব্ধ



421 নাম : সৰস্বতী দেৱী স্বামীৰ নাম: ৰামচন্দ্ৰ মাহাতু ঘৰ নং : ১৪১ বয়স : 42 লিঙ্গ : মহিলা	LDT8438117 ফটো উপলব্ধ	422 নাম : বালিৰাম মাহাতু পিতাৰ নাম: ৰঙ্গিলা মাহাতু ঘৰ নং : ১৪১ বয়স : 41 লিঙ্গ : পুৰুষ	LDT8438162 ফটো উপলব্ধ	423 নাম : ফুলকান্তি দেবী স্বামীৰ নাম: জয়ৰাম মাহাতু ঘৰ নং : ১৪১ বয়স : 41 লিঙ্গ : মহিলা	LDT8438139 ফটো উপলব্ধ
424 নাম : মঞ্জু দেবী স্বামীৰ নাম: ভগবান মাহাতু ঘৰ নং : ১৪১ বয়স : 40 লিঙ্গ : মহিলা	LDT8438151 ফটো উপলব্ধ	425 নাম : কৃষ্ণা বৰা পিতাৰ নাম: কমল কিশোৰ দাস ঘৰ নং : 141 বয়স : 31 লিঙ্গ : মহিলা	LDT5842397 ফটো উপলব্ধ	426 নাম : লীলা মহন্ত স্বামীৰ নাম: বালিৰাম মাহাতু ঘৰ নং : ১৪১ বয়স : 27 লিঙ্গ : মহিলা	LDT0101253 ফটো উপলব্ধ
427 নাম : সাগৰ মাহাতু পিতাৰ নাম: ৰামচন্দ্ৰ মাহাতু ঘৰ নং : ১৪১ বয়স : 27 লিঙ্গ : পুৰুষ	LDT0095430 ফটো উপলব্ধ	428 নাম : ৰোচন মাহাতু পিতাৰ নাম: জয়ৰাম মাহাতু ঘৰ নং : ১৪১ বয়স : 26 লিঙ্গ : পুৰুষ	LDT0260315 ফটো উপলব্ধ	429 নাম : চুজাতা কুমাৰী পিতাৰ নাম: ৰামচন্দ্ৰ মাহাতু ঘৰ নং : ১৪১ বয়স : 25 লিঙ্গ : মহিলা	LDT0415703 ফটো উপলব্ধ
430 নাম : মমতা কুমাৰী পিতাৰ নাম: জয়ৰাম মাহাতু ঘৰ নং : 141 বয়স : 22 লিঙ্গ : মহিলা	LDT7253321 ফটো উপলব্ধ	431 নাম : প্ৰিয়া কুমাৰী পিতাৰ নাম: ভগৱান মাহাতু ঘৰ নং : 141 বয়স : 21 লিঙ্গ : মহিলা	LDT7253388 ফটো উপলব্ধ	D 432 নাম : চন্দ্ৰ আলি পিতাৰ নাম: নুৰবাকাচ আলি ঘৰ নং : ১৪২ বয়স : 77 লিঙ্গ : পুৰুষ	LDT8438173 ফটো উপলব্ধ
D 433 নাম : ময়ন নিছা স্বামীৰ নাম: চন্দ্ৰ আলি ঘৰ নং : ১৪২ বয়স : 72 লিঙ্গ : মহিলা	LDT8438184 ফটো উপলব্ধ	D 434 নাম : কামৰুদ্দিন আলি পিতাৰ নাম: চন্দ্ৰ আলি ঘৰ নং : ১৪২ বয়স : 52 লিঙ্গ : পুৰুষ	LDT8438195 ফটো উপলব্ধ	D 435 নাম : জহৰ আলি পিতাৰ নাম: চন্দ্ৰ আলি ঘৰ নং : ১৪২ বয়স : 49 লিঙ্গ : পুৰুষ	LDT8438219 ফটো উপলব্ধ
D 436 নাম : জহিৰুল নিছা স্বামীৰ নাম: কামৰুদ্দিন আলি ঘৰ নং : ১৪২ বয়স : 47 লিঙ্গ : মহিলা	LDT8438208 ফটো উপলব্ধ	437 নাম : আইছা নিছা স্বামীৰ নাম: জহৰ আলি ঘৰ নং : ১৪২ বয়স : 45 লিঙ্গ : মহিলা	LDT8438220 ফটো উপলব্ধ	438 নাম : আছ মহম্মদ পিতাৰ নাম: চন্দ্ৰ আলি ঘৰ নং : ১৪২ বয়স : 42 লিঙ্গ : পুৰুষ	LDT8438231 ফটো উপলব্ধ
439 নাম : তাজ মহম্মদ পিতাৰ নাম: চন্দ্ৰ আলি ঘৰ নং : ১৪২ বয়স : 39 লিঙ্গ : পুৰুষ	LDT8438242 ফটো উপলব্ধ	440 নাম : ছবিৰন নেছা স্বামীৰ নাম: তাজ মহম্মদ ঘৰ নং : ১৪২ বয়স : 38 লিঙ্গ : মহিলা	LDT8438253 ফটো উপলব্ধ	441 নাম : জীনা প্ৰজা মাতৃৰ নাম: ৰাধী প্ৰজা ঘৰ নং : ১৪২ বয়স : 35 লিঙ্গ : পুৰুষ	LDT8438264 ফটো উপলব্ধ
D 442 নাম : ইব্ৰাহীম আলি পিতাৰ নাম: আমৰুদ্দিন আলি ঘৰ নং : ১৪৪ বয়স : 72 লিঙ্গ : পুৰুষ	LDT8438275 ফটো উপলব্ধ	D 443 নাম : জৰিনা খাতুন স্বামীৰ নাম: ইব্ৰাহীম আলি ঘৰ নং : ১৪৪ বয়স : 67 লিঙ্গ : মহিলা	LDT8438286 ফটো উপলব্ধ	444 নাম : ৰহিদ আলি পিতাৰ নাম: ইব্ৰাহীম আলি ঘৰ নং : ১৪৪ বয়স : 36 লিঙ্গ : পুৰুষ	LDT8438297 ফটো উপলব্ধ
445 নাম : চুলতানা বেগম পিতাৰ নাম: কুশ সোনা ঘৰ নং : 144 বয়স : 30 লিঙ্গ : মহিলা	NZZ0123380 ফটো উপলব্ধ	446 নাম : মোহন হৰিজন পিতাৰ নাম: বিচু হৰিজন ঘৰ নং : ১৫৫ বয়স : 59 লিঙ্গ : পুৰুষ	LDT0458786 ফটো উপলব্ধ	447 নাম : ফুল হৰিজন স্বামীৰ নাম: মোহন হৰিজন ঘৰ নং : ১৫৫ বয়স : 49 লিঙ্গ : মহিলা	LDT8438402 ফটো উপলব্ধ
448 নাম : চুৰলি হৰিজন পিতাৰ নাম: বিচুৰাম হৰিজন ঘৰ নং : ১৫৬ বয়স : 54 লিঙ্গ : পুৰুষ	LDT8438446 ফটো উপলব্ধ	449 নাম : সুবন্তী হৰিজন স্বামীৰ নাম: বিজয় হৰিজন ঘৰ নং : ১৫৬ বয়স : 47 লিঙ্গ : মহিলা	LDT8438435 ফটো উপলব্ধ	E 450 নাম : বিজয় হৰিজন পিতাৰ নাম: বিচুৰাম হৰিজন ঘৰ নং : ১৫৬ বয়স : 46 লিঙ্গ : পুৰুষ	LDT0459008 ফটো উপলব্ধ



451 নাম : দেবান্তি হৰিজন স্বামীৰ নাম: চুৰালি হৰিজন ঘৰ নং : ১৫৬ বয়স : 42 লিঙ্গ : মহিলা	LDT8438457 ফটো উপলব্ধ	452 নাম : বাজু ৰাম পিতাৰ নাম: জিত ৰাম ঘৰ নং : ১৫৬ বয়স : 30 লিঙ্গ : পুৰুষ	LDT0325670 ফটো উপলব্ধ	453 নাম : বীনা কুমাৰী পিতাৰ নাম: চুৰালি হৰিজন ঘৰ নং : ১৫৬ বয়স : 26 লিঙ্গ : মহিলা	LDT0415844 ফটো উপলব্ধ
454 নাম : নিকিতা ৰাম পিতাৰ নাম: বাজু ৰাম ঘৰ নং : ১৫৬ বয়স : 26 লিঙ্গ : মহিলা	LDT0325654 ফটো উপলব্ধ	455 নাম : সুৰজ ৰাম পিতাৰ নাম: চুৰালি হৰিজন ঘৰ নং : ১৫৬ বয়স : 25 লিঙ্গ : পুৰুষ	LDT0416271 ফটো উপলব্ধ	456 নাম : দুৰ্লভ হৰিজন পিতাৰ নাম: চুৰালি হৰিজন ঘৰ নং : ১৫৬ বয়স : 24 লিঙ্গ : পুৰুষ	LDT0334292 ফটো উপলব্ধ
457 নাম : জিতেন্দ্ৰ শাহ পিতাৰ নাম: সুখল চাহ ঘৰ নং : ১৫৮ বয়স : 56 লিঙ্গ : পুৰুষ	LDT8438515 ফটো উপলব্ধ	458 নাম : মীৰা দেবী স্বামীৰ নাম: জীতেন্দ্ৰ চাহ ঘৰ নং : ১৫৮ বয়স : 53 লিঙ্গ : মহিলা	LDT8438526 ফটো উপলব্ধ	459 নাম : বিনোদ সাহা পিতাৰ নাম: সুফল সাহ ঘৰ নং : ১৫৮ বয়স : 52 লিঙ্গ : পুৰুষ	LDT8438537 ফটো উপলব্ধ
460 নাম : মনজু দেবী চাহ স্বামীৰ নাম: বিনোদ চাহ ঘৰ নং : ১৫৮ বয়স : 49 লিঙ্গ : মহিলা	LDT8438548 ফটো উপলব্ধ	461 নাম : কমলে চাহ পিতাৰ নাম: সুখল চাহ ঘৰ নং : ১৫৮ বয়স : 37 লিঙ্গ : পুৰুষ	LDT8438559 ফটো উপলব্ধ	462 নাম : ৰাজমতী চাহ স্বামীৰ নাম: কমলে চাহ ঘৰ নং : ১৫৮ বয়স : 36 লিঙ্গ : মহিলা	LDT1486733 ফটো উপলব্ধ
463 নাম : ৰাজ কুমাৰ পিতাৰ নাম: ৰাম অৱতাৰ চাহ ঘৰ নং : ১৫৮ বয়স : 27 লিঙ্গ : পুৰুষ	LDT0103200 ফটো উপলব্ধ	464 নাম : বিমল চাহ পিতাৰ নাম: বিনোদ চাহ ঘৰ নং : ১৫৮ বয়স : 26 লিঙ্গ : পুৰুষ	LDT0231068 ফটো উপলব্ধ	465 নাম : ৰাজ চাহ পিতাৰ নাম: বিনোদ চাহ ঘৰ নং : ১৫৮ বয়স : 25 লিঙ্গ : পুৰুষ	LDT0260331 ফটো উপলব্ধ
466 নাম : ঔম কুমাৰী পিতাৰ নাম: জিতেন্দ্ৰ চাহ ঘৰ নং : ১৫৮ বয়স : 22 লিঙ্গ : মহিলা	LDT0451476 ফটো উপলব্ধ	467 নাম : কাজল কুমাৰী চাহ স্বামীৰ নাম: বিমল চাহ ঘৰ নং : 158 বয়স : 21 লিঙ্গ : মহিলা	NZZ0020586 ফটো উপলব্ধ	468 নাম : মুন্না সাহ পিতাৰ নাম: বিনোদ সাহ ঘৰ নং : 158 বয়স : 20 লিঙ্গ : পুৰুষ	NZZ0110874 ফটো উপলব্ধ
469 নাম : চন্দন চাহ পিতাৰ নাম: জিতেন্দ্ৰ চাহ ঘৰ নং : 158 বয়স : 19 লিঙ্গ : পুৰুষ	NZZ0070193 ফটো উপলব্ধ	470 নাম : ঔমপ্ৰকাশ শ্বাহ পিতাৰ নাম: মহন শ্বাহ ঘৰ নং : ১৫৯ বয়স : 49 লিঙ্গ : পুৰুষ	LDT8438571 ফটো উপলব্ধ	471 নাম : ৰেখা শ্বাহ স্বামীৰ নাম: ঔমপ্ৰকাশ শ্বাহ ঘৰ নং : ১৫৯ বয়স : 45 লিঙ্গ : মহিলা	LDT8438582 ফটো উপলব্ধ
472 নাম : ৰাজেশ চাহ পিতাৰ নাম: মোহন চাহ ঘৰ নং : ১৫৯ বয়স : 43 লিঙ্গ : পুৰুষ	LDT8438593 ফটো উপলব্ধ	473 নাম : লক্ষণ চাহ পিতাৰ নাম: মোহন চাহ ঘৰ নং : ১৫৯ বয়স : 40 লিঙ্গ : পুৰুষ	LDT8438606 ফটো উপলব্ধ	474 নাম : মায়া শ্বাহ স্বামীৰ নাম: লক্ষণ শ্বাহ ঘৰ নং : ১৫৯ বয়স : 33 লিঙ্গ : মহিলা	LDT1486653 ফটো উপলব্ধ
475 নাম : ৰিতিক কুমাৰ শ্বাহ পিতাৰ নাম: ঔম প্ৰকাশ চাহ ঘৰ নং : ১৫৯ বয়স : 24 লিঙ্গ : পুৰুষ	LDT0325613 ফটো উপলব্ধ	476 নাম : ৰহিত শ্বাহ পিতাৰ নাম: ঔম প্ৰকাশ শ্বাহ ঘৰ নং : ১৫৯ বয়স : 22 লিঙ্গ : পুৰুষ	LDT0504126 ফটো উপলব্ধ	477 নাম : সুনিতা কুমাৰী স্বামীৰ নাম: ৰিতিক কুমাৰ চাহ ঘৰ নং : 159 বয়স : 21 লিঙ্গ : মহিলা	NZZ0104356 ফটো উপলব্ধ
# 478 নাম : অমনা দৰ্জী স্বামীৰ নাম: আকাশ চাহ ঘৰ নং : 159 ক বয়স : 19 লিঙ্গ : মহিলা	NZZ0108878 ফটো উপলব্ধ	479 নাম : ৰাহুল চাহ পিতাৰ নাম: সুৰেশ চাহ ঘৰ নং : 159 ক বয়স : 19 লিঙ্গ : পুৰুষ	NZZ0080473 ফটো উপলব্ধ	# 480 নাম : সুৰেশ সাহ পিতাৰ নাম: চটনাৰায়ণ চাহ ঘৰ নং : ১৫৯ ক বয়স : 43 লিঙ্গ : পুৰুষ	LDT0356329 ফটো উপলব্ধ



481 নাম : আকাশ চাহ পিতাৰ নাম: সুৰেশ চাহ ঘৰ নং : ১৫৯ ক বয়স : 23 লিঙ্গ : পুৰুষ	LDT0356485 ফটো উপলব্ধ	482 নাম : চুৰেন ভূঞা পিতাৰ নাম: পূৰ্ণা ভূঞা ঘৰ নং : ১৬০ বয়স : 47 লিঙ্গ : পুৰুষ	LDT8438640 ফটো উপলব্ধ	483 নাম : মিলন্তী ভূঞা স্বামীৰ নাম: চুৰেন ভূঞা ঘৰ নং : ১৬০ বয়স : 33 লিঙ্গ : মহিলা	LDT0104182 ফটো উপলব্ধ
484 নাম : কুমাৰী ভূঞা স্বামীৰ নাম: চতন ভূঞা ঘৰ নং : ১৬১ বয়স : 57 লিঙ্গ : মহিলা	LDT8438662 ফটো উপলব্ধ	E 485 নাম : বাৰু ভূঞা পিতাৰ নাম: চতন ভূঞা ঘৰ নং : ১৬১ বয়স : 35 লিঙ্গ : পুৰুষ	LDT8438673 ফটো উপলব্ধ	486 নাম : নিমা ভূঞা স্বামীৰ নাম: বিনোদ ভূঞা ঘৰ নং : ১৬১ বয়স : 31 লিঙ্গ : মহিলা	LDT0265629 ফটো উপলব্ধ
487 নাম : জমলা ভূঞা স্বামীৰ নাম: বাৰু ভূঞা ঘৰ নং : ১৬১ বয়স : 30 লিঙ্গ : মহিলা	LDT0092700 ফটো উপলব্ধ	488 নাম : লক্ষী ভূঞা পিতাৰ নাম: চয়তন ভূঞা ঘৰ নং : ১৬১ বয়স : 26 লিঙ্গ : মহিলা	LDT0265603 ফটো উপলব্ধ	489 নাম : তুফাৰী ভূঞা স্বামীৰ নাম: ৰাজেন্দ্ৰ চাহ ঘৰ নং : ১৬২ বয়স : 39 লিঙ্গ : মহিলা	LDT8438684 ফটো উপলব্ধ
E 490 নাম : ৰাঘ ভূঞা পিতাৰ নাম: আমলো ভূঞা ঘৰ নং : ১৬৪ বয়স : 46 লিঙ্গ : মহিলা	LDT0459305 ফটো উপলব্ধ	491 নাম : কাৰ্চিনা ভূঞা স্বামীৰ নাম: ৰাঘ ভূঞা ঘৰ নং : ১৬৪ বয়স : 45 লিঙ্গ : মহিলা	LDT0459347 ফটো উপলব্ধ	492 নাম : ৰেন ভূঞা স্বামীৰ নাম: গুজু ভূঞা ঘৰ নং : 164 বয়স : 36 লিঙ্গ : মহিলা	NZZ0020511 ফটো উপলব্ধ
493 নাম : ৰূপালী ভূঞা পিতাৰ নাম: ফুলু ভূঞা ঘৰ নং : ১৬৪ বয়স : 25 লিঙ্গ : মহিলা	LDT0325688 ফটো উপলব্ধ	494 নাম : দেৱজিৎ মুণ্ডা পিতাৰ নাম: জাৰিয়া মুণ্ডা ঘৰ নং : ১৬৪ বয়স : 25 লিঙ্গ : পুৰুষ	LDT0334326 ফটো উপলব্ধ	495 নাম : চুকৰ ভূঞা পিতাৰ নাম: উধুৰা ভূঞা ঘৰ নং : ১৬৭ বয়স : 32 লিঙ্গ : পুৰুষ	LDT0026369 ফটো উপলব্ধ
496 নাম : ৰতন লাল সাধু পিতাৰ নাম: চচানা সাধু ঘৰ নং : ১৬৯ বয়স : 56 লিঙ্গ : পুৰুষ	LDT8438797 ফটো উপলব্ধ	497 নাম : লাদ কৰ্মকাৰ স্বামীৰ নাম: মংগ্ৰো ধূবি ঘৰ নং : ১৭০ বয়স : 47 লিঙ্গ : মহিলা	LDT8438811 ফটো উপলব্ধ	498 নাম : মনোহৰ ধূবি পিতাৰ নাম: মংগ্ৰো ধূবি ঘৰ নং : ১৭০ বয়স : 36 লিঙ্গ : পুৰুষ	LDT8440435 ফটো উপলব্ধ
499 নাম : চাহেবা খাতুন স্বামীৰ নাম: মনোহৰ ধূবি ঘৰ নং : ১৭০ বয়স : 30 লিঙ্গ : মহিলা	LDT0106484 ফটো উপলব্ধ	# 500 নাম : ফিৰোজা ধোবী পিতাৰ নাম: মনগু ধোবী ঘৰ নং : ১৭০ বয়স : 28 লিঙ্গ : মহিলা	LDT0111211 ফটো উপলব্ধ	501 নাম : কৰিস্মা ধূবি পিতাৰ নাম: মংগ্ৰো ধূবি ঘৰ নং : ১৭০ বয়স : 27 লিঙ্গ : মহিলা	LDT0095182 ফটো উপলব্ধ
502 নাম : চানি ধূবি পিতাৰ নাম: মাংৰু ধূবি ঘৰ নং : ১৭০ বয়স : 25 লিঙ্গ : পুৰুষ	LDT0416297 ফটো উপলব্ধ	503 নাম : মালতী কৰ্মকাৰ স্বামীৰ নাম: তুনতুন কৰ্মকাৰ ঘৰ নং : ১৭২ বয়স : 74 লিঙ্গ : মহিলা	LDT8438833 ফটো উপলব্ধ	504 নাম : সুৰজ কৰ্মকাৰ পিতাৰ নাম: তুনতুন কৰ্মকাৰ ঘৰ নং : ১৭২ বয়স : 42 লিঙ্গ : পুৰুষ	LDT8438844 ফটো উপলব্ধ
505 নাম : কুন্তি কৰ্মকাৰ স্বামীৰ নাম: সুৰজ কৰ্মকাৰ ঘৰ নং : ১৭২ বয়স : 39 লিঙ্গ : মহিলা	LDT8438855 ফটো উপলব্ধ	506 নাম : সেবন্তী বাছপৰ স্বামীৰ নাম: উমেশ বাছপৰ ঘৰ নং : ১৭৪ বয়স : 74 লিঙ্গ : মহিলা	LDT8438899 ফটো উপলব্ধ	507 নাম : গীতা বাচফৰ স্বামীৰ নাম: ৰাজু বাচফৰ ঘৰ নং : 174 বয়স : 42 লিঙ্গ : মহিলা	NZZ0020628 ফটো উপলব্ধ
508 নাম : মুন্না বাচফৰ পিতাৰ নাম: অনুপ বাচফৰ ঘৰ নং : ১৭৪ বয়স : 40 লিঙ্গ : পুৰুষ	LDT8438866 ফটো উপলব্ধ	509 নাম : শান্তি বাচফোৰ পিতাৰ নাম: অনুপ বাচফোৰ ঘৰ নং : ১৭৪ বয়স : 32 লিঙ্গ : মহিলা	LDT8438888 ফটো উপলব্ধ	510 নাম : ৰঞ্জিত বাচফোৰ পিতাৰ নাম: অনুপ বাচফোৰ ঘৰ নং : ১৭৪ বয়স : 31 লিঙ্গ : পুৰুষ	LDT0029389 ফটো উপলব্ধ



511 নাম : মদন বাচফৰ পিতাৰ নাম: উমেশ বাচফৰ ঘৰ নং : ১৭৪ক বয়স : 30 লিঙ্গ : পুৰুষ	LDT0106401 ফটো উপলব্ধ	512 নাম : মোহন বাছপৰ পিতাৰ নাম: উমেশ বাছপৰ ঘৰ নং : 174 বয়স : 24 লিঙ্গ : পুৰুষ	LDT7253354 ফটো উপলব্ধ	513 নাম : চন্দন বাচফোৰ পিতাৰ নাম: উমেশ বাচফোৰ ঘৰ নং : ১৭৪ক বয়স : 40 লিঙ্গ : পুৰুষ	LDT8438902 ফটো উপলব্ধ
514 নাম : কুন্দন বাচফোৰ পিতাৰ নাম: উমেশ বাচফোৰ ঘৰ নং : ১৭৪ক বয়স : 37 লিঙ্গ : পুৰুষ	LDT8438913 ফটো উপলব্ধ	515 নাম : মালতী বাগচি স্বামীৰ নাম: গোবিন্দ বাগচি ঘৰ নং : ১৭৫ বয়স : 69 লিঙ্গ : মহিলা	LDT8438935 ফটো উপলব্ধ	516 নাম : গৌতম বাগচি পিতাৰ নাম: গোবিন্দ বাগচি ঘৰ নং : 175 বয়স : 50 লিঙ্গ : পুৰুষ	LDT8438957 ফটো উপলব্ধ
517 নাম : গৌৰী বানী বাগচি পিতাৰ নাম: গোবিন্দ বাগচি ঘৰ নং : ১৭৫ বয়স : 42 লিঙ্গ : মহিলা	LDT8438968 ফটো উপলব্ধ	518 নাম : চম্পা বাগচি স্বামীৰ নাম: উত্তম বাগচি ঘৰ নং : ১৭৫ বয়স : 38 লিঙ্গ : মহিলা	LDT0260083 ফটো উপলব্ধ	519 নাম : সঞ্জীৱ বাগচি পিতাৰ নাম: গোবিন্দ বাগচি ঘৰ নং : ১৭৫ বয়স : 38 লিঙ্গ : পুৰুষ	LDT8440322 ফটো উপলব্ধ
520 নাম : উত্তম বাগচি পিতাৰ নাম: গোবিন্দ বাগচি ঘৰ নং : ১৭৫ বয়স : 38 লিঙ্গ : পুৰুষ	LDT8438979 ফটো উপলব্ধ	521 নাম : কাকলী বাগচি স্বামীৰ নাম: গৌতম বাগচি ঘৰ নং : 175 বয়স : 35 লিঙ্গ : মহিলা	LDT8440311 ফটো উপলব্ধ	522 নাম : ম: চাবেদ আলি পিতাৰ নাম: আব্দুল আলি ঘৰ নং : ১৭৬ বয়স : 57 লিঙ্গ : পুৰুষ	LDT8438980 ফটো উপলব্ধ
523 নাম : চানৰা খাতুন স্বামীৰ নাম: চাবেদ আলি ঘৰ নং : ১৭৬ বয়স : 47 লিঙ্গ : মহিলা	LDT8438991 ফটো উপলব্ধ	524 নাম : বাৰিয়া খাতুন পিতাৰ নাম: চাবেদ আলি ঘৰ নং : ১৭৬ বয়স : 30 লিঙ্গ : মহিলা	LDT0325522 ফটো উপলব্ধ	525 নাম : নাজিৰ আলি পিতাৰ নাম: চাবেদ আলি ঘৰ নং : 176 বয়স : 25 লিঙ্গ : পুৰুষ	LDT0260018 ফটো উপলব্ধ
526 নাম : আচমিনা খাতুন পিতাৰ নাম: চাবেদ আলি ঘৰ নং : 176 বয়স : 25 লিঙ্গ : মহিলা	LDT7275084 ফটো উপলব্ধ	527 নাম : আফলজা খাতুন স্বামীৰ নাম: নাজিৰ আলি ঘৰ নং : ১৭৬ বয়স : 24 লিঙ্গ : মহিলা	LDT0323378 ফটো উপলব্ধ	E 528 নাম : চাহেৰা বেগম স্বামীৰ নাম: আব্দুল আলি ঘৰ নং : ১৭৭ বয়স : ৪২ লিঙ্গ : মহিলা	LDT8439029 ফটো উপলব্ধ
529 নাম : মুছিবাম বেগম স্বামীৰ নাম: চাবেদ আলি ঘৰ নং : ১৭৭ বয়স : 52 লিঙ্গ : মহিলা	LDT8439018 ফটো উপলব্ধ	530 নাম : মুছলিম আলি পিতাৰ নাম: চাবেদ আলি ঘৰ নং : ১৭৭ বয়স : 39 লিঙ্গ : পুৰুষ	LDT0104794 ফটো উপলব্ধ	531 নাম : সাহিদা বেগম স্বামীৰ নাম: মুছলিম আলি ঘৰ নং : ১৭৭ বয়স : 33 লিঙ্গ : মহিলা	LDT0260216 ফটো উপলব্ধ
532 নাম : আব্দুল ছামাদ পিতাৰ নাম: আব্দুল আলি ঘৰ নং : ১৭৮ বয়স : 75 লিঙ্গ : পুৰুষ	LDT8439030 ফটো উপলব্ধ	533 নাম : আইতুন নেছা স্বামীৰ নাম: আব্দুল চামেদ আলি ঘৰ নং : ১৭৮ বয়স : 69 লিঙ্গ : মহিলা	LDT8439041 ফটো উপলব্ধ	E 534 নাম : ইচুপ আলি পিতাৰ নাম: আব্দুল চামেদ আলি ঘৰ নং : ১৭৮ বয়স : 51 লিঙ্গ : পুৰুষ	LDT8439063 ফটো উপলব্ধ
535 নাম : আজিৰন নেছা স্বামীৰ নাম: আব্দুল ছামাদ ঘৰ নং : ১৭৮ বয়স : 48 লিঙ্গ : মহিলা	LDT8439052 ফটো উপলব্ধ	536 নাম : মিনাৰা বেগম স্বামীৰ নাম: ইচুপ আলি ঘৰ নং : ১৭৮ বয়স : 43 লিঙ্গ : মহিলা	LDT8439074 ফটো উপলব্ধ	537 নাম : আজিজুৰ বহমান পিতাৰ নাম: আব্দুল ছামাদ ঘৰ নং : ১৭৮ বয়স : 38 লিঙ্গ : পুৰুষ	LDT8439085 ফটো উপলব্ধ
538 নাম : আকাশ আলি পিতাৰ নাম: আব্দুল ছামাদ ঘৰ নং : ১৭৮ বয়স : 35 লিঙ্গ : পুৰুষ	LDT8439096 ফটো উপলব্ধ	539 নাম : মনোৱাৰ আলি মাতৃৰ নাম: মিনাৰা বেগম ঘৰ নং : ১৭৮ বয়স : 31 লিঙ্গ : পুৰুষ	LDT0030528 ফটো উপলব্ধ	540 নাম : নাজমা খাতুন স্বামীৰ নাম: আজিজুৰ বহমান আলি ঘৰ নং : ১৭৮ বয়স : 30 লিঙ্গ : মহিলা	LDT8440402 ফটো উপলব্ধ



541 নাম : মহমুদা খাতুন স্বামীৰ নাম: আকাশ আলী ঘৰ নং : ১৭৮ বয়স : 25 লিঙ্গ : মহিলা	LDT0325449 ফটো উপলব্ধ	542 নাম : ববিউল আওৱাল পিতাৰ নাম: আব্দুল বাছেদ আলী ঘৰ নং : 179 বয়স : 32 লিঙ্গ : পুৰুষ	LDT0325217 ফটো উপলব্ধ	543 নাম : বহমান ইছলাম পিতাৰ নাম: বাছেদ আলী ঘৰ নং : 179 বয়স : 25 লিঙ্গ : পুৰুষ	NZZ0044347 ফটো উপলব্ধ
544 নাম : ইয়াছমিন চুলতানা স্বামীৰ নাম: ববিউল আওৱাল ঘৰ নং : 179 বয়স : 23 লিঙ্গ : মহিলা	LDT0325209 ফটো উপলব্ধ	545 নাম : টক্ক মুক্তিয়ার পিতাৰ নাম: যজ্ঞেশ্বৰ মুক্তিয়ার ঘৰ নং : 182 বয়স : 71 লিঙ্গ : পুৰুষ	LDT8439109 ফটো উপলব্ধ	546 নাম : ৰুমি মুক্তিয়ার স্বামীৰ নাম: টক্ক মুক্তিয়ার ঘৰ নং : 182 বয়স : 55 লিঙ্গ : মহিলা	LDT8439110 ফটো উপলব্ধ
547 নাম : নৰেন মুক্তিয়ার পিতাৰ নাম: টক্ক মুক্তিয়ার ঘৰ নং : 182 বয়স : 33 লিঙ্গ : পুৰুষ	LDT8434568 ফটো উপলব্ধ	548 নাম : অনৰাধা পাঠক স্বামীৰ নাম: নৰেন মুক্তিয়ার ঘৰ নং : 182 বয়স : 31 লিঙ্গ : মহিলা	NZZ0034108 ফটো উপলব্ধ	S 549 নাম : ললিতা মুক্তিয়ার পিতাৰ নাম: টক্ক মুক্তিয়ার ঘৰ নং : 182 বয়স : 28 লিঙ্গ : মহিলা	LDT0144329 ফটো উপলব্ধ
D 550 নাম : বিল্লাল হুচেইন আলি পিতাৰ নাম: লালচান আলি ঘৰ নং : ১৮৭ বয়স : 38 লিঙ্গ : পুৰুষ	LDT8439121 ফটো উপলব্ধ	D 551 নাম : ছাহিদা খাতুন স্বামীৰ নাম: বিল্লাল হুচেইন আলি ঘৰ নং : ১৮৭ক বয়স : 36 লিঙ্গ : মহিলা	LDT8439132 ফটো উপলব্ধ	552 নাম : বীনাৰানী বিশ্বাস স্বামীৰ নাম: প্ৰিয়নাথ বিশ্বাস ঘৰ নং : ১৮৮ বয়স : 72 লিঙ্গ : মহিলা	LDT8439143 ফটো উপলব্ধ
553 নাম : প্ৰনব বিশ্বাস পিতাৰ নাম: প্ৰিয়নাথ বিশ্বাস ঘৰ নং : ১৮৮ বয়স : 43 লিঙ্গ : পুৰুষ	LDT8439154 ফটো উপলব্ধ	554 নাম : শিউলী বিশ্বাস মাতৃৰ নাম: প্ৰিয়নাথ বিশ্বাস ঘৰ নং : ১৮৮ বয়স : 40 লিঙ্গ : মহিলা	LDT8439165 ফটো উপলব্ধ	555 নাম : প্ৰনয় বিশ্বাস পিতাৰ নাম: প্ৰিয়নাথ বিশ্বাস ঘৰ নং : ১৮৮ বয়স : 35 লিঙ্গ : পুৰুষ	LDT8439187 ফটো উপলব্ধ
556 নাম : চুমি দত্ত বিশ্বাস স্বামীৰ নাম: প্ৰনব বিশ্বাস ঘৰ নং : ১৮৮ বয়স : 35 লিঙ্গ : মহিলা	LDT0096115 ফটো উপলব্ধ	557 নাম : জিন্টমনি দাস পিতাৰ নাম: প্ৰদীপ দাস ঘৰ নং : ১৮৯ক বয়স : 39 লিঙ্গ : পুৰুষ	LDT0145607 ফটো উপলব্ধ	E 558 নাম : প্ৰদীপ দাস পিতাৰ নাম: বৃষ্টি দাস ঘৰ নং : ১৮৯ক বয়স : 7 লিঙ্গ : পুৰুষ	LDT8439198 ফটো উপলব্ধ
E 559 নাম : নীলিমা দাস স্বামীৰ নাম: প্ৰদীপ দাস ঘৰ নং : ১৮৯ক বয়স : 60 লিঙ্গ : মহিলা	LDT8439201 ফটো উপলব্ধ	560 নাম : কমল কিশোৰ দাস পিতাৰ নাম: প্ৰদীপ দাস ঘৰ নং : ১৮৯ক বয়স : 36 লিঙ্গ : পুৰুষ	LDT8439223 ফটো উপলব্ধ	561 নাম : দুৰ্গেশ্বৰ বৰা পিতাৰ নাম: ৰত্ন কান্ত বৰা ঘৰ নং : ১৯১ বয়স : 57 লিঙ্গ : পুৰুষ	LDT8439234 ফটো উপলব্ধ
562 নাম : কবিতা বৰা স্বামীৰ নাম: দুৰ্গেশ্বৰ বৰা ঘৰ নং : ১৯১ বয়স : 50 লিঙ্গ : মহিলা	LDT8439245 ফটো উপলব্ধ	563 নাম : শ্ৰেহা বৰা পিতাৰ নাম: দুৰ্গেশ্বৰ বৰা ঘৰ নং : 191 বয়স : 21 লিঙ্গ : মহিলা	LDT7253339 ফটো উপলব্ধ	564 নাম : কিশোৰ মাৰি পিতাৰ নাম: তুলসী মাৰি ঘৰ নং : ১৯৪ বয়স : 52 লিঙ্গ : পুৰুষ	LDT8439278 ফটো উপলব্ধ
565 নাম : ৰমাতী মাৰি স্বামীৰ নাম: কিশোৰ মাৰি ঘৰ নং : ১৯৪ বয়স : 49 লিঙ্গ : মহিলা	LDT8439289 ফটো উপলব্ধ	566 নাম : সন্তোষ মাৰি পিতাৰ নাম: তুলসী মাৰি ঘৰ নং : ১৯৪ বয়স : 49 লিঙ্গ : পুৰুষ	LDT8439290 ফটো উপলব্ধ	567 নাম : সংগীতা মাৰি স্বামীৰ নাম: সন্তোষ মাৰি ঘৰ নং : ১৯৪ বয়স : 43 লিঙ্গ : মহিলা	LDT8439303 ফটো উপলব্ধ
568 নাম : সুৰজ মাৰি পিতাৰ নাম: কিশোৰ মাৰি ঘৰ নং : ১৯৪ বয়স : 31 লিঙ্গ : পুৰুষ	LDT0096123 ফটো উপলব্ধ	569 নাম : নিৰজ প্ৰতাপ মাৰি পিতাৰ নাম: কিশোৰ মাৰি ঘৰ নং : ১৯৪ বয়স : 29 লিঙ্গ : পুৰুষ	LDT0093500 ফটো উপলব্ধ	570 নাম : চনি মাৰি পিতাৰ নাম: সন্তোষ মাৰি ঘৰ নং : ১৯৪ বয়স : 26 লিঙ্গ : মহিলা	LDT0458968 ফটো উপলব্ধ



571 নাম : গুল মাঝি পিতাৰ নাম: সন্তোষ মাঝি ঘৰ নং : 198 বয়স : 24 লিঙ্গ : পুৰুষ	LDT0325183 ফটো উপলব্ধ	572 নাম : বীৰাজ মাঝি পিতাৰ নাম: কিশোৰ মাঝি ঘৰ নং : 194 বয়স : 22 লিঙ্গ : পুৰুষ	NZZ0011817 ফটো উপলব্ধ	573 নাম : লক্ষ্মেশ্বৰী বৰা স্বামীৰ নাম: দুৰ্গেশ্বৰ বৰা ঘৰ নং : 199 বয়স : 60 লিঙ্গ : মহিলা	LDT8439347 ফটো উপলব্ধ
574 নাম : শংকৰ দাস মাতৃৰ নাম: ভাৰতী দাস ঘৰ নং : 201 বয়স : 29 লিঙ্গ : পুৰুষ	LDT0038216 ফটো উপলব্ধ	575 নাম : সেউতী দাস স্বামীৰ নাম: মোহন দাস ঘৰ নং : 202 বয়স : 52 লিঙ্গ : মহিলা	LDT8439381 ফটো উপলব্ধ	576 নাম : দীপক দাস পিতাৰ নাম: মোহন দাস ঘৰ নং : 202 বয়স : 35 লিঙ্গ : পুৰুষ	LDT8439392 ফটো উপলব্ধ
577 নাম : শ্ৰেণী দাস স্বামীৰ নাম: দীপক দাস ঘৰ নং : 202 বয়স : 32 লিঙ্গ : মহিলা	LDT0325118 ফটো উপলব্ধ	578 নাম : ধনমনি দাস পিতাৰ নাম: মোহন দাস ঘৰ নং : 202 বয়স : 30 লিঙ্গ : পুৰুষ	LDT1486595 ফটো উপলব্ধ	579 নাম : কিৰন দাস পিতাৰ নাম: মোহন দাস ঘৰ নং : 202 বয়স : 28 লিঙ্গ : মহিলা	LDT0149369 ফটো উপলব্ধ
580 নাম : পূজা নিয়োগু দাস স্বামীৰ নাম: ধনমনি দাস ঘৰ নং : 202 বয়স : 24 লিঙ্গ : মহিলা	LDT0466300 ফটো উপলব্ধ	581 নাম : ৰিতা ভক্তা স্বামীৰ নাম: প্ৰভাত ভক্তা ঘৰ নং : 203 বয়স : 51 লিঙ্গ : মহিলা	LDT8440275 ফটো উপলব্ধ	582 নাম : মনিকা ভক্তা পিতাৰ নাম: প্ৰভাত ভক্তা ঘৰ নং : 203 বয়স : 27 লিঙ্গ : মহিলা	LDT0332866 ফটো উপলব্ধ
583 নাম : লক্ষ্মী তাঁতি স্বামীৰ নাম: দিপেন তাঁতি ঘৰ নং : 203 বয়স : 26 লিঙ্গ : মহিলা	LDT0322578 ফটো উপলব্ধ	584 নাম : বিদ্যাবতী দাস স্বামীৰ নাম: লক্ষণ দাস ঘৰ নং : 208 বয়স : 72 লিঙ্গ : মহিলা	LDT8439416 ফটো উপলব্ধ	585 নাম : মহেশ দাস পিতাৰ নাম: লক্ষন দাস ঘৰ নং : 208 বয়স : 52 লিঙ্গ : পুৰুষ	LDT8439427 ফটো উপলব্ধ
586 নাম : কৰুনা কান্ত দাস পিতাৰ নাম: লক্ষণ দাস ঘৰ নং : 208 বয়স : 48 লিঙ্গ : পুৰুষ	LDT8439461 ফটো উপলব্ধ	587 নাম : মিনতী দাস স্বামীৰ নাম: মহেশ দাস ঘৰ নং : 208 বয়স : 47 লিঙ্গ : মহিলা	LDT8439438 ফটো উপলব্ধ	588 নাম : বিৰাজ দাস পিতাৰ নাম: লক্ষন দাস ঘৰ নং : 208 বয়স : 45 লিঙ্গ : পুৰুষ	LDT8439483 ফটো উপলব্ধ
589 নাম : লতা দাস দত্ত পিতাৰ নাম: লক্ষন দাস ঘৰ নং : 208 বয়স : 44 লিঙ্গ : মহিলা	LDT8440286 ফটো উপলব্ধ	590 নাম : সঙ্গীতা দাস স্বামীৰ নাম: কৰুনা কান্ত দাস ঘৰ নং : 208 বয়স : 41 লিঙ্গ : মহিলা	LDT8439472 ফটো উপলব্ধ	591 নাম : হেমলতা দাস স্বামীৰ নাম: বিৰাজ দাস ঘৰ নং : 208 বয়স : 40 লিঙ্গ : মহিলা	LDT0100974 ফটো উপলব্ধ
592 নাম : সুকুন্তলা দাস পিতাৰ নাম: লক্ষণ দাস ঘৰ নং : 208 বয়স : 37 লিঙ্গ : মহিলা	LDT8439494 ফটো উপলব্ধ	593 নাম : জ্যোতি দত্ত দাস স্বামীৰ নাম: যাদৱ দাস ঘৰ নং : 204 বয়স : 32 লিঙ্গ : মহিলা	NZZ0101873 ফটো উপলব্ধ	594 নাম : যাদৱ দাস পিতাৰ নাম: মহেশ দাস ঘৰ নং : 208 বয়স : 29 লিঙ্গ : পুৰুষ	LDT0039099 ফটো উপলব্ধ
S 595 নাম : ৰেখা দাস পিতাৰ নাম: মহেশ দাস ঘৰ নং : 208 বয়স : 29 লিঙ্গ : মহিলা	LDT0039107 ফটো উপলব্ধ	596 নাম : মাধৱ দাস পিতাৰ নাম: উদ্ধৱ দাস ঘৰ নং : 208ক বয়স : 27 লিঙ্গ : পুৰুষ	LDT0104653 ফটো উপলব্ধ	597 নাম : প্ৰশান্ত দাস পিতাৰ নাম: উধৱ দাস ঘৰ নং : 204 বয়স : 27 লিঙ্গ : পুৰুষ	LDT0260034 ফটো উপলব্ধ
E 598 নাম : কৰিচমা দাস পিতাৰ নাম: মহেশ দাস ঘৰ নং : 204 বয়স : 26 লিঙ্গ : মহিলা	NZZ0099382 ফটো উপলব্ধ	599 নাম : নৰোত্তম দাস পিতাৰ নাম: মহেশ দাস ঘৰ নং : 204 বয়স : 24 লিঙ্গ : পুৰুষ	NZZ0101881 ফটো উপলব্ধ	600 নাম : শংকৰ দাস পিতাৰ নাম: কৰুণা কান্ত দাস ঘৰ নং : 208 বয়স : 23 লিঙ্গ : পুৰুষ	LDT0484972 ফটো উপলব্ধ



601 নাম : ৰাজ দাস পিতাৰ নাম: কৰুনা কান্ত দাস ঘৰ নং : 204 বয়স : 21 লিঙ্গ : পুৰুষ	NZZ0119578 ফটো উপলব্ধ	602 নাম : আনন্দ দাশ পিতাৰ নাম: উদ্ধৱ দাস ঘৰ নং : 208 ক বয়স : 25 লিঙ্গ : পুৰুষ	LDT0325597 ফটো উপলব্ধ	603 নাম : উধব দাস পিতাৰ নাম: লখন দাস ঘৰ নং : 208ক বয়স : 51 লিঙ্গ : পুৰুষ	LDT8439449 ফটো উপলব্ধ
604 নাম : কনকলতা দাস স্বামীৰ নাম: উদ্ধৱ দাস ঘৰ নং : 208ক বয়স : 46 লিঙ্গ : মহিলা	LDT8439450 ফটো উপলব্ধ	605 নাম : জয়ন্ত দাস পিতাৰ নাম: লক্ষণ দাস ঘৰ নং : 20৫ বয়স : 54 লিঙ্গ : পুৰুষ	LDT8439507 ফটো উপলব্ধ	606 নাম : জুন দাস স্বামীৰ নাম: জয়ন্ত দাস ঘৰ নং : 20৫ বয়স : 49 লিঙ্গ : মহিলা	LDT8439518 ফটো উপলব্ধ
607 নাম : আনন্ত দাস পিতাৰ নাম: জয়ন্ত দাস ঘৰ নং : 20৫ বয়স : 32 লিঙ্গ : পুৰুষ	LDT8440333 ফটো উপলব্ধ	608 নাম : পিংকি দাস স্বামীৰ নাম: অনন্ত দাস ঘৰ নং : 20৫ বয়স : 32 লিঙ্গ : মহিলা	LDT0260075 ফটো উপলব্ধ	S 609 নাম : মৌচুমী দাস পিতাৰ নাম: জয়ন্ত দাস ঘৰ নং : 20৫ বয়স : 29 লিঙ্গ : মহিলা	LDT0107664 ফটো উপলব্ধ
S 610 নাম : চুমী দাস পিতাৰ নাম: জয়ন্ত দাস ঘৰ নং : 20৫ বয়স : 26 লিঙ্গ : মহিলা	LDT0260182 ফটো উপলব্ধ	611 নাম : জয়জিৎ দাস পিতাৰ নাম: জয়ন্ত দাস ঘৰ নং : 20৫ বয়স : 23 লিঙ্গ : পুৰুষ	LDT0325605 ফটো উপলব্ধ	E 612 নাম : খালেক ছিকদাৰ পিতাৰ নাম: ৰাহিদ আলি চিকদাৰ ঘৰ নং : 20৬ বয়স : 17 লিঙ্গ : পুৰুষ	LDT8439529 ফটো উপলব্ধ
613 নাম : চাহেনা বেগম স্বামীৰ নাম: খালেক শেখ ঘৰ নং : 20৬ বয়স : 65 লিঙ্গ : মহিলা	LDT8439530 ফটো উপলব্ধ	614 নাম : ছলীমা চিকদাৰ পিতাৰ নাম: খালেক চিকদাৰ ঘৰ নং : 20৬ বয়স : 40 লিঙ্গ : পুৰুষ	LDT8439541 ফটো উপলব্ধ	# 615 নাম : ৰেসীনা বেগম স্বামীৰ নাম: কাদিৰ শিকদাৰ ঘৰ নং : 83 বয়স : 37 লিঙ্গ : মহিলা	NZZ0043356 ফটো উপলব্ধ
# 616 নাম : কাদিৰ ছিকদাৰ পিতাৰ নাম: খালেক চিকদাৰ ঘৰ নং : 83 বয়স : 34 লিঙ্গ : পুৰুষ	LDT8439552 ফটো উপলব্ধ	617 নাম : ৰফিজা বেগম স্বামীৰ নাম: ছলিম চিকদাৰ ঘৰ নং : 20৬ বয়স : 29 লিঙ্গ : মহিলা	LDT0095422 ফটো উপলব্ধ	618 নাম : ইন্দিৰা দাস স্বামীৰ নাম: চন্দ্ৰিকা দাস ঘৰ নং : 209 বয়স : 54 লিঙ্গ : মহিলা	LDT8439574 ফটো উপলব্ধ
619 নাম : বাবু দাস পিতাৰ নাম: চন্দ্ৰিকা দাস ঘৰ নং : 209 বয়স : 37 লিঙ্গ : পুৰুষ	LDT8440173 ফটো উপলব্ধ	620 নাম : ৰিংকি দাস স্বামীৰ নাম: বাবু দাস ঘৰ নং : 209 বয়স : 32 লিঙ্গ : মহিলা	LDT8440184 ফটো উপলব্ধ	621 নাম : মৃদুল দাস পিতাৰ নাম: ছন্দ্ৰিকা দাস ঘৰ নং : 209 বয়স : 30 লিঙ্গ : পুৰুষ	LDT8440388 ফটো উপলব্ধ
622 নাম : নয়নমণি দাস পিতাৰ নাম: চন্দ্ৰিকা দাস ঘৰ নং : 209 বয়স : 30 লিঙ্গ : পুৰুষ	LDT8440399 ফটো উপলব্ধ	623 নাম : সুমিত্ৰা দাস স্বামীৰ নাম: মৃদুল দাস ঘৰ নং : 209 বয়স : 24 লিঙ্গ : মহিলা	LDT0325464 ফটো উপলব্ধ	624 নাম : বিপ্লৱ দাস মাতৃৰ নাম: ইন্দিৰা দাস ঘৰ নং : 207 বয়স : 20 লিঙ্গ : পুৰুষ	NZZ0020487 ফটো উপলব্ধ
625 নাম : গজেন হাজৰিকা পিতাৰ নাম: ভুবন হাজৰিকা ঘৰ নং : 20৮ বয়স : 64 লিঙ্গ : পুৰুষ	LDT8439585 ফটো উপলব্ধ	626 নাম : ৰেন হাজৰিকা স্বামীৰ নাম: গজেন হাজৰিকা ঘৰ নং : 20৮ বয়স : 57 লিঙ্গ : মহিলা	LDT8439596 ফটো উপলব্ধ	627 নাম : দুৰ্লভ হাজৰিকা পিতাৰ নাম: গজেন হাজৰিকা ঘৰ নং : 20৮ বয়স : 42 লিঙ্গ : পুৰুষ	LDT8439609 ফটো উপলব্ধ
628 নাম : কুম্মী হাজৰিকা স্বামীৰ নাম: দুৰ্লভ হাজৰিকা ঘৰ নং : 20৮ বয়স : 38 লিঙ্গ : মহিলা	LDT8439610 ফটো উপলব্ধ	629 নাম : মৃদুল হাজৰিকা পিতাৰ নাম: গজেন হাজৰিকা ঘৰ নং : 20৮ বয়স : 35 লিঙ্গ : পুৰুষ	LDT8439621 ফটো উপলব্ধ	630 নাম : মমী হাজৰিকা স্বামীৰ নাম: মৃদুল হাজৰিকা ঘৰ নং : 20৮ বয়স : 35 লিঙ্গ : মহিলা	LDT8439632 ফটো উপলব্ধ



631 নাম : বিৰেণ কোঁচ পিতাৰ নাম: সোণাৰাম কোঁচ ঘৰ নং : ২০৯ বয়স : 41 লিঙ্গ : পুৰুষ	LDT0334839 ফটো উপলব্ধ	632 নাম : ৰেনু প্রজা স্বামীৰ নাম: যাদব প্রজা ঘৰ নং : ২২০ বয়স : 52 লিঙ্গ : মহিলা	LDT8439654 ফটো উপলব্ধ	633 নাম : সীমা প্রজা পিতাৰ নাম: জুমৰা প্রজা ঘৰ নং : ২২১ বয়স : 63 লিঙ্গ : পুৰুষ	LDT8439665 ফটো উপলব্ধ
634 নাম : তুলসা প্রজা স্বামীৰ নাম: সীমা প্রজা ঘৰ নং : ২২১ বয়স : 57 লিঙ্গ : মহিলা	LDT8439676 ফটো উপলব্ধ	635 নাম : ছনি প্রজা পিতাৰ নাম: সীমা প্রজা ঘৰ নং : ২২১ বয়স : 35 লিঙ্গ : পুৰুষ	LDT1486686 ফটো উপলব্ধ	636 নাম : ৰমিলা প্রজা স্বামীৰ নাম: ছনি প্রজা ঘৰ নং : ২২১ বয়স : 32 লিঙ্গ : মহিলা	LDT0101311 ফটো উপলব্ধ
637 নাম : আকাশ পৰ্জা পিতাৰ নাম: সীমা পৰ্জা ঘৰ নং : ২২১ বয়স : 25 লিঙ্গ : পুৰুষ	LDT0325191 ফটো উপলব্ধ	638 নাম : পপিনা প্রজা পিতাৰ নাম: সীমা প্রজা ঘৰ নং : 211 বয়স : 24 লিঙ্গ : মহিলা	LDT7275241 ফটো উপলব্ধ	639 নাম : ইন্দ্ৰেশ্বৰ কটকী পিতাৰ নাম: ৰাতিয়া কটকী ঘৰ নং : ২২৪ বয়স : 78 লিঙ্গ : পুৰুষ	LDT8439698 ফটো উপলব্ধ
640 নাম : কৰবী দত্ত কটকী স্বামীৰ নাম: ইন্দ্ৰেশ্বৰ কটকী ঘৰ নং : ২২৪ বয়স : 64 লিঙ্গ : মহিলা	LDT8439701 ফটো উপলব্ধ	641 নাম : চিত্ৰলেখা কটকী পিতাৰ নাম: ইন্দ্ৰেশ্বৰ কটকী ঘৰ নং : ২২৪ বয়স : 39 লিঙ্গ : মহিলা	LDT8439712 ফটো উপলব্ধ	642 নাম : উৰ্বশী কটকী পিতাৰ নাম: ইন্দ্ৰেশ্বৰ কটকী ঘৰ নং : ২২৪ বয়স : 35 লিঙ্গ : মহিলা	LDT8439723 ফটো উপলব্ধ
643 নাম : যুবৰাজ কটকী পিতাৰ নাম: ইন্দ্ৰেশ্বৰ কটকী ঘৰ নং : 214 বয়স : 28 লিঙ্গ : পুৰুষ	LDT0260026 ফটো উপলব্ধ	644 নাম : স্বৰাজ হাজৰিকা পিতাৰ নাম: ডম্বুৰু ধৰ হাজৰিকা ঘৰ নং : ২২৫ বয়স : 77 লিঙ্গ : পুৰুষ	LDT8439734 ফটো উপলব্ধ	645 নাম : জয়লক্ষ্মী হাজৰিকা স্বামীৰ নাম: স্বৰাজ হাজৰিকা ঘৰ নং : ২২৫ বয়স : 71 লিঙ্গ : মহিলা	LDT8439745 ফটো উপলব্ধ
646 নাম : প্লান হাজৰিকা পিতাৰ নাম: স্বৰাজ হাজৰিকা ঘৰ নং : ২২৫ বয়স : 45 লিঙ্গ : পুৰুষ	LDT8439756 ফটো উপলব্ধ	647 নাম : জাহ্নবী হাজৰিকা পিতাৰ নাম: স্বৰাজ হাজৰিকা ঘৰ নং : ২২৫ বয়স : 38 লিঙ্গ : মহিলা	LDT8439767 ফটো উপলব্ধ	648 নাম : ফলু ভূমিজ মাতৃৰ নাম: ভানু শইকীয়া ঘৰ নং : ২২৬ বয়স : 63 লিঙ্গ : মহিলা	LDT8439814 ফটো উপলব্ধ
649 নাম : ভানু শইকীয়া স্বামীৰ নাম: কৃষ্ণ শইকীয়া ঘৰ নং : ২২৬ বয়স : 46 লিঙ্গ : মহিলা	LDT8439790 ফটো উপলব্ধ	650 নাম : কৃষ্ণা কান্ত শইকীয়া পিতাৰ নাম: নবীন শইকীয়া ঘৰ নং : ২২৬ বয়স : 45 লিঙ্গ : পুৰুষ	LDT8439789 ফটো উপলব্ধ	651 নাম : মনালিশা শইকীয়া পিতাৰ নাম: কৃষ্ণ শইকীয়া ঘৰ নং : ২২৬ বয়স : 32 লিঙ্গ : মহিলা	LDT1486562 ফটো উপলব্ধ
652 নাম : মঞ্জিল শইকীয়া পিতাৰ নাম: কৃষ্ণ কান্ত শইকীয়া ঘৰ নং : ২২৬ বয়স : 26 লিঙ্গ : পুৰুষ	LDT0416131 ফটো উপলব্ধ	653 নাম : প্ৰিয়ংকা বৰুৱা শইকীয়া স্বামীৰ নাম: মঞ্জিল শইকীয়া ঘৰ নং : 216 বয়স : 26 লিঙ্গ : মহিলা	NZZ0020461 ফটো উপলব্ধ	654 নাম : মনি বৰুৱা স্বামীৰ নাম: চিত্তৰঞ্জন বৰুৱা ঘৰ নং : ২২৩ বয়স : 72 লিঙ্গ : মহিলা	LDT8439869 ফটো উপলব্ধ
655 নাম : তিলক বৰুৱা পিতাৰ নাম: যোগেন বৰুৱা ঘৰ নং : ২২৩ বয়স : 54 লিঙ্গ : পুৰুষ	LDT8439847 ফটো উপলব্ধ	656 নাম : আশা বৰুৱা স্বামীৰ নাম: তিলক বৰুৱা ঘৰ নং : ২২৩ বয়স : 45 লিঙ্গ : মহিলা	LDT8439858 ফটো উপলব্ধ	657 নাম : ভাগ্যশ্ৰী ব্ৰহ্ম স্বামীৰ নাম: পুলেন ব্ৰহ্ম ঘৰ নং : ২২৩ বয়স : 28 লিঙ্গ : মহিলা	LDT0230417 ফটো উপলব্ধ
S 658 নাম : পূজা বৰুৱা পিতাৰ নাম: তিলক বৰুৱা ঘৰ নং : ২২৩ বয়স : 25 লিঙ্গ : মহিলা	LDT0230540 ফটো উপলব্ধ	659 নাম : টংকেশ্বৰ হৰিজন পিতাৰ নাম: জগৰনাথ হৰিজন ঘৰ নং : ২২৪ বয়স : 35 লিঙ্গ : পুৰুষ	LDT8439870 ফটো উপলব্ধ	660 নাম : দুৰ্গি হৰিজন স্বামীৰ নাম: টংকেশ্ব হৰিজন ঘৰ নং : ২২৪ বয়স : 32 লিঙ্গ : মহিলা	LDT0153197 ফটো উপলব্ধ



<p>R 661</p> <p>নাম : অঞ্জনা চাহ স্বামীৰ নাম: মুকুণ্ড চাহ ঘৰ নং : ১১৭ বয়স : 31 লিঙ্গ : মহিলা</p> <p>LDT0044818</p> <p>ফটো উপলব্ধ</p>	<p>662</p> <p>নাম : নন্দিতা নাথ স্বামীৰ নাম: বিমল নাথ ঘৰ নং : ১২৭ ক বয়স : 36 লিঙ্গ : মহিলা</p> <p>LDT0260240</p> <p>ফটো উপলব্ধ</p>	<p>E 663</p> <p>নাম : নিৰ হাজৰিকা বৰুৱা স্বামীৰ নাম: বুদ্ধি বৰুৱা ঘৰ নং : ১২৯ বয়স : 69 লিঙ্গ : মহিলা</p> <p>LDT8439892</p> <p>ফটো উপলব্ধ</p>
<p>664</p> <p>নাম : ছমাৰি কিষান পিতাৰ নাম: বট কিষান ঘৰ নং : ২২৯ বয়স : 55 লিঙ্গ : মহিলা</p> <p>LDT0094300</p> <p>ফটো উপলব্ধ</p>	<p>665</p> <p>নাম : পুটকন বৰুৱা পিতাৰ নাম: বুদ্ধি বৰুৱা ঘৰ নং : ২২৯ বয়স : 49 লিঙ্গ : পুৰুষ</p> <p>LDT8439905</p> <p>ফটো উপলব্ধ</p>	<p>E 666</p> <p>নাম : মুকুণ্ড চাহ পিতাৰ নাম: দীননাথ চাহ ঘৰ নং : ২২৭ বয়স : 38 লিঙ্গ : পুৰুষ</p> <p>LDT0044966</p> <p>ফটো উপলব্ধ</p>
<p>667</p> <p>নাম : বাপধন বৰুৱা পিতাৰ নাম: বুদ্ধি বৰুৱা ঘৰ নং : ২২৯ বয়স : 37 লিঙ্গ : পুৰুষ</p> <p>LDT8439916</p> <p>ফটো উপলব্ধ</p>	<p>668</p> <p>নাম : অঞ্জনা চাহ পিতাৰ নাম: তৰুণ নাথ ঘৰ নং : ৩১ বয়স : 31 লিঙ্গ : মহিলা</p> <p>LDT0325738</p> <p>ফটো উপলব্ধ</p>	<p>669</p> <p>নাম : শ্ৰেণী দলৈ অন্যান্য: নিৰ হাজৰিকা বৰুৱা ঘৰ নং : ২২৭ বয়স : 80 লিঙ্গ : মহিলা</p> <p>NZZ0080812</p> <p>ফটো উপলব্ধ</p>
<p>670</p> <p>নাম : জয়ন্ত দলাই অন্যান্য: নিৰ হাজৰিকা বৰুৱা ঘৰ নং : ২২৭ ক বয়স : 47 লিঙ্গ : পুৰুষ</p> <p>NZZ0080770</p> <p>ফটো উপলব্ধ</p>	<p>671</p> <p>নাম : দিষ্কাই গৌঁহাই স্বামীৰ নাম: জয়ন্ত দলাই ঘৰ নং : ২২৭ ক বয়স : 24 লিঙ্গ : মহিলা</p> <p>NZZ0080754</p> <p>ফটো উপলব্ধ</p>	<p>672</p> <p>নাম : অৰ্জুন কুমাৰ ব্ৰহ্ম পিতাৰ নাম: উচৌ ব্ৰহ্ম ঘৰ নং : ২৩৩ বয়স : 67 লিঙ্গ : পুৰুষ</p> <p>LDT8439938</p> <p>ফটো উপলব্ধ</p>
<p>673</p> <p>নাম : পাৰ্বতী ব্ৰহ্ম স্বামীৰ নাম: অৰ্জুন ব্ৰহ্ম ঘৰ নং : ২৩৩ বয়স : 57 লিঙ্গ : মহিলা</p> <p>LDT8439949</p> <p>ফটো উপলব্ধ</p>	<p>674</p> <p>নাম : পুলেন ব্ৰহ্ম পিতাৰ নাম: অৰ্জুন ব্ৰহ্ম ঘৰ নং : ২৩৩ বয়স : 35 লিঙ্গ : পুৰুষ</p> <p>LDT8439950</p> <p>ফটো উপলব্ধ</p>	<p>675</p> <p>নাম : চনম ব্ৰহ্ম পিতাৰ নাম: অৰ্জুন কুমাৰ ব্ৰহ্ম ঘৰ নং : ২৩৩ বয়স : 30 লিঙ্গ : পুৰুষ</p> <p>LDT0154328</p> <p>ফটো উপলব্ধ</p>
<p>676</p> <p>নাম : পম্পী ব্ৰহ্ম পিতাৰ নাম: অৰ্জুন ব্ৰহ্ম ঘৰ নং : ২৩৩ বয়স : 29 লিঙ্গ : মহিলা</p> <p>LDT8439961</p> <p>ফটো উপলব্ধ</p>	<p>677</p> <p>নাম : বাধেশ্যাম লহাৰ পিতাৰ নাম: মংগল লহাৰ ঘৰ নং : ২৬৪ বয়স : 25 লিঙ্গ : পুৰুষ</p> <p>LDT0470658</p> <p>ফটো উপলব্ধ</p>	<p>678</p> <p>নাম : কামিল পৰ্জা পিতাৰ নাম: কেলাস পৰ্জা ঘৰ নং : ৩০১ বয়স : 23 লিঙ্গ : পুৰুষ</p> <p>LDT0471359</p> <p>ফটো উপলব্ধ</p>
<p>679</p> <p>নাম : বিকাশ প্ৰজা পিতাৰ নাম: চক্ৰ প্ৰজা ঘৰ নং : ৩০৪ বয়স : 25 লিঙ্গ : পুৰুষ</p> <p>LDT0470831</p> <p>ফটো উপলব্ধ</p>	<p>680</p> <p>নাম : বন্ট পৰ্জা পিতাৰ নাম: দিনু পৰ্জা ঘৰ নং : ৩০৪ বয়স : 24 লিঙ্গ : পুৰুষ</p> <p>LDT0470906</p> <p>ফটো উপলব্ধ</p>	<p>681</p> <p>নাম : চৰ্জিনা পৰ্জা পিতাৰ নাম: চুলু পৰ্জা ঘৰ নং : ৩০৭ বয়স : 26 লিঙ্গ : মহিলা</p> <p>LDT0470864</p> <p>ফটো উপলব্ধ</p>
<p>682</p> <p>নাম : অটিছ পৰ্জা পিতাৰ নাম: চুলু পৰ্জা ঘৰ নং : ৩০৭ বয়স : 23 লিঙ্গ : পুৰুষ</p> <p>LDT0471748</p> <p>ফটো উপলব্ধ</p>	<p>683</p> <p>নাম : মিনতি পৰ্জা পিতাৰ নাম: বালিৰাম পৰ্জা ঘৰ নং : ৩০৯ বয়স : 28 লিঙ্গ : পুৰুষ</p> <p>LDT0465799</p> <p>ফটো উপলব্ধ</p>	<p>684</p> <p>নাম : আৰেন পৰ্জা পিতাৰ নাম: হৰি পৰ্জা ঘৰ নং : ৩১৬ বয়স : 24 লিঙ্গ : পুৰুষ</p> <p>LDT0471342</p> <p>ফটো উপলব্ধ</p>
<p>685</p> <p>নাম : ৰূপেশ পৰ্জা পিতাৰ নাম: সুনীল পৰ্জা ঘৰ নং : ৩১৮ বয়স : 27 লিঙ্গ : পুৰুষ</p> <p>LDT0471797</p> <p>ফটো উপলব্ধ</p>	<p>686</p> <p>নাম : লালু পৰ্জা পিতাৰ নাম: সঞ্জিত পৰ্জা ঘৰ নং : ৩২০ বয়স : 27 লিঙ্গ : পুৰুষ</p> <p>LDT0470856</p> <p>ফটো উপলব্ধ</p>	<p>687</p> <p>নাম : নিতা পৰ্জা পিতাৰ নাম: মনোজ পৰ্জা ঘৰ নং : ৩২২ বয়স : 23 লিঙ্গ : মহিলা</p> <p>LDT0471722</p> <p>ফটো উপলব্ধ</p>
<p>688</p> <p>নাম : নান্দ পৰ্জা পিতাৰ নাম: আনন্দ পৰ্জা ঘৰ নং : ৩২৯ বয়স : 24 লিঙ্গ : পুৰুষ</p> <p>LDT0471615</p> <p>ফটো উপলব্ধ</p>	<p>689</p> <p>নাম : সোনালী পৰ্জা পিতাৰ নাম: চুকদেৱ পৰ্জা ঘৰ নং : ৩৩১ বয়স : 24 লিঙ্গ : মহিলা</p> <p>LDT0470807</p> <p>ফটো উপলব্ধ</p>	<p>690</p> <p>নাম : চুলেমান পৰ্জা পিতাৰ নাম: সুকদেৱ পৰ্জা ঘৰ নং : ৩৩১ বয়স : 24 লিঙ্গ : পুৰুষ</p> <p>LDT0465534</p> <p>ফটো উপলব্ধ</p>



691 নাম : উজ্জ্বেছ প্ৰজা পিতাৰ নাম: মানি প্ৰজা ঘৰ নং : 399 বয়স : 25 লিঙ্গ : পুৰুষ	LDT0470880 ফটো উপলব্ধ	692 নাম : বীনা বোস স্বামীৰ নাম: উজ্জেশ পৰজা ঘৰ নং : 399 বয়স : 20 লিঙ্গ : মহিলা	NZZ0095729 ফটো উপলব্ধ	693 নাম : জয়ন্ত ভূঞা পিতাৰ নাম: গোলাপ ভূঞা ঘৰ নং : 820 বয়স : 38 লিঙ্গ : পুৰুষ	LDT8440231 ফটো উপলব্ধ
694 নাম : নীমা ভূঞা স্বামীৰ নাম: জয়ন্ত ভূঞা ঘৰ নং : 820 বয়স : 34 লিঙ্গ : মহিলা	LDT8440264 ফটো উপলব্ধ	E 695 নাম : বিভাবানী গোস্বামী স্বামীৰ নাম: নাৰায়ন চন্দ্ৰ গোস্বামী ঘৰ নং : 822 বয়স : 66 লিঙ্গ : মহিলা	LDT8440059 ফটো উপলব্ধ	#2 696 নাম : নাৰায়ন চন্দ্ৰ গোস্বামী পিতাৰ নাম: জয় চৰন গোস্বামী ঘৰ নং : 822 বয়স : 57 লিঙ্গ : মহিলা	LDT8440048 ফটো উপলব্ধ
697 নাম : মিনা গোস্বামী পিতাৰ নাম: জয়চৰন গোস্বামী ঘৰ নং : 822 বয়স : 51 লিঙ্গ : মহিলা	LDT0350439 ফটো উপলব্ধ	698 নাম : অজয় গোস্বামী পিতাৰ নাম: নাৰায়ন গোস্বামী ঘৰ নং : 822 বয়স : 42 লিঙ্গ : পুৰুষ	LDT8440060 ফটো উপলব্ধ	699 নাম : ৰূপালী গোস্বামী স্বামীৰ নাম: অজয় গোস্বামী ঘৰ নং : 822 বয়স : 37 লিঙ্গ : মহিলা	LDT8440071 ফটো উপলব্ধ
E 700 নাম : মজিবুৰ ৰহমান পিতাৰ নাম: খালিলুৰ ৰহমান ঘৰ নং : 825 বয়স : 57 লিঙ্গ : পুৰুষ	LDT8440151 ফটো উপলব্ধ	701 নাম : কৰিমন নেছা স্বামীৰ নাম: মজিবুৰ ৰহমান ঘৰ নং : 825 বয়স : 48 লিঙ্গ : মহিলা	LDT8440162 ফটো উপলব্ধ	702 নাম : মহিমা খাতুন পিতাৰ নাম: মজিবুৰ ৰহমান ঘৰ নং : 825 বয়স : 24 লিঙ্গ : মহিলা	LDT0334136 ফটো উপলব্ধ
703 নাম : কবিৰ ৰহমান পিতাৰ নাম: মজিবুৰ ৰহমান ঘৰ নং : 425 বয়স : 23 লিঙ্গ : পুৰুষ	LDT0332890 ফটো উপলব্ধ	704 নাম : ইছলামউদ্দিন আলি পিতাৰ নাম: মঃ ওচমান আলি ঘৰ নং : 426 বয়স : 48 লিঙ্গ : পুৰুষ	LDT1486506 ফটো উপলব্ধ	705 নাম : নূৰজাহান বেগম স্বামীৰ নাম: ইছলামউদ্দিন আলি ঘৰ নং : 426 বয়স : 43 লিঙ্গ : মহিলা	LDT1486711 ফটো উপলব্ধ
706 নাম : ফাতেমা খাতুন পিতাৰ নাম: ইছলামউদ্দিন আলি ঘৰ নং : 826 বয়স : 27 লিঙ্গ : মহিলা	LDT0108415 ফটো উপলব্ধ	707 নাম : নূৰদিন আলি পিতাৰ নাম: ইছলামউদ্দিন আলি ঘৰ নং : 826 বয়স : 25 লিঙ্গ : পুৰুষ	LDT0260323 ফটো উপলব্ধ	708 নাম : নাজিৰউদ্দিন আলী পিতাৰ নাম: ইছলামউদ্দিন আলী ঘৰ নং : 826 বয়স : 23 লিঙ্গ : পুৰুষ	LDT0325233 ফটো উপলব্ধ
709 নাম : চুৰেন দাস পিতাৰ নাম: নন্দলাল মুক্তিয়ার ঘৰ নং : 829 বয়স : 57 লিঙ্গ : পুৰুষ	LDT1486744 ফটো উপলব্ধ	710 নাম : কিৰণ দাস স্বামীৰ নাম: চুৰেন মুক্তিয়ার দাস ঘৰ নং : 829 বয়স : 44 লিঙ্গ : মহিলা	LDT1486755 ফটো উপলব্ধ	711 নাম : মনালিছা বৰা দাস স্বামীৰ নাম: বিগেন দাস ঘৰ নং : 427 বয়স : 38 লিঙ্গ : মহিলা	LDT7275233 ফটো উপলব্ধ
712 নাম : বিগেন দাস পিতাৰ নাম: সুৰেশ মুক্তিয়ার দাস ঘৰ নং : 829 বয়স : 37 লিঙ্গ : পুৰুষ	LDT1486697 ফটো উপলব্ধ	S 713 নাম : দিপাঞ্জলী দাস স্বামীৰ নাম: বিগেন দাস ঘৰ নং : 829 বয়স : 25 লিঙ্গ : মহিলা	LDT0260133 ফটো উপলব্ধ	714 নাম : উৰ্বশী দাস পিতাৰ নাম: চুৰেন দাস ঘৰ নং : 829 বয়স : 23 লিঙ্গ : মহিলা	LDT0451682 ফটো উপলব্ধ
S 715 নাম : জাহ্নবী দাস পিতাৰ নাম: চুৰেন দাস ঘৰ নং : 829 বয়স : 22 লিঙ্গ : মহিলা	LDT0451666 ফটো উপলব্ধ	716 নাম : কৰুণা বেগম স্বামীৰ নাম: হামিদ চকিদাৰ ঘৰ নং : 828 বয়স : 58 লিঙ্গ : মহিলা	LDT1486700 ফটো উপলব্ধ	717 নাম : আব্দুল কাযুম পিতাৰ নাম: হামিদ চকিদাৰ ঘৰ নং : 828 বয়স : 27 লিঙ্গ : পুৰুষ	LDT0093443 ফটো উপলব্ধ
718 নাম : হজৰত আলি চৌকিদাৰ পিতাৰ নাম: হামিদ আলি চৌকিদাৰ ঘৰ নং : 828 বয়স : 23 লিঙ্গ : পুৰুষ	LDT0501668 ফটো উপলব্ধ	# 719 নাম : চৈয়দ বাহাৰুল ইছলাম পিতাৰ নাম: লোত নাজিৰ আলি ঘৰ নং : 830 বয়স : 56 লিঙ্গ : পুৰুষ	LDT0175166 ফটো উপলব্ধ	720 নাম : চৈয়দা চীমা বেগম স্বামীৰ নাম: চৈয়দ বাহাৰুল ইছলাম ঘৰ নং : 830 বয়স : 36 লিঙ্গ : মহিলা	LDT0175208 ফটো উপলব্ধ



721 নাম : তপন মহাপাত্ৰ পিতাৰ নাম: পোনা মহাপাত্ৰ ঘৰ নং : 8৩১ বয়স : 33 লিঙ্গ : পুৰুষ	LDT0175216 ফটো উপলব্ধ	722 নাম : গান্ধী মহাপাত্ৰ পিতাৰ নাম: পোনা মহাপাত্ৰ ঘৰ নং : 8৩১ বয়স : 29 লিঙ্গ : পুৰুষ	LDT0175257 ফটো উপলব্ধ	723 নাম : মিনতী মহাপাত্ৰ স্বামীৰ নাম: গান্ধী মহাপাত্ৰ ঘৰ নং : 8৩১ বয়স : 26 লিঙ্গ : মহিলা	LDT0231084 ফটো উপলব্ধ
724 নাম : মিনা খেৰুৱাৰ স্বামীৰ নাম: অৰ্জুন খেৰুৱাৰ ঘৰ নং : ৫২০ বয়স : 51 লিঙ্গ : মহিলা	LDT0096792 ফটো উপলব্ধ	725 নাম : জয়মতি খেৰুৱাৰ স্বামীৰ নাম: কমল খেৰুৱাৰ ঘৰ নং : ৫২০ বয়স : 33 লিঙ্গ : মহিলা	LDT0260257 ফটো উপলব্ধ	726 নাম : কমল খেৰুৱাৰ পিতাৰ নাম: অৰ্জুন খেৰুৱাৰ ঘৰ নং : 520 বয়স : 26 লিঙ্গ : পুৰুষ	LDT0260422 ফটো উপলব্ধ
727 নাম : পায়েল খেৰুৱাৰ পিতাৰ নাম: অৰ্জুন খেৰুৱাৰ ঘৰ নং : 520 বয়স : 24 লিঙ্গ : মহিলা	NZZ0020636 ফটো উপলব্ধ	728 নাম : পুনা মহাপাত্ৰ পিতাৰ নাম: পবিত্ৰ মহাপাত্ৰ ঘৰ নং : ৫২১ বয়স : 64 লিঙ্গ : পুৰুষ	LDT9842084 ফটো উপলব্ধ	729 নাম : পূৰ্ণিমা মহাপাত্ৰ স্বামীৰ নাম: পুনা মহাপাত্ৰ ঘৰ নং : ৫২১ বয়স : 46 লিঙ্গ : মহিলা	LDT9842095 ফটো উপলব্ধ
730 নাম : অঞ্জু মহাপাত্ৰ স্বামীৰ নাম: তেৰানাথ মহাপাত্ৰ ঘৰ নং : 521ক বয়স : 36 লিঙ্গ : মহিলা	NZZ0080762 ফটো উপলব্ধ	731 নাম : পবিত্ৰা মহাপাত্ৰ পিতাৰ নাম: তেৰানাথ মহাপাত্ৰ ঘৰ নং : 521ক বয়স : 25 লিঙ্গ : মহিলা	NZZ0080028 ফটো উপলব্ধ	732 নাম : আব্দুল কাদিৰ আলি পিতাৰ নাম: অবছৰ আলি ঘৰ নং : ৫৯৪ বয়স : 74 লিঙ্গ : পুৰুষ	LDT8440220 ফটো উপলব্ধ
733 নাম : মমতাজ বেগম স্বামীৰ নাম: আব্দুল কাদিৰ আলি ঘৰ নং : ৫৯৪ বয়স : 69 লিঙ্গ : মহিলা	LDT8440242 ফটো উপলব্ধ	734 নাম : হাফিজা খাতুন মাতৃৰ নাম: কৰুনা খাতুন ঘৰ নং : ৫৯৫ বয়স : 30 লিঙ্গ : মহিলা	LDT0086975 ফটো উপলব্ধ	735 নাম : বুবেনা খাতুন পিতাৰ নাম: আব্দুল কাদিৰ আলি ঘৰ নং : ৫৯৮ বয়স : 41 লিঙ্গ : মহিলা	LDT0260265 ফটো উপলব্ধ
736 নাম : পবন পাৰিক পিতাৰ নাম: মনিৰাম পাৰিক ঘৰ নং : ৮২৯ বয়স : 35 লিঙ্গ : পুৰুষ	LDT0193888 ফটো উপলব্ধ	737 নাম : বিকী পাৰিক পিতাৰ নাম: মনিৰাম পাৰিক ঘৰ নং : ৮২৯ বয়স : 28 লিঙ্গ : পুৰুষ	LDT0193896 ফটো উপলব্ধ	738 নাম : বিকাশ পাৰিক পিতাৰ নাম: মনিৰাম পাৰিক ঘৰ নং : ৮২৯ বয়স : 25 লিঙ্গ : পুৰুষ	LDT0464180 ফটো উপলব্ধ
739 নাম : সন্তোষ পাৰিক পিতাৰ নাম: মনিৰাম পাৰিক ঘৰ নং : 829ক বয়স : 22 লিঙ্গ : পুৰুষ	NZZ0088534 ফটো উপলব্ধ	S 740 নাম : গমা দেৱী স্বামীৰ নাম: বাৰ্জেন চেত্ৰী ঘৰ নং : বয়স : ৪২ লিঙ্গ : মহিলা	LDT8440297 ফটো উপলব্ধ	741 নাম : দিপালী গোৱালা দাস স্বামীৰ নাম: শংকৰ দাস ঘৰ নং : শুকাণ সুতি বয়স : 23 লিঙ্গ : মহিলা	NZZ0080705 ফটো উপলব্ধ



742	1	NZZ0127795	ফটো উপলব্ধ	নাম : ভোলা বাছফৰ পিতাৰ নাম: ৰাজু বাছফৰ ঘৰ নং : 174 বয়স : 20 লিঙ্গ : পুৰুষ	743	1	LDT8539706	ফটো উপলব্ধ	নাম : কুঞ্জ হাজৰিকা স্বামীৰ নাম: ভূপেন হাজৰিকা ঘৰ নং : 424 বয়স : 55 লিঙ্গ : মহিলা	744	1	LDT1486904	ফটো উপলব্ধ	নাম : দীপজ্যোতি হাজৰিকা পিতাৰ নাম: ভূপেন হাজৰিকা ঘৰ নং : 424 বয়স : 30 লিঙ্গ : পুৰুষ
745	1	LDT0260711	ফটো উপলব্ধ	নাম : দুলাল হাজৰিকা পিতাৰ নাম: ভূপেন হাজৰিকা ঘৰ নং : 424 বয়স : 26 লিঙ্গ : পুৰুষ	746	1	LDT8539693	ফটো উপলব্ধ	নাম : ভূপেন হাজৰিকা পিতাৰ নাম: নিৰজুমল হাজৰিকা ঘৰ নং : 424 বয়স : 64 লিঙ্গ : পুৰুষ	747	1	NZZ0140749	ফটো উপলব্ধ	নাম : ছানিদুল ইছলাম অন্যান্য: ৰবিউল আউয়াল ঘৰ নং : 179 বয়স : 24 লিঙ্গ : পুৰুষ
748	1	NZZ0141044	ফটো উপলব্ধ	নাম : জেচমিন চুলতানা স্বামীৰ নাম: মহাচিন হুছেইন ঘৰ নং : 60 বয়স : 20 লিঙ্গ : মহিলা	749	1	NZZ0141721	ফটো উপলব্ধ	নাম : মনিষা চাহু পিতাৰ নাম: মুকেশ কুমাৰ সাহ ঘৰ নং : 120 বয়স : 25 লিঙ্গ : মহিলা	750	1	NZZ0141747	ফটো উপলব্ধ	নাম : পল্লৱী বৰুৱা পিতাৰ নাম: তিলক বৰুৱা ঘৰ নং : 223 বয়স : 19 লিঙ্গ : মহিলা
751	1	NZZ0145003	ফটো উপলব্ধ	নাম : ছাহিল আলি পিতাৰ নাম: ইব্রাহিম আলি ঘৰ নং : 144 বয়স : 35 লিঙ্গ : পুৰুষ	752	1	NZZ0145417	ফটো উপলব্ধ	নাম : ইৰফান ছেখ পিতাৰ নাম: আদম আলী ছেখ ঘৰ নং : 78 বয়স : 22 লিঙ্গ : পুৰুষ	753	1	NZZ0146001	ফটো উপলব্ধ	নাম : দিপাঞ্জলী চাহু পিতাৰ নাম: ৰাজেশ চাহু ঘৰ নং : 159 বয়স : 19 লিঙ্গ : মহিলা
754	1	NZZ0146449	ফটো উপলব্ধ	নাম : চপন প্ৰজা মাতৃৰ নাম: কালাবতী প্ৰজা ঘৰ নং : 129 বয়স : 27 লিঙ্গ : পুৰুষ	755	1	NZZ0147298	ফটো উপলব্ধ	নাম : নন্দিনী গোপ পিতাৰ নাম: অজয় গোপ ঘৰ নং : 422 বয়স : 18 লিঙ্গ : মহিলা	756	1	NZZ0148866	ফটো উপলব্ধ	নাম : দিপেন গৌড় পিতাৰ নাম: বিক্ৰম গৌড় ঘৰ নং : 3ক বয়স : 23 লিঙ্গ : পুৰুষ
757	1	NZZ0149021	ফটো উপলব্ধ	নাম : সোনালী গৌড় পিতাৰ নাম: বিক্ৰম গৌড় ঘৰ নং : 3ক বয়স : 20 লিঙ্গ : মহিলা	758	1	NZZ0156547	ফটো উপলব্ধ	নাম : বিপ্লৱ বাচফৰ মাতৃৰ নাম: সেবন্তী বাচপৰ ঘৰ নং : 174 ক বয়স : 18 লিঙ্গ : পুৰুষ	759	1	NZZ0157792	ফটো উপলব্ধ	নাম : বিশ্বজিৎ দত্ত পিতাৰ নাম: প্ৰবিন দত্ত ঘৰ নং : 204 বয়স : 23 লিঙ্গ : পুৰুষ
760	1	NZZ0157925	ফটো উপলব্ধ	নাম : বিক্ৰম কৰ্মকাৰ পিতাৰ নাম: সুৰজ কৰ্মকাৰ ঘৰ নং : 172 বয়স : 18 লিঙ্গ : পুৰুষ	S 761	1	LDT0201087	ফটো উপলব্ধ	নাম : ৰাজু চাহু পিতাৰ নাম: দিলীপ চাহু ঘৰ নং : 351 বয়স : 27 লিঙ্গ : পুৰুষ	S 762	1	LDT9638475	ফটো উপলব্ধ	নাম : দিলীপ চাহু পিতাৰ নাম: কিশী নাথ চাহু ঘৰ নং : 351 বয়স : 42 লিঙ্গ : পুৰুষ



763 1 NZZ0161653 নাম : মজিবুৰ ৰহমান পিতাৰ নাম : খলিলুৰ ৰহমান ঘৰ নং : 425 বয়স : 57 লিঙ্গ : পুৰুষ ফটো উপলব্ধ	764 1 NZZ0164855 নাম : অনিতা মণ্ডল স্বামীৰ নাম : অতুল মণ্ডল ঘৰ নং : 31 বয়স : 18 লিঙ্গ : মহিলা ফটো উপলব্ধ	765 1 NZZ0164467 নাম : মালতী গোড় পিতাৰ নাম : সাগৰ গোড় ঘৰ নং : 268 বয়স : 25 লিঙ্গ : মহিলা ফটো উপলব্ধ
#2 766 1 CDZ1162249 নাম : লক্ষী মাল্লাহ স্বামীৰ নাম : শম্ভু চাৰেহিয়া ঘৰ নং : 27 বয়স : 33 লিঙ্গ : মহিলা ফটো উপলব্ধ	767 1 NZZ0166090 নাম : ছেবেষ্টিন মাঝি পিতাৰ নাম : সুনিল চন্দ্ৰ মাঝি ঘৰ নং : 163 বয়স : 41 লিঙ্গ : পুৰুষ ফটো উপলব্ধ	768 1 NZZ0166256 নাম : বাবলু ভূঞা পিতাৰ নাম : চতন ভূঞা ঘৰ নং : 161 বয়স : 36 লিঙ্গ : পুৰুষ ফটো উপলব্ধ
769 1 NZZ0171132 নাম : অতুল মণ্ডল পিতাৰ নাম : সন্তোষ মণ্ডল ঘৰ নং : 31 বয়স : 20 লিঙ্গ : পুৰুষ ফটো উপলব্ধ	770 1 NZZ0174722 নাম : অনামিকা দাস পিতাৰ নাম : অমল দাস ঘৰ নং : 168 বয়স : 18 লিঙ্গ : মহিলা ফটো উপলব্ধ	771 1 NZZ0175125 নাম : নিতেচ মাহাতু পিতাৰ নাম : জয়ৰাম মাহাতু ঘৰ নং : 141 বয়স : 18 লিঙ্গ : পুৰুষ ফটো উপলব্ধ
772 1 NZZ0175141 নাম : ফিজা আখতাৰ পিতাৰ নাম : ফিৰোজ আলি ঘৰ নং : 143 বয়স : 18 লিঙ্গ : মহিলা ফটো উপলব্ধ	773 1 NZZ0176123 নাম : মনিশা মাঝি পিতাৰ নাম : কিশোৰ মাঝি ঘৰ নং : 194 বয়স : 19 লিঙ্গ : মহিলা ফটো উপলব্ধ	774 1 HGC7236319 নাম : বিমল নাথ পিতাৰ নাম : গজেন নাথ ঘৰ নং : 227 ক বয়স : 38 লিঙ্গ : পুৰুষ ফটো উপলব্ধ

## ভোটাৰৰ সাৰাংশ

## A) ভোটাৰৰ সংখ্যা

	তালিকাৰ প্ৰকাৰ	তালিকাৰ চিনাক্তকৰণ	ভোটাৰৰ সংখ্যা							
			পুৰুষ	মহিলা	৩য় লিঙ্গ	মুঠ				
I	মূল তালিকা	মূল তালিকা	বিশেষ সংশোধন, 2026 চনৰ পূৰ্বৰ 2025 চনৰ মূল তালিকাৰ লগত থকা সংযোজন সমূহ একত্ৰিতকৰণ কৰা তালিকা।				345	396	0	741
II	যোগ তালিকা	পৰিপূৰক 1	বিশেষ সংক্ষিপ্ত সংশোধন, 2026				14	7	0	21
		পৰিপূৰক 2	অনবিচ্ছিন্ন সংশোধন 2026				6	6	0	12
			মুঠ				20	13	0	33
III	বিয়োজন তালিকা	পৰিপূৰক 1	বিশেষ সংক্ষিপ্ত সংশোধন, 2026				15	22	0	37
		পৰিপূৰক 2	অনবিচ্ছিন্ন সংশোধন 2026				2	0	0	2
			মুঠ				17	22	0	39
IV	লিংগ ক্ষেত্ৰত পৰিবৰ্তনৰ বাবে পাৰ্থক্য					0	0	0	0	
এই সংশোধনৰ পিছত ভোটাৰ তালিকাত ভোটাৰৰ মুঠ সংখ্যা (I+II-III+IV)						348	387	0	735	

## B) শুধৰনীৰ সংখ্যা

তালিকাৰ প্ৰকাৰ	তালিকাৰ চিনাক্তকৰণ	শুধৰনীৰ সংখ্যা
পৰিপূৰক 1	বিশেষ সংক্ষিপ্ত সংশোধন, 2026	22
পৰিপূৰক 2	অনবিচ্ছিন্ন সংশোধন 2026	2
	মুঠ	24

নিৰ্বাচক পঞ্জীয়ন বিষয়াৰ স্বাক্ষৰ

E-মত, S-স্থানান্তৰিত/ বাসস্থান পৰিবৰ্তন, R-প্ৰতিলিপি, M-নিখোজ, Q-অযোগ্য