



ভোটাৰ তালিকা 2026 S03 অসম

বিধানসভা সমষ্টিৰ নম্বৰ, নাম আৰু সংৰক্ষণৰ স্থিতি : 71 - বিহালী (অনুসূচিত জাতি)		খণ্ড নং : 88																			
এই বিধানসভা সমষ্টিত কোন সংসদীয় সমষ্টিৰ অন্তৰ্গত তাৰ নম্বৰ, নাম আৰু সংৰক্ষণ স্থিতি : 11 - শোণিতপুৰ (সাধাৰণ)																					
1. সংশোধনৰ বিৱৰণ																					
সংশোধনৰ বছৰ	2026	তালিকাৰ চিনাক্তকৰণ																			
ভিত্তি তাৰিখ	01-04-2026	বিশেষ সংশোধন, 2026 চনৰ পূৰ্বৰ 2025 চনৰ মূল তালিকাৰ লগত থকা সংযোজন সমূহ একত্ৰিতকৰণ কৰা তালিকা।																			
সংশোধনৰ প্ৰকাৰ	বিশেষ সংশোধন 2026																				
প্ৰকাশনৰ তাৰিখ	23-03-2026																				
2. খণ্ড আৰু ভোটগ্ৰহন কেন্দ্ৰৰ বিৱৰণ																					
খণ্ডৰ অন্তৰ্গত এলেকা সমূহৰ নম্বৰ আৰু নাম																					
1-বৰগাং চাপৰি (এনচি) (অংশ)		<table border="1" style="width: 100%; border-collapse: collapse;"> <tr> <td>মূল চহৰ/গাওঁ</td> <td>: ডেকাপথাৰ</td> </tr> <tr> <td>ৱাৰ্ড নং</td> <td>:</td> </tr> <tr> <td>ডাকঘৰ</td> <td>: চাৰিআলি (মুখ্য ডাকঘৰ)</td> </tr> <tr> <td>পুলিচ থানা</td> <td>: জিনজিয়া</td> </tr> <tr> <td>ব্লক</td> <td>: বাঘমাৰা</td> </tr> <tr> <td>ৰাজহ চক্ৰ</td> <td>: বিশ্বনাথ ৰাজহ চক্ৰ</td> </tr> <tr> <td>জিলা</td> <td>: বিশ্বনাথ</td> </tr> <tr> <td>পিনকোড</td> <td>: 784176</td> </tr> </table>				মূল চহৰ/গাওঁ	: ডেকাপথাৰ	ৱাৰ্ড নং	:	ডাকঘৰ	: চাৰিআলি (মুখ্য ডাকঘৰ)	পুলিচ থানা	: জিনজিয়া	ব্লক	: বাঘমাৰা	ৰাজহ চক্ৰ	: বিশ্বনাথ ৰাজহ চক্ৰ	জিলা	: বিশ্বনাথ	পিনকোড	: 784176
মূল চহৰ/গাওঁ	: ডেকাপথাৰ																				
ৱাৰ্ড নং	:																				
ডাকঘৰ	: চাৰিআলি (মুখ্য ডাকঘৰ)																				
পুলিচ থানা	: জিনজিয়া																				
ব্লক	: বাঘমাৰা																				
ৰাজহ চক্ৰ	: বিশ্বনাথ ৰাজহ চক্ৰ																				
জিলা	: বিশ্বনাথ																				
পিনকোড	: 784176																				
3. ভোটগ্ৰহন কেন্দ্ৰৰ বিৱৰণ																					
ভোটগ্ৰহন কেন্দ্ৰৰ নম্বৰ আৰু নাম :		ভোটগ্ৰহন কেন্দ্ৰৰ প্ৰকাৰ (পুৰুষ/মহিলা/সাধাৰণ)		সাধাৰণ																	
88 - ডেকাপথাৰ প্ৰাথমিক বিদ্যালয়		খণ্ডৰ অন্তৰ্গত সহায়ক ভোটগ্ৰহন কেন্দ্ৰৰ সংখ্যা :		0																	
ভোটগ্ৰহন কেন্দ্ৰৰ ঠিকনা :																					
ডেকাপথাৰ প্ৰাথমিক বিদ্যালয়, কোঠা নং ১, ডেকাপথাৰ																					
4. ভোটাৰৰ সংখ্যা																					
আৰম্ভনি ক্ৰমিক নং	শেষ ক্ৰমিক নং	মুঠ ভোটাৰ																			
		পুৰুষ	মহিলা	৩য় লিঙ্গ	মুঠ																
1	594	275	274	0	549																

নিৰ্বাচক পঞ্জীয়ন বিষয়াৰ স্বাক্ষৰ

Nazri Naksha

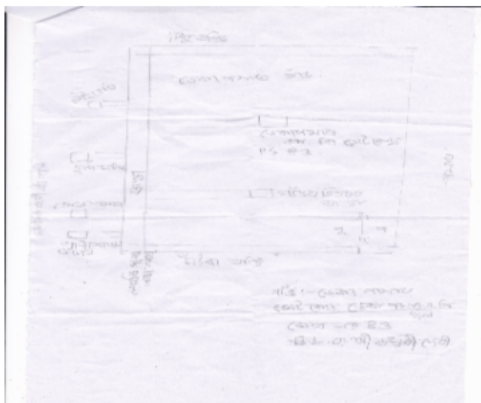

Google Map View

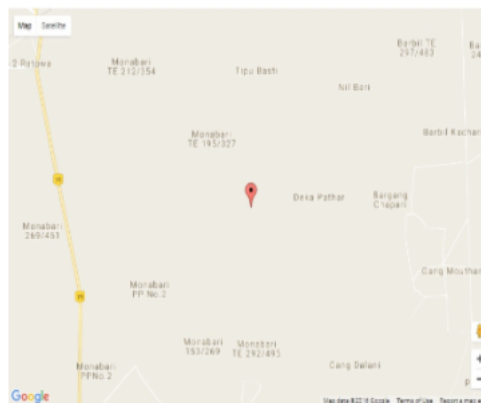

Polling Station Building Front View



ভোটগ্ৰহন কেন্দ্ৰৰ সন্মুখৰ দৃশ্য



Cad View

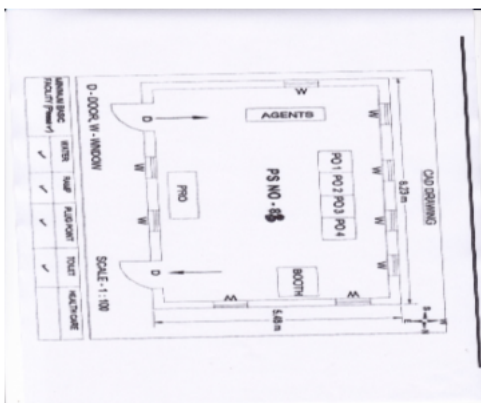

Key MAP View

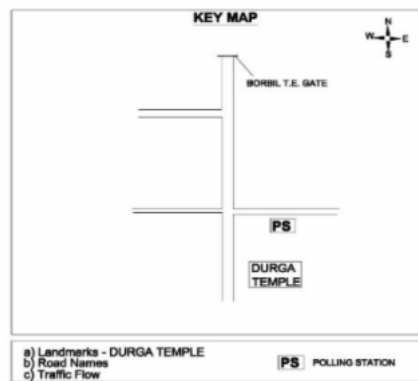



<p>S 1 LDT7256977</p> <p>নাম : অনিমা তাঁতী পিতাৰ নাম: ঘোৰ্কানাথ তাঁতী ঘৰ নং : 34 বয়স : 22 লিঙ্গ : মহিলা</p> <p>ফটো উপলব্ধ</p>	<p>2 LDT0300012</p> <p>নাম : পূৰ্ণিমা গোৱালা স্বামীৰ নাম: হিৰা কুমাৰ গোৱালা ঘৰ নং : 39 বয়স : 34 লিঙ্গ : মহিলা</p> <p>ফটো উপলব্ধ</p>	<p>3 LDT0108183</p> <p>নাম : হিৰালাল গুৱালা পিতাৰ নাম: নকুল গুৱালা ঘৰ নং : 39 বয়স : 30 লিঙ্গ : পুৰুষ</p> <p>ফটো উপলব্ধ</p>
<p>4 LDT0300061</p> <p>নাম : তুলাৰাম মাৰ্ভি পিতাৰ নাম: হোপনা মাৰ্ভি ঘৰ নং : 52 বয়স : 36 লিঙ্গ : পুৰুষ</p> <p>ফটো উপলব্ধ</p>	<p>5 LDT0231456</p> <p>নাম : নন্দলাল তাঁতী পিতাৰ নাম: নুৰ্ণা তাঁতী ঘৰ নং : 52 বয়স : 30 লিঙ্গ : পুৰুষ</p> <p>ফটো উপলব্ধ</p>	<p>6 LDT1486302</p> <p>নাম : মায়াদেৱী চেত্ৰী স্বামীৰ নাম: টেক বাহাদুৰ চেত্ৰী ঘৰ নং : 90 বয়স : 83 লিঙ্গ : মহিলা</p> <p>ফটো উপলব্ধ</p>
<p>7 LDT0189209</p> <p>নাম : ৰতন কুমাৰ ভট্টৰাই পিতাৰ নাম: মহনলাল ভট্টৰাই ঘৰ নং : 90 বয়স : 49 লিঙ্গ : পুৰুষ</p> <p>ফটো উপলব্ধ</p>	<p>8 LDT0189217</p> <p>নাম : নহিনাকলা দেৱী স্বামীৰ নাম: ৰতন কুমাৰ ভট্টৰাই ঘৰ নং : 90 বয়স : 44 লিঙ্গ : মহিলা</p> <p>ফটো উপলব্ধ</p>	<p>S 9 LDT7256985</p> <p>নাম : মিন মুণ্ডা স্বামীৰ নাম: চুছিল মুণ্ডা ঘৰ নং : 74 বয়স : 33 লিঙ্গ : মহিলা</p> <p>ফটো উপলব্ধ</p>
<p>10 NZZ0029405</p> <p>নাম : জুন আচাৰ্য্য মাতৃৰ নাম: মঞ্জু দেৱী ঘৰ নং : 142 বয়স : 22 লিঙ্গ : মহিলা</p> <p>ফটো উপলব্ধ</p>	<p>11 LDT8234568</p> <p>নাম : চাম মাৰি পিতাৰ নাম: বুধু মাৰি ঘৰ নং : 188 বয়স : 65 লিঙ্গ : পুৰুষ</p> <p>ফটো উপলব্ধ</p>	<p>12 LDT8234579</p> <p>নাম : চামনী মাৰি স্বামীৰ নাম: চাম মাৰি ঘৰ নং : 188 বয়স : 57 লিঙ্গ : মহিলা</p> <p>ফটো উপলব্ধ</p>
<p>13 LDT8234580</p> <p>নাম : লখিৰাম সোৰেন পিতাৰ নাম: শাম সোৰেন ঘৰ নং : 188 বয়স : 39 লিঙ্গ : পুৰুষ</p> <p>ফটো উপলব্ধ</p>	<p>14 LDT8234591</p> <p>নাম : ৰাজেন্দ্ৰ মাৰি পিতাৰ নাম: চাম মাৰি ঘৰ নং : 188 বয়স : 37 লিঙ্গ : মহিলা</p> <p>ফটো উপলব্ধ</p>	<p>15 LDT1486335</p> <p>নাম : মুনি চৰেন স্বামীৰ নাম: লক্ষিৰাম মাৰি ঘৰ নং : 188 বয়স : 36 লিঙ্গ : মহিলা</p> <p>ফটো উপলব্ধ</p>
<p>16 LDT8234604</p> <p>নাম : চাৰ চোৰেন মাৰি স্বামীৰ নাম: ৰাজেন্দ্ৰ মাৰি ঘৰ নং : 188 বয়স : 35 লিঙ্গ : মহিলা</p> <p>ফটো উপলব্ধ</p>	<p>17 LDT8234615</p> <p>নাম : মোহন টুডু পিতাৰ নাম: শিবি টুডু ঘৰ নং : 188 বয়স : 47 লিঙ্গ : পুৰুষ</p> <p>ফটো উপলব্ধ</p>	<p>18 LDT0345348</p> <p>নাম : বাবুল হাচদা পিতাৰ নাম: চমাহ হাচদা ঘৰ নং : 188 বয়স : 45 লিঙ্গ : পুৰুষ</p> <p>ফটো উপলব্ধ</p>
<p>19 LDT8234626</p> <p>নাম : বিনা টুডু স্বামীৰ নাম: মোহন টুডু ঘৰ নং : 188 বয়স : 39 লিঙ্গ : মহিলা</p> <p>ফটো উপলব্ধ</p>	<p>20 LDT0352401</p> <p>নাম : সৰস্বতী টুডু পিতাৰ নাম: দেবেন টুডু ঘৰ নং : 188 বয়স : 33 লিঙ্গ : মহিলা</p> <p>ফটো উপলব্ধ</p>	<p>21 LDT0353664</p> <p>নাম : মালতী হাচদা স্বামীৰ নাম: জুনেল হাচদা ঘৰ নং : 188 বয়স : 33 লিঙ্গ : মহিলা</p> <p>ফটো উপলব্ধ</p>
<p>22 LDT0231415</p> <p>নাম : সঞ্জয় হাচদা মাতৃৰ নাম: মিনা হাচদা ঘৰ নং : 149 বয়স : 31 লিঙ্গ : পুৰুষ</p> <p>ফটো উপলব্ধ</p>	<p>23 LDT0107854</p> <p>নাম : প্ৰদীপ টুডু পিতাৰ নাম: মোহন টুডু ঘৰ নং : 188 বয়স : 29 লিঙ্গ : পুৰুষ</p> <p>ফটো উপলব্ধ</p>	<p>24 LDT0108340</p> <p>নাম : সুন্দৰ টুডু পিতাৰ নাম: মোহন টুডু ঘৰ নং : 188 বয়স : 29 লিঙ্গ : পুৰুষ</p> <p>ফটো উপলব্ধ</p>
<p>25 LDT0298984</p> <p>নাম : সুনিতা চাওঁতাল স্বামীৰ নাম: সঞ্জয় হাছদা ঘৰ নং : 188 বয়স : 29 লিঙ্গ : মহিলা</p> <p>ফটো উপলব্ধ</p>	<p>26 LDT0231548</p> <p>নাম : মুনি টুডু স্বামীৰ নাম: প্ৰদীপ টু.ডু ঘৰ নং : 149 বয়স : 29 লিঙ্গ : মহিলা</p> <p>ফটো উপলব্ধ</p>	<p>27 LDT0352518</p> <p>নাম : শংকৰ হাচদা পিতাৰ নাম: বাবুল হাচদা ঘৰ নং : 188 বয়স : 26 লিঙ্গ : পুৰুষ</p> <p>ফটো উপলব্ধ</p>
<p>28 LDT0019687</p> <p>নাম : প্ৰিয়া টুডু স্বামীৰ নাম: ৰাজু টুডু ঘৰ নং : 188 বয়স : 32 লিঙ্গ : মহিলা</p> <p>ফটো উপলব্ধ</p>	<p>E 29 LDT8234648</p> <p>নাম : বাবুল টুডু পিতাৰ নাম: দেবেন টুডু ঘৰ নং : 188 বয়স : 47 লিঙ্গ : পুৰুষ</p> <p>ফটো উপলব্ধ</p>	<p>30 LDT8234659</p> <p>নাম : ফুলেশ্বৰী টুডু স্বামীৰ নাম: বাবুল টুডু ঘৰ নং : 188 বয়স : 42 লিঙ্গ : মহিলা</p> <p>ফটো উপলব্ধ</p>

31 নাম : মিনা হাসদা স্বামীৰ নাম : বাবুল হাসদা ঘৰ নং : ১৪৯ক বয়স : 40 লিঙ্গ : মহিলা	LDT8234637 ফটো উপলব্ধ	32 নাম : বাজু টুডু পিতাৰ নাম : দেবেন টুডু ঘৰ নং : ১৪৯খ বয়স : 40 লিঙ্গ : পুৰুষ	LDT8234660 ফটো উপলব্ধ	E 33 নাম : জিতেন টুডু পিতাৰ নাম : দেবেন টুডু ঘৰ নং : ১৫০ বয়স : 57 লিঙ্গ : পুৰুষ	LDT8234671 ফটো উপলব্ধ
E 34 নাম : লীলাবতী টুডু স্বামীৰ নাম : জিতেন টুডু ঘৰ নং : ১৫০ বয়স : 52 লিঙ্গ : মহিলা	LDT8234682 ফটো উপলব্ধ	35 নাম : চাওনী গোৱালা স্বামীৰ নাম : নকুল গোৱালা ঘৰ নং : ১৫২ বয়স : 48 লিঙ্গ : মহিলা	LDT8234693 ফটো উপলব্ধ	36 নাম : দেবেন কিস্কু পিতাৰ নাম : লক্ষ্মণ কিস্কু ঘৰ নং : ১৫৩ বয়স : 71 লিঙ্গ : পুৰুষ	LDT8234717 ফটো উপলব্ধ
E 37 নাম : আদী কিস্কু স্বামীৰ নাম : দেবেন কিস্কু ঘৰ নং : ১৫৩ বয়স : 65 লিঙ্গ : মহিলা	LDT8234728 ফটো উপলব্ধ	38 নাম : চোটু কিস্কু পিতাৰ নাম : লক্ষ্মণ কিস্কু ঘৰ নং : ১৫৩ বয়স : 59 লিঙ্গ : পুৰুষ	LDT8234795 ফটো উপলব্ধ	39 নাম : বিজয় কিস্কু পিতাৰ নাম : দেবেন কিস্কু ঘৰ নং : ১৫৩ বয়স : 46 লিঙ্গ : পুৰুষ	LDT8234739 ফটো উপলব্ধ
40 নাম : ৰূপলাল কিস্কু পিতাৰ নাম : দেবেন কিস্কু ঘৰ নং : ১৫৩ বয়স : 43 লিঙ্গ : পুৰুষ	LDT8234740 ফটো উপলব্ধ	41 নাম : চম্পা কিস্কু স্বামীৰ নাম : বিজয় কিস্কু ঘৰ নং : ১৫৩ বয়স : 43 লিঙ্গ : মহিলা	LDT8234751 ফটো উপলব্ধ	42 নাম : ৰতনলাল কিস্কু পিতাৰ নাম : দেবেন কিস্কু ঘৰ নং : ১৫৩ বয়স : 39 লিঙ্গ : পুৰুষ	LDT8234773 ফটো উপলব্ধ
43 নাম : মিন কিস্কু স্বামীৰ নাম : ৰতনলাল কিস্কু ঘৰ নং : ১৫৩ বয়স : 37 লিঙ্গ : মহিলা	LDT8234784 ফটো উপলব্ধ	44 নাম : ধীৰেন কিস্কু পিতাৰ নাম : চোটু কিস্কু ঘৰ নং : ১৫৩ বয়স : 24 লিঙ্গ : পুৰুষ	LDT0327841 ফটো উপলব্ধ	45 নাম : বিৰেন কিস্কু পিতাৰ নাম : চোটু কিস্কু ঘৰ নং : ১৫৩ বয়স : 23 লিঙ্গ : পুৰুষ	LDT0350157 ফটো উপলব্ধ
46 নাম : গৌৰব কিস্কু পিতাৰ নাম : বিজয় কিস্কু ঘৰ নং : ১৫৩ বয়স : 23 লিঙ্গ : পুৰুষ	LDT0346155 ফটো উপলব্ধ	47 নাম : চম্পা গোলে স্বামীৰ নাম : দিলবাহাদুৰ গোলে ঘৰ নং : ১৫৪ বয়স : 67 লিঙ্গ : মহিলা	LDT8234808 ফটো উপলব্ধ	48 নাম : লখমন পাশ্ৰীন পিতাৰ নাম : লপন পাশ্ৰীন ঘৰ নং : 154 বয়স : 56 লিঙ্গ : পুৰুষ	LDT7251127 ফটো উপলব্ধ
# 49 নাম : দিপক তামাং পিতাৰ নাম : জীৎ বাহাদুৰ তামাং ঘৰ নং : ১৫৪ বয়স : 46 লিঙ্গ : পুৰুষ	LDT0298018 ফটো উপলব্ধ	50 নাম : প্ৰদীপ গোলে পিতাৰ নাম : দিলবাহাদুৰ গোলে ঘৰ নং : ১৫৪ বয়স : 43 লিঙ্গ : পুৰুষ	LDT8234842 ফটো উপলব্ধ	51 নাম : বগীৰাম গোলে পিতাৰ নাম : দিল গোলে ঘৰ নং : ১৫৪ বয়স : 41 লিঙ্গ : পুৰুষ	LDT8234853 ফটো উপলব্ধ
52 নাম : সন্তোষ গোলে লামা পিতাৰ নাম : দিল বাহাদুৰ ঘৰ নং : ১৫৪ বয়স : 40 লিঙ্গ : পুৰুষ	LDT8234864 ফটো উপলব্ধ	53 নাম : পঞ্চমী পাশ্ৰীন স্বামীৰ নাম : লখমন পাশ্ৰীন ঘৰ নং : 154 বয়স : 39 লিঙ্গ : মহিলা	LDT7251135 ফটো উপলব্ধ	# 54 নাম : কৃষ্ণ কৰ্মকাৰ গোলে স্বামীৰ নাম : প্ৰদীপ গোলে ঘৰ নং : ১৫৪ বয়স : 35 লিঙ্গ : মহিলা	LDT0327882 ফটো উপলব্ধ
55 নাম : গনেশ তামাং পিতাৰ নাম : জিত বাহাদুৰ তামাং ঘৰ নং : ১৫৪ বয়স : 33 লিঙ্গ : পুৰুষ	LDT0021766 ফটো উপলব্ধ	56 নাম : চিতা গোলে স্বামীৰ নাম : বাজু গোলে ঘৰ নং : ১৫৪ বয়স : 29 লিঙ্গ : মহিলা	LDT8234831 ফটো উপলব্ধ	57 নাম : কবিতা গোলে স্বামীৰ নাম : সন্তোষ গোলে লামা ঘৰ নং : ১৫৪ বয়স : 27 লিঙ্গ : মহিলা	LDT0022079 ফটো উপলব্ধ
58 নাম : ৰূপা লামা স্বামীৰ নাম : গনেশ তামাং ঘৰ নং : 154 বয়স : 25 লিঙ্গ : মহিলা	LDT7251077 ফটো উপলব্ধ	59 নাম : সঞ্জয় গোলে পিতাৰ নাম : বাজু গোলে ঘৰ নং : ১৫৪ বয়স : 25 লিঙ্গ : পুৰুষ	LDT0407197 ফটো উপলব্ধ	60 নাম : চুন হেমৰম পিতাৰ নাম : টেব হেমৰম ঘৰ নং : ১৫৫ বয়স : 63 লিঙ্গ : পুৰুষ	LDT8234875 ফটো উপলব্ধ



61 নাম : বিশ্বনাথ হেমৰম পিতাৰ নাম : দেৱ হেমৰম ঘৰ নং : ১৫৫ বয়স : 62 লিঙ্গ : পুৰুষ	LDT0404343 ফটো উপলব্ধ	E 62 নাম : লালমনি হেমৰম স্বামীৰ নাম : চুন্ হেমৰম ঘৰ নং : ১৫৫ বয়স : 57 লিঙ্গ : মহিলা	LDT8234886 ফটো উপলব্ধ	E 63 নাম : চম্পা হেমৰম স্বামীৰ নাম : বিশ্বনাথ হেমৰম ঘৰ নং : ১৫৫ বয়স : 46 লিঙ্গ : মহিলা	LDT0300244 ফটো উপলব্ধ
64 নাম : সুভাষ হেমৰম পিতাৰ নাম : চুন্ হেমৰম ঘৰ নং : ১৫৫ বয়স : 39 লিঙ্গ : পুৰুষ	LDT8234897 ফটো উপলব্ধ	65 নাম : মীনা হেমৰম স্বামীৰ নাম : বিশ্বনাথ হেমৰম ঘৰ নং : ১৫৫ বয়স : 36 লিঙ্গ : মহিলা	LDT0298299 ফটো উপলব্ধ	66 নাম : ববী মূৰ্ম পিতাৰ নাম : পুতুল হেমৰম ঘৰ নং : ১৫৫ বয়স : 35 লিঙ্গ : মহিলা	LDT8234900 ফটো উপলব্ধ
67 নাম : দিপক হেমৰম পিতাৰ নাম : পুতুল হেমৰম ঘৰ নং : ১৫৫ বয়স : 33 লিঙ্গ : পুৰুষ	LDT8234911 ফটো উপলব্ধ	68 নাম : মামণি হেমৰম স্বামীৰ নাম : সুভাষ হেমৰম ঘৰ নং : 155 বয়স : 31 লিঙ্গ : মহিলা	LDT0231464 ফটো উপলব্ধ	69 নাম : দিলীপ হেমৰম পিতাৰ নাম : বিশ্বনাথ হেমৰম ঘৰ নং : ১৫৫ বয়স : 25 লিঙ্গ : পুৰুষ	LDT0407890 ফটো উপলব্ধ
70 নাম : হীৰালাল টুডু পিতাৰ নাম : শিবু টুডু ঘৰ নং : ১৫৬ বয়স : 57 লিঙ্গ : পুৰুষ	LDT8234944 ফটো উপলব্ধ	71 নাম : চুকুৰমনি টুডু স্বামীৰ নাম : হীৰালাল টুডু ঘৰ নং : ১৫৬ বয়স : 55 লিঙ্গ : মহিলা	LDT8234955 ফটো উপলব্ধ	72 নাম : লক্ষ্মীয়া টুডু পিতাৰ নাম : শিবু টুডু ঘৰ নং : ১৫৬ বয়স : 55 লিঙ্গ : পুৰুষ	LDT8234988 ফটো উপলব্ধ
73 নাম : চুন্ টুডু পিতাৰ নাম : শিবু টুডু ঘৰ নং : ১৫৬ বয়স : 52 লিঙ্গ : পুৰুষ	LDT8234999 ফটো উপলব্ধ	74 নাম : কান্তীক টুডু পিতাৰ নাম : হীৰালাল টুডু ঘৰ নং : ১৫৬ বয়স : 39 লিঙ্গ : পুৰুষ	LDT8234966 ফটো উপলব্ধ	75 নাম : সুৰেশ টুডু পিতাৰ নাম : হীৰালাল টুডু ঘৰ নং : ১৫৬ বয়স : 37 লিঙ্গ : পুৰুষ	LDT8234922 ফটো উপলব্ধ
76 নাম : আশা টুডু স্বামীৰ নাম : কান্তীক টুডু ঘৰ নং : ১৫৬ বয়স : 35 লিঙ্গ : মহিলা	LDT8234977 ফটো উপলব্ধ	77 নাম : বিনা টুডু স্বামীৰ নাম : লক্ষ্মীয়া টুডু ঘৰ নং : ১৫৬ বয়স : 35 লিঙ্গ : মহিলা	LDT0353599 ফটো উপলব্ধ	78 নাম : চম্পা টুডু স্বামীৰ নাম : সুৰেশ টুডু ঘৰ নং : ১৫৬ বয়স : 31 লিঙ্গ : মহিলা	LDT0297515 ফটো উপলব্ধ
79 নাম : বিন টুডু পিতাৰ নাম : হীৰালাল টুডু ঘৰ নং : ১৫৬ বয়স : 29 লিঙ্গ : মহিলা	LDT0300343 ফটো উপলব্ধ	80 নাম : পদ্মা হেমৰাম পিতাৰ নাম : চেব হেমৰম ঘৰ নং : ১৫৭ বয়স : 48 লিঙ্গ : মহিলা	LDT8235016 ফটো উপলব্ধ	E 81 নাম : ববুল হেমৰম পিতাৰ নাম : চেব হেমৰম ঘৰ নং : ১৫৭ বয়স : 4 লিঙ্গ : পুৰুষ	LDT8235027 ফটো উপলব্ধ
82 নাম : লক্ষ্মিনী হেমৰম স্বামীৰ নাম : ববুল হেমৰম ঘৰ নং : 157 বয়স : 39 লিঙ্গ : মহিলা	LDT7251051 ফটো উপলব্ধ	83 নাম : জোনাকী হেমৰম স্বামীৰ নাম : দিপক হেমৰম ঘৰ নং : 157 বয়স : 34 লিঙ্গ : মহিলা	LDT7249626 ফটো উপলব্ধ	E 84 নাম : বাবী মাৰ্বি স্বামীৰ নাম : হফনা মাৰ্বি ঘৰ নং : ১৫৮ বয়স : 7 লিঙ্গ : মহিলা	LDT8235083 ফটো উপলব্ধ
85 নাম : চুটু মাৰ্বি পিতাৰ নাম : হফনা মাৰ্বি ঘৰ নং : ১৫৮ বয়স : 53 লিঙ্গ : পুৰুষ	LDT8235049 ফটো উপলব্ধ	86 নাম : বীনা লামা স্বামীৰ নাম : বিজয় গোলে ঘৰ নং : ১৫৮ বয়স : 46 লিঙ্গ : মহিলা	LDT0108514 ফটো উপলব্ধ	87 নাম : ফুলমনি মাৰ্বি স্বামীৰ নাম : চুটু মাৰ্বি ঘৰ নং : ১৫৮ বয়স : 45 লিঙ্গ : মহিলা	LDT8235050 ফটো উপলব্ধ
88 নাম : দেবাবু মাৰ্বি পিতাৰ নাম : হফনা মাৰ্বি ঘৰ নং : ১৫৮ বয়স : 37 লিঙ্গ : পুৰুষ	LDT8235072 ফটো উপলব্ধ	89 নাম : বৃহৎ মনি মাৰ্ডি স্বামীৰ নাম : দেবাবু মাৰ্ডি ঘৰ নং : ১৫৮ বয়স : 33 লিঙ্গ : মহিলা	LDT0299768 ফটো উপলব্ধ	90 নাম : লক্ষীন্দৰ মাৰ্ডি পিতাৰ নাম : অজয় মাৰ্ডি ঘৰ নং : ১৫৮ বয়স : 27 লিঙ্গ : পুৰুষ	LDT0409326 ফটো উপলব্ধ



# 91 নাম : বাসন্তী মাৰ্বি পিতাৰ নাম: ৰমেশ মাৰ্ডি ঘৰ নং : ১৫৮ বয়স : 25 লিঙ্গ : মহিলা	LDT0298679 ফটো উপলব্ধ	92 নাম : ববিতা চাওঁতাল পিতাৰ নাম: ৰমেশ চাওঁতাল ঘৰ নং : ১৫৮ বয়স : 23 লিঙ্গ : মহিলা	LDT0300053 ফটো উপলব্ধ	93 নাম : পঞ্চমী মাৰ্ডি পিতাৰ নাম: অজয় মাৰ্ডি ঘৰ নং : ১৫৮ বয়স : 23 লিঙ্গ : মহিলা	LDT0299065 ফটো উপলব্ধ
94 নাম : অজয় মাৰ্বি পিতাৰ নাম: হফনা মাৰ্বি ঘৰ নং : ১৫৮ বয়স : 43 লিঙ্গ : পুৰুষ	LDT8235094 ফটো উপলব্ধ	95 নাম : জোনাকী মাৰ্বি স্বামীৰ নাম: অজয় মাৰ্বি ঘৰ নং : ১৫৮ বয়স : 39 লিঙ্গ : মহিলা	LDT8235107 ফটো উপলব্ধ	96 নাম : প্ৰেম কুমাৰী চুৰ্বা স্বামীৰ নাম: পদুম চুৰ্বা ঘৰ নং : ১৫৯ বয়স : 57 লিঙ্গ : মহিলা	LDT8235118 ফটো উপলব্ধ
97 নাম : সুনিতা চুৰ্বা পিতাৰ নাম: চেতন চুৰ্বা ঘৰ নং : ১৫৯ বয়স : 34 লিঙ্গ : মহিলা	LDT8238311 ফটো উপলব্ধ	98 নাম : সুসিতা চুৰ্বা পিতাৰ নাম: লক্ষ্মন চুৰ্বা ঘৰ নং : ১৫৯ বয়স : 29 লিঙ্গ : মহিলা	LDT0108134 ফটো উপলব্ধ	99 নাম : দেব প্ৰসাদ থাপা পিতাৰ নাম: বল বাহাদুৰ থাপা ঘৰ নং : ১৬০ বয়স : 50 লিঙ্গ : পুৰুষ	LDT8235129 ফটো উপলব্ধ
100 নাম : পবিত্ৰা থাপা স্বামীৰ নাম: বল বাহাদুৰ থাপা ঘৰ নং : ১৬০ বয়স : 45 লিঙ্গ : মহিলা	LDT8235130 ফটো উপলব্ধ	101 নাম : উমা থাপা স্বামীৰ নাম: দেব প্ৰসাদ থাপা ঘৰ নং : ১৬০ বয়স : 36 লিঙ্গ : মহিলা	LDT8238468 ফটো উপলব্ধ	102 নাম : মনোজ চুৰ্বা পিতাৰ নাম: মদিন চুৰ্বা ঘৰ নং : 160 বয়স : 26 লিঙ্গ : পুৰুষ	LDT0231423 ফটো উপলব্ধ
103 নাম : লক্ষ্মন চুৰ্বা পিতাৰ নাম: মদিন চুৰ্বা ঘৰ নং : ১৬০ বয়স : 23 লিঙ্গ : পুৰুষ	LDT0298851 ফটো উপলব্ধ	E 104 নাম : বিবেক হেমৰম পিতাৰ নাম: দিবু হেমৰম ঘৰ নং : ১৬১ বয়স : 45 লিঙ্গ : পুৰুষ	LDT8235152 ফটো উপলব্ধ	S 105 নাম : মুটক মনি হেমৰম পিতাৰ নাম: দিবু হেমৰম ঘৰ নং : ১৬১ বয়স : 43 লিঙ্গ : পুৰুষ	LDT8235163 ফটো উপলব্ধ
106 নাম : বিনা চুৰেন স্বামীৰ নাম: গিৰিশ চুৰেন ঘৰ নং : ১৬১ বয়স : 43 লিঙ্গ : মহিলা	LDT0346304 ফটো উপলব্ধ	107 নাম : গোপাল হেমৰম পিতাৰ নাম: দিবু হেমৰম ঘৰ নং : ১৬১ বয়স : 41 লিঙ্গ : পুৰুষ	LDT8235174 ফটো উপলব্ধ	108 নাম : সুনিতা হেমৰম পিতাৰ নাম: দিবু হেমৰম ঘৰ নং : ১৬১ বয়স : 39 লিঙ্গ : মহিলা	LDT8235185 ফটো উপলব্ধ
109 নাম : ফাগু হেমৰম পিতাৰ নাম: দিবু হেমৰম ঘৰ নং : ১৬১ বয়স : 34 লিঙ্গ : পুৰুষ	LDT0299016 ফটো উপলব্ধ	110 নাম : অজয় হেমৰম পিতাৰ নাম: দিবু হেমৰম ঘৰ নং : ১৬১ বয়স : 33 লিঙ্গ : পুৰুষ	LDT0299651 ফটো উপলব্ধ	111 নাম : গংগা চাওঁতাল স্বামীৰ নাম: গোপাল হেমৰম ঘৰ নং : 161 বয়স : 29 লিঙ্গ : মহিলা	LDT0172981 ফটো উপলব্ধ
E 112 নাম : ভূটক হেমৰম পিতাৰ নাম: চুন্স হেমৰম ঘৰ নং : ১৬২ বয়স : 72 লিঙ্গ : পুৰুষ	LDT8235209 ফটো উপলব্ধ	E 113 নাম : জবা হেমৰম স্বামীৰ নাম: ভূটক হেমৰম ঘৰ নং : ১৬২ বয়স : 65 লিঙ্গ : মহিলা	LDT8235210 ফটো উপলব্ধ	114 নাম : মহেশ হেমৰম পিতাৰ নাম: ভূটক হেমৰম ঘৰ নং : ১৬২ বয়স : 39 লিঙ্গ : পুৰুষ	LDT8235221 ফটো উপলব্ধ
115 নাম : ৰমেশ হেমৰম পিতাৰ নাম: ফাগু হেমৰম ঘৰ নং : ১৬২ বয়স : 35 লিঙ্গ : মহিলা	LDT8235243 ফটো উপলব্ধ	116 নাম : বানচী হেমৰম স্বামীৰ নাম: মহেশ হেমৰম ঘৰ নং : ১৬২ বয়স : 34 লিঙ্গ : মহিলা	LDT0353052 ফটো উপলব্ধ	S 117 নাম : বিনিতা হেমৰম পিতাৰ নাম: ভূটক হেমৰম ঘৰ নং : ১৬২ বয়স : 33 লিঙ্গ : মহিলা	LDT8235232 ফটো উপলব্ধ
118 নাম : প্ৰদীপ হেমৰম পিতাৰ নাম: ভূটক ডেকাপথাৰ ঘৰ নং : 162 বয়স : 28 লিঙ্গ : পুৰুষ	LDT0231407 ফটো উপলব্ধ	119 নাম : সুনিতা হেমৰম পিতাৰ নাম: ভূটক হেমৰম ঘৰ নং : ১৬২ বয়স : 28 লিঙ্গ : মহিলা	LDT0300319 ফটো উপলব্ধ	120 নাম : ফাগু হেমৰম পিতাৰ নাম: চুন্স হেমৰম ঘৰ নং : ১৬৩ বয়স : 67 লিঙ্গ : পুৰুষ	LDT8235265 ফটো উপলব্ধ



বিধানসভা সমষ্টিৰ নম্বৰ আৰু নাম : 71-বিহালী
অংশৰ নম্বৰ আৰু নাম : 1-বৰগাং চাপৰি (এনচি) (অংশ)

121 নাম : চন্দ্ৰাৰ হেমৰম পিতাৰ নাম: ফাগনু হেমৰম ঘৰ নং : ১৬৩ বয়স : 37 লিঙ্গ : পুৰুষ	LDT8235276 ফটো উপলব্ধ	122 নাম : বীনা হেমৰম স্বামীৰ নাম: চন্দ্ৰাৰ হেমৰম ঘৰ নং : ১৬৩ বয়স : 30 লিঙ্গ : মহিলা	LDT0299826 ফটো উপলব্ধ	123 নাম : তৈল হেমৰম পিতাৰ নাম: চুনু হেমৰম ঘৰ নং : ১৬৪ বয়স : 74 লিঙ্গ : পুৰুষ	LDT8235287 ফটো উপলব্ধ
E 124 নাম : মনি হেমৰম পিতাৰ নাম: তৈল হেমৰম ঘৰ নং : ১৬৪ বয়স : 42 লিঙ্গ : মহিলা	LDT8235301 ফটো উপলব্ধ	125 নাম : ভগত হেমৰম পিতাৰ নাম: তৈল হেমৰম ঘৰ নং : ১৬৪ বয়স : 40 লিঙ্গ : পুৰুষ	LDT8235298 ফটো উপলব্ধ	126 নাম : জিতেন হেমৰম পিতাৰ নাম: তৈল হেমৰম ঘৰ নং : ১৬৪ বয়স : 38 লিঙ্গ : পুৰুষ	LDT8235312 ফটো উপলব্ধ
127 নাম : মীন হেমৰম স্বামীৰ নাম: ভগত হেমৰম ঘৰ নং : ১৬৪ বয়স : 30 লিঙ্গ : মহিলা	LDT0291906 ফটো উপলব্ধ	128 নাম : দেবকা ভৰালী স্বামীৰ নাম: জগনিধি ভৰালী ঘৰ নং : ১৬৫ বয়স : 66 লিঙ্গ : মহিলা	LDT8235345 ফটো উপলব্ধ	129 নাম : গয়া ভৰালী স্বামীৰ নাম: সন্তোষ ভৰালী ঘৰ নং : ১৬৫ বয়স : 49 লিঙ্গ : মহিলা	LDT8235334 ফটো উপলব্ধ
130 নাম : সন্তোষ ভৰালী পিতাৰ নাম: জগনিধি ভৰালী ঘৰ নং : ১৬৫ বয়স : 49 লিঙ্গ : পুৰুষ	LDT8235323 ফটো উপলব্ধ	131 নাম : পৰেশ চাওতাল পিতাৰ নাম: টিৰা চাওতাল ঘৰ নং : ১৬৫ বয়স : 36 লিঙ্গ : পুৰুষ	LDT8235356 ফটো উপলব্ধ	132 নাম : অঞ্জলী মাৰ্ভি চাওতাল স্বামীৰ নাম: পাৰেশ চাওতাল ঘৰ নং : ১৬৫ বয়স : 31 লিঙ্গ : মহিলা	LDT0299040 ফটো উপলব্ধ
133 নাম : অৰন ভৰালী পিতাৰ নাম: সন্তোষ ভৰালী ঘৰ নং : ১৬৫ বয়স : 30 লিঙ্গ : পুৰুষ	LDT0025817 ফটো উপলব্ধ	134 নাম : অণু চেত্ৰী পিতাৰ নাম: সন্তোষ ভৰালী চেত্ৰী ঘৰ নং : ১৬৫ বয়স : 26 লিঙ্গ : মহিলা	LDT0408005 ফটো উপলব্ধ	135 নাম : গোমা চুৰ্বা স্বামীৰ নাম: গঙ্গা বাহাদুৰ চুৰ্বা ঘৰ নং : ১৬৭ বয়স : 62 লিঙ্গ : মহিলা	LDT8235367 ফটো উপলব্ধ
136 নাম : টিকাবাম চুৰ্বা পিতাৰ নাম: গংগা বাহাদুৰ চুৰ্বা ঘৰ নং : ১৬৭ বয়স : 36 লিঙ্গ : পুৰুষ	LDT8235378 ফটো উপলব্ধ	137 নাম : প্ৰবীন চুৰ্বা পিতাৰ নাম: গংগা বাহাদুৰ চুৰ্বা ঘৰ নং : 167 বয়স : 27 লিঙ্গ : পুৰুষ	LDT7251143 ফটো উপলব্ধ	138 নাম : চোট মুৰ্মু পিতাৰ নাম: ডুগাই মুৰ্মু ঘৰ নং : ১৬৯ বয়স : 57 লিঙ্গ : পুৰুষ	LDT8235403 ফটো উপলব্ধ
139 নাম : শোভাৰাম টুডু পিতাৰ নাম: শুকল টুডু ঘৰ নং : ১৬৯ বয়স : 53 লিঙ্গ : পুৰুষ	LDT8235389 ফটো উপলব্ধ	140 নাম : কমলা টুডু স্বামীৰ নাম: শোভাৰাম টুডু ঘৰ নং : ১৬৯ বয়স : 45 লিঙ্গ : মহিলা	LDT8235390 ফটো উপলব্ধ	141 নাম : হিৰা হেমৰম পিতাৰ নাম: চন্দ্ৰাৰাম টুডু ঘৰ নং : ১৬৯ বয়স : 36 লিঙ্গ : মহিলা	LDT8235414 ফটো উপলব্ধ
142 নাম : পৰেশ মুৰ্মু পিতাৰ নাম: লক্ষীৰাম মুৰ্মু ঘৰ নং : 169 বয়স : 30 লিঙ্গ : পুৰুষ	LDT7251028 ফটো উপলব্ধ	S 143 নাম : সাৰথি টুডু পিতাৰ নাম: শোভাৰাম টুডু ঘৰ নং : ১৬৯ বয়স : 29 লিঙ্গ : মহিলা	LDT0108092 ফটো উপলব্ধ	144 নাম : সুৰেশ টুডু পিতাৰ নাম: শোভাৰাম টুডু ঘৰ নং : 169 বয়স : 29 লিঙ্গ : পুৰুষ	LDT7249683 ফটো উপলব্ধ
145 নাম : বুপেশ টুডু পিতাৰ নাম: শোভাৰাম টুডু ঘৰ নং : ১৬৯ বয়স : 28 লিঙ্গ : পুৰুষ	LDT0108381 ফটো উপলব্ধ	146 নাম : বাৰ্জেশ মুৰ্মু পিতাৰ নাম: লক্ষীৰাম মুৰ্মু ঘৰ নং : 169 বয়স : 26 লিঙ্গ : পুৰুষ	LDT7249675 ফটো উপলব্ধ	E 147 নাম : গঙ্গামনি কিস্কু স্বামীৰ নাম: ভোলা কিস্কু ঘৰ নং : ১৭০ বয়স : 62 লিঙ্গ : মহিলা	LDT8235436 ফটো উপলব্ধ
148 নাম : বিশম কিস্কু পিতাৰ নাম: ভোলা কিস্কু ঘৰ নং : ১৭০ বয়স : 47 লিঙ্গ : পুৰুষ	LDT8235447 ফটো উপলব্ধ	149 নাম : সোমা কিস্কু স্বামীৰ নাম: বিশম কিস্কু ঘৰ নং : ১৭০ বয়স : 39 লিঙ্গ : মহিলা	LDT8235458 ফটো উপলব্ধ	150 নাম : অনিল তেলঙ্গা পিতাৰ নাম: মনু তেলঙ্গা ঘৰ নং : ১৭০ বয়স : 38 লিঙ্গ : পুৰুষ	LDT1486346 ফটো উপলব্ধ



বিধানসভা সমষ্টিৰ নম্বৰ আৰু নাম : 71-বিহালী
অংশৰ নম্বৰ আৰু নাম : 1-বৰগাং চাপৰি (এনচি) (অংশ)

151 নাম : চামেলী তেলেঙ্গা স্বামীৰ নাম: অনিল তেলেঙ্গা ঘৰ নং : ১৭০ বয়স : 37 লিঙ্গ : মহিলা	LDT0027789 ফটো উপলব্ধ	152 নাম : বাজেশ তাঁতী পিতাৰ নাম: নূৰ্প তাঁতী ঘৰ নং : ১৭১ বয়স : 47 লিঙ্গ : পুৰুষ	LDT8235470 ফটো উপলব্ধ	153 নাম : গৌৰীশঙ্কৰ তাঁতী পিতাৰ নাম: নূৰ্প তাঁতী ঘৰ নং : ১৭১ বয়স : 41 লিঙ্গ : পুৰুষ	LDT8235492 ফটো উপলব্ধ
154 নাম : উষা তাঁতী স্বামীৰ নাম: বাজেশ তাঁতী ঘৰ নং : ১৭১ বয়স : 39 লিঙ্গ : মহিলা	LDT8235481 ফটো উপলব্ধ	155 নাম : পাতলী তাঁতী স্বামীৰ নাম: ব্ৰহ্মা তাঁতী ঘৰ নং : ১৭২ বয়স : 44 লিঙ্গ : মহিলা	LDT8235505 ফটো উপলব্ধ	156 নাম : বিকাশ তাঁতী পিতাৰ নাম: বৰ্মা তাঁতী ঘৰ নং : ১৭২ বয়স : 32 লিঙ্গ : পুৰুষ	LDT0409243 ফটো উপলব্ধ
157 নাম : পম্পী তাঁতী পিতাৰ নাম: বৰ্মা তাঁতী ঘৰ নং : ১৭২ বয়স : 30 লিঙ্গ : মহিলা	LDT0408047 ফটো উপলব্ধ	158 নাম : প্ৰেম তাঁতী পিতাৰ নাম: বৰ্মা তাঁতী ঘৰ নং : ১৭২ বয়স : 30 লিঙ্গ : পুৰুষ	LDT0409292 ফটো উপলব্ধ	159 নাম : চৈতন তাঁতী পিতাৰ নাম: ইন্দ্ৰ তাঁতী ঘৰ নং : ১৭৩ বয়স : 67 লিঙ্গ : পুৰুষ	LDT8235516 ফটো উপলব্ধ
160 নাম : বাসন্তী তাঁতী স্বামীৰ নাম: চৈতন তাঁতী ঘৰ নং : ১৭৩ বয়স : 57 লিঙ্গ : মহিলা	LDT8235527 ফটো উপলব্ধ	161 নাম : শচীন তাঁতী পিতাৰ নাম: চৈতন তাঁতী ঘৰ নং : ১৭৩ বয়স : 41 লিঙ্গ : পুৰুষ	LDT8235538 ফটো উপলব্ধ	162 নাম : ৰবি তাঁতী পিতাৰ নাম: চৈতন তাঁতী ঘৰ নং : ১৭৩ বয়স : 37 লিঙ্গ : পুৰুষ	LDT0404293 ফটো উপলব্ধ
163 নাম : ধনমনি তাঁতী স্বামীৰ নাম: চাৰিন তাঁতী ঘৰ নং : ১৭৩ বয়স : 37 লিঙ্গ : মহিলা	LDT8235549 ফটো উপলব্ধ	164 নাম : ৰাজু তান্তী পিতাৰ নাম: চৈতন তান্তী ঘৰ নং : 173 বয়স : 36 লিঙ্গ : পুৰুষ	LDT0231431 ফটো উপলব্ধ	165 নাম : নেহা তাঁতি কেওঁট স্বামীৰ নাম: ৰাজু তাঁতী ঘৰ নং : ১৭৩ বয়স : 30 লিঙ্গ : মহিলা	LDT0404251 ফটো উপলব্ধ
166 নাম : চামেলী টুডু স্বামীৰ নাম: আশ্বিন টুডু ঘৰ নং : 174 বয়স : 21 লিঙ্গ : মহিলা	LDT7251119 ফটো উপলব্ধ	167 নাম : পবিত্ৰা ভূজেল স্বামীৰ নাম: ৰত্ন বাহাদুৰ ভূজেল ঘৰ নং : 175 বয়স : 69 লিঙ্গ : মহিলা	LDT7249659 ফটো উপলব্ধ	168 নাম : নাৰায়ন ছেত্ৰী পিতাৰ নাম: লোক প্ৰসাদ ছেত্ৰী ঘৰ নং : ১৭৫ বয়স : 48 লিঙ্গ : পুৰুষ	LDT0107920 ফটো উপলব্ধ
169 নাম : হেমা দেৱী পিতাৰ নাম: ৰত্ন বাহাদুৰ ভূজেল ঘৰ নং : ১৭৫ বয়স : 48 লিঙ্গ : মহিলা	LDT8235561 ফটো উপলব্ধ	# 170 নাম : দুৰ্গা দেৱী স্বামীৰ নাম: নাৰায়ন ছেত্ৰী ঘৰ নং : ১৪১ বয়স : 43 লিঙ্গ : মহিলা	LDT0029496 ফটো উপলব্ধ	171 নাম : লক্ষ্মন টুডু পিতাৰ নাম: বিষ্ণু টুডু ঘৰ নং : 175 বয়স : 27 লিঙ্গ : পুৰুষ	LDT0173294 ফটো উপলব্ধ
# 172 নাম : সুমন ভূজেল মাতৃৰ নাম: হেমা দেৱী ঘৰ নং : ১৭৫ বয়স : 27 লিঙ্গ : মহিলা	LDT0107805 ফটো উপলব্ধ	173 নাম : অৰণ ভূজেল মাতৃৰ নাম: হেমা দেৱী ঘৰ নং : ১৭৫ বয়স : 27 লিঙ্গ : পুৰুষ	LDT0407916 ফটো উপলব্ধ	174 নাম : অচিন টুডু পিতাৰ নাম: বিৰচা টুডু ঘৰ নং : ১৭৫ বয়স : 27 লিঙ্গ : পুৰুষ	LDT0300129 ফটো উপলব্ধ
175 নাম : স্বপ্না ভূজেল পিতাৰ নাম: কুল বাহাদুৰ ভূজেল ঘৰ নং : ১৭৫ বয়স : 24 লিঙ্গ : মহিলা	LDT0289454 ফটো উপলব্ধ	176 নাম : প্ৰাণেশ্বৰী টুডু পিতাৰ নাম: বিষ্ণু টুডু ঘৰ নং : ১৭৫ বয়স : 23 লিঙ্গ : মহিলা	LDT0290635 ফটো উপলব্ধ	E 177 নাম : বিশ্বাসী চাওঁচাল স্বামীৰ নাম: লক্ষ্মন চাওঁতাল ঘৰ নং : ১৭৫ক বয়স : ৩৭ লিঙ্গ : মহিলা	LDT8235583 ফটো উপলব্ধ
E 178 নাম : দুৰ্গা চাওঁচাল পিতাৰ নাম: লক্ষ্মন চাওঁতাল ঘৰ নং : ১৭৫ক বয়স : 57 লিঙ্গ : পুৰুষ	LDT8235594 ফটো উপলব্ধ	179 নাম : আৰু ভূজেল স্বামীৰ নাম: চন্দ্ৰ ভূজেল ঘৰ নং : ১৭৫খ বয়স : 57 লিঙ্গ : মহিলা	LDT8235630 ফটো উপলব্ধ	180 নাম : বিশমু চাওঁচাল পিতাৰ নাম: লক্ষ্মন চাওঁতাল ঘৰ নং : ১৭৫ক বয়স : 52 লিঙ্গ : পুৰুষ	LDT8235607 ফটো উপলব্ধ



181 নাম : তাৰামনি চাওঁচাল স্বামীৰ নাম : বিষম চাওঁচাল ঘৰ নং : ১৭৫ক বয়স : 37 লিঙ্গ : মহিলা	LDT8235618 ফটো উপলব্ধ	182 নাম : সৰস্বতী ভূজেল স্বামীৰ নাম : খৰ্জা বাহাদুৰ ভূজেল ঘৰ নং : ১৭৬ বয়স : 53 লিঙ্গ : মহিলা	LDT8235641 ফটো উপলব্ধ	#2 183 নাম : সৰ্বিতা ভূজেল স্বামীৰ নাম : ধৰ্মৰাজ ভূজেল ঘৰ নং : 176 বয়স : 30 লিঙ্গ : মহিলা	LDT7251085 ফটো উপলব্ধ
184 নাম : গঙ্গাদেবী পৌৰেল স্বামীৰ নাম : গুননাথ পৌৰেল ঘৰ নং : ১৭৭ বয়স : 57 লিঙ্গ : মহিলা	LDT8235685 ফটো উপলব্ধ	E 185 নাম : নাৰায়ণ পৌৰেল পিতাৰ নাম : গুননাথ পৌৰেল ঘৰ নং : ১৭৭ বয়স : 41 লিঙ্গ : পুৰুষ	LDT8235709 ফটো উপলব্ধ	S 186 নাম : ভাৰতী পৌৰেল পিতাৰ নাম : গুননাথ পৌৰেল ঘৰ নং : ১৭৭ বয়স : 38 লিঙ্গ : মহিলা	LDT8235696 ফটো উপলব্ধ
S 187 নাম : জানুকা দেৱী পিতাৰ নাম : গুননাথ পৌৰেল ঘৰ নং : ১৭৭ বয়স : 35 লিঙ্গ : মহিলা	LDT8235710 ফটো উপলব্ধ	188 নাম : জীৱন উপাধ্যায় মাতৃৰ নাম : গংগা দেবী পৌৰেল ঘৰ নং : ১৭৭ বয়স : 35 লিঙ্গ : পুৰুষ	LDT8235674 ফটো উপলব্ধ	S 189 নাম : সুনিতা দেৱী স্বামীৰ নাম : নাৱায়ন পৌড়েল ঘৰ নং : ১৭৭ বয়স : 25 লিঙ্গ : মহিলা	LDT0300772 ফটো উপলব্ধ
190 নাম : ৰঞ্জিতা ভূজেল স্বামীৰ নাম : বনবাহাদুৰ ভূজেল ঘৰ নং : ১৭৮ বয়স : 59 লিঙ্গ : মহিলা	LDT8235721 ফটো উপলব্ধ	S 191 নাম : তাৰা ভূজেল স্বামীৰ নাম : ৰোহিত ভূজেল ঘৰ নং : ১৭৮ বয়স : 37 লিঙ্গ : মহিলা	LDT8235743 ফটো উপলব্ধ	192 নাম : সঞ্জীৱ ভূজেল পিতাৰ নাম : বন বাহাদুৰ ভূজেল ঘৰ নং : ১৭৮ বয়স : 37 লিঙ্গ : মহিলা	LDT8235754 ফটো উপলব্ধ
193 নাম : দুৰ্গা ভূজেল পিতাৰ নাম : ধন বাহাদুৰ ভূজেল ঘৰ নং : ১৭৯ বয়স : 45 লিঙ্গ : পুৰুষ	LDT8235765 ফটো উপলব্ধ	194 নাম : মিনা ভূজেল স্বামীৰ নাম : দুৰ্গা ভূজেল ঘৰ নং : ১৭৯ বয়স : 44 লিঙ্গ : মহিলা	LDT8235776 ফটো উপলব্ধ	195 নাম : মৃত্যুঞ্জয় মৃত্যুজয়হৰীবহংশ গুপ্তা পিতাৰ নাম : হৰীবহংশ হৰীবহংশ গুপ্তা ঘৰ নং : 179 বয়স : 43 লিঙ্গ : পুৰুষ	NZZ0010454 ফটো উপলব্ধ
196 নাম : পূজা পূজা মৃত্যুঞ্জয় গুপ্তা স্বামীৰ নাম : মৃত্যুঞ্জয় মৃত্যুঞ্জয় হৰীবহংশ গুপ্তা ঘৰ নং : 179 বয়স : 38 লিঙ্গ : মহিলা	NZZ0010538 ফটো উপলব্ধ	197 নাম : কল্পনা দেৱী স্বামীৰ নাম : মোহন ভূজেল ঘৰ নং : ১৭৯ বয়স : 35 লিঙ্গ : মহিলা	LDT0299586 ফটো উপলব্ধ	198 নাম : উমা ভূজেল মাতৃৰ নাম : মিনা ভূজেল ঘৰ নং : ১৭৯ বয়স : 26 লিঙ্গ : মহিলা	LDT0408039 ফটো উপলব্ধ
199 নাম : অমিত ভূজেল পিতাৰ নাম : দুৰ্গা ভূজেল ঘৰ নং : 179 বয়স : 25 লিঙ্গ : পুৰুষ	LDT7251093 ফটো উপলব্ধ	200 নাম : অৰ্জন ভূজেল পিতাৰ নাম : দুৰ্গা ভূজেল ঘৰ নং : ১৭৯ বয়স : 24 লিঙ্গ : পুৰুষ	LDT0298786 ফটো উপলব্ধ	201 নাম : শংকৰ শংকৰ ভূজেল পিতাৰ নাম : দুৰ্গা ভূজেল দুৰ্গা ভূজেল ঘৰ নং : 179 বয়স : 22 লিঙ্গ : পুৰুষ	NZZ0010546 ফটো উপলব্ধ
202 নাম : মোহন ভূজেল পিতাৰ নাম : গঙ্গাৰাম ভূজেল ঘৰ নং : ১৮০ক বয়স : 37 লিঙ্গ : পুৰুষ	LDT8235798 ফটো উপলব্ধ	203 নাম : ভোগামায়া দেৱী স্বামীৰ নাম : ধৰ্মানন্দ ভূবেন ঘৰ নং : ১৮০ বয়স : 67 লিঙ্গ : মহিলা	LDT8235801 ফটো উপলব্ধ	204 নাম : পবিত্ৰা দেৱী স্বামীৰ নাম : দুৰ্গা উপাধ্যায় ঘৰ নং : ১৮০ বয়স : 41 লিঙ্গ : মহিলা	LDT0108001 ফটো উপলব্ধ
205 নাম : ৰুকী দেৱী স্বামীৰ নাম : দেব প্ৰসাদ উপাধ্যায় ঘৰ নং : ১৮০ বয়স : 40 লিঙ্গ : মহিলা	LDT8235845 ফটো উপলব্ধ	206 নাম : নিৰ্মলা দেৱী স্বামীৰ নাম : ৰবিন উপাধ্যায় ঘৰ নং : ১৮০ বয়স : 38 লিঙ্গ : মহিলা	LDT8235859 ফটো উপলব্ধ	207 নাম : দুৰ্গা উপাধ্যায় পিতাৰ নাম : ধৰ্মানন্দ উপাধ্যায় ঘৰ নং : ১৮০ বয়স : 37 লিঙ্গ : পুৰুষ	LDT8235834 ফটো উপলব্ধ
208 নাম : লিওঁকাংতা পিতাৰ নাম : ধনপতি উপাধ্যায় ঘৰ নং : ১৮১ বয়স : 75 লিঙ্গ : পুৰুষ	LDT8235856 ফটো উপলব্ধ	209 নাম : উমাকান্ত উপাধ্যায় পিতাৰ নাম : নীলকণ্ঠ উপাধ্যায় ঘৰ নং : ১৮১ বয়স : 38 লিঙ্গ : পুৰুষ	LDT8235890 ফটো উপলব্ধ	210 নাম : শিলনাথ চুগানা পিতাৰ নাম : দুৰ্গা প্ৰসাদ চুগানা ঘৰ নং : ১৮১ বয়স : 34 লিঙ্গ : পুৰুষ	LDT0108084 ফটো উপলব্ধ



211 নাম : উমা দেৱী স্বামীৰ নাম : উমাকান্ত উপাধ্যায় ঘৰ নং : ১৮১ বয়স : 34 লিঙ্গ : মহিলা	LDT0108035 ফটো উপলব্ধ	212 নাম : সাবিত্ৰী লামা পিতাৰ নাম : কিৰণ লামা ঘৰ নং : 181 বয়স : 29 লিঙ্গ : মহিলা	LDT0231514 ফটো উপলব্ধ	S 213 নাম : ববিতা দেৱী পিতাৰ নাম : লিলাকান্ত উপাধ্যায় ঘৰ নং : ১৮১ বয়স : 29 লিঙ্গ : মহিলা	LDT0144006 ফটো উপলব্ধ
214 নাম : ভবানী খতিবড়া পিতাৰ নাম : ভীমলাল খতিবড়া ঘৰ নং : ১৮২ বয়স : 67 লিঙ্গ : পুৰুষ	LDT8235914 ফটো উপলব্ধ	215 নাম : চন্দ্ৰলাল উপাধ্যায় পিতাৰ নাম : খৰানন্দ উপাধ্যায় ঘৰ নং : ১৮৩ বয়স : 68 লিঙ্গ : পুৰুষ	LDT8235936 ফটো উপলব্ধ	216 নাম : দধিৰাম উপাধ্যায় পিতাৰ নাম : খড়ানন্দ উপাধ্যায় ঘৰ নং : ১৮৩ বয়স : 65 লিঙ্গ : পুৰুষ	LDT8235958 ফটো উপলব্ধ
217 নাম : হিমা দেৱী স্বামীৰ নাম : চন্দ্ৰলাল উপাধ্যায় ঘৰ নং : ১৮৩ বয়স : 57 লিঙ্গ : মহিলা	LDT8235947 ফটো উপলব্ধ	218 নাম : ইন্দ্ৰ পৌৰেল পিতাৰ নাম : চন্দ্ৰ লাল পৌৰেল ঘৰ নং : ১৮৩ বয়স : 30 লিঙ্গ : পুৰুষ	LDT1486368 ফটো উপলব্ধ	219 নাম : কল্পনা দেৱী স্বামীৰ নাম : ইন্দ্ৰ পৌড়েল ঘৰ নং : ১৮৩ বয়স : 28 লিঙ্গ : মহিলা	LDT0300731 ফটো উপলব্ধ
220 নাম : বিজু পৌৰেল স্বামীৰ নাম : হৰি পৌড়েল ঘৰ নং : ১৮৩ বয়স : 24 লিঙ্গ : মহিলা	LDT0299875 ফটো উপলব্ধ	221 নাম : ডম্বৰী দেৱী গৌতম স্বামীৰ নাম : মাধব গৌতম ঘৰ নং : ১৮৪ বয়স : 59 লিঙ্গ : মহিলা	LDT8235969 ফটো উপলব্ধ	222 নাম : দিলীপ গৌতম পিতাৰ নাম : মাধব গৌতম ঘৰ নং : ১৮৪ বয়স : 37 লিঙ্গ : পুৰুষ	LDT8235970 ফটো উপলব্ধ
223 নাম : ৰাধিকা দেৱী স্বামীৰ নাম : দিলীপ গৌতম ঘৰ নং : ১৮৪ বয়স : 35 লিঙ্গ : মহিলা	LDT0032946 ফটো উপলব্ধ	224 নাম : হৰি পৌৰেল পিতাৰ নাম : চন্দ্ৰ পৌৰেল ঘৰ নং : 185 বয়স : 32 লিঙ্গ : পুৰুষ	LDT8238402 ফটো উপলব্ধ	225 নাম : শুভদ্রা লামা স্বামীৰ নাম : প্ৰেম লামা ঘৰ নং : ১৮৬ বয়স : 47 লিঙ্গ : মহিলা	LDT8235992 ফটো উপলব্ধ
226 নাম : সঞ্জীৱ লামা পিতাৰ নাম : প্ৰেম লামা ঘৰ নং : ১৮৬ বয়স : 33 লিঙ্গ : পুৰুষ	LDT0297499 ফটো উপলব্ধ	227 নাম : প্ৰীতি লামা পিতাৰ নাম : প্ৰেম লামা ঘৰ নং : ১৮৬ বয়স : 23 লিঙ্গ : মহিলা	LDT0299529 ফটো উপলব্ধ	R 228 নাম : শান্তী শান্তি লামা পিতাৰ নাম : প্ৰেম লামা প্ৰেম লামা ঘৰ নং : 186 বয়স : 20 লিঙ্গ : মহিলা	NZZ0011445 ফটো উপলব্ধ
229 নাম : শান্তি লামা পিতাৰ নাম : প্ৰেম লামা ঘৰ নং : 186 বয়স : 20 লিঙ্গ : মহিলা	NZZ0033498 ফটো উপলব্ধ	230 নাম : চন্দ্ৰ লামা পিতাৰ নাম : কিৰন লামা ঘৰ নং : ১৮৭ বয়স : 61 লিঙ্গ : পুৰুষ	LDT0298125 ফটো উপলব্ধ	231 নাম : কিৰন লামা পিতাৰ নাম : মনবাহাদুৰ লামা ঘৰ নং : ১৮৭ বয়স : 55 লিঙ্গ : পুৰুষ	LDT8236019 ফটো উপলব্ধ
232 নাম : চৰীমায়া লামা স্বামীৰ নাম : কমল লামা ঘৰ নং : ১৮৭ বয়স : 46 লিঙ্গ : মহিলা	LDT0300335 ফটো উপলব্ধ	233 নাম : কমল লামা পিতাৰ নাম : মান বাহাদুৰ লামা ঘৰ নং : ১৮৭ বয়স : 45 লিঙ্গ : পুৰুষ	LDT0033589 ফটো উপলব্ধ	234 নাম : পবিত্ৰা লামা স্বামীৰ নাম : কিৰন লামা ঘৰ নং : ১৮৭ বয়স : 44 লিঙ্গ : মহিলা	LDT8236020 ফটো উপলব্ধ
235 নাম : সুভাষ লামা পিতাৰ নাম : চন্দ্ৰ লামা ঘৰ নং : ১৮৭ বয়স : 35 লিঙ্গ : পুৰুষ	LDT0406199 ফটো উপলব্ধ	236 নাম : সন্তোষ লামা পিতাৰ নাম : কিৰন লামা ঘৰ নং : ১৮৭ বয়স : 30 লিঙ্গ : পুৰুষ	LDT1486379 ফটো উপলব্ধ	237 নাম : সংগীতা লামা পিতাৰ নাম : কুমাৰ লামা ঘৰ নং : ১৮৭ বয়স : 26 লিঙ্গ : মহিলা	LDT0409383 ফটো উপলব্ধ
238 নাম : সবিতা লামা স্বামীৰ নাম : কুমাৰ লামা ঘৰ নং : ১৮৭ক বয়স : 40 লিঙ্গ : মহিলা	LDT8236042 ফটো উপলব্ধ	239 নাম : লোকনাথ উপাধ্যায় স্বামীৰ নাম : নহন প্ৰসাদ উপাধ্যায় ঘৰ নং : ১৮৮ বয়স : 59 লিঙ্গ : মহিলা	LDT8236053 ফটো উপলব্ধ	240 নাম : ডম্বৰী দেৱী স্বামীৰ নাম : লোকনাথ উপাধ্যায় ঘৰ নং : ১৮৮ বয়স : 49 লিঙ্গ : মহিলা	LDT8236064 ফটো উপলব্ধ



241 নাম : প্ৰেম উপাধ্যায় পিতাৰ নাম: লোকনাথ উপাধ্যায় ঘৰ নং : ১৮৮ বয়স : 30 লিঙ্গ : পুৰুষ	LDT0108050 ফটো উপলব্ধ	242 নাম : সুভদ্রা পৌৰেল স্বামীৰ নাম: পদ্মলাল পৌৰেল ঘৰ নং : ১৮৯ বয়স : 73 লিঙ্গ : মহিলা	LDT8236075 ফটো উপলব্ধ	243 নাম : পাৰ্বতী পৌৰেল স্বামীৰ নাম: ক্ষেমৰাজ পৌৰেল ঘৰ নং : ১৮৯ বয়স : 46 লিঙ্গ : মহিলা	LDT8236097 ফটো উপলব্ধ
244 নাম : হৰি পৌৰেল পিতাৰ নাম: পদ্মলাল পৌৰেল ঘৰ নং : ১৮৯ বয়স : 44 লিঙ্গ : পুৰুষ	LDT8236111 ফটো উপলব্ধ	245 নাম : টংক পৌৰেল পিতাৰ নাম: পদ্মলাল পৌৰেল ঘৰ নং : ১৮৯ বয়স : 44 লিঙ্গ : পুৰুষ	LDT8236100 ফটো উপলব্ধ	246 নাম : ক্ষেমৰাজ পৌৰেল পিতাৰ নাম: পদ্মলাল পৌৰেল ঘৰ নং : ১৮৯ বয়স : 43 লিঙ্গ : পুৰুষ	LDT8236086 ফটো উপলব্ধ
247 নাম : কল্পনা দেৱী স্বামীৰ নাম: হৰি পৌৰেল ঘৰ নং : ১৮৯ বয়স : 40 লিঙ্গ : মহিলা	LDT8238639 ফটো উপলব্ধ	248 নাম : গোমা দেৱী শৰ্মা স্বামীৰ নাম: টংক পৌৰেল ঘৰ নং : ১৮৯ বয়স : 38 লিঙ্গ : মহিলা	LDT8238628 ফটো উপলব্ধ	249 নাম : ভাইতী পৌৰেল পিতাৰ নাম: পদ্মলাল পৌৰেল ঘৰ নং : ১৮৯ বয়স : 35 লিঙ্গ : পুৰুষ	LDT8236122 ফটো উপলব্ধ
250 নাম : সৰস্বতী দেৱী স্বামীৰ নাম: ভাইটী পৌড়েল ঘৰ নং : ১৮৯ বয়স : 26 লিঙ্গ : মহিলা	LDT0299412 ফটো উপলব্ধ	251 নাম : ৰাজীৱ পৌৰেল পিতাৰ নাম: ক্ষেমৰাজ পৌৰেল ঘৰ নং : 189 বয়স : 22 লিঙ্গ : পুৰুষ	LDT7249634 ফটো উপলব্ধ	252 নাম : যশোদা ওজা স্বামীৰ নাম: কেশৱ চন্দ্ৰ ওজা ঘৰ নং : ১৯০ বয়স : 85 লিঙ্গ : মহিলা	LDT8236144 ফটো উপলব্ধ
253 নাম : ৰেৱতী দেৱী স্বামীৰ নাম: ৰাজেন ওজা ঘৰ নং : ১৯০ বয়স : 52 লিঙ্গ : মহিলা	LDT8236188 ফটো উপলব্ধ	254 নাম : ভীমা ওজা স্বামীৰ নাম: হেমচন্দ্ৰ ওজা ঘৰ নং : ১৯০ বয়স : 47 লিঙ্গ : মহিলা	LDT8236166 ফটো উপলব্ধ	255 নাম : দেবকা দেৱী ওজা স্বামীৰ নাম: গনেশ ওজা ঘৰ নং : ১৯০ বয়স : 42 লিঙ্গ : মহিলা	LDT8236202 ফটো উপলব্ধ
256 নাম : দিলীপ ওজা পিতাৰ নাম: হেম চন্দ্ৰ ওজা ঘৰ নং : ১৯০ বয়স : 32 লিঙ্গ : মহিলা	LDT8238435 ফটো উপলব্ধ	257 নাম : প্ৰকাশ ওজা পিতাৰ নাম: হেমচন্দ্ৰ ওজা ঘৰ নং : ১৯০ বয়স : 28 লিঙ্গ : পুৰুষ	LDT0146407 ফটো উপলব্ধ	258 নাম : পুষ্পলতা অধিকাৰী স্বামীৰ নাম: লক্ষী কান্ত অধিকাৰী ঘৰ নং : ১৯১ বয়স : 77 লিঙ্গ : মহিলা	LDT8236224 ফটো উপলব্ধ
259 নাম : দিলীপ অধিকাৰী পিতাৰ নাম: লখীকান্ত অধিকাৰী ঘৰ নং : ১৯১ বয়স : 53 লিঙ্গ : পুৰুষ	LDT8236235 ফটো উপলব্ধ	260 নাম : সুমিত্ৰা অধিকাৰী স্বামীৰ নাম: দিলীপ অধিকাৰী ঘৰ নং : ১৯১ বয়স : 46 লিঙ্গ : মহিলা	LDT8236246 ফটো উপলব্ধ	261 নাম : মনোজ অধিকাৰী পিতাৰ নাম: লখীকান্ত অধিকাৰী ঘৰ নং : ১৯১ বয়স : 40 লিঙ্গ : পুৰুষ	LDT8236257 ফটো উপলব্ধ
262 নাম : দিৱাকৰ অধিকাৰী পিতাৰ নাম: দিলীপ অধিকাৰী ঘৰ নং : ১৯১ বয়স : 28 লিঙ্গ : মহিলা	LDT0108233 ফটো উপলব্ধ	263 নাম : তপন অধিকাৰী পিতাৰ নাম: দিলীপ অধিকাৰী ঘৰ নং : ১৯১ বয়স : 25 লিঙ্গ : পুৰুষ	LDT0298091 ফটো উপলব্ধ	264 নাম : কুমল দেৱী পিতাৰ নাম: দিলীপ অধিকাৰী ঘৰ নং : 191 বয়স : 21 লিঙ্গ : মহিলা	LDT7273543 ফটো উপলব্ধ
265 নাম : ঠাকুৰ নেপাল পিতাৰ নাম: ধনপতি নেপাল ঘৰ নং : ১৯২ বয়স : 62 লিঙ্গ : পুৰুষ	LDT8236268 ফটো উপলব্ধ	266 নাম : ধনা মায়ী নেপাল স্বামীৰ নাম: ঠাকুৰ নেপাল ঘৰ নং : ১৯২ বয়স : 55 লিঙ্গ : মহিলা	LDT8236279 ফটো উপলব্ধ	267 নাম : যোগিতা দেৱী স্বামীৰ নাম: শিলা নাথ তুন্দানা ঘৰ নং : ১৯২ বয়স : 36 লিঙ্গ : মহিলা	LDT0108175 ফটো উপলব্ধ
268 নাম : প্ৰেম নেপাল পিতাৰ নাম: ধনপতি নেপাল ঘৰ নং : ১৯৩ বয়স : 51 লিঙ্গ : পুৰুষ	LDT8236280 ফটো উপলব্ধ	269 নাম : দেৱমায়ী নেপাল স্বামীৰ নাম: প্ৰেম নেপাল ঘৰ নং : ১৯৩ বয়স : 45 লিঙ্গ : মহিলা	LDT8236291 ফটো উপলব্ধ	270 নাম : কৃষ্ণ নেপাল পিতাৰ নাম: প্ৰেম নেপাল ঘৰ নং : ১৯৩ বয়স : 30 লিঙ্গ : পুৰুষ	LDT0035519 ফটো উপলব্ধ



271 নাম : বাজিৰ নেপাল পিতাৰ নাম: প্ৰেম নেপাল ঘৰ নং : ১৯৩ বয়স : 30 লিঙ্গ : পুৰুষ	LDT0035469 ফটো উপলব্ধ	272 নাম : ধনমায়ী ছেত্ৰী স্বামীৰ নাম: তেজবাহাদুৰ ছেত্ৰী ঘৰ নং : ১৯৪ বয়স : 57 লিঙ্গ : মহিলা	LDT8236304 ফটো উপলব্ধ	273 নাম : ইশ্বৰী দেবী মাতৃৰ নাম: ধনমায়ী দেবী ঘৰ নং : ১৯৪ বয়স : 36 লিঙ্গ : পুৰুষ	LDT8238424 ফটো উপলব্ধ
274 নাম : টংকমায়ী দেবী স্বামীৰ নাম: সেবন বাহাদুৰ ছেত্ৰী ঘৰ নং : ১৯৫ বয়স : 71 লিঙ্গ : মহিলা	LDT8236326 ফটো উপলব্ধ	275 নাম : ভোজৰাজ ছেত্ৰী পিতাৰ নাম: সেবন বাহাদুৰ ছেত্ৰী ঘৰ নং : ১৯৫ বয়স : 47 লিঙ্গ : পুৰুষ	LDT8236337 ফটো উপলব্ধ	276 নাম : কুল বাহাদুৰ ছেত্ৰী পিতাৰ নাম: সেবন বাহাদুৰ ছেত্ৰী ঘৰ নং : ১৯৫ বয়স : 37 লিঙ্গ : পুৰুষ	LDT8236348 ফটো উপলব্ধ
277 নাম : গায়ত্ৰী দেবী স্বামীৰ নাম: ভোজৰাজ ছেত্ৰী ঘৰ নং : 195খ বয়স : 30 লিঙ্গ : মহিলা	LDT8236359 ফটো উপলব্ধ	278 নাম : বালামায়ী দেবী স্বামীৰ নাম: ধৰ্মধোজ ছেত্ৰী ঘৰ নং : ১৯৬ বয়স : 66 লিঙ্গ : মহিলা	LDT8236360 ফটো উপলব্ধ	279 নাম : দুৰ্গা দেবী পিতাৰ নাম: ধৰ্মধোজ ছেত্ৰী ঘৰ নং : ১৯৬ বয়স : 38 লিঙ্গ : মহিলা	LDT8236371 ফটো উপলব্ধ
280 নাম : প্ৰেম ছেত্ৰী পিতাৰ নাম: ধৰ্মধোজ ছেত্ৰী ঘৰ নং : ১৯৬ বয়স : 36 লিঙ্গ : পুৰুষ	LDT8236382 ফটো উপলব্ধ	281 নাম : অজয় ছেত্ৰী পিতাৰ নাম: ধৰ্ম চেত্ৰী ঘৰ নং : ১৯৬ বয়স : 31 লিঙ্গ : পুৰুষ	LDT8238582 ফটো উপলব্ধ	282 নাম : ভূমিকা ছেত্ৰী পিতাৰ নাম: প্ৰেম ছেত্ৰী ঘৰ নং : 196 বয়স : 19 লিঙ্গ : মহিলা	NZZ0094342 ফটো উপলব্ধ
283 নাম : টিংকমায়ী দেবী পিতাৰ নাম: লিলা থাপা ঘৰ নং : 196খ বয়স : 39 লিঙ্গ : মহিলা	LDT0147496 ফটো উপলব্ধ	284 নাম : দিলীপ ভৰালী পিতাৰ নাম: নৰপতি ভৰালী ঘৰ নং : ১৯৭ বয়স : 52 লিঙ্গ : পুৰুষ	LDT8236417 ফটো উপলব্ধ	285 নাম : নৰ্বদা ভৰালী স্বামীৰ নাম: দিলীপ ভৰালী ঘৰ নং : ১৯৭ বয়স : 45 লিঙ্গ : মহিলা	LDT8236428 ফটো উপলব্ধ
S 286 নাম : নীমা ভৰালী পিতাৰ নাম: প্ৰেম ভৰালী ঘৰ নং : ১৯৭ বয়স : 32 লিঙ্গ : মহিলা	LDT8238479 ফটো উপলব্ধ	287 নাম : শান্তী ভৰালী পিতাৰ নাম: দিলিপ ভৰালী ঘৰ নং : ১৯৭ বয়স : 32 লিঙ্গ : মহিলা	LDT8238480 ফটো উপলব্ধ	288 নাম : নিপন ভৰালী পিতাৰ নাম: প্ৰেম ভৰালী ঘৰ নং : ১৯৭ বয়স : 28 লিঙ্গ : পুৰুষ	LDT0147868 ফটো উপলব্ধ
289 নাম : তাপস ভৰালী পিতাৰ নাম: দিলিপ ভৰালী ঘৰ নং : ১৯৭ বয়স : 22 লিঙ্গ : পুৰুষ	LDT0346387 ফটো উপলব্ধ	290 নাম : হেমা ভৰালী স্বামীৰ নাম: প্ৰেম ভৰালী ঘৰ নং : 197খ বয়স : 47 লিঙ্গ : মহিলা	LDT8236406 ফটো উপলব্ধ	291 নাম : পূৰ্ণ চেত্ৰী পিতাৰ নাম: পদ্ম বাহাদুৰ চেত্ৰী ঘৰ নং : ১৯৭ক বয়স : 45 লিঙ্গ : পুৰুষ	LDT8236440 ফটো উপলব্ধ
292 নাম : উমাকান্ত ভৰালী পিতাৰ নাম: নৰপতি ভৰালী ঘৰ নং : ১৯৮ বয়স : 63 লিঙ্গ : পুৰুষ	LDT8236451 ফটো উপলব্ধ	293 নাম : টীকা ভৰালী স্বামীৰ নাম: উমাকান্ত ভৰালী ঘৰ নং : ১৯৮ বয়স : 57 লিঙ্গ : মহিলা	LDT8236462 ফটো উপলব্ধ	294 নাম : শিৱ ভৰালী পিতাৰ নাম: উমাকান্ত ভৰালী ঘৰ নং : ১৯৮ বয়স : 33 লিঙ্গ : পুৰুষ	LDT0036319 ফটো উপলব্ধ
295 নাম : কাশীনাথ ভৰালী পিতাৰ নাম: নৰপতি ভৰালী ঘৰ নং : ১৯৯ বয়স : 73 লিঙ্গ : পুৰুষ	LDT8236473 ফটো উপলব্ধ	296 নাম : লোকমায়ী ভৰালী স্বামীৰ নাম: কাশীনাথ ভৰালী ঘৰ নং : ১৯৯ বয়স : 67 লিঙ্গ : মহিলা	LDT8236484 ফটো উপলব্ধ	297 নাম : জীবন ভৰালী পিতাৰ নাম: কাশীনাথ ভৰালী ঘৰ নং : ১৯৯ বয়স : 41 লিঙ্গ : পুৰুষ	LDT8236508 ফটো উপলব্ধ
298 নাম : জীনা দেবী স্বামীৰ নাম: জীৱন ভৰালী ঘৰ নং : ১৯৯ বয়স : 32 লিঙ্গ : মহিলা	LDT0107730 ফটো উপলব্ধ	299 নাম : পুণিমা দেবী স্বামীৰ নাম: ৰূপা ভৰালী ঘৰ নং : 199 ক বয়স : 36 লিঙ্গ : মহিলা	LDT8238560 ফটো উপলব্ধ	300 নাম : চন্দ্ৰ বাহাদুৰ ভূজেল পিতাৰ নাম: নৰবাহাদুৰ ভূজেল ঘৰ নং : ২০০ বয়স : 59 লিঙ্গ : পুৰুষ	LDT8236519 ফটো উপলব্ধ



বিধানসভা সমষ্টিৰ নম্বৰ আৰু নাম : ৭১-বিহালী
অংশৰ নম্বৰ আৰু নাম : ১-বৰগাং চাপৰি (এনচি) (অংশ)

301	LDT8236520	নাম : প্ৰেমলতা ভূজেল স্বামীৰ নাম: চন্দ্ৰ বাহাদুৰ ভূজেল ঘৰ নং : ২০০ বয়স : ৪৭ লিঙ্গ : মহিলা	ফটো উপলব্ধ	302	LDT0148957	নাম : বিকাশ ছেত্ৰী পিতাৰ নাম: বাম ছেত্ৰী ঘৰ নং : ২০০ বয়স : ৩৫ লিঙ্গ : পুৰুষ	ফটো উপলব্ধ	303	LDT0149039	নাম : বশিষ্ঠা ভূজেল পিতাৰ নাম: চন্দ্ৰ বাহাদুৰ ভূজেল ঘৰ নং : ২০০ বয়স : ৩৩ লিঙ্গ : মহিলা	ফটো উপলব্ধ
304	LDT0037986	নাম : কৃষ্ণা মায়ী ভূজেল স্বামীৰ নাম: ঘন বাহাদুৰ ভূজেল ঘৰ নং : ২০১ বয়স : ৭৪ লিঙ্গ : মহিলা	ফটো উপলব্ধ	305	LDT8236542	নাম : ইন্দ্ৰলাল ভূজেল পিতাৰ নাম: নৰ বাহাদুৰ ভূজেল ঘৰ নং : ২০১ বয়স : ৫২ লিঙ্গ : পুৰুষ	ফটো উপলব্ধ	306	LDT8236553	নাম : হৰিমায়া ভূজেল স্বামীৰ নাম: ইন্দ্ৰলাল ভূজেল ঘৰ নং : ২০১ বয়স : ৪৭ লিঙ্গ : মহিলা	ফটো উপলব্ধ
307	LDT8238515	নাম : বৃদ্ধিমান ভূজেল পিতাৰ নাম: কন বা. ভূজেল ঘৰ নং : ২০১ বয়স : ৪০ লিঙ্গ : পুৰুষ	ফটো উপলব্ধ	308	LDT0149278	নাম : সুচমা ভূজেল পিতাৰ নাম: ইন্দ্ৰ ভূজেল ঘৰ নং : ২০১ বয়স : ৩০ লিঙ্গ : মহিলা	ফটো উপলব্ধ	309	LDT0149328	নাম : সুৰজ ভূজেল পিতাৰ নাম: ইন্দ্ৰ ভূজেল ঘৰ নং : ২০১ বয়স : ২৪ লিঙ্গ : পুৰুষ	ফটো উপলব্ধ
310	LDT0345645	নাম : ভীষ্ম ভূজেল পিতাৰ নাম: ইন্দ্ৰলাল ভূজেল ঘৰ নং : ২০১ বয়স : ২২ লিঙ্গ : পুৰুষ	ফটো উপলব্ধ	311	LDT8236564	নাম : টঙ্ক বাহাদুৰ ছেত্ৰী পিতাৰ নাম: চন্দ্ৰ বাহাদুৰ ছেত্ৰী ঘৰ নং : ২০২ বয়স : ৬৭ লিঙ্গ : পুৰুষ	ফটো উপলব্ধ	312	LDT8236575	নাম : দমন্তী ছেত্ৰী স্বামীৰ নাম: টঙ্ক ছেত্ৰী ঘৰ নং : ২০২ বয়স : ৬০ লিঙ্গ : মহিলা	ফটো উপলব্ধ
313	LDT8236611	নাম : মান বাহাদুৰ ছেত্ৰী পিতাৰ নাম: চন্দ্ৰ বাহাদুৰ ছেত্ৰী ঘৰ নং : ২০২ বয়স : ৫৭ লিঙ্গ : পুৰুষ	ফটো উপলব্ধ	314	LDT8236586	নাম : ঘনশ্যাম ছেত্ৰী পিতাৰ নাম: টঙ্ক ছেত্ৰী ঘৰ নং : ২০২ বয়স : ৪৬ লিঙ্গ : পুৰুষ	ফটো উপলব্ধ	315	LDT8236597	নাম : চম্পা ছেত্ৰী স্বামীৰ নাম: ঘনশ্যাম ছেত্ৰী ঘৰ নং : ২০২ বয়স : ৪৫ লিঙ্গ : মহিলা	ফটো উপলব্ধ
# 316	LDT8236600	নাম : হৰি ছেত্ৰী পিতাৰ নাম: টঙ্ক ছেত্ৰী ঘৰ নং : ৪১৭খ বয়স : ৪১ লিঙ্গ : পুৰুষ	ফটো উপলব্ধ	317	LDT8236622	নাম : যোগ মায়ী ভূজেল স্বামীৰ নাম: ঘন বাহাদুৰ ভূজেল ঘৰ নং : ২০৩ বয়স : ৬৭ লিঙ্গ : মহিলা	ফটো উপলব্ধ	318	LDT0038695	নাম : গংগা দেৱী স্বামীৰ নাম: টিকা বাম ভূজেল ঘৰ নং : ২০৩ বয়স : ৩৪ লিঙ্গ : মহিলা	ফটো উপলব্ধ
319	LDT8236655	নাম : টিকাবাম ভূজেল পিতাৰ নাম: ঘন বাহাদুৰ ভূজেল ঘৰ নং : ২০৩ বয়স : ৩৬ লিঙ্গ : পুৰুষ	ফটো উপলব্ধ	320	LDT8236666	নাম : বৃদ্ধিমান ছেত্ৰী পিতাৰ নাম: হোম বাহাদুৰ ছেত্ৰী ঘৰ নং : ২০৪ বয়স : ৫৪ লিঙ্গ : পুৰুষ	ফটো উপলব্ধ	321	LDT8236677	নাম : সীতা দেৱী স্বামীৰ নাম: বৃদ্ধিমান ছেত্ৰী ঘৰ নং : ২০৪ বয়স : ৪৫ লিঙ্গ : মহিলা	ফটো উপলব্ধ
# 322	LDT8238388	নাম : দুৰ্গা দেৱী স্বামীৰ নাম: জগত চেত্ৰী ঘৰ নং : ৩০৯ বয়স : ৪০ লিঙ্গ : মহিলা	ফটো উপলব্ধ	323	LDT8238399	নাম : কৃষ্ণা দেৱী স্বামীৰ নাম: বাম চেত্ৰী ঘৰ নং : ৩০৮ বয়স : ৩৩ লিঙ্গ : মহিলা	ফটো উপলব্ধ	324	LDT0039008	নাম : কৃষ্ণা ছেত্ৰী পিতাৰ নাম: বৃদ্ধিমান ছেত্ৰী ঘৰ নং : ২০৪ বয়স : ৩১ লিঙ্গ : পুৰুষ	ফটো উপলব্ধ
325	LDT7251010	নাম : কিশোৰ ছেত্ৰী পিতাৰ নাম: বৃদ্ধিমান ছেত্ৰী ঘৰ নং : ২০৪ বয়স : ২৬ লিঙ্গ : পুৰুষ	ফটো উপলব্ধ	326	LDT8236688	নাম : গনেশ ছেত্ৰী পিতাৰ নাম: হোম বাহাদুৰ ছেত্ৰী ঘৰ নং : ২০৫ বয়স : ৫০ লিঙ্গ : পুৰুষ	ফটো উপলব্ধ	327	LDT0406249	নাম : পঙ্কজ চেত্ৰী পিতাৰ নাম: গনেশ চেত্ৰী ঘৰ নং : ২০৫ বয়স : ২৪ লিঙ্গ : পুৰুষ	ফটো উপলব্ধ
328	LDT8238548	নাম : দিলিপ ভূজেল পিতাৰ নাম: চন্দ্ৰ ভূজেল ঘৰ নং : ২০৬ বয়স : ৩৭ লিঙ্গ : পুৰুষ	ফটো উপলব্ধ	329	LDT0149047	নাম : ধনমায়ী ভূজেল স্বামীৰ নাম: দিলিপ ভূজেল ঘৰ নং : ২০৬ বয়স : ৩২ লিঙ্গ : মহিলা	ফটো উপলব্ধ	330	LDT8236713	নাম : নেত্ৰ কুমাৰী ছেত্ৰী স্বামীৰ নাম: হোম বাহাদুৰ ছেত্ৰী ঘৰ নং : ২০৭ বয়স : ৭৭ লিঙ্গ : মহিলা	ফটো উপলব্ধ



331 নাম : পুষ্প বাহাদুৰ ছেত্ৰী পিতাৰ নাম: হোম বাহাদুৰ ছেত্ৰী ঘৰ নং : ২০৭ বয়স : 59 লিঙ্গ : পুৰুষ	LDT8236724 ফটো উপলব্ধ	332 নাম : সীতা দেবী স্বামীৰ নাম: পুষ্প ছেত্ৰী ঘৰ নং : ২০৭ বয়স : 55 লিঙ্গ : মহিলা	LDT8236735 ফটো উপলব্ধ	333 নাম : বুদ্ধবীৰ ছেত্ৰী পিতাৰ নাম: হোম বাহাদুৰ ছেত্ৰী ঘৰ নং : ২০৭ বয়স : 46 লিঙ্গ : পুৰুষ	LDT8236746 ফটো উপলব্ধ
334 নাম : সাৰদা ভূঞা চেত্ৰী স্বামীৰ নাম: বুদ্ধবীৰ চেত্ৰী ঘৰ নং : ২০৭ বয়স : 42 লিঙ্গ : মহিলা	LDT8238457 ফটো উপলব্ধ	S 335 নাম : সঞ্জয় ছেত্ৰী পিতাৰ নাম: পুষ্প ছেত্ৰী ঘৰ নং : ২০৭ বয়স : 37 লিঙ্গ : পুৰুষ	LDT8236768 ফটো উপলব্ধ	336 নাম : বাসুদেৱ ছেত্ৰী পিতাৰ নাম: বুদ্ধবীৰ ছেত্ৰী ঘৰ নং : 207 বয়স : 23 লিঙ্গ : পুৰুষ	LDT7251069 ফটো উপলব্ধ
337 নাম : নিৰ্মলা দেৱী পিতাৰ নাম: পুষ্প বাহাদুৰ ছেত্ৰী ঘৰ নং : 207 বয়স : 21 লিঙ্গ : মহিলা	LDT7249618 ফটো উপলব্ধ	338 নাম : গোবিন্দ ছেত্ৰী পিতাৰ নাম: কৰ্ন বাহাদুৰ ছেত্ৰী ঘৰ নং : ২০৮ বয়স : 67 লিঙ্গ : পুৰুষ	LDT8236780 ফটো উপলব্ধ	339 নাম : টিকা দেবী স্বামীৰ নাম: গোবিন্দ ছেত্ৰী ঘৰ নং : ২০৮ বয়স : 62 লিঙ্গ : মহিলা	LDT8236791 ফটো উপলব্ধ
340 নাম : ডম্বুৰ ছেত্ৰী পিতাৰ নাম: গোবিন্দ ছেত্ৰী ঘৰ নং : ২০৮ বয়স : 41 লিঙ্গ : পুৰুষ	LDT8236837 ফটো উপলব্ধ	341 নাম : ৰাম ছেত্ৰী পিতাৰ নাম: গোবিন্দ ছেত্ৰী ঘৰ নং : ২০৮ বয়স : 37 লিঙ্গ : পুৰুষ	LDT8236815 ফটো উপলব্ধ	342 নাম : শ্যাম ছেত্ৰী পিতাৰ নাম: গোবিন্দ ছেত্ৰী ঘৰ নং : ২০৮ বয়স : 37 লিঙ্গ : পুৰুষ	LDT8236826 ফটো উপলব্ধ
343 নাম : অক্ষৰা দেৱী স্বামীৰ নাম: শ্যাম ছেত্ৰী ঘৰ নং : 208 বয়স : 36 লিঙ্গ : মহিলা	LDT0231530 ফটো উপলব্ধ	# 344 নাম : পুষ্প ছেত্ৰী পিতাৰ নাম: কৰ্ণ বাহাদুৰ ছেত্ৰী ঘৰ নং : 209 বয়স : 56 লিঙ্গ : পুৰুষ	LDT8236871 ফটো উপলব্ধ	# 345 নাম : ৰঞ্জিতা থাপা ছেত্ৰী স্বামীৰ নাম: পুষ্প ছেত্ৰী ঘৰ নং : 209 বয়স : 55 লিঙ্গ : মহিলা	LDT8236882 ফটো উপলব্ধ
346 নাম : শোভা ছেত্ৰী স্বামীৰ নাম: প্ৰেম প্ৰসাদ ছেত্ৰী ঘৰ নং : ২০৯ বয়স : 54 লিঙ্গ : মহিলা	LDT8236860 ফটো উপলব্ধ	347 নাম : গ্ৰীশ্মা ছেত্ৰী পিতাৰ নাম: প্ৰেম প্ৰসাদ ছেত্ৰী ঘৰ নং : 209 বয়স : 27 লিঙ্গ : মহিলা	LDT7249592 ফটো উপলব্ধ	# 348 নাম : ঐশ্বৰ্যা দেৱী পিতাৰ নাম: পুষ্প ছেত্ৰী ঘৰ নং : 209 বয়স : 25 লিঙ্গ : মহিলা	LDT7249584 ফটো উপলব্ধ
349 নাম : অঞ্জন ছেত্ৰী পিতাৰ নাম: প্ৰেম প্ৰসাদ ছেত্ৰী ঘৰ নং : 209 বয়স : 23 লিঙ্গ : পুৰুষ	LDT7251168 ফটো উপলব্ধ	350 নাম : ৰেখা দেবী স্বামীৰ নাম: টিকাৰাম ছেত্ৰী ঘৰ নং : ২০৯ক বয়স : 50 লিঙ্গ : মহিলা	LDT8236893 ফটো উপলব্ধ	351 নাম : জীত ছেত্ৰী পিতাৰ নাম: টিকাৰাম ছেত্ৰী ঘৰ নং : ২০৯ক বয়স : 33 লিঙ্গ : পুৰুষ	LDT1486380 ফটো উপলব্ধ
352 নাম : ৰাধিকা দেবী স্বামীৰ নাম: হেম বাহাদুৰ ছেত্ৰী ঘৰ নং : ২১০ বয়স : 58 লিঙ্গ : মহিলা	LDT8236906 ফটো উপলব্ধ	353 নাম : প্ৰদীপ ছেত্ৰী মাতৃৰ নাম: ৰাধিকা দেবী ছেত্ৰী ঘৰ নং : ২১০ বয়স : 39 লিঙ্গ : পুৰুষ	LDT8238606 ফটো উপলব্ধ	354 নাম : অজয় ছেত্ৰী পিতাৰ নাম: হেম বাহাদুৰ ছেত্ৰী ঘৰ নং : ২১০ বয়স : 29 লিঙ্গ : পুৰুষ	LDT0041046 ফটো উপলব্ধ
355 নাম : নইনা কল্লা ছেত্ৰী স্বামীৰ নাম: প্ৰদীপ ছেত্ৰী ঘৰ নং : 210 বয়স : 25 লিঙ্গ : মহিলা	LDT7273550 ফটো উপলব্ধ	356 নাম : কুলমায়া দেবী স্বামীৰ নাম: শান্তিৰাম ছেত্ৰী ঘৰ নং : ২১১ বয়স : 57 লিঙ্গ : মহিলা	LDT8236928 ফটো উপলব্ধ	357 নাম : ৰঘুবীৰ ছেত্ৰী পিতাৰ নাম: শান্তিৰাম ছেত্ৰী ঘৰ নং : ২১১ বয়স : 36 লিঙ্গ : পুৰুষ	LDT8236940 ফটো উপলব্ধ
358 নাম : ৰাজু ছেত্ৰী পিতাৰ নাম: শান্তিৰাম ছেত্ৰী ঘৰ নং : ২১১ বয়স : 35 লিঙ্গ : পুৰুষ	LDT8236939 ফটো উপলব্ধ	359 নাম : কমলা দেবী স্বামীৰ নাম: ৰাজু চেত্ৰী ঘৰ নং : 211 খ বয়স : 33 লিঙ্গ : মহিলা	LDT0231449 ফটো উপলব্ধ	E 360 নাম : ৰামপ্ৰসাদ চক্ৰ পিতাৰ নাম: বৰদেউ চাছ ঘৰ নং : ২১২ বয়স : 53 লিঙ্গ : পুৰুষ	LDT8236951 ফটো উপলব্ধ



বিধানসভা সমষ্টিৰ নম্বৰ আৰু নাম : 71-বিহালী
অংশৰ নম্বৰ আৰু নাম : 1-বৰগাং চাপৰি (এনচি) (অংশ)

361 নাম : পুষ্প চাহু স্বামীৰ নাম : পিংকু চাহু ঘৰ নং : ২২২ বয়স : 32 লিঙ্গ : মহিলা	LDT0298067 ফটো উপলব্ধ	362 নাম : পিংকু চাহু পিতাৰ নাম : ৰাম প্ৰসাদ চাহু ঘৰ নং : ২২২ বয়স : 29 লিঙ্গ : পুৰুষ	LDT0297762 ফটো উপলব্ধ	363 নাম : শান্তিৰাম ভূজেল পিতাৰ নাম : নৰ বাহাদুৰ ভূজেল ঘৰ নং : ২২৩ বয়স : 59 লিঙ্গ : পুৰুষ	LDT8236973 ফটো উপলব্ধ
364 নাম : ছায়া ভূজেল স্বামীৰ নাম : শান্তিৰাম ভূজেল ঘৰ নং : ২২৩ বয়স : 53 লিঙ্গ : মহিলা	LDT8236984 ফটো উপলব্ধ	365 নাম : জিত ভূজেল পিতাৰ নাম : শান্তিৰাম ভূজেল ঘৰ নং : ২২৩ বয়স : 36 লিঙ্গ : পুৰুষ	LDT8238617 ফটো উপলব্ধ	366 নাম : সুষমা ভূজেল স্বামীৰ নাম : জীৎ ভূজেল ঘৰ নং : ২২৩ বয়স : 29 লিঙ্গ : মহিলা	LDT0294454 ফটো উপলব্ধ
E 367 নাম : গঙ্গা বিজাল পিতাৰ নাম : পদালাল বিজাল ঘৰ নং : ২২৪ বয়স : 86 লিঙ্গ : পুৰুষ	LDT8237001 ফটো উপলব্ধ	S 368 নাম : মাধব বিজাল পিতাৰ নাম : গঙ্গা বিজাল ঘৰ নং : ২২৪ বয়স : 49 লিঙ্গ : পুৰুষ	LDT8237023 ফটো উপলব্ধ	369 নাম : বসন্ত দেৱী স্বামীৰ নাম : দিপক ভট্টৰাই ঘৰ নং : ২২৪ বয়স : 47 লিঙ্গ : মহিলা	LDT8238377 ফটো উপলব্ধ
S 370 নাম : কবিতা দেৱী স্বামীৰ নাম : মধুৰা বিজা ঘৰ নং : ২২৪ বয়স : 47 লিঙ্গ : মহিলা	LDT8238355 ফটো উপলব্ধ	371 নাম : প্ৰেম কৈৰালা পিতাৰ নাম : দেৱী কৈৰালা ঘৰ নং : ২২৫ বয়স : 65 লিঙ্গ : পুৰুষ	LDT8237034 ফটো উপলব্ধ	372 নাম : ঈশ্বৰী দেৱী স্বামীৰ নাম : প্ৰেম কৈৰালা ঘৰ নং : ২২৫ বয়স : 57 লিঙ্গ : মহিলা	LDT8237045 ফটো উপলব্ধ
373 নাম : বাসুদেৱ কৈৰালা পিতাৰ নাম : প্ৰেম কৈৰালা ঘৰ নং : ২২৫ বয়স : 39 লিঙ্গ : পুৰুষ	LDT8237067 ফটো উপলব্ধ	374 নাম : কল্পনা দেৱী স্বামীৰ নাম : বাসুদেৱ কৈৰালা ঘৰ নং : ২২৫ বয়স : 34 লিঙ্গ : মহিলা	LDT0300087 ফটো উপলব্ধ	375 নাম : পংকজ কৈৰালা পিতাৰ নাম : প্ৰেম কৈৰালা ঘৰ নং : 215 খ বয়স : 38 লিঙ্গ : পুৰুষ	LDT8237056 ফটো উপলব্ধ
376 নাম : গায়ত্ৰী দেৱী স্বামীৰ নাম : পংকজ কৈৰালা ঘৰ নং : 215 খ বয়স : 31 লিঙ্গ : মহিলা	LDT0441147 ফটো উপলব্ধ	377 নাম : চন্দ্ৰকলা শৰ্মা স্বামীৰ নাম : চুমৰামনি শৰ্মা ঘৰ নং : ২২৬ বয়স : 76 লিঙ্গ : মহিলা	LDT8237089 ফটো উপলব্ধ	378 নাম : উষ্মৰ দেৱী পিতাৰ নাম : চুমৰামনি শৰ্মা ঘৰ নং : ২২৬ বয়স : 57 লিঙ্গ : মহিলা	LDT8237114 ফটো উপলব্ধ
379 নাম : অৰুন শৰ্মা পিতাৰ নাম : চুমৰামনি শৰ্মা ঘৰ নং : ২২৬ বয়স : 57 লিঙ্গ : পুৰুষ	LDT8237090 ফটো উপলব্ধ	380 নাম : জিতমনি শৰ্মা স্বামীৰ নাম : বিকাশ শৰ্মা বিকাশ শৰ্মা ঘৰ নং : 216 বয়স : 30 লিঙ্গ : মহিলা	NZZ0010348 ফটো উপলব্ধ	381 নাম : সঞ্জু শৰ্মা পিতাৰ নাম : অৰুণ শৰ্মা ঘৰ নং : ২২৬ বয়স : 25 লিঙ্গ : পুৰুষ	LDT0407791 ফটো উপলব্ধ
382 নাম : আকাশ গুপ্তা পিতাৰ নাম : ৰাজেন্দ্ৰ গুপ্তা ঘৰ নং : ২২৬ বয়স : 25 লিঙ্গ : পুৰুষ	LDT0407072 ফটো উপলব্ধ	383 নাম : নিশিতা দেৱী পিতাৰ নাম : অৰুন শৰ্মা ঘৰ নং : 216 বয়স : 20 লিঙ্গ : মহিলা	NZZ0058578 ফটো উপলব্ধ	384 নাম : লতা দেৱী স্বামীৰ নাম : অৰুন শৰ্মা ঘৰ নং : 216 খ বয়স : 39 লিঙ্গ : মহিলা	LDT8237103 ফটো উপলব্ধ
385 নাম : বিশাল গুপ্তা পিতাৰ নাম : ৰাজেন্দ্ৰ গুপ্তা ঘৰ নং : ২২৬ খ বয়স : 24 লিঙ্গ : পুৰুষ	LDT0298877 ফটো উপলব্ধ	386 নাম : ৰাজেন্দ্ৰ গুপ্তা পিতাৰ নাম : মিশ্ৰীপ্ৰসাদ গুপ্তা ঘৰ নং : ২২৬ খ বয়স : 45 লিঙ্গ : পুৰুষ	LDT8237158 ফটো উপলব্ধ	387 নাম : আৰতী গুপ্তা স্বামীৰ নাম : ৰাজেন্দ্ৰ গুপ্তা ঘৰ নং : ২২৬ খ বয়স : 36 লিঙ্গ : মহিলা	LDT8237169 ফটো উপলব্ধ
388 নাম : বিক্ৰম তাঁতী পিতাৰ নাম : জয়দেব তাঁতী ঘৰ নং : ২২৭ বয়স : 40 লিঙ্গ : পুৰুষ	LDT8237170 ফটো উপলব্ধ	389 নাম : জুন তাঁতী স্বামীৰ নাম : বিক্ৰম তাঁতী ঘৰ নং : ২২৭ বয়স : 30 লিঙ্গ : মহিলা	LDT8237181 ফটো উপলব্ধ	390 নাম : ৰূপা ভৰালী পিতাৰ নাম : কাশী কান্ত ভৰালী ঘৰ নং : 218 বয়স : 45 লিঙ্গ : পুৰুষ	LDT8236495 ফটো উপলব্ধ



বিধানসভা সমষ্টিৰ নম্বৰ আৰু নাম : 71-বিহালী
অংশৰ নম্বৰ আৰু নাম : 1-বৰগাং চাপৰি (এনচি) (অংশ)

391 নাম : নাৰায়ন ভূজেল পিতাৰ নাম: শান্তিৰাম ভূজেল ঘৰ নং : 218 বয়স : 37 লিঙ্গ : পুৰুষ	LDT8236995 ফটো উপলব্ধ	392 নাম : সিমা দেৱী স্বামীৰ নাম: নাৰায়ন ভূজেল ঘৰ নং : 218 বয়স : 31 লিঙ্গ : মহিলা	LDT0107953 ফটো উপলব্ধ	393 নাম : সুৰেশ ৰেলি পিতাৰ নাম: লক্ষন ৰেলি ঘৰ নং : 218 বয়স : 45 লিঙ্গ : পুৰুষ	LDT8237216 ফটো উপলব্ধ
394 নাম : মুন ৰেলি স্বামীৰ নাম: সুৰেশ ৰেলি ঘৰ নং : 220 বয়স : 42 লিঙ্গ : মহিলা	LDT8237227 ফটো উপলব্ধ	395 নাম : গনেশ ৰেলি পিতাৰ নাম: সুধৰা ৰেলি ঘৰ নং : 220 বয়স : 35 লিঙ্গ : পুৰুষ	LDT8237238 ফটো উপলব্ধ	396 নাম : চোটু ৰায় পিতাৰ নাম: শত্ৰুঘ্ন ৰায় ঘৰ নং : 220 বয়স : 42 লিঙ্গ : পুৰুষ	LDT8237272 ফটো উপলব্ধ
397 নাম : পাণ্ডু ৰেলি পিতাৰ নাম: আপৰু ৰেলি ঘৰ নং : 220 বয়স : 39 লিঙ্গ : পুৰুষ	LDT8237250 ফটো উপলব্ধ	398 নাম : লক্ষ্মী ৰায় স্বামীৰ নাম: চোটু ৰায় ঘৰ নং : 220 বয়স : 37 লিঙ্গ : মহিলা	LDT8237283 ফটো উপলব্ধ	399 নাম : মাখন ৰেলি স্বামীৰ নাম: পাণ্ডু ৰেলি ঘৰ নং : 220 বয়স : 36 লিঙ্গ : মহিলা	LDT8237261 ফটো উপলব্ধ
400 নাম : পুষ্পন তাঁতী পিতাৰ নাম: দুটিয়া তাঁতী ঘৰ নং : 221 বয়স : 66 লিঙ্গ : পুৰুষ	LDT8237294 ফটো উপলব্ধ	401 নাম : ৰোদনা তাঁতী পিতাৰ নাম: পুষ্পন তাঁতী ঘৰ নং : 221 বয়স : 42 লিঙ্গ : মহিলা	LDT8237318 ফটো উপলব্ধ	402 নাম : অমিত তাঁতী পিতাৰ নাম: পুষ্পন তাঁতী ঘৰ নং : 221 বয়স : 37 লিঙ্গ : পুৰুষ	LDT0405373 ফটো উপলব্ধ
403 নাম : পাৰ্বতী তাঁতি স্বামীৰ নাম: অমিত তাঁতি ঘৰ নং : 221 বয়স : 37 লিঙ্গ : মহিলা	LDT0290361 ফটো উপলব্ধ	E 404 নাম : তৰ তাঁতী স্বামীৰ নাম: নীল্জা তাঁতী ঘৰ নং : 222 বয়স : 52 লিঙ্গ : মহিলা	LDT8237352 ফটো উপলব্ধ	405 নাম : অনিল ৰেলি পিতাৰ নাম: বিৰেন ৰেলি ঘৰ নং : 222 বয়স : 35 লিঙ্গ : পুৰুষ	LDT0297606 ফটো উপলব্ধ
406 নাম : ৰীতা ৰেলি কলিতা পিতাৰ নাম: নীলা ৰেলি ঘৰ নং : 222 বয়স : 34 লিঙ্গ : মহিলা	LDT0297531 ফটো উপলব্ধ	407 নাম : মুন কলিতা পিতাৰ নাম: পুতুল কলিতা ঘৰ নং : 222 বয়স : 31 লিঙ্গ : পুৰুষ	LDT0353649 ফটো উপলব্ধ	408 নাম : ৰূপা ভূজেল স্বামীৰ নাম: এগে বাহাদুৰ ভূজেল ঘৰ নং : 223 বয়স : 38 লিঙ্গ : মহিলা	LDT8236644 ফটো উপলব্ধ
409 নাম : বিষ্ণু চাপৰা পিতাৰ নাম: আপায়া চাওঁৰা ঘৰ নং : 228 বয়স : 62 লিঙ্গ : পুৰুষ	LDT8237363 ফটো উপলব্ধ	410 নাম : সুৰেন চাওঁৰা পিতাৰ নাম: বিষ্ণু চাওঁৰা ঘৰ নং : 228 বয়স : 42 লিঙ্গ : পুৰুষ	LDT8237374 ফটো উপলব্ধ	E 411 নাম : সুনিতা চাওঁৰা স্বামীৰ নাম: সুৰেন চাওঁৰা ঘৰ নং : 228 বয়স : 37 লিঙ্গ : মহিলা	LDT8237385 ফটো উপলব্ধ
412 নাম : সৰ্য্য চাওঁৰা স্বামীৰ নাম: বেনা চাওঁৰা ঘৰ নং : 227 বয়স : 42 লিঙ্গ : মহিলা	LDT8237410 ফটো উপলব্ধ	413 নাম : সুৰমনি চাওঁৰা স্বামীৰ নাম: লক্ষীয়া চাওঁৰা ঘৰ নং : 227 বয়স : 67 লিঙ্গ : মহিলা	LDT8237432 ফটো উপলব্ধ	414 নাম : অমিত লিমু পিতাৰ নাম: অঞ্জন লিমু ঘৰ নং : 227 বয়স : 22 লিঙ্গ : পুৰুষ	LDT7251150 ফটো উপলব্ধ
415 নাম : অঞ্জন লিমু পিতাৰ নাম: ডম্বৰ বাহাদুৰ লিমু ঘৰ নং : 229 বয়স : 44 লিঙ্গ : পুৰুষ	LDT8237443 ফটো উপলব্ধ	416 নাম : ৰশ্মী লিমু স্বামীৰ নাম: অঞ্জন লিমু ঘৰ নং : 229 বয়স : 39 লিঙ্গ : মহিলা	LDT8237454 ফটো উপলব্ধ	417 নাম : ৰঞ্জিত চাওঁৰা পিতাৰ নাম: অনিৰাম চাওঁৰা ঘৰ নং : 228 বয়স : 36 লিঙ্গ : পুৰুষ	LDT0405977 ফটো উপলব্ধ
418 নাম : নাৰায়ন ৰেলি পিতাৰ নাম: ডালিকা ৰেলি ঘৰ নং : 229 বয়স : 59 লিঙ্গ : পুৰুষ	LDT8237487 ফটো উপলব্ধ	419 নাম : নৰ্বদা ৰেলি স্বামীৰ নাম: নাৰায়ন ৰেলি ঘৰ নং : 229 বয়স : 54 লিঙ্গ : মহিলা	LDT8237498 ফটো উপলব্ধ	# 420 নাম : চৰমিলিটা মালিক ৰেলি স্বামীৰ নাম: সঞ্জীত ৰেলি ঘৰ নং : 229 বয়স : 37 লিঙ্গ : মহিলা	LDT0153635 ফটো উপলব্ধ



<p>S 421 LDT8237501</p> <p>নাম : বঞ্জিতা গোস্বামী স্বামীৰ নাম: গনেশ ৰেলি ঘৰ নং : ২২৯ বয়স : ৪৫ লিঙ্গ : মহিলা</p> <p>ফটো উপলব্ধ</p>	<p># 422 LDT1486391</p> <p>নাম : সঞ্জীত ৰেলি পিতাৰ নাম: নাৰায়ন ৰেলি ঘৰ নং : ২২৯ বয়স : 34 লিঙ্গ : পুৰুষ</p> <p>ফটো উপলব্ধ</p>	<p>423 LDT0153676</p> <p>নাম : অজিত ৰেলি পিতাৰ নাম: নাৰায়ন ৰেলি ঘৰ নং : ২২৯ বয়স : 30 লিঙ্গ : পুৰুষ</p> <p>ফটো উপলব্ধ</p>
<p>424 NZZ0058529</p> <p>নাম : অনিতা তাঁতী ৰেলি স্বামীৰ নাম: অজিত ৰেলি ঘৰ নং : 229 খ বয়স : 35 লিঙ্গ : মহিলা</p> <p>ফটো উপলব্ধ</p>	<p>425 LDT8237512</p> <p>নাম : বহসানি ৰেলী স্বামীৰ নাম: ৰাজেন চাওঁৰা ঘৰ নং : ২৩০ বয়স : 69 লিঙ্গ : মহিলা</p> <p>ফটো উপলব্ধ</p>	<p>426 LDT8237523</p> <p>নাম : বৰস্বামী ৰেলী পিতাৰ নাম: ৰাজেন ৰেলী ঘৰ নং : ২৩০ বয়স : 43 লিঙ্গ : মহিলা</p> <p>ফটো উপলব্ধ</p>
<p>427 LDT8237534</p> <p>নাম : সুনিল চাওঁৰা পিতাৰ নাম: ৰাজেন চাওঁৰা ঘৰ নং : ২৩০ বয়স : 37 লিঙ্গ : পুৰুষ</p> <p>ফটো উপলব্ধ</p>	<p>428 LDT8237545</p> <p>নাম : অনিল চাওঁৰা পিতাৰ নাম: ৰাজেন চাওঁৰা ঘৰ নং : ২৩০ বয়স : 35 লিঙ্গ : পুৰুষ</p> <p>ফটো উপলব্ধ</p>	<p>429 LDT0408112</p> <p>নাম : মীনা চাওঁৰা স্বামীৰ নাম: অনিল চাওঁৰা ঘৰ নং : ২৩০ বয়স : 34 লিঙ্গ : মহিলা</p> <p>ফটো উপলব্ধ</p>
<p>E 430 LDT8237556</p> <p>নাম : চনীয়া চাওঁৰা পিতাৰ নাম: দিবী চাওঁৰা ঘৰ নং : ২৩১ বয়স : 55 লিঙ্গ : পুৰুষ</p> <p>ফটো উপলব্ধ</p>	<p>431 LDT0408054</p> <p>নাম : প্ৰিয়া চাওঁৰা স্বামীৰ নাম: বাবাই চাওঁৰা ঘৰ নং : ২৩১ বয়স : 39 লিঙ্গ : মহিলা</p> <p>ফটো উপলব্ধ</p>	<p>432 LDT0406132</p> <p>নাম : বাবাই চাওঁৰা পিতাৰ নাম: চানিয়া চাওঁৰা ঘৰ নং : ২৩১ বয়স : 33 লিঙ্গ : পুৰুষ</p> <p>ফটো উপলব্ধ</p>
<p>433 LDT7251036</p> <p>নাম : অজয় তাঁতি পিতাৰ নাম: মহিন্দৰ তাঁতি ঘৰ নং : 231 বয়স : 32 লিঙ্গ : পুৰুষ</p> <p>ফটো উপলব্ধ</p>	<p>434 LDT0404954</p> <p>নাম : ধৰম নাথ চাওঁৰা পিতাৰ নাম: চানিয়া চাওঁৰা ঘৰ নং : ২৩১ বয়স : 29 লিঙ্গ : পুৰুষ</p> <p>ফটো উপলব্ধ</p>	<p>435 LDT0406918</p> <p>নাম : বাবল চাওঁৰা পিতাৰ নাম: বেণী চাওঁৰা ঘৰ নং : ২৩১ বয়স : 28 লিঙ্গ : পুৰুষ</p> <p>ফটো উপলব্ধ</p>
<p>436 LDT0300533</p> <p>নাম : জ্যোতি চাওঁৰা স্বামীৰ নাম: বেনা চাওঁৰা ঘৰ নং : ২৩১ বয়স : 26 লিঙ্গ : মহিলা</p> <p>ফটো উপলব্ধ</p>	<p>437 LDT0291880</p> <p>নাম : গনেশ চাওঁৰা পিতাৰ নাম: বেনা চাওঁৰা ঘৰ নং : ২৩১ বয়স : 26 লিঙ্গ : পুৰুষ</p> <p>ফটো উপলব্ধ</p>	<p>438 LDT8237589</p> <p>নাম : মহিন্দ তাঁতী পিতাৰ নাম: চুকু তাঁতী ঘৰ নং : ২৩১ বয়স : 52 লিঙ্গ : পুৰুষ</p> <p>ফটো উপলব্ধ</p>
<p>439 LDT8237590</p> <p>নাম : অঞ্জনা তাঁতী স্বামীৰ নাম: মহিন্দ তাঁতী ঘৰ নং : ২৩১ বয়স : 45 লিঙ্গ : মহিলা</p> <p>ফটো উপলব্ধ</p>	<p>440 LDT8237603</p> <p>নাম : বাসমনি ৰেলী স্বামীৰ নাম: মদন ৰেলী ঘৰ নং : ২৩২ বয়স : 54 লিঙ্গ : মহিলা</p> <p>ফটো উপলব্ধ</p>	<p>441 LDT8238504</p> <p>নাম : বশী তাতী ৰেলী স্বামীৰ নাম: বামু ৰেলী ঘৰ নং : ২৩২ বয়স : 37 লিঙ্গ : মহিলা</p> <p>ফটো উপলব্ধ</p>
<p>442 LDT8237614</p> <p>নাম : অনিল ৰেলী পিতাৰ নাম: মদন ৰেলী ঘৰ নং : ২৩২ বয়স : 36 লিঙ্গ : পুৰুষ</p> <p>ফটো উপলব্ধ</p>	<p>443 LDT8237625</p> <p>নাম : বিবি ৰেলী স্বামীৰ নাম: অনিল ৰেলী ঘৰ নং : ২৩২ বয়স : 35 লিঙ্গ : মহিলা</p> <p>ফটো উপলব্ধ</p>	<p>444 LDT0345835</p> <p>নাম : গংগাৰাম চবৰ পিতাৰ নাম: মহেশ চবৰ ঘৰ নং : ২৩২ বয়স : 32 লিঙ্গ : পুৰুষ</p> <p>ফটো উপলব্ধ</p>
<p>445 LDT0299560</p> <p>নাম : অৰুন ৰেলি পিতাৰ নাম: চিনাৰী ৰেলি ঘৰ নং : ২৩২ বয়স : 29 লিঙ্গ : পুৰুষ</p> <p>ফটো উপলব্ধ</p>	<p>446 LDT0353169</p> <p>নাম : পবন ৰেলি পিতাৰ নাম: মদন ৰেলি ঘৰ নং : ২৩২ বয়স : 29 লিঙ্গ : পুৰুষ</p> <p>ফটো উপলব্ধ</p>	<p>447 LDT0345454</p> <p>নাম : ৰিতা ৰেলি স্বামীৰ নাম: অৰুন ৰেলি ঘৰ নং : ২৩২ বয়স : 23 লিঙ্গ : মহিলা</p> <p>ফটো উপলব্ধ</p>
<p>448 LDT0292235</p> <p>নাম : পিথকি ৰেলী পিতাৰ নাম: বামু ৰেলী ঘৰ নং : 232 বয়স : 25 লিঙ্গ : মহিলা</p> <p>ফটো উপলব্ধ</p>	<p>449 LDT8237658</p> <p>নাম : মিলন শৰ্মা পিতাৰ নাম: ধনপতি শৰ্মা ঘৰ নং : ২৩৩ বয়স : 41 লিঙ্গ : পুৰুষ</p> <p>ফটো উপলব্ধ</p>	<p>450 LDT8237669</p> <p>নাম : কিৰন শৰ্মা পিতাৰ নাম: ধনপতি শৰ্মা ঘৰ নং : ২৩৩ বয়স : 41 লিঙ্গ : পুৰুষ</p> <p>ফটো উপলব্ধ</p>



বিধানসভা সমষ্টিৰ নম্বৰ আৰু নাম : 71-বিহালী
অংশৰ নম্বৰ আৰু নাম : 1-বৰগাং চাপৰি (এনচি) (অংশ)

451 নাম : ক্ষেমেশ্বৰী দেবী স্বামীৰ নাম : মিলন শৰ্মা ঘৰ নং : ১৩৩ বয়স : 39 লিঙ্গ : মহিলা	LDT0108472 ফটো উপলব্ধ	452 নাম : ডালিম শৰ্মা পিতাৰ নাম : তাৰানিধি শৰ্মা ঘৰ নং : ১৩৪ বয়স : 57 লিঙ্গ : পুৰুষ	LDT8237670 ফটো উপলব্ধ	453 নাম : পদ্মা শৰ্মা স্বামীৰ নাম : ডালিম শৰ্মা ঘৰ নং : ১৩৪ বয়স : 55 লিঙ্গ : মহিলা	LDT8237681 ফটো উপলব্ধ
S 454 নাম : স্বপ্না শৰ্মা পিতাৰ নাম : ডালিম শৰ্মা ঘৰ নং : ১৩৪ বয়স : ৪৪ লিঙ্গ : মহিলা	LDT8237692 ফটো উপলব্ধ	455 নাম : টিকা বাম শৰ্মা পিতাৰ নাম : ডালিম শৰ্মা ঘৰ নং : ১৩৪ বয়স : 35 লিঙ্গ : পুৰুষ	LDT0046508 ফটো উপলব্ধ	456 নাম : বত্ৰা দেবী পিতাৰ নাম : ডালিম শৰ্মা ঘৰ নং : 234 বয়স : 32 লিঙ্গ : মহিলা	NZZ0033480 ফটো উপলব্ধ
E 457 নাম : গোমা দেবী স্বামীৰ নাম : তেজপ্ৰসাদ শৰ্মা ঘৰ নং : ১৩৫ বয়স : ৪২ লিঙ্গ : মহিলা	LDT8237716 ফটো উপলব্ধ	458 নাম : বঞ্জ দেবী স্বামীৰ নাম : ভোলা শৰ্মা ঘৰ নং : ১৩৫ বয়স : 55 লিঙ্গ : মহিলা	LDT8237738 ফটো উপলব্ধ	459 নাম : বাকেশ শৰ্মা পিতাৰ নাম : ভোলা শৰ্মা ঘৰ নং : ১৩৫ বয়স : 46 লিঙ্গ : পুৰুষ	LDT8238413 ফটো উপলব্ধ
460 নাম : মঞ্জু দেবী স্বামীৰ নাম : বাকেশ শৰ্মা ঘৰ নং : 235 বয়স : 36 লিঙ্গ : মহিলা	NZZ0109090 ফটো উপলব্ধ	461 নাম : প্ৰাঞ্জল শৰ্মা পিতাৰ নাম : ভোলা শৰ্মা ঘৰ নং : ১৩৫ বয়স : 35 লিঙ্গ : পুৰুষ	LDT8237783 ফটো উপলব্ধ	462 নাম : বশ্মি বেখা দেবী স্বামীৰ নাম : প্ৰাঞ্জল শৰ্মা ঘৰ নং : ১৩৫ বয়স : 32 লিঙ্গ : মহিলা	LDT0107961 ফটো উপলব্ধ
463 নাম : কাঁশিনাথ শৰ্মা পিতাৰ নাম : দাতাৰাম শৰ্মা ঘৰ নং : ১৩৬ বয়স : 74 লিঙ্গ : পুৰুষ	LDT8237794 ফটো উপলব্ধ	464 নাম : উদয় শৰ্মা পিতাৰ নাম : কাঁশিনাথ শৰ্মা ঘৰ নং : ১৩৬ বয়স : 42 লিঙ্গ : পুৰুষ	LDT8237818 ফটো উপলব্ধ	# 465 নাম : স্নিতা শৰ্মা স্বামীৰ নাম : দিলিপ শৰ্মা ঘৰ নং : ৪১৩ বয়স : 42 লিঙ্গ : মহিলা	LDT8238446 ফটো উপলব্ধ
466 নাম : চম্পা দেবী স্বামীৰ নাম : উদয় শৰ্মা ঘৰ নং : ১৩৬ বয়স : 38 লিঙ্গ : মহিলা	LDT1486357 ফটো উপলব্ধ	467 নাম : বঞ্জন শৰ্মা পিতাৰ নাম : টিকাৰাম শৰ্মা ঘৰ নং : ১৩৬ বয়স : 32 লিঙ্গ : পুৰুষ	LDT0154518 ফটো উপলব্ধ	468 নাম : ভিচেক শৰ্মা পিতাৰ নাম : টিকাৰাম শৰ্মা ঘৰ নং : ১৩৬ বয়স : 29 লিঙ্গ : পুৰুষ	LDT0154526 ফটো উপলব্ধ
469 নাম : টিকাৰাম শৰ্মা পিতাৰ নাম : তেজপ্ৰসাদ শৰ্মা ঘৰ নং : ১৩৬ক বয়স : 65 লিঙ্গ : পুৰুষ	LDT8237830 ফটো উপলব্ধ	470 নাম : পবিত্ৰা দেবী স্বামীৰ নাম : টিকাৰাম শৰ্মা ঘৰ নং : ১৩৬ক বয়স : 47 লিঙ্গ : মহিলা	LDT8237841 ফটো উপলব্ধ	471 নাম : বমা কুমাৰী দেবী স্বামীৰ নাম : নাৰায়ণ চন্দ্ৰ উপাধ্যায় ঘৰ নং : ১৩৭ বয়স : ৪৬ লিঙ্গ : মহিলা	LDT8237874 ফটো উপলব্ধ
472 নাম : তীৰ্থ নাথ উপাধ্যায় পিতাৰ নাম : নাৰায়ণ চন্দ্ৰ উপাধ্যায় ঘৰ নং : ১৩৭ বয়স : 58 লিঙ্গ : পুৰুষ	LDT8237852 ফটো উপলব্ধ	473 নাম : ভক্তি দেবী স্বামীৰ নাম : তীৰ্থ নাথ উপাধ্যায় ঘৰ নং : ১৩৭ বয়স : 44 লিঙ্গ : মহিলা	LDT8237863 ফটো উপলব্ধ	474 নাম : মঞ্জয় ছেত্ৰী পিতাৰ নাম : পুষ্প ছেত্ৰী ঘৰ নং : 237 বয়স : 39 লিঙ্গ : পুৰুষ	LDT8236779 ফটো উপলব্ধ
475 নাম : কুশিলা ছেত্ৰী স্বামীৰ নাম : মঞ্জয় ছেত্ৰী ঘৰ নং : ১৩৭ বয়স : 31 লিঙ্গ : মহিলা	LDT0353466 ফটো উপলব্ধ	476 নাম : উষা দেবী মাতৃৰ নাম : ভক্তি দেবী ঘৰ নং : 237 বয়স : 21 লিঙ্গ : মহিলা	NZZ0030965 ফটো উপলব্ধ	477 নাম : টঙ্ক আচাৰ্য পিতাৰ নাম : দৰ্ধিৰাম আচাৰ্য ঘৰ নং : ১৩৮ বয়স : 76 লিঙ্গ : পুৰুষ	LDT8237885 ফটো উপলব্ধ
478 নাম : চিত্ৰলেখা দেবী স্বামীৰ নাম : টংক আচাৰ্য ঘৰ নং : ১৩৮ বয়স : 65 লিঙ্গ : মহিলা	LDT8237896 ফটো উপলব্ধ	479 নাম : লেখ বাজ আচাৰ্য পিতাৰ নাম : টংক আচাৰ্য ঘৰ নং : ১৩৮ বয়স : 47 লিঙ্গ : পুৰুষ	LDT8237909 ফটো উপলব্ধ	480 নাম : হেমন্ত আচাৰ্য পিতাৰ নাম : টংক আচাৰ্য ঘৰ নং : ১৩৮ বয়স : 39 লিঙ্গ : পুৰুষ	LDT8237910 ফটো উপলব্ধ



481 নাম : ৰাজন আচাৰ্য পিতাৰ নাম: টংক আচাৰ্য ঘৰ নং : ২৩৮ বয়স : 39 লিঙ্গ : পুৰুষ	LDT8237921 ফটো উপলব্ধ	S 482 নাম : কবিতা দেৱী স্বামীৰ নাম: লেখৰাজ আচাৰ্য ঘৰ নং : ২৩৮ বয়স : 38 লিঙ্গ : মহিলা	LDT8237943 ফটো উপলব্ধ	483 নাম : বিন বাহাদুৰ ছেত্ৰী পিতাৰ নাম: গনেশ ছেত্ৰী ঘৰ নং : ২৩৯ বয়স : 65 লিঙ্গ : পুৰুষ	LDT8237954 ফটো উপলব্ধ
484 নাম : টংক মায়ী দেবী স্বামীৰ নাম: বিনবাহাদুৰ ছেত্ৰী ঘৰ নং : ২৩৯ বয়স : 55 লিঙ্গ : মহিলা	LDT8237965 ফটো উপলব্ধ	485 নাম : অৰুন ছেত্ৰী পিতাৰ নাম: বিন বাহাদুৰ ছেত্ৰী ঘৰ নং : ২৩৯ বয়স : 41 লিঙ্গ : পুৰুষ	LDT8237976 ফটো উপলব্ধ	486 নাম : নোমল ছেত্ৰী পিতাৰ নাম: বিন বাহাদুৰ ছেত্ৰী ঘৰ নং : ২৩৯ বয়স : 36 লিঙ্গ : পুৰুষ	LDT8237987 ফটো উপলব্ধ
487 নাম : মনোজ ছেত্ৰী পিতাৰ নাম: বিন বা. ছেত্ৰী ঘৰ নং : ২৩৯ বয়স : 35 লিঙ্গ : পুৰুষ	LDT8238297 ফটো উপলব্ধ	488 নাম : মন্দাৰা দেবী স্বামীৰ নাম: অৰুন ছেত্ৰী ঘৰ নং : ২৩৯ বয়স : 33 লিঙ্গ : মহিলা	LDT0154666 ফটো উপলব্ধ	489 নাম : সাবিত্ৰী ছেত্ৰী স্বামীৰ নাম: বিজয় ছেত্ৰী ঘৰ নং : 239 ক বয়স : 31 লিঙ্গ : মহিলা	LDT0154708 ফটো উপলব্ধ
490 নাম : ভীমা দেবী স্বামীৰ নাম: দিলীপ উপাধ্যায় ঘৰ নং : ২৪০ বয়স : 55 লিঙ্গ : মহিলা	LDT8238015 ফটো উপলব্ধ	491 নাম : ভীমা উপাধ্যায় পিতাৰ নাম: ধনপতি উপাধ্যায় ঘৰ নং : ২৪০ বয়স : 47 লিঙ্গ : পুৰুষ	LDT8238037 ফটো উপলব্ধ	492 নাম : দিপীকা দেবী স্বামীৰ নাম: ভীমা উপাধ্যায় ঘৰ নং : ২৪০ বয়স : 40 লিঙ্গ : মহিলা	LDT8238048 ফটো উপলব্ধ
493 নাম : দিপক আচাৰ্য মাতৃৰ নাম: ভীমা দেবী ঘৰ নং : ২৪০ বয়স : 31 লিঙ্গ : পুৰুষ	LDT8238571 ফটো উপলব্ধ	494 নাম : তেজ প্লাদ আচাৰ্য পিতাৰ নাম: দিলীপ উপাধ্যায় ঘৰ নং : ২৪০ বয়স : 29 লিঙ্গ : পুৰুষ	LDT0108167 ফটো উপলব্ধ	495 নাম : জয়ন্ত আচাৰ্য পিতাৰ নাম: ভীমা আচাৰ্য ঘৰ নং : ২৪০ বয়স : 22 লিঙ্গ : পুৰুষ	LDT0345819 ফটো উপলব্ধ
496 নাম : লোকনাথ আচাৰ্য পিতাৰ নাম: ধনপতি আচাৰ্য ঘৰ নং : ২৪১ বয়স : 65 লিঙ্গ : পুৰুষ	LDT8238059 ফটো উপলব্ধ	497 নাম : মেনকা দেবী স্বামীৰ নাম: লোকনাথ আচাৰ্য. ঘৰ নং : ২৪১ বয়স : 52 লিঙ্গ : মহিলা	LDT8238060 ফটো উপলব্ধ	498 নাম : মুক্তিনাথ আচাৰ্য পিতাৰ নাম: লোকনাথ আচাৰ্য ঘৰ নং : ২৪১ বয়স : 33 লিঙ্গ : পুৰুষ	LDT8238071 ফটো উপলব্ধ
499 নাম : দুৰ্গা প্ৰচাদ আচাৰ্য পিতাৰ নাম: লোকনাথ আচাৰ্য ঘৰ নং : ২৪১ বয়স : 33 লিঙ্গ : পুৰুষ	LDT8238322 ফটো উপলব্ধ	500 নাম : ধৰ্মানন্দনা আচাৰ্য পিতাৰ নাম: লোকনাথ আচাৰ্য ঘৰ নং : ২৪১ বয়স : 31 লিঙ্গ : পুৰুষ	LDT8238593 ফটো উপলব্ধ	501 নাম : বিকাশ আচাৰ্য পিতাৰ নাম: লোকনাথ আচাৰ্য ঘৰ নং : ২৪১ বয়স : 24 লিঙ্গ : পুৰুষ	LDT0297473 ফটো উপলব্ধ
502 নাম : তুলসা দেবী স্বামীৰ নাম: ঠাকুৰপ্ৰসাদ উপাধ্যায় ঘৰ নং : ২৪২ বয়স : 73 লিঙ্গ : মহিলা	LDT8238093 ফটো উপলব্ধ	503 নাম : মঞ্জু দেবী স্বামীৰ নাম: ললিত উপাধ্যায় ঘৰ নং : ২৪২ বয়স : 44 লিঙ্গ : মহিলা	LDT8238117 ফটো উপলব্ধ	504 নাম : ইন্দিৰা দেবি স্বামীৰ নাম: সন্তোষ উপাধ্যায় ঘৰ নং : ২৪২ বয়স : 41 লিঙ্গ : মহিলা	LDT8238333 ফটো উপলব্ধ
505 নাম : সন্তোষ উপাধ্যায় পিতাৰ নাম: ঠাকুৰ প্ৰসাদ উপাধ্যায় ঘৰ নং : ২৪২ বয়স : 40 লিঙ্গ : পুৰুষ	LDT8238128 ফটো উপলব্ধ	506 নাম : দিল্লিৰাম শৰ্মা পিতাৰ নাম: তাৰানিধি শৰ্মা ঘৰ নং : ২৪৩ বয়স : 60 লিঙ্গ : পুৰুষ	LDT8238139 ফটো উপলব্ধ	507 নাম : তিলমায়ী দেবী স্বামীৰ নাম: দিল্লিৰাম শৰ্মা ঘৰ নং : ২৪৩ বয়স : 59 লিঙ্গ : মহিলা	LDT8238140 ফটো উপলব্ধ
508 নাম : পুৰষোত্তম শৰ্মা পিতাৰ নাম: দিল্লিৰাম শৰ্মা ঘৰ নং : ২৪৩ বয়স : 39 লিঙ্গ : পুৰুষ	LDT8238151 ফটো উপলব্ধ	509 নাম : গকুল শৰ্মা পিতাৰ নাম: দিল্লিৰাম শৰ্মা ঘৰ নং : ২৪৩ বয়স : 36 লিঙ্গ : পুৰুষ	LDT8238162 ফটো উপলব্ধ	510 নাম : প্ৰেৰনা দেবী স্বামীৰ নাম: পুৰষোত্তম শৰ্মা ঘৰ নং : ২৪৩ বয়স : 30 লিঙ্গ : মহিলা	LDT7249642 ফটো উপলব্ধ



বিধানসভা সমষ্টিৰ নম্বৰ আৰু নাম : 71-বিহালী
অংশৰ নম্বৰ আৰু নাম : 1-বৰগাং চাপৰি (এনচি) (অংশ)

511 নাম : পূন্য মায়া দেবী স্বামীৰ নাম: ৰামলাল শৰ্মা ঘৰ নং : ২৪৪ বয়স : 67 লিঙ্গ : মহিলা	LDT8238173 ফটো উপলব্ধ	512 নাম : ৰাহুল শৰ্মা পিতাৰ নাম: ৰামলাল শৰ্মা ঘৰ নং : ২৪৪ বয়স : 45 লিঙ্গ : পুৰুষ	LDT8238208 ফটো উপলব্ধ	513 নাম : উম্মী দেবী পিতাৰ নাম: গোপাল শৰ্মা ঘৰ নং : ২৪৪ বয়স : 44 লিঙ্গ : মহিলা	LDT8238195 ফটো উপলব্ধ
514 নাম : সৰস্বতী দেবী স্বামীৰ নাম: ৰাহুল শৰ্মা ঘৰ নং : ২৪৪ বয়স : 41 লিঙ্গ : মহিলা	LDT8238526 ফটো উপলব্ধ	515 নাম : ৰামক লাল শৰ্মা পিতাৰ নাম: ৰামলাল শৰ্মা ঘৰ নং : ২৪৪ বয়স : 37 লিঙ্গ : পুৰুষ	LDT8238219 ফটো উপলব্ধ	S 516 নাম : জয়া দেবী স্বামীৰ নাম: ৰামকলাল শৰ্মা ঘৰ নং : ২৪৪ বয়স : 28 লিঙ্গ : মহিলা	LDT0173310 ফটো উপলব্ধ
517 নাম : মেনকা দেবী স্বামীৰ নাম: ধৰ্মানন্দ শৰ্মা ঘৰ নং : ২৪৫ বয়স : 65 লিঙ্গ : মহিলা	LDT8238231 ফটো উপলব্ধ	518 নাম : কৌশল্যা দেবী পিতাৰ নাম: ধৰ্মানন্দ শৰ্মা ঘৰ নং : ২৪৫ বয়স : 56 লিঙ্গ : মহিলা	LDT8238264 ফটো উপলব্ধ	519 নাম : গীতা দেবী স্বামীৰ নাম: তীৰ্থ শৰ্মা ঘৰ নং : ২৪৫ বয়স : 45 লিঙ্গ : মহিলা	LDT8238253 ফটো উপলব্ধ
520 নাম : মিনা দেবী স্বামীৰ নাম: গোপাল শৰ্মা ঘৰ নং : ২৪৫ বয়স : 42 লিঙ্গ : মহিলা	LDT8238275 ফটো উপলব্ধ	E 521 নাম : ভুবন আচাৰ্য পিতাৰ নাম: টংক আচাৰ্য ঘৰ নং : ২৪৬ বয়স : 35 লিঙ্গ : পুৰুষ	LDT8237932 ফটো উপলব্ধ	522 নাম : পূৰ্ণিমা দেবী স্বামীৰ নাম: ভুবন আচাৰ্য ঘৰ নং : ২৪৬ বয়স : 31 লিঙ্গ : মহিলা	LDT1486313 ফটো উপলব্ধ
523 নাম : অঞ্জলিমা ছেত্ৰী স্বামীৰ নাম: কনবাহাদুৰ ছেত্ৰী ঘৰ নং : ২৪৮ বয়স : 57 লিঙ্গ : মহিলা	LDT8238286 ফটো উপলব্ধ	524 নাম : গংগা মায়্যা তামাং স্বামীৰ নাম: তংজীত বাহাদুৰ তামাং ঘৰ নং : ২৫৪ বয়স : 73 লিঙ্গ : মহিলা	LDT0050559 ফটো উপলব্ধ	525 নাম : বিষ্ণু তামাং পিতাৰ নাম: গংগা মনি তামাং ঘৰ নং : ২৫৪ বয়স : 45 লিঙ্গ : পুৰুষ	LDT0300194 ফটো উপলব্ধ
526 নাম : মনোজ ৰাজপুত পিতাৰ নাম: লেংৰা ৰাজপুত ঘৰ নং : ২৭০ বয়স : 21 লিঙ্গ : পুৰুষ	LDT7251101 ফটো উপলব্ধ	527 নাম : লেংৰা ৰাজপুত পিতাৰ নাম: মোহন ৰাজপুত ঘৰ নং : ২৯০ বয়স : 46 লিঙ্গ : পুৰুষ	LDT0057216 ফটো উপলব্ধ	528 নাম : চৰিত ৰাজপুত পিতাৰ নাম: লেংৰা ৰাজপুত ঘৰ নং : ২৯০ বয়স : 33 লিঙ্গ : পুৰুষ	LDT0290353 ফটো উপলব্ধ
529 নাম : বুলবলি ৰাজপুত পিতাৰ নাম: লেংৰা ৰাজপুত ঘৰ নং : ২৯০ বয়স : 24 লিঙ্গ : মহিলা	LDT0290452 ফটো উপলব্ধ	530 নাম : তীৰ্থ শৰ্মা লুইটেল পিতাৰ নাম: ধৰ্মানন্দ শৰ্মা লুইটেল ঘৰ নং : ২৯১ বয়স : 52 লিঙ্গ : পুৰুষ	LDT8238242 ফটো উপলব্ধ	531 নাম : মনিষা শৰ্মা পিতাৰ নাম: তীৰ্থ শৰ্মা ঘৰ নং : ২৯১ বয়স : 21 লিঙ্গ : মহিলা	NZZ0058610 ফটো উপলব্ধ
532 নাম : পূৰ্বাঞ্চল শৰ্মা পিতাৰ নাম: তীৰ্থ শৰ্মা ঘৰ নং : ২৯১ বয়স : 20 লিঙ্গ : পুৰুষ	NZZ0069971 ফটো উপলব্ধ	533 নাম : গনেশ ওজা পিতাৰ নাম: কেশব ওজা ঘৰ নং : ২৯২ বয়স : 49 লিঙ্গ : পুৰুষ	LDT8236199 ফটো উপলব্ধ	534 নাম : ৰাজেন ওজা পিতাৰ নাম: কেশব চন্দ্ৰ ওজা ঘৰ নং : ২৯৩ বয়স : 54 লিঙ্গ : পুৰুষ	LDT8236177 ফটো উপলব্ধ
535 নাম : সুনিতা ওজা পিতাৰ নাম: ৰাজেন ওজা ঘৰ নং : ২৯৩ বয়স : 22 লিঙ্গ : মহিলা	LDT7273568 ফটো উপলব্ধ	536 নাম : গোপাল শৰ্মা পিতাৰ নাম: ৰাম লাল শৰ্মা ঘৰ নং : ২৯৫ বয়স : 47 লিঙ্গ : পুৰুষ	LDT8238184 ফটো উপলব্ধ	537 নাম : দীপক ভট্টৰাই পিতাৰ নাম: পদ্ম প্ৰসাদ ভট্টৰাই ঘৰ নং : ২৯৬ বয়স : 49 লিঙ্গ : পুৰুষ	LDT8238366 ফটো উপলব্ধ
R 538 নাম : ঈষা ঈষা পিতাৰ নাম: দীপক দীপক ভট্টৰাই ঘৰ নং : ২৯৬ বয়স : 21 লিঙ্গ : মহিলা	NZZ0010470 ফটো উপলব্ধ	539 নাম : ইষা দেবী পিতাৰ নাম: দীপক ভট্টৰাই ঘৰ নং : ২৯৬ বয়স : 21 লিঙ্গ : মহিলা	NZZ0012468 ফটো উপলব্ধ	540 নাম : উমেশ ভট্টৰাই পিতাৰ নাম: দীপক ভট্টৰাই ঘৰ নং : ২৯৬ বয়স : 20 লিঙ্গ : পুৰুষ	NZZ0094623 ফটো উপলব্ধ



<p>541 LDT8235823</p> <p>নাম : ববিন উপাধ্যায় পিতাৰ নাম: ধমানন্দ উপাধ্যায় ঘৰ নং : 302 বয়স : 45 লিঙ্গ : পুৰুষ</p> <p>ফটো উপলব্ধ</p>	<p>542 LDT8235812</p> <p>নাম : দেব প্ৰসাদ উপাধ্যায় পিতাৰ নাম: ধমানন্দ উপাধ্যায় ঘৰ নং : 303 বয়স : 48 লিঙ্গ : পুৰুষ</p> <p>ফটো উপলব্ধ</p>	<p># 543 LDT8235878</p> <p>নাম : ঘনশ্যাম উপাধ্যায় পিতাৰ নাম: নীলা কান্ত উপাধ্যায় ঘৰ নং : 308 বয়স : 45 লিঙ্গ : পুৰুষ</p> <p>ফটো উপলব্ধ</p>
<p>544 LDT7251044</p> <p>নাম : কুন্দন উপাধ্যায় পিতাৰ নাম: ঘনশ্যাম উপাধ্যায় ঘৰ নং : 304 বয়স : 21 লিঙ্গ : পুৰুষ</p> <p>ফটো উপলব্ধ</p>	<p>545 NZZ0058503</p> <p>নাম : লাবন্য দেৱী পিতাৰ নাম: ঘনশ্যাম নেপাল ঘৰ নং : 304 বয়স : 20 লিঙ্গ : মহিলা</p> <p>ফটো উপলব্ধ</p>	<p>546 LDT8235889</p> <p>নাম : উমা দেৱী স্বামীৰ নাম: ঘনশ্যাম উপাধ্যায় ঘৰ নং : 304খ বয়স : 44 লিঙ্গ : মহিলা</p> <p>ফটো উপলব্ধ</p>
<p># 547 LDT8234820</p> <p>নাম : ৰাজু গোলে লামা পিতাৰ নাম: দিল বাহাদুৰ গোলে ঘৰ নং : 154 বয়স : 43 লিঙ্গ : পুৰুষ</p> <p>ফটো উপলব্ধ</p>	<p>548 LDT0292300</p> <p>নাম : সুৰজ গোলে পিতাৰ নাম: ৰাজু গোলে ঘৰ নং : 305 বয়স : 23 লিঙ্গ : পুৰুষ</p> <p>ফটো উপলব্ধ</p>	<p># 549 LDT8234819</p> <p>নাম : বিজয় কুমাৰ লামা পিতাৰ নাম: দিল বাহাদুৰ লামা ঘৰ নং : 154 বয়স : 50 লিঙ্গ : পুৰুষ</p> <p>ফটো উপলব্ধ</p>
<p>E 550 LDT8236031</p> <p>নাম : কুমাৰ লামা পিতাৰ নাম: মন বাহাদুৰ লামা ঘৰ নং : 309 বয়স : 49 লিঙ্গ : পুৰুষ</p> <p>ফটো উপলব্ধ</p>	<p>551 LDT0298612</p> <p>নাম : সুমিত্ৰা লামা পিতাৰ নাম: কুমাৰ লামা ঘৰ নং : 309 বয়স : 24 লিঙ্গ : মহিলা</p> <p>ফটো উপলব্ধ</p>	<p>552 LDT8236804</p> <p>নাম : জগত ছেত্ৰী পিতাৰ নাম: গোবিন্দ ছেত্ৰী ঘৰ নং : 309 বয়স : 43 লিঙ্গ : পুৰুষ</p> <p>ফটো উপলব্ধ</p>
<p>553 LDT8235572</p> <p>নাম : হৰিলাল ভূজেল পিতাৰ নাম: ৰত্ন বাহাদুৰ ভূজেল ঘৰ নং : 318 বয়স : 38 লিঙ্গ : পুৰুষ</p> <p>ফটো উপলব্ধ</p>	<p>554 LDT0353086</p> <p>নাম : কবিতা দেৱী স্বামীৰ নাম: হৰি লাল ভূজেল ঘৰ নং : 318 বয়স : 37 লিঙ্গ : মহিলা</p> <p>ফটো উপলব্ধ</p>	<p>555 LDT8237807</p> <p>নাম : দিলিপ শৰ্মা পিতাৰ নাম: কাশিনাথ শৰ্মা ঘৰ নং : 813 বয়স : 54 লিঙ্গ : পুৰুষ</p> <p>ফটো উপলব্ধ</p>
<p>556 LDT0409334</p> <p>নাম : নিখিল শৰ্মা পিতাৰ নাম: দিলীপ শৰ্মা ঘৰ নং : 813 বয়স : 26 লিঙ্গ : পুৰুষ</p> <p>ফটো উপলব্ধ</p>	<p>557 LDT0038547</p> <p>নাম : ঘন মায়ী দেৱী স্বামীৰ নাম: হৰি ছেত্ৰী ঘৰ নং : 417খ বয়স : 31 লিঙ্গ : মহিলা</p> <p>ফটো উপলব্ধ</p>	<p>S 558 LDT7249667</p> <p>নাম : ৰেখী ফংচপি স্বামীৰ নাম: জয়সিংহ তেৰাং ঘৰ নং : 630 বয়স : 25 লিঙ্গ : মহিলা</p> <p>ফটো উপলব্ধ</p>

559	1	NZZ0138230	ফটো উপলব্ধ	নাম : ৰাজ লিম্বু পিতাৰ নাম: অঞ্জন লিম্বু ঘৰ নং : ২২৭ক বয়স : 19 লিঙ্গ : পুৰুষ	560	1	NZZ0138248	ফটো উপলব্ধ	নাম : ইন্দ্ৰ টুডু পিতাৰ নাম: কাৰ্তীক টুডু ঘৰ নং : ১৫৬ বয়স : 20 লিঙ্গ : পুৰুষ	561	1	NZZ0138271	ফটো উপলব্ধ	নাম : ৰাখি মাৰ্ভি পিতাৰ নাম: অজয় মাৰ্ভি ঘৰ নং : ১৫৮ক বয়স : 21 লিঙ্গ : মহিলা
562	1	NZZ0141903	ফটো উপলব্ধ	নাম : ডোমা তামাং স্বামীৰ নাম: দিপক তামাং ঘৰ নং : ২৫৬ বয়স : 40 লিঙ্গ : মহিলা	563	1	NZZ0141911	ফটো উপলব্ধ	নাম : ৰীজে নু তামাং পিতাৰ নাম: দিপক তামাং ঘৰ নং : ২৫৬ বয়স : 21 লিঙ্গ : পুৰুষ	564	1	NZZ0146431	ফটো উপলব্ধ	নাম : বিমল তেলেঙ্গা অন্যান্য: অনিল তেলেঙ্গা ঘৰ নং : ১৭০ বয়স : 20 লিঙ্গ : পুৰুষ
565	1	NZZ0146514	ফটো উপলব্ধ	নাম : অমতা ভূজেল স্বামীৰ নাম: সুৰজ ভূজেল ঘৰ নং : ২০১ বয়স : 20 লিঙ্গ : মহিলা	566	1	NZZ0152785	ফটো উপলব্ধ	নাম : গনেশ মাৰ্বি পিতাৰ নাম: চুটু মাৰ্বি ঘৰ নং : 158 বয়স : 20 লিঙ্গ : পুৰুষ	567	1	NZZ0153601	ফটো উপলব্ধ	নাম : ৰিয়া গোৱালা পিতাৰ নাম: হিৰা কুমাৰ গোৱালা ঘৰ নং : ৩৯ বয়স : 18 লিঙ্গ : মহিলা
568	1	NZZ0153833	ফটো উপলব্ধ	নাম : উষা ভূজেল পিতাৰ নাম: দুৰ্গা ভূজেল ঘৰ নং : ১৭৯ বয়স : 19 লিঙ্গ : মহিলা	569	1	NZZ0153973	ফটো উপলব্ধ	নাম : দিপালী কিস্কু পিতাৰ নাম: বিজয় কিস্কু ঘৰ নং : ১৫৩ বয়স : 23 লিঙ্গ : মহিলা	570	1	NZZ0154369	ফটো উপলব্ধ	নাম : ৰস্মা ভূজেল মাতৃৰ নাম: ৰূপা ভূজেল ঘৰ নং : ২২৩ বয়স : 20 লিঙ্গ : মহিলা
571	1	NZZ0153924	ফটো উপলব্ধ	নাম : ৰাধা হেমৰম স্বামীৰ নাম: জিতেন হেমৰম ঘৰ নং : ১৬৪ বয়স : 24 লিঙ্গ : মহিলা	572	1	NZZ0158170	ফটো উপলব্ধ	নাম : অংকুশ গুপ্তা পিতাৰ নাম: ৰাজেন্দ্ৰ গুপ্তা ঘৰ নং : ২১৬খ বয়স : 19 লিঙ্গ : পুৰুষ	#2 573	1	LDT0404855	ফটো উপলব্ধ	নাম : অনমতি ৰেলি স্বামীৰ নাম: পবন ৰেলি ঘৰ নং : 232 বয়স : 30 লিঙ্গ : মহিলা
574	1	LDT0404723	ফটো উপলব্ধ	নাম : চিলা তান্তী স্বামীৰ নাম: ৰবি তান্তী ঘৰ নং : 173 বয়স : 37 লিঙ্গ : মহিলা	575	1	LDT0405027	ফটো উপলব্ধ	নাম : কবীতা দেৱী স্বামীৰ নাম: গোকুল শৰ্মা ঘৰ নং : 243 বয়স : 28 লিঙ্গ : মহিলা					



576	1	NZZ0162941
নাম : স্বপ্না ছেত্ৰী স্বামীৰ নাম : মনোজ ছেত্ৰী ঘৰ নং : 239 বয়স : 26 লিঙ্গ : মহিলা		
ফটো উপলব্ধ		

577	1	NZZ0170001
নাম : সাগৰ তামাং পিতাৰ নাম : বিষ্ণু তামাং ঘৰ নং : 258 বয়স : 23 লিঙ্গ : পুৰুষ		
ফটো উপলব্ধ		

578	1	NZZ0170209
নাম : উলী তামাং স্বামীৰ নাম : বিষ্ণু তামাং ঘৰ নং : 258 বয়স : 46 লিঙ্গ : মহিলা		
ফটো উপলব্ধ		

579	1	NZZ0170290
নাম : বাপকনু হেমৰম পিতাৰ নাম : বিশ্বনাথ হেমৰম ঘৰ নং : 155 বয়স : 20 লিঙ্গ : পুৰুষ		
ফটো উপলব্ধ		

580	1	NZZ0170019
নাম : সুনীতা তামাং পিতাৰ নাম : বিষ্ণু তামাং ঘৰ নং : 258 বয়স : 25 লিঙ্গ : মহিলা		
ফটো উপলব্ধ		

581	1	NZZ0170332
নাম : সুপ্ৰিয়া ছেত্ৰী চুৰ্বা স্বামীৰ নাম : প্ৰবীন চুৰ্বা ঘৰ নং : 169 বয়স : 23 লিঙ্গ : মহিলা		
ফটো উপলব্ধ		

582	1	NZZ0170043
নাম : চুনু তামাং পিতাৰ নাম : বিষ্ণু তামাং ঘৰ নং : 258 বয়স : 21 লিঙ্গ : মহিলা		
ফটো উপলব্ধ		

583	1	NZZ0169995
নাম : ববিন তামাং পিতাৰ নাম : বিষ্ণু তামাং ঘৰ নং : 258 বয়স : 31 লিঙ্গ : পুৰুষ		
ফটো উপলব্ধ		

584	1	NZZ0171371
নাম : দুৰ্গা দেবী স্বামীৰ নাম : কৃষ্ণ নেপাল ঘৰ নং : 19 বয়স : 19 লিঙ্গ : মহিলা		
ফটো উপলব্ধ		

585	1	NZZ0171447
নাম : ভোলা শৰ্মা পিতাৰ নাম : তেজপ্ৰসাদ শৰ্মা ঘৰ নং : 235 বয়স : 69 লিঙ্গ : পুৰুষ		
ফটো উপলব্ধ		

586	1	NZZ0171538
নাম : ভীষ্ম তেলোঙা পিতাৰ নাম : অনিল তেলোঙা ঘৰ নং : 190 বয়স : 18 লিঙ্গ : পুৰুষ		
ফটো উপলব্ধ		

587	1	NZZ0171587
নাম : লতা দেবী স্বামীৰ নাম : বাজিৰ নেপাল ঘৰ নং : 193 বয়স : 31 লিঙ্গ : মহিলা		
ফটো উপলব্ধ		

588	1	NZZ0173906
নাম : আনন্দ টুডু পিতাৰ নাম : হীৰালাল টুডু ঘৰ নং : 156 বয়স : 20 লিঙ্গ : পুৰুষ		
ফটো উপলব্ধ		

589	1	NZZ0176776
নাম : লক্ষী গৌতম স্বামীৰ নাম : দিপক আচাৰ্য্য ঘৰ নং : 240 বয়স : 27 লিঙ্গ : মহিলা		
ফটো উপলব্ধ		

590	1	NZZ0178400
নাম : ভাৰতী ছেত্ৰী স্বামীৰ নাম : অজয় ছেত্ৰী ঘৰ নং : 196 বয়স : 31 লিঙ্গ : মহিলা		
ফটো উপলব্ধ		

591	1	NZZ0178137
নাম : স্মীনমায়ী দেবী স্বামীৰ নাম : গংগা বিজাল ঘৰ নং : 214 বয়স : 75 লিঙ্গ : মহিলা		
ফটো উপলব্ধ		

592	1	NZZ0179630
নাম : আশামনি তেলোঙা স্বামীৰ নাম : মনু তেলোঙা ঘৰ নং : 170 বয়স : 51 লিঙ্গ : মহিলা		
ফটো উপলব্ধ		

593	1	NZZ0179622
নাম : ৰাম কিস্কো পিতাৰ নাম : ভোলা কিস্কো ঘৰ নং : 170 বয়স : 33 লিঙ্গ : পুৰুষ		
ফটো উপলব্ধ		

594	1	NZZ0179846
নাম : নীলা তাঁতী পিতাৰ নাম : এক্ষয়া তাঁতী ঘৰ নং : 222 বয়স : 59 লিঙ্গ : মহিলা		
ফটো উপলব্ধ		

ভোটাৰৰ সাৰাংশ

A) ভোটাৰৰ সংখ্যা

	তালিকাৰ প্ৰকাৰ	তালিকাৰ চিনাক্তকৰণ	ভোটাৰৰ সংখ্যা							
			পুৰুষ	মহিলা	৩য় লিঙ্গ	মুঠ				
I	মূল তালিকা	মূল তালিকা	বিশেষ সংশোধন, 2026 চনৰ পূৰ্বৰ 2025 চনৰ মূল তালিকাৰ লগত থকা সংযোজন সমূহ একত্ৰিতকৰণ কৰা তালিকা।				277	281	0	558
II	যোগ তালিকা	পৰিপূৰক 1	বিশেষ সংক্ষিপ্ত সংশোধন, 2026				6	11	0	17
		পৰিপূৰক 2	অনবিচ্ছিন্ন সংশোধন 2026				7	12	0	19
			মুঠ				13	23	0	36
III	বিয়োজন তালিকা	পৰিপূৰক 1	বিশেষ সংক্ষিপ্ত সংশোধন, 2026				15	30	0	45
		পৰিপূৰক 2	অনবিচ্ছিন্ন সংশোধন 2026				0	0	0	0
			মুঠ				15	30	0	45
IV	লিংগ ক্ষেত্ৰত পৰিবৰ্তনৰ বাবে পাৰ্থক্য					0	0	0	0	
এই সংশোধনৰ পিছত ভোটাৰ তালিকাত ভোটাৰৰ মুঠ সংখ্যা (I+II-III+IV)						275	274	0	549	

B) শুধৰনীৰ সংখ্যা

তালিকাৰ প্ৰকাৰ	তালিকাৰ চিনাক্তকৰণ	শুধৰনীৰ সংখ্যা
পৰিপূৰক 1	বিশেষ সংক্ষিপ্ত সংশোধন, 2026	16
পৰিপূৰক 2	অনবিচ্ছিন্ন সংশোধন 2026	2
	মুঠ	18

নিৰ্বাচক পঞ্জীয়ন বিষয়াৰ স্বাক্ষৰ

E-মত, S-স্থানান্তৰিত/ বাসস্থান পৰিবৰ্তন, R-প্ৰতিলিপি, M-নিখোজ, Q-অযোগ্য