



ভোটাৰ তালিকা 2026 S03 অসম

বিধানসভা সমষ্টিৰ নম্বৰ, নাম আৰু সংৰক্ষণৰ স্থিতি : 72 - গহপুৰ (সাধাৰণ)		খণ্ড নং : 10																			
এই বিধানসভা সমষ্টিত কোন সংসদীয় সমষ্টিৰ অন্তৰ্গত তাৰ নম্বৰ, নাম আৰু সংৰক্ষণ স্থিতি : 11 - শোণিতপুৰ (সাধাৰণ)																					
1. সংশোধনৰ বিৱৰণ																					
সংশোধনৰ বছৰ	2026	তালিকাৰ চিনাক্তকৰণ																			
ভিত্তি তাৰিখ	01-04-2026	বিশেষ সংশোধন, 2026 চনৰ পূৰ্বৰ 2025 চনৰ মূল তালিকাৰ লগত থকা সংযোজন সমূহ একত্ৰিতকৰণ কৰা তালিকা।																			
সংশোধনৰ প্ৰকাৰ	বিশেষ সংশোধন 2026																				
প্ৰকাশনৰ তাৰিখ	23-03-2026																				
2. খণ্ড আৰু ভোটগ্ৰহন কেন্দ্ৰৰ বিৱৰণ																					
খণ্ডৰ অন্তৰ্গত এলেকা সমূহৰ নম্বৰ আৰু নাম																					
1-এৰাসূতি																					
2-কুৰুবাস্তি (অংশ)	<table border="1" style="width: 100%; border-collapse: collapse;"> <tr> <td>মূল চহৰ/গাওঁ</td> <td>: কুৰুবাস্তি</td> </tr> <tr> <td>ৱাৰ্ড নং</td> <td>:</td> </tr> <tr> <td>ডাকঘৰ</td> <td>: হেলেম (উপ ডাকঘৰ)</td> </tr> <tr> <td>পুলিচ থানা</td> <td>: হেলেম</td> </tr> <tr> <td>ব্লক</td> <td>: ছয়দুৱাৰ</td> </tr> <tr> <td>ৰাজহ চক্ৰ</td> <td>: হেলেম ৰাজহ চক্ৰ</td> </tr> <tr> <td>জিলা</td> <td>: বিশ্বনাথ</td> </tr> <tr> <td>পিনকোড</td> <td>: 784170</td> </tr> </table>					মূল চহৰ/গাওঁ	: কুৰুবাস্তি	ৱাৰ্ড নং	:	ডাকঘৰ	: হেলেম (উপ ডাকঘৰ)	পুলিচ থানা	: হেলেম	ব্লক	: ছয়দুৱাৰ	ৰাজহ চক্ৰ	: হেলেম ৰাজহ চক্ৰ	জিলা	: বিশ্বনাথ	পিনকোড	: 784170
মূল চহৰ/গাওঁ	: কুৰুবাস্তি																				
ৱাৰ্ড নং	:																				
ডাকঘৰ	: হেলেম (উপ ডাকঘৰ)																				
পুলিচ থানা	: হেলেম																				
ব্লক	: ছয়দুৱাৰ																				
ৰাজহ চক্ৰ	: হেলেম ৰাজহ চক্ৰ																				
জিলা	: বিশ্বনাথ																				
পিনকোড	: 784170																				
3. ভোটগ্ৰহন কেন্দ্ৰৰ বিৱৰণ																					
ভোটগ্ৰহন কেন্দ্ৰৰ নম্বৰ আৰু নাম :		ভোটগ্ৰহন কেন্দ্ৰৰ প্ৰকাৰ (পুৰুষ/মহিলা/সাধাৰণ)		সাধাৰণ																	
10 - কুৰুবাস্তি এল.পি. স্কুল (উত্তৰ অংশ)		খণ্ডৰ অন্তৰ্গত সহায়ক ভোটগ্ৰহন কেন্দ্ৰৰ সংখ্যা :		0																	
ভোটগ্ৰহন কেন্দ্ৰৰ ঠিকনা :																					
কুৰুবাস্তি এল.পি. স্কুল, কোঠা নং ১, কুৰুবাস্তি																					
4. ভোটাৰৰ সংখ্যা																					
আৰম্ভনি ক্ৰমিক নং	শেষ ক্ৰমিক নং	মুঠ ভোটাৰ																			
		পুৰুষ	মহিলা	৩য় লিঙ্গ	মুঠ																
1	1019	502	462	0	964																

নিৰ্বাচক পঞ্জীয়ন বিষয়াৰ স্বাক্ষৰ



Nazri Naksha



Google Map View



Polling Station Building Front View



ভোটগ্ৰহন কেন্দ্ৰৰ সন্মুখৰ দৃশ্য



Cad View

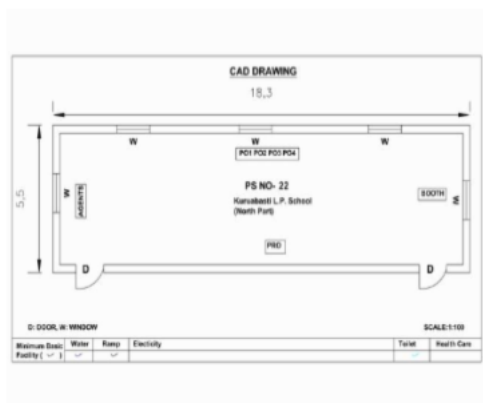

Key MAP View

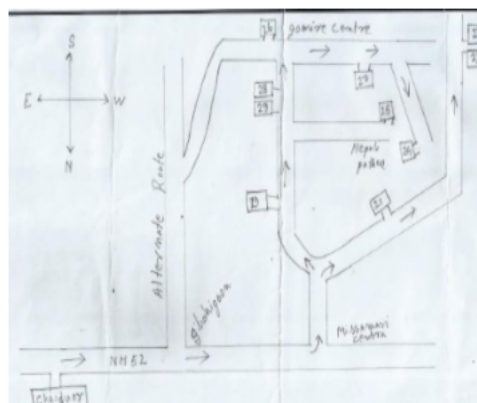



1 নাম : দীপামনী টায়ে স্বামীৰ নাম: প্ৰনয়জ্যোতি টায়ে ঘৰ নং : ১২০ছ বয়স : 27 লিঙ্গ : মহিলা	HGC0280800 ফটো উপলব্ধ	2 নাম : সংগীতা দৰ্জী পিতাৰ নাম: নাৰায়ন দৰ্জী ঘৰ নং : ৬৮ক বয়স : 26 লিঙ্গ : মহিলা	HGC0281022 ফটো উপলব্ধ	3 নাম : দুলালচন্দ্ৰ মজুমদাৰ পিতাৰ নাম: দীগেন্দ্ৰ মজুমদাৰ ঘৰ নং : ১ বয়স : 59 লিঙ্গ : পুৰুষ	HGC0011632 ফটো উপলব্ধ
4 নাম : জ্যোৎস্না মজুমদাৰ স্বামীৰ নাম: দুলালচন্দ্ৰ মজুমদাৰ ঘৰ নং : ১ বয়স : 53 লিঙ্গ : মহিলা	HGC0011633 ফটো উপলব্ধ	5 নাম : গৌৰবধন মজুমদাৰ পিতাৰ নাম: দুলাল চন্দ্ৰ মজুমদাৰ ঘৰ নং : ১ বয়স : 26 লিঙ্গ : পুৰুষ	HGC0434704 ফটো উপলব্ধ	6 নাম : গোল মণ্ডল স্বামীৰ নাম: শচীন্দ্ৰ মণ্ডল ঘৰ নং : ২ বয়স : 75 লিঙ্গ : মহিলা	HGC0011635 ফটো উপলব্ধ
7 নাম : পৰান মণ্ডল পিতাৰ নাম: শচীন্দ্ৰ মণ্ডল ঘৰ নং : ২ বয়স : 50 লিঙ্গ : পুৰুষ	HGC0011636 ফটো উপলব্ধ	8 নাম : জীবন মণ্ডল পিতাৰ নাম: শচীন্দ্ৰ মণ্ডল ঘৰ নং : ২ বয়স : 46 লিঙ্গ : পুৰুষ	HGC0011637 ফটো উপলব্ধ	9 নাম : ইতিমা মণ্ডল স্বামীৰ নাম: পৰান মণ্ডল ঘৰ নং : ২ বয়স : 43 লিঙ্গ : মহিলা	HGC0011638 ফটো উপলব্ধ
10 নাম : স্বপ্না মণ্ডল স্বামীৰ নাম: জীবন মণ্ডল ঘৰ নং : ২ বয়স : 24 লিঙ্গ : মহিলা	HGC1226885 ফটো উপলব্ধ	11 নাম : গোবিন্দ মণ্ডল পিতাৰ নাম: পৰান মণ্ডল ঘৰ নং : ২ বয়স : 24 লিঙ্গ : পুৰুষ	HGC1474451 ফটো উপলব্ধ	12 নাম : লক্ষী মণ্ডল পিতাৰ নাম: পৰান মণ্ডল ঘৰ নং : 02 বয়স : 21 লিঙ্গ : পুৰুষ	PWX0112003 ফটো উপলব্ধ
13 নাম : হিৰেন মণ্ডল পিতাৰ নাম: নগেন্দ্ৰ মণ্ডল ঘৰ নং : 8 বয়স : 50 লিঙ্গ : পুৰুষ	HGC2234664 ফটো উপলব্ধ	14 নাম : গিৰেন্দ্ৰ মণ্ডল পিতাৰ নাম: নগেন্দ্ৰ মণ্ডল ঘৰ নং : 8 বয়স : 48 লিঙ্গ : পুৰুষ	HGC0011639 ফটো উপলব্ধ	15 নাম : শান্তী মণ্ডল স্বামীৰ নাম: গিৰেন্দ্ৰ মণ্ডল ঘৰ নং : 8 বয়স : 40 লিঙ্গ : মহিলা	HGC2234686 ফটো উপলব্ধ
16 নাম : বাখাল মণ্ডল পিতাৰ নাম: হিৰেন মণ্ডল ঘৰ নং : 8 বয়স : 22 লিঙ্গ : পুৰুষ	PWX0130880 ফটো উপলব্ধ	17 নাম : কোলামিন পায়েং পিতাৰ নাম: কমলা পায়েং ঘৰ নং : ৫ বয়স : 49 লিঙ্গ : পুৰুষ	HGC0011642 ফটো উপলব্ধ	18 নাম : অঞ্জনা পায়েং স্বামীৰ নাম: কোলামিন পায়েং ঘৰ নং : ৫ বয়স : 38 লিঙ্গ : মহিলা	HGC0011645 ফটো উপলব্ধ
S 19 নাম : ৰূপম উপাধ্যায় পিতাৰ নাম: গুণী উপাধ্যায় ঘৰ নং : 5 বয়স : 22 লিঙ্গ : পুৰুষ	PWX0000430 ফটো উপলব্ধ	20 নাম : মধুস্মিতা পায়েং পিতাৰ নাম: কুলামিন পায়েং ঘৰ নং : ৫ বয়স : 20 লিঙ্গ : মহিলা	PWX0130906 ফটো উপলব্ধ	21 নাম : জিন পায়েং স্বামীৰ নাম: আমঞ্জন পায়েং ঘৰ নং : ৫ক বয়স : 25 লিঙ্গ : মহিলা	HGC0499103 ফটো উপলব্ধ
22 নাম : নীলকান্ত পায়েং পিতাৰ নাম: কমলা পায়েং ঘৰ নং : ৫ক বয়স : 51 লিঙ্গ : পুৰুষ	HGC2234799 ফটো উপলব্ধ	# 23 নাম : প্ৰভাবতী পায়েং স্বামীৰ নাম: নীলকান্ত পায়েং ঘৰ নং : ৫ক বয়স : 47 লিঙ্গ : মহিলা	HGC0011646 ফটো উপলব্ধ	24 নাম : অমন্জয় পায়েং পিতাৰ নাম: নীলকান্ত পায়েং ঘৰ নং : ৫ক বয়স : 31 লিঙ্গ : পুৰুষ	HGC2277476 ফটো উপলব্ধ
25 নাম : বিনেশ্বৰ পায়েং পিতাৰ নাম: মিনাৰাম পায়েং ঘৰ নং : ৬ বয়স : 70 লিঙ্গ : পুৰুষ	HGC0011647 ফটো উপলব্ধ	26 নাম : তুলান্দি পায়েং স্বামীৰ নাম: বিনেশ্বৰ পায়েং ঘৰ নং : ৬ বয়স : 65 লিঙ্গ : মহিলা	HGC0011648 ফটো উপলব্ধ	27 নাম : ৰমেন পায়েং পিতাৰ নাম: বিনেশ্বৰ পায়েং ঘৰ নং : ৬ বয়স : 47 লিঙ্গ : পুৰুষ	HGC0011649 ফটো উপলব্ধ
28 নাম : মায়া পায়েং স্বামীৰ নাম: ৰমেন পায়েং ঘৰ নং : ৬ বয়স : 40 লিঙ্গ : মহিলা	HGC0011650 ফটো উপলব্ধ	29 নাম : ৰহীম পায়েং পিতাৰ নাম: বিনেশ্বৰ পায়েং ঘৰ নং : ৬ বয়স : 39 লিঙ্গ : পুৰুষ	HGC0011651 ফটো উপলব্ধ	30 নাম : শুবনী পায়েং স্বামীৰ নাম: বিজু পায়েং ঘৰ নং : ৬ বয়স : 36 লিঙ্গ : মহিলা	HGC2243234 ফটো উপলব্ধ



31 নাম : বিজু পায়েং পিতাৰ নাম: বিনেশ্বৰ পায়েং ঘৰ নং : ৬ বয়স : 36 লিঙ্গ : পুৰুষ	HGC2234846 ফটো উপলব্ধ	32 নাম : নিলিমা চায়ে পায়েং স্বামীৰ নাম: ৰাহিম পায়েং ঘৰ নং : ৬ বয়স : 34 লিঙ্গ : মহিলা	HGC2243109 ফটো উপলব্ধ	33 নাম : ৰিপন পায়েং পিতাৰ নাম: ৰমেন পায়েং ঘৰ নং : 6 বয়স : 28 লিঙ্গ : পুৰুষ	HGC0278945 ফটো উপলব্ধ
34 নাম : জনমনি পায়েং স্বামীৰ নাম: ৰিপন পায়েং ঘৰ নং : ৬ বয়স : 26 লিঙ্গ : মহিলা	HGC0556316 ফটো উপলব্ধ	35 নাম : ৰিতুৰাজ পায়েং পিতাৰ নাম: ৰমেন পায়েং ঘৰ নং : ৬ বয়স : 24 লিঙ্গ : পুৰুষ	HGC0556365 ফটো উপলব্ধ	36 নাম : বাহাদুৰ পায়েং পিতাৰ নাম: মীনাৰাম পায়েং ঘৰ নং : ৭ বয়স : 68 লিঙ্গ : পুৰুষ	HGC0011652 ফটো উপলব্ধ
37 নাম : ইয়াকামী পায়েং স্বামীৰ নাম: বাহাদুৰ পায়েং ঘৰ নং : ৭ বয়স : 60 লিঙ্গ : মহিলা	HGC0011653 ফটো উপলব্ধ	38 নাম : প্ৰদীপ পায়েং পিতাৰ নাম: বাহাদুৰ পায়েং ঘৰ নং : ৭ বয়স : 38 লিঙ্গ : পুৰুষ	HGC0011654 ফটো উপলব্ধ	39 নাম : পুন্যৰতী পায়েং স্বামীৰ নাম: প্ৰদীপ পায়েং ঘৰ নং : ৭ বয়স : 38 লিঙ্গ : মহিলা	HGC2234904 ফটো উপলব্ধ
40 নাম : ৰাহুল পায়েং পিতাৰ নাম: প্ৰদীপ পায়েং ঘৰ নং : ৭ বয়স : 19 লিঙ্গ : পুৰুষ	PWX0130898 ফটো উপলব্ধ	# 41 নাম : দিপালী মণ্ডল স্বামীৰ নাম: হিৰেন মণ্ডল ঘৰ নং : 8 বয়স : 44 লিঙ্গ : মহিলা	HGC0255950 ফটো উপলব্ধ	42 নাম : কেশ্বৰ পায়েং পিতাৰ নাম: পানীৰাম পায়েং ঘৰ নং : ৮ বয়স : 41 লিঙ্গ : পুৰুষ	HGC0011656 ফটো উপলব্ধ
43 নাম : মনোজ পায়েং পিতাৰ নাম: পানীৰাম পায়েং ঘৰ নং : ৮ বয়স : 36 লিঙ্গ : পুৰুষ	HGC2234948 ফটো উপলব্ধ	44 নাম : মামনি পায়েং স্বামীৰ নাম: কেশ্বৰ পায়েং ঘৰ নং : 8 বয়স : 33 লিঙ্গ : মহিলা	HGC0247640 ফটো উপলব্ধ	45 নাম : প্ৰিতি পায়েং স্বামীৰ নাম: মনোজ পায়েং ঘৰ নং : ৮ বয়স : 26 লিঙ্গ : মহিলা	HGC0499145 ফটো উপলব্ধ
E 46 নাম : অবায় পায়েং পিতাৰ নাম: অশু পায়েং ঘৰ নং : ৯ বয়স : 67 লিঙ্গ : পুৰুষ	HGC0011657 ফটো উপলব্ধ	47 নাম : লাবৈ পায়েং স্বামীৰ নাম: অবায় পায়েং ঘৰ নং : ৯ বয়স : 65 লিঙ্গ : মহিলা	HGC0011658 ফটো উপলব্ধ	48 নাম : চামেলী নৰহ মিলি স্বামীৰ নাম: বিজয় মিলি ঘৰ নং : 9 বয়স : 22 লিঙ্গ : মহিলা	PWX0040782 ফটো উপলব্ধ
49 নাম : কুলাৰাম মিলি পিতাৰ নাম: গান্ধীৰাম মিলি ঘৰ নং : ১০ বয়স : 70 লিঙ্গ : পুৰুষ	HGC0011659 ফটো উপলব্ধ	50 নাম : চীপব মিলি স্বামীৰ নাম: কুলাৰাম মিলি ঘৰ নং : ১০ বয়স : 63 লিঙ্গ : মহিলা	HGC0011660 ফটো উপলব্ধ	51 নাম : বিজয় মিলি পিতাৰ নাম: কুলাৰাম মিলি ঘৰ নং : ১০ বয়স : 30 লিঙ্গ : পুৰুষ	HGC0004036 ফটো উপলব্ধ
52 নাম : ইন্দ্ৰ উপাধ্যায় পিতাৰ নাম: দুৰ্গাপ্ৰসাদ উপাধ্যায় ঘৰ নং : ১০ক বয়স : 39 লিঙ্গ : পুৰুষ	HGC0011664 ফটো উপলব্ধ	53 নাম : বিদেশ্বৰ পায়েং পিতাৰ নাম: যোগেশ্বৰ পায়েং ঘৰ নং : ১১ বয়স : 45 লিঙ্গ : পুৰুষ	HGC0011666 ফটো উপলব্ধ	S2 54 নাম : কবিতা ছেত্ৰী পিতাৰ নাম: অক্ষয় বাহাদুৰ খৰ্কা ঘৰ নং : 11 বয়স : 20 লিঙ্গ : মহিলা	PWX0028191 ফটো উপলব্ধ
55 নাম : গজেন পায়েং পিতাৰ নাম: তিলেশ্বৰ পায়েং ঘৰ নং : ১১ক বয়স : 25 লিঙ্গ : পুৰুষ	HGC0317883 ফটো উপলব্ধ	56 নাম : তিলেশ্বৰ পায়েং পিতাৰ নাম: যোগেশ্বৰ পায়েং ঘৰ নং : ১১ক বয়স : 53 লিঙ্গ : পুৰুষ	HGC0011669 ফটো উপলব্ধ	57 নাম : মৈনতী পায়েং স্বামীৰ নাম: তিলেশ্বৰ পায়েং ঘৰ নং : ১১ক বয়স : 48 লিঙ্গ : মহিলা	HGC2235087 ফটো উপলব্ধ
58 নাম : চুৰজ পায়েং পিতাৰ নাম: তিলেশ্বৰ পায়েং ঘৰ নং : 11ক বয়স : 31 লিঙ্গ : পুৰুষ	HGC0231795 ফটো উপলব্ধ	59 নাম : খলিমতি কাৰ্ডং স্বামীৰ নাম: দলেশ্বৰ কাৰ্ডং ঘৰ নং : ১২ বয়স : 70 লিঙ্গ : মহিলা	HGC2235098 ফটো উপলব্ধ	60 নাম : উমাৰাম কাৰ্ডং পিতাৰ নাম: দলেশ্বৰ কাৰ্ডং ঘৰ নং : ১২ বয়স : 40 লিঙ্গ : পুৰুষ	HGC2235101 ফটো উপলব্ধ



61 নাম : বাৰ্জেশ্বৰ কাৰ্ডং পিতাৰ নাম: দলেশ্বৰ কাৰ্ডং ঘৰ নং : ১২ বয়স : 40 লিঙ্গ : পুৰুষ	HGC2235123 ফটো উপলব্ধ	62 নাম : বঞ্জিতা কাৰ্ডং স্বামীৰ নাম: বাৰ্জেশ্বৰ কাৰ্ডং ঘৰ নং : ১২ বয়স : 38 লিঙ্গ : মহিলা	HGC2235112 ফটো উপলব্ধ	63 নাম : মনালিছা পায়ং কাৰ্ডং পিতাৰ নাম: উমাবাম কাৰ্ডং ঘৰ নং : ১২ বয়স : 34 লিঙ্গ : মহিলা	HGC0020636 ফটো উপলব্ধ
64 নাম : বক্তিম কাৰ্ডং পিতাৰ নাম: বাৰ্জেশ্বৰ কাৰ্ডং ঘৰ নং : 12 বয়স : 19 লিঙ্গ : পুৰুষ	PWX0132837 ফটো উপলব্ধ	65 নাম : বিনোৱা কাৰ্ডং পিতাৰ নাম: লতিৰাম কাৰ্ডং ঘৰ নং : ১৩ বয়স : 70 লিঙ্গ : পুৰুষ	HGC0011670 ফটো উপলব্ধ	E 66 নাম : লক্ষেশ্বৰী কাৰ্ডং স্বামীৰ নাম: বিনোৱা কাৰ্ডং ঘৰ নং : ১৩ বয়স : 65 লিঙ্গ : মহিলা	HGC0011671 ফটো উপলব্ধ
67 নাম : সূৰ্য্য কুমাৰ কাৰ্ডং পিতাৰ নাম: বিনোৱা কাৰ্ডং ঘৰ নং : ১৩ বয়স : 34 লিঙ্গ : পুৰুষ	HGC0028399 ফটো উপলব্ধ	68 নাম : প্ৰমিতা কাৰ্ডং স্বামীৰ নাম: সূৰ্য্য কুমাৰ কাৰ্ডং ঘৰ নং : ১৩ বয়স : 29 লিঙ্গ : মহিলা	HGC0029686 ফটো উপলব্ধ	69 নাম : সবিতা কাৰ্ডং পিতাৰ নাম: বিনুৱা কাৰ্ডং ঘৰ নং : ১৩ বয়স : 19 লিঙ্গ : মহিলা	PWX0130930 ফটো উপলব্ধ
E 70 নাম : কুন্দৰাম কাৰ্ডং পিতাৰ নাম: লতিৰাম কাৰ্ডং ঘৰ নং : ১৪ বয়স : 70 লিঙ্গ : পুৰুষ	HGC0011672 ফটো উপলব্ধ	71 নাম : নন্দেশ্বৰ চিন্তে পিতাৰ নাম: মাকচান চিন্তে ঘৰ নং : ১৫ বয়স : 73 লিঙ্গ : পুৰুষ	HGC0011673 ফটো উপলব্ধ	72 নাম : বিৰতী চিন্তে স্বামীৰ নাম: নন্দেশ্বৰ চিন্তে ঘৰ নং : ১৫ বয়স : 68 লিঙ্গ : মহিলা	HGC0011674 ফটো উপলব্ধ
73 নাম : গোলাপ চিন্তে পিতাৰ নাম: নন্দেশ্বৰ চিন্তে ঘৰ নং : ১৫ বয়স : 46 লিঙ্গ : পুৰুষ	HGC0011675 ফটো উপলব্ধ	74 নাম : ডালিমী চিন্তে স্বামীৰ নাম: গোলাপ চিন্তে ঘৰ নং : ১৫ বয়স : 45 লিঙ্গ : মহিলা	HGC2235190 ফটো উপলব্ধ	75 নাম : মঞ্জুল চিন্তে পিতাৰ নাম: গোলাপ চিন্তে ঘৰ নং : 15 বয়স : 27 লিঙ্গ : পুৰুষ	HGC0248278 ফটো উপলব্ধ
# 76 নাম : বনুমাঈ পায়ং চিন্তে স্বামীৰ নাম: পল্লব জ্যোতি চিন্তে ঘৰ নং : ১৫ক বয়স : 27 লিঙ্গ : মহিলা	HGC3480241 ফটো উপলব্ধ	# 77 নাম : পল্লব জ্যোতি চিন্তে পিতাৰ নাম: বৃন্দেন চিন্তে ঘৰ নং : ১৫ক বয়স : 25 লিঙ্গ : পুৰুষ	HGC0584748 ফটো উপলব্ধ	78 নাম : হমীশা চিন্তে পিতাৰ নাম: বোধন চিন্তে ঘৰ নং : ১৫ক বয়স : 19 লিঙ্গ : মহিলা	PWX0131011 ফটো উপলব্ধ
79 নাম : বৃন্দেন চিন্তে পিতাৰ নাম: নন্দেশ্বৰ চিন্তে ঘৰ নং : ১৫ক বয়স : 46 লিঙ্গ : পুৰুষ	HGC0011677 ফটো উপলব্ধ	80 নাম : অঞ্জলী চিন্তে স্বামীৰ নাম: বৃন্দেন চিন্তে ঘৰ নং : ১৫ক বয়স : 40 লিঙ্গ : মহিলা	HGC2235214 ফটো উপলব্ধ	81 নাম : বৃগেশ্বৰ চিন্তে পিতাৰ নাম: নন্দেশ্বৰ চিন্তে ঘৰ নং : ১৬ বয়স : 51 লিঙ্গ : পুৰুষ	HGC0011678 ফটো উপলব্ধ
82 নাম : চমপাৰতী চিন্তে স্বামীৰ নাম: বৃগেশ্বৰ চিন্তে ঘৰ নং : ১৬ বয়স : 47 লিঙ্গ : মহিলা	HGC0011679 ফটো উপলব্ধ	83 নাম : পল্লবী চিন্তে পিতাৰ নাম: বিৰগেশ্বৰ চিন্তে ঘৰ নং : 16 বয়স : 22 লিঙ্গ : মহিলা	HGC3480233 ফটো উপলব্ধ	E 84 নাম : মিলন চিন্তে পিতাৰ নাম: মুলেশ্বৰ চিন্তে ঘৰ নং : ১৭ বয়স : 60 লিঙ্গ : পুৰুষ	HGC0011680 ফটো উপলব্ধ
85 নাম : বৈজয়ন্তী চিন্তে স্বামীৰ নাম: মিলন চিন্তে ঘৰ নং : ১৭ বয়স : 50 লিঙ্গ : মহিলা	HGC2235258 ফটো উপলব্ধ	86 নাম : হিতেশ্বৰ চিন্তে পিতাৰ নাম: মিলন চিন্তে ঘৰ নং : 17 বয়স : 29 লিঙ্গ : পুৰুষ	HGC0247163 ফটো উপলব্ধ	87 নাম : মীনাক্ষী পয়েশ্ব চিংটে স্বামীৰ নাম: হিতেশ্বৰ চিংটে ঘৰ নং : 17 বয়স : 24 লিঙ্গ : মহিলা	HGC1335504 ফটো উপলব্ধ
88 নাম : কবিতা চিন্তে পিতাৰ নাম: লকেশ্বৰ চিন্তে ঘৰ নং : 17 ক বয়স : 20 লিঙ্গ : মহিলা	PWX0130922 ফটো উপলব্ধ	89 নাম : লক্ষেশ্বৰ চিন্তে পিতাৰ নাম: মুলেশ্বৰ চিন্তে ঘৰ নং : ১৭ক বয়স : 55 লিঙ্গ : পুৰুষ	HGC0011681 ফটো উপলব্ধ	90 নাম : উমেশ্বৰী চিন্তে স্বামীৰ নাম: লক্ষেশ্বৰ চিন্তে ঘৰ নং : ১৭ক বয়স : 43 লিঙ্গ : মহিলা	HGC0011682 ফটো উপলব্ধ



91 নাম : খগেশ্বৰ চিন্তে পিতাৰ নাম: মুলেশ্বৰ চিন্তে ঘৰ নং : ১৭ক বয়স : 43 লিঙ্গ : পুৰুষ	HGC0011683 ফটো উপলব্ধ	92 নাম : লক্ষেশ্বৰী চিন্তে স্বামীৰ নাম: নীলকান্ত চিন্তে ঘৰ নং : ১৮ বয়স : 60 লিঙ্গ : মহিলা	HGC0011684 ফটো উপলব্ধ	93 নাম : সত্য চিন্তে পিতাৰ নাম: নীলকান্ত চিন্তে ঘৰ নং : ১৮ বয়স : 47 লিঙ্গ : পুৰুষ	HGC0056648 ফটো উপলব্ধ
94 নাম : পদাৰতী চিন্তে স্বামীৰ নাম: সত্য চিন্তে ঘৰ নং : ১৮ বয়স : 38 লিঙ্গ : মহিলা	HGC1250463 ফটো উপলব্ধ	95 নাম : পদাধৰ চিন্তে পিতাৰ নাম: নীলকান্ত চিন্তে ঘৰ নং : 18 বয়স : 29 লিঙ্গ : পুৰুষ	HGC0278093 ফটো উপলব্ধ	96 নাম : নাচাই কাৰ্ডেং স্বামীৰ নাম: বগীৰাম কাৰ্ডেং ঘৰ নং : ২০ বয়স : 80 লিঙ্গ : মহিলা	HGC0011685 ফটো উপলব্ধ
97 নাম : শৰ্মা কাৰ্ডেং পিতাৰ নাম: বগীৰাম কাৰ্ডেং ঘৰ নং : ২০ বয়স : 46 লিঙ্গ : পুৰুষ	HGC0011686 ফটো উপলব্ধ	98 নাম : প্ৰশান্ত কাৰ্ডেং পিতাৰ নাম: বগীৰাম কাৰ্ডেং ঘৰ নং : ২০ বয়স : 40 লিঙ্গ : পুৰুষ	HGC2235327 ফটো উপলব্ধ	99 নাম : নিৰামনি কাৰ্ডেং স্বামীৰ নাম: শৰ্মা কাৰ্ডেং ঘৰ নং : ২০ বয়স : 38 লিঙ্গ : মহিলা	HGC0011687 ফটো উপলব্ধ
100 নাম : জিত কাৰ্ডেং পিতাৰ নাম: শৰ্মা কাৰ্ডেং ঘৰ নং : 20 বয়স : 20 লিঙ্গ : পুৰুষ	PWX0002816 ফটো উপলব্ধ	101 নাম : কমলসিং পায়োং পিতাৰ নাম: বিহুৰাম পায়োং ঘৰ নং : ২১ বয়স : 70 লিঙ্গ : পুৰুষ	HGC0011688 ফটো উপলব্ধ	102 নাম : কনছোৱালী পায়োং স্বামীৰ নাম: কমল পায়োং ঘৰ নং : ২১ বয়স : 65 লিঙ্গ : মহিলা	HGC0011689 ফটো উপলব্ধ
103 নাম : নিবাস পায়োং পিতাৰ নাম: কমল পায়োং ঘৰ নং : ২১ বয়স : 38 লিঙ্গ : পুৰুষ	HGC0011690 ফটো উপলব্ধ	104 নাম : অমৰতী পায়োং স্বামীৰ নাম: নিবাস পায়োং ঘৰ নং : 21 বয়স : 34 লিঙ্গ : মহিলা	HGC0250233 ফটো উপলব্ধ	105 নাম : পয়তা চিন্তে স্বামীৰ নাম: ঘিলাৰাম চিন্তে ঘৰ নং : ২২ বয়স : 65 লিঙ্গ : মহিলা	HGC0011691 ফটো উপলব্ধ
106 নাম : ভদ্ৰেশ্বৰ চিন্তে পিতাৰ নাম: ঘিলাৰাম চিন্তে ঘৰ নং : ২২ বয়স : 45 লিঙ্গ : পুৰুষ	HGC0011692 ফটো উপলব্ধ	107 নাম : সুভাষ চিন্তে পিতাৰ নাম: ঘিলাৰাম চিন্তে ঘৰ নং : ২২ বয়স : 40 লিঙ্গ : পুৰুষ	HGC0011693 ফটো উপলব্ধ	108 নাম : নিৰ্মালি চিন্তে স্বামীৰ নাম: সুভাষ চিন্তে ঘৰ নং : ২২ বয়স : 38 লিঙ্গ : মহিলা	HGC0011694 ফটো উপলব্ধ
109 নাম : অনিমা চিন্তে স্বামীৰ নাম: ভদ্ৰেশ্বৰ চিন্তে ঘৰ নং : ২২ বয়স : 37 লিঙ্গ : মহিলা	HGC0076745 ফটো উপলব্ধ	110 নাম : প্ৰকাশ চিন্তে পিতাৰ নাম: ভদ্ৰেশ্বৰ চিন্তে ঘৰ নং : ২২ বয়স : 31 লিঙ্গ : পুৰুষ	HGC0077677 ফটো উপলব্ধ	111 নাম : অভিজিত চিন্তে পিতাৰ নাম: সুভাষ চিন্তে ঘৰ নং : 22 বয়স : 20 লিঙ্গ : পুৰুষ	PWX0002808 ফটো উপলব্ধ
112 নাম : সঞ্জয় পায়োং পিতাৰ নাম: লক্ষী পায়োং ঘৰ নং : ২২ বয়স : 25 লিঙ্গ : পুৰুষ	HGC0318022 ফটো উপলব্ধ	113 নাম : তৰুন পায়োং পিতাৰ নাম: মালিৰাম পায়োং ঘৰ নং : ২২ক বয়স : 58 লিঙ্গ : পুৰুষ	HGC0011696 ফটো উপলব্ধ	114 নাম : হোৰিনী পায়োং স্বামীৰ নাম: তৰুন পায়োং ঘৰ নং : ২২ক বয়স : 53 লিঙ্গ : মহিলা	HGC0011697 ফটো উপলব্ধ
E 115 নাম : লক্ষীৰাম পায়োং পিতাৰ নাম: মালিৰাম পায়োং ঘৰ নং : ২২খ বয়স : 53 লিঙ্গ : পুৰুষ	HGC0011698 ফটো উপলব্ধ	116 নাম : উমেশ্বৰী পায়োং স্বামীৰ নাম: লক্ষী পায়োং ঘৰ নং : ২২খ বয়স : 48 লিঙ্গ : মহিলা	HGC0011699 ফটো উপলব্ধ	117 নাম : পদনাথ পায়োং পিতাৰ নাম: তৰুন পায়োং ঘৰ নং : ২২ক বয়স : 32 লিঙ্গ : পুৰুষ	HGC2277614 ফটো উপলব্ধ
118 নাম : বিপিন কৰ্দংগ পিতাৰ নাম: নন্দেশ্বৰ কৰ্দংগ ঘৰ নং : ২৩ বয়স : 60 লিঙ্গ : পুৰুষ	HGC0011700 ফটো উপলব্ধ	119 নাম : ক্ষামি কাৰ্ডেং স্বামীৰ নাম: বিপিন কাৰ্ডেং ঘৰ নং : ২৩ বয়স : 55 লিঙ্গ : মহিলা	HGC0011701 ফটো উপলব্ধ	120 নাম : প্ৰবীন কাৰ্ডেং পিতাৰ নাম: বিপিন কাৰ্ডেং ঘৰ নং : ২৩ বয়স : 37 লিঙ্গ : পুৰুষ	HGC0079806 ফটো উপলব্ধ



121 নাম : পবিত্ৰ কাৰ্ডং পিতাৰ নাম: বিপিন কাৰ্ডং ঘৰ নং : ২৩ বয়স : 36 লিঙ্গ : পুৰুষ	HGC0011702 ফটো উপলব্ধ	122 নাম : নিহা কাৰ্ডং স্বামীৰ নাম: পবিত্ৰ কাৰ্ডং ঘৰ নং : ২৩ বয়স : 35 লিঙ্গ : মহিলা	HGC0079988 ফটো উপলব্ধ	123 নাম : ৰাখি কাৰ্ডং স্বামীৰ নাম: প্ৰবিন কাৰ্ডং ঘৰ নং : ২৩ বয়স : 34 লিঙ্গ : মহিলা	HGC0562066 ফটো উপলব্ধ
124 নাম : অজিত মিলি পিতাৰ নাম: ভদ্ৰেশ্বৰ মিলি ঘৰ নং : 23ক বয়স : 37 লিঙ্গ : পুৰুষ	HGC0278044 ফটো উপলব্ধ	125 নাম : নিৰমতী পাতিৰি স্বামীৰ নাম: লিলাধৰ পাতিৰি ঘৰ নং : ২৩ক বয়স : 43 লিঙ্গ : মহিলা	HGC0011703 ফটো উপলব্ধ	126 নাম : পুষ্পা মিলি পিতাৰ নাম: লিলা ধৰ পাতিৰি ঘৰ নং : ২৩ক বয়স : 30 লিঙ্গ : মহিলা	HGC0081299 ফটো উপলব্ধ
127 নাম : ৰাম চিত্তে পিতাৰ নাম: মুলেধৰ চিত্তে ঘৰ নং : ২৪ বয়স : 60 লিঙ্গ : পুৰুষ	HGC0011704 ফটো উপলব্ধ	128 নাম : বৈজয়ন্তী চিত্তে স্বামীৰ নাম: ৰাম চিত্তে ঘৰ নং : ২৪ বয়স : 55 লিঙ্গ : মহিলা	HGC0011705 ফটো উপলব্ধ	129 নাম : অজয় চিত্তে পিতাৰ নাম: ৰাম চিত্তে ঘৰ নং : ২৪ বয়স : 30 লিঙ্গ : পুৰুষ	HGC0084178 ফটো উপলব্ধ
130 নাম : জিলীমাষ্ট্ৰ পয়েশ্ব স্বামীৰ নাম: লখীৰাম পয়েশ্ব ঘৰ নং : 24এ বয়স : 39 লিঙ্গ : মহিলা	HGC0619395 ফটো উপলব্ধ	E 131 নাম : লক্ষীৰাম পায়োং পিতাৰ নাম: কোমেশ্বৰ পায়োং ঘৰ নং : ২৪ক বয়স : 53 লিঙ্গ : পুৰুষ	HGC0082776 ফটো উপলব্ধ	132 নাম : মদন কাৰ্ডং পিতাৰ নাম: কেবল কাৰ্ডং ঘৰ নং : ২৫ বয়স : 31 লিঙ্গ : পুৰুষ	HGC0011706 ফটো উপলব্ধ
133 নাম : জুনিকা নৰহ কাৰ্ডং স্বামীৰ নাম: মদন কাৰ্ডং ঘৰ নং : ২৫ বয়স : 31 লিঙ্গ : মহিলা	HGC2277498 ফটো উপলব্ধ	134 নাম : পূৰ্বতী পগাগ পিতাৰ নাম: কমেশ্বৰ পগাগ ঘৰ নং : ২৬ বয়স : 50 লিঙ্গ : পুৰুষ	HGC0011707 ফটো উপলব্ধ	135 নাম : বীতা পগাগ স্বামীৰ নাম: পূৰ্বতী পগাগ ঘৰ নং : ২৬ বয়স : 45 লিঙ্গ : মহিলা	HGC0011708 ফটো উপলব্ধ
136 নাম : বাপুকন পগাগ পিতাৰ নাম: কমেশ্বৰ পগাগ ঘৰ নং : ২৭ বয়স : 68 লিঙ্গ : পুৰুষ	HGC0011709 ফটো উপলব্ধ	137 নাম : অয়ন্তী পগাগ স্বামীৰ নাম: বাপুকন পগাগ ঘৰ নং : ২৭ বয়স : 51 লিঙ্গ : মহিলা	HGC0011710 ফটো উপলব্ধ	138 নাম : দিগন্ত পগাগ পিতাৰ নাম: বাপুকন পগাগ ঘৰ নং : ২৭ বয়স : 43 লিঙ্গ : পুৰুষ	HGC0011711 ফটো উপলব্ধ
139 নাম : আনেক পগাগ স্বামীৰ নাম: দিগন্ত পগাগ ঘৰ নং : ২৭ বয়স : 40 লিঙ্গ : মহিলা	HGC0011712 ফটো উপলব্ধ	140 নাম : বসন্ত পগাগ পিতাৰ নাম: বাপুকন পগাগ ঘৰ নং : ২৭ বয়স : 40 লিঙ্গ : পুৰুষ	HGC0011713 ফটো উপলব্ধ	141 নাম : ৰাধাৰতী পগাগ স্বামীৰ নাম: বসন্ত পগাগ ঘৰ নং : ২৭ বয়স : 38 লিঙ্গ : মহিলা	HGC0011714 ফটো উপলব্ধ
142 নাম : অনন্তী পগাগ পিতাৰ নাম: বাপুকন পগাগ ঘৰ নং : ২৭ বয়স : 36 লিঙ্গ : পুৰুষ	HGC0011715 ফটো উপলব্ধ	143 নাম : মনসিং পগাগ পিতাৰ নাম: দিপচন পগাগ ঘৰ নং : ২৮ বয়স : 47 লিঙ্গ : পুৰুষ	HGC2235634 ফটো উপলব্ধ	144 নাম : ললিমি পগাগ স্বামীৰ নাম: মনসিং পগাগ ঘৰ নং : ২৮ বয়স : 43 লিঙ্গ : মহিলা	HGC2235645 ফটো উপলব্ধ
145 নাম : সত্যবতী পগাগ পিতাৰ নাম: দিপচন পগাগ ঘৰ নং : 28 খ বয়স : 40 লিঙ্গ : মহিলা	PWX0052787 ফটো উপলব্ধ	S 146 নাম : ৰিংকু চিত্তে পিতাৰ নাম: ৰাম চিত্তে ঘৰ নং : 28 বয়স : 29 লিঙ্গ : মহিলা	HGC0278416 ফটো উপলব্ধ	147 নাম : বুলবুলি চিত্তে স্বামীৰ নাম: অজয় চিত্তে ঘৰ নং : 28 বয়স : 27 লিঙ্গ : মহিলা	HGC3482213 ফটো উপলব্ধ
148 নাম : ধনসিং পগাগ পিতাৰ নাম: দিপচন পগাগ ঘৰ নং : ২৮ক বয়স : 44 লিঙ্গ : পুৰুষ	HGC0011716 ফটো উপলব্ধ	149 নাম : সুশীলা পগাগ স্বামীৰ নাম: ধনসিং পগাগ ঘৰ নং : ২৮ক বয়স : 40 লিঙ্গ : মহিলা	HGC2235667 ফটো উপলব্ধ	150 নাম : গুৰমুকুসিং পগাগ পিতাৰ নাম: দিপচন পগাগ ঘৰ নং : ২৯ বয়স : 50 লিঙ্গ : পুৰুষ	HGC2235689 ফটো উপলব্ধ



151 নাম : সংগীতা পগাগ স্বামীৰ নাম : গুৰমুকসিং পগাগ ঘৰ নং : ২৯ বয়স : 47 লিঙ্গ : মহিলা	HGC2235690 ফটো উপলব্ধ	152 নাম : প্ৰনেছ পগাগ পিতাৰ নাম : গুৰমুকসিং পগাগ ঘৰ নং : ২৯ বয়স : 32 লিঙ্গ : পুৰুষ	HGC2243143 ফটো উপলব্ধ	153 নাম : প্ৰিয়ংকা পগাগ স্বামীৰ নাম : প্ৰনেশ পগাগ ঘৰ নং : 29 বয়স : 29 লিঙ্গ : মহিলা	DWM0492942 ফটো উপলব্ধ
154 নাম : বুধেশ্বৰ পগাগ পিতাৰ নাম : কমলী পগাগ ঘৰ নং : ৩০ বয়স : 65 লিঙ্গ : পুৰুষ	HGC2235703 ফটো উপলব্ধ	155 নাম : হেম পগাগ পিতাৰ নাম : বুধেশ্বৰ পগাগ ঘৰ নং : ৩০ বয়স : 58 লিঙ্গ : পুৰুষ	HGC0011720 ফটো উপলব্ধ	156 নাম : কামপতি পগাগ স্বামীৰ নাম : হেম পগাগ ঘৰ নং : ৩০ বয়স : 55 লিঙ্গ : মহিলা	HGC0011721 ফটো উপলব্ধ
E 157 নাম : চেনীৰাম পগাগ পিতাৰ নাম : বুধেশ্বৰ পগাগ ঘৰ নং : ৩০ বয়স : 54 লিঙ্গ : পুৰুষ	HGC0011722 ফটো উপলব্ধ	158 নাম : প্ৰহলাদ পগাগ পিতাৰ নাম : বুধেশ্বৰ পগাগ ঘৰ নং : ৩০ বয়স : 52 লিঙ্গ : পুৰুষ	HGC0011723 ফটো উপলব্ধ	159 নাম : নিৰুমাঈ পগাগ স্বামীৰ নাম : চেনীৰাম পগাগ ঘৰ নং : ৩০ বয়স : 45 লিঙ্গ : মহিলা	HGC0011728 ফটো উপলব্ধ
160 নাম : ভুবন পগাগ পিতাৰ নাম : বুধেশ্বৰ পগাগ ঘৰ নং : ৩০ বয়স : 44 লিঙ্গ : পুৰুষ	HGC0011725 ফটো উপলব্ধ	161 নাম : সুনীতা পগাগ স্বামীৰ নাম : প্ৰহ্লাদ পগাগ ঘৰ নং : ৩০ বয়স : 43 লিঙ্গ : মহিলা	HGC0011727 ফটো উপলব্ধ	162 নাম : নিৰ্মালী পাটগিৰি স্বামীৰ নাম : ভূৱন পাটগিৰি ঘৰ নং : ৩০ বয়স : 41 লিঙ্গ : মহিলা	HGC0438465 ফটো উপলব্ধ
S 163 নাম : জোনালী পগাগ পিতাৰ নাম : হেম পগাগ ঘৰ নং : 30 বয়স : 81 লিঙ্গ : মহিলা	HGC0277863 ফটো উপলব্ধ	S 164 নাম : তৰা পগাগ পিতাৰ নাম : হেম পগাগ ঘৰ নং : 30 বয়স : 29 লিঙ্গ : মহিলা	HGC0283069 ফটো উপলব্ধ	165 নাম : অনপম পগাগ পিতাৰ নাম : প্ৰহ্লাদ পগাগ ঘৰ নং : ৩০ বয়স : 27 লিঙ্গ : পুৰুষ	HGC0439265 ফটো উপলব্ধ
166 নাম : পল্লৱ পগাগ পিতাৰ নাম : হেম পগাগ ঘৰ নং : ৩০ বয়স : 26 লিঙ্গ : পুৰুষ	HGC0435081 ফটো উপলব্ধ	167 নাম : হিতেশ কুমাৰ পগাগ মাতৃৰ নাম : নিৰুমাঈ পগাগ ঘৰ নং : 30 বয়স : 25 লিঙ্গ : পুৰুষ	PWX0083915 ফটো উপলব্ধ	168 নাম : প্ৰাঞ্জল পগাগ পিতাৰ নাম : প্ৰহ্লাদ পগাগ ঘৰ নং : 30 বয়স : 24 লিঙ্গ : পুৰুষ	HGC1390046 ফটো উপলব্ধ
169 নাম : ধৰিত্ৰী বানী পগাগ মাতৃৰ নাম : নিৰুমাঈ পগাগ ঘৰ নং : 30 বয়স : 19 লিঙ্গ : মহিলা	PWX0101188 ফটো উপলব্ধ	170 নাম : গঞ্জবীৰ ৰাউত অন্যান্য : ভক্ত বাহাদুৰ ৰাউত ঘৰ নং : ৩০ক বয়স : 70 লিঙ্গ : পুৰুষ	HGC0011717 ফটো উপলব্ধ	171 নাম : তাৰেশ্বৰ মিলি পিতাৰ নাম : দেস্বৰ মিলি ঘৰ নং : 31 বয়স : 67 লিঙ্গ : পুৰুষ	HGC0279133 ফটো উপলব্ধ
172 নাম : লীলারতী লাগাছ স্বামীৰ নাম : ৰাহুল লাগাছ ঘৰ নং : 32 বয়স : 40 লিঙ্গ : মহিলা	HGC0256164 ফটো উপলব্ধ	173 নাম : অমৰ জ্যোতি লাগাছ মাতৃৰ নাম : লীলারতী লাগাছ ঘৰ নং : 32 বয়স : 24 লিঙ্গ : পুৰুষ	HGC3471323 ফটো উপলব্ধ	R 174 নাম : অমৰ জ্যোতি লাগাছ পিতাৰ নাম : ৰাহুল লাগাছ ঘৰ নং : 32 বয়স : 23 লিঙ্গ : পুৰুষ	PWX0003103 ফটো উপলব্ধ
175 নাম : মনিষা লাগাছ স্বামীৰ নাম : অমৰ জ্যোতি লাগাছ ঘৰ নং : 32 বয়স : 21 লিঙ্গ : মহিলা	PWX0003012 ফটো উপলব্ধ	176 নাম : চিত্ৰৰেখা তিমচিনা স্বামীৰ নাম : পদ্ম তিমচিনা ঘৰ নং : ৩৩ বয়স : 61 লিঙ্গ : মহিলা	HGC0011730 ফটো উপলব্ধ	# 177 নাম : ৰাম প্ৰসাদ তিমচিনা পিতাৰ নাম : পদ্ম তিমচিনা ঘৰ নং : ৩৩খ বয়স : 43 লিঙ্গ : পুৰুষ	HGC2235850 ফটো উপলব্ধ
# 178 নাম : সৰস্বতী দেবি অন্যান্য : খীলানাথ টিমচিনা ঘৰ নং : ৪৩ক বয়স : 35 লিঙ্গ : মহিলা	HGC2242742 ফটো উপলব্ধ	# 179 নাম : গংগা দেবি স্বামীৰ নাম : ৰামপ্ৰসাদ তিমচিনা ঘৰ নং : ৩৩খ বয়স : 34 লিঙ্গ : মহিলা	HGC0247502 ফটো উপলব্ধ	180 নাম : পুষ্কৰ তিমচিনা পিতাৰ নাম : পদ্ম তিমচিনা ঘৰ নং : ৩৩ বয়স : 34 লিঙ্গ : পুৰুষ	HGC2243085 ফটো উপলব্ধ



# 181 নাম : সৰিতা ঘিমিৰে স্বামীৰ নাম: পুষ্কৰ তিমচিলা ঘৰ নং : 33 বয়স : 27 লিঙ্গ : মহিলা	HGC0417501 ফটো উপলব্ধ	# 182 নাম : বাসুদেৱ তিমচিলা পিতাৰ নাম: পদ্ম তিমচিলা ঘৰ নং : 33 গ বয়স : 40 লিঙ্গ : পুৰুষ	HGC0011732 ফটো উপলব্ধ	# 183 নাম : বৰিতা ছেত্ৰী স্বামীৰ নাম: বাসুদেৱ তিমচিলা ঘৰ নং : 33 গ বয়স : 28 লিঙ্গ : মহিলা	PWX0026724 ফটো উপলব্ধ
# 184 নাম : খিলানাথ তিমচিলা পিতাৰ নাম: পদুলাল তিমচিলা ঘৰ নং : 33ক বয়স : 47 লিঙ্গ : পুৰুষ	HGC0011731 ফটো উপলব্ধ	# 185 নাম : কুস্তীমায়া ঢকাল স্বামীৰ নাম: টংক ঢকাল ঘৰ নং : ৩৫ বয়স : 63 লিঙ্গ : মহিলা	HGC0011733 ফটো উপলব্ধ	# 186 নাম : শিবানন্দ ঢকাল পিতাৰ নাম: টংক ঢকাল ঘৰ নং : ৩৫ বয়স : 43 লিঙ্গ : পুৰুষ	HGC2235883 ফটো উপলব্ধ
# 187 নাম : গোবিন্দ ঢকাল পিতাৰ নাম: টংক ঢকাল ঘৰ নং : ৩৫ বয়স : 41 লিঙ্গ : পুৰুষ	HGC0011735 ফটো উপলব্ধ	# 188 নাম : অনিতা ঢকাল স্বামীৰ নাম: ডম্বৰু ঢকাল ঘৰ নং : ৩৫ বয়স : 41 লিঙ্গ : মহিলা	HGC0011736 ফটো উপলব্ধ	# 189 নাম : টিকাৰাম ঢকাল পিতাৰ নাম: টংক ঢকাল ঘৰ নং : ৩৫ বয়স : 39 লিঙ্গ : পুৰুষ	HGC0011737 ফটো উপলব্ধ
# 190 নাম : দেৱপ্ৰসাদ উপাধ্যায় মাতৃৰ নাম: কুন্তিপ্ৰসাদ ঢকাল ঘৰ নং : ৩৫ বয়স : 34 লিঙ্গ : পুৰুষ	HGC0011738 ফটো উপলব্ধ	# 191 নাম : তুলশা দেৱী স্বামীৰ নাম: টিকাৰাম ঢকাল ঘৰ নং : ৩৫ বয়স : 33 লিঙ্গ : মহিলা	HGC2277465 ফটো উপলব্ধ	# 192 নাম : খেমৰাজ ঢকাল পিতাৰ নাম: টংকনাথ ঢকাল ঘৰ নং : ৩৫ বয়স : 30 লিঙ্গ : পুৰুষ	HGC0011739 ফটো উপলব্ধ
# 193 নাম : ডম্বৰু ঢকাল পিতাৰ নাম: টংক ঢকাল ঘৰ নং : ৩৫ক বয়স : 45 লিঙ্গ : পুৰুষ	HGC0011734 ফটো উপলব্ধ	# 194 নাম : মনিষ ঢকাল পিতাৰ নাম: ডম্বৰু ঢকাল ঘৰ নং : ৩৫ক বয়স : 27 লিঙ্গ : পুৰুষ	HGC1283274 ফটো উপলব্ধ	# 195 নাম : নেহা দেৱী পিতাৰ নাম: ডম্বৰু ঢকাল ঘৰ নং : ৩৫ক বয়স : 25 লিঙ্গ : মহিলা	HGC1244078 ফটো উপলব্ধ
# 196 নাম : লতা দেৱী পিতাৰ নাম: ডম্বৰু ঢকাল ঘৰ নং : ৩৫ক বয়স : 23 লিঙ্গ : মহিলা	HGC1244102 ফটো উপলব্ধ	# 197 নাম : কনেশ্বৰ কাৰ্ডং পিতাৰ নাম: দুলাৰাম কাৰ্ডং ঘৰ নং : ৩৭ বয়স : 52 লিঙ্গ : পুৰুষ	HGC2235974 ফটো উপলব্ধ	# 198 নাম : ভাৰতী কাৰ্ডং স্বামীৰ নাম: কনেশ্বৰ কাৰ্ডং ঘৰ নং : ৩৭ বয়স : 46 লিঙ্গ : মহিলা	HGC0011740 ফটো উপলব্ধ
# 199 নাম : আলমী কাৰ্ডং স্বামীৰ নাম: কনেশ্বৰ কাৰ্ডং ঘৰ নং : ৩৭ বয়স : 43 লিঙ্গ : মহিলা	HGC2235996 ফটো উপলব্ধ	# 200 নাম : স্মিতা কাৰ্ডং পিতাৰ নাম: কনেশ্বৰ কাৰ্ডং ঘৰ নং : ৩৭ বয়স : 27 লিঙ্গ : মহিলা	HGC0317941 ফটো উপলব্ধ	# 201 নাম : প্ৰিয় কাৰ্ডং পিতাৰ নাম: কনেশ্বৰ কাৰ্ডং ঘৰ নং : ৩৭ বয়স : 26 লিঙ্গ : মহিলা	HGC0317933 ফটো উপলব্ধ
# 202 নাম : দিপিকা পাৰ কাৰ্ডং স্বামীৰ নাম: ৰাজগগন কাৰ্ডং ঘৰ নং : 37 বয়স : 26 লিঙ্গ : মহিলা	HGC3480381 ফটো উপলব্ধ	# 203 নাম : ৰাজগগন কাৰ্ডং পিতাৰ নাম: কনেশ্বৰ কাৰ্ডং ঘৰ নং : ৩৭ বয়স : 25 লিঙ্গ : পুৰুষ	HGC0499293 ফটো উপলব্ধ	# 204 নাম : পুষ্পাংকৰ কাৰ্ডং পিতাৰ নাম: কনেশ্বৰ কাৰ্ডং ঘৰ নং : 37 বয়স : 24 লিঙ্গ : পুৰুষ	HGC1482363 ফটো উপলব্ধ
# 205 নাম : ৰঙাই কাৰ্ডং পিতাৰ নাম: দুলাৰাম কাৰ্ডং ঘৰ নং : ৩৮ বয়স : 62 লিঙ্গ : পুৰুষ	HGC0011741 ফটো উপলব্ধ	# 206 নাম : বিন কাৰ্ডং স্বামীৰ নাম: ৰঙাই কাৰ্ডং ঘৰ নং : ৩৮ বয়স : 60 লিঙ্গ : মহিলা	HGC2236024 ফটো উপলব্ধ	# 207 নাম : ৰাজীৱ কাৰ্ডং পিতাৰ নাম: ৰঙাই কাৰ্ডং ঘৰ নং : ৩৮ বয়স : 36 লিঙ্গ : পুৰুষ	HGC0011742 ফটো উপলব্ধ
# 208 নাম : বিজিত কাৰ্ডং পিতাৰ নাম: ৰঙাই কাৰ্ডং ঘৰ নং : ৩৮ বয়স : 33 লিঙ্গ : পুৰুষ	HGC0011743 ফটো উপলব্ধ	# 209 নাম : জুনকা মিলি কাৰ্ডং স্বামীৰ নাম: বিজিত কাৰ্ডং ঘৰ নং : 38 বয়স : 25 লিঙ্গ : মহিলা	PWX0025486 ফটো উপলব্ধ	# 210 নাম : উমেশ্বৰ চিন্তে পিতাৰ নাম: বাবুৰাম চিন্তে ঘৰ নং : ৩৯ বয়স : 56 লিঙ্গ : পুৰুষ	HGC0011744 ফটো উপলব্ধ



# 211 নাম : বীনা দেবী চিন্তে স্বামীৰ নাম: উমেশ্বৰ চিন্তে ঘৰ নং : ৩৯ বয়স : 38 লিঙ্গ : মহিলা	HGC2243223	ফটো উপলব্ধ	212 নাম : দিপেন্দ্র চিন্তে পিতাৰ নাম: উমেশ্বৰ চিন্তে ঘৰ নং : ৩৯ বয়স : 36 লিঙ্গ : পুৰুষ	HGC2243063	ফটো উপলব্ধ	# 213 নাম : তিলোত্তমা পগাগ স্বামীৰ নাম: দীপেন্দ্র চিন্তে ঘৰ নং : ৩৯ বয়স : 33 লিঙ্গ : মহিলা	HGC0434936	ফটো উপলব্ধ
E 214 নাম : বিনন্দী নৰহ পিতাৰ নাম: ধনেশ্বৰ নৰহ ঘৰ নং : 8০ বয়স : 65 লিঙ্গ : পুৰুষ	HGC2236068	ফটো উপলব্ধ	215 নাম : বজয় নৰহ পিতাৰ নাম: বিনন্দী নৰহ ঘৰ নং : 8০ বয়স : 38 লিঙ্গ : পুৰুষ	HGC2236079	ফটো উপলব্ধ	216 নাম : অমৰা নৰহ স্বামীৰ নাম: বিজয় নৰহ ঘৰ নং : 8০ বয়স : 34 লিঙ্গ : মহিলা	HGC0562173	ফটো উপলব্ধ
217 নাম : মহেন্দ্র পামেগাম পিতাৰ নাম: পাপৰ পামেগাম ঘৰ নং : 8১ বয়স : 58 লিঙ্গ : পুৰুষ	HGC0011746	ফটো উপলব্ধ	218 নাম : নাৰায়ন পামেগাম মাতৃৰ নাম: কময় মিলি ঘৰ নং : 8১ বয়স : 48 লিঙ্গ : পুৰুষ	HGC2277589	ফটো উপলব্ধ	219 নাম : ববন্তী পামেগাম স্বামীৰ নাম: মহেন্দ্র পামেগাম ঘৰ নং : 8১ বয়স : 43 লিঙ্গ : মহিলা	HGC2236104	ফটো উপলব্ধ
220 নাম : প্ৰমিলা পামেগাম স্বামীৰ নাম: নাৰায়ন পামেগাম ঘৰ নং : 8১ বয়স : 41 লিঙ্গ : মহিলা	HGC2277590	ফটো উপলব্ধ	221 নাম : লক্ষীধৰ পামেগাম পিতাৰ নাম: মহেন্দ্র পামেগাম ঘৰ নং : 8১ বয়স : 24 লিঙ্গ : পুৰুষ	HGC0556308	ফটো উপলব্ধ	222 নাম : বাকেশ পামেগাম পিতাৰ নাম: শৰ্মা পামেগাম ঘৰ নং : 41 বয়স : 22 লিঙ্গ : পুৰুষ	PWX0103622	ফটো উপলব্ধ
223 নাম : অবিনাশ পামে পিতাৰ নাম: মহেন্দ্র পামেগাম ঘৰ নং : 8১ বয়স : 19 লিঙ্গ : পুৰুষ	PWX0130815	ফটো উপলব্ধ	224 নাম : দেবীৰাম মিলি পিতাৰ নাম: পাপৰ মিলি ঘৰ নং : 8১ক বয়স : 68 লিঙ্গ : পুৰুষ	HGC0011747	ফটো উপলব্ধ	225 নাম : ব্ৰহ্মী মিলি স্বামীৰ নাম: দেবীৰাম মিলি ঘৰ নং : 8১ক বয়স : 63 লিঙ্গ : মহিলা	HGC0011748	ফটো উপলব্ধ
226 নাম : শৰ্মাপামে মিলি পিতাৰ নাম: পাপালপামে মিলি ঘৰ নং : 41খ বয়স : 48 লিঙ্গ : পুৰুষ	HGC0012125	ফটো উপলব্ধ	227 নাম : বজ্জপামে মিলি স্বামীৰ নাম: শৰ্মাপামে মিলি ঘৰ নং : 41খ বয়স : 38 লিঙ্গ : মহিলা	HGC0012126	ফটো উপলব্ধ	E 228 নাম : ভুটাং কাৰ্ডং পিতাৰ নাম: শ্বিনন্দি কাৰ্ডং ঘৰ নং : 8২ বয়স : 85 লিঙ্গ : পুৰুষ	HGC0011749	ফটো উপলব্ধ
229 নাম : গনিত কাৰ্ডং পিতাৰ নাম: ভুটাং কাৰ্ডং ঘৰ নং : 8২ বয়স : 39 লিঙ্গ : পুৰুষ	HGC0011750	ফটো উপলব্ধ	230 নাম : মিনলী কাৰ্ডং স্বামীৰ নাম: গনিত কাৰ্ডং ঘৰ নং : 8২ বয়স : 38 লিঙ্গ : মহিলা	HGC2236159	ফটো উপলব্ধ	231 নাম : অজিত কাৰ্ডং পিতাৰ নাম: গনিত কাৰ্ডং ঘৰ নং : 8২ বয়স : 23 লিঙ্গ : পুৰুষ	PWX0130799	ফটো উপলব্ধ
232 নাম : সেমন্তী চিন্তে স্বামীৰ নাম: কান্ত চিন্তে ঘৰ নং : 88 বয়স : 60 লিঙ্গ : মহিলা	HGC0011751	ফটো উপলব্ধ	233 নাম : নীলউতপলু পায়ং পিতাৰ নাম: ওৰাই পায়ং ঘৰ নং : 44 ক বয়স : 20 লিঙ্গ : পুৰুষ	PWX0130807	ফটো উপলব্ধ	234 নাম : বজ্জন পায়ং পিতাৰ নাম: কনেশ্বৰ পায়ং ঘৰ নং : 88খ বয়স : 30 লিঙ্গ : পুৰুষ	HGC0427237	ফটো উপলব্ধ
235 নাম : মল্লিকা পায়ং স্বামীৰ নাম: বজ্জন পায়ং ঘৰ নং : 88খ বয়স : 28 লিঙ্গ : মহিলা	HGC0439299	ফটো উপলব্ধ	236 নাম : কনেশ্বৰ পায়ং পিতাৰ নাম: মনেশ্বৰ পায়ং ঘৰ নং : 88খ বয়স : 63 লিঙ্গ : পুৰুষ	HGC0011754	ফটো উপলব্ধ	237 নাম : ওৰাই পায়ং পিতাৰ নাম: মনেশ্বৰ পায়ং ঘৰ নং : 88ক বয়স : 58 লিঙ্গ : পুৰুষ	HGC0011752	ফটো উপলব্ধ
238 নাম : বিমা পায়ং স্বামীৰ নাম: ওৰাই পায়ং ঘৰ নং : 88ক বয়স : 45 লিঙ্গ : মহিলা	HGC0011753	ফটো উপলব্ধ	S 239 নাম : ডিগ বাহাদুৰ ছেত্ৰী পিতাৰ নাম: চক্ৰ বাহাদুৰ ছেত্ৰী ঘৰ নং : 44ক বয়স : 126 লিঙ্গ : পুৰুষ	HGC0299578	ফটো উপলব্ধ	240 নাম : সৰ্বেশ্বৰ কাৰ্ডং পিতাৰ নাম: পদেশৰ কাৰ্ডং ঘৰ নং : 8৫ বয়স : 53 লিঙ্গ : পুৰুষ	HGC0011755	ফটো উপলব্ধ



241 নাম : বনু কাৰ্ডং স্বামীৰ নাম: সৰ্বেশ্বৰ কাৰ্ডং ঘৰ নং : 8৫ বয়স : 49 লিঙ্গ : মহিলা	HGC0011756 ফটো উপলব্ধ	242 নাম : চন্দ্ৰিকা অধিকাৰী স্বামীৰ নাম: ধনী অধিকাৰী ঘৰ নং : 8৫ বয়স : 40 লিঙ্গ : মহিলা	HGC0011757 ফটো উপলব্ধ	S 243 নাম : সংগীতা কাৰ্ডং পিতাৰ নাম: সৰ্বেশ্বৰ কাৰ্ডং ঘৰ নং : 8৫ বয়স : 30 লিঙ্গ : মহিলা	HGC0139519 ফটো উপলব্ধ
S 244 নাম : মুনমুনী কাৰ্ডং পিতাৰ নাম: সৰ্বেশ্বৰ কাৰ্ডং ঘৰ নং : 45 বয়স : 27 লিঙ্গ : মহিলা	HGC0256511 ফটো উপলব্ধ	245 নাম : দীপজ্যোতি কাৰ্ডং পিতাৰ নাম: সৰ্বেশ্বৰ কাৰ্ডং ঘৰ নং : 45 বয়স : 22 লিঙ্গ : পুৰুষ	HGC1486711 ফটো উপলব্ধ	246 নাম : আইতা কাৰ্ডং স্বামীৰ নাম: পদেশ্বৰ কাৰ্ডং ঘৰ নং : 8৬ বয়স : 49 লিঙ্গ : মহিলা	HGC0011758 ফটো উপলব্ধ
247 নাম : বদন কাৰ্ডং পিতাৰ নাম: পদেশ্বৰ কাৰ্ডং ঘৰ নং : 8৬ বয়স : 46 লিঙ্গ : পুৰুষ	HGC0011760 ফটো উপলব্ধ	248 নাম : বিৰাত কাৰ্ডং পিতাৰ নাম: পদেশ্বৰ কাৰ্ডং ঘৰ নং : 8৬ বয়স : 44 লিঙ্গ : পুৰুষ	HGC2236262 ফটো উপলব্ধ	249 নাম : পুষ্পাঞ্জলী কাৰ্ডং স্বামীৰ নাম: বদন কাৰ্ডং ঘৰ নং : 8৬ বয়স : 41 লিঙ্গ : মহিলা	HGC0011761 ফটো উপলব্ধ
250 নাম : জুলি কাৰ্ডং স্বামীৰ নাম: বিৰাট কাৰ্ডং ঘৰ নং : 8৬ বয়স : 40 লিঙ্গ : মহিলা	HGC0011762 ফটো উপলব্ধ	251 নাম : ধ্ৰুৱজ্যোতি কাৰ্ডং পিতাৰ নাম: বদন কাৰ্ডং ঘৰ নং : 8৬ বয়স : 19 লিঙ্গ : পুৰুষ	PWX0130872 ফটো উপলব্ধ	252 নাম : ধনঞ্জয় কাৰ্ডং পিতাৰ নাম: কোলামন কাৰ্ডং ঘৰ নং : 46ক বয়স : 30 লিঙ্গ : পুৰুষ	HGC0250191 ফটো উপলব্ধ
253 নাম : ৰাধিকা কাৰ্ডং স্বামীৰ নাম: ধনঞ্জয় কাৰ্ডং ঘৰ নং : 8৬ক বয়স : 32 লিঙ্গ : মহিলা	HGC0434431 ফটো উপলব্ধ	254 নাম : জীৱন কাৰ্ডং পিতাৰ নাম: কোলামন কাৰ্ডং ঘৰ নং : 8৬ক বয়স : 25 লিঙ্গ : পুৰুষ	HGC1244003 ফটো উপলব্ধ	255 নাম : কোলামন কাৰ্ডং পিতাৰ নাম: পদেশ্বৰ কাৰ্ডং ঘৰ নং : 8৬ক বয়স : 48 লিঙ্গ : পুৰুষ	HGC0011763 ফটো উপলব্ধ
256 নাম : বৈজন্তী কাৰ্ডং স্বামীৰ নাম: কোলামন কাৰ্ডং ঘৰ নং : 8৬ক বয়স : 43 লিঙ্গ : মহিলা	HGC2236319 ফটো উপলব্ধ	257 নাম : বনেশ্বৰ নৰহ পিতাৰ নাম: বিনন্দী নৰহ ঘৰ নং : 8৭ বয়স : 43 লিঙ্গ : পুৰুষ	HGC0011764 ফটো উপলব্ধ	258 নাম : জোন্না নৰহ স্বামীৰ নাম: বনেশ্বৰ নৰহ ঘৰ নং : 8৭ বয়স : 40 লিঙ্গ : মহিলা	HGC0011765 ফটো উপলব্ধ
259 নাম : সত্যৱতী পায়োং স্বামীৰ নাম: ৰতন পায়োং ঘৰ নং : 8৮ বয়স : 46 লিঙ্গ : মহিলা	HGC0011768 ফটো উপলব্ধ	260 নাম : ৰতন পায়োং পিতাৰ নাম: বিনেশ্বৰ পায়োং ঘৰ নং : 8৮ বয়স : 43 লিঙ্গ : পুৰুষ	HGC0011769 ফটো উপলব্ধ	261 নাম : মৃদল পায়োং পিতাৰ নাম: ৰতন পায়োং ঘৰ নং : 8৮ বয়স : 34 লিঙ্গ : পুৰুষ	HGC2277523 ফটো উপলব্ধ
262 নাম : জোনমনি পায়োং স্বামীৰ নাম: মৃদল পায়োং ঘৰ নং : 48 বয়স : 32 লিঙ্গ : মহিলা	PWX0025155 ফটো উপলব্ধ	263 নাম : মন্তা কৰ্তোংগ পিতাৰ নাম: কিৰণ কৰ্তোংগ ঘৰ নং : 48 বয়স : 22 লিঙ্গ : পুৰুষ	HGC1472398 ফটো উপলব্ধ	264 নাম : মিত্ৰলাল আচাৰ্য পিতাৰ নাম: গৌৰীকান্ত আচাৰ্য ঘৰ নং : 8৮ক বয়স : 61 লিঙ্গ : পুৰুষ	HGC0011770 ফটো উপলব্ধ
265 নাম : ৰাধিকা আচাৰ্য স্বামীৰ নাম: মিত্ৰলাল আচাৰ্য ঘৰ নং : 8৮ক বয়স : 50 লিঙ্গ : মহিলা	HGC0011771 ফটো উপলব্ধ	266 নাম : কিৰন কাৰ্ডং পিতাৰ নাম: ভূটাং কাৰ্ডং ঘৰ নং : 8৮গ বয়স : 40 লিঙ্গ : পুৰুষ	HGC0011772 ফটো উপলব্ধ	E 267 নাম : কৃষ্ণাবতী কাৰ্ডং স্বামীৰ নাম: কিৰন কাৰ্ডং ঘৰ নং : 8৮গ বয়স : 38 লিঙ্গ : মহিলা	HGC0011773 ফটো উপলব্ধ
268 নাম : জিতেন কাৰ্ডং পিতাৰ নাম: ভূটাং কাৰ্ডং ঘৰ নং : 8৯ বয়স : 55 লিঙ্গ : পুৰুষ	HGC0011774 ফটো উপলব্ধ	269 নাম : স্বৰমিতি কাৰ্ডং স্বামীৰ নাম: জিতেন কাৰ্ডং ঘৰ নং : 8৯ বয়স : 49 লিঙ্গ : মহিলা	HGC0011775 ফটো উপলব্ধ	270 নাম : বিপুল কাৰ্ডং পিতাৰ নাম: জিতেন কাৰ্ডং ঘৰ নং : 49 বয়স : 27 লিঙ্গ : পুৰুষ	HGC0256503 ফটো উপলব্ধ



271 নাম : চেম্বা কাৰ্ডং স্বামীৰ নাম: বিপুল কাৰ্ডং ঘৰ নং : 49 বয়স : 27 লিঙ্গ : মহিলা	HGC3479573 ফটো উপলব্ধ	272 নাম : টক্ষমায়া দেবী পিতাৰ নাম: কেশব প্ৰসাদ দাহাল ঘৰ নং : 49 বয়স : 25 লিঙ্গ : মহিলা	PWX0132100 ফটো উপলব্ধ	273 নাম : কামদেৱ পায়েং পিতাৰ নাম: পুন্যেশ্বৰ পায়েং ঘৰ নং : 49 বয়স : 22 লিঙ্গ : পুৰুষ	PWX0047621 ফটো উপলব্ধ
274 নাম : সঞ্জীৱ দৈমাৰী পিতাৰ নাম: গুণকান্ত দৈমাৰী ঘৰ নং : 8৯ক বয়স : 22 লিঙ্গ : পুৰুষ	HGC1479666 ফটো উপলব্ধ	275 নাম : দিপিকা পায়েং পিতাৰ নাম: পুনেশ্বৰ পায়েং ঘৰ নং : 8৯খ বয়স : 24 লিঙ্গ : মহিলা	HGC0556332 ফটো উপলব্ধ	276 নাম : জয়ৰানী দাস স্বামীৰ নাম: যতীন দাস ঘৰ নং : 8৯ঘ বয়স : 78 লিঙ্গ : মহিলা	HGC2236466 ফটো উপলব্ধ
277 নাম : কেশৱ প্ৰসাদ দাহাল পিতাৰ নাম: ৰত্ন দাহাল ঘৰ নং : 8৯ঙ বয়স : 78 লিঙ্গ : পুৰুষ	HGC0011780 ফটো উপলব্ধ	278 নাম : লোকমায়া দাহাল স্বামীৰ নাম: কেশৱ প্ৰসাদ দাহাল ঘৰ নং : 8৯চ বয়স : 69 লিঙ্গ : মহিলা	HGC0011781 ফটো উপলব্ধ	S 279 নাম : মাতলু তামৰিয়া পিতাৰ নাম: চন্দ্ৰ তামৰিয়া ঘৰ নং : 8৯ছ বয়স : 63 লিঙ্গ : পুৰুষ	HGC0011785 ফটো উপলব্ধ
S 280 নাম : এতোবাৰী তামৰিয়া স্বামীৰ নাম: সাতলু তামৰিয়া ঘৰ নং : 8৯জ বয়স : 58 লিঙ্গ : মহিলা	HGC0011786 ফটো উপলব্ধ	281 নাম : পুন্যেশ্বৰ পায়েং পিতাৰ নাম: বিনেশ্বৰ পায়েং ঘৰ নং : 8৯ঝ বয়স : 45 লিঙ্গ : পুৰুষ	HGC0011778 ফটো উপলব্ধ	282 নাম : সন্ধ্যা মণ্ডল স্বামীৰ নাম: গিৰিন্দ্র মণ্ডল ঘৰ নং : 8৯ট বয়স : 45 লিঙ্গ : মহিলা	HGC2236477 ফটো উপলব্ধ
283 নাম : নিৰমাই পায়েং স্বামীৰ নাম: পুন্যেশ্বৰ পায়েং ঘৰ নং : 8৯ড বয়স : 41 লিঙ্গ : মহিলা	HGC0011779 ফটো উপলব্ধ	284 নাম : গুণ কান্ত দৈমাৰী পিতাৰ নাম: গৌৰী দৈমাৰী ঘৰ নং : 8৯ঢ বয়স : 40 লিঙ্গ : পুৰুষ	HGC0011776 ফটো উপলব্ধ	# 285 নাম : চন্দ্ৰ দাহাল পিতাৰ নাম: কেশৱ প্ৰসাদ দাহাল ঘৰ নং : 8৯ণ বয়স : 42 লিঙ্গ : পুৰুষ	HGC0011784 ফটো উপলব্ধ
286 নাম : ফলমতী দৈমাৰী স্বামীৰ নাম: গুণকান্ত দৈমাৰী ঘৰ নং : 8৯ত বয়স : 37 লিঙ্গ : মহিলা	HGC0011777 ফটো উপলব্ধ	287 নাম : কবিতা দেবী স্বামীৰ নাম: চন্দ্ৰ দাহাল ঘৰ নং : 49ড বয়স : 31 লিঙ্গ : মহিলা	HGC0304287 ফটো উপলব্ধ	288 নাম : নেহা দৈমাৰী পিতাৰ নাম: গুণ কান্ত দৈমাৰী ঘৰ নং : 50 বয়স : 21 লিঙ্গ : মহিলা	PWX0043257 ফটো উপলব্ধ
289 নাম : দীপা মণ্ডল পিতাৰ নাম: সুনীল মণ্ডল ঘৰ নং : ৫০ বয়স : 19 লিঙ্গ : মহিলা	PWX0130674 ফটো উপলব্ধ	290 নাম : ৰুমী দৈমাৰী পিতাৰ নাম: গুণ কান্ত দৈমাৰী ঘৰ নং : ৫০ বয়স : 19 লিঙ্গ : মহিলা	PWX0130740 ফটো উপলব্ধ	291 নাম : বীনা মণ্ডল স্বামীৰ নাম: সুনীল মণ্ডল ঘৰ নং : ৫২ বয়স : 39 লিঙ্গ : মহিলা	HGC0011788 ফটো উপলব্ধ
292 নাম : সুনীল মণ্ডল পিতাৰ নাম: কাৰ্তিক মণ্ডল ঘৰ নং : ৫২ বয়স : 38 লিঙ্গ : পুৰুষ	HGC0011789 ফটো উপলব্ধ	293 নাম : স্বপন মণ্ডল পিতাৰ নাম: কাৰ্তিক মণ্ডল ঘৰ নং : ৫২ বয়স : 34 লিঙ্গ : পুৰুষ	HGC2277578 ফটো উপলব্ধ	# 294 নাম : কদমবালা মণ্ডল পিতাৰ নাম: গনেশ মণ্ডল ঘৰ নং : 52ক বয়স : 32 লিঙ্গ : মহিলা	HGC0278754 ফটো উপলব্ধ
295 নাম : ৰাতুল মণ্ডল পিতাৰ নাম: গনেশ মণ্ডল ঘৰ নং : 52ক বয়স : 31 লিঙ্গ : পুৰুষ	HGC0278861 ফটো উপলব্ধ	296 নাম : অৰ্জুন মণ্ডল পিতাৰ নাম: কাৰ্তিক মণ্ডল ঘৰ নং : ৫২ বয়স : 31 লিঙ্গ : পুৰুষ	HGC3490729 ফটো উপলব্ধ	297 নাম : দৰ্শী মণ্ডল স্বামীৰ নাম: স্বপন মণ্ডল ঘৰ নং : 52 বয়স : 29 লিঙ্গ : মহিলা	HGC1442425 ফটো উপলব্ধ
298 নাম : উষাৰানী মণ্ডল স্বামীৰ নাম: গনেশ মণ্ডল ঘৰ নং : ৫২ক বয়স : 60 লিঙ্গ : মহিলা	HGC0011791 ফটো উপলব্ধ	299 নাম : অন্ন মণ্ডল স্বামীৰ নাম: অজ্ঞাত মণ্ডল ঘৰ নং : ৫২খ বয়স : 58 লিঙ্গ : মহিলা	HGC2236615 ফটো উপলব্ধ	300 নাম : ৰাজু ধমলা পিতাৰ নাম: স্বয়ং ধমলা ঘৰ নং : ৫২গ বয়স : 46 লিঙ্গ : পুৰুষ	HGC0011793 ফটো উপলব্ধ



<p>301</p> <p>নাম : নীলকণ্ঠ ধমলা পিতাৰ নাম: স্বামী ধমলা ঘৰ নং : ৫২ বয়স : 44 লিঙ্গ : পুৰুষ</p> <p>HGC0011792</p> <p>ফটো উপলব্ধ</p>	<p>302</p> <p>নাম : এগ্য প্রসাদ কটেল পিতাৰ নাম: হৰিপ্রসাদ কটেল ঘৰ নং : ৫৩ বয়স : 63 লিঙ্গ : পুৰুষ</p> <p>HGC0011794</p> <p>ফটো উপলব্ধ</p>	<p>303</p> <p>নাম : লীলামায়া কটেল স্বামীৰ নাম: এগ্য প্রসাদ কটেল ঘৰ নং : ৫৩ বয়স : 58 লিঙ্গ : মহিলা</p> <p>HGC0011795</p> <p>ফটো উপলব্ধ</p>
<p>304</p> <p>নাম : ইন্দ্ৰ কুমাৰ কটেল পিতাৰ নাম: এগ্য প্রসাদ কটেল ঘৰ নং : ৫৩ বয়স : 38 লিঙ্গ : পুৰুষ</p> <p>HGC2277432</p> <p>ফটো উপলব্ধ</p>	<p>305</p> <p>নাম : আতিমায়া বিশ্বকৰ্মা স্বামীৰ নাম: চবিলাল বিশ্বকৰ্মা ঘৰ নং : ৫৪ বয়স : 58 লিঙ্গ : মহিলা</p> <p>HGC1182260</p> <p>ফটো উপলব্ধ</p>	<p>306</p> <p>নাম : সুৰজ বিশ্বকৰ্মা পিতাৰ নাম: চবিলাল বিশ্বকৰ্মা ঘৰ নং : ৫৪ বয়স : 52 লিঙ্গ : পুৰুষ</p> <p>HGC1173558</p> <p>ফটো উপলব্ধ</p>
<p>307</p> <p>নাম : জগৎ বাহাদুৰ লিম্বু পিতাৰ নাম: ধনী বাহাদুৰ লিম্বু ঘৰ নং : ৫৪ বয়স : 39 লিঙ্গ : পুৰুষ</p> <p>HGC0011800</p> <p>ফটো উপলব্ধ</p>	<p>308</p> <p>নাম : য়োৰৰাজ বিশ্বকৰ্মা পিতাৰ নাম: চবিলাল বিশ্বকৰ্মা ঘৰ নং : ৫৪ বয়স : 34 লিঙ্গ : পুৰুষ</p> <p>HGC1173608</p> <p>ফটো উপলব্ধ</p>	<p>309</p> <p>নাম : সংগীতা বিশ্বকৰ্মা স্বামীৰ নাম: সুৰজ বিশ্বকৰ্মা ঘৰ নং : ৫৪ বয়স : 31 লিঙ্গ : মহিলা</p> <p>HGC1282409</p> <p>ফটো উপলব্ধ</p>
<p>310</p> <p>নাম : চবান বিশ্বকৰ্মা পিতাৰ নাম: চবিলাল বিশ্বকৰ্মা ঘৰ নং : ৫৪ বয়স : 24 লিঙ্গ : পুৰুষ</p> <p>HGC1173640</p> <p>ফটো উপলব্ধ</p>	<p>311</p> <p>নাম : কল্পনা লিম্বু স্বামীৰ নাম: জগৎ বাহাদুৰ লিম্বু ঘৰ নং : 54 বয়স : 23 লিঙ্গ : মহিলা</p> <p>HGC1125244</p> <p>ফটো উপলব্ধ</p>	<p>312</p> <p>নাম : ধনী অধিকাৰী পিতাৰ নাম: কাশীনাথ অধিকাৰী ঘৰ নং : ৫৫ বয়স : 52 লিঙ্গ : পুৰুষ</p> <p>HGC0011796</p> <p>ফটো উপলব্ধ</p>
<p>313</p> <p>নাম : নাৰায়ন অধিকাৰী পিতাৰ নাম: ধনী অধিকাৰী ঘৰ নং : 55 বয়স : 19 লিঙ্গ : পুৰুষ</p> <p>PWX0090498</p> <p>ফটো উপলব্ধ</p>	<p>E 314</p> <p>নাম : লীলামায়া লিম্বু স্বামীৰ নাম: ধনী বাহাদুৰ লিম্বু ঘৰ নং : ৫৬ বয়স : ৪5 লিঙ্গ : মহিলা</p> <p>HGC0011797</p> <p>ফটো উপলব্ধ</p>	<p>315</p> <p>নাম : তেজা লিম্বু পিতাৰ নাম: ধনী বাহাদুৰ লিম্বু ঘৰ নং : ৫৬ বয়স : 55 লিঙ্গ : পুৰুষ</p> <p>HGC0011798</p> <p>ফটো উপলব্ধ</p>
<p>316</p> <p>নাম : চান লিম্বু স্বামীৰ নাম: তেজা লিম্বু ঘৰ নং : ৫৬ বয়স : 45 লিঙ্গ : মহিলা</p> <p>HGC2236728</p> <p>ফটো উপলব্ধ</p>	<p>317</p> <p>নাম : অঞ্জু লিম্বু পিতাৰ নাম: ধনী বাহাদুৰ লিম্বু ঘৰ নং : 56 বয়স : 35 লিঙ্গ : মহিলা</p> <p>HGC0278101</p> <p>ফটো উপলব্ধ</p>	<p>318</p> <p>নাম : দীপক লিম্বু পিতাৰ নাম: ধনী বাহাদুৰ লিম্বু ঘৰ নং : 56 বয়স : 32 লিঙ্গ : পুৰুষ</p> <p>HGC0278143</p> <p>ফটো উপলব্ধ</p>
<p>319</p> <p>নাম : বনবীৰ লিম্বু পিতাৰ নাম: তেজা লিম্বু ঘৰ নং : 56 বয়স : 20 লিঙ্গ : পুৰুষ</p> <p>PWX0057653</p> <p>ফটো উপলব্ধ</p>	<p>320</p> <p>নাম : ওম প্রকাশ ধমলা পিতাৰ নাম: জ্ঞান প্রসাদ ধমলা ঘৰ নং : 56 বয়স : 20 লিঙ্গ : পুৰুষ</p> <p>PWX0074369</p> <p>ফটো উপলব্ধ</p>	<p>321</p> <p>নাম : বোশন লিম্বু পিতাৰ নাম: তেজা লিম্বু ঘৰ নং : 56 বয়স : 19 লিঙ্গ : পুৰুষ</p> <p>PWX0112771</p> <p>ফটো উপলব্ধ</p>
<p>322</p> <p>নাম : সুভাশ ধমলা পিতাৰ নাম: জ্ঞান প্রসাদ ধমলা ঘৰ নং : 56 বয়স : 22 লিঙ্গ : পুৰুষ</p> <p>HGC3460987</p> <p>ফটো উপলব্ধ</p>	<p>323</p> <p>নাম : জ্ঞান প্রসাদ ধমলা পিতাৰ নাম: বাম ধমলা ঘৰ নং : ৫৬ বয়স : 63 লিঙ্গ : পুৰুষ</p> <p>HGC0011801</p> <p>ফটো উপলব্ধ</p>	<p>324</p> <p>নাম : স্কীনমায়া দেৱী স্বামীৰ নাম: কাশীনাথ নেউপানে ঘৰ নং : ৫৭ বয়স : 66 লিঙ্গ : মহিলা</p> <p>HGC0011803</p> <p>ফটো উপলব্ধ</p>
<p>325</p> <p>নাম : ক্ষেমৰাজ নেউপানে পিতাৰ নাম: কাশীনাথ নেউপানে ঘৰ নং : ৫৭ বয়স : 51 লিঙ্গ : পুৰুষ</p> <p>HGC0011804</p> <p>ফটো উপলব্ধ</p>	<p>326</p> <p>নাম : পাৰ্বতী নেউপানে স্বামীৰ নাম: ক্ষেমৰাজ নেউপানে ঘৰ নং : ৫৭ বয়স : 34 লিঙ্গ : মহিলা</p> <p>HGC2243267</p> <p>ফটো উপলব্ধ</p>	<p>327</p> <p>নাম : ৰাজু নেউপানে পিতাৰ নাম: কাশীনাথ নেউপানে ঘৰ নং : 57 বয়স : 38 লিঙ্গ : পুৰুষ</p> <p>HGC0011805</p> <p>ফটো উপলব্ধ</p>
<p>328</p> <p>নাম : ৰতা দেৱী স্বামীৰ নাম: ৰাজু নেউপানে ঘৰ নং : 57 বয়স : 28 লিঙ্গ : মহিলা</p> <p>HGC0318055</p> <p>ফটো উপলব্ধ</p>	<p>329</p> <p>নাম : নীলকণ্ঠ বেগমী পিতাৰ নাম: হৰি বেগমী ঘৰ নং : ৫৭ বয়স : 57 লিঙ্গ : পুৰুষ</p> <p>HGC0011806</p> <p>ফটো উপলব্ধ</p>	<p>330</p> <p>নাম : টিকা দেৱী স্বামীৰ নাম: নীলকণ্ঠ বেগমী ঘৰ নং : ৫৭ বয়স : 47 লিঙ্গ : মহিলা</p> <p>HGC0011807</p> <p>ফটো উপলব্ধ</p>



331 নাম : দিলীপ লিষ্ণু পিতাৰ নাম: ধন বাহাদুৰ লিষ্ণু ঘৰ নং : ৫৯ বয়স : 49 লিঙ্গ : পুৰুষ	HGC0011799 ফটো উপলব্ধ	332 নাম : নীলকমাৰী লিষ্ণু স্বামীৰ নাম: দিলীপ লিষ্ণু ঘৰ নং : ৫৯ বয়স : 41 লিঙ্গ : মহিলা	HGC0278242 ফটো উপলব্ধ	333 নাম : বুধনী তামৰিয়া স্বামীৰ নাম: জডুকা তামৰিয়া ঘৰ নং : ৬০ বয়স : 65 লিঙ্গ : মহিলা	HGC0011808 ফটো উপলব্ধ
334 নাম : চানকী তামৰিয়া পিতাৰ নাম: ডুকা তামৰিয়া ঘৰ নং : ৬০ বয়স : 40 লিঙ্গ : পুৰুষ	HGC0011810 ফটো উপলব্ধ	335 নাম : বিজু দেবী স্বামীৰ নাম: দেবী প্ৰসাদ সৰ্মা ঘৰ নং : ৬০ বয়স : 35 লিঙ্গ : মহিলা	HGC2243212 ফটো উপলব্ধ	336 নাম : দেবী প্ৰসাদ শৰ্মা পিতাৰ নাম: বাম প্ৰসাদ শৰ্মা ঘৰ নং : ৬০ বয়স : 46 লিঙ্গ : পুৰুষ	HGC0011812 ফটো উপলব্ধ
337 নাম : ভানুভক্ত ৰিজাল পিতাৰ নাম: দিলীৰাম ৰিজাল ঘৰ নং : ৬২ বয়স : 57 লিঙ্গ : পুৰুষ	HGC0011813 ফটো উপলব্ধ	338 নাম : মেনকা ৰিজাল স্বামীৰ নাম: ভানুভক্ত ৰিজাল ঘৰ নং : ৬২ বয়স : 47 লিঙ্গ : মহিলা	HGC2236864 ফটো উপলব্ধ	339 নাম : দিপক মণ্ডল পিতাৰ নাম: শ্যামকান্ত মণ্ডল ঘৰ নং : ৬২ বয়স : 32 লিঙ্গ : পুৰুষ	HGC2243121 ফটো উপলব্ধ
340 নাম : মায়া দেবী পিতাৰ নাম: ভানু ভক্ত ৰিজাল ঘৰ নং : 62 বয়স : 29 লিঙ্গ : মহিলা	HGC0317487 ফটো উপলব্ধ	341 নাম : ঘনশ্যাম ৰিজাল পিতাৰ নাম: দিলীৰাম ৰিজাল ঘৰ নং : ৬২খ বয়স : 46 লিঙ্গ : পুৰুষ	HGC2236886 ফটো উপলব্ধ	342 নাম : তিল মায়া দেবী স্বামীৰ নাম: ঘনশ্যাম ৰিজাল ঘৰ নং : ৬২খ বয়স : 35 লিঙ্গ : মহিলা	HGC0595512 ফটো উপলব্ধ
343 নাম : ডুণ্ডিৰাজ ৰিজাল পিতাৰ নাম: দিলীৰাম ৰিজাল ঘৰ নং : ৬২ক বয়স : 56 লিঙ্গ : পুৰুষ	HGC2236911 ফটো উপলব্ধ	E 344 নাম : দুৰ্গা ৰিজাল পিতাৰ নাম: দিলীৰাম ৰিজাল ঘৰ নং : ৬২ক বয়স : 46 লিঙ্গ : পুৰুষ	HGC0011814 ফটো উপলব্ধ	345 নাম : তাৰা ৰিজাল স্বামীৰ নাম: ডুণ্ডিৰাজ ৰিজাল ঘৰ নং : ৬২ক বয়স : 43 লিঙ্গ : মহিলা	HGC0011816 ফটো উপলব্ধ
346 নাম : ৰতুচিলা চমলাগাই পিতাৰ নাম: অৰ্গলাল চমলাগাই ঘৰ নং : ৬৩ বয়স : 68 লিঙ্গ : মহিলা	HGC0011819 ফটো উপলব্ধ	347 নাম : দেবীপ্ৰসাদ চমলাগাই পিতাৰ নাম: অৰ্গলাল চমলাগাই ঘৰ নং : ৬৩ বয়স : 50 লিঙ্গ : পুৰুষ	HGC0011820 ফটো উপলব্ধ	348 নাম : মন্জ চমলাগাই স্বামীৰ নাম: দেবীপ্ৰসাদ চমলাগাই ঘৰ নং : ৬৩ বয়স : 38 লিঙ্গ : মহিলা	HGC0011821 ফটো উপলব্ধ
349 নাম : কলপ্ৰসাদ চমলাগাই মাতৃৰ নাম: পবিত্ৰা চমলাগাই ঘৰ নং : ৬৪ বয়স : 58 লিঙ্গ : পুৰুষ	HGC0011822 ফটো উপলব্ধ	350 নাম : তিলৰূপা চমলাগাই স্বামীৰ নাম: শ্ৰীকুল চমলাগাই ঘৰ নং : ৬৪ বয়স : 44 লিঙ্গ : মহিলা	HGC0011823 ফটো উপলব্ধ	351 নাম : ডম্বৰ অধিকাৰী পিতাৰ নাম: গৌৰীশঙ্কৰ অধিকাৰী ঘৰ নং : ৬৫ বয়স : 59 লিঙ্গ : পুৰুষ	HGC0011824 ফটো উপলব্ধ
352 নাম : পুষ্পলাল অধিকাৰী পিতাৰ নাম: গৌৰবন্ধন অধিকাৰী ঘৰ নং : ৬৫ বয়স : 53 লিঙ্গ : পুৰুষ	HGC0011825 ফটো উপলব্ধ	353 নাম : কমলা অধিকাৰী স্বামীৰ নাম: ডম্বৰু অধিকাৰী ঘৰ নং : ৬৫ বয়স : 48 লিঙ্গ : মহিলা	HGC0011826 ফটো উপলব্ধ	354 নাম : ঠগমায়া দেবী স্বামীৰ নাম: পুষ্পলাল অধিকাৰী ঘৰ নং : ৬৫ বয়স : 42 লিঙ্গ : মহিলা	HGC0435156 ফটো উপলব্ধ
355 নাম : লিলামায়া পৌডেল স্বামীৰ নাম: লক্ষীকান্ত পৌডেল ঘৰ নং : ৬৬ বয়স : 75 লিঙ্গ : মহিলা	HGC0011827 ফটো উপলব্ধ	356 নাম : টিকাৰাম পৌডেল পিতাৰ নাম: লক্ষীকান্ত পৌডেল ঘৰ নং : ৬৬ বয়স : 60 লিঙ্গ : পুৰুষ	HGC0011828 ফটো উপলব্ধ	357 নাম : লতা পৌডেল স্বামীৰ নাম: টিকাৰাম পৌডেল ঘৰ নং : ৬৬ বয়স : 36 লিঙ্গ : মহিলা	HGC0011829 ফটো উপলব্ধ
D 358 নাম : চন্দ্ৰ ৰায় পিতাৰ নাম: সুৰেশ ৰায় ঘৰ নং : ৬৭ বয়স : 53 লিঙ্গ : পুৰুষ	HGC0011830 ফটো উপলব্ধ	D 359 নাম : বাৰমতি ৰায় স্বামীৰ নাম: চন্দ্ৰ ৰায় ঘৰ নং : ৬৭ বয়স : 50 লিঙ্গ : মহিলা	HGC0011831 ফটো উপলব্ধ	360 নাম : মুনমায়া দুৰ্জি স্বামীৰ নাম: শান্তীৰাম ৰায় ঘৰ নং : ৬৭খ বয়স : 43 লিঙ্গ : মহিলা	HGC0011833 ফটো উপলব্ধ



R 361 নাম : গনেশ ৰায় পিতাৰ নাম: চন্দ্ৰকান্ত ৰায় ঘৰ নং : 67 বয়স : 30 লিঙ্গ : পুৰুষ	HGC3459732 ফটো উপলব্ধ	362 নাম : গনেশ ৰায় পিতাৰ নাম: চন্দ্ৰ কান্ত ৰায় ঘৰ নং : 67ক বয়স : 30 লিঙ্গ : পুৰুষ	HGC3447026 ফটো উপলব্ধ	363 নাম : শ্যামকান্ত মণ্ডল পিতাৰ নাম: নপদীপ মণ্ডল ঘৰ নং : 67 বয়স : 55 লিঙ্গ : পুৰুষ	HGC0011834 ফটো উপলব্ধ
364 নাম : হিৰানী মণ্ডল স্বামীৰ নাম: শ্যামকান্ত মণ্ডল ঘৰ নং : 67 বয়স : 50 লিঙ্গ : মহিলা	HGC0011835 ফটো উপলব্ধ	S 365 নাম : সুৰধনী দাস স্বামীৰ নাম: নিৰপম দাস ঘৰ নং : 68 বয়স : 49 লিঙ্গ : মহিলা	PWX0030387 ফটো উপলব্ধ	366 নাম : চন্দ্ৰ কান্ত মণ্ডল পিতাৰ নাম: নবদ্বীপ মণ্ডল ঘৰ নং : 67 বয়স : 46 লিঙ্গ : পুৰুষ	HGC0176909 ফটো উপলব্ধ
367 নাম : পাৰ্বতী মণ্ডল স্বামীৰ নাম: চন্দ্ৰকান্ত মণ্ডল ঘৰ নং : 67 বয়স : 35 লিঙ্গ : মহিলা	HGC2243052 ফটো উপলব্ধ	368 নাম : বিকাশ দৰ্জী পিতাৰ নাম: নাৰায়ন দৰ্জী ঘৰ নং : 68 বয়স : 31 লিঙ্গ : পুৰুষ	HGC0277764 ফটো উপলব্ধ	S 369 নাম : সবিতা দৰ্জী পিতাৰ নাম: নাৰায়ন দৰ্জী ঘৰ নং : 68ক বয়স : 29 লিঙ্গ : মহিলা	HGC0278671 ফটো উপলব্ধ
370 নাম : দিলিপ মণ্ডল পিতাৰ নাম: শ্যামকান্ত মণ্ডল ঘৰ নং : 67 বয়স : 29 লিঙ্গ : পুৰুষ	HGC0177816 ফটো উপলব্ধ	371 নাম : বেথা মণ্ডল পিতাৰ নাম: শ্যাম কান্ত মণ্ডল ঘৰ নং : 68 বয়স : 26 লিঙ্গ : মহিলা	HGC1169333 ফটো উপলব্ধ	372 নাম : প্ৰদীপ মণ্ডল পিতাৰ নাম: শ্যামকান্ত মণ্ডল ঘৰ নং : 68 বয়স : 24 লিঙ্গ : পুৰুষ	PWX0029579 ফটো উপলব্ধ
373 নাম : দামোদৰ দৰ্জী পিতাৰ নাম: টিকাবাম দৰ্জী ঘৰ নং : 68 ক বয়স : 25 লিঙ্গ : পুৰুষ	PWX0025445 ফটো উপলব্ধ	374 নাম : চিমৰন দৰ্জী স্বামীৰ নাম: বিকাশ দৰ্জী ঘৰ নং : 67ক বয়স : 23 লিঙ্গ : মহিলা	HGC1264514 ফটো উপলব্ধ	375 নাম : টিকাবাম দৰ্জী পিতাৰ নাম: হস্ত দৰ্জী ঘৰ নং : 67খ বয়স : 64 লিঙ্গ : পুৰুষ	HGC0011837 ফটো উপলব্ধ
376 নাম : নাৰায়ন দৰ্জী পিতাৰ নাম: হস্ত দৰ্জী ঘৰ নং : 67ক বয়স : 58 লিঙ্গ : পুৰুষ	HGC0011836 ফটো উপলব্ধ	377 নাম : শান্তী দৰ্জী স্বামীৰ নাম: নাৰায়ন দৰ্জী ঘৰ নং : 67ক বয়স : 48 লিঙ্গ : মহিলা	HGC2237107 ফটো উপলব্ধ	378 নাম : নাৰায়ন কৈৰালা পিতাৰ নাম: কণীথৰ কৈৰালা ঘৰ নং : 67 বয়স : 65 লিঙ্গ : পুৰুষ	HGC0011838 ফটো উপলব্ধ
379 নাম : সাবিত্ৰা কৈৰালা স্বামীৰ নাম: নাৰায়ন কৈৰালা ঘৰ নং : 67 বয়স : 59 লিঙ্গ : মহিলা	HGC0011839 ফটো উপলব্ধ	380 নাম : কৃষ্ণ কৈৰালা পিতাৰ নাম: নাৰায়ন কৈৰালা ঘৰ নং : 67 বয়স : 41 লিঙ্গ : পুৰুষ	HGC0011840 ফটো উপলব্ধ	381 নাম : গীতা দেৱী স্বামীৰ নাম: কৃষ্ণ কৈৰালা ঘৰ নং : 67 বয়স : 35 লিঙ্গ : মহিলা	HGC1362797 ফটো উপলব্ধ
382 নাম : প্ৰদীপ কৈৰালা পিতাৰ নাম: নাৰায়ন কয়ৰলা ঘৰ নং : 67 বয়স : 33 লিঙ্গ : পুৰুষ	HGC0011841 ফটো উপলব্ধ	R 383 নাম : প্ৰিয়ংকা উপাধ্যায় স্বামীৰ নাম: প্ৰদীপ ঘৰ নং : 69 বয়স : 29 লিঙ্গ : মহিলা	PWX0060384 ফটো উপলব্ধ	384 নাম : প্ৰিয়ংকা উপাধ্যায় স্বামীৰ নাম: প্ৰদীপ কৈৰালা ঘৰ নং : 69 বয়স : 28 লিঙ্গ : মহিলা	PWX0079954 ফটো উপলব্ধ
E 385 নাম : গংগামায়া বিশ্বকৰ্মা স্বামীৰ নাম: উদয় বিশ্বকৰ্মা ঘৰ নং : 91 বয়স : 75 লিঙ্গ : মহিলা	HGC0011842 ফটো উপলব্ধ	386 নাম : ধনমায়া বিশ্বকৰ্মা স্বামীৰ নাম: হৰু বাহাদুৰ বিশ্বকৰ্মা ঘৰ নং : 91 বয়স : 42 লিঙ্গ : মহিলা	HGC2243201 ফটো উপলব্ধ	387 নাম : অমৰ বিশ্বকৰ্মা পিতাৰ নাম: উদয় বিশ্বকৰ্মা ঘৰ নং : 91 বয়স : 40 লিঙ্গ : পুৰুষ	HGC0011843 ফটো উপলব্ধ
388 নাম : পৰশুৰাম বিশ্বকৰ্মা মাতৃৰ নাম: ধনমায়া বিশ্বকৰ্মা ঘৰ নং : 91 বয়স : 25 লিঙ্গ : পুৰুষ	HGC1243955 ফটো উপলব্ধ	389 নাম : ধন বাহাদুৰ বিশ্বকৰ্মা পিতাৰ নাম: অবিনাৰায়ন বিশ্বকৰ্মা ঘৰ নং : 91ক বয়স : 26 লিঙ্গ : পুৰুষ	HGC0438838 ফটো উপলব্ধ	390 নাম : বামচাই গুৰীয়া পিতাৰ নাম: বুধুৱা গুৰীয়া ঘৰ নং : 91ক বয়স : 53 লিঙ্গ : পুৰুষ	HGC2237185 ফটো উপলব্ধ



391 নাম : কমলা বিশ্বকৰ্মা স্বামীৰ নাম : অৰিনাৰায়ন বিশ্বকৰ্মা ঘৰ নং : ৭১ক বয়স : 48 লিঙ্গ : মহিলা	HGC0011844 ফটো উপলব্ধ	392 নাম : দিল বাহাদুৰ বিশ্বকৰ্মা পিতাৰ নাম : দলী বাহাদুৰ বিশ্বকৰ্মা ঘৰ নং : ৭২ বয়স : 83 লিঙ্গ : পুৰুষ	HGC0011845 ফটো উপলব্ধ	393 নাম : জিত বাহাদুৰ বিশ্বকৰ্মা পিতাৰ নাম : দিল বাহাদুৰ বিশ্বকৰ্মা ঘৰ নং : ৭২ বয়স : 51 লিঙ্গ : পুৰুষ	HGC0011847 ফটো উপলব্ধ
394 নাম : বিনোদ বিশ্বকৰ্মা পিতাৰ নাম : দিল বাহাদুৰ বিশ্বকৰ্মা ঘৰ নং : ৭২ বয়স : 49 লিঙ্গ : পুৰুষ	HGC0011848 ফটো উপলব্ধ	395 নাম : লীলামায়া বিশ্বকৰ্মা স্বামীৰ নাম : বিনোদ বিশ্বকৰ্মা ঘৰ নং : ৭২ বয়স : 40 লিঙ্গ : মহিলা	HGC2237254 ফটো উপলব্ধ	396 নাম : ডিম্বেশ্বৰী বিশ্বকৰ্মা পিতাৰ নাম : বিনোদ বিশ্বকৰ্মা ঘৰ নং : 72 বয়স : 24 লিঙ্গ : মহিলা	PWX0130559 ফটো উপলব্ধ
397 নাম : যোগেন হাজৰিকা পিতাৰ নাম : মনেশ্বৰ হাজৰিকা ঘৰ নং : 72 বয়স : 23 লিঙ্গ : পুৰুষ	HGC1323245 ফটো উপলব্ধ	398 নাম : নিতা হাজৰিকা স্বামীৰ নাম : যোগেন হাজৰিকা ঘৰ নং : 72 বয়স : 19 লিঙ্গ : মহিলা	PWX0080978 ফটো উপলব্ধ	399 নাম : মনেশ্বৰ হাজৰিকা পিতাৰ নাম : নাগা হাজৰিকা ঘৰ নং : ৭২ক বয়স : 48 লিঙ্গ : পুৰুষ	HGC0011849 ফটো উপলব্ধ
400 নাম : চম্পাদেবী হাজৰিকা স্বামীৰ নাম : দিল হাজৰিকা ঘৰ নং : ৭২ক বয়স : 45 লিঙ্গ : মহিলা	HGC0011850 ফটো উপলব্ধ	401 নাম : মন বাহাদুৰ বিশ্বকৰ্মা পিতাৰ নাম : নৰ বাহাদুৰ বিশ্বকৰ্মা ঘৰ নং : ৭৩ বয়স : 44 লিঙ্গ : পুৰুষ	HGC0011853 ফটো উপলব্ধ	402 নাম : ৰোহিত বিশ্বকৰ্মা পিতাৰ নাম : নৰ বাহাদুৰ বিশ্বকৰ্মা ঘৰ নং : ৭৩ বয়স : 38 লিঙ্গ : পুৰুষ	HGC0011854 ফটো উপলব্ধ
S 403 নাম : গংগা বিশ্বকৰ্মা স্বামীৰ নাম : ৰোহিত বিশ্বকৰ্মা ঘৰ নং : ৭৩ বয়স : 87 লিঙ্গ : মহিলা	HGC1254176 ফটো উপলব্ধ	404 নাম : ভাগ্য বতী বসুমতাৰী স্বামীৰ নাম : ৰোহিত বিশ্বকৰ্মা ঘৰ নং : 73 বয়স : 36 লিঙ্গ : মহিলা	PWX0000463 ফটো উপলব্ধ	405 নাম : উজ্জ্বল বিশ্বকৰ্মা পিতাৰ নাম : নববাহাদুৰ বিশ্বকৰ্মা ঘৰ নং : ৭৩ বয়স : 31 লিঙ্গ : মহিলা	HGC2243030 ফটো উপলব্ধ
406 নাম : কমলা দেবী স্বামীৰ নাম : মন বাহাদুৰ বিশ্বকৰ্মা ঘৰ নং : 73 বয়স : 31 লিঙ্গ : মহিলা	PWX0057182 ফটো উপলব্ধ	407 নাম : কাশিনাথ চমলাগাই পিতাৰ নাম : অৰুণাথ চমলাগাই ঘৰ নং : ৭৫ বয়স : 65 লিঙ্গ : পুৰুষ	HGC2237323 ফটো উপলব্ধ	408 নাম : মেনেকা চমলাগাই স্বামীৰ নাম : কাশিনাথ চমলাগাই ঘৰ নং : ৭৫ বয়স : 63 লিঙ্গ : মহিলা	HGC0011855 ফটো উপলব্ধ
409 নাম : বকুল চমলাগাই পিতাৰ নাম : কাশিনাথ চমলাগাই ঘৰ নং : ৭৫ বয়স : 35 লিঙ্গ : পুৰুষ	HGC0011856 ফটো উপলব্ধ	410 নাম : হেমা ছেত্ৰী স্বামীৰ নাম : বকুল চমলাগাই ঘৰ নং : ৭৫ বয়স : 35 লিঙ্গ : মহিলা	HGC0011857 ফটো উপলব্ধ	411 নাম : পূৰ্ণিমা দেবী পিতাৰ নাম : কাশিনাথ চমলাগাই ঘৰ নং : 75 বয়স : 23 লিঙ্গ : মহিলা	HGC1442193 ফটো উপলব্ধ
412 নাম : পুষ্পা দেবী পিতাৰ নাম : কাশিনাথ চমলাগাই ঘৰ নং : 75 বয়স : 21 লিঙ্গ : মহিলা	PWX0063073 ফটো উপলব্ধ	413 নাম : টংকনাথ ধমলা পিতাৰ নাম : ৰঘুনাথ ধমলা ঘৰ নং : ৭৭ বয়স : 73 লিঙ্গ : পুৰুষ	HGC0011859 ফটো উপলব্ধ	414 নাম : দময়ন্তী ধমলা স্বামীৰ নাম : টংকনাথ ধমলা ঘৰ নং : ৭৭ বয়স : 65 লিঙ্গ : মহিলা	HGC0011860 ফটো উপলব্ধ
415 নাম : তাৰানিধি ধমলা পিতাৰ নাম : টংকনাথ ধমলা ঘৰ নং : ৭৭ বয়স : 49 লিঙ্গ : পুৰুষ	HGC0011861 ফটো উপলব্ধ	S2 416 নাম : নাৰায়ণ ধমলা পিতাৰ নাম : টংকনাথ ধমলা ঘৰ নং : ৭৭ বয়স : 46 লিঙ্গ : পুৰুষ	HGC0011862 ফটো উপলব্ধ	417 নাম : ৰীতা দেবী স্বামীৰ নাম : তাৰানিধি ধমলা ঘৰ নং : ৭৭ বয়স : 44 লিঙ্গ : মহিলা	HGC0011863 ফটো উপলব্ধ
418 নাম : জুনমনি দেবি স্বামীৰ নাম : নাৰায়ন ধমলা ঘৰ নং : ৭৭ বয়স : 41 লিঙ্গ : মহিলা	HGC0011864 ফটো উপলব্ধ	419 নাম : বিনোদ ধমলা পিতাৰ নাম : টংকনাথ ধমলা ঘৰ নং : ৭৭ বয়স : 38 লিঙ্গ : পুৰুষ	HGC0011865 ফটো উপলব্ধ	420 নাম : বিংকী দেবী স্বামীৰ নাম : বিনোদ ধমলা ঘৰ নং : ৭৭ বয়স : 34 লিঙ্গ : মহিলা	HGC2277534 ফটো উপলব্ধ



421 নাম : মন্দিৰা দেবী পিতাৰ নাম: তাৰানিধি ধমলা ঘৰ নং : 77 বয়স : 20 লিঙ্গ : মহিলা	PWX0036889 ফটো উপলব্ধ	422 নাম : ৰাজ ধমলা পিতাৰ নাম: তাৰানিধি ধমলা ঘৰ নং : 77 বয়স : 19 লিঙ্গ : পুৰুষ	PWX0107136 ফটো উপলব্ধ	423 নাম : ধনপতি খতিবৰা পিতাৰ নাম: হৰিভক্ত খতিবৰা ঘৰ নং : ৭৮ বয়স : 65 লিঙ্গ : পুৰুষ	HGC2237403 ফটো উপলব্ধ
424 নাম : জানকা খতিবৰা স্বামীৰ নাম: ধনপতি খতিবৰা ঘৰ নং : ৭৮ বয়স : 60 লিঙ্গ : মহিলা	HGC0011867 ফটো উপলব্ধ	425 নাম : ৰশ্মিতা দেৱী স্বামীৰ নাম: অঞ্জু ছেত্ৰী ঘৰ নং : ৭৮ক বয়স : 25 লিঙ্গ : মহিলা	HGC1218239 ফটো উপলব্ধ	426 নাম : তেজ প্ৰসাদ খতিবৰা পিতাৰ নাম: হৰিভক্ত খতিবৰা ঘৰ নং : ৭৮ক বয়স : 55 লিঙ্গ : পুৰুষ	HGC0011868 ফটো উপলব্ধ
427 নাম : নীৰা দেৱী স্বামীৰ নাম: তেজ প্ৰসাদ খতিবৰা ঘৰ নং : ৭৮ বয়স : 50 লিঙ্গ : মহিলা	HGC0011869 ফটো উপলব্ধ	428 নাম : কুল প্ৰসাদ কটেল পিতাৰ নাম: হৰি প্ৰসাদ কটেল ঘৰ নং : ৭৯ বয়স : 57 লিঙ্গ : পুৰুষ	HGC0011871 ফটো উপলব্ধ	429 নাম : সাগৰ কটেল পিতাৰ নাম: এগ্য প্ৰসাদ কটেল ঘৰ নং : ৭৯ বয়স : 40 লিঙ্গ : পুৰুষ	HGC0595470 ফটো উপলব্ধ
430 নাম : বিনীতা দেৱী স্বামীৰ নাম: সাগৰ কটেল ঘৰ নং : ৭৯ বয়স : 37 লিঙ্গ : মহিলা	HGC0595496 ফটো উপলব্ধ	431 নাম : গংগা শৰ্মা স্বামীৰ নাম: খেমৰাজ কটেল ঘৰ নং : ৮০ বয়স : 33 লিঙ্গ : মহিলা	HGC1467810 ফটো উপলব্ধ	432 নাম : তুলসীৰাম কটেল পিতাৰ নাম: কুমাৰ কটেল ঘৰ নং : ৮০ বয়স : 32 লিঙ্গ : পুৰুষ	HGC2243096 ফটো উপলব্ধ
433 নাম : খেমৰাজ কটেল পিতাৰ নাম: কুমাৰ কটেল ঘৰ নং : ৮০ বয়স : 32 লিঙ্গ : পুৰুষ	HGC2243110 ফটো উপলব্ধ	434 নাম : তিলমায়ী কটেল স্বামীৰ নাম: কুমাৰ কটেল ঘৰ নং : ৮০ক বয়স : 62 লিঙ্গ : মহিলা	HGC0595546 ফটো উপলব্ধ	D 435 নাম : কাৰ্ত্তিক কটেল পিতাৰ নাম: চুখিয়া কটেল ঘৰ নং : ৮১ বয়স : 53 লিঙ্গ : পুৰুষ	HGC0011874 ফটো উপলব্ধ
S 436 নাম : কেচে কটেল পিতাৰ নাম: চুখিয়া কটেল ঘৰ নং : ৮১ বয়স : 50 লিঙ্গ : পুৰুষ	HGC0011875 ফটো উপলব্ধ	S 437 নাম : বধনী কটেল স্বামীৰ নাম: কেচে কটেল ঘৰ নং : ৮১ বয়স : 43 লিঙ্গ : মহিলা	HGC2237516 ফটো উপলব্ধ	438 নাম : ৰাহুল দাস পিতাৰ নাম: অনুকুল দাস ঘৰ নং : 83 খ বয়স : 23 লিঙ্গ : পুৰুষ	PWX0118901 ফটো উপলব্ধ
439 নাম : পূজা দাস পিতাৰ নাম: অনুকুল দাস ঘৰ নং : 83 খ বয়স : 21 লিঙ্গ : মহিলা	PWX0119032 ফটো উপলব্ধ	440 নাম : অনুকুল দাস পিতাৰ নাম: গোপাল দাস ঘৰ নং : ৮৩খ বয়স : 44 লিঙ্গ : পুৰুষ	HGC0011877 ফটো উপলব্ধ	441 নাম : পাৰ্বতী দাস স্বামীৰ নাম: অনুকুল দাস ঘৰ নং : ৮৩খ বয়স : 40 লিঙ্গ : মহিলা	HGC2237594 ফটো উপলব্ধ
442 নাম : জটনা কুৰুৱা পিতাৰ নাম: ৰামস্বৰূপ কুৰুৱা ঘৰ নং : ৮৫ বয়স : 70 লিঙ্গ : পুৰুষ	HGC0011878 ফটো উপলব্ধ	E 443 নাম : ফুলমনি কুৰুৱা স্বামীৰ নাম: জটনা কুৰুৱা ঘৰ নং : ৮৫ বয়স : 54 লিঙ্গ : মহিলা	HGC0011879 ফটো উপলব্ধ	444 নাম : মন্ট কুৰুৱা পিতাৰ নাম: জটনা কুৰুৱা ঘৰ নং : ৮৫ বয়স : 26 লিঙ্গ : পুৰুষ	HGC0546705 ফটো উপলব্ধ
445 নাম : যমুনা কুৰুৱা স্বামীৰ নাম: মন্ট কুৰুৱা ঘৰ নং : ৮৫ বয়স : 26 লিঙ্গ : মহিলা	HGC0547224 ফটো উপলব্ধ	446 নাম : দুৰ্গা কুৰুৱা পিতাৰ নাম: জটনা কুৰুৱা ঘৰ নং : ৮৫ক বয়স : 30 লিঙ্গ : পুৰুষ	HGC0547497 ফটো উপলব্ধ	447 নাম : সীতা কুৰুৱা স্বামীৰ নাম: দুৰ্গা কুৰুৱা ঘৰ নং : ৮৫ক বয়স : 29 লিঙ্গ : মহিলা	HGC0547695 ফটো উপলব্ধ
448 নাম : বাসুদেব কুৰুৱা পিতাৰ নাম: ৰামসুৰত কুৰুৱা ঘৰ নং : ৮৬ বয়স : 57 লিঙ্গ : পুৰুষ	HGC0011880 ফটো উপলব্ধ	449 নাম : বিনা কুৰুৱা পিতাৰ নাম: বাসুদেৱ কুৰুৱা ঘৰ নং : ৮৬ বয়স : 26 লিঙ্গ : মহিলা	HGC0546663 ফটো উপলব্ধ	450 নাম : কল্পনা কুৰুৱা পিতাৰ নাম: বাসুদেৱ কুৰুৱা ঘৰ নং : ৮৬ বয়স : 24 লিঙ্গ : মহিলা	HGC0546549 ফটো উপলব্ধ



451 নাম : মীনা কুৰুৱা স্বামীৰ নাম : বীমকলাল কুৰুৱা ঘৰ নং : ৮৭ বয়স : 50 লিঙ্গ : মহিলা	HGC0011883 ফটো উপলব্ধ	452 নাম : দিনিশ কুৰুৱা পিতাৰ নাম : বীমক কুৰুৱা ঘৰ নং : ৮৭ বয়স : 27 লিঙ্গ : পুৰুষ	HGC0556423 ফটো উপলব্ধ	453 নাম : ৰাধিকা কুৰুৱা স্বামীৰ নাম : দুৰ্গা কুৰুৱা ঘৰ নং : 87 ক বয়স : 27 লিঙ্গ : মহিলা	PWX0002907 ফটো উপলব্ধ
454 নাম : দুৰ্গা কুৰুৱা পিতাৰ নাম : বীমক কুৰুৱা ঘৰ নং : ৮৭ক বয়স : 35 লিঙ্গ : পুৰুষ	HGC0556514 ফটো উপলব্ধ	D 455 নাম : লক্ষীকান্ত মণ্ডল পিতাৰ নাম : নগৰদ্বীপ মণ্ডল ঘৰ নং : ৮৮ বয়স : 60 লিঙ্গ : পুৰুষ	HGC0011884 ফটো উপলব্ধ	D 456 নাম : কিৰণ মণ্ডল স্বামীৰ নাম : লক্ষীকান্ত মণ্ডল ঘৰ নং : ৮৮ বয়স : 55 লিঙ্গ : মহিলা	HGC0011885 ফটো উপলব্ধ
S 457 নাম : অঞ্জলী মণ্ডল পিতাৰ নাম : শ্যামকান্ত মণ্ডল ঘৰ নং : 88 বয়স : 30 লিঙ্গ : মহিলা	HGC1164557 ফটো উপলব্ধ	458 নাম : মিনতি মণ্ডল পিতাৰ নাম : লক্ষীকান্ত মণ্ডল ঘৰ নং : 88 বয়স : 20 লিঙ্গ : মহিলা	PWX0050534 ফটো উপলব্ধ	459 নাম : অবিৰাম টায়ে পিতাৰ নাম : দাতাৰাম টায়ে ঘৰ নং : ৮৯ বয়স : 65 লিঙ্গ : পুৰুষ	HGC0011886 ফটো উপলব্ধ
460 নাম : মঞ্জু টায়ে স্বামীৰ নাম : অবিৰাম টায়ে ঘৰ নং : 89 বয়স : 52 লিঙ্গ : মহিলা	HGC0317701 ফটো উপলব্ধ	461 নাম : গংগা টায়ে পিতাৰ নাম : অবিৰাম টায়ে ঘৰ নং : ৮৯ বয়স : 34 লিঙ্গ : মহিলা	HGC2243074 ফটো উপলব্ধ	462 নাম : যমুনা টায়ে পিতাৰ নাম : অবিৰাম টায়ে ঘৰ নং : 89 বয়স : 30 লিঙ্গ : মহিলা	HGC0336008 ফটো উপলব্ধ
463 নাম : নিতাই মণ্ডল পিতাৰ নাম : নিদান মণ্ড ঘৰ নং : ৮৯খ বয়স : 24 লিঙ্গ : পুৰুষ	HGC0561373 ফটো উপলব্ধ	464 নাম : খীলমায়া দেৱী স্বামীৰ নাম : নীলকণ্ঠ মিশ্র ঘৰ নং : ৯২ বয়স : 60 লিঙ্গ : মহিলা	HGC0011889 ফটো উপলব্ধ	465 নাম : কেশৱ মিশ্র পিতাৰ নাম : নীলকণ্ঠ মিশ্র ঘৰ নং : ৯২ বয়স : 40 লিঙ্গ : পুৰুষ	HGC0011890 ফটো উপলব্ধ
466 নাম : তুলাৰাম মিশ্র পিতাৰ নাম : নীলকণ্ঠ মিশ্র ঘৰ নং : 92খ বয়স : 38 লিঙ্গ : পুৰুষ	HGC0278564 ফটো উপলব্ধ	S 467 নাম : জিনা মিশ্র স্বামীৰ নাম : তুলাৰাম মিশ্র ঘৰ নং : 92খ বয়স : 34 লিঙ্গ : মহিলা	HGC0278572 ফটো উপলব্ধ	468 নাম : বিনীতা মিশ্র স্বামীৰ নাম : কেশৱ মিশ্র ঘৰ নং : ৯২ বয়স : 34 লিঙ্গ : মহিলা	HGC0438408 ফটো উপলব্ধ
469 নাম : পদ্মা মিশ্র অন্যান্য: হাৰ মিশ্র ঘৰ নং : 92 বয়স : 28 লিঙ্গ : মহিলা	HGC0338509 ফটো উপলব্ধ	470 নাম : নমিতা দেৱী পিতাৰ নাম : গনেশ ধমলা ঘৰ নং : 92 বয়স : 19 লিঙ্গ : মহিলা	PWX0074567 ফটো উপলব্ধ	471 নাম : গনেশ ধমলা পিতাৰ নাম : ঋষি ধমলা ঘৰ নং : ৯২ক বয়স : 47 লিঙ্গ : পুৰুষ	HGC0011892 ফটো উপলব্ধ
472 নাম : মায়া ধমলা স্বামীৰ নাম : গনেশ ধমলা ঘৰ নং : ৯২ বয়স : 40 লিঙ্গ : মহিলা	HGC0011893 ফটো উপলব্ধ	473 নাম : টুকমায়া কেৰালা পিতাৰ নাম : গনপতি কেৰালা ঘৰ নং : ৯৩ বয়স : 58 লিঙ্গ : মহিলা	HGC2237787 ফটো উপলব্ধ	474 নাম : সোমনাথ কেৰালা পিতাৰ নাম : গনপতি কেৰালা ঘৰ নং : ৯৩ বয়স : 47 লিঙ্গ : পুৰুষ	HGC0011894 ফটো উপলব্ধ
475 নাম : চম্পা কেৰালা স্বামীৰ নাম : সোমনাথ কেৰালা ঘৰ নং : ৯৩ বয়স : 38 লিঙ্গ : মহিলা	HGC0011895 ফটো উপলব্ধ	476 নাম : পৰসুৰাম মগৰ পিতাৰ নাম : হোম বা মগৰ ঘৰ নং : 93 ক বয়স : 23 লিঙ্গ : পুৰুষ	PWX0123356 ফটো উপলব্ধ	477 নাম : পাৰস মগৰ পিতাৰ নাম : হোম বাঃ মগৰ ঘৰ নং : 93 ক বয়স : 21 লিঙ্গ : পুৰুষ	PWX0110601 ফটো উপলব্ধ
478 নাম : ক্ষেৰাজ কেৰালা পিতাৰ নাম : গনপতি কেৰালা ঘৰ নং : ৯৩ক বয়স : 36 লিঙ্গ : পুৰুষ	HGC0562165 ফটো উপলব্ধ	479 নাম : ৰেখা কেৰালা স্বামীৰ নাম : ক্ষেৰাজ কেৰালা ঘৰ নং : ৯৩ক বয়স : 28 লিঙ্গ : মহিলা	HGC1412428 ফটো উপলব্ধ	480 নাম : বাল কুমাৰ ৰায় পিতাৰ নাম : ধন বাহাদুৰ ৰায় ঘৰ নং : 94 বয়স : 42 লিঙ্গ : পুৰুষ	HGC0277871 ফটো উপলব্ধ



481 নাম : ঘনশ্যাম খাটিৱাড়া পিতাৰ নাম: টিকাৰাম খাটিৱাড়া ঘৰ নং : ৯৪ বয়স : 41 লিঙ্গ : পুৰুষ	HGC2542190 ফটো উপলব্ধ	482 নাম : ৰেখা দেবী স্বামীৰ নাম: ঘনশ্যাম খাটিৱাড়া ঘৰ নং : ৯৪ বয়স : 33 লিঙ্গ : মহিলা	HGC2542418 ফটো উপলব্ধ	483 নাম : টিকাৰাম গোৱালা পিতাৰ নাম: মাঘিৰাম গোৱালা ঘৰ নং : ৯৫ বয়স : 55 লিঙ্গ : পুৰুষ	HGC0011898 ফটো উপলব্ধ
484 নাম : জয়ন্তী গোৱালা স্বামীৰ নাম: টিকাৰাম গোৱালা ঘৰ নং : ৯৫ বয়স : 48 লিঙ্গ : মহিলা	HGC0011899 ফটো উপলব্ধ	485 নাম : প্ৰবিন গোৱালা পিতাৰ নাম: টিকাৰাম গোৱালা ঘৰ নং : ৯৫ বয়স : 25 লিঙ্গ : পুৰুষ	HGC0317750 ফটো উপলব্ধ	486 নাম : মেহেৰমান মগৰ পিতাৰ নাম: অমৰ বাহাদুৰ মগৰ ঘৰ নং : ৯৬ বয়স : 65 লিঙ্গ : পুৰুষ	HGC0011900 ফটো উপলব্ধ
487 নাম : চেৰ বাহাদুৰ মগৰ পিতাৰ নাম: অমৰ বাহাদুৰ মগৰ ঘৰ নং : ৯৬ বয়স : 48 লিঙ্গ : পুৰুষ	HGC0011902 ফটো উপলব্ধ	488 নাম : ৰাধিকা মগৰ স্বামীৰ নাম: চেৰ বাহাদুৰ মগৰ ঘৰ নং : ৯৬ বয়স : 38 লিঙ্গ : মহিলা	HGC2243278 ফটো উপলব্ধ	489 নাম : সন্তোষ মগৰ পিতাৰ নাম: মেহেৰমান মগৰ ঘৰ নং : ৯৬ বয়স : 33 লিঙ্গ : পুৰুষ	HGC0011903 ফটো উপলব্ধ
490 নাম : মঞ্জু দেবীমগৰ পিতাৰ নাম: মেহেৰজান মগৰ ঘৰ নং : ৯৬ বয়স : 32 লিঙ্গ : মহিলা	HGC0011904 ফটো উপলব্ধ	491 নাম : অজয় মগৰ মাতৃৰ নাম: গীতা মগৰ ঘৰ নং : ৯৬ বয়স : 27 লিঙ্গ : পুৰুষ	HGC0318030 ফটো উপলব্ধ	492 নাম : অঞ্জু মগৰ পিতাৰ নাম: মেহেৰমান মগৰ ঘৰ নং : ৯৬ বয়স : 26 লিঙ্গ : মহিলা	HGC0281014 ফটো উপলব্ধ
493 নাম : গীতা মগৰ স্বামীৰ নাম: হোম বাহাদুৰ মগৰ ঘৰ নং : ৯৬ক বয়স : 53 লিঙ্গ : মহিলা	HGC2237878 ফটো উপলব্ধ	494 নাম : লীলা মগৰ পিতাৰ নাম: টেক মগৰ ঘৰ নং : ৯৭ বয়স : 44 লিঙ্গ : পুৰুষ	HGC2237889 ফটো উপলব্ধ	495 নাম : বুদ্ধি মগৰ পিতাৰ নাম: টেক মগৰ ঘৰ নং : ৯৭ বয়স : 42 লিঙ্গ : পুৰুষ	HGC2237890 ফটো উপলব্ধ
496 নাম : সীলা দেবী স্বামীৰ নাম: লীলা মগৰ ঘৰ নং : 97 বয়স : 31 লিঙ্গ : মহিলা	HGC1281872 ফটো উপলব্ধ	E 497 নাম : বিন কুৰুৱা পিতাৰ নাম: দুখু কুৰুৱা ঘৰ নং : ৯৮ বয়স : 60 লিঙ্গ : পুৰুষ	HGC0011906 ফটো উপলব্ধ	E 498 নাম : ফুল কুৰুৱা স্বামীৰ নাম: বিনু কুৰুৱা ঘৰ নং : ৯৮ বয়স : 55 লিঙ্গ : মহিলা	HGC0011907 ফটো উপলব্ধ
499 নাম : কিন কুৰুৱা পিতাৰ নাম: দুখু কুৰুৱা ঘৰ নং : ১০০ বয়স : 55 লিঙ্গ : পুৰুষ	HGC2237925 ফটো উপলব্ধ	500 নাম : চামৰী কুৰুৱা স্বামীৰ নাম: কিন কুৰুৱা ঘৰ নং : ১০০ বয়স : 50 লিঙ্গ : মহিলা	HGC2237936 ফটো উপলব্ধ	E 501 নাম : মোহন কুৰুৱা পিতাৰ নাম: বেটা কুৰুৱা ঘৰ নং : ১০৪ বয়স : 50 লিঙ্গ : পুৰুষ	HGC2237970 ফটো উপলব্ধ
502 নাম : মেনকী কুৰুৱা স্বামীৰ নাম: মৌহীন কুৰুৱা ঘৰ নং : ১০৪ বয়স : 47 লিঙ্গ : মহিলা	HGC0011909 ফটো উপলব্ধ	503 নাম : ববিতা কুৰুৱা পিতাৰ নাম: পীতিমা কুৰুৱা ঘৰ নং : 104 বয়স : 33 লিঙ্গ : মহিলা	PWX0062554 ফটো উপলব্ধ	504 নাম : গোবিন্দ মণ্ডল পিতাৰ নাম: গিৰেন্দ মণ্ডল ঘৰ নং : 104 বয়স : 33 লিঙ্গ : পুৰুষ	HGC2277556 ফটো উপলব্ধ
505 নাম : ভানু মণ্ডল স্বামীৰ নাম: গোবিন্দ মণ্ডল ঘৰ নং : 104 বয়স : 22 লিঙ্গ : মহিলা	PWX0092213 ফটো উপলব্ধ	506 নাম : দেউচৰন কুৰুৱা পিতাৰ নাম: ৰেছা কুৰুৱা ঘৰ নং : ১০৫ বয়স : 53 লিঙ্গ : পুৰুষ	HGC0011910 ফটো উপলব্ধ	E 507 নাম : পুলচু কুৰুৱা পিতাৰ নাম: ৰেছা কুৰুৱা ঘৰ নং : ১০৫ বয়স : 51 লিঙ্গ : পুৰুষ	HGC0011911 ফটো উপলব্ধ
508 নাম : নিৰ্মালী কুৰুৱা স্বামীৰ নাম: দেউচৰন কুৰুৱা ঘৰ নং : ১০৫ বয়স : 43 লিঙ্গ : মহিলা	HGC0011912 ফটো উপলব্ধ	509 নাম : সঞ্জীৱ কুৰুৱা পিতাৰ নাম: ৰেছা কুৰুৱা ঘৰ নং : ১০৫ বয়স : 39 লিঙ্গ : পুৰুষ	HGC0011913 ফটো উপলব্ধ	510 নাম : ভনী কুৰুৱা স্বামীৰ নাম: সঞ্জীৱ কুৰুৱা ঘৰ নং : ১০৫ বয়স : 37 লিঙ্গ : মহিলা	HGC0556290 ফটো উপলব্ধ



<p>D 511</p> <p>নাম : কালী বিশ্বকৰ্মা স্বামীৰ নাম: ছবিলাল বিশ্বকৰ্মা ঘৰ নং : ১০৬ বয়স : 55 লিঙ্গ : মহিলা</p> <p>HGC0011914</p> <p>ফটো উপলব্ধ</p>	<p>512</p> <p>নাম : ধন বাহাদুৰ বিশ্বকৰ্মা পিতাৰ নাম: কৰ্ণ বাহাদুৰ বিশ্বকৰ্মা ঘৰ নং : ১০৬ বয়স : 55 লিঙ্গ : পুৰুষ</p> <p>HGC2238042</p> <p>ফটো উপলব্ধ</p>	<p>D 513</p> <p>নাম : বিনোদ বিশ্বকৰ্মা পিতাৰ নাম: কৰ্ন বিশ্বকৰ্মা ঘৰ নং : ১০৬ বয়স : 51 লিঙ্গ : মহিলা</p> <p>HGC2238064</p> <p>ফটো উপলব্ধ</p>
<p>514</p> <p>নাম : মিনা বিশ্বকৰ্মা স্বামীৰ নাম: ধন বাহাদুৰ বিশ্বকৰ্মা ঘৰ নং : ১০৬ বয়স : 48 লিঙ্গ : মহিলা</p> <p>HGC0011915</p> <p>ফটো উপলব্ধ</p>	<p>515</p> <p>নাম : উল্লী বিশ্বকৰ্মা স্বামীৰ নাম: বিনোদ বিশ্বকৰ্মা ঘৰ নং : ১০৬ বয়স : 43 লিঙ্গ : মহিলা</p> <p>HGC0011917</p> <p>ফটো উপলব্ধ</p>	<p>516</p> <p>নাম : কেন্দুৰা কুৰুৱা পিতাৰ নাম: চুনকু কুৰুৱা ঘৰ নং : ১০৭ বয়স : 55 লিঙ্গ : পুৰুষ</p> <p>HGC0011918</p> <p>ফটো উপলব্ধ</p>
<p>517</p> <p>নাম : পৰশুৰাম কুৰুৱা পিতাৰ নাম: চুনকু কুৰুৱা ঘৰ নং : ১০৭ বয়স : 39 লিঙ্গ : পুৰুষ</p> <p>HGC0011919</p> <p>ফটো উপলব্ধ</p>	<p>518</p> <p>নাম : চুৰেন নায়ক পিতাৰ নাম: ৰতন নায়ক ঘৰ নং : ১০৮ বয়স : 70 লিঙ্গ : পুৰুষ</p> <p>HGC0011920</p> <p>ফটো উপলব্ধ</p>	<p>519</p> <p>নাম : বুধেশ্বৰী নায়ক পিতাৰ নাম: চুৰেন নায়ক ঘৰ নং : ১০৮ বয়স : 48 লিঙ্গ : মহিলা</p> <p>HGC0011921</p> <p>ফটো উপলব্ধ</p>
<p>520</p> <p>নাম : সঞ্জীৱ নায়ক পিতাৰ নাম: জিতেন নায়ক ঘৰ নং : 108 বয়স : 24 লিঙ্গ : পুৰুষ</p> <p>PWX0062711</p> <p>ফটো উপলব্ধ</p>	<p>521</p> <p>নাম : উদয় নাৰায়ন নেউপানে পিতাৰ নাম: ত্ৰিলোচন নেউপানী ঘৰ নং : 109 বয়স : 74 লিঙ্গ : পুৰুষ</p> <p>HGC0011922</p> <p>ফটো উপলব্ধ</p>	<p>522</p> <p>নাম : চইতুৰাম কুৰুৱা পিতাৰ নাম: মতলৌ কুৰুৱা ঘৰ নং : ১০৯ বয়স : 60 লিঙ্গ : পুৰুষ</p> <p>HGC2238155</p> <p>ফটো উপলব্ধ</p>
<p>523</p> <p>নাম : হিমা দেৱী নেউপানে স্বামীৰ নাম: উদয় নাৰায়ন নেউপানে ঘৰ নং : 109 বয়স : 56 লিঙ্গ : মহিলা</p> <p>HGC0011924</p> <p>ফটো উপলব্ধ</p>	<p>524</p> <p>নাম : ফুলমনি কুৰুৱা স্বামীৰ নাম: চইতুৰাম কুৰুৱা ঘৰ নং : ১০৯ বয়স : 55 লিঙ্গ : মহিলা</p> <p>HGC0011923</p> <p>ফটো উপলব্ধ</p>	<p>525</p> <p>নাম : সুৰিতা কুৰুয়া স্বামীৰ নাম: ফিলিপ কুৰুয়া ঘৰ নং : 109 বয়স : 41 লিঙ্গ : মহিলা</p> <p>HGC1393347</p> <p>ফটো উপলব্ধ</p>
<p>526</p> <p>নাম : শিৱৰাজ নেউপানে পিতাৰ নাম: উদয় নাৰায়ন নেউপানে ঘৰ নং : 109 বয়স : 40 লিঙ্গ : পুৰুষ</p> <p>HGC2238199</p> <p>ফটো উপলব্ধ</p>	<p>527</p> <p>নাম : গঙ্গাৰাম নেউপানী পিতাৰ নাম: উদয় নাৰায়ন নেউপানী ঘৰ নং : 109 বয়স : 35 লিঙ্গ : পুৰুষ</p> <p>HGC0405506</p> <p>ফটো উপলব্ধ</p>	<p>528</p> <p>নাম : ফিলিপ কুৰুয়া মাতৃৰ নাম: ফলমণি কুৰুয়া ঘৰ নং : 109 বয়স : 34 লিঙ্গ : পুৰুষ</p> <p>HGC1391549</p> <p>ফটো উপলব্ধ</p>
<p>529</p> <p>নাম : সিতা দেৱী স্বামীৰ নাম: গঙ্গাৰাম নেউপানে ঘৰ নং : 109 বয়স : 31 লিঙ্গ : মহিলা</p> <p>HGC0278432</p> <p>ফটো উপলব্ধ</p>	<p>530</p> <p>নাম : সুনিতা কুৰুয়া পিতাৰ নাম: বৈঙ্গসাখু কুৰুয়া ঘৰ নং : 109 বয়স : 30 লিঙ্গ : মহিলা</p> <p>HGC1391572</p> <p>ফটো উপলব্ধ</p>	<p>531</p> <p>নাম : যাদৱ নেউপানে পিতাৰ নাম: উদয় নাৰায়ন নেউপান ঘৰ নং : 109 বয়স : 29 লিঙ্গ : পুৰুষ</p> <p>HGC0278382</p> <p>ফটো উপলব্ধ</p>
<p>532</p> <p>নাম : কল্পনা দেৱী পিতাৰ নাম: উদয় নাৰায়ন নেউপানে ঘৰ নং : 109 বয়স : 28 লিঙ্গ : মহিলা</p> <p>HGC0278523</p> <p>ফটো উপলব্ধ</p>	<p>533</p> <p>নাম : অৰুন নেউপানে পিতাৰ নাম: উদয় নাৰায়ন নেউপানে ঘৰ নং : 109 বয়স : 23 লিঙ্গ : পুৰুষ</p> <p>PWX0060236</p> <p>ফটো উপলব্ধ</p>	<p>#2 534</p> <p>নাম : সুনিতা নেউপানে স্বামীৰ নাম: শিৱৰাজ নেউপানে ঘৰ নং : 109 ক বয়স : 32 লিঙ্গ : মহিলা</p> <p>HGC0405720</p> <p>ফটো উপলব্ধ</p>
<p>535</p> <p>নাম : বনেশ্বৰ হাজৰিকা পিতাৰ নাম: হেন হাজৰিকা ঘৰ নং : ১১৩ বয়স : 70 লিঙ্গ : পুৰুষ</p> <p>HGC0011925</p> <p>ফটো উপলব্ধ</p>	<p>536</p> <p>নাম : জুন হাজৰিকা স্বামীৰ নাম: বনেশ্বৰ হাজৰিকা ঘৰ নং : ১১৩ বয়স : 63 লিঙ্গ : মহিলা</p> <p>HGC0011926</p> <p>ফটো উপলব্ধ</p>	<p>#2 537</p> <p>নাম : ৰিংকু দেৱী স্বামীৰ নাম: বিকাশ শৰ্মা ঘৰ নং : ১১৯ বয়স : 28 লিঙ্গ : মহিলা</p> <p>HGC0278663</p> <p>ফটো উপলব্ধ</p>
<p>538</p> <p>নাম : কুঞ্জ হাজৰিকা পিতাৰ নাম: বনেশ্বৰ হাজৰিকা ঘৰ নং : 113 বয়স : 24 লিঙ্গ : মহিলা</p> <p>HGC0567644</p> <p>ফটো উপলব্ধ</p>	<p>539</p> <p>নাম : হৰ্ক থাপা পিতাৰ নাম: কুল বাহাদুৰ থাপা ঘৰ নং : ১১৫ বয়স : 63 লিঙ্গ : পুৰুষ</p> <p>HGC0011928</p> <p>ফটো উপলব্ধ</p>	<p>540</p> <p>নাম : ভদ্ৰমায়া দেৱী স্বামীৰ নাম: মন বাহাদুৰ থাপা ঘৰ নং : ১১৫ বয়স : 57 লিঙ্গ : মহিলা</p> <p>HGC0011930</p> <p>ফটো উপলব্ধ</p>



541 নাম : অমৰ সিং থাপা পিতাৰ নাম: মন থাপা ঘৰ নং : ১১৫ বয়স : 56 লিঙ্গ : পুৰুষ	HGC0011931 ফটো উপলব্ধ	542 নাম : টংক বাহাদুৰ থাপা পিতাৰ নাম: মন থাপা ঘৰ নং : ১১৫ বয়স : 39 লিঙ্গ : পুৰুষ	HGC0011932 ফটো উপলব্ধ	543 নাম : সাগৰ থাপা পিতাৰ নাম: মন বাহাদুৰ থাপা ঘৰ নং : ১১৫ বয়স : 29 লিঙ্গ : পুৰুষ	HGC0017558 ফটো উপলব্ধ
544 নাম : বিকাশ থাপা পিতাৰ নাম: মন বাহাদুৰ থাপা ঘৰ নং : 115 বয়স : 28 লিঙ্গ : পুৰুষ	HGC0234245 ফটো উপলব্ধ	545 নাম : অনিশা দেবী স্বামীৰ নাম: সাগৰ থাপা ঘৰ নং : 115 বয়স : 28 লিঙ্গ : মহিলা	GLK0371013 ফটো উপলব্ধ	546 নাম : পূজা ছেত্ৰী স্বামীৰ নাম: বিকাশ থাপা ঘৰ নং : 115 বয়স : 22 লিঙ্গ : মহিলা	PWX0022533 ফটো উপলব্ধ
547 নাম : গনেশ থাপা পিতাৰ নাম: জগনাথ থাপা ঘৰ নং : ১১৫ক বয়স : 23 লিঙ্গ : পুৰুষ	HGC1501683 ফটো উপলব্ধ	548 নাম : এগ্য বাহাদুৰ থাপা পিতাৰ নাম: জগনাথ থাপা ঘৰ নং : ১১৫ক বয়স : 36 লিঙ্গ : পুৰুষ	HGC0562116 ফটো উপলব্ধ	549 নাম : দুৰ্গা দেবী স্বামীৰ নাম: সূৰ্য্য পৰাজুলী ঘৰ নং : ১১৫খ বয়স : 26 লিঙ্গ : মহিলা	HGC1274471 ফটো উপলব্ধ
550 নাম : জ্ঞানমায়া দেবী স্বামীৰ নাম: জগনাথ থাপা ঘৰ নং : ১১৫ক বয়স : 75 লিঙ্গ : মহিলা	HGC0011933 ফটো উপলব্ধ	E 551 নাম : জগনাথ থাপা পিতাৰ নাম: কুল বাহাদুৰ থাপা ঘৰ নং : ১১৫ক বয়স : 53 লিঙ্গ : পুৰুষ	HGC0011934 ফটো উপলব্ধ	552 নাম : বাধামায়া দেবী স্বামীৰ নাম: উদয় পৰাজুলী ঘৰ নং : 115 খ বয়স : 50 লিঙ্গ : মহিলা	HGC2238257 ফটো উপলব্ধ
553 নাম : সূৰ্য্য পৰাজুলী পিতাৰ নাম: উদয় বাহাদুৰ পৰাজুলী ঘৰ নং : 115খ বয়স : 30 লিঙ্গ : পুৰুষ	HGC0234237 ফটো উপলব্ধ	554 নাম : হৰ্ক বাহাদুৰ থাপা পিতাৰ নাম: চেৰ বাহাদুৰ থাপা ঘৰ নং : ১১৬ বয়স : 65 লিঙ্গ : পুৰুষ	HGC2238348 ফটো উপলব্ধ	555 নাম : নেত্ৰমায়া দেবী স্বামীৰ নাম: হৰ্ক বাহাদুৰ থাপা ঘৰ নং : ১১৬ বয়স : 61 লিঙ্গ : মহিলা	HGC0011935 ফটো উপলব্ধ
556 নাম : কেশৰ বাহাদুৰ থাপা পিতাৰ নাম: হৰ্ক বাহাদুৰ থাপা ঘৰ নং : ১১৬ বয়স : 48 লিঙ্গ : পুৰুষ	HGC2238360 ফটো উপলব্ধ	557 নাম : কেশোৰ ছেত্ৰী পিতাৰ নাম: হৰ্ক বাহাদুৰ থাপা ঘৰ নং : ১১৬ বয়স : 41 লিঙ্গ : পুৰুষ	HGC2238371 ফটো উপলব্ধ	558 নাম : ৰত বাহাদুৰ থাপা পিতাৰ নাম: হৰ্ক বাহাদুৰ থাপা ঘৰ নং : ১১৬ বয়স : 38 লিঙ্গ : পুৰুষ	HGC0011936 ফটো উপলব্ধ
559 নাম : দুৰ্গা দেবী থাপা স্বামীৰ নাম: ৰত বাহাদুৰ থাপা ঘৰ নং : ১১৬ বয়স : 37 লিঙ্গ : মহিলা	HGC0017947 ফটো উপলব্ধ	560 নাম : যশোদা দেবী ছেত্ৰী স্বামীৰ নাম: কেশৰ থাপা ঘৰ নং : ১১৬ বয়স : 31 লিঙ্গ : মহিলা	HGC1243971 ফটো উপলব্ধ	561 নাম : টিকাবাম লুইটেল পিতাৰ নাম: মহেশ্বৰ লুইটেল ঘৰ নং : ১১৭ বয়স : 85 লিঙ্গ : পুৰুষ	HGC0011937 ফটো উপলব্ধ
562 নাম : দিলিপ লুইটেল পিতাৰ নাম: টিকাবাম লুইটেল ঘৰ নং : ১১৭ বয়স : 37 লিঙ্গ : পুৰুষ	HGC0011938 ফটো উপলব্ধ	563 নাম : দুৰ্গা লুইটেল স্বামীৰ নাম: দিলীপ লুইটেল ঘৰ নং : ১১৭ বয়স : 35 লিঙ্গ : মহিলা	HGC2243245 ফটো উপলব্ধ	E 564 নাম : খৰ্গেশ্বৰ লুইটেল পিতাৰ নাম: মহেশ্বৰ লুইটেল ঘৰ নং : ১১৮ বয়স : 85 লিঙ্গ : পুৰুষ	HGC0011939 ফটো উপলব্ধ
# 565 নাম : মন বাহাদুৰ থাপা পিতাৰ নাম: কুল বাহাদুৰ থাপা ঘৰ নং : ১১৫ বয়স : 63 লিঙ্গ : পুৰুষ	HGC0011929 ফটো উপলব্ধ	566 নাম : বেন লুইটেল পিতাৰ নাম: খৰ্গেশ্বৰ লুইটেল ঘৰ নং : ১১৮ বয়স : 48 লিঙ্গ : পুৰুষ	HGC0011940 ফটো উপলব্ধ	567 নাম : ভুলেশ্বৰী দেবী স্বামীৰ নাম: খৰ্গেন্দ্ৰ শৰ্মা ঘৰ নং : ১১৮ বয়স : 47 লিঙ্গ : মহিলা	HGC0011941 ফটো উপলব্ধ
S 568 নাম : মীনা দেবী বসুগুতাৰী স্বামীৰ নাম: অমৰ সিং থাপা ঘৰ নং : 118 বয়স : 82 লিঙ্গ : মহিলা	HGC0317792 ফটো উপলব্ধ	569 নাম : দেবব্ৰত লুইটেল মাতৃৰ নাম: ভুলেশ্বৰী লুইটেল ঘৰ নং : ১১৮ বয়স : 25 লিঙ্গ : পুৰুষ	HGC0318162 ফটো উপলব্ধ	570 নাম : পপ লুইটেল পিতাৰ নাম: খৰ্গেন্দ্ৰ লুইটেল ঘৰ নং : ১১৮ বয়স : 24 লিঙ্গ : পুৰুষ	HGC1222157 ফটো উপলব্ধ



571 নাম : ৰবি লুইটেল পিতাৰ নাম: ভবানী লুইটেল ঘৰ নং : ১১৮ক বয়স : 24 লিঙ্গ : পুৰুষ	HGC1293190 ফটো উপলব্ধ	572 নাম : পম্পী দেৱী স্বামীৰ নাম: বেণু লুইটেল ঘৰ নং : 118ক বয়স : 37 লিঙ্গ : মহিলা	HGC0019059 ফটো উপলব্ধ	573 নাম : ভবানী শৰ্মা পিতাৰ নাম: খৰ্গেশ্বৰ শৰ্মা ঘৰ নং : ১১৮ক বয়স : 51 লিঙ্গ : পুৰুষ	HGC0011942 ফটো উপলব্ধ
574 নাম : দ্বীপা দেৱী স্বামীৰ নাম: ভবানী শৰ্মা ঘৰ নং : ১১৮ক বয়স : 47 লিঙ্গ : মহিলা	HGC2238473 ফটো উপলব্ধ	575 নাম : ডিম্বেশ্বৰী দেৱী স্বামীৰ নাম: ইচ্ছাৰাম শৰ্মা ঘৰ নং : ১১৯ বয়স : 51 লিঙ্গ : মহিলা	HGC2238495 ফটো উপলব্ধ	576 নাম : বিকাশ শৰ্মা পিতাৰ নাম: ইচ্ছাৰাম শৰ্মা ঘৰ নং : ১১৯ বয়স : 36 লিঙ্গ : পুৰুষ	HGC2243165 ফটো উপলব্ধ
577 নাম : বিপুল শৰ্মা পিতাৰ নাম: ইচ্ছাৰাম শৰ্মা ঘৰ নং : ১১৯ বয়স : 36 লিঙ্গ : পুৰুষ	HGC0011944 ফটো উপলব্ধ	578 নাম : বিন্দু দেৱী স্বামীৰ নাম: বিপুল শৰ্মা ঘৰ নং : ১১৯ বয়স : 34 লিঙ্গ : মহিলা	HGC0019729 ফটো উপলব্ধ	579 নাম : বিমল শৰ্মা পিতাৰ নাম: ইচ্ছাৰাম শৰ্মা ঘৰ নং : ১১৯ বয়স : 32 লিঙ্গ : পুৰুষ	HGC2243154 ফটো উপলব্ধ
580 নাম : বিনিতা দেৱী স্বামীৰ নাম: বিমল শৰ্মা ঘৰ নং : ১১৯ বয়স : 29 লিঙ্গ : মহিলা	HGC1360619 ফটো উপলব্ধ	581 নাম : শান্তিৰাম শৰ্মা পিতাৰ নাম: ভীমলাল শৰ্মা ঘৰ নং : ১২০ বয়স : 49 লিঙ্গ : পুৰুষ	HGC0011945 ফটো উপলব্ধ	582 নাম : কৰুনা শৰ্মা স্বামীৰ নাম: শান্তিৰাম শৰ্মা ঘৰ নং : ১২০ বয়স : 45 লিঙ্গ : মহিলা	HGC0011946 ফটো উপলব্ধ
583 নাম : পম্পী পাটগিৰি স্বামীৰ নাম: পংকজ পাটগিৰি ঘৰ নং : 120এ বয়স : 28 লিঙ্গ : মহিলা	HGC0249920 ফটো উপলব্ধ	584 নাম : বিশ্ৰাজিত মণ্ডল পিতাৰ নাম: ৰাজকান্ত মণ্ডল ঘৰ নং : 120 বয়স : 26 লিঙ্গ : পুৰুষ	PWX0118414 ফটো উপলব্ধ	585 নাম : ৰোসন শৰ্মা পিতাৰ নাম: শান্তিৰাম শৰ্মা ঘৰ নং : ১২০ বয়স : 22 লিঙ্গ : পুৰুষ	PWX0130849 ফটো উপলব্ধ
586 নাম : লক্ষ্মী দেৱী স্বামীৰ নাম: শংকৰ শৰ্মা ঘৰ নং : ১২০ঘ বয়স : 33 লিঙ্গ : মহিলা	HGC0562157 ফটো উপলব্ধ	587 নাম : খিলা প্ৰসাদ শৰ্মা পিতাৰ নাম: তুলসীৰাম শৰ্মা ঘৰ নং : ১২০ঘ বয়স : 25 লিঙ্গ : পুৰুষ	HGC0504985 ফটো উপলব্ধ	588 নাম : দশৰথ টায়ে মাতৃৰ নাম: বিমলা টায়ে ঘৰ নং : ১২০ঘ বয়স : 51 লিঙ্গ : পুৰুষ	HGC0386037 ফটো উপলব্ধ
589 নাম : জিনিকা টায়ে স্বামীৰ নাম: নৱজ্যোতি টায়ে ঘৰ নং : ১২০ ঘ বয়স : 28 লিঙ্গ : মহিলা	HGC0318212 ফটো উপলব্ধ	590 নাম : মমিতা মণ্ডল পিতাৰ নাম: ৰাজ কান্ত মণ্ডল ঘৰ নং : ১২০ক বয়স : 25 লিঙ্গ : মহিলা	HGC3449907 ফটো উপলব্ধ	591 নাম : গোপাল চাপকোটা পিতাৰ নাম: দিল্লীৰাম চাপকোটা ঘৰ নং : ১২০ ট বয়স : 41 লিঙ্গ : পুৰুষ	HGC0318121 ফটো উপলব্ধ
592 নাম : বীৰলাল দেৱী স্বামীৰ নাম: গোপাল চাপকোটা ঘৰ নং : ১২০ট বয়স : 32 লিঙ্গ : মহিলা	HGC0499079 ফটো উপলব্ধ	593 নাম : ভোজৰাজ চাপকোটা পিতাৰ নাম: দিল্লীৰাম চাপকোটা ঘৰ নং : ১২০ঙ বয়স : 60 লিঙ্গ : পুৰুষ	HGC0438556 ফটো উপলব্ধ	594 নাম : তুলসীৰাম শৰ্মা পিতাৰ নাম: শশীধৰ শৰ্মা ঘৰ নং : ১২০ঘ বয়স : 78 লিঙ্গ : পুৰুষ	HGC0011949 ফটো উপলব্ধ
595 নাম : চন্দ্ৰ কুমাৰ মণ্ডল পিতাৰ নাম: যোগেন্দ্ৰ মণ্ডল ঘৰ নং : ১২০চ বয়স : 70 লিঙ্গ : পুৰুষ	HGC0011955 ফটো উপলব্ধ	596 নাম : পূৰ্ণলতা মণ্ডল স্বামীৰ নাম: চন্দ্ৰ কুমাৰ মণ্ডল ঘৰ নং : ১২০চ বয়স : 65 লিঙ্গ : মহিলা	HGC2238713 ফটো উপলব্ধ	597 নাম : চন্দ্ৰকলা শৰ্মা স্বামীৰ নাম: তুলসীৰাম শৰ্মা ঘৰ নং : ১২০ঘ বয়স : 63 লিঙ্গ : মহিলা	HGC2238611 ফটো উপলব্ধ
598 নাম : ইশ্বৰী মায়া সাপকোটা স্বামীৰ নাম: ডিল্লীৰাম সাপকোটা ঘৰ নং : ১২০ঙ বয়স : 63 লিঙ্গ : মহিলা	HGC0011951 ফটো উপলব্ধ	599 নাম : ধৰ্মেশ্বৰ দৈমাৰী স্বামীৰ নাম: গোৰী দৈমাৰী ঘৰ নং : ১২০গ বয়স : 58 লিঙ্গ : মহিলা	HGC2238597 ফটো উপলব্ধ	600 নাম : সুখ ৰাম পাটগিৰি পিতাৰ নাম: ধনপুৰ পাটগিৰি ঘৰ নং : ১২০এ বয়স : 58 লিঙ্গ : পুৰুষ	HGC0022699 ফটো উপলব্ধ



601 নাম : গোটেশ্বৰী পাটগিৰি স্বামীৰ নাম: সুখ ৰাম পাটগিৰি ঘৰ নং : ১২০৫৪ বয়স : 55 লিঙ্গ : মহিলা	HGC0022707 ফটো উপলব্ধ	602 নাম : গুনমতী টায়ে স্বামীৰ নাম: ভোলাৰাম টায়ে ঘৰ নং : ১২০ছ বয়স : 48 লিঙ্গ : মহিলা	HGC0011960 ফটো উপলব্ধ	603 নাম : ৰাজ কান্ত মণ্ডল পিতাৰ নাম: নগৰ মণ্ডল ঘৰ নং : ১২০ক বয়স : 46 লিঙ্গ : পুৰুষ	HGC0011947 ফটো উপলব্ধ
604 নাম : কেশৱ মণ্ডল পিতাৰ নাম: চন্দ্ৰ কুমাৰ মণ্ডল ঘৰ নং : ১২০চ বয়স : 45 লিঙ্গ : পুৰুষ	HGC0011956 ফটো উপলব্ধ	605 নাম : অয়ন্তী টায়ে স্বামীৰ নাম: দশৰথ টায়ে ঘৰ নং : ১২০ৰ বয়স : 45 লিঙ্গ : মহিলা	HGC0011962 ফটো উপলব্ধ	606 নাম : জয়ন্তী মণ্ডল স্বামীৰ নাম: কেশৱ মণ্ডল ঘৰ নং : ১২০চ বয়স : 43 লিঙ্গ : মহিলা	HGC0011958 ফটো উপলব্ধ
607 নাম : খগিৰাম সাপকোটা পিতাৰ নাম: উল্লীৰাম সাপকোটা ঘৰ নং : ১২০ঙ বয়স : 43 লিঙ্গ : পুৰুষ	HGC0011952 ফটো উপলব্ধ	608 নাম : বিনোদ চাপকোটা পিতাৰ নাম: দিল্লীৰাম চাপকোটা ঘৰ নং : ১২০ঙ বয়স : 41 লিঙ্গ : পুৰুষ	HGC0011953 ফটো উপলব্ধ	609 নাম : বীনা মণ্ডল স্বামীৰ নাম: ৰাজ কান্ত মণ্ডল ঘৰ নং : ১২০ক বয়স : 41 লিঙ্গ : মহিলা	HGC0011948 ফটো উপলব্ধ
# 610 নাম : মায়া দেৱী স্বামীৰ নাম: বিনোদ চাপকোটা ঘৰ নং : ১২০ঙ বয়স : 38 লিঙ্গ : মহিলা	HGC0011954 ফটো উপলব্ধ	611 নাম : শংকৰ শৰ্মা পিতাৰ নাম: তুলসীৰাম শৰ্মা ঘৰ নং : ১২০ঘ বয়স : 34 লিঙ্গ : পুৰুষ	HGC2277443 ফটো উপলব্ধ	612 নাম : পংকজ পাটগিৰি পিতাৰ নাম: সুখ ৰাম পাটগিৰি ঘৰ নং : ১২০ঞ বয়স : 34 লিঙ্গ : পুৰুষ	HGC0022996 ফটো উপলব্ধ
613 নাম : সন্তোষ পাটগিৰি পিতাৰ নাম: সুখৰাম পাটগিৰি ঘৰ নং : ১২০ঞ বয়স : 32 লিঙ্গ : পুৰুষ	HGC2277545 ফটো উপলব্ধ	614 নাম : প্ৰনয়জ্যোতি টায়ে পিতাৰ নাম: ভোলাৰাম টায়ে ঘৰ নং : ১২০ছ বয়স : 31 লিঙ্গ : পুৰুষ	HGC2277567 ফটো উপলব্ধ	615 নাম : নোবোজ্যোতী টায়ে পিতাৰ নাম: দশৰথ টায়ে ঘৰ নং : ১২০ৰ বয়স : 31 লিঙ্গ : পুৰুষ	HGC2277501 ফটো উপলব্ধ
616 নাম : দিল্লীৰাম শৰ্মা পিতাৰ নাম: ভীমলাল শৰ্মা ঘৰ নং : 121 বয়স : 51 লিঙ্গ : পুৰুষ	HGC0011964 ফটো উপলব্ধ	617 নাম : ভবানী শৰ্মা পিতাৰ নাম: ভীমলাল শৰ্মা ঘৰ নং : 121 বয়স : 43 লিঙ্গ : পুৰুষ	HGC0011965 ফটো উপলব্ধ	618 নাম : ঘনশ্যাম শৰ্মা পিতাৰ নাম: ভীমলাল শৰ্মা ঘৰ নং : ১২১ বয়স : 38 লিঙ্গ : পুৰুষ	HGC2238837 ফটো উপলব্ধ
619 নাম : ৰঞ্জ দেৱী স্বামীৰ নাম: ভবানী শৰ্মা ঘৰ নং : 121 বয়স : 37 লিঙ্গ : মহিলা	HGC0011966 ফটো উপলব্ধ	620 নাম : শ্ৰুপা দেৱী শৰ্মা স্বামীৰ নাম: ঘনশ্যাম শৰ্মা ঘৰ নং : ১২১ বয়স : 31 লিঙ্গ : মহিলা	HGC0318014 ফটো উপলব্ধ	621 নাম : লাভন্য দেৱী পিতাৰ নাম: বিনোদ সাপকোটা ঘৰ নং : 121 বয়স : 20 লিঙ্গ : মহিলা	PWX0075523 ফটো উপলব্ধ
622 নাম : দ্ৰোন প্ৰসাদ সাপকোটা পিতাৰ নাম: বিনোদ সাপকোটা ঘৰ নং : 121 বয়স : 19 লিঙ্গ : পুৰুষ	PWX0124776 ফটো উপলব্ধ	623 নাম : জনক শৰ্মা পিতাৰ নাম: দিল্লীৰাম শৰ্মা ঘৰ নং : ১২২ বয়স : 49 লিঙ্গ : পুৰুষ	HGC0011967 ফটো উপলব্ধ	R 624 নাম : পাৰ্বতী দেৱী স্বামীৰ নাম: গোপাল শৰ্মা ঘৰ নং : ১২২ বয়স : ৪৭ লিঙ্গ : মহিলা	HGC2238871 ফটো উপলব্ধ
R 625 নাম : মনি শৰ্মা স্বামীৰ নাম: জনক শৰ্মা ঘৰ নং : ১২২ বয়স : ৪৪ লিঙ্গ : মহিলা	HGC0317891 ফটো উপলব্ধ	626 নাম : মনি শৰ্মা স্বামীৰ নাম: জনক শৰ্মা ঘৰ নং : ১২২ বয়স : 38 লিঙ্গ : মহিলা	HGC1250588 ফটো উপলব্ধ	627 নাম : বিটু শৰ্মা পিতাৰ নাম: জনক শৰ্মা ঘৰ নং : ১২২ বয়স : 23 লিঙ্গ : পুৰুষ	HGC1264522 ফটো উপলব্ধ
628 নাম : চন শৰ্মা পিতাৰ নাম: জনক শৰ্মা ঘৰ নং : 122 বয়স : 20 লিঙ্গ : পুৰুষ	PWX0002956 ফটো উপলব্ধ	629 নাম : খুসী শৰ্মা পিতাৰ নাম: জনক শৰ্মা ঘৰ নং : ১২২ বয়স : 19 লিঙ্গ : মহিলা	PWX0114439 ফটো উপলব্ধ	630 নাম : পাৰ্বতী দেৱী স্বামীৰ নাম: গোপাল শৰ্মা ঘৰ নং : ১২২ক বয়স : 39 লিঙ্গ : মহিলা	HGC1250570 ফটো উপলব্ধ



631 নাম : দিলীপী দেৱী মাতৃৰ নাম : পাৰ্বতী দেৱী ঘৰ নং : 122 ক বয়স : 19 লিঙ্গ : মহিলা	PWX0120279 ফটো উপলব্ধ	632 নাম : চিন্তা মনি চুবেদী পিতাৰ নাম : দুৰ্গা প্ৰসাদ চুবেদী ঘৰ নং : 123 বয়স : 60 লিঙ্গ : পুৰুষ	HGC1223809 ফটো উপলব্ধ	633 নাম : খৰানন্দ চুবেদী পিতাৰ নাম : দুৰ্গাপ্ৰসাদ চুবেদী ঘৰ নং : 128 বয়স : 55 লিঙ্গ : পুৰুষ	HGC2238928 ফটো উপলব্ধ
634 নাম : ৰীতা দেৱী স্বামীৰ নাম : খৰানন্দ চুবেদী ঘৰ নং : 128 বয়স : 49 লিঙ্গ : মহিলা	HGC0011969 ফটো উপলব্ধ	635 নাম : হেমন্ত শৰ্মা পিতাৰ নাম : জগ্যপ্ৰসাদ শৰ্মা ঘৰ নং : 128 বয়স : 38 লিঙ্গ : পুৰুষ	HGC0011971 ফটো উপলব্ধ	636 নাম : সাগৰ চুবেদী পিতাৰ নাম : খৰানন্দ চুবেদী ঘৰ নং : 128 বয়স : 29 লিঙ্গ : পুৰুষ	HGC0025437 ফটো উপলব্ধ
637 নাম : ভুবন চুবেদী পিতাৰ নাম : খড়ানন্দ চুবেদী ঘৰ নং : 124 বয়স : 26 লিঙ্গ : পুৰুষ	HGC1271147 ফটো উপলব্ধ	638 নাম : সৰজ চুবেদী পিতাৰ নাম : নাৰায়ণ চুবেদী ঘৰ নং : 124 বয়স : 22 লিঙ্গ : পুৰুষ	PWX0023903 ফটো উপলব্ধ	639 নাম : টিকাৰাম চুবেদী পিতাৰ নাম : নাৰায়ণ চুবেদী ঘৰ নং : 128 ক বয়স : 25 লিঙ্গ : পুৰুষ	HGC1265800 ফটো উপলব্ধ
640 নাম : নাৰায়ণ চুবেদী পিতাৰ নাম : দুৰ্গাপ্ৰসাদ চুবেদী ঘৰ নং : 128 ক বয়স : 52 লিঙ্গ : পুৰুষ	HGC0011972 ফটো উপলব্ধ	641 নাম : গীতা দেৱী স্বামীৰ নাম : নাৰায়ণ চুবেদী ঘৰ নং : 128 ক বয়স : 46 লিঙ্গ : মহিলা	HGC0011973 ফটো উপলব্ধ	642 নাম : অম্বিকা দেৱী স্বামীৰ নাম : শ্যামলাল শৰ্মা ঘৰ নং : 125 বয়স : 68 লিঙ্গ : মহিলা	HGC0011974 ফটো উপলব্ধ
643 নাম : বেন শৰ্মা পিতাৰ নাম : শ্যামলাল শৰ্মা ঘৰ নং : 125 বয়স : 40 লিঙ্গ : পুৰুষ	HGC0011975 ফটো উপলব্ধ	644 নাম : মহীম শৰ্মা পিতাৰ নাম : শ্যামলাল শৰ্মা ঘৰ নং : 125 বয়স : 38 লিঙ্গ : পুৰুষ	HGC2238995 ফটো উপলব্ধ	645 নাম : খগেশ্বৰী দেৱী স্বামীৰ নাম : বেন শৰ্মা ঘৰ নং : 125 বয়স : 37 লিঙ্গ : মহিলা	HGC2239012 ফটো উপলব্ধ
646 নাম : ৰেখা দেৱী স্বামীৰ নাম : মহিম শৰ্মা ঘৰ নং : 125 বয়স : 35 লিঙ্গ : মহিলা	HGC0011976 ফটো উপলব্ধ	647 নাম : ককিলা দেৱী স্বামীৰ নাম : ঋদ্ধিনাথ পৰাজুলি ঘৰ নং : 126 বয়স : 74 লিঙ্গ : মহিলা	HGC0011977 ফটো উপলব্ধ	648 নাম : ছবিলাল পৰাজুলি পিতাৰ নাম : ঋদ্ধিনাথ পৰাজুলি ঘৰ নং : 126 বয়স : 48 লিঙ্গ : পুৰুষ	HGC0011979 ফটো উপলব্ধ
649 নাম : ললিতা দেৱী পিতাৰ নাম : ঋদ্ধিনাথ পৰাজুলি ঘৰ নং : 126 বয়স : 37 লিঙ্গ : মহিলা	HGC2239045 ফটো উপলব্ধ	# 650 নাম : নন্দিতা হুতিয়াৰা স্বামীৰ নাম : ছবিলাল পৰাজুলি ঘৰ নং : 126 বয়স : 35 লিঙ্গ : মহিলা	HGC0011981 ফটো উপলব্ধ	651 নাম : গীতাত্ৰী দেৱী পিতাৰ নাম : বাসুদেৱ পৰাজুলি ঘৰ নং : 126 ক বয়স : 21 লিঙ্গ : মহিলা	PWX0081836 ফটো উপলব্ধ
652 নাম : বিনিত পৰাজুলি পিতাৰ নাম : বাসুদেৱ পৰাজুলি ঘৰ নং : 126 ক বয়স : 19 লিঙ্গ : পুৰুষ	PWX0081810 ফটো উপলব্ধ	653 নাম : খৰানন্দ পৰাজুলি পিতাৰ নাম : ঋদ্ধিনাথ পৰাজুলি ঘৰ নং : 126 ক বয়স : 51 লিঙ্গ : পুৰুষ	HGC0011978 ফটো উপলব্ধ	654 নাম : অঞ্জু দেৱী স্বামীৰ নাম : খৰানন্দ পৰাজুলি ঘৰ নং : 126 ক বয়স : 47 লিঙ্গ : মহিলা	HGC0011980 ফটো উপলব্ধ
655 নাম : দেৱব্ৰত পৰাজুলি পিতাৰ নাম : খড়ানন্দ পৰাজুলি ঘৰ নং : 126 ক বয়স : 23 লিঙ্গ : পুৰুষ	HGC1244029 ফটো উপলব্ধ	656 নাম : বাসুদেৱ পৰাজুলি পিতাৰ নাম : ঋদ্ধিনাথ পৰাজুলি ঘৰ নং : 126 ক বয়স : 52 লিঙ্গ : পুৰুষ	HGC2239078 ফটো উপলব্ধ	657 নাম : মঞ্জু দেৱী পৰাজুলি স্বামীৰ নাম : বাসুদেৱ পৰাজুলি ঘৰ নং : 126 ক বয়স : 41 লিঙ্গ : মহিলা	HGC0011982 ফটো উপলব্ধ
658 নাম : লীলা উপাধ্যায় পিতাৰ নাম : লোকনাথ উপাধ্যায় ঘৰ নং : 129 বয়স : 43 লিঙ্গ : পুৰুষ	HGC2239125 ফটো উপলব্ধ	659 নাম : বিষ্ণুমায়া দেৱী স্বামীৰ নাম : লীলা উপাধ্যায় ঘৰ নং : 129 বয়স : 43 লিঙ্গ : মহিলা	HGC2239136 ফটো উপলব্ধ	660 নাম : সঞ্জনা দেৱী পিতাৰ নাম : লীলা পোখ্ৰেল ঘৰ নং : 129 বয়স : 19 লিঙ্গ : মহিলা	PWX0130765 ফটো উপলব্ধ



661 নাম : পদ্ম বাহাদুৰ ছেত্ৰী পিতাৰ নাম: গোখিনাসিং ছেত্ৰী ঘৰ নং : ১২৮ বয়স : 75 লিঙ্গ : পুৰুষ	HGC0011984 ফটো উপলব্ধ	662 নাম : দুৰ্গামায়া দেৱী স্বামীৰ নাম: পদ্ম বাহাদুৰ ছেত্ৰী ঘৰ নং : ১২৮ বয়স : 64 লিঙ্গ : মহিলা	HGC0011985 ফটো উপলব্ধ	663 নাম : ভোজ বাহাদুৰ ছেত্ৰী পিতাৰ নাম: পদ্ম বাহাদুৰ ছেত্ৰী ঘৰ নং : ১২৮ বয়স : 40 লিঙ্গ : পুৰুষ	HGC0011986 ফটো উপলব্ধ
664 নাম : দীপা ছেত্ৰী স্বামীৰ নাম: ভোজ বাহাদুৰ বহৰা ঘৰ নং : ১২৮ বয়স : 34 লিঙ্গ : মহিলা	HGC2243198 ফটো উপলব্ধ	665 নাম : অমৃত প্ৰসাদ ঢকাল পিতাৰ নাম: তুলাৰাম ঢকাল ঘৰ নং : ১২৯ বয়স : 68 লিঙ্গ : পুৰুষ	HGC0011987 ফটো উপলব্ধ	666 নাম : ঘনমায়া দেৱী স্বামীৰ নাম: অমৃত প্ৰসাদ ঢকাল ঘৰ নং : ১২৯ বয়স : 63 লিঙ্গ : মহিলা	HGC0011988 ফটো উপলব্ধ
667 নাম : কেশব ঢকাল পিতাৰ নাম: অমৃতপ্ৰসাদ ঢকাল ঘৰ নং : ১২৯ বয়স : 33 লিঙ্গ : পুৰুষ	HGC0011990 ফটো উপলব্ধ	668 নাম : প্ৰণিতা দেৱী স্বামীৰ নাম: কেশব ঢকাল ঘৰ নং : ১২৯ বয়স : 24 লিঙ্গ : মহিলা	HGC1183128 ফটো উপলব্ধ	669 নাম : মোহন ঢকাল পিতাৰ নাম: অমৃত প্ৰসাদ ঢকাল ঘৰ নং : ১২৯ বয়স : 37 লিঙ্গ : পুৰুষ	HGC0011989 ফটো উপলব্ধ
670 নাম : মিনা দেৱী ঢকাল স্বামীৰ নাম: মোহন ঢকাল ঘৰ নং : ১২৯ বয়স : 30 লিঙ্গ : মহিলা	HGC0027839 ফটো উপলব্ধ	671 নাম : ভীম ঢকাল পিতাৰ নাম: অন্ন প্ৰসাদ ঢকাল ঘৰ নং : ১৩০ বয়স : 44 লিঙ্গ : পুৰুষ	HGC0011992 ফটো উপলব্ধ	672 নাম : সুমন দেৱী ঢকাল স্বামীৰ নাম: ভীম ঢকাল ঘৰ নং : ১৩০ বয়স : 36 লিঙ্গ : মহিলা	HGC0030098 ফটো উপলব্ধ
673 নাম : বিভাৰানী বসু স্বামীৰ নাম: মানিকচন্দ্ৰ বসু ঘৰ নং : ১৩১ বয়স : 36 লিঙ্গ : মহিলা	HGC2243256 ফটো উপলব্ধ	D 674 নাম : হৰিবিলাস বিশ্বাস পিতাৰ নাম: ৰাজ বিহাৰ বিশ্বাস ঘৰ নং : ১৩৩ বয়স : 98 লিঙ্গ : পুৰুষ	HGC2239227 ফটো উপলব্ধ	675 নাম : পাৰুল বিশ্বাস স্বামীৰ নাম: হৰিবিলাস বিশ্বাস ঘৰ নং : ১৩৩ বয়স : 94 লিঙ্গ : মহিলা	HGC2239238 ফটো উপলব্ধ
676 নাম : ৰামকুমাৰ লিম্বু পিতাৰ নাম: লালবাহাদুৰ লিম্বু ঘৰ নং : 133 বয়স : 61 লিঙ্গ : পুৰুষ	HGC0277822 ফটো উপলব্ধ	677 নাম : নৰমায়া লিম্বু স্বামীৰ নাম: ৰামকুমাৰ লিম্বু ঘৰ নং : 133 বয়স : 59 লিঙ্গ : মহিলা	HGC0277830 ফটো উপলব্ধ	678 নাম : গৌৰাঙ্গ বিশ্বাস পিতাৰ নাম: হৰিবিলাস বিশ্বাস ঘৰ নং : ১৩৩ বয়স : 53 লিঙ্গ : পুৰুষ	HGC0011993 ফটো উপলব্ধ
679 নাম : তৰলতা বিশ্বাস স্বামীৰ নাম: গৌৰাঙ্গ বিশ্বাস ঘৰ নং : ১৩৩ বয়স : 49 লিঙ্গ : মহিলা	HGC0011994 ফটো উপলব্ধ	680 নাম : নিতাই বিশ্বাস পিতাৰ নাম: হৰিবিলাস বিশ্বাস ঘৰ নং : ১৩৩ বয়স : 48 লিঙ্গ : পুৰুষ	HGC2239272 ফটো উপলব্ধ	681 নাম : দিনেশ বিশ্বাস পিতাৰ নাম: হৰিবিলাস বিশ্বাস ঘৰ নং : ১৩৩ বয়স : 46 লিঙ্গ : পুৰুষ	HGC2239249 ফটো উপলব্ধ
682 নাম : যাদৱ বিশ্বাস পিতাৰ নাম: হৰিবিলাস বিশ্বাস ঘৰ নং : 133 বয়স : 45 লিঙ্গ : পুৰুষ	HGC0279091 ফটো উপলব্ধ	D 683 নাম : শশী দেৱী স্বামীৰ নাম: নিতাই বিশ্বাস ঘৰ নং : ১৩৩ বয়স : 44 লিঙ্গ : মহিলা	HGC2239283 ফটো উপলব্ধ	684 নাম : নমিতা বসু মাতৃৰ নাম: দুৰ্গা বসু ঘৰ নং : 133 বয়স : 36 লিঙ্গ : মহিলা	HGC1434125 ফটো উপলব্ধ
685 নাম : সঞ্জীৱ বিশ্বাস পিতাৰ নাম: নিতাই বিশ্বাস ঘৰ নং : 133 বয়স : 27 লিঙ্গ : পুৰুষ	HGC0245233 ফটো উপলব্ধ	686 নাম : প্ৰসেনজিৎ বিশ্বাস পিতাৰ নাম: গৌৰাঙ্গ বিশ্বাস ঘৰ নং : ১৩৩ বয়স : 21 লিঙ্গ : পুৰুষ	HGC3449881 ফটো উপলব্ধ	687 নাম : সৌৰভ বসু পিতাৰ নাম: হীৰী বসু ঘৰ নং : 133 বয়স : 21 লিঙ্গ : পুৰুষ	PWX0059121 ফটো উপলব্ধ
688 নাম : পপী দাস স্বামীৰ নাম: নাৰায়ন দাস ঘৰ নং : 133 বয়স : 28 লিঙ্গ : মহিলা	PWX0054361 ফটো উপলব্ধ	689 নাম : অঞ্জনা বসু স্বামীৰ নাম: নিৰ্মল বসু ঘৰ নং : 133 বয়স : 22 লিঙ্গ : মহিলা	HGC1414168 ফটো উপলব্ধ	690 নাম : নিৰ্মল বসু পিতাৰ নাম: মৌহনবাসী বসু ঘৰ নং : 133 বয়স : 29 লিঙ্গ : পুৰুষ	HGC0278283 ফটো উপলব্ধ



691 নাম : বিংকু বসু পিতাৰ নাম: মানিক বসু ঘৰ নং : 133গ বয়স : 20 লিঙ্গ : মহিলা	PWX0112086 ফটো উপলব্ধ	692 নাম : দুৰ্বলা বসু স্বামীৰ নাম: মোহনবাসী বসু ঘৰ নং : 133গ বয়স : 73 লিঙ্গ : মহিলা	HGC0012000 ফটো উপলব্ধ	693 নাম : পুষ্পকলা দাস স্বামীৰ নাম: দীনেশ দাস ঘৰ নং : 133ক বয়স : 58 লিঙ্গ : মহিলা	HGC0011995 ফটো উপলব্ধ
D 694 নাম : মানিক চন্দ্ৰ বসু পিতাৰ নাম: মোহনবাসী বসু ঘৰ নং : 133গ বয়স : 53 লিঙ্গ : পুৰুষ	HGC0012001 ফটো উপলব্ধ	695 নাম : হিৰা বসু পিতাৰ নাম: মোহনবাসী বসু ঘৰ নং : 133গ বয়স : 41 লিঙ্গ : পুৰুষ	HGC0012002 ফটো উপলব্ধ	696 নাম : নাৰায়ণ দাস পিতাৰ নাম: দীনেশ দাস ঘৰ নং : 133ক বয়স : 40 লিঙ্গ : পুৰুষ	HGC2239307 ফটো উপলব্ধ
697 নাম : বিকাশ লিম্বু পিতাৰ নাম: মন বাহাদুৰ লিম্বু ঘৰ নং : 133খ বয়স : 40 লিঙ্গ : পুৰুষ	HGC2239341 ফটো উপলব্ধ	698 নাম : অনু লিম্বু স্বামীৰ নাম: বিকাশ লিম্বু ঘৰ নং : 133খ বয়স : 38 লিঙ্গ : মহিলা	HGC0011997 ফটো উপলব্ধ	699 নাম : সৰস্বতী বসু স্বামীৰ নাম: হিৰা বসু ঘৰ নং : 133গ বয়স : 35 লিঙ্গ : মহিলা	HGC0012003 ফটো উপলব্ধ
700 নাম : উত্তম দাস পিতাৰ নাম: দীনেশ দাস ঘৰ নং : 133ক বয়স : 31 লিঙ্গ : পুৰুষ	HGC0031716 ফটো উপলব্ধ	701 নাম : পূৰ্ণ বাহাদুৰ ছেত্ৰী পিতাৰ নাম: ধৰ্ম বাহাদুৰ ছেত্ৰী ঘৰ নং : 133 বয়স : 58 লিঙ্গ : পুৰুষ	HGC0012253 ফটো উপলব্ধ	702 নাম : দেবমায়ী ছেত্ৰী স্বামীৰ নাম: পূৰ্ণ ছেত্ৰী ঘৰ নং : 133 বয়স : 50 লিঙ্গ : মহিলা	HGC0012004 ফটো উপলব্ধ
703 নাম : প্ৰতিমা দেবী দাশ স্বামীৰ নাম: উত্তম দাশ ঘৰ নং : 134 বয়স : 43 লিঙ্গ : মহিলা	HGC1370972 ফটো উপলব্ধ	704 নাম : অঞ্জলি ছেত্ৰী পিতাৰ নাম: পূৰ্ণ বাহাদুৰ ছেত্ৰী ঘৰ নং : 133 বয়স : 25 লিঙ্গ : পুৰুষ	HGC0318204 ফটো উপলব্ধ	705 নাম : অজয় ছেত্ৰী পিতাৰ নাম: পূৰ্ণ বা ছেত্ৰী ঘৰ নং : 133 বয়স : 24 লিঙ্গ : পুৰুষ	HGC0561290 ফটো উপলব্ধ
706 নাম : চিমা দৰ্জী স্বামীৰ নাম: কুব্ৰেৰ দৰ্জী ঘৰ নং : 133ক বয়স : 38 লিঙ্গ : মহিলা	HGC0434597 ফটো উপলব্ধ	707 নাম : কুব্ৰেৰ দৰ্জী পিতাৰ নাম: নৰবাহাদুৰ দৰ্জী ঘৰ নং : 133ক বয়স : 40 লিঙ্গ : পুৰুষ	HGC2243289 ফটো উপলব্ধ	708 নাম : ক মলা ৰাই পিতাৰ নাম: টি বাহাদুৰ ৰাই ঘৰ নং : 135 বয়স : 29 লিঙ্গ : পুৰুষ	HGC0245670 ফটো উপলব্ধ
709 নাম : গংগা ৰাই স্বামীৰ নাম: লোক বাহাদুৰ ৰাই ঘৰ নং : 133 বয়স : 58 লিঙ্গ : মহিলা	HGC0427385 ফটো উপলব্ধ	R 710 নাম : সন্তোষ ৰাই পিতাৰ নাম: লোক ঘৰ নং : 133 বয়স : 31 লিঙ্গ : পুৰুষ	HGC0427419 ফটো উপলব্ধ	711 নাম : সন্তোষ ৰাই পিতাৰ নাম: লোক বাহাদুৰ ৰাই ঘৰ নং : 136 বয়স : 31 লিঙ্গ : পুৰুষ	HGC1265602 ফটো উপলব্ধ
# 712 নাম : দুৰ্গা বাহাদুৰ ভৰালী পিতাৰ নাম: দল বাহাদুৰ ভৰালী ঘৰ নং : 180 বয়স : 50 লিঙ্গ : পুৰুষ	HGC0564369 ফটো উপলব্ধ	713 নাম : টিকামায়ী দেবী স্বামীৰ নাম: তুলসী ছেত্ৰী ঘৰ নং : 137 বয়স : 40 লিঙ্গ : মহিলা	HGC0519587 ফটো উপলব্ধ	714 নাম : তুলসী ছেত্ৰী পিতাৰ নাম: পদ্ম বাহাদুৰ ছেত্ৰী ঘৰ নং : 137 বয়স : 38 লিঙ্গ : পুৰুষ	HGC0495127 ফটো উপলব্ধ
# 715 নাম : মায়ী দেবী স্বামীৰ নাম: দুৰ্গা ভৰালী ঘৰ নং : 180 বয়স : 34 লিঙ্গ : মহিলা	HGC0564336 ফটো উপলব্ধ	E 716 নাম : জুনা কুৰুৱা স্বামীৰ নাম: মুকলি কুৰুৱা ঘৰ নং : 137 বয়স : 31 লিঙ্গ : মহিলা	HGC0561407 ফটো উপলব্ধ	717 নাম : মন্ট কুৰুৱা পিতাৰ নাম: ছাঁউনা কুৰুৱা ঘৰ নং : 137 বয়স : 32 লিঙ্গ : পুৰুষ	HGC0564393 ফটো উপলব্ধ
E 718 নাম : লক্ষ্মীমনি কুৰুৱা স্বামীৰ নাম: মন্ট কুৰুৱা ঘৰ নং : 137 বয়স : 29 লিঙ্গ : মহিলা	HGC0564385 ফটো উপলব্ধ	719 নাম : মিট কুৰুৱা পিতাৰ নাম: ছাঁউনা কুৰুৱা ঘৰ নং : 137 বয়স : 31 লিঙ্গ : পুৰুষ	HGC0564435 ফটো উপলব্ধ	720 নাম : ৰমণী কুৰুৱা স্বামীৰ নাম: মিট কুৰুৱা ঘৰ নং : 137 বয়স : 29 লিঙ্গ : মহিলা	HGC0564401 ফটো উপলব্ধ



721	HGC0561381	ফটো উপলব্ধ
নাম : বিপুল কুৰুৱা পিতাৰ নাম: ছাঁউনা কুৰুৱা ঘৰ নং : ১৩৮ বয়স : 26 লিঙ্গ : পুৰুষ		

722	HGC0547836	ফটো উপলব্ধ
নাম : ভাইটি কুৰুৱা পিতাৰ নাম: ছাঁউনা কুৰুৱা ঘৰ নং : ১৩৮ক বয়স : 29 লিঙ্গ : পুৰুষ		

723	PWX0080788	ফটো উপলব্ধ
নাম : মিনা পায়েং মাতৃৰ নাম: বনু পায়েং ঘৰ নং : 139 বয়স : 29 লিঙ্গ : মহিলা		

# 724	HGC3479623	ফটো উপলব্ধ
নাম : বনু পায়েং স্বামীৰ নাম: পুনু পায়েং ঘৰ নং : ১৩৯ বয়স : 52 লিঙ্গ : মহিলা		

# 725	PWX0047324	ফটো উপলব্ধ
নাম : প্ৰবিন পায়েং পিতাৰ নাম: পুনু পায়েং ঘৰ নং : ১৩৯ বয়স : 31 লিঙ্গ : পুৰুষ		



726 নাম : চুনিল কুৰুৱা পিতাৰ নাম : গৌৰাৰ্জন কুৰুৱা ঘৰ নং : ৬২ বয়স : 55 লিঙ্গ : পুৰুষ	HGC2337271 ফটো উপলব্ধ	727 নাম : লালমণি কুৰুৱা স্বামীৰ নাম : চুনিল কুৰুৱা ঘৰ নং : ৬২ বয়স : 54 লিঙ্গ : মহিলা	HGC2337282 ফটো উপলব্ধ	728 নাম : ভাইটী কুৰুৱা পিতাৰ নাম : সুনীল কুৰুৱা ঘৰ নং : 62 বয়স : 27 লিঙ্গ : পুৰুষ	HGC0318881 ফটো উপলব্ধ
729 নাম : মনি পাইক পিতাৰ নাম : ভাগন কুৰুৱা ঘৰ নং : ৬৩ বয়স : 32 লিঙ্গ : মহিলা	HGC1244193 ফটো উপলব্ধ	730 নাম : ৰবিন কুৰুৱা পিতাৰ নাম : ভাগন কুৰুৱা ঘৰ নং : ৬৩ বয়স : 30 লিঙ্গ : পুৰুষ	HGC1244177 ফটো উপলব্ধ	731 নাম : বগী কুৰুৱা স্বামীৰ নাম : মাংৰা কুৰুৱা ঘৰ নং : ৬৪ বয়স : 64 লিঙ্গ : মহিলা	HGC2337293 ফটো উপলব্ধ
732 নাম : ৰাজু কুৰুৱা পিতাৰ নাম : মাংৰা কুৰুৱা ঘৰ নং : ৬৪ বয়স : 37 লিঙ্গ : পুৰুষ	HGC0172437 ফটো উপলব্ধ	733 নাম : মণি কুৰুৱা স্বামীৰ নাম : ৰাজু কুৰুৱা ঘৰ নং : 64 বয়স : 29 লিঙ্গ : মহিলা	HGC0318634 ফটো উপলব্ধ	734 নাম : সুমন কুৰুৱা পিতাৰ নাম : ৰঞ্জিত কুৰুৱা ঘৰ নং : 64 বয়স : 27 লিঙ্গ : পুৰুষ	HGC0318840 ফটো উপলব্ধ
735 নাম : ৰঞ্জিত কুৰুৱা পিতাৰ নাম : মাংৰা কুৰুৱা ঘৰ নং : ৬৪ক বয়স : 47 লিঙ্গ : পুৰুষ	HGC0509430 ফটো উপলব্ধ	736 নাম : অনিমা কুৰুৱা স্বামীৰ নাম : সুমন কুৰুৱা ঘৰ নং : 64 ক বয়স : 27 লিঙ্গ : মহিলা	PWX0001255 ফটো উপলব্ধ	737 নাম : অনিতা কুৰুৱা পিতাৰ নাম : ৰঞ্জিত কুৰুৱা ঘৰ নং : ৬৪ক বয়স : 26 লিঙ্গ : মহিলা	HGC0436899 ফটো উপলব্ধ
738 নাম : ৰঞ্জিত কুৰুৱা পিতাৰ নাম : মাংৰা কুৰুৱা ঘৰ নং : ৬৪ক বয়স : 45 লিঙ্গ : পুৰুষ	HGC2337317 ফটো উপলব্ধ	739 নাম : মনিকা কুৰুৱা স্বামীৰ নাম : ৰঞ্জিত কুৰুৱা ঘৰ নং : ৬৪ক বয়স : 40 লিঙ্গ : মহিলা	HGC2337328 ফটো উপলব্ধ	740 নাম : সৰস্বতী চাহ স্বামীৰ নাম : হৰি চাহ ঘৰ নং : ৬৫ বয়স : 70 লিঙ্গ : মহিলা	HGC2337340 ফটো উপলব্ধ
741 নাম : প্ৰদীপ চাহ পিতাৰ নাম : হৰি চাহ ঘৰ নং : ৬৫ বয়স : 45 লিঙ্গ : পুৰুষ	HGC2337351 ফটো উপলব্ধ	742 নাম : জয়ন্তী চাহ অন্যান্য : সৰস্বতী চাহ ঘৰ নং : 65 বয়স : 41 লিঙ্গ : মহিলা	PWX0001198 ফটো উপলব্ধ	743 নাম : সন্দিপ চাহ পিতাৰ নাম : হৰি চাহ ঘৰ নং : ৬৫ বয়স : 40 লিঙ্গ : পুৰুষ	HGC2337362 ফটো উপলব্ধ
744 নাম : লক্ষী চাহ স্বামীৰ নাম : প্ৰদীপ চাহ ঘৰ নং : ৬৫ বয়স : 36 লিঙ্গ : মহিলা	HGC0173948 ফটো উপলব্ধ	E 745 নাম : মংলো কুৰুৱা পিতাৰ নাম : তুৱা কুৰুৱা ঘৰ নং : ৬৬ বয়স : 48 লিঙ্গ : পুৰুষ	HGC2337373 ফটো উপলব্ধ	746 নাম : প্ৰেমবতী চেৰু স্বামীৰ নাম : ৰিংগালু চেৰু ঘৰ নং : 66 বয়স : 35 লিঙ্গ : মহিলা	HGC0318311 ফটো উপলব্ধ
747 নাম : চনিয়া কুৰুৱা স্বামীৰ নাম : খুচৰু কুৰুৱা ঘৰ নং : ৬৭ বয়স : 63 লিঙ্গ : মহিলা	HGC2337408 ফটো উপলব্ধ	748 নাম : জগন কুৰুৱা পিতাৰ নাম : খুচৰু কুৰুৱা ঘৰ নং : ৬৭ বয়স : 40 লিঙ্গ : পুৰুষ	HGC2342714 ফটো উপলব্ধ	749 নাম : কান্ট কুৰুৱা পিতাৰ নাম : খুচৰু কুৰুৱা ঘৰ নং : ৬৭ বয়স : 34 লিঙ্গ : পুৰুষ	HGC2342781 ফটো উপলব্ধ
750 নাম : মিন্টু কুৰুৱা পিতাৰ নাম : খুচৰু কুৰুৱা ঘৰ নং : 67 বয়স : 32 লিঙ্গ : পুৰুষ	HGC0266205 ফটো উপলব্ধ	751 নাম : বৃধন কুৰুৱা পিতাৰ নাম : খুচৰু কুৰুৱা ঘৰ নং : ৬৭ক বয়স : 55 লিঙ্গ : পুৰুষ	HGC2337419 ফটো উপলব্ধ	752 নাম : চুমিতা কুৰুৱা স্বামীৰ নাম : বৃধন কুৰুৱা ঘৰ নং : ৬৭ক বয়স : 43 লিঙ্গ : মহিলা	HGC2337420 ফটো উপলব্ধ
753 নাম : প্ৰমেশ্বৰী কুৰুৱা স্বামীৰ নাম : দিলচৰ্ন কুৰুৱা ঘৰ নং : ৬৮ বয়স : 62 লিঙ্গ : মহিলা	HGC2337442 ফটো উপলব্ধ	754 নাম : শিৱচৰণ কুৰুৱা পিতাৰ নাম : মুংগ কুৰুৱা ঘৰ নং : ৬৮ বয়স : 55 লিঙ্গ : পুৰুষ	HGC0437301 ফটো উপলব্ধ	755 নাম : সৰ্বিতা কুৰুৱা স্বামীৰ নাম : শিৱচৰণ কুৰুৱা ঘৰ নং : ৬৮ বয়স : 47 লিঙ্গ : মহিলা	HGC0442574 ফটো উপলব্ধ



756 নাম : হিমালী কৰ্মকাৰ স্বামীৰ নাম : আজিত কৰ্মকাৰ ঘৰ নং : 68ক বয়স : 43 লিঙ্গ : মহিলা	HGC0279752 ফটো উপলব্ধ	757 নাম : গুনেশ্বৰী কুৰুৱা পিতাৰ নাম : ডিলিচন কুৰুৱা ঘৰ নং : ৬৮ বয়স : 31 লিঙ্গ : মহিলা	HGC2342703 ফটো উপলব্ধ	758 নাম : বিকাশ কুৰুৱা পিতাৰ নাম : শিৱসৰন কুৰুৱা ঘৰ নং : ৬৮ বয়স : 26 লিঙ্গ : পুৰুষ	HGC1191352 ফটো উপলব্ধ
759 নাম : অনিতা কুৰুৱা পিতাৰ নাম : ডিলিচন কুৰুৱা ঘৰ নং : ৬৮ বয়স : 25 লিঙ্গ : মহিলা	HGC0442111 ফটো উপলব্ধ	760 নাম : সুনীল কুৰুৱা পিতাৰ নাম : শিৱচৰন কুৰুৱা ঘৰ নং : 68 বয়স : 25 লিঙ্গ : পুৰুষ	PWX0062398 ফটো উপলব্ধ	761 নাম : শ্ৰীৰাম কুৰুৱা মাতৃৰ নাম : মাৰিণী কুৰুৱা ঘৰ নং : ৬৯ বয়স : 42 লিঙ্গ : পুৰুষ	HGC2337475 ফটো উপলব্ধ
762 নাম : কান্দী কুৰুৱা স্বামীৰ নাম : লুকু কুৰুৱা ঘৰ নং : ৬৯ বয়স : 40 লিঙ্গ : মহিলা	HGC2337464 ফটো উপলব্ধ	763 নাম : ভদ্র কুৰুৱা মাতৃৰ নাম : গংগা কুৰুৱা ঘৰ নং : ৬৯ বয়স : 33 লিঙ্গ : পুৰুষ	HGC2342736 ফটো উপলব্ধ	764 নাম : শ্ৰৱন কুৰুৱা মাতৃৰ নাম : গংগা কুৰুৱা ঘৰ নং : ৬৯ বয়স : 29 লিঙ্গ : পুৰুষ	HGC0178525 ফটো উপলব্ধ
765 নাম : অৰন কুৰুৱা পিতাৰ নাম : চাউনা কুৰুৱা ঘৰ নং : 69 বয়স : 27 লিঙ্গ : পুৰুষ	HGC0262402 ফটো উপলব্ধ	766 নাম : দিপালী কুৰুৱা স্বামীৰ নাম : ফণ্ডি কুৰুৱা ঘৰ নং : ৭০ বয়স : 53 লিঙ্গ : মহিলা	HGC2337497 ফটো উপলব্ধ	767 নাম : লেদুবা কুৰুৱা পিতাৰ নাম : পেট্ৰী কুৰুৱা ঘৰ নং : ৭১ বয়স : 51 লিঙ্গ : পুৰুষ	HGC2337511 ফটো উপলব্ধ
768 নাম : দিলীপ কুৰুৱা পিতাৰ নাম : পেট্ৰী কুৰুৱা ঘৰ নং : ৭১ বয়স : 50 লিঙ্গ : পুৰুষ	HGC2337544 ফটো উপলব্ধ	769 নাম : বেটা কুৰুৱা পিতাৰ নাম : পেট্ৰী কুৰুৱা ঘৰ নং : ৭১ বয়স : 49 লিঙ্গ : পুৰুষ	HGC2337522 ফটো উপলব্ধ	770 নাম : চমৰা কুৰুৱা পিতাৰ নাম : পেট্ৰী কুৰুৱা ঘৰ নং : ৭১ বয়স : 43 লিঙ্গ : পুৰুষ	HGC2337533 ফটো উপলব্ধ
771 নাম : আমাচী কুৰুৱা স্বামীৰ নাম : দিলীপ কুৰুৱা ঘৰ নং : ৭১ বয়স : 43 লিঙ্গ : মহিলা	HGC2337555 ফটো উপলব্ধ	772 নাম : বীনা কুৰুৱা স্বামীৰ নাম : লৈদুৱা কুৰুৱা ঘৰ নং : ৭১ বয়স : 38 লিঙ্গ : মহিলা	HGC0442624 ফটো উপলব্ধ	773 নাম : টিকৰ কুৰুৱা পিতাৰ নাম : পেট্ৰী কুৰুৱা ঘৰ নং : 71ক বয়স : 56 লিঙ্গ : পুৰুষ	HGC2337500 ফটো উপলব্ধ
774 নাম : মনো মায়া কুৰুৱা পিতাৰ নাম : টিকৰ কুৰুৱা ঘৰ নং : 71ক বয়স : 27 লিঙ্গ : মহিলা	PWX0063412 ফটো উপলব্ধ	775 নাম : জগ্ন কুৰুৱা পিতাৰ নাম : বঁগীৰাম কুৰুৱা ঘৰ নং : ৭২ বয়স : 38 লিঙ্গ : পুৰুষ	HGC2337599 ফটো উপলব্ধ	776 নাম : কাল কুৰুৱা পিতাৰ নাম : বঁগীৰাম কুৰুৱা ঘৰ নং : ৭২ বয়স : 36 লিঙ্গ : পুৰুষ	HGC2337588 ফটো উপলব্ধ
777 নাম : জুন কুৰুৱা স্বামীৰ নাম : জগ্ন কুৰুৱা ঘৰ নং : 72 বয়স : 30 লিঙ্গ : মহিলা	HGC0271494 ফটো উপলব্ধ	778 নাম : হেমন্ত কুৰুৱা পিতাৰ নাম : বঁগীৰাম কুৰুৱা ঘৰ নং : ৭২ বয়স : 26 লিঙ্গ : পুৰুষ	HGC0436915 ফটো উপলব্ধ	779 নাম : চন্দ্ৰ বাহাদুৰ কৈৰালা পিতাৰ নাম : মন বাহাদুৰ কৈৰালা ঘৰ নং : ৭৩ বয়স : 55 লিঙ্গ : পুৰুষ	HGC2337646 ফটো উপলব্ধ
780 নাম : নৰমায়া দেৱী স্বামীৰ নাম : চন্দ্ৰ বাহাদুৰ কৈৰালা ঘৰ নং : ৭৩ বয়স : 52 লিঙ্গ : মহিলা	HGC2337624 ফটো উপলব্ধ	781 নাম : নীৰ বাহাদুৰ কৈৰালা পিতাৰ নাম : মন বাহাদুৰ কৈৰালা ঘৰ নং : ৭৩ বয়স : 49 লিঙ্গ : পুৰুষ	HGC2337613 ফটো উপলব্ধ	782 নাম : মন মায়া ছেত্ৰী স্বামীৰ নাম : নীৰ বাহাদুৰ কৈৰালা ঘৰ নং : ৭৩ বয়স : 47 লিঙ্গ : মহিলা	HGC0185868 ফটো উপলব্ধ
783 নাম : কৃষ্ণ বাহাদুৰ কৈৰালা পিতাৰ নাম : চন্দ্ৰ বাহাদুৰ কৈৰালা ঘৰ নং : 73 বয়স : 30 লিঙ্গ : পুৰুষ	HGC0319004 ফটো উপলব্ধ	784 নাম : প্ৰেম বাহাদুৰ কৈৰালা পিতাৰ নাম : চন্দ্ৰ বাহাদুৰ কৈৰালা ঘৰ নং : 73 বয়স : 26 লিঙ্গ : পুৰুষ	HGC0318931 ফটো উপলব্ধ	785 নাম : নবিন কৈৰালা পিতাৰ নাম : চন্দ্ৰ বাহাদুৰ কৈৰালা ঘৰ নং : ৭৩ বয়স : 24 লিঙ্গ : পুৰুষ	HGC1244151 ফটো উপলব্ধ



786 নাম : বিকাশ কৈৰালা পিতাৰ নাম : চন্দ্ৰ বাহাদুৰ কৈৰালা ঘৰ নং : 73ক বয়স : 26 লিঙ্গ : পুৰুষ	HGC0318964 ফটো উপলব্ধ	787 নাম : অনু দেৱী স্বামীৰ নাম : বিকাশ কৈৰালা ঘৰ নং : 73ক বয়স : 23 লিঙ্গ : মহিলা	PWX0001214 ফটো উপলব্ধ	788 নাম : ভূটীয়া কুৰুৱা পিতাৰ নাম : ফুলচন কুৰুৱা ঘৰ নং : ৭৪ বয়স : 49 লিঙ্গ : পুৰুষ	HGC2337679 ফটো উপলব্ধ
789 নাম : ডাকা কুৰুৱা পিতাৰ নাম : ফুলচন কুৰুৱা ঘৰ নং : ৭৪ বয়স : 47 লিঙ্গ : পুৰুষ	HGC2337680 ফটো উপলব্ধ	790 নাম : অগ্নি কুৰুৱা স্বামীৰ নাম : ভূটীয়া কুৰুৱা ঘৰ নং : ৭৪ বয়স : 39 লিঙ্গ : মহিলা	HGC2342747 ফটো উপলব্ধ	791 নাম : ৰূপা কুৰুৱা স্বামীৰ নাম : গুঁঠু কুৰুৱা ঘৰ নং : ৭৪ বয়স : 38 লিঙ্গ : মহিলা	HGC2337704 ফটো উপলব্ধ
792 নাম : বীৰ বাহাদুৰ ছেত্ৰী পিতাৰ নাম : গজবীৰ ছেত্ৰী ঘৰ নং : ৭৫ বয়স : 60 লিঙ্গ : পুৰুষ	HGC2337737 ফটো উপলব্ধ	793 নাম : উমা দেৱী স্বামীৰ নাম : বীৰ বাহাদুৰ ছেত্ৰী ঘৰ নং : ৭৫ বয়স : 55 লিঙ্গ : মহিলা	HGC2337748 ফটো উপলব্ধ	R 794 নাম : বল বাহাদুৰ ছেত্ৰী পিতাৰ নাম : বীৰ বাহাদুৰ ছেত্ৰী ঘৰ নং : ৭৫ বয়স : 41 লিঙ্গ : পুৰুষ	HGC2337759 ফটো উপলব্ধ
#2 795 নাম : বল বাহাদুৰ ছেত্ৰী পিতাৰ নাম : বীৰ বাহাদুৰ ছেত্ৰী ঘৰ নং : ১০৩ বয়স : 40 লিঙ্গ : পুৰুষ	HGC1262047 ফটো উপলব্ধ	#2 796 নাম : ৰাজু ছেত্ৰী পিতাৰ নাম : বীৰ বাহাদুৰ ছেত্ৰী ঘৰ নং : ১০৪ বয়স : 38 লিঙ্গ : পুৰুষ	HGC2337760 ফটো উপলব্ধ	#2 797 নাম : বিষ্ণু মায়া দেৱী স্বামীৰ নাম : ৰাজু ছেত্ৰী ঘৰ নং : ১০৪ বয়স : 38 লিঙ্গ : মহিলা	HGC0273383 ফটো উপলব্ধ
#2 798 নাম : পৱিত্ৰা দেৱী স্বামীৰ নাম : বলবাহাদুৰ ছেত্ৰী ঘৰ নং : ১০৩ বয়স : 32 লিঙ্গ : মহিলা	HGC0274464 ফটো উপলব্ধ	799 নাম : চুনিতা চেত্ৰী স্বামীৰ নাম : ঘনশ্যাম ছেত্ৰী ঘৰ নং : 75 বয়স : 32 লিঙ্গ : মহিলা	LDT0152942 ফটো উপলব্ধ	800 নাম : পূৰ্ণ থাপা পিতাৰ নাম : বগীৰাম ছেত্ৰী ঘৰ নং : ৭৫ক বয়স : 37 লিঙ্গ : পুৰুষ	PWX0098681 ফটো উপলব্ধ
801 নাম : বগীৰাম ছেত্ৰী পিতাৰ নাম : গজবীৰ ছেত্ৰী ঘৰ নং : ৭৫ক বয়স : 51 লিঙ্গ : পুৰুষ	HGC1261189 ফটো উপলব্ধ	802 নাম : বন্ধিমায়া দেৱী স্বামীৰ নাম : বগীৰাম ছেত্ৰী ঘৰ নং : ৭৫ক বয়স : 48 লিঙ্গ : মহিলা	HGC1261353 ফটো উপলব্ধ	803 নাম : পতলী থাপা স্বামীৰ নাম : বিনোদ থাপা ঘৰ নং : 75 খ বয়স : 27 লিঙ্গ : মহিলা	PWX0001396 ফটো উপলব্ধ
804 নাম : ঘনশ্যাম ছেত্ৰী পিতাৰ নাম : বীৰ বাহাদুৰ ছেত্ৰী ঘৰ নং : 75ঙ বয়স : 32 লিঙ্গ : পুৰুষ	HGC0275552 ফটো উপলব্ধ	805 নাম : দেৱ বাহাদুৰ ছেত্ৰী পিতাৰ নাম : গজবীৰ ছেত্ৰী ঘৰ নং : ৭৫খ বয়স : 55 লিঙ্গ : পুৰুষ	HGC2337806 ফটো উপলব্ধ	R 806 নাম : বগীৰাম ছেত্ৰী পিতাৰ নাম : গজবীৰ ছেত্ৰী ঘৰ নং : ৭৫ক বয়স : 51 লিঙ্গ : পুৰুষ	HGC2337782 ফটো উপলব্ধ
807 নাম : খিৰ বাহাদুৰ থাপা ছেত্ৰী পিতাৰ নাম : খৰ্গ বাহাদুৰ ছেত্ৰী ঘৰ নং : ৭৬ বয়স : 53 লিঙ্গ : পুৰুষ	HGC2337828 ফটো উপলব্ধ	808 নাম : হেম বাহাদুৰ ছেত্ৰী পিতাৰ নাম : খৰ্গ বাহাদুৰ ছেত্ৰী ঘৰ নং : ৭৬ বয়স : 48 লিঙ্গ : পুৰুষ	HGC2337839 ফটো উপলব্ধ	809 নাম : ৰহিত থাপা পিতাৰ নাম : খিৰবাহাদুৰ থাপা ঘৰ নং : 76 বয়স : 29 লিঙ্গ : পুৰুষ	HGC0264390 ফটো উপলব্ধ
810 নাম : উমা দেৱী স্বামীৰ নাম : চন্দ্ৰ বাহাদুৰ কটোৱাল ঘৰ নং : ৭৭ বয়স : 64 লিঙ্গ : মহিলা	HGC2337840 ফটো উপলব্ধ	811 নাম : দিল বাহাদুৰ কটোৱাল পিতাৰ নাম : চন্দ্ৰ বাহাদুৰ কটোৱাল ঘৰ নং : ৭৭ বয়স : 39 লিঙ্গ : পুৰুষ	HGC2337862 ফটো উপলব্ধ	812 নাম : ৰেখা দেৱী পিতাৰ নাম : চন্দ্ৰ বাহাদুৰ কটোৱাল ঘৰ নং : 77 বয়স : 36 লিঙ্গ : মহিলা	PWX0131052 ফটো উপলব্ধ
813 নাম : বিনা ছেত্ৰী পিতাৰ নাম : চন্দ্ৰ বাহাদুৰ কটোৱাল ঘৰ নং : 77 বয়স : 34 লিঙ্গ : মহিলা	HGC0273144 ফটো উপলব্ধ	814 নাম : বিষ্ণুমায়া দেৱী পিতাৰ নাম : চন্দ্ৰ বাহাদুৰ কটোৱাল ঘৰ নং : 77 বয়স : 30 লিঙ্গ : মহিলা	HGC0279232 ফটো উপলব্ধ	815 নাম : মিন বিৰ্জা স্বামীৰ নাম : লক্ষী বিৰ্জা ঘৰ নং : 77আ বয়স : 24 লিঙ্গ : মহিলা	PWX0024844 ফটো উপলব্ধ



816 নাম : ভূৱনসিং কটোৱাল পিতাৰ নাম: মকৰ বাহাদুৰ কটোৱাল ঘৰ নং : ৭৭ক বয়স : 44 লিঙ্গ : পুৰুষ	HGC1244334 ফটো উপলব্ধ	817 নাম : তুলসা দেৱী স্বামীৰ নাম: ভূৱন কটোৱাল ঘৰ নং : ৭৭ক বয়স : 45 লিঙ্গ : মহিলা	HGC2342758 ফটো উপলব্ধ	818 নাম : মনমায়া দেৱী স্বামীৰ নাম: হস্ত বাহাদুৰ থাপা ঘৰ নং : ৭৮ বয়স : 68 লিঙ্গ : মহিলা	HGC2337884 ফটো উপলব্ধ
819 নাম : হস্ত বাহাদুৰ থাপা পিতাৰ নাম: গজবীৰ থাপা ঘৰ নং : ৭৮ বয়স : 67 লিঙ্গ : পুৰুষ	HGC2337873 ফটো উপলব্ধ	820 নাম : কেশৱ থাপা পিতাৰ নাম: হস্ত বাহাদুৰ থাপা ঘৰ নং : ৭৮ বয়স : 47 লিঙ্গ : পুৰুষ	HGC2337895 ফটো উপলব্ধ	821 নাম : লক্ষীমা দেৱী স্বামীৰ নাম: কেশৱ থাপা ঘৰ নং : ৭৮ বয়স : 41 লিঙ্গ : মহিলা	HGC2337908 ফটো উপলব্ধ
822 নাম : নিৰু দেৱী স্বামীৰ নাম: এগ্য বাহাদুৰ থাপা ঘৰ নং : 78 বয়স : 36 লিঙ্গ : মহিলা	PWX0029462 ফটো উপলব্ধ	823 নাম : এগ্য বাহাদুৰ থাপা পিতাৰ নাম: হস্ত বাহাদুৰ থাপা ঘৰ নং : ৭৮ বয়স : 32 লিঙ্গ : পুৰুষ	HGC0191437 ফটো উপলব্ধ	824 নাম : যমুনা দেৱী স্বামীৰ নাম: এগ্য বাহাদুৰ থাপা ঘৰ নং : ৭৮ বয়স : 32 লিঙ্গ : মহিলা	HGC0191445 ফটো উপলব্ধ
825 নাম : পবিত্ৰা দেৱী পিতাৰ নাম: হস্ত বাহাদুৰ থাপা ঘৰ নং : ৭৮ বয়স : 29 লিঙ্গ : মহিলা	HGC1191220 ফটো উপলব্ধ	826 নাম : অৰুন থাপা পিতাৰ নাম: হস্ত বাহাদুৰ থাপা ঘৰ নং : 78 বয়স : 28 লিঙ্গ : পুৰুষ	HGC0319020 ফটো উপলব্ধ	827 নাম : পংকজ থাপা পিতাৰ নাম: কেশৱ থাপা ঘৰ নং : ৭৮ বয়স : 23 লিঙ্গ : পুৰুষ	HGC1244219 ফটো উপলব্ধ
828 নাম : চিতা কুমাৰী স্বামীৰ নাম: অৰুন থাপা ঘৰ নং : 78 বয়স : 22 লিঙ্গ : মহিলা	PWX0029934 ফটো উপলব্ধ	829 নাম : দময়ন্তী দেৱী স্বামীৰ নাম: এত্ন বাহাদুৰ থাপা ঘৰ নং : ৭৯ বয়স : 64 লিঙ্গ : মহিলা	HGC2337920 ফটো উপলব্ধ	830 নাম : মোহন থাপা পিতাৰ নাম: এত্ন বাহাদুৰ থাপা ঘৰ নং : ৭৯ বয়স : 46 লিঙ্গ : পুৰুষ	HGC2337942 ফটো উপলব্ধ
831 নাম : মঞ্জু দেৱী স্বামীৰ নাম: মোহন থাপা ঘৰ নং : ৭৯ বয়স : 40 লিঙ্গ : মহিলা	HGC2337953 ফটো উপলব্ধ	832 নাম : বল বাহাদুৰ থাপা পিতাৰ নাম: এত্ন বাহাদুৰ থাপা ঘৰ নং : ৭৯ বয়স : 38 লিঙ্গ : পুৰুষ	HGC2337931 ফটো উপলব্ধ	833 নাম : কুলবাহাদুৰ থাপা পিতাৰ নাম: এত্ন বাহাদুৰ থাপা ঘৰ নং : 79 বয়স : 37 লিঙ্গ : পুৰুষ	HGC0264440 ফটো উপলব্ধ
834 নাম : কমলা দেৱী স্বামীৰ নাম: কুল বাহাদুৰ থাপা ঘৰ নং : ৭৯ বয়স : 29 লিঙ্গ : মহিলা	HGC1191394 ফটো উপলব্ধ	835 নাম : ধন বাহাদুৰ ছেত্ৰী মাতৃৰ নাম: মঞ্জু দেৱী ঘৰ নং : 79 বয়স : 22 লিঙ্গ : পুৰুষ	PWX0080994 ফটো উপলব্ধ	836 নাম : লীলমনি কুৰুবা স্বামীৰ নাম: বিনু কুৰুবা ঘৰ নং : ৮০ বয়স : 55 লিঙ্গ : মহিলা	HGC2337975 ফটো উপলব্ধ
837 নাম : পিতন কুৰুবা পিতাৰ নাম: বিনু কুৰুবা ঘৰ নং : 80 বয়স : 31 লিঙ্গ : পুৰুষ	HGC0279653 ফটো উপলব্ধ	838 নাম : বিষ্ণু কুৰুবা স্বামীৰ নাম: চুকুৰু কুৰুবা ঘৰ নং : ৮১ বয়স : 43 লিঙ্গ : মহিলা	HGC2338003 ফটো উপলব্ধ	839 নাম : ৰূপান কুৰুবা পিতাৰ নাম: এত্ন বা কুৰুবা ঘৰ নং : ৮২ বয়স : 59 লিঙ্গ : পুৰুষ	HGC2338014 ফটো উপলব্ধ
840 নাম : পানীৰাম কুৰুবা পিতাৰ নাম: ৰূপান কুৰুবা ঘৰ নং : ৮২ বয়স : 41 লিঙ্গ : পুৰুষ	HGC2342769 ফটো উপলব্ধ	841 নাম : ৰামজী ভগত পিতাৰ নাম: ধৰ্মেন্দ্ৰ ভগত ঘৰ নং : ৮২ক বয়স : 22 লিঙ্গ : পুৰুষ	HGC1394253 ফটো উপলব্ধ	842 নাম : টিকাৰাম ছেত্ৰী পিতাৰ নাম: গোবিন ছেত্ৰী ঘৰ নং : 82 ক বয়স : 35 লিঙ্গ : পুৰুষ	LDT1471121 ফটো উপলব্ধ
843 নাম : দিলীপ ছেত্ৰী পিতাৰ নাম: গবিন ছেত্ৰী ঘৰ নং : 82 ক বয়স : 35 লিঙ্গ : পুৰুষ	LDT0383323 ফটো উপলব্ধ	844 নাম : বালিকা ছেত্ৰী স্বামীৰ নাম: টিকা ৰাম ছেত্ৰী ঘৰ নং : 82 ক বয়স : 30 লিঙ্গ : মহিলা	LDT0221481 ফটো উপলব্ধ	845 নাম : পূজা ভগত পিতাৰ নাম: ধৰ্মেন্দ্ৰ ভগত ঘৰ নং : 82ক বয়স : 20 লিঙ্গ : মহিলা	PWX0082412 ফটো উপলব্ধ



846 নাম : মিনা ভগত স্বামীৰ নাম : ধৰ্মেন্দ্ৰ ভগত ঘৰ নং : ৮২ক বয়স : 40 লিঙ্গ : মহিলা	HGC0442467 ফটো উপলব্ধ	847 নাম : ধৰ্মেন্দ্ৰ ভগত পিতাৰ নাম : চতৰী ভগত ঘৰ নং : ৮২ক বয়স : 43 লিঙ্গ : পুৰুষ	HGC0196956 ফটো উপলব্ধ	848 নাম : চন্দ্ৰ বাহাদুৰ থাপা পিতাৰ নাম : কৃষ্ণ বাহাদুৰ থাপা ঘৰ নং : ৮৩ বয়স : 40 লিঙ্গ : পুৰুষ	HGC2338036 ফটো উপলব্ধ
E 849 নাম : মনমায়া দেৱী স্বামীৰ নাম : মহীসিং কৈৰালা ঘৰ নং : ৮৪ বয়স : 70 লিঙ্গ : মহিলা	HGC2338081 ফটো উপলব্ধ	850 নাম : ধনমায়া দেৱী স্বামীৰ নাম : ৰাজ কুমাৰ ঘিমিৰে ঘৰ নং : ৮৪ বয়স : 45 লিঙ্গ : মহিলা	HGC2338105 ফটো উপলব্ধ	851 নাম : টেক বাহাদুৰ কৈৰালা পিতাৰ নাম : মহী সিং কৈৰালা ঘৰ নং : ৮৪ বয়স : 39 লিঙ্গ : পুৰুষ	HGC2338116 ফটো উপলব্ধ
852 নাম : বালিকা দেৱী স্বামীৰ নাম : টেক বাহাদুৰ কৈৰালা ঘৰ নং : 84 বয়স : 37 লিঙ্গ : মহিলা	HGC0259234 ফটো উপলব্ধ	853 নাম : কৰ্ণ বাহাদুৰ কাৰ্কী পিতাৰ নাম : লাল বাহাদুৰ কাৰ্কী ঘৰ নং : ৮৫ বয়স : 51 লিঙ্গ : পুৰুষ	HGC2338127 ফটো উপলব্ধ	854 নাম : বুদ্ধিমান কাৰ্কী পিতাৰ নাম : লাল বাহাদুৰ কাৰ্কী ঘৰ নং : ৮৫ বয়স : 43 লিঙ্গ : পুৰুষ	HGC2338138 ফটো উপলব্ধ
855 নাম : মিউছী কাৰ্কী স্বামীৰ নাম : কৰ্ণবাহাদুৰ কাৰ্কী ঘৰ নং : 85 বয়স : 42 লিঙ্গ : মহিলা	HGC0258301 ফটো উপলব্ধ	856 নাম : দিশা ছেত্ৰী পিতাৰ নাম : কৰ্ণ বাহাদুৰ কাৰ্কী ঘৰ নং : ৮৫ বয়স : 21 লিঙ্গ : মহিলা	PWX0099374 ফটো উপলব্ধ	857 নাম : হস্ত বাহাদুৰ ছেত্ৰী পিতাৰ নাম : মহীসিং ছেত্ৰী ঘৰ নং : ৮৬ বয়স : 58 লিঙ্গ : পুৰুষ	HGC2338149 ফটো উপলব্ধ
858 নাম : সাবিত্ৰী দেৱী স্বামীৰ নাম : হস্ত বাহাদুৰ ছেত্ৰী ঘৰ নং : ৮৬ বয়স : 49 লিঙ্গ : মহিলা	HGC2338150 ফটো উপলব্ধ	S 859 নাম : সাবিত্ৰী ৰয় স্বামীৰ নাম : শশিত্ৰ ৰায় ঘৰ নং : ৮৬ক বয়স : 26 লিঙ্গ : মহিলা	HGC0200337 ফটো উপলব্ধ	860 নাম : খিনমায়া দেৱী পিতাৰ নাম : ভীম বাহাদুৰ কাৰ্কী ঘৰ নং : ৮৭ বয়স : 50 লিঙ্গ : মহিলা	HGC0201079 ফটো উপলব্ধ
861 নাম : হৰ্ক বাহাদুৰ কাৰ্কী পিতাৰ নাম : ভীম বাহাদুৰ কাৰ্কী ঘৰ নং : ৮৭ বয়স : 47 লিঙ্গ : পুৰুষ	HGC2338183 ফটো উপলব্ধ	862 নাম : জোনা দেৱী স্বামীৰ নাম : হৰ্ক বাহাদুৰ কাৰ্কী ঘৰ নং : ৮৭ বয়স : 43 লিঙ্গ : মহিলা	HGC2338194 ফটো উপলব্ধ	863 নাম : বিশাল কাৰ্কী পিতাৰ নাম : হৰ্ক বাহাদুৰ কাৰ্কী ঘৰ নং : ৮৭ বয়স : 26 লিঙ্গ : পুৰুষ	HGC0604348 ফটো উপলব্ধ
864 নাম : গায়ত্ৰী পৌৰেল স্বামীৰ নাম : বিশাল কাৰ্কী ঘৰ নং : ৮৭ বয়স : 22 লিঙ্গ : মহিলা	PWX0099366 ফটো উপলব্ধ	865 নাম : গীতা দেৱী স্বামীৰ নাম : ইন্দ্ৰ বাহাদুৰ থাপা ঘৰ নং : ৮৮ বয়স : 48 লিঙ্গ : মহিলা	HGC2338218 ফটো উপলব্ধ	866 নাম : ঘনশ্যাম থাপা পিতাৰ নাম : ইন্দ্ৰ বাহাদুৰ থাপা ঘৰ নং : ৮৮ বয়স : 35 লিঙ্গ : পুৰুষ	HGC1275270 ফটো উপলব্ধ
867 নাম : ঘনশ্যাম থাপা পিতাৰ নাম : ইন্দ্ৰ বাহাদুৰ থাপা ঘৰ নং : ৮৮ বয়স : 33 লিঙ্গ : পুৰুষ	HGC0202457 ফটো উপলব্ধ	868 নাম : উষা দেৱী স্বামীৰ নাম : ঘনশ্যাম থাপা ঘৰ নং : ৮৮ বয়স : 30 লিঙ্গ : মহিলা	HGC0202887 ফটো উপলব্ধ	869 নাম : সুনিতা দেৱী স্বামীৰ নাম : দিলিপ থাপা ঘৰ নং : ৮৮ক বয়স : 38 লিঙ্গ : মহিলা	HGC0202309 ফটো উপলব্ধ
870 নাম : দিলিপ থাপা পিতাৰ নাম : ইন্দ্ৰ বাহাদুৰ থাপা ঘৰ নং : ৮৮ক বয়স : 36 লিঙ্গ : পুৰুষ	HGC0202317 ফটো উপলব্ধ	871 নাম : মনমায়া দেৱী স্বামীৰ নাম : খেম বাহাদুৰ থাপা ঘৰ নং : ৯০ বয়স : 84 লিঙ্গ : মহিলা	HGC2338241 ফটো উপলব্ধ	872 নাম : ৰত্ন বাহাদুৰ থাপা পিতাৰ নাম : খেম বাহাদুৰ থাপা ঘৰ নং : ৯০ বয়স : 51 লিঙ্গ : পুৰুষ	HGC2338229 ফটো উপলব্ধ
873 নাম : হীৰা দেৱী স্বামীৰ নাম : ৰত্ন বাহাদুৰ থাপা ঘৰ নং : ৯০ বয়স : 42 লিঙ্গ : মহিলা	HGC2338230 ফটো উপলব্ধ	874 নাম : গংগা দেৱী পিতাৰ নাম : ৰত্নবাহাদুৰ থাপা ঘৰ নং : 90 বয়স : 27 লিঙ্গ : মহিলা	HGC0265603 ফটো উপলব্ধ	875 নাম : মোহন থাপা পিতাৰ নাম : ৰত্ন বাহাদুৰ থাপা ঘৰ নং : 90 বয়স : 26 লিঙ্গ : পুৰুষ	PWX0108092 ফটো উপলব্ধ



876	HGC3449816	নাম : ৰঞ্জিত থাপা পিতাৰ নাম: ৰত্ন বাহাদুৰ থাপা ঘৰ নং : ৯০ বয়স : 25 লিঙ্গ : পুৰুষ	ফটো উপলব্ধ	877	HGC1193887	নাম : খেমৰাজ থাপা পিতাৰ নাম: মন বাহাদুৰ থাপা ঘৰ নং : ৯০খ বয়স : 26 লিঙ্গ : পুৰুষ	ফটো উপলব্ধ	878	HGC0337329	নাম : গোবিন কাৰ্কি পিতাৰ নাম: পূৰ্ণ কোৰ্কি ঘৰ নং : 90ছ বয়স : 29 লিঙ্গ : পুৰুষ	ফটো উপলব্ধ
879	HGC0604272	নাম : ৰুমি কাৰ্কী স্বামীৰ নাম: গোবিন কাৰ্কী ঘৰ নং : 90ছ বয়স : 27 লিঙ্গ : মহিলা	ফটো উপলব্ধ	880	HGC0617829	নাম : জীবন কাৰ্কী পিতাৰ নাম: পূৰ্ণ বাহাদুৰ কাৰ্কী ঘৰ নং : 90গ বয়স : 27 লিঙ্গ : পুৰুষ	ফটো উপলব্ধ	881	HGC0599720	নাম : গোপাল কাৰ্কী পিতাৰ নাম: পূৰ্ণ বাহাদুৰ কাৰ্কী ঘৰ নং : 90গ বয়স : 26 লিঙ্গ : পুৰুষ	ফটো উপলব্ধ
882	PWX0080762	নাম : সজনা আচাৰ্য্য পিতাৰ নাম: যাদৱ আচাৰ্য্য ঘৰ নং : 90 বয়স : 20 লিঙ্গ : মহিলা	ফটো উপলব্ধ	883	HGC1252105	নাম : যদনাথ আচাৰ্য্য পিতাৰ নাম: খড়ানন্দ আচাৰ্য্য ঘৰ নং : 90 বয়স : 44 লিঙ্গ : পুৰুষ	ফটো উপলব্ধ	884	HGC0207159	নাম : বিকাশ থাপা পিতাৰ নাম: মন বাহাদুৰ থাপা ঘৰ নং : 90জ বয়স : 32 লিঙ্গ : পুৰুষ	ফটো উপলব্ধ
885	HGC0442731	নাম : প্ৰবিত্ৰা ছেত্ৰী থাপা স্বামীৰ নাম: বিকাশ থাপা ঘৰ নং : 90জ বয়স : 30 লিঙ্গ : মহিলা	ফটো উপলব্ধ	886	HGC1271998	নাম : কম্পনা ছেত্ৰী স্বামীৰ নাম: কৃষ্ণ বৰাল ঘৰ নং : ৯০ঙ বয়স : 31 লিঙ্গ : মহিলা	ফটো উপলব্ধ	887	HGC2338332	নাম : খড়ানন্দ আচাৰ্য্য পিতাৰ নাম: ৰঙ্গলাল আচাৰ্য্য ঘৰ নং : ৯০ঘ বয়স : 83 লিঙ্গ : পুৰুষ	ফটো উপলব্ধ
888	HGC2338398	নাম : ঘনশ্যাম বৰাল পিতাৰ নাম: গোমান সিং বৰাল ঘৰ নং : ৯০ঙ বয়স : 76 লিঙ্গ : পুৰুষ	ফটো উপলব্ধ	889	HGC2338296	নাম : প্ৰবিত্ৰা দেৱী স্বামীৰ নাম: খড়ানন্দ আচাৰ্য্য ঘৰ নং : ৯০ঘ বয়স : 75 লিঙ্গ : মহিলা	ফটো উপলব্ধ	890	HGC2338445	নাম : পুষ্পলতা দেৱী স্বামীৰ নাম: বৃহস্পতি খতিয়ৰা ঘৰ নং : ৯০চ বয়স : 65 লিঙ্গ : মহিলা	ফটো উপলব্ধ
891	HGC2338310	নাম : এতু বাহাদুৰ দৰ্জি পিতাৰ নাম: জংগ বাহাদুৰ দৰ্জি ঘৰ নং : ৯০ঘ বয়স : 63 লিঙ্গ : পুৰুষ	ফটো উপলব্ধ	892	HGC2338321	নাম : জগ বাহাদুৰ দৰ্জি পিতাৰ নাম: জংগ বাহাদুৰ দৰ্জি ঘৰ নং : ৯০ঘ বয়স : 58 লিঙ্গ : পুৰুষ	ফটো উপলব্ধ	893	HGC2338263	নাম : মন বাহাদুৰ থাপা পিতাৰ নাম: খেম বাহাদুৰ থাপা ঘৰ নং : ৯০খ বয়স : 57 লিঙ্গ : পুৰুষ	ফটো উপলব্ধ
894	HGC2338274	নাম : পূৰ্ণ বাহাদুৰ কাৰ্কি পিতাৰ নাম: ফৌদ সিং কাৰ্কি ঘৰ নং : ৯০গ বয়স : 57 লিঙ্গ : পুৰুষ	ফটো উপলব্ধ	895	HGC2338376	নাম : যাদৱ আচাৰ্য্য পিতাৰ নাম: খড়ানন্দ আচাৰ্য্য ঘৰ নং : ৯০ঘ বয়স : 52 লিঙ্গ : পুৰুষ	ফটো উপলব্ধ	896	HGC2338387	নাম : হেমপ্ৰভা আচাৰ্য্য স্বামীৰ নাম: যাদৱ আচাৰ্য্য ঘৰ নং : ৯০ঘ বয়স : 47 লিঙ্গ : মহিলা	ফটো উপলব্ধ
897	HGC2338343	নাম : সত্য আচাৰ্য্য পিতাৰ নাম: খড়ানন্দ আচাৰ্য্য ঘৰ নং : ৯০ঘ বয়স : 46 লিঙ্গ : পুৰুষ	ফটো উপলব্ধ	898	HGC2338285	নাম : গংগা দেৱী স্বামীৰ নাম: পূৰ্ণ বাহাদুৰ কাৰ্কি ঘৰ নং : ৯০গ বয়স : 45 লিঙ্গ : মহিলা	ফটো উপলব্ধ	899	HGC2338252	নাম : মায়া দেৱী স্বামীৰ নাম: মন বাহাদুৰ থাপা ঘৰ নং : ৯০খ বয়স : 44 লিঙ্গ : মহিলা	ফটো উপলব্ধ
R 900	HGC2338354	নাম : যদনাথ আচাৰ্য্য পিতাৰ নাম: খড়ানন্দ আচাৰ্য্য ঘৰ নং : ৯০ঘ বয়স : 43 লিঙ্গ : পুৰুষ	ফটো উপলব্ধ	901	HGC2338365	নাম : লতা দেৱী স্বামীৰ নাম: যদু নাথ ঘৰ নং : ৯০ঘ বয়স : 43 লিঙ্গ : মহিলা	ফটো উপলব্ধ	902	HGC2338423	নাম : কৃষ্ণ বৰাল পিতাৰ নাম: ঘনশ্যাম বৰাল ঘৰ নং : ৯০ঙ বয়স : 42 লিঙ্গ : পুৰুষ	ফটো উপলব্ধ
903	HGC2338456	নাম : কমল খতিয়ৰা পিতাৰ নাম: বৃহস্পতি খতিয়ৰা ঘৰ নং : ৯০চ বয়স : 42 লিঙ্গ : পুৰুষ	ফটো উপলব্ধ	904	HGC2342474	নাম : দীপক আচাৰ্য্য পিতাৰ নাম: খড়ানন্দ আচাৰ্য্য ঘৰ নং : ৯০ঘ বয়স : 41 লিঙ্গ : পুৰুষ	ফটো উপলব্ধ	905	HGC2338412	নাম : ৰাম বাহাদুৰ বৰাল পিতাৰ নাম: ঘনশ্যাম বৰাল ঘৰ নং : ৯০ঙ বয়স : 37 লিঙ্গ : পুৰুষ	ফটো উপলব্ধ



906 নাম : দীপা দেৱী স্বামীৰ নাম : সুভাষ আচাৰ্য ঘৰ নং : ৯০ঘ বয়স : 35 লিঙ্গ : মহিলা	HGC2342485 ফটো উপলব্ধ	907 নাম : পপি দেৱী স্বামীৰ নাম : কমল খতিয়াৰ ঘৰ নং : ৯০চ বয়স : 31 লিঙ্গ : মহিলা	HGC0012271 ফটো উপলব্ধ	908 নাম : সন্তোষ আচাৰ্য পিতাৰ নাম : যাদৱ আচাৰ্য ঘৰ নং : ৯০ঘ বয়স : 27 লিঙ্গ : পুৰুষ	HGC0351817 ফটো উপলব্ধ
909 নাম : যমুনা তামৰিয়া পিতাৰ নাম : জগন তামৰিয়া ঘৰ নং : ৯১ বয়স : 37 লিঙ্গ : মহিলা	HGC2338478 ফটো উপলব্ধ	910 নাম : অজয় তামৰীয়া পিতাৰ নাম : বিজয় তামৰীয়া ঘৰ নং : ৯১ বয়স : 21 লিঙ্গ : পুৰুষ	HGC3492923 ফটো উপলব্ধ	E 911 নাম : দীননাথ যাদৱ পিতাৰ নাম : দুখী যাদৱ ঘৰ নং : ৯২ বয়স : 60 লিঙ্গ : পুৰুষ	HGC2342429 ফটো উপলব্ধ
# 912 নাম : মনোৰথ মৈদালী পিতাৰ নাম : বিষ্ণুলাল মৈদালী ঘৰ নং : ৯২ক বয়স : 51 লিঙ্গ : পুৰুষ	HGC2342634 ফটো উপলব্ধ	# 913 নাম : চুমি দেৱী স্বামীৰ নাম : মনোৰথ মৈদালী ঘৰ নং : ৯২ক বয়স : 49 লিঙ্গ : মহিলা	HGC2342645 ফটো উপলব্ধ	914 নাম : লক্ষী যাদৱ স্বামীৰ নাম : দীননাথ যাদৱ ঘৰ নং : ৯২ বয়স : 48 লিঙ্গ : মহিলা	HGC0440594 ফটো উপলব্ধ
# 915 নাম : দেবীলাল শৰ্মা পিতাৰ নাম : মনোৰথ মইদালি ঘৰ নং : ৯২ক বয়স : 27 লিঙ্গ : পুৰুষ	HGC0351866 ফটো উপলব্ধ	916 নাম : বিকাশ যাদৱ পিতাৰ নাম : দীননাথ যাদৱ ঘৰ নং : 92 বয়স : 26 লিঙ্গ : পুৰুষ	HGC0319152 ফটো উপলব্ধ	917 নাম : লোকনাথ মৈদালী পিতাৰ নাম : নন্দলাল মৈদালা ঘৰ নং : ৯৩ বয়স : 74 লিঙ্গ : পুৰুষ	HGC2342441 ফটো উপলব্ধ
918 নাম : ইন্দ্ৰমায়া দেৱী স্বামীৰ নাম : লোকনাথ মৈছালী ঘৰ নং : 93 বয়স : 51 লিঙ্গ : মহিলা	HGC0258202 ফটো উপলব্ধ	919 নাম : পুষ্পলাল মইদালি পিতাৰ নাম : লোকনাথ মইদালি ঘৰ নং : ৯৩ বয়স : 33 লিঙ্গ : পুৰুষ	HGC0012272 ফটো উপলব্ধ	920 নাম : কৰ্ণ বাহাদুৰ ছেত্ৰী পিতাৰ নাম : ছবিলাল ছেত্ৰী ঘৰ নং : ৯৪ বয়স : 58 লিঙ্গ : পুৰুষ	HGC0562371 ফটো উপলব্ধ
921 নাম : উমা দেৱী ছেত্ৰী স্বামীৰ নাম : পূৰ্ণ বাহাদুৰ ছেত্ৰী ঘৰ নং : ৯৪ বয়স : 53 লিঙ্গ : মহিলা	HGC1250679 ফটো উপলব্ধ	922 নাম : ৰাজকুমাৰ ছেত্ৰী পিতাৰ নাম : পূৰ্ণ বাহাদুৰ ছেত্ৰী ঘৰ নং : ৯৪ বয়স : 36 লিঙ্গ : পুৰুষ	HGC0579300 ফটো উপলব্ধ	923 নাম : ধনমায়া দেৱী পিতাৰ নাম : পূৰ্ণ বাহাদুৰ ছেত্ৰী ঘৰ নং : ৯৪ বয়স : 25 লিঙ্গ : মহিলা	HGC1283332 ফটো উপলব্ধ
924 নাম : ৰত্নবাহাদুৰ চিৰুৱাল ছেত্ৰী পিতাৰ নাম : কৰ্ণবাহাদুৰ ছেত্ৰী ঘৰ নং : 96 বয়স : 51 লিঙ্গ : পুৰুষ	HGC0258673 ফটো উপলব্ধ	925 নাম : জানকা দেৱী স্বামীৰ নাম : ৰত্ন বাহাদুৰ চিৰুৱাল ছেত্ৰী ঘৰ নং : 96 বয়স : 42 লিঙ্গ : মহিলা	HGC0318873 ফটো উপলব্ধ	926 নাম : ভাৰতী বৈষ্ণৱ স্বামীৰ নাম : চুনিল বৈষ্ণৱ ঘৰ নং : ৯৬ বয়স : 37 লিঙ্গ : মহিলা	HGC2279030 ফটো উপলব্ধ
927 নাম : অমন চিৰোৱাল ছেত্ৰী পিতাৰ নাম : ৰত্ন বাহাদুৰ চিৰোৱাল ছেত্ৰী ঘৰ নং : ৯৬ বয়স : 25 লিঙ্গ : পুৰুষ	HGC1244144 ফটো উপলব্ধ	928 নাম : খৰ্ক কবৰতী চুকা পিতাৰ নাম : প্ৰেম বাহাদুৰ চুকা ঘৰ নং : ৯৭ বয়স : 64 লিঙ্গ : পুৰুষ	HGC0441642 ফটো উপলব্ধ	929 নাম : উম্বৰ কুমাৰী চুকা স্বামীৰ নাম : খৰ্ক কবৰতী চুকা ঘৰ নং : ৯৭ বয়স : 59 লিঙ্গ : মহিলা	HGC0436584 ফটো উপলব্ধ
# 930 নাম : দল বাহাদুৰ চুকা পিতাৰ নাম : খৰ্ক কবৰতী চুকা ঘৰ নং : 9৯৭ক বয়স : 44 লিঙ্গ : পুৰুষ	HGC0441865 ফটো উপলব্ধ	931 নাম : সুখমায়া চুকা পিতাৰ নাম : খৰ্ক কবৰতী চুকা ঘৰ নং : ৯৭ বয়স : 35 লিঙ্গ : মহিলা	HGC0436675 ফটো উপলব্ধ	# 932 নাম : বিন চুকা স্বামীৰ নাম : দল বাহাদুৰ চুকা ঘৰ নং : ৯৭ক বয়স : 32 লিঙ্গ : মহিলা	HGC0441857 ফটো উপলব্ধ
933 নাম : সুখমান চুকা পিতাৰ নাম : খৰ্ক কবৰতী চুকা ঘৰ নং : ৯৭ বয়স : 29 লিঙ্গ : পুৰুষ	HGC0436782 ফটো উপলব্ধ	934 নাম : সঞ্জীত চুকা পিতাৰ নাম : খৰ্ক কবৰতী চুকা ঘৰ নং : ৯৯ বয়স : 33 লিঙ্গ : পুৰুষ	HGC0441881 ফটো উপলব্ধ	935 নাম : সংগীতা চুকা স্বামীৰ নাম : সঞ্জীত চুকা ঘৰ নং : ৯৯ বয়স : 27 লিঙ্গ : মহিলা	HGC0441915 ফটো উপলব্ধ



936	PWX0050377	ফটো উপলব্ধ
নাম : বেনকা কুৰুৱা স্বামীৰ নাম : বঞ্জু কুৰুৱা ঘৰ নং : 100 বয়স : 41 লিঙ্গ : মহিলা		

937	HGC0442509	ফটো উপলব্ধ
নাম : বঞ্জু কুৰুৱা পিতাৰ নাম : টুনকু কুৰুৱা ঘৰ নং : 100 বয়স : 37 লিঙ্গ : পুৰুষ		

938	HGC1261791	ফটো উপলব্ধ
নাম : জনকী ছেত্ৰী স্বামীৰ নাম : চানু ছেত্ৰী ঘৰ নং : 101 বয়স : 65 লিঙ্গ : মহিলা		

939	HGC1261387	ফটো উপলব্ধ
নাম : গোপাল ছেত্ৰী পিতাৰ নাম : সাহে ছেত্ৰী ঘৰ নং : 101 বয়স : 33 লিঙ্গ : পুৰুষ		

940	PWX0082453	ফটো উপলব্ধ
নাম : অনামিকা ছেত্ৰী স্বামীৰ নাম : গোপাল ছেত্ৰী ঘৰ নং : 101 বয়স : 29 লিঙ্গ : মহিলা		

941	PWX0095216	ফটো উপলব্ধ
নাম : লীলা দেবী স্বামীৰ নাম : বিনোদ ছেত্ৰী ঘৰ নং : 102 বয়স : 46 লিঙ্গ : মহিলা		

942	HGC1246248	ফটো উপলব্ধ
নাম : বিনোদ ছেত্ৰী পিতাৰ নাম : হেম বাহাদুৰ ছেত্ৰী ঘৰ নং : 102 বয়স : 41 লিঙ্গ : পুৰুষ		

943	HGC0002586	ফটো উপলব্ধ
নাম : মেনকা পোখ্ৰেল স্বামীৰ নাম : লৰকুমাৰ পোখ্ৰেল ঘৰ নং : 101 বয়স : 51 লিঙ্গ : মহিলা		

944	HGC0002585	ফটো উপলব্ধ
নাম : লব কুমাৰ পোখ্ৰেল পিতাৰ নাম : নাৰায়ণ পোখ্ৰেল ঘৰ নং : 101 বয়স : 50 লিঙ্গ : পুৰুষ		

945	HGC0318741	ফটো উপলব্ধ
নাম : মনোজ পোখ্ৰেল পিতাৰ নাম : লব পোখ্ৰেল ঘৰ নং : 151 বয়স : 27 লিঙ্গ : পুৰুষ		

946	HGC0318733	ফটো উপলব্ধ
নাম : ৰশ্মিতা দেবী পিতাৰ নাম : লব কুমাৰ পোখ্ৰেল ঘৰ নং : 151 বয়স : 25 লিঙ্গ : মহিলা		

947	HGC1432426	ফটো উপলব্ধ
নাম : তুলাশা দেবী স্বামীৰ নাম : পুষ্প অধিকাৰী ঘৰ নং : 102 বয়স : 41 লিঙ্গ : মহিলা		



948	1	PWX0134668	ফটো উপলব্ধ	নাম : কবিতা দৰ্জী পিতাৰ নাম: শান্তিৰাম দৰ্জী ঘৰ নং : 67খ বয়স : 32 লিঙ্গ : মহিলা	949	1	LQX0561951	ফটো উপলব্ধ	নাম : পবিত্ৰ দেৱী পিতাৰ নাম: জয়পতি শৰ্মা ঘৰ নং : ৮০ বয়স : 23 লিঙ্গ : মহিলা	950	2	HXX6238875	ফটো উপলব্ধ	নাম : কুমাৰ বঃ পিতাৰ নাম: পদম বঃ থাপা ঘৰ নং : ২খ বয়স : 57 লিঙ্গ : পুৰুষ
951	2	HGC0182394	ফটো উপলব্ধ	নাম : মেঘ বাহাদুৰ পিতাৰ নাম: হিন্দু বাহাদুৰ ছেত্ৰী ঘৰ নং : ১৬ বয়স : 37 লিঙ্গ : পুৰুষ	952	1	PWX0035485	ফটো উপলব্ধ	নাম : ডম্বুৰ বিশ্বকৰ্মা পিতাৰ নাম: অভিনাৰায়ন বিশ্বকৰ্মা ঘৰ নং : ৭২ক বয়স : 22 লিঙ্গ : পুৰুষ	953	1	HGC3489812	ফটো উপলব্ধ	নাম : ভানুপ্ৰিয়া কাৰ্ডং পিতাৰ নাম: বিৰাট কাৰ্ডং ঘৰ নং : ৪৬ বয়স : 22 লিঙ্গ : মহিলা
954	1	HGC3480217	ফটো উপলব্ধ	নাম : পল্লৱজ্যোতি চিন্তে পিতাৰ নাম: বৃধেন চিন্তে ঘৰ নং : ৫৫ বয়স : 27 লিঙ্গ : পুৰুষ	955	1	HGC3477718	ফটো উপলব্ধ	নাম : সবিতা ৰয় স্বামীৰ নাম: ৰাতুল মণ্ডল ঘৰ নং : ৫২ বয়স : 28 লিঙ্গ : মহিলা	956	2	PWX0137992	ফটো উপলব্ধ	নাম : অমৰ কুৰুৱা পিতাৰ নাম: ৰামু কুৰুৱা ঘৰ নং : ৬৯ বয়স : 18 লিঙ্গ : পুৰুষ
957	1	PWX0139154	ফটো উপলব্ধ	নাম : সুমিত শৰ্মা পিতাৰ নাম: মহিম শৰ্মা ঘৰ নং : ১২৫ বয়স : 18 লিঙ্গ : পুৰুষ	958	1	PWX0139188	ফটো উপলব্ধ	নাম : সুনৈনা ভাতুৰী স্বামীৰ নাম: প্ৰবিন গোৱালা ঘৰ নং : ৯৫ বয়স : 21 লিঙ্গ : মহিলা	959	1	PWX0141051	ফটো উপলব্ধ	নাম : চিত্ৰলেখা চিন্তে পিতাৰ নাম: গোলাপ চিন্তে ঘৰ নং : ১৫ বয়স : 22 লিঙ্গ : মহিলা
960	1	PWX0141069	ফটো উপলব্ধ	নাম : আকাশ পায়েং পিতাৰ নাম: প্ৰদীপ পায়েং ঘৰ নং : ৭ বয়স : 20 লিঙ্গ : পুৰুষ	961	1	PWX0141077	ফটো উপলব্ধ	নাম : লক্ষ্মীমনি হাজৰীকা পিতাৰ নাম: মানেশ্বৰ হাজৰীকা ঘৰ নং : ৭২ক বয়স : 18 লিঙ্গ : মহিলা	962	1	PWX0141085	ফটো উপলব্ধ	নাম : ৰানী চিন্তে পিতাৰ নাম: উমেশ্বৰ চিন্তে ঘৰ নং : ৩৯ বয়স : 19 লিঙ্গ : মহিলা
963	1	PWX0141093	ফটো উপলব্ধ	নাম : তেজি মিলি স্বামীৰ নাম: নিলোৎপল পায়েং ঘৰ নং : 44ক বয়স : 20 লিঙ্গ : মহিলা	964	1	PWX0141101	ফটো উপলব্ধ	নাম : ৰশ্মী কাৰ্ডং পিতাৰ নাম: বিৰাট কাৰ্ডং ঘৰ নং : ৪৬ বয়স : 19 লিঙ্গ : মহিলা	965	1	PWX0141119	ফটো উপলব্ধ	নাম : মুকন কুৰুৱা পিতাৰ নাম: সৌনা কুৰুৱা ঘৰ নং : ১৩৭ক বয়স : 33 লিঙ্গ : পুৰুষ
966	1	PWX0141671	ফটো উপলব্ধ	নাম : নিতিমা কুৰুৱা স্বামীৰ নাম: অৰুণ কুৰুৱা ঘৰ নং : ৬৯ বয়স : 25 লিঙ্গ : মহিলা	967	2	PWX0141705	ফটো উপলব্ধ	নাম : অৰুণ কুৰুৱা স্বামীৰ নাম: উদ্ৰ কুৰুৱা ঘৰ নং : ৬৯ বয়স : 35 লিঙ্গ : মহিলা	968	1	PWX0141721	ফটো উপলব্ধ	নাম : মালী পায়েং স্বামীৰ নাম: চৰজ পায়েং ঘৰ নং : ১১ক বয়স : 26 লিঙ্গ : মহিলা
969	2	PWX0142034	ফটো উপলব্ধ	নাম : অমৰ কুৰুৱা পিতাৰ নাম: ৰামু কুৰুৱা ঘৰ নং : ৬৯ বয়স : 18 লিঙ্গ : পুৰুষ	970	2	PWX0142067	ফটো উপলব্ধ	নাম : পিংকী ছেত্ৰী স্বামীৰ নাম: জীবন কাৰ্কী ঘৰ নং : ৯০গ বয়স : 18 লিঙ্গ : মহিলা	971	1	PWX0142687	ফটো উপলব্ধ	নাম : স্বপ্না দেৱী পিতাৰ নাম: দেৱী প্ৰসাদ শৰ্মা ঘৰ নং : ৬০ বয়স : 19 লিঙ্গ : মহিলা
972	1	PWX0142695	ফটো উপলব্ধ	নাম : আশীষ ৰেগী পিতাৰ নাম: নিলকান্ত ৰেগী ঘৰ নং : ৫৭ক বয়স : 19 লিঙ্গ : পুৰুষ	973	1	PWX0142737	ফটো উপলব্ধ	নাম : হৰি চমলাগাঁই পিতাৰ নাম: দেৱী প্ৰসাদ চমলাগাঁই ঘৰ নং : ৬৩ বয়স : 19 লিঙ্গ : পুৰুষ	974	1	PWX0142745	ফটো উপলব্ধ	নাম : চনিয়া মগৰ পিতাৰ নাম: চেৰ বাহাদুৰ মগৰ ঘৰ নং : ৯৬ বয়স : 21 লিঙ্গ : মহিলা
975	1	PWX0142752	ফটো উপলব্ধ	নাম : নবীন বিশ্বকৰ্মা মাতৃৰ নাম: ধনমায়ী বিশ্বকৰ্মা ঘৰ নং : ৭১ বয়স : 22 লিঙ্গ : পুৰুষ	976	1	PWX0142760	ফটো উপলব্ধ	নাম : তিলক বিশ্বকৰ্মা পিতাৰ নাম: ৰোহিত বিশ্বকৰ্মা ঘৰ নং : ৭৩ বয়স : 21 লিঙ্গ : পুৰুষ	977	1	PWX0142778	ফটো উপলব্ধ	নাম : গংগা শৰ্মা পিতাৰ নাম: টিকাৰাম পৌৰেল ঘৰ নং : ৬৬ বয়স : 20 লিঙ্গ : মহিলা



978	1	PWX0142786
নাম : গংগা কুৰুৱা স্বামীৰ নাম: ভিহিট কুৰুৱা ঘৰ নং : ১৩৮ ক বয়স : 27 লিঙ্গ : মহিলা		
ফটো উপলব্ধ		

979	1	PWX0142794
নাম : তুলশী বিশ্বকৰ্মা পিতাৰ নাম: বিনোদ বিশ্বকৰ্মা ঘৰ নং : ৭২ বয়স : 21 লিঙ্গ : পুৰুষ		
ফটো উপলব্ধ		

980	1	PWX0142802
নাম : শ্ৰবন মগৰ পিতাৰ নাম: চেৰ বাহাদুৰ মগৰ ঘৰ নং : ৯৬ বয়স : 19 লিঙ্গ : পুৰুষ		
ফটো উপলব্ধ		

981	1	PWX0142810
নাম : গীতা শৰ্মা পিতাৰ নাম: টিকাৰাম পৌৰেল ঘৰ নং : ৬৬ বয়স : 20 লিঙ্গ : মহিলা		
ফটো উপলব্ধ		

982	1	PWX0142828
নাম : টংক চম্মাগাই পিতাৰ নাম: কুল প্ৰসাদ চম্মাগাই ঘৰ নং : ৬৪ বয়স : 18 লিঙ্গ : পুৰুষ		
ফটো উপলব্ধ		

983	1	PWX0142836
নাম : প্ৰীতি কুৰুৱা মাতৃৰ নাম: মৈনিক কুৰুৱা ঘৰ নং : ১০৪ বয়স : 20 লিঙ্গ : মহিলা		
ফটো উপলব্ধ		

984	2	JRF0010617
নাম : পৰ ছেত্ৰী পিতাৰ নাম: হিম বাহাদুৰ ছেত্ৰী ঘৰ নং : ১৩ বয়স : 40 লিঙ্গ : পুৰুষ		
ফটো উপলব্ধ		

985	1	PWX0170043
নাম : তুলসা দেবী স্বামীৰ নাম: ৰাজু ধমলা ঘৰ নং : 52 গ বয়স : 36 লিঙ্গ : মহিলা		
ফটো উপলব্ধ		

986	2	PWX0171017
নাম : কাঞ্চন দেবী পিতাৰ নাম: ৰত্না বাহাদুৰ চিৰুৱাল ছেত্ৰী ঘৰ নং : ৯৬ বয়স : 19 লিঙ্গ : মহিলা		
ফটো উপলব্ধ		

987	1	CFN0534974
নাম : মিনতি ৰায় স্বামীৰ নাম: পাৰস মগৰ ঘৰ নং : 93 ক বয়স : 28 লিঙ্গ : মহিলা		
ফটো উপলব্ধ		



988	1	PWX0179705
নাম : বুদ্ধিমান দৰ্জী পিতাৰ নাম : টিকাৰাম দৰ্জী ঘৰ নং : 68 খ বয়স : 23 লিঙ্গ : পুৰুষ		
ফটো উপলব্ধ		

989	1	PWX0028183
নাম : সবিতা মণ্ডল স্বামীৰ নাম : গোবৰ্ধন মজুমদাৰ ঘৰ নং : 1 বয়স : 24 লিঙ্গ : মহিলা		
ফটো উপলব্ধ		

#2 990	1	HGC0438879
নাম : চম্পা দেৱী স্বামীৰ নাম : কুমাৰ চুকা ঘৰ নং : 180 বয়স : 33 লিঙ্গ : মহিলা		
ফটো উপলব্ধ		

991	2	HGC0181594
নাম : লীনা দেবী স্বামীৰ নাম : মেঘ বাহাদুৰ ছেত্ৰী ঘৰ নং : 16 বয়স : 34 লিঙ্গ : মহিলা		
ফটো উপলব্ধ		

992	1	HGC0338319
নাম : হৰি মিশ্ৰ পিতাৰ নাম : নীল কৰ্ণ মিশ্ৰ ঘৰ নং : 82 বয়স : 31 লিঙ্গ : পুৰুষ		
ফটো উপলব্ধ		

993	2	PWX0183707
নাম : ৰঞ্জিত কৰ্মকাৰ পিতাৰ নাম : অজিত কৰ্মকাৰ ঘৰ নং : 68 ক বয়স : 22 লিঙ্গ : পুৰুষ		
ফটো উপলব্ধ		

994	1	PWX0183699
নাম : কেশৱ বিশ্বকৰ্মা পিতাৰ নাম : ধন বাহাদুৰ বিশ্বকৰ্মা ঘৰ নং : 106 বয়স : 27 লিঙ্গ : পুৰুষ		
ফটো উপলব্ধ		

995	1	PWX0183681
নাম : মেঘনাথ বিশ্বকৰ্মা পিতাৰ নাম : ধন বাহাদুৰ বিশ্বকৰ্মা ঘৰ নং : 106 বয়স : 30 লিঙ্গ : পুৰুষ		
ফটো উপলব্ধ		

996	2	PWX0183673
নাম : সুনিতা খালকা স্বামীৰ নাম : শ্ৰৱন কুৰুৱা ঘৰ নং : 69 বয়স : 23 লিঙ্গ : মহিলা		
ফটো উপলব্ধ		

997	2	PWX0183665
নাম : সন্তোষ কুমাৰ যাদৱ পিতাৰ নাম : দীননাথ যাদৱ ঘৰ নং : 82 বয়স : 19 লিঙ্গ : পুৰুষ		
ফটো উপলব্ধ		

998	2	PWX0183657
নাম : নন্দকিশোৰ ভগত পিতাৰ নাম : ধৰ্মেন্দ্ৰ ভগত ঘৰ নং : 82 ক বয়স : 18 লিঙ্গ : পুৰুষ		
ফটো উপলব্ধ		

999	2	PWX0183640
নাম : মনি কুৰুৱা স্বামীৰ নাম : কীৰ্ত্তি কুৰুৱা ঘৰ নং : 69 বয়স : 31 লিঙ্গ : মহিলা		
ফটো উপলব্ধ		

1000	2	PWX0183632
নাম : কাৰেন কুৰুৱা পিতাৰ নাম : বৃধন কুৰুৱা ঘৰ নং : 69 ক বয়স : 21 লিঙ্গ : পুৰুষ		
ফটো উপলব্ধ		

1001	2	PWX0183996
নাম : সঞ্জনা দেবী পিতাৰ নাম : যদুনাথ আচাৰ্য্য ঘৰ নং : 80 ঘ বয়স : 20 লিঙ্গ : মহিলা		
ফটো উপলব্ধ		

1002	2	PWX0184275
নাম : উগমায়া ছেত্ৰী পিতাৰ নাম : মন বাহাদুৰ ছেত্ৰী ঘৰ নং : 99 ক বয়স : 29 লিঙ্গ : মহিলা		
ফটো উপলব্ধ		

1003	2	PWX0184283
নাম : সীমা কুৰুৱা স্বামীৰ নাম : জগন কুৰুৱা ঘৰ নং : 69 বয়স : 26 লিঙ্গ : মহিলা		
ফটো উপলব্ধ		

1004	2	PWX0184291
নাম : দেৱমায়া ছেত্ৰী স্বামীৰ নাম : পৰু ছেত্ৰী ঘৰ নং : 13 বয়স : 36 লিঙ্গ : মহিলা		
ফটো উপলব্ধ		

1005	2	PWX0184325
নাম : ববিতা থাপা স্বামীৰ নাম : পূৰ্ণ থাপা ঘৰ নং : 95 ক বয়স : 31 লিঙ্গ : মহিলা		
ফটো উপলব্ধ		

1006	2	PWX0184333
নাম : উষা দেবী পিতাৰ নাম : মন বাহাদুৰ থাপা ঘৰ নং : 80 খ বয়স : 21 লিঙ্গ : মহিলা		
ফটো উপলব্ধ		

1007	2	CDZ1866433
নাম : প্ৰদীপ কৰুৱা পিতাৰ নাম : বুপান কৰুৱা ঘৰ নং : 105 বয়স : 30 লিঙ্গ : পুৰুষ		
ফটো উপলব্ধ		

1008	2	CDZ0527473
নাম : পিহকি কুৰুৱা স্বামীৰ নাম : প্ৰদীপ কুৰুৱা ঘৰ নং : 105 বয়স : 35 লিঙ্গ : মহিলা		
ফটো উপলব্ধ		

1009	1	PWX0189662
নাম : ভৱানী ছেত্ৰী স্বামীৰ নাম : এগ্য বাহাদুৰ থাপা ঘৰ নং : 115 ক বয়স : 18 লিঙ্গ : মহিলা		
ফটো উপলব্ধ		

1010	1	PWX0192583
নাম : দিপাক্ষৰ কাৰ্দং পিতাৰ নাম : জিতেন কাৰ্দং ঘৰ নং : 89 বয়স : 20 লিঙ্গ : পুৰুষ		
ফটো উপলব্ধ		

1011	2	CQG0000785
নাম : গায়ত্ৰী দেবী স্বামীৰ নাম : বেদাভক্তা মহান্ত ঘৰ নং : 31 বয়স : 37 লিঙ্গ : মহিলা		
ফটো উপলব্ধ		

1012	2	PWX0196030
নাম : ববিতা বিৰ্জা স্বামীৰ নাম : সুনিল কুৰুৱা ঘৰ নং : 68 বয়স : 21 লিঙ্গ : মহিলা		
ফটো উপলব্ধ		

1013	2	PWX0196097
নাম : অঞ্জলী কুৰুৱা স্বামীৰ নাম : মিন্টু কুৰুৱা ঘৰ নং : 69 বয়স : 25 লিঙ্গ : মহিলা		
ফটো উপলব্ধ		

1014	1	PWX0196915
নাম : সংগীতা চুকা স্বামীৰ নাম : সন্তোষ লিহু ঘৰ নং : 103 ঘ বয়স : 27 লিঙ্গ : মহিলা		
ফটো উপলব্ধ		

1015	2	PWX0197103
নাম : তিলক চাহ পিতাৰ নাম : আনিল চাহ ঘৰ নং : 65 বয়স : 20 লিঙ্গ : পুৰুষ		
ফটো উপলব্ধ		

1016	2	PWX0197152
নাম : ফুলমতী চাহ স্বামীৰ নাম : সন্দীপ চাহ ঘৰ নং : 65 বয়স : 29 লিঙ্গ : মহিলা		
ফটো উপলব্ধ		

1017	1	PWX0197418
নাম : কুমাৰ চুকা পিতাৰ নাম : অতীথোজ চুকা ঘৰ নং : 180 বয়স : 41 লিঙ্গ : পুৰুষ		
ফটো উপলব্ধ		



1018	1	PWX0197905
নাম : অগ্য প্রসাদ নেউপানে পিতাৰ নাম: উদয় নাৰায়ন নেউপানে ঘৰ নং : ১০৯ বয়স : 26 লিঙ্গ : পুৰুষ		ফটো উপলব্ধ

1019	2	PWX0198838
নাম : লোক বাহাদুৰ থাপা পিতাৰ নাম: কৃষ্ণ বাহাদুৰ থাপা ঘৰ নং : ৭৬ বয়স : 36 লিঙ্গ : পুৰুষ		ফটো উপলব্ধ

ভোটাৰৰ সাৰাংশ

A) ভোটাৰৰ সংখ্যা

	তালিকাৰ প্ৰকাৰ	তালিকাৰ চিনাক্তকৰণ	ভোটাৰৰ সংখ্যা				
			পুৰুষ	মহিলা	ওয় লিঙ্গ	মুঠ	
I	মূল তালিকা	মূল তালিকা	বিশেষ সংশোধন, 2026 চনৰ পূৰ্বৰ 2025 চনৰ মূল তালিকাৰ লগত থকা সংযোজন সমূহ একত্ৰিতকৰন কৰা তালিকা ।	499	448	0	947
II	যোগ তালিকা	পৰিপূৰক 1	বিশেষ সংক্ষিপ্ত সংশোধন, 2026	17	23	0	40
		পৰিপূৰক 2	অনবিচ্ছিন্ন সংশোধন 2026	14	18	0	32
			মুঠ	31	41	0	72
III	বিয়োজন তালিকা	পৰিপূৰক 1	বিশেষ সংক্ষিপ্ত সংশোধন, 2026	27	26	0	53
		পৰিপূৰক 2	অনবিচ্ছিন্ন সংশোধন 2026	1	1	0	2
			মুঠ	28	27	0	55
IV	লিংগ ক্ষেত্ৰত পৰিবৰ্তনৰ বাবে পাৰ্থক্য			0	0	0	0
এই সংশোধনৰ পিছত ভোটাৰ তালিকাত ভোটাৰৰ মুঠ সংখ্যা (I+II-III+IV)				502	462	0	964

B) শুধৰনীৰ সংখ্যা

তালিকাৰ প্ৰকাৰ	তালিকাৰ চিনাক্তকৰণ	শুধৰনীৰ সংখ্যা
পৰিপূৰক 1	বিশেষ সংক্ষিপ্ত সংশোধন, 2026	26
পৰিপূৰক 2	অনবিচ্ছিন্ন সংশোধন 2026	7
	মুঠ	33

নিৰ্বাচক পঞ্জীয়ন বিষয়াৰ স্বাক্ষৰ

E-মৃত, S-স্থানান্তৰিত/ বাসস্থান পৰিবৰ্তন, R-প্ৰতিলিপি, M-নিখোজ, Q-অযোগ্য