



ভোটাৰ তালিকা 2026 S03 অসম

বিধানসভা সমষ্টিৰ নম্বৰ, নাম আৰু সংৰক্ষণৰ স্থিতি : 72 - গহপুৰ (সাধাৰণ)		খণ্ড নং : 131			
এই বিধানসভা সমষ্টিতো কোন সংসদীয় সমষ্টিৰ অন্তৰ্গত তাৰ নম্বৰ, নাম আৰু সংৰক্ষণ স্থিতি : 11 - শোণিতপুৰ (সাধাৰণ)					
1. সংশোধনৰ বিৱৰণ					
সংশোধনৰ বছৰ	2026	তালিকাৰ চিনাক্তকৰণ			
ভিত্তি তাৰিখ	01-04-2026	বিশেষ সংশোধন, 2026 চনৰ পূৰ্বৰ 2025 চনৰ মূল তালিকাৰ লগত থকা সংযোজন সমূহ একত্ৰিতকৰণ কৰা তালিকা।			
সংশোধনৰ প্ৰকাৰ	বিশেষ সংশোধন 2026				
প্ৰকাশনৰ তাৰিখ	23-03-2026				
2. খণ্ড আৰু ভোটগ্ৰহন কেন্দ্ৰৰ বিৱৰণ					
খণ্ডৰ অন্তৰ্গত এলেকা সমূহৰ নম্বৰ আৰু নাম					
1-মৰি কাঠনী		মূল চহৰ/গাওঁ	:	ৰাজগড় আনন্দপুৰ	
2-কুকুৰজান		ৱাৰ্ড নং	:		
3-বিষ্ণুপুৰ মাজগাঁও		ডাকঘৰ	:	গহপুৰ (উপ ডাকঘৰ)	
4-টেঙাজাৰনী		পুলিচ থানা	:	গহপুৰ	
5-২ নং টেঙাজাৰনী		ব্লক	:	পুৰ ছয়দুৱাৰ	
6-বিষ্ণুপুৰ		ৰাজহ চক্ৰ	:	গহপুৰ ৰাজহ চক্ৰ	
7-হাতীখুলী		জিলা	:	বিশ্বনাথ	
		পিনকোড	:	784168	
3. ভোটগ্ৰহন কেন্দ্ৰৰ বিৱৰণ					
ভোটগ্ৰহন কেন্দ্ৰৰ নম্বৰ আৰু নাম :		ভোটগ্ৰহন কেন্দ্ৰৰ প্ৰকাৰ (পুৰুষ/মহিলা/সাধাৰণ)		সাধাৰণ	
131 - কুকুৰজান মিলনজ্যোতি এম.ই. স্কুল (উত্তৰ অংশ)		খণ্ডৰ অন্তৰ্গত সহায়ক ভোটগ্ৰহন কেন্দ্ৰৰ সংখ্যা :		0	
ভোটগ্ৰহন কেন্দ্ৰৰ ঠিকনা :					
কুকুৰজান মিলনজ্যোতি এম.ই. স্কুল, কোঠা নং ১, ৰাজগড় আনন্দপুৰ					
4. ভোটাৰৰ সংখ্যা					
আৰম্ভনি ক্ৰমিক নং	শেষ ক্ৰমিক নং	মুঠ ভোটাৰ			
		পুৰুষ	মহিলা	৩য় লিঙ্গ	মুঠ
1	1066	518	506	0	1024

নিৰ্বাচক পঞ্জীয়ন বিষয়াৰ স্বাক্ষৰ



Nazri Naksha

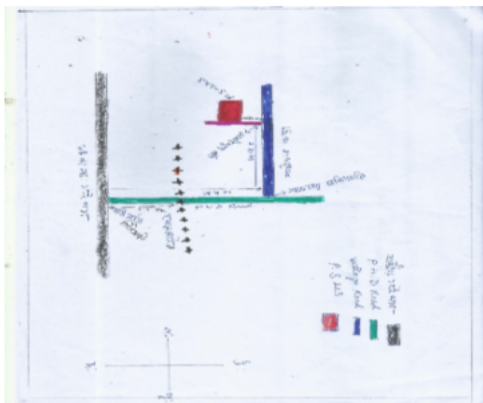

Google Map View



Polling Station Building Front View



ভোটগ্ৰহন কেন্দ্ৰৰ সন্মুখৰ দৃশ্য



Cad View

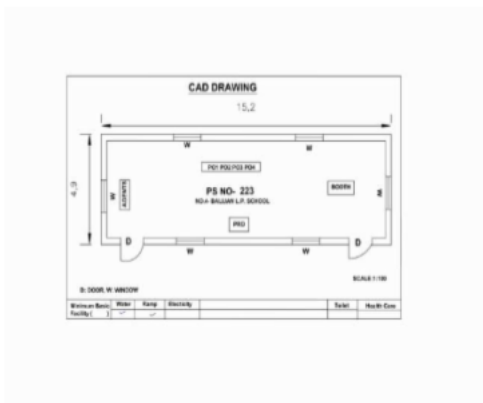

Key MAP View

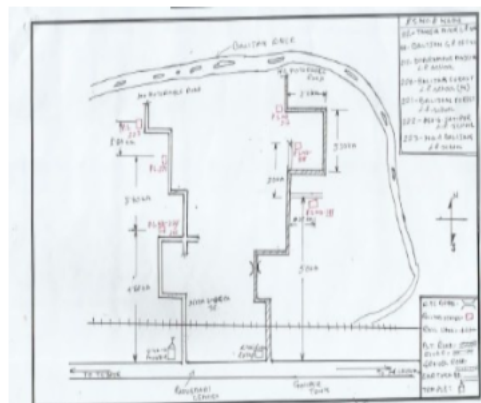



1 নাম : বামকুমাৰ কাৰ্কী পিতাৰ নাম: বামচন্দ্ৰ কাৰ্কী ঘৰ নং : ১ বয়স : 45 লিঙ্গ : পুৰুষ	HGC2184578 ফটো উপলব্ধ	2 নাম : পূৰ্ণিমা শইকীয়া কাৰ্কী স্বামীৰ নাম: বাম কুমাৰ কাৰ্কী ঘৰ নং : ১ বয়স : 38 লিঙ্গ : মহিলা	HGC2184589 ফটো উপলব্ধ	3 নাম : খৰ্গ বাহাদুৰ প্ৰধান পিতাৰ নাম: ধন বাহাদুৰ নেৱাৰ ঘৰ নং : 1 বয়স : 28 লিঙ্গ : পুৰুষ	HGC0233650 ফটো উপলব্ধ
4 নাম : ধন বাহাদুৰ নেৱাৰ পিতাৰ নাম: বল বাহাদুৰ নেৱাৰ ঘৰ নং : ১ বয়স : 70 লিঙ্গ : পুৰুষ	HGC2184590 ফটো উপলব্ধ	5 নাম : হৰি বাহাদুৰ ছেত্ৰী পিতাৰ নাম: নীল বাহাদুৰ ছেত্ৰী ঘৰ নং : ২ বয়স : 65 লিঙ্গ : পুৰুষ	HGC2184636 ফটো উপলব্ধ	D 6 নাম : চন্দ্ৰমায়া ছেত্ৰী পিতাৰ নাম: হৰি বাহাদুৰ ছেত্ৰী ঘৰ নং : ২ বয়স : 55 লিঙ্গ : মহিলা	HGC2184647 ফটো উপলব্ধ
S2 7 নাম : মেনী দৰ্শনা পিতাৰ নাম: পূৰ্ণ বাহাদুৰ দৰ্শনা ঘৰ নং : 2 বয়স : 27 লিঙ্গ : মহিলা	PWX0062919 ফটো উপলব্ধ	S2 8 নাম : ৰমী বাহাদুৰ দৰ্শনা পিতাৰ নাম: পূৰ্ণ বাহাদুৰ দৰ্শনা ঘৰ নং : 2 বয়স : 21 লিঙ্গ : পুৰুষ	PWX0062802 ফটো উপলব্ধ	9 নাম : নিৰমায়া বিশ্বকৰ্মা স্বামীৰ নাম: কৰ্ণবীৰ বিশ্বকৰ্মা ঘৰ নং : ৩ বয়স : 65 লিঙ্গ : মহিলা	HGC2184669 ফটো উপলব্ধ
10 নাম : শিবলাল বিশ্বকৰ্মা পিতাৰ নাম: কৰ্ণবীৰ বিশ্বকৰ্মা ঘৰ নং : ৩ বয়স : 48 লিঙ্গ : পুৰুষ	HGC2184670 ফটো উপলব্ধ	11 নাম : মিৰা দেবী বিশ্বকৰ্মা স্বামীৰ নাম: শিবলাল বিশ্বকৰ্মা ঘৰ নং : ৩ বয়স : 47 লিঙ্গ : মহিলা	HGC2184681 ফটো উপলব্ধ	12 নাম : অনীতা বিশ্বকৰ্মা পিতাৰ নাম: শিবলাল বিশ্বকৰ্মা ঘৰ নং : ৩ বয়স : 26 লিঙ্গ : মহিলা	HGC0369512 ফটো উপলব্ধ
13 নাম : বিজয় বিশ্বকৰ্মা পিতাৰ নাম: শিৱলাল বিশ্বকৰ্মা ঘৰ নং : ৩ বয়স : 23 লিঙ্গ : পুৰুষ	HGC1468073 ফটো উপলব্ধ	14 নাম : ৰাহুল বিশ্বকৰ্মা পিতাৰ নাম: শিৱলাল বিশ্বকৰ্মা ঘৰ নং : ৩ বয়স : 23 লিঙ্গ : পুৰুষ	HGC1468263 ফটো উপলব্ধ	15 নাম : দেবকান্ত দাস পিতাৰ নাম: মেঘনাথ দাস ঘৰ নং : ৪ বয়স : 39 লিঙ্গ : পুৰুষ	HGC2184749 ফটো উপলব্ধ
16 নাম : গোলাপী দাস স্বামীৰ নাম: দেৱকান্ত দাস ঘৰ নং : ৪ বয়স : 37 লিঙ্গ : মহিলা	HGC2184750 ফটো উপলব্ধ	17 নাম : বিনা দাস স্বামীৰ নাম: ললিত দাস ঘৰ নং : ৫ বয়স : 53 লিঙ্গ : মহিলা	HGC2184761 ফটো উপলব্ধ	18 নাম : ৰশ্মি দাস স্বামীৰ নাম: কুশল দাস ঘৰ নং : ৫ বয়স : 37 লিঙ্গ : মহিলা	HGC2184783 ফটো উপলব্ধ
19 নাম : চন্দ্ৰকলা সোনাৰী স্বামীৰ নাম: লক্ষন সোনাৰী ঘৰ নং : ৬ বয়স : 55 লিঙ্গ : মহিলা	HGC2184807 ফটো উপলব্ধ	# 20 নাম : দিপক সোনাৰী পিতাৰ নাম: লক্ষন সোনাৰী ঘৰ নং : ৬ বয়স : 34 লিঙ্গ : পুৰুষ	HGC2184829 ফটো উপলব্ধ	21 নাম : কুমাৰ সোনাৰী পিতাৰ নাম: লক্ষন সোনাৰী ঘৰ নং : ৬ বয়স : 33 লিঙ্গ : পুৰুষ	HGC2184818 ফটো উপলব্ধ
22 নাম : সংগীতা বিশ্বকৰ্মা পিতাৰ নাম: লক্ষন বিশ্বকৰ্মা ঘৰ নং : 6 বয়স : 31 লিঙ্গ : মহিলা	HGC0240101 ফটো উপলব্ধ	23 নাম : শংকৰ সোণাৰী পিতাৰ নাম: লক্ষন সোনাৰী ঘৰ নং : 6 বয়স : 29 লিঙ্গ : পুৰুষ	HGC0230375 ফটো উপলব্ধ	24 নাম : সৰস্বতী সোনাৰী স্বামীৰ নাম: দীপক সোনাৰী ঘৰ নং : 6 বয়স : 24 লিঙ্গ : মহিলা	PWX0034264 ফটো উপলব্ধ
D 25 নাম : গোবিন্দ ছেত্ৰী পিতাৰ নাম: নীল বাহাদুৰ ছেত্ৰী ঘৰ নং : ৭ বয়স : 57 লিঙ্গ : পুৰুষ	HGC2184830 ফটো উপলব্ধ	D 26 নাম : গোমামাই ছেত্ৰী স্বামীৰ নাম: গোবিন্দ ছেত্ৰী ঘৰ নং : ৭ বয়স : 50 লিঙ্গ : মহিলা	HGC2184841 ফটো উপলব্ধ	D 27 নাম : কুসুম ছেত্ৰী পিতাৰ নাম: গোবিন্দ ছেত্ৰী ঘৰ নং : ৭ বয়স : 42 লিঙ্গ : মহিলা	HGC2184852 ফটো উপলব্ধ
28 নাম : সোণ বাহাদুৰ বিশ্বকৰ্মা পিতাৰ নাম: ৰামদিন বিশ্বকৰ্মা ঘৰ নং : ৮ বয়স : 70 লিঙ্গ : পুৰুষ	HGC2184863 ফটো উপলব্ধ	D 29 নাম : লফচৰ বিশ্বকৰ্মা পিতাৰ নাম: ৰামদিন বিশ্বকৰ্মা ঘৰ নং : ৮ বয়স : 66 লিঙ্গ : পুৰুষ	HGC2184874 ফটো উপলব্ধ	30 নাম : দীলিপ বিশ্বকৰ্মা পিতাৰ নাম: সোণ বাহাদুৰ বিশ্বকৰ্মা ঘৰ নং : ৮ বয়স : 60 লিঙ্গ : পুৰুষ	HGC2184885 ফটো উপলব্ধ



D 31 নাম : লফৰী বিশ্বকৰ্মা স্বামীৰ নাম: লফচৰ বিশ্বকৰ্মা ঘৰ নং : ৮ বয়স : 47 লিঙ্গ : মহিলা	HGC2184896 ফটো উপলব্ধ	S2 32 নাম : গংগামনী ভূমিজ স্বামীৰ নাম: মুহেদ্র ভূমিজ ঘৰ নং : ৪ক বয়স : 42 লিঙ্গ : মহিলা	HGC0370098 ফটো উপলব্ধ	#2 33 নাম : হেমমায়া বিশ্বকৰ্মা স্বামীৰ নাম: গোবিন বিশ্বকৰ্মা ঘৰ নং : ২৭ বয়স : 80 লিঙ্গ : মহিলা	HGC2184932 ফটো উপলব্ধ
34 নাম : গোপাল বিশ্বকৰ্মা পিতাৰ নাম: গোবিন বিশ্বকৰ্মা ঘৰ নং : ৯ বয়স : 57 লিঙ্গ : পুৰুষ	HGC2184910 ফটো উপলব্ধ	D 35 নাম : পাৰ্বতী বিশ্বকৰ্মা স্বামীৰ নাম: গোপাল বিশ্বকৰ্মা ঘৰ নং : ৯ বয়স : 50 লিঙ্গ : মহিলা	HGC2184921 ফটো উপলব্ধ	D 36 নাম : দিলীপ বিশ্বকৰ্মা পিতাৰ নাম: গোবিন বিশ্বকৰ্মা ঘৰ নং : ৯ বয়স : 50 লিঙ্গ : পুৰুষ	HGC2184943 ফটো উপলব্ধ
#2 37 নাম : জিত বাহাদুৰ বিশ্বকৰ্মা পিতাৰ নাম: গোবিন বিশ্বকৰ্মা ঘৰ নং : ২৭ বয়স : 38 লিঙ্গ : পুৰুষ	HGC2184954 ফটো উপলব্ধ	#2 38 নাম : বিদ্যা দেবী বিশ্বকৰ্মা স্বামীৰ নাম: জিত বাহাদুৰ বিশ্বকৰ্মা ঘৰ নং : ২৭ বয়স : 38 লিঙ্গ : মহিলা	HGC2317364 ফটো উপলব্ধ	39 নাম : প্ৰকাশ বিশ্বকৰ্মা পিতাৰ নাম: গোপাল বিশ্বকৰ্মা ঘৰ নং : ৯ বয়স : 32 লিঙ্গ : পুৰুষ	PWX0129767 ফটো উপলব্ধ
40 নাম : চক্ৰ বাহাদুৰ বিশ্বকৰ্মা পিতাৰ নাম: নৰৌ বাহাদুৰ বিশ্বকৰ্মা ঘৰ নং : ১০ বয়স : 57 লিঙ্গ : পুৰুষ	HGC2184976 ফটো উপলব্ধ	41 নাম : লীলা সোনাৰী স্বামীৰ নাম: চক্ৰ বাহাদুৰ সোনাৰী ঘৰ নং : ১০ বয়স : 51 লিঙ্গ : মহিলা	HGC2184987 ফটো উপলব্ধ	S2 42 নাম : ভবেশ সোনাৰী পিতাৰ নাম: নৰ বাহাদুৰ সোনাৰী ঘৰ নং : 10 বয়স : 45 লিঙ্গ : পুৰুষ	PWX0031245 ফটো উপলব্ধ
43 নাম : সীতা বিশ্বকৰ্মা স্বামীৰ নাম: সূৰ্য্য বিশ্বকৰ্মা ঘৰ নং : ১০ বয়স : 35 লিঙ্গ : মহিলা	HGC3466703 ফটো উপলব্ধ	44 নাম : যশোদা ছেত্ৰী স্বামীৰ নাম: হৰি বাহাদুৰ ছেত্ৰী ঘৰ নং : 11 বয়স : 48 লিঙ্গ : মহিলা	PWX0052639 ফটো উপলব্ধ	# 45 নাম : সূৰ্য্য বিশ্বকৰ্মা পিতাৰ নাম: নৰ বাহাদুৰ বিশ্বকৰ্মা ঘৰ নং : ১০ বয়স : 47 লিঙ্গ : পুৰুষ	HGC3466695 ফটো উপলব্ধ
46 নাম : দুৰ্গা ছেত্ৰী পিতাৰ নাম: হৰি বাহাদুৰ ছেত্ৰী ঘৰ নং : 11 বয়স : 31 লিঙ্গ : পুৰুষ	PWX0052696 ফটো উপলব্ধ	47 নাম : পূজা কুমাৰী ছেত্ৰী স্বামীৰ নাম: দুৰ্গা ছেত্ৰী ঘৰ নং : 11 বয়স : 28 লিঙ্গ : মহিলা	PWX0052662 ফটো উপলব্ধ	48 নাম : ভোলা ছেত্ৰী পিতাৰ নাম: হৰি ছেত্ৰী ঘৰ নং : 11 বয়স : 27 লিঙ্গ : পুৰুষ	PWX0052712 ফটো উপলব্ধ
49 নাম : গনেশ ছেত্ৰী পিতাৰ নাম: হৰি ছেত্ৰী ঘৰ নং : 11 বয়স : 23 লিঙ্গ : পুৰুষ	PWX0052720 ফটো উপলব্ধ	50 নাম : হোম বাহাদুৰ বিশ্বকৰ্মা পিতাৰ নাম: পহলমান বিশ্বকৰ্মা ঘৰ নং : ১২ বয়স : 53 লিঙ্গ : পুৰুষ	HGC2185015 ফটো উপলব্ধ	51 নাম : হেম কুমাৰী বিশ্বকৰ্মা স্বামীৰ নাম: হোমবাহাদুৰ বিশ্বকৰ্মা ঘৰ নং : ১২ বয়স : 50 লিঙ্গ : মহিলা	HGC2185026 ফটো উপলব্ধ
52 নাম : দেবৰাজ বিশ্বকৰ্মা পিতাৰ নাম: হোম বাহাদুৰ বিশ্বকৰ্মা ঘৰ নং : 12 বয়স : 26 লিঙ্গ : পুৰুষ	HGC0369835 ফটো উপলব্ধ	# 53 নাম : গংগামায়া বিশ্বকৰ্মা স্বামীৰ নাম: দেব ৰাজ বিশ্বকৰ্মা ঘৰ নং : ১২ বয়স : 26 লিঙ্গ : মহিলা	HGC1479989 ফটো উপলব্ধ	54 নাম : ৰাধিকা বিশ্বকৰ্মা স্বামীৰ নাম: পৰশুৰাম বিশ্বকৰ্মা ঘৰ নং : ১৩ বয়স : 60 লিঙ্গ : মহিলা	HGC2185048 ফটো উপলব্ধ
55 নাম : গঙ্গা বিশ্বকৰ্মা পিতাৰ নাম: পৰশুৰাম বিশ্বকৰ্মা ঘৰ নং : ১৩ বয়স : 47 লিঙ্গ : পুৰুষ	HGC2185059 ফটো উপলব্ধ	S2 56 নাম : কুমাৰী সোনাৰী স্বামীৰ নাম: ভবেশ সোনাৰী ঘৰ নং : 13 বয়স : 40 লিঙ্গ : মহিলা	HGC0541672 ফটো উপলব্ধ	57 নাম : কৃষ্ণ বিশ্বকৰ্মা পিতাৰ নাম: পৰসুৰাম বিশ্বকৰ্মা ঘৰ নং : ১৩ বয়স : 38 লিঙ্গ : পুৰুষ	HGC2185093 ফটো উপলব্ধ
58 নাম : চান বিশ্বকৰ্মা পিতাৰ নাম: পৰশুৰাম বিশ্বকৰ্মা ঘৰ নং : ১৩ বয়স : 37 লিঙ্গ : পুৰুষ	HGC2185071 ফটো উপলব্ধ	59 নাম : অঞ্জলী বিশ্বকৰ্মা স্বামীৰ নাম: চানু বিশ্বকৰ্মা ঘৰ নং : ১৩ বয়স : 36 লিঙ্গ : মহিলা	HGC2185082 ফটো উপলব্ধ	60 নাম : পূৰ্ণিমা বিশ্বকৰ্মা স্বামীৰ নাম: কৃষ্ণ বিশ্বকৰ্মা ঘৰ নং : ১৩ বয়স : 27 লিঙ্গ : মহিলা	HGC0529073 ফটো উপলব্ধ



<p>S 61 PWX0078717</p> <p>নাম : শিৱ বিশ্বকৰ্মা পিতাৰ নাম: দিল্লী বাহাদুৰ বিশ্বকৰ্মা ঘৰ নং : 13 বয়স : 24 লিঙ্গ : পুৰুষ</p> <p>ফটো উপলব্ধ</p>	<p>62 PWX0107706</p> <p>নাম : আকাশ সোনাৰ পিতাৰ নাম: বুদ্ধিৰাম সোনাৰ ঘৰ নং : 13 বয়স : 24 লিঙ্গ : পুৰুষ</p> <p>ফটো উপলব্ধ</p>	<p>63 HGC2185128</p> <p>নাম : ছেৰ বাহাদুৰ দৰনল পিতাৰ নাম: হৰক বাহাদুৰ দৰনল ঘৰ নং : 18 বয়স : 65 লিঙ্গ : পুৰুষ</p> <p>ফটো উপলব্ধ</p>
<p>64 HGC2185139</p> <p>নাম : প্ৰেম বাহাদুৰ দৰনল পিতাৰ নাম: হৰক বাহাদুৰ দৰনল ঘৰ নং : 18 বয়স : 63 লিঙ্গ : পুৰুষ</p> <p>ফটো উপলব্ধ</p>	<p>65 HGC2185151</p> <p>নাম : ভীম বাহাদুৰ দৰনল পিতাৰ নাম: হৰক বাহাদুৰ দৰনল ঘৰ নং : 18 বয়স : 46 লিঙ্গ : পুৰুষ</p> <p>ফটো উপলব্ধ</p>	<p>66 HGC2185162</p> <p>নাম : ভক্ত বাহাদুৰ দৰনল পিতাৰ নাম: হৰক বাহাদুৰ দৰনল ঘৰ নং : 18 বয়স : 44 লিঙ্গ : পুৰুষ</p> <p>ফটো উপলব্ধ</p>
<p>67 HGC2185173</p> <p>নাম : ৰতা বিশ্বকৰ্মা পিতাৰ নাম: হৰক বাহাদুৰ বিশ্বকৰ্মা ঘৰ নং : 18 বয়স : 38 লিঙ্গ : পুৰুষ</p> <p>ফটো উপলব্ধ</p>	<p>S2 68 PWX0077099</p> <p>নাম : মেৰী দোৰ্ণাৰা পিতাৰ নাম: পূৰ্ণ দোৰ্ণাৰা ঘৰ নং : 14 বয়স : 26 লিঙ্গ : মহিলা</p> <p>ফটো উপলব্ধ</p>	<p>S 69 HGC2185184</p> <p>নাম : পূৰ্ণ বাহাদুৰ দৰনল পিতাৰ নাম: হৰক বাহাদুৰ দৰনল ঘৰ নং : 18 বয়স : 53 লিঙ্গ : পুৰুষ</p> <p>ফটো উপলব্ধ</p>
<p>70 HGC2185208</p> <p>নাম : কৃষ্ণ বাহাদুৰ দৰনল পিতাৰ নাম: হৰক বাহাদুৰ দৰনল ঘৰ নং : 18 বয়স : 52 লিঙ্গ : পুৰুষ</p> <p>ফটো উপলব্ধ</p>	<p>71 HGC2185219</p> <p>নাম : কৃষ্ণামায়া দৰনল স্বামীৰ নাম: কৃষ্ণ বাহাদুৰ দৰনল ঘৰ নং : 18 বয়স : 45 লিঙ্গ : মহিলা</p> <p>ফটো উপলব্ধ</p>	<p>72 HGC2185195</p> <p>নাম : জয়া দৰনল স্বামীৰ নাম: পূৰ্ণ বাহাদুৰ দৰনল ঘৰ নং : 18 বয়স : 43 লিঙ্গ : মহিলা</p> <p>ফটো উপলব্ধ</p>
<p>73 HGC2185231</p> <p>নাম : টঙ্কমায়া বিশ্বকৰ্মা স্বামীৰ নাম: ভোন বাহাদুৰ বিশ্বকৰ্মা ঘৰ নং : 15 বয়স : 70 লিঙ্গ : মহিলা</p> <p>ফটো উপলব্ধ</p>	<p>74 HGC0473256</p> <p>নাম : বেণু বিশ্বকৰ্মা স্বামীৰ নাম: অনন্ত বিশ্বকৰ্মা ঘৰ নং : 15 বয়স : 47 লিঙ্গ : মহিলা</p> <p>ফটো উপলব্ধ</p>	<p>75 HGC2185242</p> <p>নাম : অনন্ত বিশ্বকৰ্মা পিতাৰ নাম: ভোন বাহাদুৰ বিশ্বকৰ্মা ঘৰ নং : 15 বয়স : 46 লিঙ্গ : পুৰুষ</p> <p>ফটো উপলব্ধ</p>
<p># 76 HGC1468396</p> <p>নাম : কমলা বিশ্বকৰ্মা পিতাৰ নাম: ভোন বাহাদুৰ বিশ্বকৰ্মা ঘৰ নং : 29 বয়স : 42 লিঙ্গ : মহিলা</p> <p>ফটো উপলব্ধ</p>	<p>77 HGC0471839</p> <p>নাম : গংগাৰাম বিশ্বকৰ্মা পিতাৰ নাম: অনন্ত বিশ্বকৰ্মা ঘৰ নং : 15 বয়স : 26 লিঙ্গ : পুৰুষ</p> <p>ফটো উপলব্ধ</p>	<p>78 HGC2185275</p> <p>নাম : পদ্মায়া সোনাৰী স্বামীৰ নাম: ডম্বৰু সোনাৰী ঘৰ নং : 16 বয়স : 70 লিঙ্গ : মহিলা</p> <p>ফটো উপলব্ধ</p>
<p>79 HGC3466208</p> <p>নাম : সূৰ্য্য সোনাৰী পিতাৰ নাম: ডম্বৰু সোনাৰী ঘৰ নং : 16 বয়স : 45 লিঙ্গ : পুৰুষ</p> <p>ফটো উপলব্ধ</p>	<p>80 HGC2193444</p> <p>নাম : গীতা দেৱী সোনাৰী স্বামীৰ নাম: ভূৱন সোনাৰী ঘৰ নং : 16 বয়স : 33 লিঙ্গ : মহিলা</p> <p>ফটো উপলব্ধ</p>	<p>81 HGC0046409</p> <p>নাম : দিপক সোনাৰী পিতাৰ নাম: ডম্বৰু সোনাৰী ঘৰ নং : 16 বয়স : 33 লিঙ্গ : পুৰুষ</p> <p>ফটো উপলব্ধ</p>
<p>82 HGC1469014</p> <p>নাম : সংগীতা দেৱী স্বামীৰ নাম: দিপক সোনাৰী ঘৰ নং : 16 বয়স : 24 লিঙ্গ : মহিলা</p> <p>ফটো উপলব্ধ</p>	<p>83 HGC1248301</p> <p>নাম : হিৰালাল সোণাৰী পিতাৰ নাম: শিবলাল সোণাৰী ঘৰ নং : 16 বয়স : 35 লিঙ্গ : পুৰুষ</p> <p>ফটো উপলব্ধ</p>	<p>84 PWX0105676</p> <p>নাম : অনিতা সোনাৰী স্বামীৰ নাম: হিৰালাল সোনাৰী ঘৰ নং : 16 বয়স : 22 লিঙ্গ : মহিলা</p> <p>ফটো উপলব্ধ</p>
<p>85 HGC2185322</p> <p>নাম : ঘন বাহাদুৰ বিশ্বকৰ্মা পিতাৰ নাম: শেৰি বাহাদুৰ বিশ্বকৰ্মা ঘৰ নং : 19 বয়স : 57 লিঙ্গ : পুৰুষ</p> <p>ফটো উপলব্ধ</p>	<p>86 HGC2185333</p> <p>নাম : মেনকা বিশ্বকৰ্মা স্বামীৰ নাম: ঘন বাহাদুৰ বিশ্বকৰ্মা ঘৰ নং : 19 বয়স : 43 লিঙ্গ : মহিলা</p> <p>ফটো উপলব্ধ</p>	<p>87 HGC0369496</p> <p>নাম : হেমন্ত বিশ্বকৰ্মা পিতাৰ নাম: ঘন বাহাদুৰ বিশ্বকৰ্মা ঘৰ নং : 19 বয়স : 26 লিঙ্গ : পুৰুষ</p> <p>ফটো উপলব্ধ</p>
<p>88 PWX0043240</p> <p>নাম : ধনঞ্জয় বিশ্বকৰ্মা পিতাৰ নাম: ঘন বাহাদুৰ বিশ্বকৰ্মা ঘৰ নং : 17 বয়স : 22 লিঙ্গ : পুৰুষ</p> <p>ফটো উপলব্ধ</p>	<p>89 HGC1471820</p> <p>নাম : জুলী সোনাৰ মাতৃৰ নাম: ভিভাহ মায়া সোণাৰী ঘৰ নং : 18 বয়স : 45 লিঙ্গ : মহিলা</p> <p>ফটো উপলব্ধ</p>	<p>90 HGC2185402</p> <p>নাম : ৰূপা বিশ্বকৰ্মা স্বামীৰ নাম: গঙ্গা বিশ্বকৰ্মা ঘৰ নং : 18 বয়স : 37 লিঙ্গ : মহিলা</p> <p>ফটো উপলব্ধ</p>



91 নাম : ৰাজ সোনাৰী পিতাৰ নাম: দিগ বাহাদুৰ সোনাৰী ঘৰ নং : 18 বয়স : 36 লিঙ্গ : পুৰুষ	HGC0440370 ফটো উপলব্ধ	S 92 নাম : সাবিত্ৰী সোনাৰী পিতাৰ নাম: দিগ বাহাদুৰ সোনাৰী ঘৰ নং : 18 বয়স : 33 লিঙ্গ : মহিলা	HGC0458836 ফটো উপলব্ধ	93 নাম : প্ৰকাশ সোনাৰ পিতাৰ নাম: থুলে সোনাৰ ঘৰ নং : 18 বয়স : 31 লিঙ্গ : পুৰুষ	PWX0094169 ফটো উপলব্ধ
94 নাম : দিপা সোণাৰী পিতাৰ নাম: দিগ বাহাদুৰ সোণাৰী ঘৰ নং : 18 বয়স : 30 লিঙ্গ : মহিলা	HGC0466631 ফটো উপলব্ধ	95 নাম : প্ৰিয়া সোনাৰ মাতৃৰ নাম: জুলি সোনাৰ ঘৰ নং : 18 বয়স : 28 লিঙ্গ : মহিলা	PWX0102707 ফটো উপলব্ধ	96 নাম : কৃষ্ণ সোণাৰী পিতাৰ নাম: দিগ বাহাদুৰ সোণাৰী ঘৰ নং : 18 বয়স : 27 লিঙ্গ : পুৰুষ	HGC0466649 ফটো উপলব্ধ
97 নাম : লক্ষ্মী সোনাৰী স্বামীৰ নাম: কৃষ্ণ সোণাৰী ঘৰ নং : 18 বয়স : 25 লিঙ্গ : মহিলা	PWX0065888 ফটো উপলব্ধ	98 নাম : নেহা সোনাৰ মাতৃৰ নাম: জুলি সোনাৰ ঘৰ নং : 18 বয়স : 25 লিঙ্গ : মহিলা	PWX0102723 ফটো উপলব্ধ	99 নাম : ৰাহুল সোনাৰ মাতৃৰ নাম: জুলি সোনাৰ ঘৰ নং : 18 বয়স : 21 লিঙ্গ : পুৰুষ	PWX0123240 ফটো উপলব্ধ
100 নাম : জগত সোনাৰী পিতাৰ নাম: টিকাৰাম সোনাৰী ঘৰ নং : 18 বয়স : 21 লিঙ্গ : পুৰুষ	PWX0034298 ফটো উপলব্ধ	101 নাম : টিকাৰাম সোনাৰী পিতাৰ নাম: ছবিলাল সোনাৰী ঘৰ নং : 18 বয়স : 47 লিঙ্গ : পুৰুষ	HGC2317284 ফটো উপলব্ধ	D 102 নাম : ধনোমায়া বিশ্বকৰ্মা স্বামীৰ নাম: মন বাহাদুৰ বিশ্বকৰ্মা ঘৰ নং : 18 বয়স : 75 লিঙ্গ : মহিলা	HGC2185457 ফটো উপলব্ধ
103 নাম : হৰ্থ বাহাদুৰ বিশ্বকৰ্মা পিতাৰ নাম: মন বাহাদুৰ বিশ্বকৰ্মা ঘৰ নং : 18 বয়স : 61 লিঙ্গ : পুৰুষ	HGC2185468 ফটো উপলব্ধ	# 104 নাম : নৰোমায়া বিশ্বকৰ্মা স্বামীৰ নাম: হৰ্থ বাহাদুৰ বিশ্বকৰ্মা ঘৰ নং : 18 বয়স : 53 লিঙ্গ : মহিলা	HGC2185479 ফটো উপলব্ধ	105 নাম : কল্পনা বিশ্বকৰ্মা স্বামীৰ নাম: তাৰানাথ বিশ্বকৰ্মা ঘৰ নং : 18 বয়স : 49 লিঙ্গ : মহিলা	HGC2185480 ফটো উপলব্ধ
# 106 নাম : সনোজ বিশ্বকৰ্মা পিতাৰ নাম: হৰ্থ বাহাদুৰ বিশ্বকৰ্মা ঘৰ নং : 18 বয়স : 36 লিঙ্গ : পুৰুষ	PWX0105593 ফটো উপলব্ধ	S 107 নাম : অমিৰ বিশ্বকৰ্মা পিতাৰ নাম: এগ বাহাদুৰ বিশ্বকৰ্মা ঘৰ নং : 18 বয়স : 32 লিঙ্গ : পুৰুষ	HGC2193422 ফটো উপলব্ধ	S 108 নাম : জমুনা দেৱী স্বামীৰ নাম: অমিৰ বিশ্বকৰ্মা ঘৰ নং : 18 বয়স : 31 লিঙ্গ : মহিলা	HGC1389055 ফটো উপলব্ধ
109 নাম : বিমল বিশ্বকৰ্মা পিতাৰ নাম: হৰ্থ বাহাদুৰ বিশ্বকৰ্মা ঘৰ নং : 19 বয়স : 30 লিঙ্গ : পুৰুষ	PWX0121590 ফটো উপলব্ধ	110 নাম : বিক্ৰ নোৱাৰ পিতাৰ নাম: কুল বাহাদুৰ নোৱাৰ ঘৰ নং : 20 বয়স : 30 লিঙ্গ : পুৰুষ	HGC0233304 ফটো উপলব্ধ	#2 111 নাম : সৰস্বতী নোৱাৰ স্বামীৰ নাম: বিক্ৰ নোৱাৰ ঘৰ নং : 20 বয়স : 22 লিঙ্গ : মহিলা	HGC3494812 ফটো উপলব্ধ
112 নাম : জিত বাহাদুৰ কটেল পিতাৰ নাম: বাসুদেৱ কটেল ঘৰ নং : 21 বয়স : 22 লিঙ্গ : পুৰুষ	HGC1441906 ফটো উপলব্ধ	113 নাম : ঘনবাহাদুৰ কটেল পিতাৰ নাম: নাৰায়ন কটেল ঘৰ নং : 21 বয়স : 23 লিঙ্গ : পুৰুষ	HGC1468107 ফটো উপলব্ধ	114 নাম : নাৰায়ন কটেল পিতাৰ নাম: নীল বাহাদুৰ কটেল ঘৰ নং : 21 বয়স : 56 লিঙ্গ : পুৰুষ	HGC2185515 ফটো উপলব্ধ
115 নাম : বাসুদেৱ কটেল পিতাৰ নাম: নীল বাহাদুৰ কটেল ঘৰ নং : 21 বয়স : 56 লিঙ্গ : পুৰুষ	HGC2185548 ফটো উপলব্ধ	116 নাম : ৰঞ্জ কটেল স্বামীৰ নাম: বাসুদেৱ কটেল ঘৰ নং : 21 বয়স : 49 লিঙ্গ : মহিলা	HGC2185559 ফটো উপলব্ধ	117 নাম : লীলা কটেল স্বামীৰ নাম: নাৰায়ন কটেল ঘৰ নং : 21 বয়স : 46 লিঙ্গ : মহিলা	HGC2185526 ফটো উপলব্ধ
118 নাম : লিলা কটেল পিতাৰ নাম: নাৰায়ন কটেল ঘৰ নং : 21 বয়স : 29 লিঙ্গ : পুৰুষ	HGC0074575 ফটো উপলব্ধ	119 নাম : জেওলী নোৱাৰ স্বামীৰ নাম: কুল বাহাদুৰ নোৱাৰ ঘৰ নং : 22 বয়স : 49 লিঙ্গ : মহিলা	HGC2185593 ফটো উপলব্ধ	120 নাম : ৰাজ নোৱাৰ পিতাৰ নাম: কুল বাহাদুৰ নোৱাৰ ঘৰ নং : 22 বয়স : 24 লিঙ্গ : পুৰুষ	HGC3466646 ফটো উপলব্ধ



121 নাম : দিলিপ শইকীয়া মাতৃৰ নাম: ধনমাই শইকীয়া ঘৰ নং : ১২ক বয়স : 29 লিঙ্গ : পুৰুষ	HGC0078287 ফটো উপলব্ধ	122 নাম : হৰি কেশৱ কটেল পিতাৰ নাম: নীল বাহাদুৰ কটেল ঘৰ নং : ১৩ বয়স : 52 লিঙ্গ : পুৰুষ	HGC2185560 ফটো উপলব্ধ	123 নাম : দিপালী কটেল স্বামীৰ নাম: হৰি কেশৱ কটেল ঘৰ নং : ১৩ বয়স : 35 লিঙ্গ : মহিলা	HGC0073395 ফটো উপলব্ধ
124 নাম : চুনিল বিশ্বকৰ্মা পিতাৰ নাম: হৰ্গ বাহাদুৰ বিশ্বকৰ্মা ঘৰ নং : ২৪ বয়স : 31 লিঙ্গ : পুৰুষ	HGC0231100 ফটো উপলব্ধ	125 নাম : দুৰ্গামায়া বিশ্বকৰ্মা স্বামীৰ নাম: সুনীল বিশ্বকৰ্মা ঘৰ নং : ২৪ বয়স : 23 লিঙ্গ : মহিলা	PWX0034249 ফটো উপলব্ধ	126 নাম : কৰ্ণ বাহাদুৰ নেৱাৰ পিতাৰ নাম: চন্দ্ৰ বাহাদুৰ নেৱাৰ ঘৰ নং : ২৫ বয়স : 66 লিঙ্গ : পুৰুষ	HGC2185753 ফটো উপলব্ধ
127 নাম : খেম বাহাদুৰ নেৱাৰ পিতাৰ নাম: কৰ্ণ বাহাদুৰ নেৱাৰ ঘৰ নং : ২৫ বয়স : 38 লিঙ্গ : পুৰুষ	HGC2185797 ফটো উপলব্ধ	# 128 নাম : দিল কুমাৰী নেৱাৰ স্বামীৰ নাম: ৰোহিত নেৱাৰ ঘৰ নং : ২৫ বয়স : 30 লিঙ্গ : মহিলা	HGC0231043 ফটো উপলব্ধ	129 নাম : তুল বাহাদুৰ নেৱাৰ পিতাৰ নাম: কৰ্ণ বাহাদুৰ নেৱাৰ ঘৰ নং : ২৫ বয়স : 40 লিঙ্গ : পুৰুষ	HGC2185786 ফটো উপলব্ধ
130 নাম : গমা নেৱাৰ স্বামীৰ নাম: টুল বাহাদুৰ নেৱাৰ ঘৰ নং : ২৫ বয়স : 35 লিঙ্গ : মহিলা	HGC0233932 ফটো উপলব্ধ	# 131 নাম : মালতী নেৱাৰ স্বামীৰ নাম: খেম বাহাদুৰ নেৱাৰ ঘৰ নং : ২৫ বয়স : 32 লিঙ্গ : মহিলা	HGC0473231 ফটো উপলব্ধ	132 নাম : শ্যাম বাহাদুৰ নেৱাৰ পিতাৰ নাম: পুষ্প বাহাদুৰ নেৱাৰ ঘৰ নং : ২৫ বয়স : 38 লিঙ্গ : পুৰুষ	HGC2185833 ফটো উপলব্ধ
# 133 নাম : প্ৰেম কুমাৰ নেৱাৰ পিতাৰ নাম: দিঘা বাহাদুৰ নেৱাৰ ঘৰ নং : ২৮ ক বয়স : 32 লিঙ্গ : পুৰুষ	HGC0096297 ফটো উপলব্ধ	# 134 নাম : ৰেখা নেৱাৰ স্বামীৰ নাম: প্ৰেম কুমাৰ নেৱাৰ ঘৰ নং : ২৮ ক বয়স : 31 লিঙ্গ : মহিলা	HGC0473322 ফটো উপলব্ধ	# 135 নাম : সীতা নেৱাৰ স্বামীৰ নাম: শ্যাম বাহাদুৰ নেৱাৰ ঘৰ নং : ২৫ গ বয়স : 29 লিঙ্গ : মহিলা	HGC0230854 ফটো উপলব্ধ
# 136 নাম : ৰোহিত নেৱাৰ পিতাৰ নাম: ভক্ত বাহাদুৰ নেৱাৰ ঘৰ নং : ২৫ ঘ বয়স : 37 লিঙ্গ : পুৰুষ	HGC2185888 ফটো উপলব্ধ	137 নাম : গীতা দেৱী নেৱাৰ স্বামীৰ নাম: দেব বাহাদুৰ নেৱাৰ ঘৰ নং : ২৫ক বয়স : 38 লিঙ্গ : মহিলা	HGC3466661 ফটো উপলব্ধ	138 নাম : ৰেখা নেৱাৰ স্বামীৰ নাম: নেত্ৰলাল নেৱাৰ ঘৰ নং : ২৫খ বয়স : 35 লিঙ্গ : মহিলা	HGC3466687 ফটো উপলব্ধ
139 নাম : দিলমায়া নেৱাৰ স্বামীৰ নাম: পুষ্প বাহাদুৰ নেৱাৰ ঘৰ নং : ২৫ক বয়স : 63 লিঙ্গ : মহিলা	HGC2185811 ফটো উপলব্ধ	140 নাম : ভক্ত বাহাদুৰ নেৱাৰ পিতাৰ নাম: সন্তোষীৰ নেৱাৰ ঘৰ নং : ২৫খ বয়স : 63 লিঙ্গ : পুৰুষ	HGC2185844 ফটো উপলব্ধ	141 নাম : দুৰ্গামায়া নেৱাৰ স্বামীৰ নাম: ভক্ত বাহাদুৰ নেৱাৰ ঘৰ নং : ২৫খ বয়স : 57 লিঙ্গ : মহিলা	HGC2185855 ফটো উপলব্ধ
# 142 নাম : দেব বাহাদুৰ নেৱাৰ পিতাৰ নাম: পুষ্প বাহাদুৰ নেৱাৰ ঘৰ নং : ২৫ক বয়স : 40 লিঙ্গ : পুৰুষ	HGC2185822 ফটো উপলব্ধ	143 নাম : তেজ বাহাদুৰ নেৱাৰ পিতাৰ নাম: ভক্ত বাহাদুৰ নেৱাৰ ঘৰ নং : ২৫খ বয়স : 38 লিঙ্গ : পুৰুষ	HGC2185877 ফটো উপলব্ধ	144 নাম : ৰাজকুমাৰ নেৱাৰ পিতাৰ নাম: পুষ্প বাহাদুৰ নেৱাৰ ঘৰ নং : ২৫ক বয়স : 32 লিঙ্গ : পুৰুষ	HGC0087387 ফটো উপলব্ধ
145 নাম : ৰাধিকা বিশ্বকৰ্মা স্বামীৰ নাম: এগ বাহাদুৰ বিশ্বকৰ্মা ঘৰ নং : ২৬ বয়স : 61 লিঙ্গ : মহিলা	HGC2185446 ফটো উপলব্ধ	146 নাম : বিষ্ণু বিশ্বকৰ্মা পিতাৰ নাম: এগ বাহাদুৰ বিশ্বকৰ্মা ঘৰ নং : ২৬ বয়স : 27 লিঙ্গ : পুৰুষ	HGC0464578 ফটো উপলব্ধ	147 নাম : উমা বিশ্বকৰ্মা স্বামীৰ নাম: বিষ্ণু বিশ্বকৰ্মা ঘৰ নং : ২৬ বয়স : 21 লিঙ্গ : মহিলা	PWX0031369 ফটো উপলব্ধ
148 নাম : ভীম বাহাদুৰ ছেত্ৰী পিতাৰ নাম: তীল বাহাদুৰ ছেত্ৰী ঘৰ নং : ২৮ বয়স : 63 লিঙ্গ : পুৰুষ	HGC2185902 ফটো উপলব্ধ	149 নাম : ইন্দ্ৰ কুমাৰী ছেত্ৰী স্বামীৰ নাম: ভীম বাহাদুৰ ছেত্ৰী ঘৰ নং : ২৮ বয়স : 58 লিঙ্গ : মহিলা	HGC2185913 ফটো উপলব্ধ	150 নাম : কবিতা ছেত্ৰী স্বামীৰ নাম: ইন্দ্ৰমনি ছেত্ৰী ঘৰ নং : ২৮ বয়স : 34 লিঙ্গ : মহিলা	PWX0042457 ফটো উপলব্ধ



151 নাম : লক্ষ্মী নেবৰ স্বামীৰ নাম : ধান বাহাদুৰ নেবৰ ঘৰ নং : 28এ বয়স : 29 লিঙ্গ : মহিলা	HGC1441260 ফটো উপলব্ধ	S2 152 নাম : গনেশ নেৱাৰ পিতাৰ নাম : দীৰ্ঘ বাহাদুৰ নেৱাৰ ঘৰ নং : 28 বয়স : 40 লিঙ্গ : পুৰুষ	HGC2185957 ফটো উপলব্ধ	S2 153 নাম : ভাৰতী প্ৰধান নেৱাৰ স্বামীৰ নাম : গনেশ নেৱাৰ ঘৰ নং : 28খ বয়স : 126 লিঙ্গ : মহিলা	HGC0096099 ফটো উপলব্ধ
154 নাম : ইন্দ্ৰমণি ছেত্ৰী পিতাৰ নাম : ভীম বাহাদুৰ ছেত্ৰী ঘৰ নং : 28খ বয়স : 28 লিঙ্গ : পুৰুষ	HGC0278705 ফটো উপলব্ধ	155 নাম : দীৰ্ঘ বাহাদুৰ নেৱাৰ পিতাৰ নাম : চক্ৰমান নেৱাৰ ঘৰ নং : 2৮ক বয়স : 64 লিঙ্গ : পুৰুষ	HGC2185935 ফটো উপলব্ধ	156 নাম : মায়ী দেৱী নেৱাৰ স্বামীৰ নাম : দীৰ্ঘ বাহাদুৰ নেৱাৰ ঘৰ নং : ২৮ক বয়স : 60 লিঙ্গ : মহিলা	HGC2185946 ফটো উপলব্ধ
157 নাম : ধন বাহাদুৰ নেৱাৰ পিতাৰ নাম : দীৰ্ঘ বাহাদুৰ নেৱাৰ ঘৰ নং : ২৮ক বয়স : 30 লিঙ্গ : পুৰুষ	HGC0096669 ফটো উপলব্ধ	158 নাম : দিব্যজ্যোতি কুটুম পিতাৰ নাম : মনেশ্বৰ কুটুম ঘৰ নং : ২৮ক বয়স : 25 লিঙ্গ : পুৰুষ	HGC0466615 ফটো উপলব্ধ	#2 159 নাম : প্ৰিয়ংকা পেগু কুটুম স্বামীৰ নাম : দিব্যজ্যোতি কুটুম ঘৰ নং : 29 ক বয়স : 21 লিঙ্গ : মহিলা	PWX0031054 ফটো উপলব্ধ
160 নাম : মনেশ্বৰ কুটুম পিতাৰ নাম : দুৰ্গেশ্বৰ কুটুম ঘৰ নং : ২৯ক বয়স : 53 লিঙ্গ : পুৰুষ	HGC2186007 ফটো উপলব্ধ	161 নাম : বিজুমাই কুটুম স্বামীৰ নাম : মনেশ্বৰ কুটুম ঘৰ নং : ২৯ক বয়স : 50 লিঙ্গ : মহিলা	HGC2186018 ফটো উপলব্ধ	162 নাম : মন বাহাদুৰ ছেত্ৰী পিতাৰ নাম : খৰী বাহাদুৰ ছেত্ৰী ঘৰ নং : ৩০ বয়স : 58 লিঙ্গ : পুৰুষ	HGC2186029 ফটো উপলব্ধ
S 163 নাম : দিল বাহাদুৰ বিশ্বকৰ্মা পিতাৰ নাম : মন বাহাদুৰ বিশ্বকৰ্মা ঘৰ নং : 30 বয়স : 55 লিঙ্গ : পুৰুষ	HGC1121243 ফটো উপলব্ধ	164 নাম : গীতা দেৱী ছেত্ৰী স্বামীৰ নাম : মন বাহাদুৰ ছেত্ৰী ঘৰ নং : ৩০ বয়স : 51 লিঙ্গ : মহিলা	HGC2186030 ফটো উপলব্ধ	S 165 নাম : মইনা বিশ্বকৰ্মা স্বামীৰ নাম : দিল বাহাদুৰ বিশ্বকৰ্মা ঘৰ নং : 30 বয়স : 40 লিঙ্গ : মহিলা	HGC3446796 ফটো উপলব্ধ
S2 166 নাম : বিন্দা ছেত্ৰী পিতাৰ নাম : মন বাহাদুৰ ছেত্ৰী ঘৰ নং : ৩০ বয়স : 32 লিঙ্গ : মহিলা	HGC0103846 ফটো উপলব্ধ	167 নাম : কৃষ্ণ ছেত্ৰী পিতাৰ নাম : মন বাহাদুৰ ছেত্ৰী ঘৰ নং : ৩০ বয়স : 30 লিঙ্গ : পুৰুষ	HGC0104356 ফটো উপলব্ধ	168 নাম : মদন ঘিমৰে পিতাৰ নাম : টিকাৰাম ঘিমৰে ঘৰ নং : 30 এ বয়স : 30 লিঙ্গ : পুৰুষ	HGC0112268 ফটো উপলব্ধ
169 নাম : মঞ্জু দেৱী ঘিমৰে স্বামীৰ নাম : মদন ঘিমৰে ঘৰ নং : 30ক বয়স : 29 লিঙ্গ : মহিলা	HGC0286906 ফটো উপলব্ধ	170 নাম : কাশী নাথ উপাধ্যায় পিতাৰ নাম : কমলা উপাধ্যায় ঘৰ নং : ৩১ বয়স : 71 লিঙ্গ : পুৰুষ	HGC2186041 ফটো উপলব্ধ	171 নাম : খিলমায়ী উপাধ্যায় স্বামীৰ নাম : কাশী নাথ উপাধ্যায় ঘৰ নং : ৩১ বয়স : 63 লিঙ্গ : মহিলা	HGC2186052 ফটো উপলব্ধ
172 নাম : কল্পনা দেৱী স্বামীৰ নাম : মোহন উপাধ্যায় ঘৰ নং : 31 বয়স : 37 লিঙ্গ : মহিলা	HGC0526012 ফটো উপলব্ধ	173 নাম : মোহন উপাধ্যায় পিতাৰ নাম : কাশীনাথ উপাধ্যায় ঘৰ নং : ৩১ বয়স : 37 লিঙ্গ : পুৰুষ	HGC2186074 ফটো উপলব্ধ	174 নাম : ধৰ্মলাল গৌতম পিতাৰ নাম : নন্দলাল গৌতম ঘৰ নং : ৩২ বয়স : 39 লিঙ্গ : পুৰুষ	HGC2186132 ফটো উপলব্ধ
175 নাম : সন্তোষ গৌতম পিতাৰ নাম : নন্দলাল গৌতম ঘৰ নং : ৩২ বয়স : 36 লিঙ্গ : পুৰুষ	HGC2186109 ফটো উপলব্ধ	176 নাম : বুদ্ধ প্ৰচাদ গৌতম পিতাৰ নাম : নন্দলাল গৌতম ঘৰ নং : 32 বয়স : 29 লিঙ্গ : পুৰুষ	HGC0285718 ফটো উপলব্ধ	177 নাম : প্ৰেম গৌতম অন্যান্য : নন্দলাল গৌতম ঘৰ নং : 32 বয়স : 28 লিঙ্গ : পুৰুষ	HGC0233981 ফটো উপলব্ধ
178 নাম : নিৰ্মলা দেৱী ঘিমৰে স্বামীৰ নাম : টিকাৰাম ঘিমৰে ঘৰ নং : ৩৩ বয়স : 53 লিঙ্গ : মহিলা	HGC2186154 ফটো উপলব্ধ	179 নাম : দ্বৰ্জধন ঘিমৰী পিতাৰ নাম : টিকাৰাম ঘিমৰী ঘৰ নং : 33 বয়স : 26 লিঙ্গ : পুৰুষ	HGC0369728 ফটো উপলব্ধ	180 নাম : টিকাময়ী ঘিমৰে পিতাৰ নাম : টিকাৰাম ঘিমৰে ঘৰ নং : 33 বয়স : 23 লিঙ্গ : মহিলা	HGC1119304 ফটো উপলব্ধ



S2 181 নাম : মন বাহাদুৰ নেৱাৰ পিতাৰ নাম: ডিগমো বাহাদুৰ নেৱাৰ ঘৰ নং : 34 বয়স : 22 লিঙ্গ : পুৰুষ	PWX0077107 ফটো উপলব্ধ	182 নাম : শঙ্কৰ ছেত্ৰী পিতাৰ নাম: পূৰ্ণ বাহাদুৰ ছেত্ৰী ঘৰ নং : 35 বয়স : 51 লিঙ্গ : পুৰুষ	HGC2186176 ফটো উপলব্ধ	183 নাম : অম্বিকা দেবী ছেত্ৰী স্বামীৰ নাম: শঙ্কৰ ছেত্ৰী ঘৰ নং : 35 বয়স : 48 লিঙ্গ : মহিলা	HGC2186187 ফটো উপলব্ধ
184 নাম : কেশৱ ছেত্ৰী পিতাৰ নাম: শংকৰ ছেত্ৰী ঘৰ নং : 35 বয়স : 34 লিঙ্গ : পুৰুষ	HGC0116269 ফটো উপলব্ধ	185 নাম : টিকাবাম ছেত্ৰী পিতাৰ নাম: শঙ্কৰ ছেত্ৰী ঘৰ নং : 35 বয়স : 26 লিঙ্গ : পুৰুষ	HGC0464693 ফটো উপলব্ধ	186 নাম : কৃষ্ণ ছেত্ৰী পিতাৰ নাম: শংকৰ ছেত্ৰী ঘৰ নং : 35 এ বয়স : 36 লিঙ্গ : পুৰুষ	HGC2186198 ফটো উপলব্ধ
187 নাম : অম্বিকা ছেত্ৰী স্বামীৰ নাম: কৃষ্ণ ছেত্ৰী ঘৰ নং : 35 এ বয়স : 35 লিঙ্গ : মহিলা	HGC0288886 ফটো উপলব্ধ	S 188 নাম : লতা ছেত্ৰী স্বামীৰ নাম: কেশৱ ছেত্ৰী ঘৰ নং : 35 বয়স : 28 লিঙ্গ : মহিলা	HGC0472936 ফটো উপলব্ধ	189 নাম : অম্বিকা বিশ্বকৰ্মা স্বামীৰ নাম: বন বাহাদুৰ বিশ্বকৰ্মা ঘৰ নং : 35 এ বয়স : 59 লিঙ্গ : মহিলা	HGC0489054 ফটো উপলব্ধ
190 নাম : প্ৰতাপ সোনাৰ পিতাৰ নাম: হোম বাহাদুৰ সোনাৰ ঘৰ নং : 35 ঘ বয়স : 25 লিঙ্গ : পুৰুষ	HGC0533653 ফটো উপলব্ধ	191 নাম : বলৰায় সোনাৰ পিতাৰ নাম: দল বাহাদুৰ সোনাৰ ঘৰ নং : 35 ঘ বয়স : 23 লিঙ্গ : পুৰুষ	PWX0010876 ফটো উপলব্ধ	192 নাম : ৰজনী তামাং বিশ্বকৰ্মা স্বামীৰ নাম: জিত বিশ্বকৰ্মা ঘৰ নং : 35 কা বয়স : 34 লিঙ্গ : মহিলা	PWX0104414 ফটো উপলব্ধ
193 নাম : জিত বিশ্বকৰ্মা পিতাৰ নাম: প্ৰদীপ বিশ্বকৰ্মা ঘৰ নং : 35 এক বয়স : 24 লিঙ্গ : পুৰুষ	HGC3466620 ফটো উপলব্ধ	194 নাম : বন বাহাদুৰ বিশ্বকৰ্মা পিতাৰ নাম: শেৰি বাহাদুৰ বিশ্বকৰ্মা ঘৰ নং : 35 এ বয়স : 63 লিঙ্গ : পুৰুষ	HGC2186223 ফটো উপলব্ধ	195 নাম : মুন খাটি স্বামীৰ নাম: সোমবাহাদুৰ খাটি ঘৰ নং : 35 ঘ বয়স : 52 লিঙ্গ : মহিলা	HGC2186267 ফটো উপলব্ধ
196 নাম : প্ৰদীপ বিশ্বকৰ্মা পিতাৰ নাম: গোবিন বিশ্বকৰ্মা ঘৰ নং : 35 এক বয়স : 48 লিঙ্গ : পুৰুষ	HGC2186201 ফটো উপলব্ধ	197 নাম : পূজা বিশ্বকৰ্মা স্বামীৰ নাম: প্ৰদীপ বিশ্বকৰ্মা ঘৰ নং : 35 এক বয়স : 43 লিঙ্গ : মহিলা	HGC2186212 ফটো উপলব্ধ	# 198 নাম : ভীষ্ম চোনাৰ পিতাৰ নাম: হোম বাহাদুৰ সোনাৰ ঘৰ নং : 35 ঘ বয়স : 40 লিঙ্গ : পুৰুষ	HGC2186290 ফটো উপলব্ধ
# 199 নাম : ৰূপা সোনাৰ পিতাৰ নাম: হোম বাহাদুৰ সোনাৰ ঘৰ নং : 35 ঘ বয়স : 36 লিঙ্গ : মহিলা	HGC2186278 ফটো উপলব্ধ	# 200 নাম : অমৃত সোনাৰ পিতাৰ নাম: সোম বাহাদুৰ সোনাৰ ঘৰ নং : 35 ঘ বয়স : 36 লিঙ্গ : পুৰুষ	HGC2186289 ফটো উপলব্ধ	201 নাম : চন্দ্ৰবীৰ বিশ্বকৰ্মা পিতাৰ নাম: ৰণ বাহাদুৰ বিশ্বকৰ্মা ঘৰ নং : 35 এ বয়স : 34 লিঙ্গ : পুৰুষ	HGC2193455 ফটো উপলব্ধ
# 202 নাম : জুন সোনাৰ স্বামীৰ নাম: ভীষ্ম সোণাৰি ঘৰ নং : 35 ঘ বয়স : 33 লিঙ্গ : মহিলা	HGC0288977 ফটো উপলব্ধ	203 নাম : কবিতা সোনাৰ স্বামীৰ নাম: অমিত সোনাৰ ঘৰ নং : 35 ঘ বয়স : 33 লিঙ্গ : মহিলা	HGC0116376 ফটো উপলব্ধ	204 নাম : ৰিতু বিশ্বকৰ্মা পিতাৰ নাম: বন বাহাদুৰ বিশ্বকৰ্মা ঘৰ নং : 35 এ বয়স : 28 লিঙ্গ : পুৰুষ	HGC0117556 ফটো উপলব্ধ
#2 205 নাম : মিন গৌতম স্বামীৰ নাম: সন্তোষ গৌতম ঘৰ নং : 32 বয়স : 32 লিঙ্গ : মহিলা	PWX0073148 ফটো উপলব্ধ	206 নাম : মনালিচা দেবী পিতাৰ নাম: ভীম বাহাদুৰ ছেত্ৰী ঘৰ নং : 82 বয়স : 33 লিঙ্গ : মহিলা	HGC2186303 ফটো উপলব্ধ	# 207 নাম : বাস্তৱ দলে পিতাৰ নাম: বিজয় ডলে দলে ঘৰ নং : 82 বয়স : 24 লিঙ্গ : পুৰুষ	HGC1416858 ফটো উপলব্ধ
S2 208 নাম : তৰুট তয়ে অন্যান্য: জগনাথ ডলে ঘৰ নং : 41 ক বয়স : 44 লিঙ্গ : পুৰুষ	HGC1304260 ফটো উপলব্ধ	209 নাম : মমপী পেণ্ড দলে স্বামীৰ নাম: কৃষ্ণ দলে ঘৰ নং : 82 খ বয়স : 26 লিঙ্গ : মহিলা	HGC0464784 ফটো উপলব্ধ	# 210 নাম : বিজয় দলে পিতাৰ নাম: বেটাৰাম দলে দলে ঘৰ নং : 82 বয়স : 40 লিঙ্গ : পুৰুষ	HGC0616235 ফটো উপলব্ধ



# 211 নাম : ৰুমী পেগু দলে স্বামীৰ নাম: বিজয় দলে ঘৰ নং : 80 বয়স : 27 লিঙ্গ : মহিলা	HGC0616177 ফটো উপলব্ধ	212 নাম : বেটাৰাম দলে পিতাৰ নাম: বিৰু দলে ঘৰ নং : 81খ বয়স : 69 লিঙ্গ : পুৰুষ	HGC2122421 ফটো উপলব্ধ	213 নাম : বিৰছয় দলে স্বামীৰ নাম: বেটাৰাম দলে ঘৰ নং : 81খ বয়স : 67 লিঙ্গ : মহিলা	HGC2122432 ফটো উপলব্ধ
# 214 নাম : যোগনাথ দলে পিতাৰ নাম: গনেশ দলে ঘৰ নং : 81ক বয়স : 52 লিঙ্গ : পুৰুষ	HGC2317320 ফটো উপলব্ধ	215 নাম : ৰিজু দলে স্বামীৰ নাম: যোগানন্দ দলে ঘৰ নং : 81ক বয়স : 38 লিঙ্গ : মহিলা	HGC2317331 ফটো উপলব্ধ	216 নাম : কৃষ্ণ দলে পিতাৰ নাম: বেথাৰাম দলে ঘৰ নং : 41খ বয়স : 30 লিঙ্গ : পুৰুষ	HGC0296699 ফটো উপলব্ধ
217 নাম : পূৰ্ণিমা বিশ্বকৰ্মা স্বামীৰ নাম: ঋতুৰাজ বিশ্বকৰ্মা ঘৰ নং : 42 বয়স : 24 লিঙ্গ : মহিলা	HGC1226489 ফটো উপলব্ধ	218 নাম : মেমপুল দলে পিতাৰ নাম: কাক দলে ঘৰ নং : 83 বয়স : 52 লিঙ্গ : পুৰুষ	HGC2317342 ফটো উপলব্ধ	# 219 নাম : জিৰমনি দলে স্বামীৰ নাম: মেমপুল দলে ঘৰ নং : 83 বয়স : 50 লিঙ্গ : মহিলা	HGC2317353 ফটো উপলব্ধ
220 নাম : সোনমইনা পাতিৰি দলে স্বামীৰ নাম: পাপু দলে ঘৰ নং : 43 বয়স : 28 লিঙ্গ : মহিলা	PWX0113613 ফটো উপলব্ধ	221 নাম : পাপু দলে পিতাৰ নাম: মেমফুল দলে ঘৰ নং : 83 বয়স : 27 লিঙ্গ : পুৰুষ	HGC0464610 ফটো উপলব্ধ	# 222 নাম : পাহাৰী দলে পিতাৰ নাম: মেমফুল ডলৈ ঘৰ নং : 83 বয়স : 24 লিঙ্গ : মহিলা	HGC1225697 ফটো উপলব্ধ
223 নাম : মনজ বিশ্বকৰ্মা পিতাৰ নাম: হৰক বাহাদুৰ বিশ্বকৰ্মা ঘৰ নং : 44 বয়স : 38 লিঙ্গ : পুৰুষ	HGC2185491 ফটো উপলব্ধ	224 নাম : দীপা বিশ্বকৰ্মা স্বামীৰ নাম: মনজ বিশ্বকৰ্মা ঘৰ নং : 44 বয়স : 36 লিঙ্গ : মহিলা	HGC2185504 ফটো উপলব্ধ	225 নাম : তীৰ্থৰাজ ছেত্ৰী পিতাৰ নাম: ভীম বাহাদুৰ ছেত্ৰী ঘৰ নং : 45 বয়স : 39 লিঙ্গ : পুৰুষ	HGC2185924 ফটো উপলব্ধ
226 নাম : নমিতা ছেত্ৰী স্বামীৰ নাম: তীৰ্থৰাজ ছেত্ৰী ঘৰ নং : 45 বয়স : 37 লিঙ্গ : মহিলা	HGC2185899 ফটো উপলব্ধ	227 নাম : সূৰ্য্য প্ৰচাদ উপাধ্যায় পিতাৰ নাম: কাশী নাথ উপাধ্যায় ঘৰ নং : 46 বয়স : 39 লিঙ্গ : পুৰুষ	HGC2186063 ফটো উপলব্ধ	228 নাম : কিৰণ দেৱী উপাধ্যায় স্বামীৰ নাম: সূৰ্য্য প্ৰচাদ উপাধ্যায় ঘৰ নং : 46 বয়স : 36 লিঙ্গ : মহিলা	HGC2186085 ফটো উপলব্ধ
229 নাম : প্ৰীতিকা দেৱী গৌতম স্বামীৰ নাম: ধৰ্মালাল গৌতম ঘৰ নং : 47 বয়স : 26 লিঙ্গ : মহিলা	HGC0527051 ফটো উপলব্ধ	230 নাম : লক্ষ্মণ বিশ্বকৰ্মা পিতাৰ নাম: হৰক বাহাদুৰ বিশ্বকৰ্মা ঘৰ নং : 48 বয়স : 48 লিঙ্গ : পুৰুষ	PWX0058339 ফটো উপলব্ধ	231 নাম : ভিগ বাহাদুৰ প্ৰধান পিতাৰ নাম: দিল বাহাদুৰ প্ৰধান ঘৰ নং : 50 বয়স : 36 লিঙ্গ : পুৰুষ	PWX0069864 ফটো উপলব্ধ
#2 232 নাম : বিকাশ সোনাৰী পিতাৰ নাম: কাক বাহাদুৰ সোনাৰী ঘৰ নং : 51 বয়স : 25 লিঙ্গ : পুৰুষ	PWX0077602 ফটো উপলব্ধ	233 নাম : সংগীতা কুটুম স্বামীৰ নাম: প্ৰিয়আৰট কুটুম ঘৰ নং : 52 বয়স : 25 লিঙ্গ : মহিলা	PWX0039859 ফটো উপলব্ধ		



234 নাম : লৱ ভূমিজ পিতাৰ নাম: বুদ্ধি নাথ ভূমিজ ঘৰ নং : ১ বয়স : 50 লিঙ্গ : পুৰুষ	HGC2186325 ফটো উপলব্ধ	235 নাম : বুদ্ধিনী ভূমিজ স্বামীৰ নাম: ভূগলে ভূমিজ ঘৰ নং : ১ বয়স : 39 লিঙ্গ : মহিলা	HGC2186358 ফটো উপলব্ধ	236 নাম : আৰতি ভূমিজ স্বামীৰ নাম: লৱ ভূমিজ ঘৰ নং : ১ বয়স : 38 লিঙ্গ : মহিলা	HGC2186369 ফটো উপলব্ধ
S 237 নাম : তৰনী ৰাজবংশী পিতাৰ নাম: লেউ ৰাজবংশী ঘৰ নং : ২ বয়স : 75 লিঙ্গ : পুৰুষ	HGC2186381 ফটো উপলব্ধ	238 নাম : লঙে ৰাজবংশী স্বামীৰ নাম: তৰনী ৰাজবংশী ঘৰ নং : ২ বয়স : 70 লিঙ্গ : মহিলা	HGC2186392 ফটো উপলব্ধ	239 নাম : লাজাৰ ৰাজবংশী পিতাৰ নাম: তৰনী ৰাজবংশী ঘৰ নং : ২ বয়স : 43 লিঙ্গ : পুৰুষ	HGC2186405 ফটো উপলব্ধ
240 নাম : প্ৰতিমা ৰাজবংশী স্বামীৰ নাম: লাজাৰ ৰাজবংশী ঘৰ নং : ২ বয়স : 35 লিঙ্গ : মহিলা	HGC0471219 ফটো উপলব্ধ	#2 241 নাম : অজয় ৰাজবংশী পিতাৰ নাম: কামেশ্বৰ ৰাজবংশী ঘৰ নং : ২ কু বয়স : 25 লিঙ্গ : পুৰুষ	HGC0606855 ফটো উপলব্ধ	242 নাম : কামেশ্বৰ ৰাজবংশী পিতাৰ নাম: গুডু ৰাজবংশী ঘৰ নং : ২ কু বয়স : 45 লিঙ্গ : পুৰুষ	HGC2186427 ফটো উপলব্ধ
243 নাম : চিত্ৰ ৰাজবংশী স্বামীৰ নাম: কামেশ্বৰ ৰাজবংশী ঘৰ নং : ২ কু বয়স : 39 লিঙ্গ : মহিলা	HGC2186438 ফটো উপলব্ধ	244 নাম : পঞ্চমী ভূমিজ স্বামীৰ নাম: জীতেন ভূমিজ ঘৰ নং : 3 বয়স : 35 লিঙ্গ : মহিলা	HGC0231472 ফটো উপলব্ধ	245 নাম : জিতেন ভূমিজ পিতাৰ নাম: গুণু ভূমিজ ঘৰ নং : 3 বয়স : 34 লিঙ্গ : পুৰুষ	HGC2186450 ফটো উপলব্ধ
246 নাম : উপেন ভূমিজ মাতৃৰ নাম: কলীৱাত ভূমিজ ঘৰ নং : 3 বয়স : 33 লিঙ্গ : পুৰুষ	HGC0281667 ফটো উপলব্ধ	247 নাম : নিতেন ভূমিজ পিতাৰ নাম: গুণু ভূমিজ ঘৰ নং : 3 বয়স : 25 লিঙ্গ : পুৰুষ	HGC0536821 ফটো উপলব্ধ	248 নাম : বাবল ৰাজবংশী পিতাৰ নাম: পৰমানন্দ ৰাজবংশী ঘৰ নং : 8 বয়স : 36 লিঙ্গ : পুৰুষ	HGC2186825 ফটো উপলব্ধ
249 নাম : ভাৰতী ৰাজবংশী স্বামীৰ নাম: বাবুল ৰাজবংশী ঘৰ নং : 8 বয়স : 27 লিঙ্গ : মহিলা	HGC0472324 ফটো উপলব্ধ	250 নাম : হেমচন্দ্ৰ ৰাজবংশী পিতাৰ নাম: গোবিন ৰাজবংশী ঘৰ নং : ৫ বয়স : 70 লিঙ্গ : পুৰুষ	HGC2186461 ফটো উপলব্ধ	251 নাম : দলালী ৰাজবংশী স্বামীৰ নাম: হেমচন্দ্ৰ ৰাজবংশী ঘৰ নং : ৫ বয়স : 67 লিঙ্গ : মহিলা	HGC2186472 ফটো উপলব্ধ
#2 252 নাম : পৰমেশ্বৰ ৰাজবংশী পিতাৰ নাম: হেমচন্দ্ৰ ৰাজবংশী ঘৰ নং : ১৮ বয়স : 35 লিঙ্গ : পুৰুষ	HGC2193148 ফটো উপলব্ধ	253 নাম : মহেশ্বৰ ৰাজবংশী পিতাৰ নাম: হেমচন্দ্ৰ ৰাজবংশী ঘৰ নং : 5 বয়স : 27 লিঙ্গ : পুৰুষ	HGC0232223 ফটো উপলব্ধ	254 নাম : চুমিলা ৰামচিয়াৰী ৰাজবংশী স্বামীৰ নাম: মহেশ্বৰ ৰাজবংশী ঘৰ নং : ৫ বয়স : 25 লিঙ্গ : মহিলা	HGC1469279 ফটো উপলব্ধ
#2 255 নাম : সোনা মুৰ্মু স্বামীৰ নাম: ৰীজেন মুৰ্মু ঘৰ নং : ১১ বয়স : 60 লিঙ্গ : মহিলা	HGC2186494 ফটো উপলব্ধ	256 নাম : সুপনি মুৰ্মু স্বামীৰ নাম: ৰীজেন মুৰ্মু ঘৰ নং : ৬ বয়স : 55 লিঙ্গ : মহিলা	HGC2186507 ফটো উপলব্ধ	S 257 নাম : পাৰ্বতী মাৰ্ভি স্বামীৰ নাম: যোগেশ্বৰ মাৰ্ভি ঘৰ নং : ৬ বয়স : 44 লিঙ্গ : মহিলা	HGC2186529 ফটো উপলব্ধ
258 নাম : বাৰকা মুৰ্মু পিতাৰ নাম: ৰীজেন মুৰ্মু ঘৰ নং : ৬ বয়স : 41 লিঙ্গ : পুৰুষ	HGC2186518 ফটো উপলব্ধ	259 নাম : বাহা স্বামীৰ নাম: চান্দায়া মুৰ্মু ঘৰ নং : 6 বয়স : 41 লিঙ্গ : মহিলা	HGC2191642 ফটো উপলব্ধ	260 নাম : চান্দায়া মুৰ্মু পিতাৰ নাম: ৰীজেন মুৰ্মু ঘৰ নং : ৬ বয়স : 37 লিঙ্গ : পুৰুষ	HGC2186530 ফটো উপলব্ধ
261 নাম : জোনালী মুৰমী স্বামীৰ নাম: বাকী মুৰ্মু ঘৰ নং : 6 বয়স : 32 লিঙ্গ : মহিলা	PWX0031526 ফটো উপলব্ধ	#2 262 নাম : ৰঞ্জিতা মুৰ্মু স্বামীৰ নাম: সন্দী মুৰ্মু ঘৰ নং : ১১ বয়স : 29 লিঙ্গ : মহিলা	PWX0015636 ফটো উপলব্ধ	263 নাম : মনোজ হেমব্ৰম পিতাৰ নাম: খোগেশ্বৰ হেমব্ৰম ঘৰ নং : ৭ বয়স : 32 লিঙ্গ : পুৰুষ	HGC0253955 ফটো উপলব্ধ



264	HGC0471235	নাম : জিনা হেমব্রম স্বামীৰ নাম : মনোজ হেমব্রম ঘৰ নং : ৭ বয়স : 27 লিঙ্গ : মহিলা	ফটো উপলব্ধ	265	HGC2186563	নাম : গীতা ভূমিজ পিতাৰ নাম : টেমা ভূমিজ ঘৰ নং : ৮ বয়স : 36 লিঙ্গ : মহিলা	ফটো উপলব্ধ	266	HGC2186574	নাম : সুভন ভূমিজ পিতাৰ নাম : টেমা ভূমিজ ঘৰ নং : ৮ বয়স : 36 লিঙ্গ : পুৰুষ	ফটো উপলব্ধ
S2 267	HGC2317386	নাম : মঞ্জু ভূমিজ স্বামীৰ নাম : চুবন ভূমিজ ঘৰ নং : ৮ বয়স : 32 লিঙ্গ : মহিলা	ফটো উপলব্ধ	268	PWX0085522	নাম : ময়না ভূমিজ পিতাৰ নাম : ভুবন ভূমিজ ঘৰ নং : 8 বয়স : 23 লিঙ্গ : মহিলা	ফটো উপলব্ধ	269	PWX0103887	নাম : মুন্না ভূমিজ পিতাৰ নাম : ভুবন ভূমিজ ঘৰ নং : 8 বয়স : 20 লিঙ্গ : পুৰুষ	ফটো উপলব্ধ
270	HGC2186609	নাম : ভুবন ভূমিজ পিতাৰ নাম : টেমা ভূমিজ ঘৰ নং : ৮ বয়স : 47 লিঙ্গ : পুৰুষ	ফটো উপলব্ধ	271	HGC2186610	নাম : কৈলাৰতী ভূমিজ স্বামীৰ নাম : ভুবন ভূমিজ ঘৰ নং : ৮ বয়স : 41 লিঙ্গ : মহিলা	ফটো উপলব্ধ	272	HGC0254599	নাম : বিজয় হেমব্রম পিতাৰ নাম : খগেশ্বৰ হেমব্রম ঘৰ নং : ৯ বয়স : 43 লিঙ্গ : পুৰুষ	ফটো উপলব্ধ
273	HGC0464891	নাম : জসদা হেমব্রম স্বামীৰ নাম : বিজয় হেমব্রম ঘৰ নং : ৯ বয়স : 29 লিঙ্গ : মহিলা	ফটো উপলব্ধ	274	HGC2186676	নাম : হেমকান্ত ভূমিজ পিতাৰ নাম : মধু ভূমিজ ঘৰ নং : ১২ বয়স : 50 লিঙ্গ : পুৰুষ	ফটো উপলব্ধ	275	HGC2186712	নাম : প্রমিলা ভূমিজ স্বামীৰ নাম : হেমকান্ত ভূমিজ ঘৰ নং : ১২ বয়স : 35 লিঙ্গ : মহিলা	ফটো উপলব্ধ
# 276	HGC0236778	নাম : উমানন্দ ভূমিজ পিতাৰ নাম : কোনাৰাম ভূমিজ ঘৰ নং : ১৪ বয়স : 28 লিঙ্গ : পুৰুষ	ফটো উপলব্ধ	277	HGC0028159	নাম : বাম মাজী মাতৃৰ নাম : সীতা মাজী ঘৰ নং : ১৩ বয়স : 36 লিঙ্গ : পুৰুষ	ফটো উপলব্ধ	278	HGC2186745	নাম : মামনী মাজী স্বামীৰ নাম : বাম মাজী ঘৰ নং : ১৩ক বয়স : 36 লিঙ্গ : মহিলা	ফটো উপলব্ধ
279	HGC2186698	নাম : কোনাৰাম ভূমিজ পিতাৰ নাম : মধু ভূমিজ ঘৰ নং : 14 বয়স : 65 লিঙ্গ : পুৰুষ	ফটো উপলব্ধ	280	HGC2186701	নাম : বাসন্তী ভূমিজ স্বামীৰ নাম : কোনাৰাম ভূমিজ ঘৰ নং : 14 বয়স : 60 লিঙ্গ : মহিলা	ফটো উপলব্ধ	# 281	HGC2186767	নাম : বিনা ৰাজবংশী স্বামীৰ নাম : ৰজনী ৰাজবংশী ঘৰ নং : ১৪ ক বয়স : 50 লিঙ্গ : মহিলা	ফটো উপলব্ধ
S 282	HGC2317375	নাম : মঞ্জু ভূমিজ পিতাৰ নাম : কোনাৰাম ভূমিজ ঘৰ নং : 14 বয়স : 29 লিঙ্গ : মহিলা	ফটো উপলব্ধ	283	PWX0087965	নাম : পদমী ভূমিজ পিতাৰ নাম : কোনাৰাম ভূমিজ ঘৰ নং : 14 বয়স : 24 লিঙ্গ : মহিলা	ফটো উপলব্ধ	284	PWX0090910	নাম : পবন ভূমিজ পিতাৰ নাম : কোনাৰাম ভূমিজ ঘৰ নং : 14 বয়স : 20 লিঙ্গ : পুৰুষ	ফটো উপলব্ধ
285	HGC2186789	নাম : কৃষ্ণ ৰাজবংশী পিতাৰ নাম : বলেন ৰাজবংশী ঘৰ নং : ১৪ক বয়স : 43 লিঙ্গ : পুৰুষ	ফটো উপলব্ধ	286	HGC2186790	নাম : গোপানী ৰাজবংশী স্বামীৰ নাম : কৃষ্ণ ৰাজবংশী ঘৰ নং : ১৪ক বয়স : 40 লিঙ্গ : মহিলা	ফটো উপলব্ধ	287	HGC2186803	নাম : পৰমানন্দ ৰাজবংশী পিতাৰ নাম : শশিন্দ্র ৰাজবংশী ঘৰ নং : ১৫ বয়স : 75 লিঙ্গ : পুৰুষ	ফটো উপলব্ধ
288	HGC2186814	নাম : অনিতা ৰাজবংশী স্বামীৰ নাম : পৰমানন্দ ৰাজবংশী ঘৰ নং : ১৫ বয়স : 65 লিঙ্গ : মহিলা	ফটো উপলব্ধ	#2 289	HGC2186416	নাম : অমিল ৰাজবংশী পিতাৰ নাম : তৰনী ৰাজবংশী ঘৰ নং : ১১ বয়স : 41 লিঙ্গ : পুৰুষ	ফটো উপলব্ধ	#2 290	HGC0471201	নাম : বকুলী ৰাজবংশী স্বামীৰ নাম : অমিল ৰাজবংশী ঘৰ নং : ১১ বয়স : 33 লিঙ্গ : মহিলা	ফটো উপলব্ধ
291	HGC0040196	নাম : জিন্টু ৰাজবংশী পিতাৰ নাম : পৰমানন্দ ৰাজবংশী ঘৰ নং : ১৫ বয়স : 31 লিঙ্গ : পুৰুষ	ফটো উপলব্ধ	# 292	HGC3466612	নাম : প্রমিলা ৰাজবংশী পিতাৰ নাম : কৃষ্ণ ৰাজবংশী ঘৰ নং : ১৪ ক বয়স : 22 লিঙ্গ : মহিলা	ফটো উপলব্ধ	293	HGC0046979	নাম : বাহুল ভূমিজ পিতাৰ নাম : গকুল ভূমিজ ঘৰ নং : ১৬ বয়স : 31 লিঙ্গ : পুৰুষ	ফটো উপলব্ধ



294	HGC0047266	ফটো উপলব্ধ
নাম : কবিতা ভূমিজ স্বামীৰ নাম: ৰাহিল ভূমিজ ঘৰ নং : ১৬ বয়স : 29 লিঙ্গ : মহিলা		

295	HGC2186869	ফটো উপলব্ধ
নাম : সমী হেমব্রম স্বামীৰ নাম: খগেশ্বৰ হেমব্রম ঘৰ নং : ১৭ বয়স : 70 লিঙ্গ : মহিলা		

296	HGC0464941	ফটো উপলব্ধ
নাম : হেমন্ত হেমব্রম পিতাৰ নাম: খগেশ্বৰ হেমব্রম ঘৰ নং : ১৭ বয়স : 27 লিঙ্গ : পুৰুষ		

297	HGC2186916	ফটো উপলব্ধ
নাম : বীনা ৰাজবংশী স্বামীৰ নাম: জাম ৰাজবংশী ঘৰ নং : ১৭ক বয়স : 43 লিঙ্গ : মহিলা		

298	HGC0052068	ফটো উপলব্ধ
নাম : কৰ্ণ ৰাজবংশী পিতাৰ নাম: জাম ৰাজবংশী ঘৰ নং : ১৭ক বয়স : 32 লিঙ্গ : পুৰুষ		

299	HGC2193159	ফটো উপলব্ধ
নাম : মনোমতি ৰাজবংশী স্বামীৰ নাম: পৰমেশ্বৰ ৰাজবংশী ঘৰ নং : 18 বয়স : 35 লিঙ্গ : মহিলা		

300	HGC2186881	ফটো উপলব্ধ
নাম : চৰন মাজী পিতাৰ নাম: ৰেংতা মাজী ঘৰ নং : 19 বয়স : 47 লিঙ্গ : পুৰুষ		

301	HGC2186892	ফটো উপলব্ধ
নাম : বীনা মাজী স্বামীৰ নাম: চৰন মাজী ঘৰ নং : 19 বয়স : 43 লিঙ্গ : মহিলা		

# 302	HGC2193137	ফটো উপলব্ধ
নাম : অনন্ত ৰাজবংশী পিতাৰ নাম: হেমচন্দ্র ৰাজবংশী ঘৰ নং : ১০ বয়স : 32 লিঙ্গ : পুৰুষ		

# 303	HGC0149849	ফটো উপলব্ধ
নাম : সংগীতা চুব্বা ৰাজবংশী স্বামীৰ নাম: অনন্ত ৰাজবংশী ঘৰ নং : ১০ বয়স : 29 লিঙ্গ : মহিলা		

304	HGC1218437	ফটো উপলব্ধ
নাম : সঞ্জয় মাজি পিতাৰ নাম: চৰন মাজি ঘৰ নং : ১৯ বয়স : 23 লিঙ্গ : পুৰুষ		

# 305	HGC0149856	ফটো উপলব্ধ
নাম : কনক ৰাজবংশী পিতাৰ নাম: হেমচন্দ্র ৰাজবংশী ঘৰ নং : 20 বয়স : 29 লিঙ্গ : পুৰুষ		

306	HGC0471177	ফটো উপলব্ধ
নাম : বুধেশ্বৰী ৰাজবংশী স্বামীৰ নাম: কনক ৰাজবংশী ঘৰ নং : 20 বয়স : 29 লিঙ্গ : মহিলা		



307 নাম : বমেশ উৰাং পিতাৰ নাম: সনচুৰুবা উৰাং ঘৰ নং : ৩ বয়স : 62 লিঙ্গ : পুৰুষ	HGC2186949 ফটো উপলব্ধ	308 নাম : বৃধনি ওৰাং স্বামীৰ নাম: বমেশ উৰাং ঘৰ নং : ৩ বয়স : 51 লিঙ্গ : মহিলা	HGC2186950 ফটো উপলব্ধ	309 নাম : ললিতা ওৰাং পিতাৰ নাম: বমেশ উৰাং ঘৰ নং : ৩ বয়স : 38 লিঙ্গ : মহিলা	HGC2186972 ফটো উপলব্ধ
310 নাম : মনজ উৰাং স্বামীৰ নাম: প্ৰদীপ উৰাং ঘৰ নং : 03 বয়স : 30 লিঙ্গ : মহিলা	PWX0042267 ফটো উপলব্ধ	311 নাম : প্ৰদীপ উৰাং পিতাৰ নাম: বমেশ উৰাং ঘৰ নং : ৩ বয়স : 29 লিঙ্গ : পুৰুষ	HGC0102467 ফটো উপলব্ধ	312 নাম : সমাৰ ওৰাং পিতাৰ নাম: বমেশ ওৰাং ঘৰ নং : ৩ বয়স : 25 লিঙ্গ : পুৰুষ	HGC0464867 ফটো উপলব্ধ
313 নাম : দিপালি উৰাং স্বামীৰ নাম: সমাৰ উৰাং ঘৰ নং : 3 বয়স : 23 লিঙ্গ : মহিলা	HGC1398676 ফটো উপলব্ধ	314 নাম : তুবন উৰাং পিতাৰ নাম: বাম উৰাং ঘৰ নং : 3এ বয়স : 23 লিঙ্গ : পুৰুষ	HGC1447879 ফটো উপলব্ধ	315 নাম : জমনা উৰাং পিতাৰ নাম: বিমল উৰাং ঘৰ নং : 8 বয়স : 33 লিঙ্গ : মহিলা	HGC0126748 ফটো উপলব্ধ
316 নাম : চুমি ওৰাং স্বামীৰ নাম: জছাপ ওৰাং ঘৰ নং : 8 বয়স : 33 লিঙ্গ : মহিলা	HGC3466679 ফটো উপলব্ধ	317 নাম : বঞ্জিত উৰাং পিতাৰ নাম: বিমল উৰাং ঘৰ নং : 8 বয়স : 32 লিঙ্গ : পুৰুষ	HGC2317513 ফটো উপলব্ধ	318 নাম : জুচাপ ওৰাং পিতাৰ নাম: বিমল ওৰাং ঘৰ নং : 4 বয়স : 30 লিঙ্গ : পুৰুষ	HGC0536847 ফটো উপলব্ধ
319 নাম : বাসন্তী উৰাং পিতাৰ নাম: বিমল উৰাং ঘৰ নং : 8 বয়স : 29 লিঙ্গ : মহিলা	HGC0128058 ফটো উপলব্ধ	320 নাম : ভাৰতী ওৰাং পিতাৰ নাম: বিমল ওৰাং ঘৰ নং : 4 বয়স : 21 লিঙ্গ : মহিলা	PWX0030676 ফটো উপলব্ধ	# 321 নাম : মিন্টু ওৰাং পিতাৰ নাম: মানিক ওৰাং ঘৰ নং : 8 খ বয়স : 20 লিঙ্গ : পুৰুষ	PWX0044669 ফটো উপলব্ধ
322 নাম : বাহুল ওৰাং পিতাৰ নাম: মানিক ওৰাং ঘৰ নং : 8খ বয়স : 20 লিঙ্গ : পুৰুষ	PWX0121665 ফটো উপলব্ধ	323 নাম : বাম উৰাং পিতাৰ নাম: সনচুৰুবা উৰাং ঘৰ নং : 8ক বয়স : 64 লিঙ্গ : পুৰুষ	HGC2187000 ফটো উপলব্ধ	324 নাম : মানিক উৰাং পিতাৰ নাম: ফাগু উৰাং ঘৰ নং : 8খ বয়স : 43 লিঙ্গ : পুৰুষ	HGC2187033 ফটো উপলব্ধ
325 নাম : প্ৰতিমা উৰাং স্বামীৰ নাম: মানিক উৰাং ঘৰ নং : 8খ বয়স : 37 লিঙ্গ : মহিলা	HGC2187044 ফটো উপলব্ধ	326 নাম : বীনা উৰাং পিতাৰ নাম: বাম উৰাং ঘৰ নং : 8ক বয়স : 29 লিঙ্গ : মহিলা	HGC0128009 ফটো উপলব্ধ	327 নাম : মিনা উৰাং পিতাৰ নাম: বাম উৰাং ঘৰ নং : 8ক বয়স : 28 লিঙ্গ : মহিলা	HGC0128587 ফটো উপলব্ধ
328 নাম : আলমনি মুণ্ডা স্বামীৰ নাম: মাংৰা মুণ্ডা ঘৰ নং : ৫ বয়স : 50 লিঙ্গ : মহিলা	HGC2187077 ফটো উপলব্ধ	329 নাম : বীনা মুণ্ডা পিতাৰ নাম: কান্দ্রা মুণ্ডা ঘৰ নং : ৫ বয়স : 37 লিঙ্গ : মহিলা	HGC2187088 ফটো উপলব্ধ	330 নাম : মাংৰা মুণ্ডা পিতাৰ নাম: কান্দ্রা মুণ্ডা ঘৰ নং : ৫ বয়স : 37 লিঙ্গ : পুৰুষ	HGC2187055 ফটো উপলব্ধ
331 নাম : মিনাথী মুণ্ডা পিতাৰ নাম: মাংৰা মুন্দ্ৰা ঘৰ নং : 5 বয়স : 27 লিঙ্গ : মহিলা	HGC0369686 ফটো উপলব্ধ	332 নাম : বেংগু মুণ্ডা পিতাৰ নাম: এতুবা মুণ্ডা ঘৰ নং : ৬ বয়স : 55 লিঙ্গ : পুৰুষ	HGC2187099 ফটো উপলব্ধ	333 নাম : নাৰ্মী মুণ্ডা স্বামীৰ নাম: বেংগু মুণ্ডা ঘৰ নং : ৬ বয়স : 49 লিঙ্গ : মহিলা	HGC2187102 ফটো উপলব্ধ
334 নাম : চাৰ্বিনা মুণ্ডা পিতাৰ নাম: বৈণ্ড মুণ্ডা ঘৰ নং : 6 বয়স : 35 লিঙ্গ : মহিলা	HGC0236943 ফটো উপলব্ধ	335 নাম : ববিন মুণ্ডা পিতাৰ নাম: বৈণ্ড মুণ্ডা ঘৰ নং : ৬ বয়স : 32 লিঙ্গ : পুৰুষ	HGC0471953 ফটো উপলব্ধ	336 নাম : লুকু মুৰ্ম পিতাৰ নাম: মঙ্গল মুৰ্ম ঘৰ নং : ৬ বয়স : 30 লিঙ্গ : পুৰুষ	HGC0166306 ফটো উপলব্ধ



337 নাম : হৰি বৰাইক পিতাৰ নাম: চুবু বৰাইক ঘৰ নং : ৭ বয়স : 60 লিঙ্গ : পুৰুষ	HGC2187113 ফটো উপলব্ধ	338 নাম : জাচিত্তা বৰাইক স্বামীৰ নাম: হৰি বৰাইক ঘৰ নং : ৭ বয়স : 53 লিঙ্গ : মহিলা	HGC2187124 ফটো উপলব্ধ	339 নাম : সুৰেশ বোৰাঙ্গিক পিতাৰ নাম: হৰি বৰাইক ঘৰ নং : ৭ বয়স : 36 লিঙ্গ : পুৰুষ	HGC2187135 ফটো উপলব্ধ
340 নাম : প্ৰনিতা কলিতা বৰাইক স্বামীৰ নাম: সুৰেশ বৰাইক ঘৰ নং : 7 বয়স : 35 লিঙ্গ : মহিলা	PWX0094425 ফটো উপলব্ধ	341 নাম : ধিৰাজ বৰাইক পিতাৰ নাম: হৰি বৰাইক ঘৰ নং : ৭ বয়স : 32 লিঙ্গ : পুৰুষ	HGC2317502 ফটো উপলব্ধ	#2 342 নাম : নৰেশ বসুমতাৰী পিতাৰ নাম: লালজী বসুমতাৰী ঘৰ নং : ৯ বয়স : 43 লিঙ্গ : পুৰুষ	HGC2158830 ফটো উপলব্ধ
#2 343 নাম : বেবিকা বসুমতাৰী স্বামীৰ নাম: নৰেশ বসুমতাৰী ঘৰ নং : ৯ বয়স : 39 লিঙ্গ : মহিলা	HGC2158841 ফটো উপলব্ধ	344 নাম : সম্বৰী বৰাইক স্বামীৰ নাম: ভক্তৰাম বৰাইক ঘৰ নং : ১০ বয়স : 50 লিঙ্গ : মহিলা	HGC2187157 ফটো উপলব্ধ	# 345 নাম : ধীৰেন বৰাইক মাতৃৰ নাম: ভক্তৰাম বৰাঙ্গিক ঘৰ নং : ১০ বয়স : 35 লিঙ্গ : পুৰুষ	HGC0471961 ফটো উপলব্ধ
S 346 নাম : চুৰেন বৰাইক পিতাৰ নাম: সম্বৰী বৰাইক ঘৰ নং : ১০ বয়স : 34 লিঙ্গ : পুৰুষ	HGC2317499 ফটো উপলব্ধ	# 347 নাম : লচমী বৰাইক স্বামীৰ নাম: ধীৰেন বৰাঙ্গিক ঘৰ নং : ১০ বয়স : 22 লিঙ্গ : মহিলা	HGC1465343 ফটো উপলব্ধ	348 নাম : শমেশ্বৰ গোৱালা পিতাৰ নাম: কানাই গোৱালা ঘৰ নং : ১১ বয়স : 33 লিঙ্গ : পুৰুষ	HGC0473140 ফটো উপলব্ধ
349 নাম : গোপাল গুৱালা পিতাৰ নাম: কানাই গুৱালা ঘৰ নং : ১২ বয়স : 46 লিঙ্গ : পুৰুষ	HGC2187180 ফটো উপলব্ধ	350 নাম : সোনাৰাম গুৱালা পিতাৰ নাম: গোপাল গুৱালা ঘৰ নং : ১২ বয়স : 23 লিঙ্গ : পুৰুষ	PWX0121657 ফটো উপলব্ধ	351 নাম : পুত গুৱালা পিতাৰ নাম: কানাই গুৱালা ঘৰ নং : ১২ক বয়স : 43 লিঙ্গ : পুৰুষ	HGC2187204 ফটো উপলব্ধ
D 352 নাম : নৰবাহাদুৰ ছেত্ৰী পিতাৰ নাম: কনাজিত্ ছেত্ৰী ঘৰ নং : ১৩ বয়স : 81 লিঙ্গ : পুৰুষ	HGC2187260 ফটো উপলব্ধ	D 353 নাম : নৰমায়া ছেত্ৰী স্বামীৰ নাম: নৰবাহাদুৰ ছেত্ৰী ঘৰ নং : ১৩ বয়স : 70 লিঙ্গ : মহিলা	HGC2187271 ফটো উপলব্ধ	354 নাম : শিবলাল ছেত্ৰী পিতাৰ নাম: নৰবাহাদুৰ ছেত্ৰী ঘৰ নং : ১৩ বয়স : 48 লিঙ্গ : পুৰুষ	HGC2187282 ফটো উপলব্ধ
355 নাম : কৃষ্ণ বাহাদুৰ ছেত্ৰী পিতাৰ নাম: নৰবাহাদুৰ ছেত্ৰী ঘৰ নং : ১৩ বয়স : 46 লিঙ্গ : পুৰুষ	HGC2187293 ফটো উপলব্ধ	356 নাম : গংগামায়া ছেত্ৰী স্বামীৰ নাম: শিবলাল ছেত্ৰী ঘৰ নং : ১৩ বয়স : 43 লিঙ্গ : মহিলা	HGC2187317 ফটো উপলব্ধ	357 নাম : হীৰামায়া ছেত্ৰী স্বামীৰ নাম: কৃষ্ণ বাহাদুৰ ছেত্ৰী ঘৰ নং : ১৩ বয়স : 41 লিঙ্গ : মহিলা	HGC2187328 ফটো উপলব্ধ
358 নাম : জয়কুমাৰ ছেত্ৰী পিতাৰ নাম: নৰবাহাদুৰ ছেত্ৰী ঘৰ নং : ১৩ বয়স : 37 লিঙ্গ : পুৰুষ	HGC2187306 ফটো উপলব্ধ	359 নাম : গঙ্গা চেত্ৰী স্বামীৰ নাম: জয় কুমাৰ চেত্ৰী ঘৰ নং : ১৩ বয়স : 33 লিঙ্গ : মহিলা	HGC2187339 ফটো উপলব্ধ	360 নাম : অমৰ চৌহান পিতাৰ নাম: বন বাহাদুৰ চৌহান ঘৰ নং : ১৪ক বয়স : 53 লিঙ্গ : পুৰুষ	HGC2187373 ফটো উপলব্ধ
361 নাম : অম্বিকা চৌহান স্বামীৰ নাম: অমৰ চৌহান ঘৰ নং : ১৪ক বয়স : 48 লিঙ্গ : মহিলা	HGC2187384 ফটো উপলব্ধ	362 নাম : জিতেন কৰ্মকাৰ পিতাৰ নাম: চুপল কৰ্মকাৰ ঘৰ নং : 17 বয়স : 50 লিঙ্গ : পুৰুষ	HGC0370163 ফটো উপলব্ধ	363 নাম : বাচনতী কৰ্মকাৰ স্বামীৰ নাম: জীতেন কৰ্মকাৰ ঘৰ নং : ১৭ বয়স : 32 লিঙ্গ : মহিলা	HGC2317488 ফটো উপলব্ধ
364 নাম : অঞ্জলী কৰ্মকাৰ স্বামীৰ নাম: পবিন কৰ্মকাৰ ঘৰ নং : 17ক বয়স : 34 লিঙ্গ : মহিলা	PWX0028308 ফটো উপলব্ধ	365 নাম : বীৰাশ মণি কৰ্মকাৰ স্বামীৰ নাম: উপেন কৰ্মকাৰ ঘৰ নং : 17ক বয়স : 23 লিঙ্গ : মহিলা	HGC1393016 ফটো উপলব্ধ	366 নাম : উপেন কৰ্মকাৰ পিতাৰ নাম: ৰতিয়া কৰ্মকাৰ ঘৰ নং : 17বী বয়স : 26 লিঙ্গ : পুৰুষ	HGC0626531 ফটো উপলব্ধ



367 নাম : চিতাৰাম কৰ্মকাৰ পিতাৰ নাম: ৰাতিয়া কৰ্মকাৰ ঘৰ নং : 17বি বয়স : 25 লিঙ্গ : পুৰুষ	HGC0552315 ফটো উপলব্ধ	368 নাম : তৰামনি কৰ্মকাৰ স্বামীৰ নাম: গহন কৰ্মকাৰ ঘৰ নং : 17খ বয়স : 26 লিঙ্গ : মহিলা	HGC0537167 ফটো উপলব্ধ	369 নাম : পবিন কৰ্মকাৰ পিতাৰ নাম: চুফল কৰ্মকাৰ ঘৰ নং : 19ক বয়স : 55 লিঙ্গ : পুৰুষ	HGC2187431 ফটো উপলব্ধ
370 নাম : সৰুমাঈ কৰ্মকাৰ স্বামীৰ নাম: ৰতিয়া কৰ্মকাৰ ঘৰ নং : 19খ বয়স : 38 লিঙ্গ : মহিলা	HGC2187464 ফটো উপলব্ধ	371 নাম : মহন কৰ্মকাৰ পিতাৰ নাম: ৰতিয়া কৰ্মকাৰ ঘৰ নং : 19খ বয়স : 33 লিঙ্গ : পুৰুষ	HGC0051979 ফটো উপলব্ধ	372 নাম : চহন কৰ্মকাৰ পিতাৰ নাম: ৰতিয়া কৰ্মকাৰ ঘৰ নং : 19খ বয়স : 32 লিঙ্গ : পুৰুষ	HGC0052027 ফটো উপলব্ধ
373 নাম : কল্পনা কৰ্মকাৰ স্বামীৰ নাম: মহন কৰ্মকাৰ ঘৰ নং : 19খ বয়স : 31 লিঙ্গ : মহিলা	HGC0052258 ফটো উপলব্ধ	374 নাম : গহন কৰ্মকাৰ পিতাৰ নাম: ৰতিয়া কৰ্মকাৰ ঘৰ নং : 19খ বয়স : 30 লিঙ্গ : পুৰুষ	HGC0052647 ফটো উপলব্ধ	375 নাম : মনিকা কৰ্মকাৰ স্বামীৰ নাম: চহন কৰ্মকাৰ ঘৰ নং : 19খ বয়স : 30 লিঙ্গ : মহিলা	HGC0052639 ফটো উপলব্ধ
S 376 নাম : যদুৰাই ঘাটোৱাল পিতাৰ নাম: দেৱাৰু ঘাটোৱাল ঘৰ নং : 19 বয়স : 48 লিঙ্গ : পুৰুষ	HGC0370122 ফটো উপলব্ধ	377 নাম : ললিতা ঘাটোৱাল স্বামীৰ নাম: বাবলু ঘাটোৱাল ঘৰ নং : 19 বয়স : 30 লিঙ্গ : মহিলা	HGC0541862 ফটো উপলব্ধ	378 নাম : বাবলু ঘাটোৱাল পিতাৰ নাম: জাদুৰায় ঘাটোৱাল ঘৰ নং : 19 বয়স : 28 লিঙ্গ : পুৰুষ	HGC0536003 ফটো উপলব্ধ
379 নাম : শান্তি কৰ্মকাৰ স্বামীৰ নাম: সীতাৰাম কৰ্মকাৰ ঘৰ নং : 19ক বয়স : 22 লিঙ্গ : মহিলা	PWX0111088 ফটো উপলব্ধ	D 380 নাম : ভীমবাহাদুৰ কাৰ্কী পিতাৰ নাম: টিকে ছেত্ৰী ঘৰ নং : 20 বয়স : 70 লিঙ্গ : পুৰুষ	HGC2187497 ফটো উপলব্ধ	S2 381 নাম : আৰতি চৰেন স্বামীৰ নাম: চান্দীৰাম চৰেন ঘৰ নং : 20 বয়স : 43 লিঙ্গ : মহিলা	HGC2193228 ফটো উপলব্ধ
382 নাম : সবিতা ছেত্ৰী পিতাৰ নাম: ভক্ত ৰু ছেত্ৰী ঘৰ নং : 21 বয়স : 40 লিঙ্গ : মহিলা	HGC0539890 ফটো উপলব্ধ	383 নাম : সবিতা দেৱী ছেত্ৰী পিতাৰ নাম: পুষ্প ছেত্ৰী ঘৰ নং : 21 বয়স : 25 লিঙ্গ : মহিলা	HGC0539692 ফটো উপলব্ধ	384 নাম : জনকা চেত্ৰী স্বামীৰ নাম: ডায়াৰু চেত্ৰী ঘৰ নং : 21এ বয়স : 26 লিঙ্গ : মহিলা	HGC1333889 ফটো উপলব্ধ
385 নাম : গিৰীমায়া ছেত্ৰী স্বামীৰ নাম: ভক্ত বাহাদুৰ ছেত্ৰী ঘৰ নং : 21ক বয়স : 70 লিঙ্গ : মহিলা	HGC2187533 ফটো উপলব্ধ	386 নাম : পুষ্পলাল ছেত্ৰী পিতাৰ নাম: ভক্ত বাহাদুৰ ছেত্ৰী ঘৰ নং : 21খ বয়স : 46 লিঙ্গ : পুৰুষ	HGC2187588 ফটো উপলব্ধ	387 নাম : অনীল কৰকুৰ পিতাৰ নাম: ভক্ত বাহাদুৰ কৰকুৰ ঘৰ নং : 21ক বয়স : 42 লিঙ্গ : পুৰুষ	HGC2187544 ফটো উপলব্ধ
388 নাম : বিষ্ণুমায়া ছেত্ৰী স্বামীৰ নাম: পুষ্পলাল ছেত্ৰী ঘৰ নং : 21খ বয়স : 41 লিঙ্গ : মহিলা	HGC2187599 ফটো উপলব্ধ	389 নাম : মতিখৰ ছেত্ৰী পিতাৰ নাম: ভক্ত বাহাদুৰ ছেত্ৰী ঘৰ নং : 21ক বয়স : 40 লিঙ্গ : পুৰুষ	HGC2187555 ফটো উপলব্ধ	#2 390 নাম : ডম্বৰ চেত্ৰী পিতাৰ নাম: ভক্ত বাহাদুৰ চেত্ৰী ঘৰ নং : 21ক বয়স : 33 লিঙ্গ : পুৰুষ	HGC2187577 ফটো উপলব্ধ
391 নাম : তিপ্রি ঘাটোৱাল স্বামীৰ নাম: মোহন ঘাটোৱাল ঘৰ নং : 24 বয়স : 52 লিঙ্গ : মহিলা	HGC0370247 ফটো উপলব্ধ	392 নাম : ধন গুৱালা পিতাৰ নাম: মহেন্দ্ৰ গুৱালা ঘৰ নং : 28 বয়স : 44 লিঙ্গ : পুৰুষ	HGC0599233 ফটো উপলব্ধ	393 নাম : ৰিনা গুৱালা স্বামীৰ নাম: ধন গুৱালা ঘৰ নং : 28 বয়স : 36 লিঙ্গ : মহিলা	HGC2187715 ফটো উপলব্ধ
394 নাম : চুকৰাম গৌড় পিতাৰ নাম: চন্দ্ৰ গৌড় ঘৰ নং : 26 বয়স : 42 লিঙ্গ : পুৰুষ	HGC2187748 ফটো উপলব্ধ	395 নাম : শিব গৌড় পিতাৰ নাম: পানীৰাম গৌড় ঘৰ নং : 29 বয়স : 36 লিঙ্গ : পুৰুষ	HGC2193160 ফটো উপলব্ধ	396 নাম : ব্ৰোদাং গৌড় পিতাৰ নাম: চন্দ্ৰ গৌড় ঘৰ নং : 29 বয়স : 33 লিঙ্গ : পুৰুষ	HGC0093278 ফটো উপলব্ধ



397 নাম : শঙ্কৰ গোড় পিতাৰ নাম: পানীৰাম গোড় ঘৰ নং : ২৭ বয়স : 32 লিঙ্গ : পুৰুষ	HGC2193262 ফটো উপলব্ধ	398 নাম : আগনি স্বামীৰ নাম: শিৱ গোড় ঘৰ নং : ২৭ বয়স : 32 লিঙ্গ : মহিলা	HGC2317422 ফটো উপলব্ধ	399 নাম : সবিতা গদা স্বামীৰ নাম: শংকৰ গদা ঘৰ নং : 27 বয়স : 28 লিঙ্গ : মহিলা	HGC1414010 ফটো উপলব্ধ
400 নাম : প্ৰদীপ গোড় পিতাৰ নাম: পানীৰাম গোড় ঘৰ নং : 27 বয়স : 27 লিঙ্গ : পুৰুষ	PWX0030775 ফটো উপলব্ধ	401 নাম : পিংকি গোৱে স্বামীৰ নাম: ব্ৰহ্মৰংগ গোৱে ঘৰ নং : 28 বয়স : 25 লিঙ্গ : মহিলা	HGC0633404 ফটো উপলব্ধ	402 নাম : বহুনাথ বৰাইক পিতাৰ নাম: কমা বৰাইক ঘৰ নং : ২৮ বয়স : 53 লিঙ্গ : পুৰুষ	HGC2187817 ফটো উপলব্ধ
403 নাম : মহিনা বৰাইক স্বামীৰ নাম: বহুনাথ বৰাইক ঘৰ নং : ২৮ বয়স : 43 লিঙ্গ : মহিলা	HGC2187828 ফটো উপলব্ধ	404 নাম : নাৰায়ণ ভূমিজ পিতাৰ নাম: বাবু ভূমিজ ঘৰ নং : ২৯ বয়স : 40 লিঙ্গ : পুৰুষ	HGC0471987 ফটো উপলব্ধ	405 নাম : পূজা ভূমিজ স্বামীৰ নাম: নাৰায়ণ ভূমিজ ঘৰ নং : ২৯ বয়স : 29 লিঙ্গ : মহিলা	HGC0472019 ফটো উপলব্ধ
D 406 নাম : মন বাহাদুৰ চুকা পিতাৰ নাম: বল বাহাদুৰ চুকা ঘৰ নং : ৩০ বয়স : 65 লিঙ্গ : পুৰুষ	HGC2187851 ফটো উপলব্ধ	D 407 নাম : ৰত্নমায়া চুকা স্বামীৰ নাম: মন বাহাদুৰ চুকা ঘৰ নং : ৩০ বয়স : 60 লিঙ্গ : মহিলা	HGC2187862 ফটো উপলব্ধ	D 408 নাম : টেগ বাহাদুৰ চুকা পিতাৰ নাম: মন বাহাদুৰ চুকা ঘৰ নং : ৩০ বয়স : 45 লিঙ্গ : পুৰুষ	HGC2187873 ফটো উপলব্ধ
409 নাম : বেন গাভুৰাল পিতাৰ নাম: জাদব গাভুৰাল ঘৰ নং : 31 বয়স : 47 লিঙ্গ : পুৰুষ	HGC0528943 ফটো উপলব্ধ	410 নাম : শোভাৰাম ঘাটোৱাল পিতাৰ নাম: যাদৱ ঘাটোৱাল ঘৰ নং : ৩১ বয়স : 40 লিঙ্গ : পুৰুষ	HGC2187920 ফটো উপলব্ধ	411 নাম : ৰুক্মিণী ঘতৌআল স্বামীৰ নাম: সোবোৰাম ঘতৌআল ঘৰ নং : 31 বয়স : 31 লিঙ্গ : মহিলা	HGC1304021 ফটো উপলব্ধ
412 নাম : গোপাল ছেত্ৰী পিতাৰ নাম: ফৌজ সিং ছেত্ৰী ঘৰ নং : ৩২ বয়স : 60 লিঙ্গ : পুৰুষ	HGC2187931 ফটো উপলব্ধ	413 নাম : চন্দ্ৰমায়া ছেত্ৰী স্বামীৰ নাম: গোপাল ছেত্ৰী ঘৰ নং : ৩২ বয়স : 53 লিঙ্গ : মহিলা	HGC2187942 ফটো উপলব্ধ	414 নাম : গংগাধৰ ছেত্ৰী পিতাৰ নাম: গোপাল ছেত্ৰী ঘৰ নং : ৩২ বয়স : 38 লিঙ্গ : পুৰুষ	HGC2187953 ফটো উপলব্ধ
415 নাম : দীপক ছেত্ৰী পিতাৰ নাম: গোপাল ছেত্ৰী ঘৰ নং : 32 বয়স : 34 লিঙ্গ : পুৰুষ	PWX0066423 ফটো উপলব্ধ	416 নাম : কমল ছেত্ৰী পিতাৰ নাম: গোপাল ঘৰ নং : 32 বয়স : 28 লিঙ্গ : পুৰুষ	PWX0061101 ফটো উপলব্ধ	417 নাম : জিত বাহাদুৰ ছেত্ৰী পিতাৰ নাম: গোপাল ঘৰ নং : 32 বয়স : 26 লিঙ্গ : পুৰুষ	PWX0061135 ফটো উপলব্ধ
418 নাম : হীৰা ভূমিজ পিতাৰ নাম: বীৰ সিং ভূমিজ ঘৰ নং : ৩৩ বয়স : 38 লিঙ্গ : মহিলা	HGC2187986 ফটো উপলব্ধ	419 নাম : পবন ভূমিজ পিতাৰ নাম: বীৰ সিং ভূমিজ ঘৰ নং : ৩৩ বয়স : 33 লিঙ্গ : পুৰুষ	HGC2317477 ফটো উপলব্ধ	420 নাম : জনকী ভূমিজ স্বামীৰ নাম: ফৌবন ভূমিজ ঘৰ নং : 33 বয়স : 29 লিঙ্গ : মহিলা	HGC0546333 ফটো উপলব্ধ
421 নাম : বচন বৰাইক পিতাৰ নাম: হীৰামনি বৰাইক ঘৰ নং : 33 বয়স : 27 লিঙ্গ : পুৰুষ	PWX0031161 ফটো উপলব্ধ	422 নাম : বিপলা দাস চুকা স্বামীৰ নাম: ৰাজু সুকা ঘৰ নং : 34 বয়স : 35 লিঙ্গ : মহিলা	HGC1389048 ফটো উপলব্ধ	423 নাম : খঞ্জ বৰাইক মাতৃৰ নাম: হীৰামনি বৰাইক ঘৰ নং : ৩৫ বয়স : 33 লিঙ্গ : পুৰুষ	HGC0116368 ফটো উপলব্ধ
424 নাম : কৃষ্ণ বৰাইক মাতৃৰ নাম: হীৰামনি বৰাইক ঘৰ নং : ৩৫ বয়স : 30 লিঙ্গ : পুৰুষ	HGC0116889 ফটো উপলব্ধ	425 নাম : প্ৰনতি বৰাইক মাতৃৰ নাম: হীৰামনি বৰাইক ঘৰ নং : 35 বয়স : 28 লিঙ্গ : মহিলা	HGC0232942 ফটো উপলব্ধ	426 নাম : ব্ৰিণা বৰাইক স্বামীৰ নাম: বাবু বৰাইক ঘৰ নং : 35 বয়স : 28 লিঙ্গ : মহিলা	HGC0531012 ফটো উপলব্ধ



427 নাম : বঞ্জন গৌড় পিতাৰ নাম: চন্দ্ৰ গৌড় ঘৰ নং : 35ক বয়স : 36 লিঙ্গ : পুৰুষ	HGC2317455 ফটো উপলব্ধ	428 নাম : চেৰ বাহাদুৰ চুৰ্বা পিতাৰ নাম: ধন বাহাদুৰ চুৰ্বা ঘৰ নং : 36 বয়স : 46 লিঙ্গ : পুৰুষ	HGC2188081 ফটো উপলব্ধ	429 নাম : আছিক চুৰ্বা পিতাৰ নাম: ছৈৰবাহাদুৰ চুৰ্বা ঘৰ নং : 36 বয়স : 33 লিঙ্গ : পুৰুষ	HGC2193171 ফটো উপলব্ধ
430 নাম : সোজোয় চুৰ্বা পিতাৰ নাম: শেৰ বাহাদুৰ চুৰ্বা ঘৰ নং : 36 বয়স : 30 লিঙ্গ : পুৰুষ	HGC0237164 ফটো উপলব্ধ	431 নাম : বদুৱানী সুৰ্বা পিতাৰ নাম: চেৱা বাহাদুৰ সুৰ্বা ঘৰ নং : 36 বয়স : 25 লিঙ্গ : মহিলা	HGC0545533 ফটো উপলব্ধ	432 নাম : ভাগ্যশ্ৰী মোছাহাৰী চুৰ্বা স্বামীৰ নাম: সঞ্জয় সুৰ্বা ঘৰ নং : 36 বয়স : 22 লিঙ্গ : মহিলা	HGC1442441 ফটো উপলব্ধ
433 নাম : লোক বাহাদুৰ চুৰ্বা পিতাৰ নাম: ধন বাহাদুৰ চুৰ্বা ঘৰ নং : 36 বয়স : 55 লিঙ্গ : পুৰুষ	HGC2188116 ফটো উপলব্ধ	434 নাম : আলাইশ্ৰী চুৰ্বা স্বামীৰ নাম: লোক বাহাদুৰ চুৰ্বা ঘৰ নং : 39 বয়স : 49 লিঙ্গ : মহিলা	HGC2188127 ফটো উপলব্ধ	435 নাম : চান সুৰ্বা পিতাৰ নাম: লোক বাহাদুৰ সুৰ্বা ঘৰ নং : 39 বয়স : 34 লিঙ্গ : পুৰুষ	HGC2188138 ফটো উপলব্ধ
436 নাম : মিলন চুৰ্বা পিতাৰ নাম: কাডকা কবৰতী চুৰ্বা ঘৰ নং : 80 বয়স : 41 লিঙ্গ : পুৰুষ	HGC2193217 ফটো উপলব্ধ	437 নাম : ৰিতা চুৰ্বা স্বামীৰ নাম: মিলন চুৰ্বা ঘৰ নং : 40 বয়স : 29 লিঙ্গ : মহিলা	HGC0550764 ফটো উপলব্ধ	438 নাম : কল্পনা বসুমতাৰী পিতাৰ নাম: ভদ্রেেশ্বৰ বসুমতাৰী ঘৰ নং : 81ক বয়স : 25 লিঙ্গ : মহিলা	HGC0472027 ফটো উপলব্ধ
439 নাম : হনেশ্বৰ বসুমতাৰী স্বামীৰ নাম: ভদ্রেেশ্বৰ বসুমতাৰী ঘৰ নং : 81ক বয়স : 49 লিঙ্গ : মহিলা	HGC2188230 ফটো উপলব্ধ	440 নাম : ভদ্রেেশ্বৰ বসুমতাৰী পিতাৰ নাম: ৰাজেন বসুমতাৰী ঘৰ নং : 81ক বয়স : 48 লিঙ্গ : পুৰুষ	HGC2188229 ফটো উপলব্ধ	441 নাম : হৰেশ্বৰ বসুমতাৰী পিতাৰ নাম: চাৰ্বিৰাম বসুমতাৰী ঘৰ নং : 83 বয়স : 60 লিঙ্গ : পুৰুষ	HGC2188285 ফটো উপলব্ধ
442 নাম : সমবাৰী বসুমতাৰী স্বামীৰ নাম: হৰেশ্বৰ বসুমতাৰী ঘৰ নং : 83 বয়স : 53 লিঙ্গ : মহিলা	HGC2188296 ফটো উপলব্ধ	443 নাম : খৰ্গ বসুমতাৰী পিতাৰ নাম: হৰেশ্বৰ বসুমতাৰী ঘৰ নং : 83 বয়স : 40 লিঙ্গ : পুৰুষ	HGC2188309 ফটো উপলব্ধ	444 নাম : ৰবিছৰন বসুমতাৰী পিতাৰ নাম: হৰেশ্বৰ বসুমতাৰী ঘৰ নং : 83 বয়স : 36 লিঙ্গ : পুৰুষ	HGC2188321 ফটো উপলব্ধ
445 নাম : সুমা বসুমতাৰী স্বামীৰ নাম: ৰবীচৰণ বসুমতাৰী ঘৰ নং : 43 বয়স : 30 লিঙ্গ : মহিলা	HGC1344118 ফটো উপলব্ধ	446 নাম : ছবিনা ইন্দুৱাৰ স্বামীৰ নাম: নিকুদ্দিন ইন্দুৱাৰ ঘৰ নং : 88 বয়স : 68 লিঙ্গ : মহিলা	HGC2188332 ফটো উপলব্ধ	S 447 নাম : উচিলা ইন্দুৱাৰ পিতাৰ নাম: নিকুদ্দিন ইন্দুৱাৰ ঘৰ নং : 88 বয়স : 38 লিঙ্গ : মহিলা	HGC2188343 ফটো উপলব্ধ
448 নাম : এলবাৰ্ট ইন্দুৱাৰ মাতৃৰ নাম: ছৱিনা ইন্দুৱাৰ ঘৰ নং : 88 বয়স : 29 লিঙ্গ : পুৰুষ	HGC0138099 ফটো উপলব্ধ	449 নাম : দুলাৰী ইন্দুৱাৰ স্বামীৰ নাম: এলবাৰ্ট ইন্দুৱাৰ ঘৰ নং : 44 বয়স : 24 লিঙ্গ : মহিলা	PWX0042507 ফটো উপলব্ধ	450 নাম : খুদিৰাম নাৰ্জাৰী পিতাৰ নাম: সন্তলা নাৰ্জাৰী ঘৰ নং : 89 বয়স : 45 লিঙ্গ : পুৰুষ	HGC2188387 ফটো উপলব্ধ
451 নাম : চিলা তপু স্বামীৰ নাম: ধাৰত তপু ঘৰ নং : 8৮ বয়স : 63 লিঙ্গ : মহিলা	HGC2188412 ফটো উপলব্ধ	452 নাম : ভেনচেন তপু পিতাৰ নাম: দাউদ তপু ঘৰ নং : 8৮ বয়স : 40 লিঙ্গ : মহিলা	HGC2193284 ফটো উপলব্ধ	453 নাম : নোনী নাৰ্জাৰী স্বামীৰ নাম: ক্ষুদিৰাম নাৰ্জাৰী ঘৰ নং : 49 বয়স : 30 লিঙ্গ : মহিলা	HGC0540906 ফটো উপলব্ধ
454 নাম : বাবল চৰেন পিতাৰ নাম: পাৰ্বতী চৰেন ঘৰ নং : ৫০ বয়স : 32 লিঙ্গ : পুৰুষ	HGC0151688 ফটো উপলব্ধ	455 নাম : জনী চৰেন পিতাৰ নাম: পূৰ্ণ চৰেন ঘৰ নং : 50 বয়স : 26 লিঙ্গ : মহিলা	HGC0369827 ফটো উপলব্ধ	456 নাম : লক্ষীৰাম চৰেন পিতাৰ নাম: পূৰ্ণ চৰেন ঘৰ নং : 50 এ বয়স : 30 লিঙ্গ : পুৰুষ	HGC0151068 ফটো উপলব্ধ



457 নাম : চুমি চুৰেণ স্বামীৰ নাম : লক্ষীৰাম চুৰেণ ঘৰ নং : 50 এ বয়স : 29 লিঙ্গ : মহিলা	HGC0472118 ফটো উপলব্ধ	458 নাম : বিবি কৰ্মকাৰ স্বামীৰ নাম : সোনাৰাম কৰ্মকাৰ ঘৰ নং : 52 বয়স : 53 লিঙ্গ : মহিলা	HGC2188445 ফটো উপলব্ধ	459 নাম : বোধেশ্বৰী কৰ্মকাৰ পিতাৰ নাম : সোনাৰাম কৰ্মকাৰ ঘৰ নং : 52 বয়স : 38 লিঙ্গ : মহিলা	HGC2188456 ফটো উপলব্ধ
460 নাম : ৰাজু কৰ্মকাৰ পিতাৰ নাম : সোনাৰাম কৰ্মকাৰ ঘৰ নং : 52 বয়স : 34 লিঙ্গ : পুৰুষ	HGC2188467 ফটো উপলব্ধ	461 নাম : বাবুৰাম কৰ্মকাৰ মাতৃৰ নাম : সোনাৰাম কৰ্মকাৰ ঘৰ নং : 52 বয়স : 28 লিঙ্গ : পুৰুষ	HGC0472134 ফটো উপলব্ধ	462 নাম : মৌচুমী কৰ্মকাৰ স্বামীৰ নাম : ৰাজু কৰ্মকাৰ ঘৰ নং : 51 বয়স : 27 লিঙ্গ : মহিলা	HGC0526079 ফটো উপলব্ধ
463 নাম : পল্লবী তান্তি কৰ্মকাৰ স্বামীৰ নাম : নিপেন কৰ্মকাৰ ঘৰ নং : 51 বয়স : 27 লিঙ্গ : মহিলা	PWX0069278 ফটো উপলব্ধ	464 নাম : নিপেন কৰ্মকাৰ মাতৃৰ নাম : বি বি কৰ্মকাৰ ঘৰ নং : 51 বয়স : 26 লিঙ্গ : পুৰুষ	HGC0472183 ফটো উপলব্ধ	465 নাম : মৈখেল মুণ্ডা পিতাৰ নাম : বিৰসা মুণ্ডা ঘৰ নং : 50 বয়স : 45 লিঙ্গ : পুৰুষ	HGC2188490 ফটো উপলব্ধ
466 নাম : মনিকা মুণ্ডা পিতাৰ নাম : বিৰসা মুণ্ডা ঘৰ নং : 50 বয়স : 37 লিঙ্গ : মহিলা	HGC2188514 ফটো উপলব্ধ	467 নাম : ৰিতা মুণ্ডা স্বামীৰ নাম : মাইকেল মুণ্ডা ঘৰ নং : 50 বয়স : 35 লিঙ্গ : মহিলা	HGC2193295 ফটো উপলব্ধ	468 নাম : লক্ষীৰাম খাকলাৰী পিতাৰ নাম : মাদা খাকলাৰী ঘৰ নং : 58 বয়স : 67 লিঙ্গ : পুৰুষ	HGC2188547 ফটো উপলব্ধ
469 নাম : চম্পা খাকলাৰী স্বামীৰ নাম : লক্ষীৰাম খাকলাৰী ঘৰ নং : 58 বয়স : 63 লিঙ্গ : মহিলা	HGC2188558 ফটো উপলব্ধ	470 নাম : সুবৰ খাকলাৰী পিতাৰ নাম : লক্ষীৰাম খাকলাৰী ঘৰ নং : 58 বয়স : 38 লিঙ্গ : পুৰুষ	HGC2188570 ফটো উপলব্ধ	471 নাম : সোনমনি নাথ খাকলাৰী স্বামীৰ নাম : সুবৰ খাকলাৰী ঘৰ নং : 58 বয়স : 37 লিঙ্গ : মহিলা	HGC2189733 ফটো উপলব্ধ
472 নাম : সাৰতী কাক্ৰাৰী স্বামীৰ নাম : অমিতাৰ কাক্ৰাৰী ঘৰ নং : 58 বয়স : 36 লিঙ্গ : মহিলা	HGC2193240 ফটো উপলব্ধ	473 নাম : বীৰ্জ চুৰ্বা পিতাৰ নাম : বীৰ্খ বাহাদুৰ চুৰ্বা ঘৰ নং : 59 বয়স : 62 লিঙ্গ : পুৰুষ	HGC2188649 ফটো উপলব্ধ	474 নাম : হিমা দেবী সৰ্বা স্বামীৰ নাম : বীৰ্খ চুৰ্বা ঘৰ নং : 59 বয়স : 47 লিঙ্গ : মহিলা	HGC2188650 ফটো উপলব্ধ
475 নাম : ৰাজু চুৰ্বা পিতাৰ নাম : বীৰ্খ চুৰ্বা ঘৰ নং : 59 বয়স : 36 লিঙ্গ : পুৰুষ	HGC2188661 ফটো উপলব্ধ	476 নাম : ৰমা চুৰ্বা স্বামীৰ নাম : ৰাজু চুৰ্বা ঘৰ নং : 59 বয়স : 33 লিঙ্গ : মহিলা	HGC2317411 ফটো উপলব্ধ	477 নাম : প্ৰতাপ চুৰ্বা পিতাৰ নাম : বীৰ্খ চুৰ্বা ঘৰ নং : 59 বয়স : 27 লিঙ্গ : পুৰুষ	HGC0464552 ফটো উপলব্ধ
478 নাম : বিজয় চুৰ্বা পিতাৰ নাম : বীৰ্খ চুৰ্বা ঘৰ নং : 59 বয়স : 25 লিঙ্গ : পুৰুষ	HGC0472761 ফটো উপলব্ধ	479 নাম : কমল দেবী চুৰ্বা পিতাৰ নাম : বীৰ্খ বাহাদুৰ চুৰ্বা ঘৰ নং : 59 বয়স : 52 লিঙ্গ : মহিলা	HGC2188683 ফটো উপলব্ধ	480 নাম : দেউমান চুৰ্বা পিতাৰ নাম : বীৰ্খ বাহাদুৰ চুৰ্বা ঘৰ নং : 59 বয়স : 36 লিঙ্গ : পুৰুষ	HGC2188694 ফটো উপলব্ধ
481 নাম : ৰাম মুৰ্ম মাতৃৰ নাম : চনিয়া মুৰ্ম ঘৰ নং : 59 বয়স : 34 লিঙ্গ : পুৰুষ	HGC2193648 ফটো উপলব্ধ	482 নাম : ৰীতা মাজি স্বামীৰ নাম : জিতেন মাজি ঘৰ নং : 60 বয়স : 39 লিঙ্গ : মহিলা	HGC2188796 ফটো উপলব্ধ	E 483 নাম : চুগা মাজি পিতাৰ নাম : চন্দ্ৰ মাজি ঘৰ নং : 60 বয়স : 38 লিঙ্গ : পুৰুষ	HGC2188763 ফটো উপলব্ধ
484 নাম : পূচা মাজি পিতাৰ নাম : চন্দ্ৰ মাজি ঘৰ নং : 60 বয়স : 36 লিঙ্গ : পুৰুষ	HGC2188774 ফটো উপলব্ধ	485 নাম : পদ্মা চেত্ৰী পিতাৰ নাম : গোপাল চেত্ৰী ঘৰ নং : 61 বয়স : 36 লিঙ্গ : পুৰুষ	HGC2187964 ফটো উপলব্ধ	486 নাম : মমতা হেমৰম ছেত্ৰী স্বামীৰ নাম : পদ্মা ছেত্ৰী ঘৰ নং : 61 বয়স : 33 লিঙ্গ : মহিলা	HGC2317466 ফটো উপলব্ধ



487	HGC1485119
নাম : ববিতা মূৰ্ম স্বামীৰ নাম : বামু মুৰ্ম ঘৰ নং : 69 বয়স : 22 লিঙ্গ : মহিলা	ফটো উপলব্ধ

S 488	HGC0233452
নাম : চালমা মূৰ্ম স্বামীৰ নাম : জীতেন মূৰ্ম ঘৰ নং : 70 বয়স : 43 লিঙ্গ : মহিলা	ফটো উপলব্ধ

489	PWX0030486
নাম : নাবাম য়াতপ স্বামীৰ নাম : দেউমান চুৰ্বা ঘৰ নং : 83 বয়স : 25 লিঙ্গ : মহিলা	ফটো উপলব্ধ



490 নাম : অঞ্জলী বসুমতাৰী স্বামীৰ নাম: ৰমেশ বসুমতাৰী ঘৰ নং : ১ বয়স : 60 লিঙ্গ : মহিলা	HGC2188810 ফটো উপলব্ধ	491 নাম : তুলা ৰাম বসুমতাৰী পিতাৰ নাম: ৰাম বসুমতাৰী ঘৰ নং : ১ বয়স : 48 লিঙ্গ : পুৰুষ	HGC2188821 ফটো উপলব্ধ	492 নাম : জগমাই বসুমতাৰী স্বামীৰ নাম: তুলাৰাম বসুমতাৰী ঘৰ নং : ১ বয়স : 43 লিঙ্গ : মহিলা	HGC2188832 ফটো উপলব্ধ
493 নাম : নিজৰাম বসুমতাৰী পিতাৰ নাম: তুলাৰাম বসুমতাৰী ঘৰ নং : 1 বয়স : 20 লিঙ্গ : পুৰুষ	PWX0031179 ফটো উপলব্ধ	494 নাম : লোহিত বসুমতাৰী পিতাৰ নাম: ৰমেশ বসুমতাৰী ঘৰ নং : 1 বয়স : 39 লিঙ্গ : পুৰুষ	HGC2193331 ফটো উপলব্ধ	495 নাম : ভাৰতী বসুমতাৰী পিতাৰ নাম: লোহিত বসুমতাৰী ঘৰ নং : 1 বয়স : 35 লিঙ্গ : মহিলা	HGC2193320 ফটো উপলব্ধ
496 নাম : বিমল চন্দ্ৰ বসুমতাৰী পিতাৰ নাম: শিৱ বসুমতাৰী ঘৰ নং : 8 বয়স : 58 লিঙ্গ : পুৰুষ	HGC2188843 ফটো উপলব্ধ	497 নাম : ফিৰফিলা বসুমতাৰী স্বামীৰ নাম: বিমল বসুমতাৰী ঘৰ নং : 8 বয়স : 48 লিঙ্গ : মহিলা	HGC2188854 ফটো উপলব্ধ	498 নাম : জৌংচাৰ বসুমতাৰী পিতাৰ নাম: গৌতম বসুমতাৰী ঘৰ নং : ৫ বয়স : 39 লিঙ্গ : পুৰুষ	HGC2188956 ফটো উপলব্ধ
# 499 নাম : হৰশী বসুমতাৰী স্বামীৰ নাম: জৌংচাৰ বসুমতাৰী ঘৰ নং : ৫ বয়স : 34 লিঙ্গ : মহিলা	HGC2193251 ফটো উপলব্ধ	500 নাম : নিৰুমায়া খাকলাৰী স্বামীৰ নাম: দাৰাসিং খাকলাৰী ঘৰ নং : ৬ বয়স : 46 লিঙ্গ : মহিলা	HGC2188865 ফটো উপলব্ধ	501 নাম : জুংচাৰ পিতাৰ নাম: দাৰাসিং খাকলাৰী ঘৰ নং : ৬ বয়স : 33 লিঙ্গ : পুৰুষ	HGC2188887 ফটো উপলব্ধ
502 নাম : যোগমা খাকলাৰী মাতৃৰ নাম: নিৰুমা খাকলাৰী ঘৰ নং : 6 বয়স : 29 লিঙ্গ : পুৰুষ	HGC0240135 ফটো উপলব্ধ	503 নাম : উৰ্মিলা বড়ো খকলাৰী স্বামীৰ নাম: স্বপ্নসিৰ খকলাৰী ঘৰ নং : 06 বয়স : 25 লিঙ্গ : মহিলা	HGC1314426 ফটো উপলব্ধ	504 নাম : সপ্তমা খকলাৰী মাতৃৰ নাম: নিৰুমা খকলাৰী ঘৰ নং : 06 বয়স : 24 লিঙ্গ : পুৰুষ	HGC0540963 ফটো উপলব্ধ
505 নাম : বগাশ্ৰী খাকলাৰী স্বামীৰ নাম: বুদ্ধিৰাম খাকলাৰী ঘৰ নং : ৭ বয়স : 43 লিঙ্গ : মহিলা	HGC2188901 ফটো উপলব্ধ	506 নাম : পূৰ্ণ খাকলাৰী মাতৃৰ নাম: দেগৌ খাকলাৰী ঘৰ নং : 7 বয়স : 38 লিঙ্গ : পুৰুষ	PWX0045179 ফটো উপলব্ধ	507 নাম : অবনী খকলাৰী পিতাৰ নাম: বুদ্ধিৰাম খাকলাৰী ঘৰ নং : 7 বয়স : 28 লিঙ্গ : পুৰুষ	HGC0240804 ফটো উপলব্ধ
508 নাম : তুলাশ্ৰী বসুমতাৰী স্বামীৰ নাম: গৌতম বসুমতাৰী ঘৰ নং : ৮ বয়স : 53 লিঙ্গ : মহিলা	HGC2188945 ফটো উপলব্ধ	509 নাম : বিননা বসুমতাৰী পিতাৰ নাম: গৌতম বসুমতাৰী ঘৰ নং : ৮ বয়স : 37 লিঙ্গ : পুৰুষ	HGC2188967 ফটো উপলব্ধ	510 নাম : কোনেশ্বৰী বসুমতাৰী স্বামীৰ নাম: বিননা বসুমতাৰী ঘৰ নং : 8 বয়স : 30 লিঙ্গ : মহিলা	PWX0096727 ফটো উপলব্ধ
#2 511 নাম : সব্ৰূপ মোছাহাৰী পিতাৰ নাম: ৰঞ্জিত মোছাহাৰী ঘৰ নং : ১৩ বয়স : 19 লিঙ্গ : পুৰুষ	PWX0112805 ফটো উপলব্ধ	# 512 নাম : লক্ষ্মিমাই বসুমতাৰী স্বামীৰ নাম: হাংগৌমা বসুমতাৰী ঘৰ নং : ৮ বয়স : 30 লিঙ্গ : মহিলা	HGC0369652 ফটো উপলব্ধ	513 নাম : হাংগৌমা বসুমতাৰী পিতাৰ নাম: গৌতম বসুমতাৰী ঘৰ নং : 8 বয়স : 36 লিঙ্গ : পুৰুষ	HGC2188989 ফটো উপলব্ধ
514 নাম : ৰাজেশ বড়ো পিতাৰ নাম: অনিল বড়ো ঘৰ নং : 8 বয়স : 26 লিঙ্গ : পুৰুষ	HGC0370049 ফটো উপলব্ধ	515 নাম : চৰিতা বড়ো পিতাৰ নাম: অনিল বড়ো ঘৰ নং : ৮ বয়স : 25 লিঙ্গ : মহিলা	HGC0465005 ফটো উপলব্ধ	# 516 নাম : ভীনতা বসুমতাৰী পিতাৰ নাম: মিতিংগা বসুমতাৰী ঘৰ নং : ৮ বয়স : 22 লিঙ্গ : মহিলা	HGC3466075 ফটো উপলব্ধ
517 নাম : ৰশ্মি বসুমতাৰী পিতাৰ নাম: দৌন্ডা বসুমতাৰী ঘৰ নং : 8 বয়স : 27 লিঙ্গ : মহিলা	HGC0369991 ফটো উপলব্ধ	518 নাম : হেমন্ত বসুমতাৰী পিতাৰ নাম: মীথিংগা বসুমতাৰী ঘৰ নং : ৮ বয়স : 25 লিঙ্গ : পুৰুষ	HGC0472738 ফটো উপলব্ধ	519 নাম : দন্দা বসুমতাৰী পিতাৰ নাম: পীনেশ্বৰ বসুমতাৰী ঘৰ নং : ৮ বয়স : 54 লিঙ্গ : পুৰুষ	HGC2188990 ফটো উপলব্ধ



520 নাম : অনিল বড়ো পিতাৰ নাম: মনুৰাম বড়ো ঘৰ নং : ৮গু বয়স : 48 লিঙ্গ : পুৰুষ	HGC2189039 ফটো উপলব্ধ	521 নাম : বানে বসুমতাৰী স্বামীৰ নাম: দণ্ডা বসুমতাৰী ঘৰ নং : ৮ক বয়স : 45 লিঙ্গ : মহিলা	HGC2189006 ফটো উপলব্ধ	522 নাম : কমলী বড়ো স্বামীৰ নাম: অনিল বড়ো ঘৰ নং : ৮গু বয়স : 43 লিঙ্গ : মহিলা	HGC2189040 ফটো উপলব্ধ
523 নাম : মীথীংগা বসুমতাৰী পিতাৰ নাম: পানেশ্বৰ বসুমতাৰী ঘৰ নং : ৮খ বয়স : 40 লিঙ্গ : পুৰুষ	HGC2189017 ফটো উপলব্ধ	524 নাম : প্ৰতিমা বসুমতাৰী স্বামীৰ নাম: মীথীংগা বসুমতাৰী ঘৰ নং : ৮খ বয়স : 37 লিঙ্গ : মহিলা	HGC2189028 ফটো উপলব্ধ	525 নাম : পিতাম্বৰ বসুমতাৰী পিতাৰ নাম: নৰেশ্বৰ বসুমতাৰী ঘৰ নং : ৯ বয়স : 58 লিঙ্গ : পুৰুষ	HGC2189051 ফটো উপলব্ধ
526 নাম : খতি বসুমতাৰী স্বামীৰ নাম: পিতাম্বৰ বসুমতাৰী ঘৰ নং : ৯ বয়স : 53 লিঙ্গ : মহিলা	HGC2189062 ফটো উপলব্ধ	527 নাম : সুশীল বসুমতাৰী পিতাৰ নাম: পিতাম্বৰ বসুমতাৰী ঘৰ নং : ৯ বয়স : 39 লিঙ্গ : পুৰুষ	HGC2189084 ফটো উপলব্ধ	528 নাম : কান্তেশ্বৰ বসুমতাৰী পিতাৰ নাম: পিতাম্বৰ বসুমতাৰী ঘৰ নং : ৯ বয়স : 38 লিঙ্গ : পুৰুষ	HGC2189073 ফটো উপলব্ধ
529 নাম : পোদোমী বসুমতাৰী স্বামীৰ নাম: সুশীল বসুমতাৰী ঘৰ নং : ৯ বয়স : 36 লিঙ্গ : মহিলা	HGC0460253 ফটো উপলব্ধ	530 নাম : ছোদোমশ্ৰী দৈমাৰী বসুমতাৰী পিতাৰ নাম: কান্তেশ্বৰ বসুমতাৰী ঘৰ নং : 9ক বয়স : 36 লিঙ্গ : মহিলা	HGC2193353 ফটো উপলব্ধ	531 নাম : নৰেন বড়ো পিতাৰ নাম: মাৰ্গন বড়ো ঘৰ নং : ১০ বয়স : 55 লিঙ্গ : পুৰুষ	HGC2189095 ফটো উপলব্ধ
532 নাম : সীতালী বড়ো স্বামীৰ নাম: নৰেন বড়ো ঘৰ নং : ১০ বয়স : 50 লিঙ্গ : মহিলা	HGC2189108 ফটো উপলব্ধ	533 নাম : মাইনাও বসুমতাৰী পিতাৰ নাম: নৰেন বসুমতাৰী ঘৰ নং : ১০ বয়স : 29 লিঙ্গ : মহিলা	HGC0004416 ফটো উপলব্ধ	534 নাম : দানেশ্বৰ মুছাহাৰী পিতাৰ নাম: খৰ্গেন মুছাহাৰী ঘৰ নং : ১১ বয়স : 68 লিঙ্গ : পুৰুষ	HGC2189119 ফটো উপলব্ধ
535 নাম : বিমতী মুছাহাৰী স্বামীৰ নাম: দানেশ্বৰ মুছাহাৰী ঘৰ নং : ১১ বয়স : 60 লিঙ্গ : মহিলা	HGC2189120 ফটো উপলব্ধ	536 নাম : চহেন মোছাহাৰী পিতাৰ নাম: দানেশ্বৰ মোছাহাৰী ঘৰ নং : ১১ বয়স : 35 লিঙ্গ : পুৰুষ	HGC2193319 ফটো উপলব্ধ	537 নাম : ধনেশ্বৰী মোছাহাৰী স্বামীৰ নাম: চহেন মোছাহাৰী ঘৰ নং : ১১ বয়স : 25 লিঙ্গ : মহিলা	HGC0525493 ফটো উপলব্ধ
538 নাম : মহেন মোছাহাৰী পিতাৰ নাম: দানেশ্বৰ মোছাহাৰী ঘৰ নং : 11A বয়স : 37 লিঙ্গ : পুৰুষ	HGC2189142 ফটো উপলব্ধ	539 নাম : বিজুলি বড়ো মুছাহাৰী স্বামীৰ নাম: মহেন মুছাহাৰী ঘৰ নং : 11A বয়স : 27 লিঙ্গ : মহিলা	HGC0465039 ফটো উপলব্ধ	540 নাম : দীলিপ বসুমতাৰী পিতাৰ নাম: ললিত বসুমতাৰী ঘৰ নং : ১২ বয়স : 58 লিঙ্গ : পুৰুষ	HGC2189153 ফটো উপলব্ধ
541 নাম : বপালী বসুমতাৰী স্বামীৰ নাম: দীলিপ বসুমতাৰী ঘৰ নং : ১২ বয়স : 53 লিঙ্গ : মহিলা	HGC2189164 ফটো উপলব্ধ	542 নাম : অমিত বসুমতাৰী পিতাৰ নাম: দীলিপ বসুমতাৰী ঘৰ নং : ১২ বয়স : 40 লিঙ্গ : পুৰুষ	HGC2189175 ফটো উপলব্ধ	S 543 নাম : প্ৰমিলা বসুমতাৰী পিতাৰ নাম: দীলিপ বসুমতাৰী ঘৰ নং : ১২ বয়স : 34 লিঙ্গ : মহিলা	HGC2189186 ফটো উপলব্ধ
544 নাম : ধনশ্ৰী বসুমতাৰী স্বামীৰ নাম: অমিত বসুমতাৰী ঘৰ নং : ১২ বয়স : 30 লিঙ্গ : মহিলা	HGC0021337 ফটো উপলব্ধ	545 নাম : দিনেশ্বৰী বসুমতাৰী পিতাৰ নাম: দীলিপ বসুমতাৰী ঘৰ নং : ১২ বয়স : 25 লিঙ্গ : মহিলা	HGC0465112 ফটো উপলব্ধ	S 546 নাম : কাঞ্চন ছিংনাৰপী স্বামীৰ নাম: তমেশ্বৰ তেৰাং ঘৰ নং : 12খ বয়স : 25 লিঙ্গ : মহিলা	PWX0031625 ফটো উপলব্ধ
547 নাম : বঞ্জিত মুছাহাৰী পিতাৰ নাম: কঁমল মুছাহাৰী ঘৰ নং : ১৩ক বয়স : 48 লিঙ্গ : পুৰুষ	HGC2189222 ফটো উপলব্ধ	548 নাম : চম্পা মুছাহাৰী স্বামীৰ নাম: বঞ্জিত মুছাহাৰী ঘৰ নং : ১৩ক বয়স : 43 লিঙ্গ : মহিলা	HGC2189233 ফটো উপলব্ধ	549 নাম : কান্দৰী বসুমতাৰী স্বামীৰ নাম: মহেশ্বৰ বসুমতাৰী ঘৰ নং : ১৪ বয়স : 58 লিঙ্গ : মহিলা	HGC2189244 ফটো উপলব্ধ



550 নাম : হৰেশ্বৰ বসুমতাৰী পিতাৰ নাম: মহেশ্বৰ বসুমতাৰী ঘৰ নং : ১৪ বয়স : 47 লিঙ্গ : পুৰুষ	HGC2189277 ফটো উপলব্ধ	551 নাম : দৰ্জে বসুমতাৰী স্বামীৰ নাম: হৰেশ্বৰ বসুমতাৰী ঘৰ নং : ১৪ বয়স : 36 লিঙ্গ : মহিলা	HGC0465906 ফটো উপলব্ধ	552 নাম : বাহাদুৰ বসুমতাৰী মাতৃৰ নাম: কান্দুৰী বসুমতাৰী ঘৰ নং : ১৪ বয়স : 36 লিঙ্গ : পুৰুষ	HGC2193308 ফটো উপলব্ধ
#2 553 নাম : ফনেশ্বৰ বসুমতাৰী পিতাৰ নাম: সূৰ্য্যকান্ত বসুমতাৰী ঘৰ নং : ১৫ বয়স : 80 লিঙ্গ : পুৰুষ	HGC2189299 ফটো উপলব্ধ	554 নাম : উৰংগ্ৰী বসুমতাৰী স্বামীৰ নাম: শ্ৰী ফণে বসুমতাৰী ঘৰ নং : ১৫ বয়স : 73 লিঙ্গ : মহিলা	HGC2189302 ফটো উপলব্ধ	#2 555 নাম : পূৰ্ণ বসুমতাৰী পিতাৰ নাম: শ্ৰী ফণে বসুমতাৰী ঘৰ নং : ১৫ বয়স : 40 লিঙ্গ : পুৰুষ	HGC2189335 ফটো উপলব্ধ
#2 556 নাম : সোনালী বসুমতাৰী পিতাৰ নাম: চন্দা বসুমতাৰী ঘৰ নং : ২২ বয়স : 22 লিঙ্গ : মহিলা	HGC3466604 ফটো উপলব্ধ	557 নাম : গনক বসুমতাৰী পিতাৰ নাম: পানেশ্বৰ বসুমতাৰী ঘৰ নং : ১৫ক বয়স : 50 লিঙ্গ : পুৰুষ	HGC2317546 ফটো উপলব্ধ	558 নাম : চন্দা বসুমতাৰী পিতাৰ নাম: শ্ৰী ফণে বসুমতাৰী ঘৰ নং : ১৫ বয়স : 46 লিঙ্গ : পুৰুষ	HGC2317568 ফটো উপলব্ধ
559 নাম : জুলি বসুমতাৰী স্বামীৰ নাম: গনক বসুমতাৰী ঘৰ নং : ১৫ক বয়স : 45 লিঙ্গ : মহিলা	HGC2317557 ফটো উপলব্ধ	560 নাম : মঞ্জু বসুমতাৰী পিতাৰ নাম: শ্ৰী ফণে বসুমতাৰী ঘৰ নং : ১৫খ বয়স : 38 লিঙ্গ : মহিলা	HGC2317580 ফটো উপলব্ধ	561 নাম : কন্দশ্ৰী বসুমতাৰী স্বামীৰ নাম: শুভৰাম বসুমতাৰী ঘৰ নং : ১৬ বয়স : 68 লিঙ্গ : মহিলা	HGC2189368 ফটো উপলব্ধ
562 নাম : অনিল বসুমতাৰী পিতাৰ নাম: শুভৰাম বসুমতাৰী ঘৰ নং : ১৬ বয়স : 45 লিঙ্গ : পুৰুষ	HGC2189379 ফটো উপলব্ধ	563 নাম : মোনোমতি বসুমতাৰী স্বামীৰ নাম: অনিল বসুমতাৰী ঘৰ নং : 16 বয়স : 36 লিঙ্গ : মহিলা	HGC0250498 ফটো উপলব্ধ	564 নাম : বিবাহী বসুমতাৰী স্বামীৰ নাম: উপেন বসুমতাৰী ঘৰ নং : ১৭ বয়স : 78 লিঙ্গ : মহিলা	HGC2189415 ফটো উপলব্ধ
565 নাম : কাৰ্তিক বসুমতাৰী পিতাৰ নাম: উপেন বসুমতাৰী ঘৰ নং : ১৭ বয়স : 53 লিঙ্গ : পুৰুষ	HGC2189426 ফটো উপলব্ধ	566 নাম : গয়াৰী বসুমতাৰী স্বামীৰ নাম: কাৰ্তিক বসুমতাৰী ঘৰ নং : ১৭ বয়স : 48 লিঙ্গ : মহিলা	HGC2189437 ফটো উপলব্ধ	567 নাম : প্ৰদিপ বসুমতাৰী পিতাৰ নাম: কাৰ্তিক বসুমতাৰী ঘৰ নং : ১৭ বয়স : 35 লিঙ্গ : পুৰুষ	HGC2189448 ফটো উপলব্ধ
568 নাম : হাবিলা বক্ষ বসুমতাৰী স্বামীৰ নাম: প্ৰদিপ বসুমতাৰী ঘৰ নং : 17 বয়স : 35 লিঙ্গ : মহিলা	HGC1123355 ফটো উপলব্ধ	569 নাম : উকিল বসুমতাৰী পিতাৰ নাম: কাৰ্তিক বসুমতাৰী ঘৰ নং : ১৭ বয়স : 32 লিঙ্গ : পুৰুষ	HGC2193535 ফটো উপলব্ধ	570 নাম : নাচনী বসুমতাৰী পিতাৰ নাম: কাৰ্তিক বসুমতাৰী ঘৰ নং : ১৭ বয়স : 26 লিঙ্গ : মহিলা	HGC0472357 ফটো উপলব্ধ
571 নাম : অৰুন বসুমতাৰী পিতাৰ নাম: উপেন বসুমতাৰী ঘৰ নং : ১৭ক বয়স : 47 লিঙ্গ : পুৰুষ	HGC2317579 ফটো উপলব্ধ	572 নাম : পূণ্য বসুমতাৰী স্বামীৰ নাম: অৰুন বসুমতাৰী ঘৰ নং : ১৭ক বয়স : 42 লিঙ্গ : মহিলা	HGC2317535 ফটো উপলব্ধ	573 নাম : কান্দুৰা স্বৰ্গীয়াৰী পিতাৰ নাম: কামেশ্বৰ স্বৰ্গীয়াৰী ঘৰ নং : ১৮ বয়স : 49 লিঙ্গ : পুৰুষ	HGC2189493 ফটো উপলব্ধ
574 নাম : গীতা স্বৰ্গীয়াৰী স্বামীৰ নাম: কান্দুৰা স্বৰ্গীয়াৰী ঘৰ নং : ১৮ বয়স : 36 লিঙ্গ : মহিলা	HGC0473280 ফটো উপলব্ধ	575 নাম : কনিতা স্বৰ্গীয়াৰী পিতাৰ নাম: কান্দুৰা স্বৰ্গীয়াৰী ঘৰ নং : 18 বয়স : 21 লিঙ্গ : মহিলা	PWX0030973 ফটো উপলব্ধ	576 নাম : ছনালী স্বৰ্গীয়াৰী স্বামীৰ নাম: চান্ধৰাম স্বৰ্গীয়াৰী ঘৰ নং : 18ক বয়স : 28 লিঙ্গ : মহিলা	HGC0370007 ফটো উপলব্ধ
577 নাম : মুনিন স্বৰ্গীয়াৰী পিতাৰ নাম: কামেশ্বৰ স্বৰ্গীয়াৰী ঘৰ নং : ১৮ক বয়স : 60 লিঙ্গ : পুৰুষ	HGC2189551 ফটো উপলব্ধ	578 নাম : চম্পা স্বৰ্গীয়াৰী স্বামীৰ নাম: মুনিন স্বৰ্গীয়াৰী ঘৰ নং : ১৮ক বয়স : 48 লিঙ্গ : মহিলা	HGC2189562 ফটো উপলব্ধ	579 নাম : সুনীৰাম স্বৰ্গীয়াৰী পিতাৰ নাম: মুনিন স্বৰ্গীয়াৰী ঘৰ নং : ১৮ক বয়স : 35 লিঙ্গ : পুৰুষ	HGC2189573 ফটো উপলব্ধ



580 নাম : ববিন শ্বৰ্গীয়াৰী পিতাৰ নাম: মনেন শ্বৰ্গীয়াৰী ঘৰ নং : 1৮ক বয়স : 34 লিঙ্গ : পুৰুষ	HGC2193502 ফটো উপলব্ধ	581 নাম : ফুলশ্ৰী নাৰ্জাৰী স্বামীৰ নাম: সন্টলা নাৰ্জাৰী ঘৰ নং : 20 বয়স : 58 লিঙ্গ : মহিলা	HGC2189584 ফটো উপলব্ধ	582 নাম : ধনজয় নাৰ্জাৰী পিতাৰ নাম: সন্টলা নাৰ্জাৰী ঘৰ নং : 20 বয়স : 41 লিঙ্গ : পুৰুষ	HGC2189608 ফটো উপলব্ধ
583 নাম : রেখা বসুমতাৰী নরজুাৰী স্বামীৰ নাম: সন্তোষ নরজুাৰী ঘৰ নং : 20 বয়স : 41 লিঙ্গ : মহিলা	HGC0527390 ফটো উপলব্ধ	584 নাম : বতীনী নাৰ্জাৰী স্বামীৰ নাম: ধোনোজোয নাৰ্জাৰী ঘৰ নং : 20 বয়স : 39 লিঙ্গ : মহিলা	HGC0520965 ফটো উপলব্ধ	585 নাম : সন্তোষ নাৰ্জাৰী পিতাৰ নাম: সন্টলা নাৰ্জাৰী ঘৰ নং : 20 বয়স : 37 লিঙ্গ : পুৰুষ	HGC2189620 ফটো উপলব্ধ
586 নাম : উপেন নাৰ্জাৰী পিতাৰ নাম: সন্টলা নাৰ্জাৰী ঘৰ নং : 36 বয়স : 36 লিঙ্গ : পুৰুষ	HGC2189631 ফটো উপলব্ধ	587 নাম : ববিৰাম নাৰ্জাৰী পিতাৰ নাম: সন্টলা নাৰ্জাৰী ঘৰ নং : 36 বয়স : 36 লিঙ্গ : পুৰুষ	HGC2189642 ফটো উপলব্ধ	588 নাম : ইস্মিতা নাৰ্জাৰী বসুমতাৰী স্বামীৰ নাম: ডিপসন বসুমতাৰী ঘৰ নং : 20 বয়স : 24 লিঙ্গ : মহিলা	PWX0030379 ফটো উপলব্ধ
589 নাম : বংশীলা দৈমাৰী স্বামীৰ নাম: ফুকন দৈমাৰী ঘৰ নং : 21 বয়স : 58 লিঙ্গ : মহিলা	HGC2189664 ফটো উপলব্ধ	590 নাম : বিক্ৰম দৈমাৰী পিতাৰ নাম: ফুকন দৈমাৰী ঘৰ নং : 21 বয়স : 44 লিঙ্গ : পুৰুষ	HGC0631655 ফটো উপলব্ধ	# 591 নাম : পূৰ্ণিমা দৈমাৰী পিতাৰ নাম: ফুকন দৈমাৰী ঘৰ নং : 29 বয়স : 42 লিঙ্গ : মহিলা	HGC2189675 ফটো উপলব্ধ
592 নাম : অঞ্জলী দৈমাৰী পিতাৰ নাম: ফুকন দৈমাৰী ঘৰ নং : 21 বয়স : 40 লিঙ্গ : মহিলা	HGC2189686 ফটো উপলব্ধ	593 নাম : স্বয়ী দৈমাৰী পিতাৰ নাম: ফুকন দৈমাৰী ঘৰ নং : 21 বয়স : 27 লিঙ্গ : মহিলা	HGC1118058 ফটো উপলব্ধ	594 নাম : সমেশ্বৰ বসুমতাৰী পিতাৰ নাম: তেমন বসুমতাৰী ঘৰ নং : 22 বয়স : 50 লিঙ্গ : পুৰুষ	HGC2189700 ফটো উপলব্ধ
595 নাম : লক্ষ্মীমাই বসুমতাৰী স্বামীৰ নাম: সোমেশ্বৰ বসুমতাৰী ঘৰ নং : 22 বয়স : 47 লিঙ্গ : মহিলা	HGC2189711 ফটো উপলব্ধ	596 নাম : বিবেকা বসুমতাৰী পিতাৰ নাম: সোমেশ্বৰ বসুমতাৰী ঘৰ নং : 22 বয়স : 28 লিঙ্গ : মহিলা	HGC0078527 ফটো উপলব্ধ	597 নাম : কিশোৰ কুমাৰ বসুমতাৰী পিতাৰ নাম: সোমেশ্বৰ বসুমতাৰী ঘৰ নং : 22 বয়স : 24 লিঙ্গ : পুৰুষ	HGC0627158 ফটো উপলব্ধ
598 নাম : বিউতী বসুমতাৰী পিতাৰ নাম: সোমেশ্বৰ বসুমতাৰী ঘৰ নং : 22 বয়স : 19 লিঙ্গ : মহিলা	PWX0125716 ফটো উপলব্ধ	599 নাম : লান্দা স্বৰ্গীয়াৰী পিতাৰ নাম: কামেশ্বৰ স্বৰ্গীয়াৰী ঘৰ নং : 28 বয়স : 47 লিঙ্গ : পুৰুষ	HGC2189506 ফটো উপলব্ধ	600 নাম : চটিলা স্বৰ্গীয়াৰী স্বামীৰ নাম: লান্দা স্বৰ্গীয়াৰী ঘৰ নং : 28 বয়স : 40 লিঙ্গ : মহিলা	HGC2189540 ফটো উপলব্ধ
S 601 নাম : মনীকা বসুমতাৰী পিতাৰ নাম: ধূমা বসুমতাৰী ঘৰ নং : 24 বয়স : 26 লিঙ্গ : মহিলা	HGC0472415 ফটো উপলব্ধ	602 নাম : আন্দৰস দৈমাৰী পিতাৰ নাম: ফুকন দৈমাৰী ঘৰ নং : 27 বয়স : 38 লিঙ্গ : পুৰুষ	HGC0632448 ফটো উপলব্ধ	603 নাম : ৰাভুল ইংটি পিতাৰ নাম: ধোনিৰাম ইংটি ঘৰ নং : 28 বয়স : 23 লিঙ্গ : পুৰুষ	HGC1172576 ফটো উপলব্ধ
S 604 নাম : ললিতা দৈমাৰী স্বামীৰ নাম: ৰেভেৰ দৈমাৰী ঘৰ নং : 33 বয়স : 27 লিঙ্গ : মহিলা	HGC3498631 ফটো উপলব্ধ	605 নাম : ৰেলবাৰ দৈমাৰী পিতাৰ নাম: অনয় দৈমাৰী ঘৰ নং : 33ক বয়স : 28 লিঙ্গ : পুৰুষ	HGC0287045 ফটো উপলব্ধ	S 606 নাম : মিজিং বসুমতাৰী মাতৃৰ নাম: সূচিত্ৰী বসুমতাৰী ঘৰ নং : 35 বয়স : 26 লিঙ্গ : পুৰুষ	HGC0289256 ফটো উপলব্ধ
607 নাম : ইৰাবতী বসুমতাৰী স্বামীৰ নাম: খৰ্গ বসুমতাৰী ঘৰ নং : 43ক বয়স : 36 লিঙ্গ : মহিলা	HGC2193524 ফটো উপলব্ধ	608 নাম : ডেভিদ বসুমতাৰী পিতাৰ নাম: অৰুণ বসুমতাৰী ঘৰ নং : ঘৰ নং 15 বয়স : 20 লিঙ্গ : পুৰুষ	PWX0046540 ফটো উপলব্ধ		



609 নাম : ককিলা বসুমতাৰী স্বামীৰ নাম: ডবা বসুমতাৰী ঘৰ নং : 1 বয়স : 54 লিঙ্গ : মহিলা	HGC2189755 ফটো উপলব্ধ	610 নাম : ডোবা বসুমতাৰী পিতাৰ নাম: নাহা বসুমতাৰী ঘৰ নং : 1 বয়স : 53 লিঙ্গ : পুৰুষ	HGC2189744 ফটো উপলব্ধ	611 নাম : বীৰপ বসুমতাৰী পিতাৰ নাম: দবা বসুমতাৰী ঘৰ নং : 1 বয়স : 26 লিঙ্গ : পুৰুষ	HGC0286310 ফটো উপলব্ধ
612 নাম : সিমন্ত বসুমতাৰী পিতাৰ নাম: দৌৰাৰাম বসুমতাৰী ঘৰ নং : 01 বয়স : 23 লিঙ্গ : পুৰুষ	HGC1308477 ফটো উপলব্ধ	613 নাম : সঞ্জিতা বড়ো স্বামীৰ নাম: ধনঞ্জয় বড়ো ঘৰ নং : 2 বয়স : 38 লিঙ্গ : মহিলা	HGC2189788 ফটো উপলব্ধ	614 নাম : ধনঞ্জয় বড়ো পিতাৰ নাম: গালাৰাম বড়ো ঘৰ নং : 2 বয়স : 37 লিঙ্গ : পুৰুষ	HGC2189777 ফটো উপলব্ধ
615 নাম : পিংক বড়ো পিতাৰ নাম: ধনীৰাম বড়ো ঘৰ নং : 2ক বয়স : 24 লিঙ্গ : পুৰুষ	HGC0632315 ফটো উপলব্ধ	616 নাম : ধনীৰাম বড়ো পিতাৰ নাম: গংগাৰাম বড়ো ঘৰ নং : 2ক বয়স : 58 লিঙ্গ : পুৰুষ	HGC2189799 ফটো উপলব্ধ	617 নাম : অনিমা বড়ো স্বামীৰ নাম: ধনীৰাম বড়ো ঘৰ নং : 2ক বয়স : 48 লিঙ্গ : মহিলা	HGC2189802 ফটো উপলব্ধ
618 নাম : গোপাল বড়ো পিতাৰ নাম: কান্দুৰা বৰ' ঘৰ নং : 3 বয়স : 65 লিঙ্গ : পুৰুষ	HGC2189813 ফটো উপলব্ধ	619 নাম : বীনাপানী বড়ো স্বামীৰ নাম: গোপাল বড়ো ঘৰ নং : 3 বয়স : 55 লিঙ্গ : মহিলা	HGC2189824 ফটো উপলব্ধ	620 নাম : হিনতু বড়ো পিতাৰ নাম: গোপাল বড়ো ঘৰ নং : 3 বয়স : 29 লিঙ্গ : পুৰুষ	HGC0232280 ফটো উপলব্ধ
621 নাম : সনৈত্ৰী বসুমতাৰী স্বামীৰ নাম: হিংটু বড়ো ঘৰ নং : 03 বয়স : 25 লিঙ্গ : মহিলা	HGC0597336 ফটো উপলব্ধ	622 নাম : বিমান বড়ো পিতাৰ নাম: গোপাল বৰ' ঘৰ নং : 3ক বয়স : 35 লিঙ্গ : পুৰুষ	HGC2189835 ফটো উপলব্ধ	623 নাম : স্বপ্না বড়ো স্বামীৰ নাম: বিমান্দ বৰ ঘৰ নং : 3ক বয়স : 29 লিঙ্গ : মহিলা	HGC0472563 ফটো উপলব্ধ
624 নাম : খোলি নাৰ্জাৰি স্বামীৰ নাম: মাখুশ নাৰ্জাৰি ঘৰ নং : 8 বয়স : 50 লিঙ্গ : মহিলা	HGC2189857 ফটো উপলব্ধ	625 নাম : অৰূপ বসুমতাৰী পিতাৰ নাম: বিমল বসুমতাৰী ঘৰ নং : 8 বয়স : 27 লিঙ্গ : পুৰুষ	HGC0286252 ফটো উপলব্ধ	626 নাম : ভাবিক নাৰ্জাৰী পিতাৰ নাম: মাকোশ নাৰ্জাৰী ঘৰ নং : 8 বয়স : 23 লিঙ্গ : পুৰুষ	HGC1361641 ফটো উপলব্ধ
627 নাম : বিমল বড়ো পিতাৰ নাম: পুৰাৰাম বড়ো ঘৰ নং : 5 বয়স : 38 লিঙ্গ : পুৰুষ	HGC2189880 ফটো উপলব্ধ	628 নাম : বিনা বড়ো স্বামীৰ নাম: বিমল বড়ো ঘৰ নং : 5 বয়স : 35 লিঙ্গ : মহিলা	HGC2317637 ফটো উপলব্ধ	629 নাম : দিগেন খাকলাৰী পিতাৰ নাম: ধমেশ্বৰ খাকলাৰী ঘৰ নং : 6 বয়স : 41 লিঙ্গ : পুৰুষ	HGC2189937 ফটো উপলব্ধ
630 নাম : সৰলা খাকলাৰী স্বামীৰ নাম: ডিগেন খাকলাৰী ঘৰ নং : 6 বয়স : 37 লিঙ্গ : মহিলা	HGC2189926 ফটো উপলব্ধ	631 নাম : মিন্টু খাকলাৰী পিতাৰ নাম: দিগেন খাকলাৰী ঘৰ নং : 6 বয়স : 19 লিঙ্গ : পুৰুষ	PWX0118976 ফটো উপলব্ধ	632 নাম : ৰাজেন বসুমতাৰী পিতাৰ নাম: চম্পী বসুমতাৰী ঘৰ নং : 9 বয়স : 60 লিঙ্গ : পুৰুষ	HGC2189959 ফটো উপলব্ধ
633 নাম : অনন্থা বসুমতাৰী স্বামীৰ নাম: ৰাজেন বসুমতাৰী ঘৰ নং : 9 বয়স : 53 লিঙ্গ : মহিলা	HGC2189960 ফটো উপলব্ধ	634 নাম : ৰঞ্জিত কুমাৰ বসুমতাৰী পিতাৰ নাম: ৰাজেন বসুমতাৰী ঘৰ নং : 9 বয়স : 39 লিঙ্গ : পুৰুষ	HGC2189982 ফটো উপলব্ধ	635 নাম : মিৰা কুমাৰী বসুমতাৰী স্বামীৰ নাম: ৰঞ্জিত বসুমতাৰী ঘৰ নং : 9 বয়স : 35 লিঙ্গ : মহিলা	HGC2317626 ফটো উপলব্ধ
636 নাম : ইবাণ্ডাৰ বসুমতাৰী পিতাৰ নাম: ৰাজেন বসুমতাৰী ঘৰ নং : 09 বয়স : 35 লিঙ্গ : পুৰুষ	HGC2189948 ফটো উপলব্ধ	S 637 নাম : পূজা বিশ্বকৰ্মা পিতাৰ নাম: চন্দ্ৰবাহাদুৰ বিশ্বকৰ্মা ঘৰ নং : 10 বয়স : 26 লিঙ্গ : মহিলা	HGC0369454 ফটো উপলব্ধ	638 নাম : তামেশ্বৰ তেৰাং পিতাৰ নাম: নাহৰ তেংৰগা ঘৰ নং : 12খ বয়স : 30 লিঙ্গ : পুৰুষ	HGC0238741 ফটো উপলব্ধ



639 নাম : নাহৰ তেৰাং পিতাৰ নাম: সাৰঠে তেৰাং ঘৰ নং : ১২ক বয়স : 60 লিঙ্গ : পুৰুষ	HGC2190003 ফটো উপলব্ধ	640 নাম : কাতছে তেৰাং স্বামীৰ নাম: নাহৰ তেৰাং ঘৰ নং : ১২ক বয়স : 54 লিঙ্গ : মহিলা	HGC2190014 ফটো উপলব্ধ	641 নাম : চন্দ্ৰ তেৰাং পিতাৰ নাম: সাৰঠে তেৰাং ঘৰ নং : ১৩ বয়স : 55 লিঙ্গ : পুৰুষ	HGC2190036 ফটো উপলব্ধ
642 নাম : কাদম তেৰাং স্বামীৰ নাম: চন্দ্ৰ তেৰাং ঘৰ নং : ১৩ বয়স : 51 লিঙ্গ : মহিলা	HGC2190047 ফটো উপলব্ধ	643 নাম : ৰবিচন তেৰাং পিতাৰ নাম: চন্দ্ৰ তেৰাং ঘৰ নং : ১৩ বয়স : 27 লিঙ্গ : পুৰুষ	HGC0472381 ফটো উপলব্ধ	# 644 নাম : পিংকি তেৰাং স্বামীৰ নাম: ৰবিসন তেৰাং ঘৰ নং : 13 বয়স : 25 লিঙ্গ : মহিলা	HCK0139733 ফটো উপলব্ধ
645 নাম : বোদেগুৰ তেৰাং পিতাৰ নাম: চিকাৰী তেৰাং ঘৰ নং : ১৪ বয়স : 40 লিঙ্গ : পুৰুষ	HGC2190081 ফটো উপলব্ধ	S 646 নাম : ইদোৰ বসুমতাৰী স্বামীৰ নাম: বাহাদুৰ বসুমতাৰী ঘৰ নং : ১৪ বয়স : ৪৩ লিঙ্গ : মহিলা	HGC2317648 ফটো উপলব্ধ	647 নাম : দেব তেৰাং পিতাৰ নাম: কমল তেৰাং ঘৰ নং : 14খ বয়স : 28 লিঙ্গ : পুৰুষ	HGC0239491 ফটো উপলব্ধ
648 নাম : কমলা তেৰাং পিতাৰ নাম: চিকাৰী তেৰাং ঘৰ নং : ১৪ক বয়স : 49 লিঙ্গ : পুৰুষ	HGC2190105 ফটো উপলব্ধ	649 নাম : বোধেশ্বৰী তেৰাং স্বামীৰ নাম: কমলা তেৰাং ঘৰ নং : ১৪ক বয়স : 46 লিঙ্গ : মহিলা	HGC2190116 ফটো উপলব্ধ	650 নাম : শয়তশ্ৰী বসুমতাৰী স্বামীৰ নাম: পূৰ্ণ বসুমতাৰী ঘৰ নং : ১৫ বয়স : 35 লিঙ্গ : মহিলা	HGC2193364 ফটো উপলব্ধ
651 নাম : গুনাৰাম বড়ো পিতাৰ নাম: মহেশ্বৰ বড়ো ঘৰ নং : ১৬ বয়স : 55 লিঙ্গ : পুৰুষ	HGC2190127 ফটো উপলব্ধ	652 নাম : বুধবাৰী বড়ো স্বামীৰ নাম: গুনাৰাম বড়ো ঘৰ নং : ১৬ বয়স : 53 লিঙ্গ : মহিলা	HGC2190138 ফটো উপলব্ধ	653 নাম : অনিল বড়ো পিতাৰ নাম: গুনাৰাম বড়ো ঘৰ নং : ১৬ বয়স : 37 লিঙ্গ : পুৰুষ	HGC2190149 ফটো উপলব্ধ
654 নাম : চুশীল বড়ো পিতাৰ নাম: গুনাৰাম বড়ো ঘৰ নং : ১৬ বয়স : 32 লিঙ্গ : পুৰুষ	HGC2193375 ফটো উপলব্ধ	655 নাম : সুনীল বসুমতাৰী পিতাৰ নাম: ভবেন বসুমতাৰী ঘৰ নং : ১৭ বয়স : 40 লিঙ্গ : পুৰুষ	HGC2190172 ফটো উপলব্ধ	656 নাম : ৰঞ্জিতা বড়ো বসুমতাৰী স্বামীৰ নাম: সুনীল বসুমতাৰী ঘৰ নং : ১৭ বয়স : 37 লিঙ্গ : মহিলা	HGC2190207 ফটো উপলব্ধ
657 নাম : সাবিত্ৰী বড়ো স্বামীৰ নাম: চুচিল বড়ো ঘৰ নং : 17 বয়স : 31 লিঙ্গ : মহিলা	HGC0239772 ফটো উপলব্ধ	658 নাম : দমন্তী বসুমতাৰী স্বামীৰ নাম: ভবেন বসুমতাৰী ঘৰ নং : 17এ বয়স : 58 লিঙ্গ : মহিলা	HGC2190150 ফটো উপলব্ধ	659 নাম : সঞ্জয় বসুমতাৰী পিতাৰ নাম: ভবেন বসুমতাৰী ঘৰ নং : 17এ বয়স : 37 লিঙ্গ : পুৰুষ	HGC2190183 ফটো উপলব্ধ
660 নাম : লবিতা বসুমতাৰী স্বামীৰ নাম: সনজয় বসুমতাৰী ঘৰ নং : 17এ বয়স : 34 লিঙ্গ : মহিলা	HGC2317659 ফটো উপলব্ধ	661 নাম : ধূমা বসুমতাৰী পিতাৰ নাম: ৰীমদেল বসুমতাৰী ঘৰ নং : 1৮ বয়স : 60 লিঙ্গ : পুৰুষ	HGC2190230 ফটো উপলব্ধ	662 নাম : খৰ্গে বসুমতাৰী স্বামীৰ নাম: ধূমা বসুমতাৰী ঘৰ নং : 1৮ বয়স : 48 লিঙ্গ : মহিলা	HGC2190241 ফটো উপলব্ধ
663 নাম : সাণেকা বসুমতাৰী পিতাৰ নাম: ধূম বসুমতাৰী ঘৰ নং : 18 বয়স : 24 লিঙ্গ : মহিলা	HGC0560391 ফটো উপলব্ধ	664 নাম : ভূমিকা বসুমতাৰী পিতাৰ নাম: ধূমা বসুমতাৰী ঘৰ নং : 18 বয়স : 22 লিঙ্গ : মহিলা	PWX0068429 ফটো উপলব্ধ	E 665 নাম : ফাগুনী বসুমতাৰী স্বামীৰ নাম: মুন বসুমতাৰী ঘৰ নং : ১৯ বয়স : ১5 লিঙ্গ : মহিলা	HGC2190263 ফটো উপলব্ধ
666 নাম : জয়ন্ত বসুমতাৰী পিতাৰ নাম: দিগেন বসুমতাৰী ঘৰ নং : 19ক বয়স : 28 লিঙ্গ : পুৰুষ	HGC0239814 ফটো উপলব্ধ	667 নাম : উৰ্মিলা ব্ৰহ্ম বসুমতাৰী স্বামীৰ নাম: দিপক বসুমতাৰী ঘৰ নং : 19 বয়স : 25 লিঙ্গ : মহিলা	HGC1474014 ফটো উপলব্ধ	668 নাম : দমন্তি বসুমতাৰী স্বামীৰ নাম: জইন্ত বসুমতাৰী ঘৰ নং : ১৯ ক বয়স : 27 লিঙ্গ : মহিলা	HGC0552299 ফটো উপলব্ধ



669 নাম : দিজেলা বসুমতাৰী পিতাৰ নাম: মুনু বসুমতাৰী ঘৰ নং : ১৯ক বয়স : 57 লিঙ্গ : পুৰুষ	HGC2190274 ফটো উপলব্ধ	670 নাম : মাখশ্ৰী বসুমতাৰী স্বামীৰ নাম: দিজেলা বসুমতাৰী ঘৰ নং : ১৯ক বয়স : 50 লিঙ্গ : মহিলা	HGC2190285 ফটো উপলব্ধ	S 671 নাম : সোনাৰাম বসুমতাৰী পিতাৰ নাম: মুন্সিয় বসুমতাৰী ঘৰ নং : ১০ বয়স : 85 লিঙ্গ : পুৰুষ	HGC2190309 ফটো উপলব্ধ
672 নাম : উমালী বসুমতাৰী স্বামীৰ নাম: সোনাৰাম বসুমতাৰী ঘৰ নং : ২০ বয়স : 80 লিঙ্গ : মহিলা	HGC2190310 ফটো উপলব্ধ	673 নাম : দিপচন বসুমতাৰী পিতাৰ নাম: চনাৰাম বসুমতাৰী ঘৰ নং : ২০ বয়স : 28 লিঙ্গ : পুৰুষ	HGC0369439 ফটো উপলব্ধ	674 নাম : চানসুমে দৈমাৰী পিতাৰ নাম: পুকন দৈমাৰী ঘৰ নং : ২১ বয়স : 26 লিঙ্গ : মহিলা	HGC0286534 ফটো উপলব্ধ
675 নাম : বৰেন বসুমতাৰী পিতাৰ নাম: মানিক বসুমতাৰী ঘৰ নং : ২২ বয়স : 88 লিঙ্গ : পুৰুষ	HGC2190332 ফটো উপলব্ধ	676 নাম : পখিলা বসুমতাৰী স্বামীৰ নাম: বৰেন বসুমতাৰী ঘৰ নং : ২২ বয়স : 75 লিঙ্গ : মহিলা	HGC2190343 ফটো উপলব্ধ	677 নাম : দৈমালা বসুমতাৰী পিতাৰ নাম: বৰেন বসুমতাৰী ঘৰ নং : ২২ বয়স : 32 লিঙ্গ : পুৰুষ	HGC2317693 ফটো উপলব্ধ
678 নাম : মালতী বড়ো বসুমতাৰী স্বামীৰ নাম: নেৰচোন বসুমতাৰী ঘৰ নং : ২২ বয়স : 29 লিঙ্গ : মহিলা	HGC0472423 ফটো উপলব্ধ	679 নাম : নেৰচোন বসুমতাৰী পিতাৰ নাম: বৰেন বসুমতাৰী ঘৰ নং : ২২ বয়স : 28 লিঙ্গ : পুৰুষ	HGC0078519 ফটো উপলব্ধ	680 নাম : বিষ্টি বড়ো পিতাৰ নাম: খালা বসুমতাৰী ঘৰ নং : ২৩ বয়স : 55 লিঙ্গ : পুৰুষ	HGC2190365 ফটো উপলব্ধ
681 নাম : অনিমা বৰো স্বামীৰ নাম: বিস্তাৰাম বৰো ঘৰ নং : ২৩ বয়স : 53 লিঙ্গ : মহিলা	HGC2190376 ফটো উপলব্ধ	682 নাম : বিহুৰাম বড়ো পিতাৰ নাম: বিষ্টি ৰাম বড়ো ঘৰ নং : ২৩ বয়স : 29 লিঙ্গ : পুৰুষ	HGC0081257 ফটো উপলব্ধ	683 নাম : বিশ্বজিত নাৰ্জাৰী পিতাৰ নাম: নৰেন নাৰ্জাৰী ঘৰ নং : ২৭খ বয়স : 28 লিঙ্গ : পুৰুষ	HGC0239822 ফটো উপলব্ধ
684 নাম : ৰূপজ্যোতি নাৰ্জাৰী পিতাৰ নাম: নৰেন নাৰ্জাৰী ঘৰ নং : ২৭ বয়স : 24 লিঙ্গ : মহিলা	HGC1172295 ফটো উপলব্ধ	685 নাম : ধনীৰাম ইংতি পিতাৰ নাম: দক্ষিণ ইংতি ঘৰ নং : ২৮ বয়স : 59 লিঙ্গ : পুৰুষ	HGC2190423 ফটো উপলব্ধ	686 নাম : অন্ত ইংতিপী স্বামীৰ নাম: ধনীৰাম ইংতি ঘৰ নং : ২৮ বয়স : 55 লিঙ্গ : মহিলা	HGC2190434 ফটো উপলব্ধ
687 নাম : চৰনসিংহ ইংটি পিতাৰ নাম: ধনীৰাম ইংটি ঘৰ নং : ২৮ বয়স : 28 লিঙ্গ : পুৰুষ	HGC0472431 ফটো উপলব্ধ	688 নাম : অৰন ইংটি পিতাৰ নাম: ধনীৰাম ইংটি ঘৰ নং : ২৮ বয়স : 24 লিঙ্গ : পুৰুষ	HGC1227982 ফটো উপলব্ধ	689 নাম : গাভী বসুমতাৰী পিতাৰ নাম: লৈংগ্ৰা বসুমতাৰী ঘৰ নং : ২৯ বয়স : 63 লিঙ্গ : পুৰুষ	HGC2190445 ফটো উপলব্ধ
690 নাম : লাখেশ্বৰী বসুমতাৰী স্বামীৰ নাম: গাভী বসুমতাৰী ঘৰ নং : ২৯ বয়স : 55 লিঙ্গ : মহিলা	HGC2190456 ফটো উপলব্ধ	# 691 নাম : এন্টনি বসুমতাৰী পিতাৰ নাম: গাৰী বসুমতাৰী ঘৰ নং : ২৯ বয়স : 33 লিঙ্গ : পুৰুষ	HGC2190467 ফটো উপলব্ধ	# 692 নাম : সোদোমশ্ৰী বসুমতাৰী স্বামীৰ নাম: এন্টনী বসুমতাৰী ঘৰ নং : ২৯ বয়স : 30 লিঙ্গ : মহিলা	HGC0473371 ফটো উপলব্ধ
693 নাম : অনূপ নাৰ্জাৰী পিতাৰ নাম: নৰেন নাৰ্জাৰী ঘৰ নং : ২৯ক বয়স : 20 লিঙ্গ : পুৰুষ	PWX0030874 ফটো উপলব্ধ	694 নাম : নৰেন নাৰ্জাৰী পিতাৰ নাম: বিস্তাৰাম নাৰ্জাৰী ঘৰ নং : ২৯ক বয়স : 55 লিঙ্গ : পুৰুষ	HGC2190478 ফটো উপলব্ধ	695 নাম : প্ৰমিলা নাৰ্জাৰী স্বামীৰ নাম: নৰেন নাৰ্জাৰী ঘৰ নং : ২৯ক বয়স : 48 লিঙ্গ : মহিলা	HGC2190489 ফটো উপলব্ধ
696 নাম : বিনীতা দাঙ্গমাৰী পিতাৰ নাম: বাবুল দাঙ্গমাৰী ঘৰ নং : 30 বয়স : 25 লিঙ্গ : মহিলা	HGC0544973 ফটো উপলব্ধ	697 নাম : ধনীৰাম বড়ো পিতাৰ নাম: পয়াৰাম বড়ো ঘৰ নং : ৩১ বয়স : 60 লিঙ্গ : পুৰুষ	HGC2190490 ফটো উপলব্ধ	698 নাম : সংডেশ্বৰী বড়ো স্বামীৰ নাম: ধনীৰাম বড়ো ঘৰ নং : ৩১ বয়স : 55 লিঙ্গ : মহিলা	HGC2190503 ফটো উপলব্ধ



699 নাম : হিৰণ্য বসুমতাৰী পিতাৰ নাম: ধনীৰাম বসুমতাৰী ঘৰ নং : 32 বয়স : 28 লিঙ্গ : পুৰুষ	HGC0369389 ফটো উপলব্ধ	700 নাম : অনিমা বসুমতাৰী স্বামীৰ নাম: গজেন বসুমতাৰী ঘৰ নং : 31ক বয়স : 57 লিঙ্গ : মহিলা	HGC2317660 ফটো উপলব্ধ	701 নাম : গুহুম বসুমতাৰী মাতৃৰ নাম: অনিমা বসুমতাৰী ঘৰ নং : 31ক বয়স : 30 লিঙ্গ : পুৰুষ	HGC2317671 ফটো উপলব্ধ
702 নাম : রোনেন বসুমতাৰী মাতৃৰ নাম: অনিমা বসুমতাৰী ঘৰ নং : 31এ বয়স : 25 লিঙ্গ : পুৰুষ	HGC0545053 ফটো উপলব্ধ	703 নাম : প্রদীপ বসুমতাৰী পিতাৰ নাম: গজেন বসুমতাৰী ঘৰ নং : 31ক বয়স : 23 লিঙ্গ : পুৰুষ	PWX0031682 ফটো উপলব্ধ	704 নাম : বাবুল দৈমাৰী পিতাৰ নাম: কৰেন্দ্র দৈমাৰী ঘৰ নং : 33 বয়স : 46 লিঙ্গ : পুৰুষ	HGC2190536 ফটো উপলব্ধ
705 নাম : জাৰী দৈমাৰী স্বামীৰ নাম: বাবুল দৈমাৰী ঘৰ নং : 33 বয়স : 45 লিঙ্গ : মহিলা	HGC2190547 ফটো উপলব্ধ	706 নাম : দিপেন দৈমাৰী পিতাৰ নাম: অনয় দৈমাৰী ঘৰ নং : 33খ বয়স : 28 লিঙ্গ : পুৰুষ	HGC0239913 ফটো উপলব্ধ	707 নাম : বিক্রম দৈমাৰী পিতাৰ নাম: বাবুল দৈমাৰী ঘৰ নং : 33 বয়স : 21 লিঙ্গ : পুৰুষ	PWX0031153 ফটো উপলব্ধ
708 নাম : মনিষা দৈমাৰী পিতাৰ নাম: অনয় দৈমাৰী ঘৰ নং : 33খ বয়স : 21 লিঙ্গ : মহিলা	PWX0119685 ফটো উপলব্ধ	709 নাম : গন্ধন দৈমাৰী পিতাৰ নাম: কৰেন্দ্র দৈমাৰী ঘৰ নং : 33খ বয়স : 46 লিঙ্গ : পুৰুষ	HGC2190558 ফটো উপলব্ধ	710 নাম : চেলজেন দৈমাৰী স্বামীৰ নাম: নয় দৈমাৰী ঘৰ নং : 33ক বয়স : 35 লিঙ্গ : মহিলা	HGC0111559 ফটো উপলব্ধ
711 নাম : বিৰলা লাহাৰী দৈমাৰী স্বামীৰ নাম: গংকন দৈমাৰী ঘৰ নং : 33ক বয়স : 27 লিঙ্গ : মহিলা	HGC2193580 ফটো উপলব্ধ	712 নাম : দেথো খাকলাৰী স্বামীৰ নাম: খতলা খাকলাৰী ঘৰ নং : 38 বয়স : 63 লিঙ্গ : মহিলা	HGC2190581 ফটো উপলব্ধ	713 নাম : ৰমিলা খাকলাৰী স্বামীৰ নাম: বাট খাকলাৰী ঘৰ নং : 38 বয়স : 33 লিঙ্গ : মহিলা	HGC2317604 ফটো উপলব্ধ
714 নাম : সূচিত্ৰা বসুমতাৰী স্বামীৰ নাম: এমী বসুমতাৰী ঘৰ নং : 35 বয়স : 43 লিঙ্গ : মহিলা	HGC2190638 ফটো উপলব্ধ	715 নাম : প্ৰিয়াটোনী ইছলাৰী পিতাৰ নাম: মৌনিনী ইছলাৰী ঘৰ নং : 36 বয়স : 24 লিঙ্গ : মহিলা	HGC1137850 ফটো উপলব্ধ	716 নাম : পন্পথা ইছলাৰী পিতাৰ নাম: মূণেন ইছলাৰী ঘৰ নং : 36 বয়স : 24 লিঙ্গ : পুৰুষ	HGC1193663 ফটো উপলব্ধ
717 নাম : সমৰেন্দ্র ইছলাৰী পিতাৰ নাম: চাখলা ইছলাৰী ঘৰ নং : 36ক বয়স : 57 লিঙ্গ : পুৰুষ	HGC2190707 ফটো উপলব্ধ	718 নাম : চমিলা ইছলাৰী স্বামীৰ নাম: মুনিন ইছলাৰী ঘৰ নং : 36খ বয়স : 42 লিঙ্গ : মহিলা	HGC2190730 ফটো উপলব্ধ	719 নাম : ৰবিৰাম কমলেশ্বৰ বসুমতাৰী পিতাৰ নাম: কমলেশ্বৰ বসুমতাৰী ঘৰ নং : 39 বয়স : 40 লিঙ্গ : পুৰুষ	HGC0472449 ফটো উপলব্ধ
720 নাম : মদন বসুমতাৰী পিতাৰ নাম: কমলেশ্বৰ বসুমতাৰী ঘৰ নং : 39 বয়স : 38 লিঙ্গ : পুৰুষ	HGC2190774 ফটো উপলব্ধ	721 নাম : জীবন মেজাৰ পিতাৰ নাম: চন্দ্ৰ বাহাদুৰ মেজাৰ ঘৰ নং : 39 বয়স : 40 লিঙ্গ : পুৰুষ	HGC2190810 ফটো উপলব্ধ	722 নাম : অৰ্জুন মেজাৰ পিতাৰ নাম: চন্দ্ৰ বাহাদুৰ মেজাৰ ঘৰ নং : 39 বয়স : 39 লিঙ্গ : পুৰুষ	HGC2190821 ফটো উপলব্ধ
723 নাম : দাওশ্ৰী খাকলাৰী মিৰ্জাৰ স্বামীৰ নাম: অৰ্জুন মিৰ্জাৰ ঘৰ নং : 38 বয়স : 38 লিঙ্গ : মহিলা	HGC2190605 ফটো উপলব্ধ	724 নাম : মিনা মিৰ্জাৰ স্বামীৰ নাম: জীৱন মিৰ্জাৰ ঘৰ নং : 38 বয়স : 30 লিঙ্গ : মহিলা	HGC0472548 ফটো উপলব্ধ	725 নাম : লাবাৰী নাৰ্জাৰী স্বামীৰ নাম: বিশ্বম নাৰ্জাৰী ঘৰ নং : 80 বয়স : 55 লিঙ্গ : মহিলা	HGC2190843 ফটো উপলব্ধ
726 নাম : জবৰা নাৰ্জাৰী পিতাৰ নাম: বিশ্বম নাৰ্জাৰী ঘৰ নং : 80ক বয়স : 38 লিঙ্গ : পুৰুষ	HGC2190854 ফটো উপলব্ধ	727 নাম : পুট নাৰ্জাৰী স্বামীৰ নাম: জাত্ৰা নাৰ্জাৰী ঘৰ নং : 80ক বয়স : 37 লিঙ্গ : মহিলা	HGC2190865 ফটো উপলব্ধ	728 নাম : মিণ্টু দৈমাৰী পিতাৰ নাম: খৰেন দৈমাৰী ঘৰ নং : 81 বয়স : 31 লিঙ্গ : পুৰুষ	HGC0472480 ফটো উপলব্ধ



<p>729 HGC0472514</p> <p>নাম : নিমাই বসুমতাৰী স্বামীৰ নাম : মিণ্টু বসুমতাৰী ঘৰ নং : 8 বয়স : 25 লিঙ্গ : মহিলা</p> <p>ফটো উপলব্ধ</p>	<p>730 HGC1154343</p> <p>নাম : থমাচ দৈমাৰী পিতাৰ নাম : অনয় দৈমাৰী ঘৰ নং : 138 বয়স : 26 লিঙ্গ : পুৰুষ</p> <p>ফটো উপলব্ধ</p>	<p>731 HGC2193557</p> <p>নাম : বিৰকাং নাৰ্জাৰী মাতৃৰ নাম : খোলি নাৰ্জাৰী ঘৰ নং : 408 বয়স : 31 লিঙ্গ : পুৰুষ</p> <p>ফটো উপলব্ধ</p>
---	--	--



732 নাম : মংগল মাৰ্ম মাতৃৰ নাম: ফুলমণী মাৰ্ম ঘৰ নং : 1 বয়স : 36 লিঙ্গ : পুৰুষ	HGC0261875 ফটো উপলব্ধ	733 নাম : চুমি মুৰ্ম স্বামীৰ নাম: মঙ্গল মুৰ্ম ঘৰ নং : 1 বয়স : 27 লিঙ্গ : মহিলা	PWX0049056 ফটো উপলব্ধ	734 নাম : উৰ্সিলা মুৰ্ম স্বামীৰ নাম: জিতেন মুৰ্ম ঘৰ নং : 1 বয়স : 26 লিঙ্গ : মহিলা	PWX0049114 ফটো উপলব্ধ
735 নাম : ফুলমনি মুৰ্ম স্বামীৰ নাম: চুনু মুৰ্ম ঘৰ নং : 2 বয়স : 63 লিঙ্গ : মহিলা	HGC2190887 ফটো উপলব্ধ	736 নাম : ফুল মুৰ্ম স্বামীৰ নাম: জিতা মুৰ্ম ঘৰ নং : 02 বয়স : 32 লিঙ্গ : মহিলা	HGC1362946 ফটো উপলব্ধ	737 নাম : জিতা মুৰ্ম মাতৃৰ নাম: ফুলমনি মুৰ্ম ঘৰ নং : 2 বয়স : 31 লিঙ্গ : পুৰুষ	HGC0067397 ফটো উপলব্ধ
738 নাম : জিতেন মুৰ্ম মাতৃৰ নাম: ফুলমনি মুৰ্ম ঘৰ নং : 2 বয়স : 30 লিঙ্গ : পুৰুষ	HGC0067785 ফটো উপলব্ধ	739 নাম : পোলিচ মাৰ্ম পিতাৰ নাম: চানু মাৰ্ম ঘৰ নং : 2 বয়স : 28 লিঙ্গ : পুৰুষ	HGC0262568 ফটো উপলব্ধ	740 নাম : ৰাপেল হেমব্ৰম পিতাৰ নাম: ৰাজাম হেমব্ৰম ঘৰ নং : 9 বয়স : 60 লিঙ্গ : পুৰুষ	HGC2190898 ফটো উপলব্ধ
741 নাম : সোনা হেমব্ৰম স্বামীৰ নাম: ৰাপেল হেমব্ৰম ঘৰ নং : 9 বয়স : 53 লিঙ্গ : মহিলা	HGC2190901 ফটো উপলব্ধ	742 নাম : লক্ষ্মী হেমব্ৰম পিতাৰ নাম: ৰাপেল হেমব্ৰম ঘৰ নং : 9 বয়স : 27 লিঙ্গ : মহিলা	HGC0369553 ফটো উপলব্ধ	743 নাম : ললিতা হেমব্ৰম স্বামীৰ নাম: ৰজম হেমব্ৰম ঘৰ নং : 3 বয়স : 27 লিঙ্গ : মহিলা	HGC1400340 ফটো উপলব্ধ
744 নাম : দুলমণি টুডু পিতাৰ নাম: ৰামদাস টুডু ঘৰ নং : 3এ বয়স : 22 লিঙ্গ : মহিলা	HGC1442243 ফটো উপলব্ধ	# 745 নাম : ৰবিন তুডু পিতাৰ নাম: সৈহেপ টুডু ঘৰ নং : 6২ ক বয়স : 42 লিঙ্গ : পুৰুষ	HGC2190912 ফটো উপলব্ধ	746 নাম : ৰহিলা উৰাং পিতাৰ নাম: ৰাম উৰাং ঘৰ নং : 4ক বয়স : 28 লিঙ্গ : মহিলা	HGC0295139 ফটো উপলব্ধ
S 747 নাম : পুৰমে হেমব্ৰম পিতাৰ নাম: ফিলিপ হেমব্ৰম ঘৰ নং : 5 বয়স : 41 লিঙ্গ : পুৰুষ	HGC2191186 ফটো উপলব্ধ	# 748 নাম : লক্ষী মুৰ্ম স্বামীৰ নাম: মঙ্গল মুৰ্ম ঘৰ নং : 6 বয়স : 70 লিঙ্গ : মহিলা	HGC2190978 ফটো উপলব্ধ	749 নাম : নামনি মাৰ্ভিমুৰ্ম স্বামীৰ নাম: লুকু মুৰ্ম ঘৰ নং : 6 বয়স : 19 লিঙ্গ : মহিলা	PWX0094060 ফটো উপলব্ধ
750 নাম : নন্দিনী হাসদা স্বামীৰ নাম: বুঢ়োল টুডু ঘৰ নং : 6 গ বয়স : 22 লিঙ্গ : মহিলা	PWX0031468 ফটো উপলব্ধ	751 নাম : বুঢ়োল টুডু পিতাৰ নাম: নিপুলিয়োন টুডু ঘৰ নং : 6 ক বয়স : 21 লিঙ্গ : পুৰুষ	PWX0031328 ফটো উপলব্ধ	752 নাম : পুলিয়ন তুডু পিতাৰ নাম: জুবৈল তুডু ঘৰ নং : 6ক বয়স : 53 লিঙ্গ : পুৰুষ	HGC2190989 ফটো উপলব্ধ
753 নাম : মংগলী তুডু স্বামীৰ নাম: পুলিয়ন তুডু ঘৰ নং : 6ক বয়স : 48 লিঙ্গ : মহিলা	HGC2190990 ফটো উপলব্ধ	754 নাম : বাৰতা তুডু পিতাৰ নাম: জীমেশ তুডু ঘৰ নং : ৭ বয়স : 26 লিঙ্গ : পুৰুষ	HGC0472605 ফটো উপলব্ধ	# 755 নাম : মংগলী তুডু স্বামীৰ নাম: লালী তুডু ঘৰ নং : ৭ খ বয়স : 39 লিঙ্গ : মহিলা	HGC2191040 ফটো উপলব্ধ
# 756 নাম : লাল তুডু পিতাৰ নাম: জেমস তুডু ঘৰ নং : ৭ খ বয়স : 38 লিঙ্গ : পুৰুষ	HGC2191039 ফটো উপলব্ধ	# 757 নাম : চকুল চৰেন পিতাৰ নাম: বুধেশ্বৰ চৰেন ঘৰ নং : ৮ বয়স : 60 লিঙ্গ : পুৰুষ	HGC2191073 ফটো উপলব্ধ	758 নাম : পুষ্পাঞ্জলি সোৰেন স্বামীৰ নাম: চাকুল সোৰেন ঘৰ নং : 8 বয়স : 43 লিঙ্গ : মহিলা	HGC0624742 ফটো উপলব্ধ
759 নাম : মাইনো হাসদা চৰেন স্বামীৰ নাম: হিকিম চৰেন ঘৰ নং : 8 বয়স : 39 লিঙ্গ : মহিলা	PWX0094052 ফটো উপলব্ধ	760 নাম : হিকিম চৰেন পিতাৰ নাম: চুকুল চৰেন ঘৰ নং : ৮ বয়স : 33 লিঙ্গ : পুৰুষ	HGC0193698 ফটো উপলব্ধ	#2 761 নাম : বয়লা সোৰেন পিতাৰ নাম: সুকল সোৱন ঘৰ নং : ১২ বয়স : 33 লিঙ্গ : পুৰুষ	HGC2191095 ফটো উপলব্ধ



#2 762 নাম : লক্ষী চৰেণ স্বামীৰ নাম: বয়লা চৰেণ ঘৰ নং : ১২ বয়স : 27 লিঙ্গ : মহিলা	HGC0465310	ফটো উপলব্ধ	763 নাম : বোপদেব চৰেন পিতাৰ নাম: চকুল চৰেন ঘৰ নং : ৪ এ বয়স : 36 লিঙ্গ : পুৰুষ	HGC2191084	ফটো উপলব্ধ	764 নাম : মিৰলা চৰেন স্বামীৰ নাম: বোপদেব চৰেন ঘৰ নং : ৪ A বয়স : 35 লিঙ্গ : মহিলা	HGC0193425	ফটো উপলব্ধ
765 নাম : চম্পা বাস্কে স্বামীৰ নাম: সুভাষ বাস্কে ঘৰ নং : ৯ বয়স : 43 লিঙ্গ : মহিলা	HGC2191119	ফটো উপলব্ধ	766 নাম : ফাতো মুৰ্মু পিতাৰ নাম: বাৰ্বকা মুৰ্মু ঘৰ নং : ১০ বয়স : 57 লিঙ্গ : পুৰুষ	HGC2191120	ফটো উপলব্ধ	767 নাম : চমী মুৰ্মু স্বামীৰ নাম: ফাতো মুৰ্মু ঘৰ নং : ১০ বয়স : 53 লিঙ্গ : মহিলা	HGC2191131	ফটো উপলব্ধ
768 নাম : অলকা হেমব্রম স্বামীৰ নাম: বেগা হেমব্রম ঘৰ নং : ১১ বয়স : 54 লিঙ্গ : মহিলা	HGC2192010	ফটো উপলব্ধ	769 নাম : চেংলী হেমব্রম স্বামীৰ নাম: চুনিল হেমব্রম ঘৰ নং : ১১ বয়স : 23 লিঙ্গ : মহিলা	HGC1469162	ফটো উপলব্ধ	770 নাম : সুনীল হেমব্রম পিতাৰ নাম: যজ্ঞেশ্বৰ হেমব্রম ঘৰ নং : ১১ বয়স : 21 লিঙ্গ : পুৰুষ	PWX0034280	ফটো উপলব্ধ
771 নাম : লক্ষীৰাম হেমব্রম পিতাৰ নাম: লৰো হেমব্রম ঘৰ নং : ১৩ক বয়স : 54 লিঙ্গ : পুৰুষ	HGC2191142	ফটো উপলব্ধ	772 নাম : তালামিন হেমব্রম স্বামীৰ নাম: লক্ষীৰাম হেমব্রম ঘৰ নং : ১৩ক বয়স : 52 লিঙ্গ : মহিলা	HGC2191153	ফটো উপলব্ধ	S2 773 নাম : বিগ্ৰাই বসুমতাৰী পিতাৰ নাম: ভোদ্রে বসুমতাৰী ঘৰ নং : ৪১ ক বয়স : 2১ লিঙ্গ : পুৰুষ	PWX0031591	ফটো উপলব্ধ
774 নাম : ৰাজকা হেমব্রম পিতাৰ নাম: ফিলিপ হেমব্রম ঘৰ নং : ১৬ বয়স : 39 লিঙ্গ : পুৰুষ	HGC2191197	ফটো উপলব্ধ	775 নাম : কৰ্নেল হেমব্রম পিতাৰ নাম: ফিলিপ হেমব্রম ঘৰ নং : ১৬ক বয়স : 51 লিঙ্গ : পুৰুষ	HGC2191211	ফটো উপলব্ধ	776 নাম : ফুল হেমব্রম স্বামীৰ নাম: কৰ্নেল হেমব্রম ঘৰ নং : ১৬ক বয়স : 51 লিঙ্গ : মহিলা	HGC2191222	ফটো উপলব্ধ
777 নাম : লক্ষীৰাম মুৰ্মু পিতাৰ নাম: চুৰ্মে মুৰ্মু ঘৰ নং : ১৮ বয়স : 45 লিঙ্গ : পুৰুষ	HGC2191266	ফটো উপলব্ধ	778 নাম : উৰ্মিলা মুৰ্মু স্বামীৰ নাম: লক্ষীৰাম মুৰ্মু ঘৰ নং : ১৮ বয়স : 37 লিঙ্গ : মহিলা	HGC0460246	ফটো উপলব্ধ	779 নাম : বুদ্ধিনী মুৰ্মু স্বামীৰ নাম: লুলু মুৰ্মু ঘৰ নং : ১৮ বয়স : 34 লিঙ্গ : মহিলা	HGC2191277	ফটো উপলব্ধ
780 নাম : ধেনা তুডু পিতাৰ নাম: টিখা তুডু ঘৰ নং : ১৯ বয়স : 55 লিঙ্গ : পুৰুষ	HGC2191288	ফটো উপলব্ধ	781 নাম : লক্ষী তুডু স্বামীৰ নাম: ধেনা তুডু ঘৰ নং : ১৯ বয়স : 50 লিঙ্গ : মহিলা	HGC2191299	ফটো উপলব্ধ	782 নাম : বাবু টুডু পিতাৰ নাম: ধেনা টুডু ঘৰ নং : 19 বয়স : 30 লিঙ্গ : পুৰুষ	PWX0031484	ফটো উপলব্ধ
783 নাম : মিন হেমব্রম স্বামীৰ নাম: লক্ষীৰাম হেমব্রম ঘৰ নং : 19 বয়স : 26 লিঙ্গ : মহিলা	PWX0031476	ফটো উপলব্ধ	784 নাম : লক্ষীৰাম হেমব্রম পিতাৰ নাম: সুনীৰাম হেমব্রম ঘৰ নং : 19 বয়স : 23 লিঙ্গ : পুৰুষ	HGC1476522	ফটো উপলব্ধ	785 নাম : শুনীৰাম চৰেন পিতাৰ নাম: বুধেশ্বৰ চৰেন ঘৰ নং : ২০ বয়স : 58 লিঙ্গ : পুৰুষ	HGC2191302	ফটো উপলব্ধ
786 নাম : ললিতা চৰেন স্বামীৰ নাম: বুদ্ধেশ্বৰ চৰেন ঘৰ নং : 20 বয়স : 36 লিঙ্গ : মহিলা	HGC2191335	ফটো উপলব্ধ	787 নাম : বোধেশ্বৰ চৰেন পিতাৰ নাম: শুনীৰাম চৰেন ঘৰ নং : 20 বয়স : 36 লিঙ্গ : পুৰুষ	HGC2191324	ফটো উপলব্ধ	788 নাম : চন্দন চৰেণ পিতাৰ নাম: শুনীৰাম চৰেণ ঘৰ নং : 20 বয়স : 25 লিঙ্গ : পুৰুষ	HGC0465336	ফটো উপলব্ধ
789 নাম : মঙ্গল হেমব্রম পিতাৰ নাম: ককা হেমব্রম ঘৰ নং : ২১ বয়স : 50 লিঙ্গ : পুৰুষ	HGC2191346	ফটো উপলব্ধ	790 নাম : সীতা হেমব্রম স্বামীৰ নাম: মঙ্গল হেমব্রম ঘৰ নং : ২১ বয়স : 46 লিঙ্গ : মহিলা	HGC2191357	ফটো উপলব্ধ	791 নাম : সুনিতা হেমব্রম স্বামীৰ নাম: চোপ্প হেম্ব্রো ঘৰ নং : 21 বয়স : 35 লিঙ্গ : মহিলা	PWX0099606	ফটো উপলব্ধ



792 নাম : চোপে হেম্ব্রো পিতাৰ নাম: মংগল হেম্ব্রো ঘৰ নং : 21 বয়স : 32 লিঙ্গ : পুৰুষ	HGC0265116 ফটো উপলব্ধ	793 নাম : বিষ্ণু মুৰ্মু পিতাৰ নাম: বিনল মুৰ্মু ঘৰ নং : 27 বয়স : 53 লিঙ্গ : পুৰুষ	HGC2191368 ফটো উপলব্ধ	794 নাম : মালহ হেমব্রম স্বামীৰ নাম: গংগে হেমব্রম ঘৰ নং : 28 বয়স : 70 লিঙ্গ : মহিলা	HGC2191391 ফটো উপলব্ধ
795 নাম : লেশ্ব হেমব্রম পিতাৰ নাম: গংগে হেমব্রম ঘৰ নং : 28ক বয়স : 49 লিঙ্গ : পুৰুষ	HGC2191404 ফটো উপলব্ধ	796 নাম : বুদ্ধিলাল হেমব্রম পিতাৰ নাম: গংগে হেমব্রম ঘৰ নং : 28ক বয়স : 39 লিঙ্গ : পুৰুষ	HGC2191426 ফটো উপলব্ধ	797 নাম : লক্ষী হেমব্রম স্বামীৰ নাম: বুদ্ধিলাল হেমব্রম ঘৰ নং : 28ক বয়স : 35 লিঙ্গ : মহিলা	HGC2191437 ফটো উপলব্ধ
798 নাম : মকল বাসুকি স্বামীৰ নাম: মংগল বাসুকি ঘৰ নং : 25 এ বয়স : 30 লিঙ্গ : মহিলা	HGC1311356 ফটো উপলব্ধ	799 নাম : সুমিত্ৰা বক্ষি স্বামীৰ নাম: মডন বাসুকি ঘৰ নং : 25ক বয়স : 28 লিঙ্গ : মহিলা	HGC0472597 ফটো উপলব্ধ	800 নাম : মদন বাকী পিতাৰ নাম: বাবুলাল বাকী ঘৰ নং : 25ক বয়স : 35 লিঙ্গ : পুৰুষ	HGC1468149 ফটো উপলব্ধ
801 নাম : মডন বাস্কে পিতাৰ নাম: বাবুলাল বাস্কে ঘৰ নং : 25ক বয়স : 32 লিঙ্গ : পুৰুষ	HGC2191517 ফটো উপলব্ধ	802 নাম : পল মুৰ্মু পিতাৰ নাম: মঙ্গল মুৰ্মু ঘৰ নং : 26 বয়স : 34 লিঙ্গ : পুৰুষ	HGC2191562 ফটো উপলব্ধ	803 নাম : বানী মুৰ্মু স্বামীৰ নাম: পল মুৰ্মু ঘৰ নং : 26 বয়স : 34 লিঙ্গ : মহিলা	HGC2191551 ফটো উপলব্ধ
804 নাম : চুনিৰাম মুৰ্মু পিতাৰ নাম: চুদকৌ মুৰ্মু ঘৰ নং : 28 বয়স : 30 লিঙ্গ : পুৰুষ	HGC1468891 ফটো উপলব্ধ	805 নাম : ভাইটী মালাহী পিতাৰ নাম: লেংৰা মালহি ঘৰ নং : 28খ বয়স : 53 লিঙ্গ : পুৰুষ	HGC2191675 ফটো উপলব্ধ	806 নাম : ৰূপালী মাহালী স্বামীৰ নাম: ভাইটী মাহালী ঘৰ নং : 28খ বয়স : 37 লিঙ্গ : মহিলা	HGC0095786 ফটো উপলব্ধ
807 নাম : দেদেত হাচদা স্বামীৰ নাম: ফাণ্ড হামাদা ঘৰ নং : 28 বয়স : 63 লিঙ্গ : মহিলা	HGC2191700 ফটো উপলব্ধ	808 নাম : লক্ষী বাসুকি পিতাৰ নাম: ৰামু বাসুকি ঘৰ নং : 31গ বয়স : 46 লিঙ্গ : মহিলা	HGC2191620 ফটো উপলব্ধ	809 নাম : ৰাম বক্ষি পিতাৰ নাম: লক্ষীৰাম বক্ষি ঘৰ নং : 31গ বয়স : 45 লিঙ্গ : পুৰুষ	HGC2191846 ফটো উপলব্ধ
810 নাম : বিজয় চৰেন পিতাৰ নাম: ধৰো চৰেন ঘৰ নং : 32 বয়স : 43 লিঙ্গ : পুৰুষ	HGC2191766 ফটো উপলব্ধ	811 নাম : মংগল চৰেন পিতাৰ নাম: লক্ষীৰাম চৰেন ঘৰ নং : 32ক বয়স : 43 লিঙ্গ : পুৰুষ	HGC2191813 ফটো উপলব্ধ	812 নাম : ৰঞ্জিলা চৰেন স্বামীৰ নাম: মঙ্গল চৰেন ঘৰ নং : 32ক বয়স : 34 লিঙ্গ : মহিলা	HGC2193660 ফটো উপলব্ধ
813 নাম : মীনা মুৰ্মু স্বামীৰ নাম: চাহেব মুৰ্মু ঘৰ নং : 32 বয়স : 64 লিঙ্গ : মহিলা	HGC2191879 ফটো উপলব্ধ	814 নাম : ধুনী হাসদা স্বামীৰ নাম: তালী হাসদা ঘৰ নং : 32 বয়স : 53 লিঙ্গ : মহিলা	HGC2191891 ফটো উপলব্ধ	815 নাম : সানি হেম্ব্রাম বাকী স্বামীৰ নাম: গোপাল বাকী ঘৰ নং : 36 বয়স : 42 লিঙ্গ : মহিলা	HGC0544957 ফটো উপলব্ধ
816 নাম : চুমি হেমব্রম পিতাৰ নাম: গোপাল হেমব্রম ঘৰ নং : 36গ বয়স : 22 লিঙ্গ : মহিলা	HGC1468321 ফটো উপলব্ধ	817 নাম : লক্ষী চৰেন বাকী পিতাৰ নাম: বিমল বাকী ঘৰ নং : 36 ক বয়স : 29 লিঙ্গ : মহিলা	PWX0030478 ফটো উপলব্ধ	818 নাম : ববিতা বাকী পিতাৰ নাম: বিমল বাকী ঘৰ নং : 36 ক বয়স : 23 লিঙ্গ : মহিলা	PWX0030577 ফটো উপলব্ধ
819 নাম : গোপাল হেমব্রম পিতাৰ নাম: ককা হেমব্রম ঘৰ নং : 36গ বয়স : 53 লিঙ্গ : পুৰুষ	HGC2191982 ফটো উপলব্ধ	820 নাম : বিমল বাকী পিতাৰ নাম: পাতে বাকী ঘৰ নং : 36ক বয়স : 53 লিঙ্গ : পুৰুষ	HGC2191948 ফটো উপলব্ধ	# 821 নাম : সুৰচমনি হেমব্রম স্বামীৰ নাম: গোপাল হেমব্রম ঘৰ নং : 36গ বয়স : 50 লিঙ্গ : মহিলা	HGC2191993 ফটো উপলব্ধ



822 নাম : গোপাল বান্ধি পিতাৰ নাম: পাতে বান্ধি ঘৰ নং : ৩৬খ বয়স : 47 লিঙ্গ : পুৰুষ	HGC2191960 ফটো উপলব্ধ	823 নাম : মঙ্গল মাৰ্ভি পিতাৰ নাম: জগন মাৰ্ভি ঘৰ নং : ৩৭ বয়স : 55 লিঙ্গ : পুৰুষ	HGC2192021 ফটো উপলব্ধ	824 নাম : মামনী মাৰ্ভি স্বামীৰ নাম: মঙ্গল মাৰ্ভি ঘৰ নং : ৩৭ বয়স : 50 লিঙ্গ : মহিলা	HGC2192032 ফটো উপলব্ধ
825 নাম : জগন মাৰ্ভি পিতাৰ নাম: ভগন মাৰ্ভি ঘৰ নং : ৩৮ বয়স : 63 লিঙ্গ : পুৰুষ	HGC2192043 ফটো উপলব্ধ	826 নাম : গুলাপ পলটন মাৰ্ভি পিতাৰ নাম: জগন মাৰ্ভি ঘৰ নং : ৩৮ বয়স : 38 লিঙ্গ : পুৰুষ	HGC2192065 ফটো উপলব্ধ	827 নাম : চেংগাই মাৰ্ভি পিতাৰ নাম: জগন মাৰ্ভি ঘৰ নং : ৩৮ বয়স : 36 লিঙ্গ : মহিলা	HGC2192076 ফটো উপলব্ধ
828 নাম : চংপমতী মাৰ্ভি স্বামীৰ নাম: গুলাপ পাল্লুন মাৰ্ভি ঘৰ নং : ৩৮ বয়স : 24 লিঙ্গ : মহিলা	HGC1442391 ফটো উপলব্ধ	829 নাম : শিব হেমব্রম পিতাৰ নাম: মনিৰাম হেমব্রম ঘৰ নং : ৩৯ বয়স : 40 লিঙ্গ : পুৰুষ	HGC2192123 ফটো উপলব্ধ	830 নাম : অলকা হেমব্রম স্বামীৰ নাম: শিব হেমব্রম ঘৰ নং : ৩৯ বয়স : 28 লিঙ্গ : মহিলা	HGC0561902 ফটো উপলব্ধ
831 নাম : বিমল হেমব্রম পিতাৰ নাম: মনিৰাম হেমব্রম ঘৰ নং : ৩৯ বয়স : 25 লিঙ্গ : পুৰুষ	HGC0472654 ফটো উপলব্ধ	832 নাম : ফুলমণি হেমব্রম স্বামীৰ নাম: বিমল হেমব্রম ঘৰ নং : 39 বয়স : 23 লিঙ্গ : মহিলা	HGC1311448 ফটো উপলব্ধ	833 নাম : মদন মাদী পিতাৰ নাম: ভগন মাদী ঘৰ নং : ৪১ বয়স : 63 লিঙ্গ : পুৰুষ	HGC2192190 ফটো উপলব্ধ
834 নাম : সলে মাদী স্বামীৰ নাম: মদন মাদী ঘৰ নং : ৪১ বয়স : 54 লিঙ্গ : মহিলা	HGC2192203 ফটো উপলব্ধ	#2 835 নাম : সম মাদী পিতাৰ নাম: মদন মাদী ঘৰ নং : ৪৩ বয়স : 39 লিঙ্গ : পুৰুষ	HGC2192214 ফটো উপলব্ধ	836 নাম : বুধিলাল মাৰ্ভি পিতাৰ নাম: মদন মাৰ্ভি ঘৰ নং : 41 বয়স : 34 লিঙ্গ : পুৰুষ	HGC1333525 ফটো উপলব্ধ
837 নাম : ভক্তি মাৰ্ভী স্বামীৰ নাম: বুধিলাল মাৰ্ভী ঘৰ নং : ৪১ বয়স : 32 লিঙ্গ : মহিলা	HGC0131466 ফটো উপলব্ধ	838 নাম : মংগল মাদী পিতাৰ নাম: মদন মাদী ঘৰ নং : 41 বয়স : 31 লিঙ্গ : পুৰুষ	HGC0536243 ফটো উপলব্ধ	839 নাম : লিলমনী হেমব্রম স্বামীৰ নাম: মংগল মাৰ্ভি ঘৰ নং : ৪১ বয়স : 29 লিঙ্গ : মহিলা	HGC3466539 ফটো উপলব্ধ
# 840 নাম : বাম মাৰ্ভী পিতাৰ নাম: মদন মাৰ্ভী ঘৰ নং : ৪২ বয়স : 26 লিঙ্গ : পুৰুষ	HGC0472704 ফটো উপলব্ধ	841 নাম : বশি সোৰেন মাৰ্ভি স্বামীৰ নাম: বাম মাৰ্ভি ঘৰ নং : 42 বয়স : 23 লিঙ্গ : মহিলা	HGC1441914 ফটো উপলব্ধ	842 নাম : কষ্টীনা মাৰ্ভী স্বামীৰ নাম: সামা মাৰ্ভি ঘৰ নং : ৪৩ বয়স : 55 লিঙ্গ : মহিলা	HGC2192247 ফটো উপলব্ধ
843 নাম : চুনিল চৰেন পিতাৰ নাম: ধৰো চৰেন ঘৰ নং : ৪৬ বয়স : 73 লিঙ্গ : পুৰুষ	HGC2192258 ফটো উপলব্ধ	844 নাম : বানী চৰেন স্বামীৰ নাম: চুনিল চৰেন ঘৰ নং : ৪৬ বয়স : 55 লিঙ্গ : মহিলা	HGC2192269 ফটো উপলব্ধ	845 নাম : সুকুৰমণি সোৰেন পিতাৰ নাম: সুনীল সোৰেন ঘৰ নং : 46 বয়স : 27 লিঙ্গ : মহিলা	HGC0545863 ফটো উপলব্ধ
846 নাম : বকুল চৰেন পিতাৰ নাম: চুনিল চৰেন ঘৰ নং : ৪৬ বয়স : 26 লিঙ্গ : পুৰুষ	HGC0472639 ফটো উপলব্ধ	847 নাম : কাহান মুৰ্মা স্বামীৰ নাম: ভাগিনাত মুৰ্মা ঘৰ নং : ৪৭ বয়স : 51 লিঙ্গ : মহিলা	HGC2192281 ফটো উপলব্ধ	848 নাম : মঙ্গল তুডু পিতাৰ নাম: ববীন তুডু ঘৰ নং : 47 বয়স : 43 লিঙ্গ : পুৰুষ	HGC0143545 ফটো উপলব্ধ
849 নাম : বাল স্বামীৰ নাম: মঙ্গল তুডু ঘৰ নং : 47 B বয়স : 30 লিঙ্গ : মহিলা	HGC0143776 ফটো উপলব্ধ	850 নাম : জবা তুডু স্বামীৰ নাম: ববীন তুডু ঘৰ নং : ৪৭ক বয়স : 49 লিঙ্গ : মহিলা	HGC2192327 ফটো উপলব্ধ	851 নাম : মঙ্গল চৰেন পিতাৰ নাম: চুতু চৰেন ঘৰ নং : ৪৮ বয়স : 53 লিঙ্গ : পুৰুষ	HGC2192338 ফটো উপলব্ধ



852 নাম : বানী চৰেন স্বামীৰ নাম: মঙ্গল চৰেন ঘৰ নং : 8৮ বয়স : 51 লিঙ্গ : মহিলা	HGC2192349 ফটো উপলব্ধ	853 নাম : বিষ্ণু চৰেন পিতাৰ নাম: মংগল চৰেন ঘৰ নং : 8৮ বয়স : 32 লিঙ্গ : পুৰুষ	HGC2193637 ফটো উপলব্ধ	854 নাম : চুমি সোৰেন স্বামীৰ নাম: বিষ্ণু সোৰেন ঘৰ নং : 48 বয়স : 25 লিঙ্গ : মহিলা	HGC1300763 ফটো উপলব্ধ
855 নাম : টুটমনি স্বামীৰ নাম: ফটিক ঘৰ নং : ৫০ বয়স : 34 লিঙ্গ : মহিলা	HGC2193659 ফটো উপলব্ধ	856 নাম : ফটিক পিতাৰ নাম: বাৰ্থা ঘৰ নং : ৫০ বয়স : 34 লিঙ্গ : পুৰুষ	HGC2193411 ফটো উপলব্ধ	857 নাম : ভূন্দা চৰেন পিতাৰ নাম: চোমাই চৰেন ঘৰ নং : ৫১ বয়স : 61 লিঙ্গ : পুৰুষ	HGC2192372 ফটো উপলব্ধ
858 নাম : জানী চৰেন স্বামীৰ নাম: ভূন্দা চৰেন ঘৰ নং : ৫১ বয়স : 35 লিঙ্গ : মহিলা	HGC0152496 ফটো উপলব্ধ	859 নাম : চমাই চৰেন পিতাৰ নাম: ভূন্দা চৰেন ঘৰ নং : ৫১ বয়স : 33 লিঙ্গ : পুৰুষ	HGC0152678 ফটো উপলব্ধ	860 নাম : হপ্পা মুমু পিতাৰ নাম: ভূক্তা মুমু ঘৰ নং : ৫৩ বয়স : 53 লিঙ্গ : পুৰুষ	HGC2192418 ফটো উপলব্ধ
861 নাম : লক্ষী মুমু স্বামীৰ নাম: হপ্পা মুমু ঘৰ নং : ৫৩ বয়স : 49 লিঙ্গ : মহিলা	HGC2192429 ফটো উপলব্ধ	862 নাম : জাৰ্মান মুৰ্ম পিতাৰ নাম: স্বপ্নী মুৰ্ম ঘৰ নং : ৫৩ বয়স : 26 লিঙ্গ : পুৰুষ	HGC0472621 ফটো উপলব্ধ	S2 863 নাম : ডুনা চৌহান স্বামীৰ নাম: যমুনা চৌহান ঘৰ নং : 53 বয়স : 25 লিঙ্গ : মহিলা	PWX0067124 ফটো উপলব্ধ
864 নাম : সুনীল মাৰ্ভী পিতাৰ নাম: সুপাল মাৰ্ভী ঘৰ নং : ৫৪ বয়স : 56 লিঙ্গ : পুৰুষ	HGC2192441 ফটো উপলব্ধ	865 নাম : মনিকা মাৰ্ভী স্বামীৰ নাম: সুনীল মাৰ্ভী ঘৰ নং : ৫৪ বয়স : 54 লিঙ্গ : মহিলা	HGC2192452 ফটো উপলব্ধ	866 নাম : সুশীল কুমাৰ মাৰ্ভী পিতাৰ নাম: সুনীল মাৰ্ভী ঘৰ নং : ৫৪ বয়স : 35 লিঙ্গ : পুৰুষ	HGC2192463 ফটো উপলব্ধ
867 নাম : জনালী মাৰ্ভী পিতাৰ নাম: সুনীল মাৰ্ভী ঘৰ নং : 54 বয়স : 25 লিঙ্গ : মহিলা	HGC0631705 ফটো উপলব্ধ	# 868 নাম : পূৰ্ণিমা মাৰ্ভী স্বামীৰ নাম: সুশীল কুমাৰ মাৰ্ভী ঘৰ নং : 54 বয়স : 25 লিঙ্গ : মহিলা	PWX0034397 ফটো উপলব্ধ	869 নাম : বিমল মাৰ্ভী পিতাৰ নাম: চুফল মাৰ্ভী ঘৰ নং : ৫৬ বয়স : 53 লিঙ্গ : পুৰুষ	HGC2192509 ফটো উপলব্ধ
870 নাম : মদলা মাৰ্ভী স্বামীৰ নাম: বিমল মাৰ্ভী ঘৰ নং : ৫৬ বয়স : 49 লিঙ্গ : মহিলা	HGC2192510 ফটো উপলব্ধ	# 871 নাম : প্ৰমিলা হেমৰম মাৰ্ভী স্বামীৰ নাম: চুপাল মাৰ্ভী মাৰ্ভী ঘৰ নং : ৫৭ বয়স : 40 লিঙ্গ : মহিলা	HGC2192930 ফটো উপলব্ধ	# 872 নাম : চুপলাল মাৰ্ভী পিতাৰ নাম: বিমল মাৰ্ভী মাৰ্ভী ঘৰ নং : ৫৭ বয়স : 37 লিঙ্গ : পুৰুষ	HGC2192521 ফটো উপলব্ধ
# 873 নাম : দিপক মাৰ্ভী পিতাৰ নাম: বিমল মৰ্ভী মাৰ্ভী ঘৰ নং : ৫৬ বয়স : 25 লিঙ্গ : পুৰুষ	HGC0546291 ফটো উপলব্ধ	874 নাম : ৰূপালী মাৰ্ভী পিতাৰ নাম: বিমল মৰ্ভী ঘৰ নং : 56 বয়স : 24 লিঙ্গ : মহিলা	HGC0546283 ফটো উপলব্ধ	875 নাম : চমাই মাৰ্ভী পিতাৰ নাম: বিমল মাৰ্ভী ঘৰ নং : 56 খ বয়স : 32 লিঙ্গ : পুৰুষ	HGC2193626 ফটো উপলব্ধ
876 নাম : মাৰ্শীলা মুৰ্ম মাৰ্ভী স্বামীৰ নাম: সোমাই মাৰ্ভী ঘৰ নং : 56 বি বয়স : 25 লিঙ্গ : মহিলা	HGC1133834 ফটো উপলব্ধ	877 নাম : ফুলমনি মুৰ্ম স্বামীৰ নাম: দিনেশ মুৰ্ম ঘৰ নং : ৫৯ বয়স : 63 লিঙ্গ : মহিলা	HGC2192565 ফটো উপলব্ধ	878 নাম : কৰ্ণেলুচ মুৰ্ম পিতাৰ নাম: দিনেশ মুৰ্ম ঘৰ নং : ৫৯ বয়স : 41 লিঙ্গ : পুৰুষ	HGC2192587 ফটো উপলব্ধ
879 নাম : লক্ষী মুৰ্ম স্বামীৰ নাম: আনতনি মুৰ্ম ঘৰ নং : ৫৯ বয়স : 32 লিঙ্গ : মহিলা	HGC0164186 ফটো উপলব্ধ	880 নাম : কৰ্ণ মুৰ্ম মাতৃৰ নাম: ফুলমনি মুৰ্ম ঘৰ নং : ৫৯ বয়স : 32 লিঙ্গ : পুৰুষ	HGC0163915 ফটো উপলব্ধ	881 নাম : আনতনি মুৰ্ম মাতৃৰ নাম: ফুলমনি মুৰ্ম ঘৰ নং : 59 গ বয়স : 33 লিঙ্গ : পুৰুষ	HGC0164087 ফটো উপলব্ধ



882 নাম : সোমাই কিস্ক পিতাৰ নাম: গালৌ কিস্ক ঘৰ নং : ৬০ বয়স : 53 লিঙ্গ : পুৰুষ	HGC2192601 ফটো উপলব্ধ	883 নাম : সোম কিস্ক পিতাৰ নাম: সোমাই কিস্ক ঘৰ নং : 60 বয়স : 25 লিঙ্গ : পুৰুষ	PWX0030163 ফটো উপলব্ধ	884 নাম : অজয় হাসদা পিতাৰ নাম: ভাইতা হাসদা ঘৰ নং : 61 বয়স : 22 লিঙ্গ : পুৰুষ	PWX0034181 ফটো উপলব্ধ
885 নাম : বইতা হাসদা পিতাৰ নাম: সমীয়াল হাসদা ঘৰ নং : ৬২ বয়স : 63 লিঙ্গ : পুৰুষ	HGC2192623 ফটো উপলব্ধ	886 নাম : মাতী হাসদা স্বামীৰ নাম: বইতা হাসদা ঘৰ নং : ৬২ বয়স : 55 লিঙ্গ : মহিলা	HGC2192634 ফটো উপলব্ধ	887 নাম : সুমিত্ৰা তুডু স্বামীৰ নাম: বৰ্বিন তুডু ঘৰ নং : ৬২ক বয়স : 45 লিঙ্গ : মহিলা	HGC2192645 ফটো উপলব্ধ
888 নাম : মোনা চৰেন পিতাৰ নাম: দেৱান চৰেন ঘৰ নং : ৬৩ বয়স : 70 লিঙ্গ : পুৰুষ	HGC2192656 ফটো উপলব্ধ	889 নাম : বাহা তুডু স্বামীৰ নাম: বিৰচাই তুডু ঘৰ নং : ৬৪ বয়স : 75 লিঙ্গ : মহিলা	HGC2192678 ফটো উপলব্ধ	890 নাম : ববাব তুডু পিতাৰ নাম: বিৰচাই তুডু ঘৰ নং : ৬৪ বয়স : 47 লিঙ্গ : পুৰুষ	HGC2192689 ফটো উপলব্ধ
891 নাম : মাইনা তুডু স্বামীৰ নাম: ববাব তুডু ঘৰ নং : ৬৪ বয়স : 39 লিঙ্গ : মহিলা	HGC2192690 ফটো উপলব্ধ	892 নাম : সুমীতা মাৰ্ভি স্বামীৰ নাম: সুপাল মাৰ্ভি ঘৰ নং : 64 বয়স : 26 লিঙ্গ : মহিলা	HGC3493566 ফটো উপলব্ধ	893 নাম : সুপোল মৰ্দী পিতাৰ নাম: ৱবিন মৰ্দী ঘৰ নং : 64 বয়স : 25 লিঙ্গ : পুৰুষ	HGC0543645 ফটো উপলব্ধ
894 নাম : বাসন্তী তুডু স্বামীৰ নাম: জয়ৰাম তুডু ঘৰ নং : ৬৬ বয়স : 55 লিঙ্গ : মহিলা	HGC2192747 ফটো উপলব্ধ	895 নাম : শিৱ তুডু পিতাৰ নাম: জয়ৰাম তুডু ঘৰ নং : ৬৬ বয়স : 47 লিঙ্গ : মহিলা	HGC2192769 ফটো উপলব্ধ	896 নাম : চানি তুডু স্বামীৰ নাম: শিৱ তুডু ঘৰ নং : ৬৬ বয়স : 34 লিঙ্গ : মহিলা	HGC0175208 ফটো উপলব্ধ
897 নাম : এপ্ৰিল তুডু মাতৃৰ নাম: বাসন্তী তুডু ঘৰ নং : ৬৬ বয়স : 33 লিঙ্গ : পুৰুষ	HGC0175166 ফটো উপলব্ধ	898 নাম : চুদকী তুডু স্বামীৰ নাম: এপ্ৰিল তুডু ঘৰ নং : ৬৬ বয়স : 30 লিঙ্গ : মহিলা	HGC0465138 ফটো উপলব্ধ	899 নাম : বাবৰাম তুডু পিতাৰ নাম: জয়ৰাম তুডু ঘৰ নং : ৬৬ক বয়স : 45 লিঙ্গ : পুৰুষ	HGC2192770 ফটো উপলব্ধ
900 নাম : মাজলী তুডু স্বামীৰ নাম: বাবৰাম তুডু ঘৰ নং : ৬৬ক বয়স : 42 লিঙ্গ : মহিলা	HGC2192781 ফটো উপলব্ধ	901 নাম : লক্ষী তুডু স্বামীৰ নাম: ৰঘু তুডু ঘৰ নং : ৬৭ বয়স : 43 লিঙ্গ : মহিলা	HGC2192805 ফটো উপলব্ধ	902 নাম : ফুলমনি তুডু স্বামীৰ নাম: গনেশ ঘৰ নং : ৬৭ বয়স : 33 লিঙ্গ : মহিলা	HGC0176446 ফটো উপলব্ধ
903 নাম : গনেশ তুডু মাতৃৰ নাম: লক্ষী তুডু ঘৰ নং : ৬৭ বয়স : 30 লিঙ্গ : পুৰুষ	HGC0176198 ফটো উপলব্ধ	904 নাম : চুপল হেমৰম পিতাৰ নাম: সিংগু হেমৰম ঘৰ নং : ৬৯ বয়স : 39 লিঙ্গ : পুৰুষ	HGC2192861 ফটো উপলব্ধ	905 নাম : মনিকা হেমৰম স্বামীৰ নাম: চুপল হেমৰম ঘৰ নং : ৬৯ বয়স : 37 লিঙ্গ : মহিলা	HGC2193397 ফটো উপলব্ধ
906 নাম : লক্ষী বাস্কে স্বামীৰ নাম: লখন বাস্কে ঘৰ নং : 69 বয়স : 31 লিঙ্গ : মহিলা	HGC1312727 ফটো উপলব্ধ	907 নাম : বিমল বাস্কে পিতাৰ নাম: চুতা বাস্কে ঘৰ নং : ৬৯ক বয়স : 53 লিঙ্গ : পুৰুষ	HGC2192872 ফটো উপলব্ধ	908 নাম : এৰচু বাস্কে স্বামীৰ নাম: বিমল বাস্কে ঘৰ নং : ৬৯ক বয়স : 46 লিঙ্গ : মহিলা	HGC2192883 ফটো উপলব্ধ
E 909 নাম : মুনচিৰ হেমৰম পিতাৰ নাম: খাদু হেমৰম ঘৰ নং : ৭০ বয়স : 85 লিঙ্গ : পুৰুষ	HGC2192907 ফটো উপলব্ধ	910 নাম : সঞ্জয় হেমৰম পিতাৰ নাম: মুনচিৰ হেমৰম ঘৰ নং : ৭০ বয়স : 43 লিঙ্গ : পুৰুষ	HGC2192918 ফটো উপলব্ধ	911 নাম : নবিন হেমৰম পিতাৰ নাম: মুনচিৰ হেমৰম ঘৰ নং : ৭০ বয়স : 33 লিঙ্গ : পুৰুষ	HGC2193400 ফটো উপলব্ধ



912 নাম : চুমি মুৰ্ম স্বামীৰ নাম : মংগল মুৰ্ম ঘৰ নং : 70খ বয়স : 29 লিঙ্গ : মহিলা	HGC0239970 ফটো উপলব্ধ	913 নাম : জিতেন মুৰ্ম পিতাৰ নাম : বৃন্দা নি মুৰ্ম ঘৰ নং : 70সি বয়স : 43 লিঙ্গ : পুৰুষ	HGC2192996 ফটো উপলব্ধ	914 নাম : মংগল মাৰ্ম পিতাৰ নাম : বৃন্দা নি মাৰ্ম ঘৰ নং : 70গ বয়স : 32 লিঙ্গ : পুৰুষ	HGC0239921 ফটো উপলব্ধ
915 নাম : লুখি ৰাম মুৰ্ম পিতাৰ নাম : বৃন্দা নি মুৰ্ম ঘৰ নং : 70ঘ বয়স : 30 লিঙ্গ : পুৰুষ	HGC0240093 ফটো উপলব্ধ	916 নাম : শনিৰাম মুৰ্ম পিতাৰ নাম : বৃন্দা নি মুৰ্ম ঘৰ নং : 78খ বয়স : 28 লিঙ্গ : মহিলা	HGC0369587 ফটো উপলব্ধ	917 নাম : বৃন্দা নি মুৰ্ম পিতাৰ নাম : কাৰ্লি দাস হেমব্ৰম ঘৰ নং : ৭০খ বয়স : 70 লিঙ্গ : পুৰুষ	HGC2192974 ফটো উপলব্ধ
918 নাম : মংগলী মুৰ্ম স্বামীৰ নাম : বৃন্দা নি মুৰ্ম ঘৰ নং : ৭০খ বয়স : 63 লিঙ্গ : মহিলা	HGC2192985 ফটো উপলব্ধ	919 নাম : অনিল হেমব্ৰম পিতাৰ নাম : মুনচি ব হেমব্ৰম ঘৰ নং : ৭০ক বয়স : 50 লিঙ্গ : পুৰুষ	HGC2192952 ফটো উপলব্ধ	920 নাম : দিপেন মুৰ্ম পিতাৰ নাম : বৃন্দা নি মুৰ্ম ঘৰ নং : ৭০খ বয়স : 37 লিঙ্গ : পুৰুষ	HGC2193002 ফটো উপলব্ধ
921 নাম : আজমান হেমব্ৰম পিতাৰ নাম : খাদু হেমব্ৰম ঘৰ নং : ৭১ বয়স : 65 লিঙ্গ : পুৰুষ	HGC2193013 ফটো উপলব্ধ	922 নাম : লক্ষীৰাম হেমব্ৰম পিতাৰ নাম : আজমান হেমব্ৰম ঘৰ নং : ৭১ বয়স : 37 লিঙ্গ : পুৰুষ	HGC2193035 ফটো উপলব্ধ	923 নাম : ফুলমনি হেমব্ৰম স্বামীৰ নাম : ভূজু হেমব্ৰম ঘৰ নং : ৭৩ বয়স : 55 লিঙ্গ : মহিলা	HGC2193046 ফটো উপলব্ধ
924 নাম : বিহুৰাম হেমব্ৰম মাতৃৰ নাম : ফুলমনি হেমব্ৰম ঘৰ নং : ৭৩ বয়স : 33 লিঙ্গ : পুৰুষ	HGC2193682 ফটো উপলব্ধ	925 নাম : মিদী হেমব্ৰম স্বামীৰ নাম : বিহুৰাম হেমব্ৰম ঘৰ নং : ৭৩ বয়স : 32 লিঙ্গ : মহিলা	HGC0465237 ফটো উপলব্ধ	926 নাম : তিলমি হেমব্ৰম পিতাৰ নাম : ভূজু হেমব্ৰম ঘৰ নং : 76 বয়স : 39 লিঙ্গ : পুৰুষ	HGC2193057 ফটো উপলব্ধ
927 নাম : উৰ্মিলা মাৰ্জী স্বামীৰ নাম : চায়াম মাৰ্জী ঘৰ নং : 76 বয়স : 33 লিঙ্গ : মহিলা	HGC0326785 ফটো উপলব্ধ	928 নাম : পান হেমব্ৰম স্বামীৰ নাম : তিলমি এও হেমব্ৰম ঘৰ নং : 76 বয়স : 33 লিঙ্গ : মহিলা	HGC2193693 ফটো উপলব্ধ	929 নাম : লক্ষী হেমব্ৰম স্বামীৰ নাম : যতীন হেমব্ৰম ঘৰ নং : 77 বয়স : 65 লিঙ্গ : মহিলা	PWX0038596 ফটো উপলব্ধ
930 নাম : জোতিন হেমব্ৰম পিতাৰ নাম : গোপাল হেমব্ৰম ঘৰ নং : 77 বয়স : 50 লিঙ্গ : পুৰুষ	PWX0033514 ফটো উপলব্ধ	931 নাম : সামেল হেমব্ৰম পিতাৰ নাম : জোতিন হেমব্ৰম ঘৰ নং : 77ডি বয়স : 30 লিঙ্গ : পুৰুষ	PWX0033431 ফটো উপলব্ধ	932 নাম : মামণি মুৰ্ম স্বামীৰ নাম : শনিৰাম মুৰ্ম ঘৰ নং : 78বি বয়স : 26 লিঙ্গ : মহিলা	HGC1363472 ফটো উপলব্ধ



933 নাম : হপনি মাৰ্দি পিতাৰ নাম: বাগান মাৰ্দি ঘৰ নং : 1 বয়স : 49 লিঙ্গ : মহিলা	HGC2150654 ফটো উপলব্ধ	934 নাম : ববিন মাৰ্দি পিতাৰ নাম: বাগান মাৰ্দি ঘৰ নং : 1 বয়স : 37 লিঙ্গ : পুৰুষ	HGC0471482 ফটো উপলব্ধ	935 নাম : লক্ষী স্বামীৰ নাম: ববিন মাৰ্দি ঘৰ নং : 1 বয়স : 27 লিঙ্গ : মহিলা	HGC0471466 ফটো উপলব্ধ
936 নাম : অজিত হেম্ৰাম পিতাৰ নাম: কিসুন হেম্ৰাম ঘৰ নং : 1 বয়স : 25 লিঙ্গ : পুৰুষ	HGC0520908 ফটো উপলব্ধ	937 নাম : লিলমনি হেম্ৰাম স্বামীৰ নাম: লক্ষীন্দৰ হেম্ৰাম ঘৰ নং : 1 বয়স : 26 লিঙ্গ : মহিলা	HGC0464339 ফটো উপলব্ধ	938 নাম : জগত হেম্ৰাম পিতাৰ নাম: বুধুৰাই হেম্ৰাম ঘৰ নং : 1 বয়স : 46 লিঙ্গ : পুৰুষ	HGC2150676 ফটো উপলব্ধ
939 নাম : লেগ হেম্ৰাম পিতাৰ নাম: কিছন হেম্ৰাম ঘৰ নং : 1 বয়স : 37 লিঙ্গ : মহিলা	HGC2150665 ফটো উপলব্ধ	940 নাম : লকেন্দৰ হেম্ৰাম পিতাৰ নাম: কিসুন হেম্ৰাম ঘৰ নং : 1 বয়স : 36 লিঙ্গ : পুৰুষ	HGC0001966 ফটো উপলব্ধ	941 নাম : চুকুল মৰ্মু পিতাৰ নাম: ঠাকুৰ মৰ্মু ঘৰ নং : 2 বয়স : 56 লিঙ্গ : পুৰুষ	HGC2150687 ফটো উপলব্ধ
942 নাম : মিবকু মৰ্মু পিতাৰ নাম: চুকুল মৰ্মু ঘৰ নং : 2 বয়স : 51 লিঙ্গ : মহিলা	HGC2150698 ফটো উপলব্ধ	943 নাম : জোনালী মৰ্মু স্বামীৰ নাম: ছিদ্দে মৰ্মু ঘৰ নং : 2 বয়স : 36 লিঙ্গ : মহিলা	HGC0471433 ফটো উপলব্ধ	944 নাম : ছিদ্দে পিতাৰ নাম: চুকুল মৰ্মু ঘৰ নং : 2 বয়স : 34 লিঙ্গ : মহিলা	HGC2150701 ফটো উপলব্ধ
945 নাম : বিজয় মৰ্মু পিতাৰ নাম: চুকুল মৰ্মু ঘৰ নং : 2 বয়স : 30 লিঙ্গ : পুৰুষ	HGC0471458 ফটো উপলব্ধ	946 নাম : ৰপমণি মৰ্মু স্বামীৰ নাম: বিজয় মৰ্মু ঘৰ নং : 02 বয়স : 22 লিঙ্গ : মহিলা	HGC1444348 ফটো উপলব্ধ	947 নাম : কিসুন হেম্ৰাম পিতাৰ নাম: জগত হেম্ৰাম ঘৰ নং : 3 বয়স : 23 লিঙ্গ : পুৰুষ	HGC3475605 ফটো উপলব্ধ
948 নাম : বালকি হেম্ৰাম স্বামীৰ নাম: চৰকাৰ হেম্ৰাম ঘৰ নং : 8 বয়স : 57 লিঙ্গ : মহিলা	HGC2150756 ফটো উপলব্ধ	949 নাম : ৰাজ ভূমীশ পিতাৰ নাম: কৃষ্ণ ভূমীশ ঘৰ নং : 4 বয়স : 39 লিঙ্গ : পুৰুষ	HGC0539585 ফটো উপলব্ধ	950 নাম : ফুলমনি হেম্ৰাম পিতাৰ নাম: চৰকাৰ হেম্ৰাম ঘৰ নং : 8 বয়স : 37 লিঙ্গ : মহিলা	HGC2150767 ফটো উপলব্ধ
951 নাম : সঞ্জিৱ হেম্ৰাম মাতৃৰ নাম: বালকি হেম্ৰাম ঘৰ নং : 8 বয়স : 25 লিঙ্গ : পুৰুষ	HGC0471516 ফটো উপলব্ধ	952 নাম : সুকৰমণি হেম্ৰাম স্বামীৰ নাম: সঞ্জিৱ হেম্ৰাম ঘৰ নং : 04 বয়স : 24 লিঙ্গ : মহিলা	HGC1311968 ফটো উপলব্ধ	953 নাম : বাবুল হেম্ৰাম পিতাৰ নাম: ভূজো হেম্ৰাম ঘৰ নং : 6 বয়স : 51 লিঙ্গ : পুৰুষ	HGC2150778 ফটো উপলব্ধ
954 নাম : সনামণি হেম্ৰাম পিতাৰ নাম: বাবুল হেম্ৰাম ঘৰ নং : 6 বয়স : 47 লিঙ্গ : মহিলা	HGC2150790 ফটো উপলব্ধ	955 নাম : যথিনী হেম্ৰাম স্বামীৰ নাম: বাবুল হেম্ৰাম ঘৰ নং : 6 বয়স : 47 লিঙ্গ : মহিলা	HGC2150789 ফটো উপলব্ধ	956 নাম : চুলকী হেম্ৰাম স্বামীৰ নাম: চমাই হেম্ৰাম ঘৰ নং : 9 বয়স : 76 লিঙ্গ : মহিলা	HGC2150803 ফটো উপলব্ধ
957 নাম : চুম হেম্ৰাম পিতাৰ নাম: চুলকী হেম্ৰাম ঘৰ নং : 9 বয়স : 33 লিঙ্গ : পুৰুষ	HGC0180489 ফটো উপলব্ধ	958 নাম : মেলচ হেম্ৰাম স্বামীৰ নাম: সোম হেম্ৰাম হেম্ৰাম ঘৰ নং : 9 বয়স : 31 লিঙ্গ : মহিলা	HGC0491605 ফটো উপলব্ধ	959 নাম : ৱানি হেংব্ৰাম মাতৃৰ নাম: চুলকী হেংব্ৰাম ঘৰ নং : 7 বয়স : 26 লিঙ্গ : মহিলা	HGC0544353 ফটো উপলব্ধ
960 নাম : ৱিনা হেংব্ৰাম মাতৃৰ নাম: চুলকী হেংব্ৰাম ঘৰ নং : 7 বয়স : 25 লিঙ্গ : মহিলা	HGC0544270 ফটো উপলব্ধ	961 নাম : চটকা হেংব্ৰাম পিতাৰ নাম: চমাই হেংব্ৰাম ঘৰ নং : 7 বয়স : 41 লিঙ্গ : পুৰুষ	HGC0544640 ফটো উপলব্ধ	962 নাম : প্ৰোমীলা হেংব্ৰাম স্বামীৰ নাম: সূতকা হেংব্ৰাম ঘৰ নং : 7 বয়স : 36 লিঙ্গ : মহিলা	HGC0544668 ফটো উপলব্ধ



963	HGC2150836	ফটো উপলব্ধ
নাম : ফুলমতি হেমৰম স্বামীৰ নাম: মঙ্গল হেমৰম ঘৰ নং : ৭ক বয়স : 41 লিঙ্গ : মহিলা		

964	HGC2150825	ফটো উপলব্ধ
নাম : মঙ্গল হেমৰম পিতাৰ নাম: চমাই হেমৰম ঘৰ নং : ৭ক বয়স : 41 লিঙ্গ : পুৰুষ		

965	HGC2150858	ফটো উপলব্ধ
নাম : চংকুহী বাজকী স্বামীৰ নাম: দেৱান বাজকী ঘৰ নং : ৮ বয়স : 82 লিঙ্গ : মহিলা		

966	HGC2150869	ফটো উপলব্ধ
নাম : মংগল মাৰ্ভি পিতাৰ নাম: চিদা মাৰ্ভি ঘৰ নং : ৮ বয়স : 54 লিঙ্গ : পুৰুষ		

967	HGC2150870	ফটো উপলব্ধ
নাম : মিৰ বাজকী স্বামীৰ নাম: মংগল মাৰ্ভি বাজকী ঘৰ নং : ৮ বয়স : 49 লিঙ্গ : মহিলা		

D 968	HGC2150927	ফটো উপলব্ধ
নাম : দিল বাহাদুৰ দৰ্জি পিতাৰ নাম: দল বাহাদুৰ দৰ্জি ঘৰ নং : ১০ক বয়স : 51 লিঙ্গ : পুৰুষ		

D 969	HGC2150938	ফটো উপলব্ধ
নাম : ফুলমায়া দৰ্জি স্বামীৰ নাম: দলবাহাদুৰ দৰ্জি ঘৰ নং : ১০ক বয়স : 46 লিঙ্গ : মহিলা		



970	1	PWX0135418
নাম : বিনা বিশ্বকৰমা পিতাৰ নাম : হৰু বাহাদুৰ বিশ্বকৰ্মা ঘৰ নং : 19 বয়স : 20 লিঙ্গ : মহিলা		
ফটো উপলব্ধ		

971	5	HGC0289256
নাম : মিজিং বসুমতাৰী মাতৃৰ নাম : সুচিঞা বসুমতাৰী ঘৰ নং : 35 বয়স : 29 লিঙ্গ : পুৰুষ		
ফটো উপলব্ধ		

972	6	HGC0233452
নাম : চালমা মাৰ্ম স্বামীৰ নাম : জীতেন মাৰ্ম ঘৰ নং : 90 গ বয়স : 43 লিঙ্গ : মহিলা		
ফটো উপলব্ধ		

#2 973	4	HGC2317648
নাম : ফাওদুৰ বসুমতাৰী স্বামীৰ নাম : বাহাদুৰ বসুমতাৰী ঘৰ নং : 18 বয়স : 32 লিঙ্গ : মহিলা		
ফটো উপলব্ধ		

974	5	HGC0472415
নাম : মনীকা বসুমতাৰী পিতাৰ নাম : ধূমা বসুমতাৰী ঘৰ নং : 28 বয়স : 26 লিঙ্গ : মহিলা		
ফটো উপলব্ধ		

975	1	HGC0249490
নাম : সঞ্জিৱ প্ৰধান পিতাৰ নাম : দিলবাহাদুৰ প্ৰধান ঘৰ নং : 50 বয়স : 29 লিঙ্গ : পুৰুষ		
ফটো উপলব্ধ		

976	1	HGC0249342
নাম : বাজিৰ প্ৰধান পিতাৰ নাম : দিলবাহাদুৰ প্ৰধান ঘৰ নং : 50 বয়স : 31 লিঙ্গ : পুৰুষ		
ফটো উপলব্ধ		

977	5	PWX0031625
নাম : কাঞ্চন ছিংনাৰপী স্বামীৰ নাম : তমেশ্বৰ তেৰাং ঘৰ নং : 3 খ বয়স : 25 লিঙ্গ : মহিলা		
ফটো উপলব্ধ		

978	5	HGC3498631
নাম : ললিতা দৈমাৰী স্বামীৰ নাম : ৰেণুৰ দৈমাৰী ঘৰ নং : 30 খ বয়স : 27 লিঙ্গ : মহিলা		
ফটো উপলব্ধ		

979	1	PWX0144246
নাম : ইন্দ্ৰ গৌতম পিতাৰ নাম : ধমলাল গৌতম ঘৰ নং : 32 বয়স : 19 লিঙ্গ : পুৰুষ		
ফটো উপলব্ধ		

980	2	PWX0146688
নাম : পূৰ্ণিমা ৰাজবংশী পিতাৰ নাম : লাজাৰ ৰাজবংশী ঘৰ নং : 2 বয়স : 18 লিঙ্গ : মহিলা		
ফটো উপলব্ধ		

981	3	PWX0149385
নাম : খেম বাহাদুৰ চেত্ৰী পিতাৰ নাম : শিৰলাল চেত্ৰী ঘৰ নং : 13 বয়স : 24 লিঙ্গ : পুৰুষ		
ফটো উপলব্ধ		

982	3	PWX0152512
নাম : বুদ্ধ বাহাদুৰ চেত্ৰী পিতাৰ নাম : শিৰলাল চেত্ৰী ঘৰ নং : 13 বয়স : 20 লিঙ্গ : পুৰুষ		
ফটো উপলব্ধ		

983	3	PWX0154294
নাম : দেবজৰ ভূমিজ পিতাৰ নাম : মহেন্দ্ৰ ভূমিজ ঘৰ নং : 15 বয়স : 18 লিঙ্গ : পুৰুষ		
ফটো উপলব্ধ		

984	3	PWX0154393
নাম : নমিতা ৰাণী বসুমতাৰী পিতাৰ নাম : নৰেশ বসুমতাৰী ঘৰ নং : 8 বয়স : 19 লিঙ্গ : মহিলা		
ফটো উপলব্ধ		

985	3	PWX0154922
নাম : মংগল গড় পিতাৰ নাম : ৰাম গড় ঘৰ নং : 26 বয়স : 22 লিঙ্গ : পুৰুষ		
ফটো উপলব্ধ		

986	6	PWX0156653
নাম : লক্ষীৰাম বাক্ৰে পিতাৰ নাম : সুভাষ বাক্ৰে ঘৰ নং : 8 বয়স : 19 লিঙ্গ : পুৰুষ		
ফটো উপলব্ধ		

987	6	PWX0156422
নাম : জিতেন মুৰমু পিতাৰ নাম : ৰবিন মুৰমু ঘৰ নং : 3 ক বয়স : 22 লিঙ্গ : পুৰুষ		
ফটো উপলব্ধ		

988	6	PWX0157461
নাম : সাধু হেমৰম পিতাৰ নাম : মঙ্গল হেমৰম ঘৰ নং : 21 বয়স : 18 লিঙ্গ : পুৰুষ		
ফটো উপলব্ধ		

989	6	PWX0158790
নাম : লক্ষী মুৰমু পিতাৰ নাম : চুনু মুৰমু ঘৰ নং : 2 বয়স : 26 লিঙ্গ : মহিলা		
ফটো উপলব্ধ		

990	3	PWX0159723
নাম : মালতী গড় মাতৃৰ নাম : ৰাধিকা গড় ঘৰ নং : 26 বয়স : 23 লিঙ্গ : মহিলা		
ফটো উপলব্ধ		

991	6	PWX0159814
নাম : মিৰ টুদু পিতাৰ নাম : লাল টুদু ঘৰ নং : 9 খ বয়স : 18 লিঙ্গ : মহিলা		
ফটো উপলব্ধ		

992	6	PWX0160481
নাম : চুচিলা টুদু পিতাৰ নাম : বাবলু টুদু ঘৰ নং : 9 বয়স : 18 লিঙ্গ : মহিলা		
ফটো উপলব্ধ		

993	6	PWX0162289
নাম : চুমি কিস্কু মুৰ্ম স্বামীৰ নাম : কৰ্ণ মুৰ্ম ঘৰ নং : 59 বয়স : 22 লিঙ্গ : মহিলা		
ফটো উপলব্ধ		

994	3	PWX0162297
নাম : বিলাসী বৰাইক গড় স্বামীৰ নাম : চুকাৰাম গড় ঘৰ নং : 26 বয়স : 28 লিঙ্গ : মহিলা		
ফটো উপলব্ধ		

995	2	PWX0162313
নাম : প্ৰশান্ত ভূমিজ পিতাৰ নাম : লব ভূমিজ ঘৰ নং : 1 বয়স : 18 লিঙ্গ : পুৰুষ		
ফটো উপলব্ধ		

996	3	PWX0162321
নাম : লক্ষ্যধৰ বৰাইক পিতাৰ নাম : ৰঘুনাথ বৰাইক ঘৰ নং : 28 ক বয়স : 21 লিঙ্গ : পুৰুষ		
ফটো উপলব্ধ		

997	6	PWX0162339
নাম : বিনোদ বাৰ্ক্ষী পিতাৰ নাম : বিমল বাৰ্ক্ষী ঘৰ নং : 36 ক বয়স : 20 লিঙ্গ : পুৰুষ		
ফটো উপলব্ধ		

998	6	PWX0162354
নাম : ললিতা হেমব্ৰম পিতাৰ নাম : অনিল হেমব্ৰম ঘৰ নং : 90 ক বয়স : 23 লিঙ্গ : মহিলা		
ফটো উপলব্ধ		

999	6	PWX0162362
নাম : লল মুৰ্ম পিতাৰ নাম : চুতকা মুৰ্ম ঘৰ নং : 18 বয়স : 33 লিঙ্গ : পুৰুষ		
ফটো উপলব্ধ		



1000	6	PWX0162586	ফটো উপলব্ধ	নাম : সুনিতা হেমব্ৰম পিতাৰ নাম: তিলামি হেমব্ৰম ঘৰ নং : ৭৬ বয়স : 18 লিঙ্গ : মহিলা	1001	6	PWX0162628	ফটো উপলব্ধ	নাম : বাজাম হেমব্ৰম পিতাৰ নাম: বাপেল হেমব্ৰম ঘৰ নং : ৩ বয়স : 30 লিঙ্গ : পুৰুষ	1002	4	PWX0162784	ফটো উপলব্ধ	নাম : কেভিন দৈমাৰী পিতাৰ নাম: অদ্ৰেছ দৈমাৰী ঘৰ নং : ২৭ বয়স : 19 লিঙ্গ : পুৰুষ
1003	5	PWX0162800	ফটো উপলব্ধ	নাম : খৰচিং তেৰাং পিতাৰ নাম: চন্দ্ৰ তেৰাং ঘৰ নং : ১৩ বয়স : 18 লিঙ্গ : পুৰুষ	1004	1	PWX0162818	ফটো উপলব্ধ	নাম : গায়ত্ৰী নেৱাৰ স্বামীৰ নাম: ধন বাহাদুৰ নেৱাৰ ঘৰ নং : ১ ক বয়স : 69 লিঙ্গ : মহিলা	1005	6	PWX0162867	ফটো উপলব্ধ	নাম : বীৰশা তুডু পিতাৰ নাম: বৰ্বাৰ তুডু ঘৰ নং : ৬৪ বয়স : 19 লিঙ্গ : পুৰুষ
1006	3	PWX0163139	ফটো উপলব্ধ	নাম : পঞ্চমী ওৰাং স্বামীৰ নাম: ৰঞ্জিত ওৰাং ঘৰ নং : ৪ বয়স : 19 লিঙ্গ : মহিলা	1007	1	PWX0163717	ফটো উপলব্ধ	নাম : মুস্কান লিঙ্গ বিশ্বকৰ্মা স্বামীৰ নাম: তুলসী বিশ্বকৰ্মা ঘৰ নং : ৩৫ ক বয়স : 19 লিঙ্গ : মহিলা	1008	1	PWX0163733	ফটো উপলব্ধ	নাম : তুলসী বিশ্বকৰ্মা পিতাৰ নাম: প্ৰদীপ বিশ্বকৰ্মা ঘৰ নং : ৩৫ ক বয়স : 18 লিঙ্গ : পুৰুষ
1009	6	PWX0163741	ফটো উপলব্ধ	নাম : লুকাছ টুডু পিতাৰ নাম: টিৰকু টুডু ঘৰ নং : ৪২ বয়স : 29 লিঙ্গ : পুৰুষ	1010	6	PWX0163758	ফটো উপলব্ধ	নাম : লীলী মাদী টুডু স্বামীৰ নাম: ৰবিৰাম টুডু ঘৰ নং : ৫২ বয়স : 34 লিঙ্গ : মহিলা	1011	6	PWX0163766	ফটো উপলব্ধ	নাম : ফিলিপ হেমব্ৰম পিতাৰ নাম: ৰাফেল হেমব্ৰম ঘৰ নং : ৩ বয়স : 23 লিঙ্গ : পুৰুষ
1012	3	PWX0163808	ফটো উপলব্ধ	নাম : অনামিকা কৰ্মকাৰ স্বামীৰ নাম: মহন কৰ্মকাৰ ঘৰ নং : ১৭ খ বয়স : 22 লিঙ্গ : মহিলা	1013	1	PWX0163857	ফটো উপলব্ধ	নাম : আশা বিশ্বকৰ্মা স্বামীৰ নাম: প্ৰকাশ বিশ্বকৰ্মা ঘৰ নং : ৯ বয়স : 32 লিঙ্গ : মহিলা	1014	3	PWX0163865	ফটো উপলব্ধ	নাম : লক্ষণ বৰাইক পিতাৰ নাম: ৰঘুনাথ বৰাইক ঘৰ নং : ২৮ ক বয়স : 24 লিঙ্গ : পুৰুষ
1015	3	PWX0163899	ফটো উপলব্ধ	নাম : মাৰিউচ তপু পিতাৰ নাম: দাউদ তপু ঘৰ নং : ৪৮ বয়স : 22 লিঙ্গ : পুৰুষ	1016	3	PWX0163915	ফটো উপলব্ধ	নাম : সালমি তপু পিতাৰ নাম: দাউদ তপু ঘৰ নং : ৪৮ বয়স : 24 লিঙ্গ : মহিলা	1017	2	PWX0163923	ফটো উপলব্ধ	নাম : সংগীতা মাজী মাতৃৰ নাম: ৰীনা মাজী ঘৰ নং : ১৯ বয়স : 18 লিঙ্গ : মহিলা
1018	1	PWX0164079	ফটো উপলব্ধ	নাম : প্ৰদীপা দেৱী পিতাৰ নাম: হৰি কেশৱ কটেল ঘৰ নং : ২৩ বয়স : 19 লিঙ্গ : মহিলা	1019	3	PWX0164087	ফটো উপলব্ধ	নাম : মোহন চুৰ্বা পিতাৰ নাম: বিৰ্ধজ চুৰ্বা ঘৰ নং : ৫৭ বয়স : 21 লিঙ্গ : পুৰুষ	1020	3	PWX0164095	ফটো উপলব্ধ	নাম : অজয় চুৰ্বা পিতাৰ নাম: বিৰ্ধজ চুৰ্বা ঘৰ নং : ৫৭ বয়স : 22 লিঙ্গ : পুৰুষ
1021	1	PWX0164111	ফটো উপলব্ধ	নাম : পিংকি চেত্ৰী পিতাৰ নাম: তীৰ্থৰাজ চেত্ৰী ঘৰ নং : ৪৫ বয়স : 19 লিঙ্গ : মহিলা	1022	4	PWX0164582	ফটো উপলব্ধ	নাম : চেবিকা বসুমতাৰী পিতাৰ নাম: অনিল বসুমতাৰী ঘৰ নং : ১৬ বয়স : 19 লিঙ্গ : মহিলা	1023	5	PWX0166090	ফটো উপলব্ধ	নাম : চুকৰাম দৈমাৰী পিতাৰ নাম: অনয় দৈমাৰী ঘৰ নং : ৩৩ খ বয়স : 18 লিঙ্গ : পুৰুষ
1024	1	PWX0166124	ফটো উপলব্ধ	নাম : মিন দেৱী স্বামীৰ নাম: কুমাৰ বিশ্বকৰ্মা ঘৰ নং : ৩৭ বয়স : 27 লিঙ্গ : মহিলা	1025	1	PWX0166215	ফটো উপলব্ধ	নাম : তপন দলে পিতাৰ নাম: যোগনাথ দলে ঘৰ নং : ৪১ ক বয়স : 19 লিঙ্গ : পুৰুষ	1026	1	PWX0166660	ফটো উপলব্ধ	নাম : অজয় বিশ্বকৰ্মা পিতাৰ নাম: শিৱলাল বিশ্বকৰ্মা ঘৰ নং : ৩ বয়স : 19 লিঙ্গ : পুৰুষ
1027	1	PWX0166686	ফটো উপলব্ধ	নাম : অনিতা বিশ্বকৰ্মা স্বামীৰ নাম: চন্দ্ৰবীৰ বিশ্বকৰ্মা ঘৰ নং : ৩৫ গ বয়স : 26 লিঙ্গ : মহিলা	1028	7	PWX0166934	ফটো উপলব্ধ	নাম : দেৱান মাৰ্দি পিতাৰ নাম: মংগল মাৰ্দি ঘৰ নং : ৮ বয়স : 18 লিঙ্গ : পুৰুষ	1029	4	PWX0167981	ফটো উপলব্ধ	নাম : কুচমি বসুমতাৰী পিতাৰ নাম: অৰুণ বসুমতাৰী ঘৰ নং : ১৭ ক বয়স : 18 লিঙ্গ : মহিলা

1030	4	PWX0167999
নাম : প্রফুল্ল মুছাহাৰী পিতাৰ নাম: ৰঞ্জিত মুছাহাৰী ঘৰ নং : ১৩ ক বয়স : 20 লিঙ্গ : পুৰুষ		
ফটো উপলব্ধ		

1031	4	PWX0168005
নাম : দোনেশ্বৰী স্বগীয়াৰী পিতাৰ নাম: কান্দুৰা স্বগীয়াৰী ঘৰ নং : ১৮ বয়স : 18 লিঙ্গ : মহিলা		
ফটো উপলব্ধ		



1032	2	PWX0181339	ফটো উপলব্ধ	নাম : সান্দ মুৰ্ম পিতাৰ নাম: বাৰ্জেন মুৰ্ম ঘৰ নং : ১১ বয়স : 32 লিঙ্গ : পুৰুষ
1033	6	HGC2196421	ফটো উপলব্ধ	নাম : মাইকেল মুৰ্ম পিতাৰ নাম: বাখী মুৰ্ম ঘৰ নং : ৫৫ বয়স : 43 লিঙ্গ : পুৰুষ
1034	6	HGC2196432	ফটো উপলব্ধ	নাম : পুৰবী মুৰ্ম স্বামীৰ নাম: মাইকেল মুৰ্ম ঘৰ নং : ৫৫ বয়স : 44 লিঙ্গ : মহিলা
1035	6	PWX0039677	ফটো উপলব্ধ	নাম : বিশাল মুৰ্ম পিতাৰ নাম: মাইকেল মুৰ্ম ঘৰ নং : ৫৫ বয়স : 21 লিঙ্গ : পুৰুষ
1036	6	HGC2193228	ফটো উপলব্ধ	নাম : আৰতি চৰেন স্বামীৰ নাম: চুনিৰাম চৰেন ঘৰ নং : ২০ বয়স : 42 লিঙ্গ : মহিলা
1037	6	HGC0227694	ফটো উপলব্ধ	নাম : মনিকা মূৰম পিতাৰ নাম: তীলা মূৰম ঘৰ নং : ৫৫ বয়স : 38 লিঙ্গ : মহিলা
1038	6	LDT7265507	ফটো উপলব্ধ	নাম : মামনি মাডী স্বামীৰ নাম: লুকাশ টুডু ঘৰ নং : ৪৯ বয়স : 28 লিঙ্গ : মহিলা
1039	6	DWM2770505	ফটো উপলব্ধ	নাম : ৰবিৰাম টুডু পিতাৰ নাম: কনাৰাম টুডু ঘৰ নং : ৫২ বয়স : 32 লিঙ্গ : পুৰুষ
1040	3	PWX0031591	ফটো উপলব্ধ	নাম : বিগ্ৰাই বসুমতাৰী পিতাৰ নাম: ভোদে বসুমতাৰী ঘৰ নং : ২১ বয়স : 21 লিঙ্গ : পুৰুষ
1041	1	LDT1257869	ফটো উপলব্ধ	নাম : তাৰা সোনাৰী পিতাৰ নাম: হস্তবাহাদুৰ সোনাৰী ঘৰ নং : ১৬ বয়স : 40 লিঙ্গ : পুৰুষ
1042	1	CCY0709659	ফটো উপলব্ধ	নাম : ৰিতা সোনাৰ পিতাৰ নাম: গংগা ঘৰ নং : ১৯ বয়স : 30 লিঙ্গ : মহিলা
1043	3	HGC0370098	ফটো উপলব্ধ	নাম : গংগামনী ভূমিজ স্বামীৰ নাম: মহেন্দ্ৰ ভূমিজ ঘৰ নং : ১৫ বয়স : 42 লিঙ্গ : মহিলা
1044	1	HGC0263780	ফটো উপলব্ধ	নাম : টংকমায়া প্ৰধান স্বামীৰ নাম: ভীগবাহাদুৰ প্ৰধান ঘৰ নং : ৫০ বয়স : 38 লিঙ্গ : মহিলা
1045	1	HGC0369454	ফটো উপলব্ধ	নাম : পূজা বিশ্বকৰ্মা পিতাৰ নাম: চত্ৰবাহাদুৰ বিশ্বকৰ্মা ঘৰ নং : ১০ বয়স : 26 লিঙ্গ : মহিলা
1046	1	GLK0269589	ফটো উপলব্ধ	নাম : প্ৰতিমা দেৱী পিতাৰ নাম: গিৰিৰাজ থাপা ঘৰ নং : ২১ ক বয়স : 27 লিঙ্গ : মহিলা
1047	3	LDT0367607	ফটো উপলব্ধ	নাম : নিজৰা ৰায় অন্যান্য: যতীন ৰায় ঘৰ নং : ৩১ বয়স : 50 লিঙ্গ : মহিলা
1048	3	PWX0186684	ফটো উপলব্ধ	নাম : যছিন্তা কৰ্মকাৰ স্বামীৰ নাম: চহন কৰ্মকাৰ ঘৰ নং : ১৭ খ বয়স : 29 লিঙ্গ : মহিলা
1049	1	PWX0186874	ফটো উপলব্ধ	নাম : বৰিতা বিশ্বকৰ্মা পিতাৰ নাম: গোপাল বিশ্বকৰ্মা ঘৰ নং : ২৭ বয়স : 24 লিঙ্গ : মহিলা
1050	1	PWX0187583	ফটো উপলব্ধ	নাম : গনেশ বিশ্বকৰ্মা পিতাৰ নাম: লোক বাহাদুৰ বিশ্বকৰ্মা ঘৰ নং : ৮ বয়স : 30 লিঙ্গ : পুৰুষ
1051	4	PWX0188243	ফটো উপলব্ধ	নাম : সংগিনা দৈমাৰী পিতাৰ নাম: বিক্ৰম দৈমাৰী ঘৰ নং : ২১ বয়স : 18 লিঙ্গ : মহিলা
1052	6	PWX0188425	ফটো উপলব্ধ	নাম : বলোৰাম বাস্কে পিতাৰ নাম: সুভাষ বাস্কে ঘৰ নং : ৯ বয়স : 18 লিঙ্গ : পুৰুষ
1053	1	PWX0188458	ফটো উপলব্ধ	নাম : বিৰু চেত্ৰী পিতাৰ নাম: তীৰ্থৰাজ চেত্ৰী ঘৰ নং : ৪৫ বয়স : 18 লিঙ্গ : পুৰুষ
1054	5	PWX0188557	ফটো উপলব্ধ	নাম : কনক বড়ো পিতাৰ নাম: ধনীৰাম বড়ো ঘৰ নং : ২ ক বয়স : 18 লিঙ্গ : পুৰুষ
1055	6	PWX0188599	ফটো উপলব্ধ	নাম : ধনেশ্বৰ মূৰম পিতাৰ নাম: ফাতৌ মূৰম ঘৰ নং : ১০ বয়স : 18 লিঙ্গ : পুৰুষ
1056	6	PWX0190405	ফটো উপলব্ধ	নাম : জয়মতী কিস্ক চৰেন স্বামীৰ নাম: বকুল চৰেন ঘৰ নং : ৪৬ বয়স : 20 লিঙ্গ : মহিলা
1057	3	PWX0191767	ফটো উপলব্ধ	নাম : তুলসী বৰাইক স্বামীৰ নাম: ধীৰাজ বৰাইক ঘৰ নং : ৭ বয়স : 26 লিঙ্গ : মহিলা
1058	2	PWX0192237	ফটো উপলব্ধ	নাম : লক্ষী ভূমিজ স্বামীৰ নাম: নিতেন ভূমিজ ঘৰ নং : ৩ বয়স : 20 লিঙ্গ : মহিলা
1059	2	PWX0192245	ফটো উপলব্ধ	নাম : মিনাক্ষী ভূমিজ স্বামীৰ নাম: উপেন ভূমিজ ঘৰ নং : ৩ বয়স : 29 লিঙ্গ : মহিলা
1060	3	PWX0194480	ফটো উপলব্ধ	নাম : কাজল সোনা কৰ্মকাৰ স্বামীৰ নাম: বাবুৰাম কৰ্মকাৰ ঘৰ নং : ৫১ বয়স : 30 লিঙ্গ : মহিলা
1061	1	PWX0197301	ফটো উপলব্ধ	নাম : দেৱী সোনাৰী বিশ্বকৰ্মা স্বামীৰ নাম: লক্ষ্মন বিশ্বকৰ্মা ঘৰ নং : ৪৮ বয়স : 44 লিঙ্গ : মহিলা



1062	1	HGC2182685
নাম : দুৰ্গামতী পেগু স্বামীৰ নাম: বগামুল পেগু ঘৰ নং : ২১৫ বয়স : 60 লিঙ্গ : মহিলা		
ফটো উপলব্ধ		

1063	1	HGC2182618
নাম : বগামুল পেগু পিতাৰ নাম: উকেশ্বৰ পেগু ঘৰ নং : ২১৫ বয়স : 62 লিঙ্গ : পুৰুষ		
ফটো উপলব্ধ		

1064	1	HGC2182583
নাম : উতপল পেগু পিতাৰ নাম: বগামুল পেগু ঘৰ নং : ২১৫ বয়স : 36 লিঙ্গ : পুৰুষ		
ফটো উপলব্ধ		

1065	1	CQG0383323
নাম : নেত্র বাহাদুৰ গুৰুং পিতাৰ নাম: হেম বাহাদুৰ গুৰুং ঘৰ নং : ২১৬ বয়স : 27 লিঙ্গ : পুৰুষ		
ফটো উপলব্ধ		

1066	1	HGC1444694
নাম : মোনিমাসি কটুম পেগু স্বামীৰ নাম: উৎপল পেগু ঘৰ নং : ২১৫ বয়স : 30 লিঙ্গ : মহিলা		
ফটো উপলব্ধ		

ভোটাৰৰ সাৰাংশ

A) ভোটাৰৰ সংখ্যা

	তালিকাৰ প্ৰকাৰ	তালিকাৰ চিনাক্তকৰণ	ভোটাৰৰ সংখ্যা							
			পুৰুষ	মহিলা	৩য় লিঙ্গ	মুঠ				
I	মূল তালিকা	মূল তালিকা	বিশেষ সংশোধন, 2026 চনৰ পূৰ্বৰ 2025 চনৰ মূল তালিকাৰ লগত থকা সংযোজন সমূহ একত্ৰিতকৰণ কৰা তালিকা।				491	478	0	969
II	যোগ তালিকা	পৰিপূৰক 1	বিশেষ সংক্ষিপ্ত সংশোধন, 2026				31	31	0	62
		পৰিপূৰক 2	অনবিচ্ছিন্ন সংশোধন 2026				14	21	0	35
			মুঠ				45	52	0	97
III	বিয়োজন তালিকা	পৰিপূৰক 1	বিশেষ সংক্ষিপ্ত সংশোধন, 2026				12	15	0	27
		পৰিপূৰক 2	অনবিচ্ছিন্ন সংশোধন 2026				6	9	0	15
			মুঠ				18	24	0	42
IV	লিংগ ক্ষেত্ৰত পৰিবৰ্তনৰ বাবে পাৰ্থক্য					0	0	0	0	
এই সংশোধনৰ পিছত ভোটাৰ তালিকাত ভোটাৰৰ মুঠ সংখ্যা (I+II-III+IV)						518	506	0	1024	

B) শুধৰনীৰ সংখ্যা

তালিকাৰ প্ৰকাৰ	তালিকাৰ চিনাক্তকৰণ	শুধৰনীৰ সংখ্যা
পৰিপূৰক 1	বিশেষ সংক্ষিপ্ত সংশোধন, 2026	54
পৰিপূৰক 2	অনবিচ্ছিন্ন সংশোধন 2026	24
	মুঠ	78

নিৰ্বাচক পঞ্জীয়ন বিষয়াৰ স্বাক্ষৰ

E-মৃত, S-স্থানান্তৰিত/ বাসস্থান পৰিবৰ্তন, R-প্ৰতিলিপি, M-নিখোজ, Q-অযোগ্য