



ভোটাৰ তালিকা 2026 S03 অসম

বিধানসভা সমষ্টিৰ নম্বৰ, নাম আৰু সংৰক্ষণৰ স্থিতি : 72 - গহপুৰ (সাধাৰণ)		খণ্ড নং : 136																				
এই বিধানসভা সমষ্টিত কোন সংসদীয় সমষ্টিৰ অন্তৰ্গত তাৰ নম্বৰ, নাম আৰু সংৰক্ষণ স্থিতি : 11 - শোণিতপুৰ (সাধাৰণ)																						
1. সংশোধনৰ বিৱৰণ																						
সংশোধনৰ বছৰ	2026	তালিকাৰ চিনাক্তকৰণ																				
ভিত্তি তাৰিখ	01-04-2026	বিশেষ সংশোধন, 2026 চনৰ পূৰ্বৰ 2025 চনৰ মূল তালিকাৰ লগত থকা সংযোজন সমূহ একত্ৰিতকৰণ কৰা তালিকা।																				
সংশোধনৰ প্ৰকাৰ	বিশেষ সংশোধন 2026																					
প্ৰকাশনৰ তাৰিখ	23-03-2026																					
2. খণ্ড আৰু ভোটগ্ৰহন কেন্দ্ৰৰ বিৱৰণ																						
খণ্ডৰ অন্তৰ্গত এলেকা সমূহৰ নম্বৰ আৰু নাম																						
1-২ নং জামুগুৰি	<table style="width: 100%; border-collapse: collapse;"> <tr> <td style="width: 50%;">মূল চহৰ/গাওঁ</td> <td style="width: 50%;">: বৰপুখুৰী</td> </tr> <tr> <td>২-৩ নং জামুগুৰি</td> <td>: </td> </tr> <tr> <td>৩-বাটবাৰী</td> <td>: গহপুৰ (উপ ডাকঘৰ)</td> </tr> <tr> <td>৪-কমতাপুৰ</td> <td>: গহপুৰ</td> </tr> <tr> <td>৫-২ নং বৰপুখুৰী</td> <td>: পুৰ ছয়দুৱাৰ</td> </tr> <tr> <td>৬-মাইনাওপুৰ,</td> <td>: গহপুৰ ৰাজহ চক্ৰ</td> </tr> <tr> <td>৭-ৰাজগড় লক্ষীপুৰ</td> <td>: বিশ্বনাথ</td> </tr> <tr> <td></td> <td>পিনকোড</td> <td>: 784168</td> </tr> </table>					মূল চহৰ/গাওঁ	: বৰপুখুৰী	২-৩ নং জামুগুৰি	:	৩-বাটবাৰী	: গহপুৰ (উপ ডাকঘৰ)	৪-কমতাপুৰ	: গহপুৰ	৫-২ নং বৰপুখুৰী	: পুৰ ছয়দুৱাৰ	৬-মাইনাওপুৰ,	: গহপুৰ ৰাজহ চক্ৰ	৭-ৰাজগড় লক্ষীপুৰ	: বিশ্বনাথ		পিনকোড	: 784168
মূল চহৰ/গাওঁ						: বৰপুখুৰী																
২-৩ নং জামুগুৰি						:																
৩-বাটবাৰী						: গহপুৰ (উপ ডাকঘৰ)																
৪-কমতাপুৰ						: গহপুৰ																
৫-২ নং বৰপুখুৰী						: পুৰ ছয়দুৱাৰ																
৬-মাইনাওপুৰ,						: গহপুৰ ৰাজহ চক্ৰ																
৭-ৰাজগড় লক্ষীপুৰ	: বিশ্বনাথ																					
	পিনকোড	: 784168																				
3. ভোটগ্ৰহন কেন্দ্ৰৰ বিৱৰণ																						
ভোটগ্ৰহন কেন্দ্ৰৰ নম্বৰ আৰু নাম :		ভোটগ্ৰহন কেন্দ্ৰৰ প্ৰকাৰ (পুৰুষ/মহিলা/সাধাৰণ)		সাধাৰণ																		
136 - ১ নং জামুগুৰী প্ৰাথমিক বিদ্যালয় (দক্ষিণ অংশ)		খণ্ডৰ অন্তৰ্গত সহায়ক ভোটগ্ৰহন কেন্দ্ৰৰ সংখ্যা :		0																		
ভোটগ্ৰহন কেন্দ্ৰৰ ঠিকনা :																						
১ নং জামুগুৰী প্ৰাথমিক বিদ্যালয়, কোঠা নং ২, বৰপুখুৰী																						
4. ভোটাৰৰ সংখ্যা																						
আৰম্ভনি ক্ৰমিক নং	শেষ ক্ৰমিক নং	মুঠ ভোটাৰ																				
		পুৰুষ	মহিলা	৩য় লিঙ্গ	মুঠ																	
1	1111	540	541	0	1081																	

নিৰ্বাচক পঞ্জীয়ন বিষয়াৰ স্বাক্ষৰ



Nazri Naksha

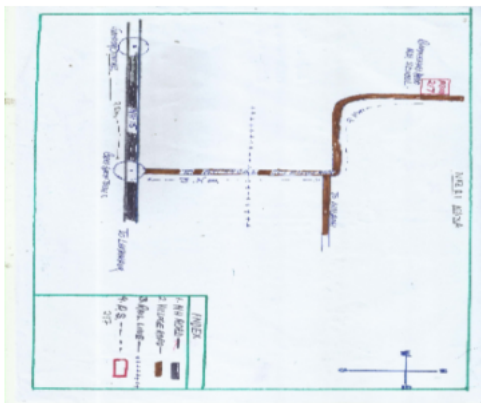

Google Map View



Polling Station Building Front View



ভোটগ্ৰহন কেন্দ্ৰৰ সন্মুখৰ দৃশ্য



Cad View

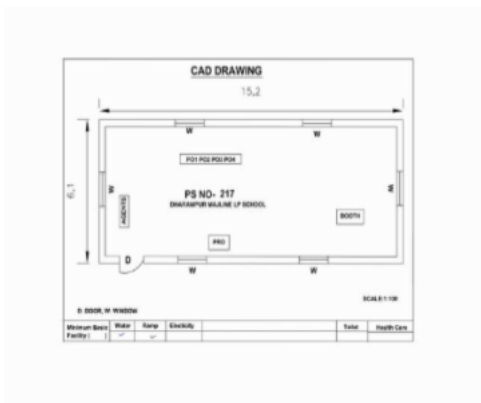

Key MAP View

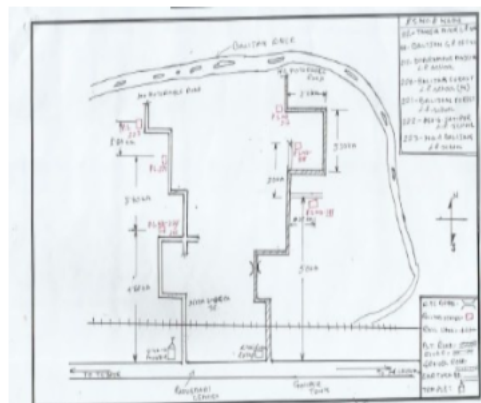



1 নাম : বৰ্জনী বসুমতাৰী পিতাৰ নাম: চন্দ্ৰকান্ত বসুমতাৰী ঘৰ নং : ১ বয়স : 52 লিঙ্গ : পুৰুষ	HGC2124563 ফটো উপলব্ধ	2 নাম : নিজিৰা বসুমতাৰী স্বামীৰ নাম: বৰ্জনী বসুমতাৰী ঘৰ নং : ১ বয়স : 52 লিঙ্গ : মহিলা	HGC2124574 ফটো উপলব্ধ	3 নাম : ৰিমা বসুমতাৰী পিতাৰ নাম: বৰ্জনী বসুমতাৰী ঘৰ নং : ১ বয়স : 28 লিঙ্গ : মহিলা	HGC0273490 ফটো উপলব্ধ
4 নাম : অজয় বসুমতাৰী পিতাৰ নাম: ছংকৰ বসুমতাৰী ঘৰ নং : ১ বয়স : 26 লিঙ্গ : পুৰুষ	HGC0274845 ফটো উপলব্ধ	5 নাম : সুনিৰাম দৈমাৰী অন্যান্য: মনেশ্বৰী বসুমতাৰী ঘৰ নং : 1 কু বয়স : 38 লিঙ্গ : পুৰুষ	PWX0004523 ফটো উপলব্ধ	6 নাম : শোভন বসুমতাৰী পিতাৰ নাম: চন্দ্ৰকান্ত বসুমতাৰী ঘৰ নং : 1খ বয়স : 49 লিঙ্গ : পুৰুষ	HGC2124585 ফটো উপলব্ধ
7 নাম : মনি বসুমতাৰী স্বামীৰ নাম: শোভন বসুমতাৰী ঘৰ নং : 1খ বয়স : 40 লিঙ্গ : মহিলা	HGC2124609 ফটো উপলব্ধ	8 নাম : নিতুল বসুমতাৰী পিতাৰ নাম: সুবন বসুমতাৰী ঘৰ নং : 1 বয়স : 20 লিঙ্গ : পুৰুষ	PWX0020438 ফটো উপলব্ধ	9 নাম : মাকুশী বসুমতাৰী স্বামীৰ নাম: ভাইটাৰ বসুমতাৰী ঘৰ নং : ১কু বয়স : 78 লিঙ্গ : মহিলা	HGC2124610 ফটো উপলব্ধ
#2 10 নাম : আলাই বসুমতাৰী দৈমাৰী স্বামীৰ নাম: বাকেশ দৈমাৰী ঘৰ নং : ১কু বয়স : 38 লিঙ্গ : মহিলা	HGC2124621 ফটো উপলব্ধ	11 নাম : মনেশ্বৰী বসুমতাৰী পিতাৰ নাম: ভাইটাৰ বসুমতাৰী ঘৰ নং : ১কু বয়স : 36 লিঙ্গ : মহিলা	HGC2124632 ফটো উপলব্ধ	12 নাম : ফুলেন দৈমাৰী পিতাৰ নাম: বেবা দৈমাৰী ঘৰ নং : ২ বয়স : 86 লিঙ্গ : পুৰুষ	HGC2124643 ফটো উপলব্ধ
13 নাম : লাওগী দৈমাৰী স্বামীৰ নাম: ফুলেন দৈমাৰী ঘৰ নং : ২ বয়স : 72 লিঙ্গ : মহিলা	HGC2124654 ফটো উপলব্ধ	14 নাম : সনিতা দৈমাৰী পিতাৰ নাম: ফুলেনদ্র দৈমাৰী ঘৰ নং : ২ বয়স : 41 লিঙ্গ : পুৰুষ	HGC2124665 ফটো উপলব্ধ	15 নাম : জিনু মচাহাৰী দৈমাৰী স্বামীৰ নাম: সনিতা দৈমাৰী ঘৰ নং : ২ বয়স : 29 লিঙ্গ : মহিলা	HGC2124687 ফটো উপলব্ধ
16 নাম : সজু ৰামচিয়াৰী পিতাৰ নাম: হামিত ব্ৰেজনেভ ৰামচিয়াৰী ঘৰ নং : 2খ বয়স : 19 লিঙ্গ : পুৰুষ	PWX0130450 ফটো উপলব্ধ	17 নাম : চিত্তৰঞ্জন ৰামচিয়াৰী পিতাৰ নাম: সোনেশ্বৰ ৰামচিয়াৰী ঘৰ নং : ২কু বয়স : 64 লিঙ্গ : পুৰুষ	HGC2124698 ফটো উপলব্ধ	18 নাম : জয়মতী ৰামচিয়াৰী স্বামীৰ নাম: চিত্তৰঞ্জন ৰামচিয়াৰী ঘৰ নং : ২কু বয়স : 56 লিঙ্গ : মহিলা	HGC2124701 ফটো উপলব্ধ
19 নাম : হামিত ব্ৰেজনেভ ৰামচিয়াৰী পিতাৰ নাম: চিত্তৰঞ্জন ৰামচিয়াৰী ঘৰ নং : ২খ বয়স : 41 লিঙ্গ : পুৰুষ	HGC2124723 ফটো উপলব্ধ	20 নাম : বিহিৰি বালা ৰামচিয়াৰী স্বামীৰ নাম: হামিত ব্ৰেজনেভ ৰামচিয়াৰী ঘৰ নং : ২খ বয়স : 35 লিঙ্গ : মহিলা	HGC2124734 ফটো উপলব্ধ	S 21 নাম : ৰশ্মি বেখা ৰামচিয়াৰী স্বামীৰ নাম: জ্যোতিশ দৈমাৰী ঘৰ নং : ২কু বয়স : 34 লিঙ্গ : মহিলা	HGC2124712 ফটো উপলব্ধ
22 নাম : জয়বীৰ বসুমতাৰী পিতাৰ নাম: চাৰুৰাম বসুমতাৰী ঘৰ নং : ৩ বয়স : 66 লিঙ্গ : পুৰুষ	HGC2124745 ফটো উপলব্ধ	23 নাম : বনেন বসুমতাৰী পিতাৰ নাম: বিষ্ণু বসুমতাৰী ঘৰ নং : ৩ বয়স : 54 লিঙ্গ : পুৰুষ	HGC2124767 ফটো উপলব্ধ	# 24 নাম : পূৰ্ণিমা বসুমতাৰী স্বামীৰ নাম: বনেন বসুমতাৰী ঘৰ নং : ৩ বয়স : 49 লিঙ্গ : মহিলা	HGC2124778 ফটো উপলব্ধ
25 নাম : ফুৰেন বসুমতাৰী পিতাৰ নাম: বিষ্ণু বসুমতাৰী ঘৰ নং : ৩ বয়স : 46 লিঙ্গ : পুৰুষ	HGC2124789 ফটো উপলব্ধ	26 নাম : লোখী বসুমতাৰী স্বামীৰ নাম: জয়বীৰ বসুমতাৰী ঘৰ নং : ৩ বয়স : 46 লিঙ্গ : মহিলা	HGC2124756 ফটো উপলব্ধ	27 নাম : অহেলা বসুমতাৰী স্বামীৰ নাম: ফুৰেন বসুমতাৰী ঘৰ নং : ৩ বয়স : 44 লিঙ্গ : মহিলা	HGC0100727 ফটো উপলব্ধ
28 নাম : লিকন বসুমতাৰী পিতাৰ নাম: বিষ্ণু বসুমতাৰী ঘৰ নং : ৩ বয়স : 37 লিঙ্গ : পুৰুষ	HGC2124790 ফটো উপলব্ধ	29 নাম : লাইশী বসুমতাৰী স্বামীৰ নাম: লিকন বসুমতাৰী ঘৰ নং : 3 বয়স : 36 লিঙ্গ : মহিলা	HGC1123900 ফটো উপলব্ধ	30 নাম : জ. কিচান বসুমতাৰী পিতাৰ নাম: জোযবীৰ বসুমতাৰী ঘৰ নং : ৩ বয়স : 26 লিঙ্গ : পুৰুষ	HGC0373910 ফটো উপলব্ধ



31 নাম : মহাবীৰ বসুমতাৰী পিতাৰ নাম: বজনী কান্ত বসুমতাৰী ঘৰ নং : 3ক বয়স : 41 লিঙ্গ : পুৰুষ	HGC2124803 ফটো উপলব্ধ	32 নাম : নাবলে বসুমতাৰী স্বামীৰ নাম: মহাবীৰ বসুমতাৰী ঘৰ নং : 3ক বয়স : 35 লিঙ্গ : মহিলা	HGC2134910 ফটো উপলব্ধ	33 নাম : সাদানশ্ৰী গয়াৰী স্বামীৰ নাম: পুৰাৰাম গয়াৰী ঘৰ নং : 5 বয়স : 43 লিঙ্গ : মহিলা	HGC0423251 ফটো উপলব্ধ
34 নাম : পুৰাৰাম গয়াৰী পিতাৰ নাম: চিকন গয়াৰী ঘৰ নং : 5 বয়স : 38 লিঙ্গ : পুৰুষ	HGC0423293 ফটো উপলব্ধ	35 নাম : বিৰমা গয়াৰী পিতাৰ নাম: ফ.ৰাম গয়াৰী ঘৰ নং : 05 বয়স : 23 লিঙ্গ : মহিলা	HGC3473857 ফটো উপলব্ধ	36 নাম : প্ৰিয়া গয়াৰী স্বামীৰ নাম: বনচুমৈ ঘৰ নং : 05 বয়স : 22 লিঙ্গ : মহিলা	PWX0061168 ফটো উপলব্ধ
37 নাম : বনচুমৈ গয়াৰী পিতাৰ নাম: মৰেন গয়াৰী ঘৰ নং : 05 বয়স : 21 লিঙ্গ : পুৰুষ	PWX0005082 ফটো উপলব্ধ	38 নাম : নিতেশ কুমাৰ গয়াৰী পিতাৰ নাম: পুৰাৰাম গয়াৰী ঘৰ নং : 5 বয়স : 19 লিঙ্গ : পুৰুষ	PWX0084269 ফটো উপলব্ধ	39 নাম : মৰেন গয়াৰী পিতাৰ নাম: চিকন গয়াৰী ঘৰ নং : 5 ক বয়স : 48 লিঙ্গ : পুৰুষ	HGC2124847 ফটো উপলব্ধ
40 নাম : বতীলা গয়াৰী স্বামীৰ নাম: মৰেন গয়াৰী ঘৰ নং : 5ক বয়স : 35 লিঙ্গ : মহিলা	HGC2124858 ফটো উপলব্ধ	41 নাম : অন্তলী বসুমতাৰী স্বামীৰ নাম: বিজয় বসুমতাৰী ঘৰ নং : 9 বয়স : 82 লিঙ্গ : মহিলা	HGC2124870 ফটো উপলব্ধ	42 নাম : বিজয় বসুমতাৰী পিতাৰ নাম: ৰবিন্দ্র বসুমতাৰী ঘৰ নং : 9 বয়স : 73 লিঙ্গ : পুৰুষ	HGC2124869 ফটো উপলব্ধ
43 নাম : ৰুপেন বসুমতাৰী পিতাৰ নাম: বিজয় বসুমতাৰী ঘৰ নং : 9 বয়স : 42 লিঙ্গ : পুৰুষ	HGC2124881 ফটো উপলব্ধ	44 নাম : ধনশ্ৰী বসুমতাৰী স্বামীৰ নাম: ৰুপেন বসুমতাৰী ঘৰ নং : 9 বয়স : 37 লিঙ্গ : মহিলা	HGC2124916 ফটো উপলব্ধ	45 নাম : উদাংশী ৰানী বসুমতাৰী পিতাৰ নাম: বুদ্ধিৰাম বসুমতাৰী ঘৰ নং : 9 বয়স : 23 লিঙ্গ : মহিলা	HGC0628982 ফটো উপলব্ধ
46 নাম : মাইনাও ৰানী বসুমতাৰী পিতাৰ নাম: বুদ্ধিৰাম বসুমতাৰী ঘৰ নং : 9 বয়স : 23 লিঙ্গ : মহিলা	HGC0628677 ফটো উপলব্ধ	47 নাম : বধীৰাম বসুমতাৰী পিতাৰ নাম: বিজয় বসুমতাৰী ঘৰ নং : 7ক বয়স : 50 লিঙ্গ : পুৰুষ	HGC2124892 ফটো উপলব্ধ	48 নাম : সৰ্বিতা বসুমতাৰী স্বামীৰ নাম: বুদ্ধিৰাম বসুমতাৰী ঘৰ নং : 7ক বয়স : 45 লিঙ্গ : মহিলা	HGC2124905 ফটো উপলব্ধ
49 নাম : লিজা ৰানী বসুমতাৰী পিতাৰ নাম: বুদ্ধিৰাম বসুমতাৰী ঘৰ নং : 7ক বয়স : 19 লিঙ্গ : মহিলা	PWX0077263 ফটো উপলব্ধ	50 নাম : গোবিন নাৰ্জাৰী পিতাৰ নাম: ৰিচিন্দ্র নাৰ্জাৰী ঘৰ নং : 9 বয়স : 53 লিঙ্গ : পুৰুষ	HGC2124949 ফটো উপলব্ধ	51 নাম : চমশ্ৰী নাৰ্জাৰী স্বামীৰ নাম: গোবিন নাৰ্জাৰী ঘৰ নং : 9 বয়স : 51 লিঙ্গ : মহিলা	HGC2124950 ফটো উপলব্ধ
52 নাম : কবিতা নাৰ্জাৰী স্বামীৰ নাম: গোবিন নাৰ্জাৰী ঘৰ নং : 9 বয়স : 42 লিঙ্গ : মহিলা	HGC2124961 ফটো উপলব্ধ	53 নাম : কবিতা নাৰ্জাৰী স্বামীৰ নাম: ৰাকেশ নাৰ্জাৰী ঘৰ নং : 9 বয়স : 32 লিঙ্গ : মহিলা	HGC2309968 ফটো উপলব্ধ	54 নাম : ৰাকেশ নাৰ্জাৰী পিতাৰ নাম: গোবিন নাৰ্জাৰী ঘৰ নং : 9 বয়স : 31 লিঙ্গ : পুৰুষ	HGC2309888 ফটো উপলব্ধ
55 নাম : মমিতা নাৰ্জাৰী স্বামীৰ নাম: অমব্ৰিত নাৰ্জাৰী ঘৰ নং : 9 বয়স : 30 লিঙ্গ : মহিলা	PWX0026013 ফটো উপলব্ধ	56 নাম : অমব্ৰিত নাৰ্জাৰী পিতাৰ নাম: গোবিন নাৰ্জাৰী ঘৰ নং : 9 বয়স : 29 লিঙ্গ : পুৰুষ	HGC0535880 ফটো উপলব্ধ	57 নাম : এলিশ নৰজাৰী পিতাৰ নাম: গোবিন নৰজাৰী ঘৰ নং : 9 বয়স : 26 লিঙ্গ : পুৰুষ	HGC0540096 ফটো উপলব্ধ
58 নাম : গোৰা নাৰ্জাৰী মাতৃৰ নাম: কবিতা নাৰ্জাৰী ঘৰ নং : 9 বয়স : 23 লিঙ্গ : পুৰুষ	PWX0126979 ফটো উপলব্ধ	59 নাম : মৈনা নাৰ্জাৰী স্বামীৰ নাম: ইলিশ নাৰ্জাৰী ঘৰ নং : 9 বয়স : 21 লিঙ্গ : মহিলা	PWX0112177 ফটো উপলব্ধ	60 নাম : দলিনা নাৰ্জাৰী মাতৃৰ নাম: কবিতা নাৰ্জাৰী ঘৰ নং : 9ত্ৰা বয়স : 20 লিঙ্গ : মহিলা	PWX0123471 ফটো উপলব্ধ



61 নাম : হৰেশ্বৰ বড়ো পিতাৰ নাম: গোপাল বড়ো ঘৰ নং : ১০ বয়স : 62 লিঙ্গ : পুৰুষ	HGC2125011 ফটো উপলব্ধ	62 নাম : সত্য ৱতী বড়ো স্বামীৰ নাম: হৰেশ্বৰ বড়ো ঘৰ নং : ১০ বয়স : 56 লিঙ্গ : মহিলা	HGC2125022 ফটো উপলব্ধ	63 নাম : মহেন্দ্ৰ বড়ো পিতাৰ নাম: হৰেশ্বৰ বড়ো ঘৰ নং : ১০ বয়স : 36 লিঙ্গ : পুৰুষ	HGC2125044 ফটো উপলব্ধ
64 নাম : বৈষ্ণৱী বড়ো স্বামীৰ নাম: মহেন্দ্ৰ বড়ো ঘৰ নং : ১০ বয়স : 34 লিঙ্গ : মহিলা	HGC2124983 ফটো উপলব্ধ	65 নাম : লতিকা বড়ো পিতাৰ নাম: হৰেশ্বৰ বড়ো ঘৰ নং : ১০ বয়স : 34 লিঙ্গ : মহিলা	HGC2124994 ফটো উপলব্ধ	66 নাম : ৰঞ্জু বড়ো পিতাৰ নাম: হৰেশ্বৰ বড়ো ঘৰ নং : ১০ বয়স : 33 লিঙ্গ : মহিলা	HGC2125000 ফটো উপলব্ধ
67 নাম : ৰিজুমাণি ইছলাৰী স্বামীৰ নাম: ৰাজু নাজাৰি ঘৰ নং : ১১ বয়স : 27 লিঙ্গ : মহিলা	HGC0374249 ফটো উপলব্ধ	68 নাম : নিতু বসুমতাৰী পিতাৰ নাম: দেৱা বসুমতাৰী ঘৰ নং : 11 বয়স : 19 লিঙ্গ : মহিলা	PWX0073361 ফটো উপলব্ধ	69 নাম : টিমী বড়ো স্বামীৰ নাম: লাহিত চন্দ্ৰ বড়ো ঘৰ নং : ১২ বয়স : 61 লিঙ্গ : মহিলা	HGC2125055 ফটো উপলব্ধ
70 নাম : জয়াবতী বসুমতাৰী স্বামীৰ নাম: প্ৰদীপ বসুমতাৰী ঘৰ নং : ১২ বয়স : 60 লিঙ্গ : মহিলা	HGC2125113 ফটো উপলব্ধ	71 নাম : লাইশী বসুমতাৰী মাতৃৰ নাম: নাপৈল বসুমতাৰী ঘৰ নং : ১২ বয়স : 54 লিঙ্গ : মহিলা	HGC2309979 ফটো উপলব্ধ	72 নাম : বিজন বড়ো পিতাৰ নাম: লাহিত চন্দ্ৰ বড়ো ঘৰ নং : ১২ বয়স : 44 লিঙ্গ : পুৰুষ	HGC2125066 ফটো উপলব্ধ
73 নাম : হেমন্ত বড়ো পিতাৰ নাম: লাহিত বড়ো ঘৰ নং : ১২ বয়স : 41 লিঙ্গ : পুৰুষ	HGC2125088 ফটো উপলব্ধ	74 নাম : হেমেশ্বৰ বড়ো পিতাৰ নাম: লোহিত বড়ো ঘৰ নং : ১২ বয়স : 40 লিঙ্গ : পুৰুষ	HGC2125077 ফটো উপলব্ধ	75 নাম : ৰাজু বসুমতাৰী পিতাৰ নাম: প্ৰদীপ বসুমতাৰী ঘৰ নং : ১২ বয়স : 40 লিঙ্গ : পুৰুষ	HGC2125124 ফটো উপলব্ধ
76 নাম : প্ৰফুল্ল বসুমতাৰী পিতাৰ নাম: প্ৰদীপ বসুমতাৰী ঘৰ নং : ১২ বয়স : 39 লিঙ্গ : পুৰুষ	HGC2125135 ফটো উপলব্ধ	77 নাম : মালাশ্ৰী বসুমতাৰী পিতাৰ নাম: প্ৰফুল্ল বসুমতাৰী ঘৰ নং : ১২ বয়স : 37 লিঙ্গ : মহিলা	HGC0013736 ফটো উপলব্ধ	S 78 নাম : চন্দনা বড়ো মাতৃৰ নাম: থিমি বড়ো ঘৰ নং : ১৩ বয়স : 36 লিঙ্গ : মহিলা	HGC2125157 ফটো উপলব্ধ
79 নাম : ৰহনি বসুমতাৰী বড়ো স্বামীৰ নাম: বিজন বড়ো ঘৰ নং : 12 বয়স : 36 লিঙ্গ : মহিলা	HGC0480368 ফটো উপলব্ধ	80 নাম : পূৰ্ণিমা বড়ো স্বামীৰ নাম: হেমন্ত বড়ো ঘৰ নং : ১২ বয়স : 33 লিঙ্গ : মহিলা	HGC2125146 ফটো উপলব্ধ	81 নাম : বিদাংস্ৰী বৰো স্বামীৰ নাম: হেমেশ্বৰ বড়ো ঘৰ নং : ১২ বয়স : 32 লিঙ্গ : মহিলা	HGC2309924 ফটো উপলব্ধ
82 নাম : দেৱালতা বসুমতাৰী পিতাৰ নাম: তৰুণ বসুমতাৰী ঘৰ নং : 12এ বয়স : 40 লিঙ্গ : মহিলা	HGC1297043 ফটো উপলব্ধ	83 নাম : অন্দা বসুমতাৰী পিতাৰ নাম: লীলিত বসুমতাৰী ঘৰ নং : ১৪ বয়স : 52 লিঙ্গ : পুৰুষ	HGC2125179 ফটো উপলব্ধ	84 নাম : দিফ বসুমতাৰী স্বামীৰ নাম: অন্দা বসুমতাৰী ঘৰ নং : ১৪ বয়স : 47 লিঙ্গ : মহিলা	HGC2125180 ফটো উপলব্ধ
85 নাম : তৰন বসুমতাৰী পিতাৰ নাম: প্ৰদীপ বসুমতাৰী ঘৰ নং : ১৪ বয়স : 37 লিঙ্গ : পুৰুষ	HGC2125168 ফটো উপলব্ধ	86 নাম : জিৰি বসুমতাৰী স্বামীৰ নাম: চঞ্জিৎ বসুমতাৰী ঘৰ নং : ১৪ বয়স : 35 লিঙ্গ : মহিলা	HGC2309957 ফটো উপলব্ধ	87 নাম : সঞ্জীৱ বসুমতাৰী পিতাৰ নাম: অন্দা বসুমতাৰী ঘৰ নং : 14 বয়স : 27 লিঙ্গ : পুৰুষ	HGC1353556 ফটো উপলব্ধ
88 নাম : চুমিত্ৰা ৰাশ্চিআৰী স্বামীৰ নাম: ৰামজিৎ ৰাশ্চিআৰী ঘৰ নং : 15 বয়স : 40 লিঙ্গ : মহিলা	HGC0551853 ফটো উপলব্ধ	89 নাম : দীন বসুমতাৰী পিতাৰ নাম: লীলিত বসুমতাৰী ঘৰ নং : ১৬ বয়স : 54 লিঙ্গ : পুৰুষ	HGC2125191 ফটো উপলব্ধ	90 নাম : ৰাহুল বসুমতাৰী পিতাৰ নাম: দিন বসুমতাৰী ঘৰ নং : ১৬ বয়স : 51 লিঙ্গ : পুৰুষ	HGC2125215 ফটো উপলব্ধ



91 নাম : মাকন বসুমতাৰী স্বামীৰ নাম: দীন বসুমতাৰী ঘৰ নং : ১৬ বয়স : 50 লিঙ্গ : মহিলা	HGC2125204 ফটো উপলব্ধ	92 নাম : অনিমা বসুমতাৰী স্বামীৰ নাম: বাহুল বসুমতাৰী ঘৰ নং : ১৬ বয়স : 43 লিঙ্গ : মহিলা	HGC2125226 ফটো উপলব্ধ	93 নাম : নিপল বসুমতাৰী পিতাৰ নাম: দীন বসুমতাৰী ঘৰ নং : ১৬ বয়স : 33 লিঙ্গ : পুৰুষ	HGC2125237 ফটো উপলব্ধ
94 নাম : সঞ্জীৱ বসুমতাৰী পিতাৰ নাম: দীন বসুমতাৰী ঘৰ নং : ১৬ বয়স : 30 লিঙ্গ : পুৰুষ	HGC2125248 ফটো উপলব্ধ	S 95 নাম : মগমোতী বসুমতাৰী পিতাৰ নাম: দীন বসুমতাৰী ঘৰ নং : ১৬ বয়স : 29 লিঙ্গ : মহিলা	HGC2125259 ফটো উপলব্ধ	96 নাম : মনিকা বসুমতাৰী পিতাৰ নাম: গোপেন বসুমতাৰী ঘৰ নং : 16ক বয়স : 29 লিঙ্গ : মহিলা	HGC0241901 ফটো উপলব্ধ
97 নাম : জীনামনি বসুমতাৰী পিতাৰ নাম: গোপেন বসুমতাৰী ঘৰ নং : 16ক বয়স : 27 লিঙ্গ : মহিলা	HGC0238055 ফটো উপলব্ধ	98 নাম : মায়াদেৱী বসুমতাৰী স্বামীৰ নাম: নিৰেন বসুমতাৰী ঘৰ নং : 16 বয়স : 22 লিঙ্গ : মহিলা	HGC3481074 ফটো উপলব্ধ	99 নাম : বিনন বীৰ বসুমতাৰী পিতাৰ নাম: দীন বসুমতাৰী ঘৰ নং : 16 বয়স : 20 লিঙ্গ : পুৰুষ	PWX0122606 ফটো উপলব্ধ
100 নাম : বীৰন বসুমতাৰী পিতাৰ নাম: লক্ষীধৰ বসুমতাৰী ঘৰ নং : 16খ বয়স : 36 লিঙ্গ : পুৰুষ	HGC2125260 ফটো উপলব্ধ	101 নাম : তুৰন বসুমতাৰী পিতাৰ নাম: লক্ষীধৰ বসুমতাৰী ঘৰ নং : 16গ বয়স : 31 লিঙ্গ : পুৰুষ	HGC0046938 ফটো উপলব্ধ	102 নাম : অনৰঞ্জন বসুমতাৰী মাতৃৰ নাম: নালেপ বসুমতাৰী ঘৰ নং : 16ক বয়স : 27 লিঙ্গ : পুৰুষ	PWX0020172 ফটো উপলব্ধ
103 নাম : বিজিনা বসুমতাৰী পিতাৰ নাম: সেন্টি বসুমতাৰী ঘৰ নং : 16ক বয়স : 25 লিঙ্গ : মহিলা	PWX0033183 ফটো উপলব্ধ	104 নাম : ৰমিলা বসুমতাৰী স্বামীৰ নাম: নিপুলা বসুমতাৰী ঘৰ নং : 16খ বয়স : 25 লিঙ্গ : মহিলা	HGC0420539 ফটো উপলব্ধ	105 নাম : অনীমা বসুমতাৰী স্বামীৰ নাম: লক্ষীধৰ বসুমতাৰী ঘৰ নং : ১৬ক বয়স : 53 লিঙ্গ : মহিলা	HGC2125293 ফটো উপলব্ধ
106 নাম : নালেপ বসুমতাৰী স্বামীৰ নাম: গোপেন বসুমতাৰী ঘৰ নং : ১৬ক বয়স : 38 লিঙ্গ : মহিলা	HGC2125306 ফটো উপলব্ধ	107 নাম : বীনা বসুমতাৰী পিতাৰ নাম: গোপেন বসুমতাৰী ঘৰ নং : ১৭ বয়স : 36 লিঙ্গ : মহিলা	HGC2125317 ফটো উপলব্ধ	108 নাম : বীনা বসুমতাৰী পিতাৰ নাম: গোপেন বসুমতাৰী ঘৰ নং : ১৭ বয়স : 36 লিঙ্গ : মহিলা	HGC2125328 ফটো উপলব্ধ
109 নাম : সঞ্জীৱ বসুমতাৰী পিতাৰ নাম: দুৰ্গেশ্বৰ বসুমতাৰী ঘৰ নং : ১৭ক বয়স : 37 লিঙ্গ : পুৰুষ	HGC2125339 ফটো উপলব্ধ	110 নাম : ৰীতা বসুমতাৰী স্বামীৰ নাম: সঞ্জীৱ বসুমতাৰী ঘৰ নং : ১৭ক বয়স : 34 লিঙ্গ : মহিলা	HGC2125340 ফটো উপলব্ধ	111 নাম : শিবৰাম বসুমতাৰী পিতাৰ নাম: খুদাৰাম বসুমতাৰী ঘৰ নং : ১৮ বয়স : 65 লিঙ্গ : পুৰুষ	HGC2125351 ফটো উপলব্ধ
112 নাম : ফুলেশ্বৰী বসুমতাৰী স্বামীৰ নাম: শিবৰাম বসুমতাৰী ঘৰ নং : ১৮ বয়স : 55 লিঙ্গ : মহিলা	HGC2125362 ফটো উপলব্ধ	113 নাম : সৰলা বসুমতাৰী পিতাৰ নাম: ৰাজেন্দ্ৰ বসুমতাৰী ঘৰ নং : 18 বয়স : 37 লিঙ্গ : মহিলা	PWX0033019 ফটো উপলব্ধ	114 নাম : ৰাজেন্দ্ৰ বসুমতাৰী পিতাৰ নাম: শিবৰাম বসুমতাৰী ঘৰ নং : ১৮ বয়স : 36 লিঙ্গ : পুৰুষ	HGC2125373 ফটো উপলব্ধ
115 নাম : দুংগী ৰামচিয়াৰী স্বামীৰ নাম: ভূপেন ৰামচিয়াৰী ঘৰ নং : 19 বয়স : 83 লিঙ্গ : মহিলা	HGC2125395 ফটো উপলব্ধ	116 নাম : গোলাপী ৰামচিয়াৰী স্বামীৰ নাম: জোনাচ ৰামচিয়াৰী ঘৰ নং : ১৯ বয়স : 50 লিঙ্গ : মহিলা	HGC2125419 ফটো উপলব্ধ	117 নাম : জোনাচ ৰামচিয়াৰী পিতাৰ নাম: ভূপেন ৰামচিয়াৰী ঘৰ নং : ১৯ বয়স : 47 লিঙ্গ : পুৰুষ	HGC2125408 ফটো উপলব্ধ
118 নাম : ৰূপা ৰাশ্চিআৰী স্বামীৰ নাম: জোনাচ ৰাশ্চিআৰী ঘৰ নং : 19 বয়স : 45 লিঙ্গ : মহিলা	HGC0544692 ফটো উপলব্ধ	119 নাম : অষ্টমী ৰাশ্চিআৰী পিতাৰ নাম: জোনাচ ৰামচিয়াৰী ঘৰ নং : ১৯ বয়স : 29 লিঙ্গ : মহিলা	HGC2125420 ফটো উপলব্ধ	120 নাম : খুংগুৰ ৰামচিয়াৰী পিতাৰ নাম: জোনাচ ৰামচিয়াৰী ঘৰ নং : 19 বয়স : 27 লিঙ্গ : পুৰুষ	HGC0233270 ফটো উপলব্ধ



121 নাম : হীৰামোতী ৰাশ্চিআৰী পিতাৰ নাম: জোনাস ৰাশ্চিআৰী ঘৰ নং : 19 বয়স : 25 লিঙ্গ : মহিলা	HGC0542191 ফটো উপলব্ধ	122 নাম : চিটোলী বসুমতাৰী পিতাৰ নাম: মোনীই বসুমতাৰী ঘৰ নং : 19 বয়স : 22 লিঙ্গ : মহিলা	PWX0006270 ফটো উপলব্ধ	123 নাম : ৰেনকা ৰামচিয়াৰী পিতাৰ নাম: জোনাৰা ৰামচিয়াৰী ঘৰ নং : 19 বয়স : 20 লিঙ্গ : মহিলা	PWX0120485 ফটো উপলব্ধ
124 নাম : ৰাকেশ বসুমতাৰী পিতাৰ নাম: মনাই বসুমতাৰী ঘৰ নং : 19খ বয়স : 31 লিঙ্গ : পুৰুষ	PWX0109132 ফটো উপলব্ধ	125 নাম : চিটোলী বসুমতাৰী পিতাৰ নাম: মোনীই বসুমতাৰী ঘৰ নং : 19খ বয়স : 23 লিঙ্গ : মহিলা	HGC1308170 ফটো উপলব্ধ	126 নাম : মিনিকা বসুমতাৰী পিতাৰ নাম: মনাই বসুমতাৰী ঘৰ নং : 19খ বয়স : 20 লিঙ্গ : মহিলা	PWX0109058 ফটো উপলব্ধ
127 নাম : মনাই বসুমতাৰী পিতাৰ নাম: গেন্দাই বসুমতাৰী ঘৰ নং : 19(খ) বয়স : 43 লিঙ্গ : পুৰুষ	HGC0062406 ফটো উপলব্ধ	128 নাম : ৰুহিনি বসুমতাৰী স্বামীৰ নাম: মনাই বসুমতাৰী ঘৰ নং : 19(খ) বয়স : 37 লিঙ্গ : মহিলা	HGC0062638 ফটো উপলব্ধ	129 নাম : ৰহিমলা বসুমতাৰী স্বামীৰ নাম: প্ৰদীপ বসুমতাৰী ঘৰ নং : 19সী বয়স : 32 লিঙ্গ : মহিলা	HGC1307537 ফটো উপলব্ধ
130 নাম : প্ৰদীপ বসুমতাৰী পিতাৰ নাম: পনেশ্বৰ বসুমতাৰী ঘৰ নং : 19(গ) বয়স : 38 লিঙ্গ : পুৰুষ	HGC0062349 ফটো উপলব্ধ	131 নাম : ভনিন নাৰ্জাৰী পিতাৰ নাম: মেনাৰাম নাৰ্জাৰী ঘৰ নং : 20 বয়স : 49 লিঙ্গ : পুৰুষ	HGC2125431 ফটো উপলব্ধ	132 নাম : ৰস্তা নাৰ্জাৰী স্বামীৰ নাম: ফনিদ্ৰ নাৰ্জাৰী ঘৰ নং : 20 বয়স : 46 লিঙ্গ : মহিলা	HGC2125442 ফটো উপলব্ধ
133 নাম : চুডামশ্ৰী নাৰ্জাৰী পিতাৰ নাম: ভনিন নাৰ্জাৰী ঘৰ নং : 20 বয়স : 29 লিঙ্গ : মহিলা	HGC0230904 ফটো উপলব্ধ	134 নাম : চুবুংচা নাৰ্জাৰী পিতাৰ নাম: ভনিন নাৰ্জাৰী ঘৰ নং : 20 বয়স : 27 লিঙ্গ : পুৰুষ	HGC0231662 ফটো উপলব্ধ	135 নাম : প্ৰসেনজিত নাৰ্জাৰী পিতাৰ নাম: ভনিন নাৰ্জাৰী ঘৰ নং : 20 বয়স : 23 লিঙ্গ : পুৰুষ	PWX0017509 ফটো উপলব্ধ
136 নাম : হৰেন দৈমাৰী পিতাৰ নাম: লোকনাথ দৈমাৰী ঘৰ নং : 20 বয়স : 48 লিঙ্গ : পুৰুষ	HGC2125464 ফটো উপলব্ধ	137 নাম : দৰলে দৈমাৰী স্বামীৰ নাম: হৰেন দৈমাৰী ঘৰ নং : 20 বয়স : 43 লিঙ্গ : মহিলা	HGC2125475 ফটো উপলব্ধ	138 নাম : উপেন বসুমতাৰী পিতাৰ নাম: হৰি নাথ বসুমতাৰী ঘৰ নং : 23 বয়স : 35 লিঙ্গ : পুৰুষ	HGC0420661 ফটো উপলব্ধ
139 নাম : দিদোম কুংগুৰ দৈমাৰী পিতাৰ নাম: হৰেন দৈমাৰী ঘৰ নং : 23 বয়স : 27 লিঙ্গ : পুৰুষ	HGC0270157 ফটো উপলব্ধ	140 নাম : শমদন দৈমাৰী পিতাৰ নাম: হৰেন দৈমাৰী ঘৰ নং : 23 বয়স : 22 লিঙ্গ : পুৰুষ	HGC1433986 ফটো উপলব্ধ	141 নাম : পিৰকী বসুমতাৰী স্বামীৰ নাম: পবন বসুমতাৰী ঘৰ নং : 28 বয়স : 72 লিঙ্গ : মহিলা	HGC2125486 ফটো উপলব্ধ
142 নাম : ৰবি বসুমতাৰী পিতাৰ নাম: পবন বসুমতাৰী ঘৰ নং : 28 বয়স : 45 লিঙ্গ : পুৰুষ	HGC2125497 ফটো উপলব্ধ	143 নাম : সঞ্জয় বসুমতাৰী মাতৃৰ নাম: পিৰকী বসুমতাৰী ঘৰ নং : 28 বয়স : 32 লিঙ্গ : পুৰুষ	HGC0013738 ফটো উপলব্ধ	S নাম : ছাক্ৰাধন বসুমতাৰী পিতাৰ নাম: পবন বসুমতাৰী ঘৰ নং : 28 বয়স : 30 লিঙ্গ : পুৰুষ	HGC0013739 ফটো উপলব্ধ
145 নাম : বীসমাস্ত বসুমতাৰি স্বামীৰ নাম: সঞ্জয় বসুমতাৰি ঘৰ নং : 24 বয়স : 28 লিঙ্গ : মহিলা	HGC0539999 ফটো উপলব্ধ	146 নাম : ৰাজু নাৰ্জাৰী পিতাৰ নাম: চছেন নাৰ্জাৰী ঘৰ নং : 28(খ) বয়স : 37 লিঙ্গ : পুৰুষ	HGC0083196 ফটো উপলব্ধ	147 নাম : চন্দ্ৰ বসুমতাৰী পিতাৰ নাম: জয়খলংগ বসুমতাৰী ঘৰ নং : 24খ বয়স : 25 লিঙ্গ : পুৰুষ	HGC0612721 ফটো উপলব্ধ
148 নাম : ভূমিকা বসুমতাৰী স্বামীৰ নাম: চন্দ্ৰ বসুমতাৰী ঘৰ নং : 24খ বয়স : 24 লিঙ্গ : মহিলা	HGC0612465 ফটো উপলব্ধ	149 নাম : প্ৰবীন দৈমাৰী পিতাৰ নাম: মাগানন্দ দৈমাৰী ঘৰ নং : 24খ বয়স : 44 লিঙ্গ : পুৰুষ	PWX0008532 ফটো উপলব্ধ	150 নাম : অনুৰাধা দৈমাৰী স্বামীৰ নাম: প্ৰবীন দৈমাৰী ঘৰ নং : 24খ বয়স : 35 লিঙ্গ : মহিলা	PWX0008557 ফটো উপলব্ধ



151 নাম : সম্প্ৰতি বসুমতাৰী স্বামীৰ নাম: দ্বিপেন কুমাৰ বসুমতাৰী ঘৰ নং : ২৫ বয়স : 50 লিঙ্গ : মহিলা	HGC2125500	R 152 নাম : বিউটি কইন বসুমতাৰী পিতাৰ নাম: দ্বিপেন কুমাৰ বসুমতাৰী ঘৰ নং : ২৫ বয়স : 20 লিঙ্গ : মহিলা	PWX0106559	153 নাম : নানী নাৰ্জাৰী স্বামীৰ নাম: দলেন নাৰ্জাৰী ঘৰ নং : ২৬ বয়স : 62 লিঙ্গ : মহিলা	HGC2125511
154 নাম : হুংকাৰ নাৰ্জাৰী পিতাৰ নাম: দলেন নাৰ্জাৰী ঘৰ নং : ২৬ বয়স : 36 লিঙ্গ : পুৰুষ	HGC2125522	155 নাম : তেজা নাৰ্জাৰী পিতাৰ নাম: দলেন নাৰ্জাৰী ঘৰ নং : ২৬ বয়স : 30 লিঙ্গ : পুৰুষ	HGC0013740	156 নাম : ৰূপাশ্ৰী নাৰ্জাৰী স্বামীৰ নাম: তেজা নাৰ্জাৰী ঘৰ নং : ২৬ বয়স : 28 লিঙ্গ : মহিলা	HGC0535864
157 নাম : সোনোচী মচাহাৰী বড়ো স্বামীৰ নাম: দুৰ্গা বড়ো ঘৰ নং : ২৭ বয়স : 28 লিঙ্গ : মহিলা	HGC1309160	158 নাম : সৰশতী বড়ো স্বামীৰ নাম: দেবানন্দ বড়ো ঘৰ নং : ২৭ বয়স : 33 লিঙ্গ : মহিলা	HGC2124596	159 নাম : বিলচন বড়ো পিতাৰ নাম: কামিন বড়ো ঘৰ নং : ২৭ বয়স : 58 লিঙ্গ : পুৰুষ	HGC2125555
160 নাম : ৰমিলা বড়ো স্বামীৰ নাম: বিলাচন বড়ো ঘৰ নং : ২৭ বয়স : 55 লিঙ্গ : মহিলা	HGC2125566	161 নাম : বলেন বড়ো পিতাৰ নাম: বিলাচন বড়ো ঘৰ নং : ২৭ বয়স : 33 লিঙ্গ : পুৰুষ	HGC2125588	162 নাম : সমতী বসুমতাৰী স্বামীৰ নাম: উমাকান্ত বসুমতাৰী ঘৰ নং : ২৮ বয়স : 62 লিঙ্গ : মহিলা	HGC2125613
163 নাম : বাব বসুমতাৰী পিতাৰ নাম: উমাকান্ত বসুমতাৰী ঘৰ নং : ২৮ বয়স : 43 লিঙ্গ : পুৰুষ	HGC2125646	164 নাম : মাকুশ্ৰী বসুমতাৰী স্বামীৰ নাম: বাবু বসুমতাৰী ঘৰ নং : ২৮ বয়স : 40 লিঙ্গ : মহিলা	HGC2125657	165 নাম : ব্ৰহ্মা বসুমতাৰী পিতাৰ নাম: উমাকান্ত বসুমতাৰী ঘৰ নং : ২৮ বয়স : 38 লিঙ্গ : পুৰুষ	HGC2125635
166 নাম : অনীলা বসুমতাৰী স্বামীৰ নাম: অৰ্গা বসুমতাৰী ঘৰ নং : ২৮ বয়স : 34 লিঙ্গ : মহিলা	HGC0551812	167 নাম : উপেন বসুমতাৰী পিতাৰ নাম: বাবু বসুমতাৰী ঘৰ নং : ২৮ বয়স : 24 লিঙ্গ : পুৰুষ	HGC1155548	168 নাম : বিনন বসুমতাৰী পিতাৰ নাম: উমাকান্ত বসুমতাৰী ঘৰ নং : ২৮ বয়স : 42 লিঙ্গ : পুৰুষ	HGC2125624
169 নাম : ৰঞ্জিতা বসুমতাৰী স্বামীৰ নাম: বীনন বসুমতাৰী ঘৰ নং : ২৮ বয়স : 35 লিঙ্গ : মহিলা	HGC2125599	170 নাম : কৰ্ণেং বসুমতাৰী পিতাৰ নাম: ৰজনী বসুমতাৰী ঘৰ নং : ২৯ বয়স : 50 লিঙ্গ : পুৰুষ	HGC2125680	171 নাম : বৃধবাৰী বসুমতাৰী স্বামীৰ নাম: কৰ্ণেং বসুমতাৰী ঘৰ নং : ২৯ বয়স : 46 লিঙ্গ : মহিলা	HGC2125691
172 নাম : তৰনজীত বসুমতাৰী পিতাৰ নাম: কৰ্ণেং বসুমতাৰী ঘৰ নং : ২৯ বয়স : 28 লিঙ্গ : পুৰুষ	HGC0280529	173 নাম : বীৰ্বাঙ্গী বসুমতাৰী স্বামীৰ নাম: তৰনজীত বসুমতাৰী ঘৰ নং : ২৯ বয়স : 27 লিঙ্গ : মহিলা	PWX0016824	174 নাম : সোন্দিজ বসুমতাৰী পিতাৰ নাম: কোটেঙ্গ বসুমতাৰী ঘৰ নং : ২৯ বয়স : 23 লিঙ্গ : পুৰুষ	HGC1502566
175 নাম : অনু বড়ো পিতাৰ নাম: মোহন বড়ো ঘৰ নং : ২৯ বয়স : 24 লিঙ্গ : মহিলা	HGC1363316	176 নাম : জেতি বৰো পিতাৰ নাম: মোহন বৰো ঘৰ নং : ২৯ বয়স : 24 লিঙ্গ : মহিলা	PWX0032482	177 নাম : চমবাৰী বড়ো পিতাৰ নাম: মোহন বড়ো ঘৰ নং : ২৯ বয়স : 20 লিঙ্গ : মহিলা	PWX0018960
178 নাম : মোহন বড়ো পিতাৰ নাম: নৰেশ্বৰ বড়ো ঘৰ নং : ২৯ বয়স : 43 লিঙ্গ : পুৰুষ	HGC2125704	179 নাম : চুকতী বড়ো স্বামীৰ নাম: মোহন বড়ো ঘৰ নং : ২৯ বয়স : 43 লিঙ্গ : মহিলা	HGC2125715	180 নাম : অৰগেং নাৰ্জাৰী পিতাৰ নাম: হৰেন নাৰ্জাৰী ঘৰ নং : ৩০ বয়স : 54 লিঙ্গ : পুৰুষ	HGC2125760



181 নাম : অনিলা ব্ৰহ্ম নাৰ্জাৰী স্বামীৰ নাম: অৰ্গেং নাৰ্জাৰী ঘৰ নং : ৩০ বয়স : 53 লিঙ্গ : মহিলা	HGC2125737 ফটো উপলব্ধ	182 নাম : থুনলাই ব্ৰহ্ম পিতাৰ নাম: হৰেন ব্ৰহ্ম ঘৰ নং : ৩০ বয়স : 43 লিঙ্গ : মহিলা	HGC2125759 ফটো উপলব্ধ	183 নাম : নিলাচৰন নাৰ্জাৰী পিতাৰ নাম: অৰ্গেং নাৰ্জাৰী ঘৰ নং : 30 বয়স : 26 লিঙ্গ : পুৰুষ	HGC0373860 ফটো উপলব্ধ
#2 184 নাম : উনবাৰী নাৰ্জাৰী পিতাৰ নাম: আৰ্গেং নাৰ্জাৰী ঘৰ নং : 30 বয়স : 21 লিঙ্গ : মহিলা	PWX0032987 ফটো উপলব্ধ	185 নাম : বিজোন্টা বাৰী পিতাৰ নাম: সূশান্ত বাৰী ঘৰ নং : 30 বয়স : 22 লিঙ্গ : মহিলা	PWX0111518 ফটো উপলব্ধ	186 নাম : মনীকা বসুমতাৰী ওৱাৰী স্বামীৰ নাম: চুৰাসি বাৰী ঘৰ নং : ৩০(ক) বয়স : 29 লিঙ্গ : মহিলা	HGC0104786 ফটো উপলব্ধ
187 নাম : সূশান্ত বাৰী পিতাৰ নাম: ৰামচন্দ্ৰ বাৰী ঘৰ নং : ৩০ বয়স : 56 লিঙ্গ : পুৰুষ	HGC2125771 ফটো উপলব্ধ	188 নাম : অনিমা বাৰী স্বামীৰ নাম: সূশান্ত বাৰী ঘৰ নং : ৩০ বয়স : 52 লিঙ্গ : মহিলা	HGC2125782 ফটো উপলব্ধ	189 নাম : সুবাচ ওৱাৰী পিতাৰ নাম: চুচান্ত ওৱাৰী ঘৰ নং : ৩০ বয়স : 35 লিঙ্গ : পুৰুষ	HGC2125793 ফটো উপলব্ধ
S 190 নাম : প্ৰীতি ওৱাৰী পিতাৰ নাম: চুচান্ত ওৱাৰী ঘৰ নং : 30 বয়স : 27 লিঙ্গ : মহিলা	HGC0283325 ফটো উপলব্ধ	191 নাম : সোমবাৰ দৈমাৰী পিতাৰ নাম: নাৰায়ন দৈমাৰী ঘৰ নং : ৩১ বয়স : 53 লিঙ্গ : পুৰুষ	HGC2125806 ফটো উপলব্ধ	192 নাম : মাইনাও দৈমাৰী স্বামীৰ নাম: সোমবাৰ দৈমাৰী ঘৰ নং : ৩১ বয়স : 51 লিঙ্গ : মহিলা	HGC2125817 ফটো উপলব্ধ
193 নাম : মন্তু ৰাম দৈমাৰী পিতাৰ নাম: নাৰায়ন দৈমাৰী ঘৰ নং : ৩২ বয়স : 51 লিঙ্গ : পুৰুষ	HGC2125839 ফটো উপলব্ধ	194 নাম : সিমলা খাখলাৰী দৈমাৰী স্বামীৰ নাম: মন্তুৰাম দৈমাৰী ঘৰ নং : ৩২ বয়স : 38 লিঙ্গ : মহিলা	HGC2125840 ফটো উপলব্ধ	195 নাম : থাণেশ্বৰ শৰ্ম্মীয়াৰী পিতাৰ নাম: জাওৰীয়া শৰ্ম্মীয়াৰী ঘৰ নং : ৩৩ বয়স : 71 লিঙ্গ : পুৰুষ	HGC2125851 ফটো উপলব্ধ
196 নাম : থুনলে স্বৰ্গীয়াৰী স্বামীৰ নাম: থাণেশ্বৰ শৰ্ম্মীয়াৰী ঘৰ নং : ৩৩ বয়স : 63 লিঙ্গ : মহিলা	HGC2125862 ফটো উপলব্ধ	S 197 নাম : কমলী স্বৰ্গীয়াৰী পিতাৰ নাম: আনেশ্বৰ শৰ্ম্মীয়াৰী ঘৰ নং : ৩৩ বয়স : 35 লিঙ্গ : মহিলা	HGC2125884 ফটো উপলব্ধ	198 নাম : জৌংগশ্বৰ স্বৰ্গীয়াৰী পিতাৰ নাম: থাণেশ্বৰ শৰ্ম্মীয়াৰী ঘৰ নং : 33 বয়স : 24 লিঙ্গ : পুৰুষ	HGC0536730 ফটো উপলব্ধ
199 নাম : নিজিৰা শৰ্ম্মীয়াৰী স্বামীৰ নাম: জৌংগশ্বৰ শৰ্ম্মীয়াৰী ঘৰ নং : 33 বয়স : 24 লিঙ্গ : মহিলা	HGC1434042 ফটো উপলব্ধ	200 নাম : কুন্দৰী স্বৰ্গীয়াৰী স্বামীৰ নাম: বিৰেন স্বৰ্গীয়াৰী ঘৰ নং : ৩৪ বয়স : 62 লিঙ্গ : মহিলা	HGC2125895 ফটো উপলব্ধ	201 নাম : সোমেশ্বৰ স্বৰ্গীয়াৰী পিতাৰ নাম: বিৰেন স্বৰ্গীয়াৰী ঘৰ নং : ৩৪ বয়স : 42 লিঙ্গ : পুৰুষ	HGC2125919 ফটো উপলব্ধ
202 নাম : ৰজনীলা স্বৰ্গীয়াৰী স্বামীৰ নাম: সোমেশ্বৰ স্বৰ্গীয়াৰী ঘৰ নং : ৩৪ বয়স : 41 লিঙ্গ : মহিলা	HGC2125920 ফটো উপলব্ধ	203 নাম : মনেশ্বৰ স্বৰ্গীয়াৰী পিতাৰ নাম: বিৰেন স্বৰ্গীয়াৰী ঘৰ নং : ৩৪ বয়স : 37 লিঙ্গ : পুৰুষ	HGC2125908 ফটো উপলব্ধ	204 নাম : ৰমিলা স্বৰ্গীয়াৰী স্বামীৰ নাম: মনেশ্বৰ স্বৰ্গীয়াৰী ঘৰ নং : ৩৪ বয়স : 33 লিঙ্গ : মহিলা	HGC2309913 ফটো উপলব্ধ
205 নাম : শাম্দ্ৰান ওয়াৰী পিতাৰ নাম: চমৰ চন্দ্ৰ ওৱাৰী ঘৰ নং : 34 বয়স : 31 লিঙ্গ : পুৰুষ	HGC0239830 ফটো উপলব্ধ	206 নাম : মহেশ্বৰ ওৱাৰী পিতাৰ নাম: চমৰ চন্দ্ৰ ওৱাৰী ঘৰ নং : 34 বয়স : 29 লিঙ্গ : পুৰুষ	HGC0239871 ফটো উপলব্ধ	207 নাম : ভবেন স্বৰ্গীয়াৰী পিতাৰ নাম: সোমেশ্বৰ শৰ্ম্মীয়াৰী ঘৰ নং : 34 বয়স : 23 লিঙ্গ : পুৰুষ	HGC0618264 ফটো উপলব্ধ
208 নাম : অনিতা স্বৰ্গীয়াৰী পিতাৰ নাম: সোমেশ্বৰ স্বৰ্গীয়াৰী ঘৰ নং : 34 বয়স : 20 লিঙ্গ : মহিলা	PWX0013565 ফটো উপলব্ধ	209 নাম : চনিয়া ওৱাৰী পিতাৰ নাম: চমৰ চন্দ্ৰ ওৱাৰী ঘৰ নং : 34 বয়স : 25 লিঙ্গ : মহিলা	HGC0542951 ফটো উপলব্ধ	210 নাম : সমৰ চন্দ্ৰ বাৰী পিতাৰ নাম: হৰিচৰন ওৱাৰী ঘৰ নং : ৩৪ বয়স : 55 লিঙ্গ : পুৰুষ	HGC2125931 ফটো উপলব্ধ



211 নাম : সুজলা বাৰি স্বামীৰ নাম: সমৰ চন্দ্ৰ বাৰি ঘৰ নং : ৩৪ক বয়স : 51 লিঙ্গ : মহিলা	HGC2125942 ফটো উপলব্ধ	212 নাম : লেবেন নাৰ্জাৰী পিতাৰ নাম: হৰেন নাৰ্জাৰী ঘৰ নং : ৩৬ বয়স : 61 লিঙ্গ : পুৰুষ	HGC2125953 ফটো উপলব্ধ	213 নাম : দুবৰী নাৰ্জাৰী স্বামীৰ নাম: লেবেন নাৰ্জাৰী ঘৰ নং : ৩৬ বয়স : 53 লিঙ্গ : মহিলা	HGC2125964 ফটো উপলব্ধ
214 নাম : বাগহুল নাৰ্জাৰী পিতাৰ নাম: লেবেন নাৰ্জাৰী ঘৰ নং : ৩৬ বয়স : 29 লিঙ্গ : পুৰুষ	HGC0119727 ফটো উপলব্ধ	215 নাম : বিৰেন নাৰ্জাৰী পিতাৰ নাম: লেবেন নাৰ্জাৰী ঘৰ নং : ৩৬ বয়স : 26 লিঙ্গ : পুৰুষ	HGC0420372 ফটো উপলব্ধ	216 নাম : বোড্ৰে নাৰ্জাৰি পিতাৰ নাম: লেবেন নাৰ্জাৰি ঘৰ নং : 36 বয়স : 23 লিঙ্গ : পুৰুষ	HGC1421726 ফটো উপলব্ধ
217 নাম : দীপেন নাৰ্জাৰী পিতাৰ নাম: হৰেন নাৰ্জাৰী ঘৰ নং : ৩৭ বয়স : 55 লিঙ্গ : পুৰুষ	HGC2125997 ফটো উপলব্ধ	218 নাম : বীনা নাৰ্জাৰী স্বামীৰ নাম: দীপেন নাৰ্জাৰী ঘৰ নং : ৩৭ বয়স : 49 লিঙ্গ : মহিলা	HGC2126003 ফটো উপলব্ধ	219 নাম : মনিছা নাৰ্জাৰী পিতাৰ নাম: দীপেন নাৰ্জাৰী ঘৰ নং : 37 বয়স : 31 লিঙ্গ : মহিলা	HGC0221168 ফটো উপলব্ধ
220 নাম : বালশ্ৰী নাৰ্জাৰী পিতাৰ নাম: দীপেন নাৰ্জাৰী ঘৰ নং : ৩৭ বয়স : 30 লিঙ্গ : মহিলা	HGC0121616 ফটো উপলব্ধ	221 নাম : প্ৰানজিত নাৰ্জাৰী পিতাৰ নাম: দীপেন নাৰ্জাৰী ঘৰ নং : 37 বয়স : 28 লিঙ্গ : পুৰুষ	HGC0291708 ফটো উপলব্ধ	222 নাম : বিন নাৰ্জাৰি স্বামীৰ নাম: প্ৰাঞ্জিত নাৰ্জাৰি ঘৰ নং : 37 বয়স : 23 লিঙ্গ : মহিলা	HGC1280452 ফটো উপলব্ধ
223 নাম : বীৰশদ নাৰ্জাৰী পিতাৰ নাম: দীপেন নাৰ্জাৰী ঘৰ নং : 37 বয়স : 20 লিঙ্গ : পুৰুষ	PWX0016196 ফটো উপলব্ধ	224 নাম : বাখন নাৰ্জাৰী স্বামীৰ নাম: সন্তোষ নাৰ্জাৰী ঘৰ নং : ৩৯ বয়স : 64 লিঙ্গ : মহিলা	HGC2126036 ফটো উপলব্ধ	225 নাম : প্ৰফুল্ল স্বৰ্গীয়াৰী পিতাৰ নাম: দীপন স্বৰ্গীয়াৰী ঘৰ নং : ৩৯ বয়স : 52 লিঙ্গ : পুৰুষ	HGC2126014 ফটো উপলব্ধ
E 226 নাম : দুবালী স্বৰ্গীয়াৰী স্বামীৰ নাম: প্ৰফুল্ল স্বৰ্গীয়াৰী ঘৰ নং : ৩৯ বয়স : 49 লিঙ্গ : মহিলা	HGC2126025 ফটো উপলব্ধ	227 নাম : চোমোৰ নাৰ্জাৰি মাতৃৰ নাম: বখন নাৰ্জাৰি ঘৰ নং : 39 বয়স : 36 লিঙ্গ : পুৰুষ	HGC1414895 ফটো উপলব্ধ	228 নাম : অনিমা স্বৰ্গীয়াৰী পিতাৰ নাম: প্ৰোফুল্লো স্বৰ্গীয়াৰী ঘৰ নং : 39 বয়স : 32 লিঙ্গ : মহিলা	PWX0062075 ফটো উপলব্ধ
229 নাম : বলা বাম স্বৰ্গীয়াৰী পিতাৰ নাম: প্ৰফুল্ল স্বৰ্গীয়াৰী ঘৰ নং : ৩৯ বয়স : 29 লিঙ্গ : পুৰুষ	HGC0125237 ফটো উপলব্ধ	230 নাম : ববিৰাম স্বৰ্গীয়াৰী পিতাৰ নাম: প্ৰফুল্ল স্বৰ্গীয়াৰী ঘৰ নং : 39 বয়স : 29 লিঙ্গ : পুৰুষ	PWX0033324 ফটো উপলব্ধ	231 নাম : খুসি নাৰ্জাৰি মাতৃৰ নাম: বখন নাৰ্জাৰি ঘৰ নং : 39 বয়স : 26 লিঙ্গ : মহিলা	HGC1415173 ফটো উপলব্ধ
232 নাম : নানী সোনালী স্বামীৰ নাম: ৰাজু সোনালী ঘৰ নং : 39ক বয়স : 30 লিঙ্গ : মহিলা	HGC0553313 ফটো উপলব্ধ	233 নাম : চুমিত্ৰা স্বৰ্গীয়াৰী স্বামীৰ নাম: বুলৰাম স্বৰ্গীয়াৰী ঘৰ নং : 39এ বয়স : 27 লিঙ্গ : মহিলা	HGC0625384 ফটো উপলব্ধ	234 নাম : দিলিপ নাৰ্জাৰী পিতাৰ নাম: লংকেশ্বৰ নাৰ্জাৰি ঘৰ নং : 88 বয়স : 46 লিঙ্গ : পুৰুষ	HGC2126069 ফটো উপলব্ধ
235 নাম : ললিতা নাৰ্জাৰী স্বামীৰ নাম: দিলীপ নাৰ্জাৰী ঘৰ নং : 88 বয়স : 44 লিঙ্গ : মহিলা	HGC2126070 ফটো উপলব্ধ	236 নাম : গিয়োলংগ নাৰ্জাৰী পিতাৰ নাম: দিলীপ নাৰ্জাৰী ঘৰ নং : 44 বয়স : 23 লিঙ্গ : পুৰুষ	HGC0633008 ফটো উপলব্ধ	237 নাম : শান্তি ৰামস্বৰ্গীয়াৰী পিতাৰ নাম: সন্তীত ৰামস্বৰ্গীয়াৰী ঘৰ নং : 8৫ বয়স : 68 লিঙ্গ : পুৰুষ	HGC2126105 ফটো উপলব্ধ
238 নাম : খতেপ ৰামস্বৰ্গীয়াৰী স্বামীৰ নাম: শান্তিৰাম ৰামস্বৰ্গীয়াৰী ঘৰ নং : 8৫ বয়স : 58 লিঙ্গ : মহিলা	HGC2126116 ফটো উপলব্ধ	S 239 নাম : বলীলা ৰামস্বৰ্গীয়াৰী পিতাৰ নাম: শান্তিৰাম ৰামস্বৰ্গীয়াৰী ঘৰ নং : 8৫ বয়স : 36 লিঙ্গ : মহিলা	HGC2126127 ফটো উপলব্ধ	240 নাম : নিপন স্বৰ্গীয়াৰী পিতাৰ নাম: শান্তি ৰাম স্বৰ্গীয়াৰী ঘৰ নং : 8৫ বয়স : 35 লিঙ্গ : পুৰুষ	HGC0138966 ফটো উপলব্ধ



241 নাম : বিৰবাইনা স্বৰ্গীয়াৰী স্বামীৰ নাম: নিপন স্বৰ্গীয়াৰী ঘৰ নং : 8৫ বয়স : 29 লিঙ্গ : মহিলা	HGC0139865 ফটো উপলব্ধ	242 নাম : জলী দৈমাৰী স্বামীৰ নাম: স্বৰ্গৰাম দৈমাৰী ঘৰ নং : 45 বয়স : 25 লিঙ্গ : মহিলা	HGC1193705 ফটো উপলব্ধ	243 নাম : জানিৰাম বসুমতাৰী পিতাৰ নাম: দেওবাৰ বসুমতাৰী ঘৰ নং : 89 বয়স : 68 লিঙ্গ : পুৰুষ	HGC2126138 ফটো উপলব্ধ
244 নাম : কমলী বসুমতাৰী স্বামীৰ নাম: জানিৰাম বসুমতাৰী ঘৰ নং : 89 বয়স : 64 লিঙ্গ : মহিলা	HGC2126149 ফটো উপলব্ধ	245 নাম : অনিল বসুমতাৰী পিতাৰ নাম: জানিৰাম বসুমতাৰী ঘৰ নং : 89 বয়স : 39 লিঙ্গ : পুৰুষ	HGC2126150 ফটো উপলব্ধ	246 নাম : বঞ্জিত বসুমতাৰী পিতাৰ নাম: জানিৰাম বসুমতাৰী ঘৰ নং : 89 বয়স : 36 লিঙ্গ : পুৰুষ	HGC2126161 ফটো উপলব্ধ
247 নাম : মায়া বসুমতাৰী স্বামীৰ নাম: অনিল বসুমতাৰী ঘৰ নং : 47 বয়স : 30 লিঙ্গ : মহিলা	HGC0373449 ফটো উপলব্ধ	248 নাম : মহেন্দ্ৰ বড়ো পিতাৰ নাম: জিতেন্দ্ৰ বড়ো ঘৰ নং : 89 বয়স : 55 লিঙ্গ : পুৰুষ	HGC2126194 ফটো উপলব্ধ	249 নাম : সোমবাৰী বৰো স্বামীৰ নাম: মহেন্দ্ৰ বড়ো ঘৰ নং : 48 বয়স : 49 লিঙ্গ : মহিলা	PWX0131151 ফটো উপলব্ধ
250 নাম : কুংকলো বড়ো পিতাৰ নাম: মহেন্দ্ৰ বড়ো ঘৰ নং : 8৮ বয়স : 36 লিঙ্গ : মহিলা	HGC2126207 ফটো উপলব্ধ	251 নাম : গনেশ বৰো পিতাৰ নাম: মহিন্দ্ৰ বড়ো ঘৰ নং : 8৮ বয়স : 32 লিঙ্গ : পুৰুষ	HGC0144626 ফটো উপলব্ধ	252 নাম : চৰিতা বড়ো পিতাৰ নাম: মহেন্দ্ৰ বড়ো ঘৰ নং : 8৮ বয়স : 31 লিঙ্গ : মহিলা	HGC0144709 ফটো উপলব্ধ
253 নাম : বিন্দিনা বড়ো স্বামীৰ নাম: মনু বড়ো ঘৰ নং : 48 বয়স : 27 লিঙ্গ : মহিলা	HGC1159557 ফটো উপলব্ধ	254 নাম : মনু বড়ো পিতাৰ নাম: মহিন্দ্ৰ বড়ো ঘৰ নং : 48 বয়স : 26 লিঙ্গ : পুৰুষ	HGC0233205 ফটো উপলব্ধ	255 নাম : বেলি বড়ো স্বামীৰ নাম: গনেশ বড়ো ঘৰ নং : 48 বয়স : 26 লিঙ্গ : মহিলা	PWX0031252 ফটো উপলব্ধ
256 নাম : বুৰছী নাৰ্জাৰী পিতাৰ নাম: তৰুন নাৰ্জাৰী ঘৰ নং : 8৮(ক) বয়স : 29 লিঙ্গ : মহিলা	HGC0145177 ফটো উপলব্ধ	257 নাম : সনিয়া নাৰ্জাৰী পিতাৰ নাম: তৰুন নাৰ্জাৰী ঘৰ নং : 48ক বয়স : 23 লিঙ্গ : মহিলা	PWX0015719 ফটো উপলব্ধ	258 নাম : তৰুন নাৰ্জাৰী পিতাৰ নাম: বহেন নাৰ্জাৰী ঘৰ নং : 8৮ক বয়স : 58 লিঙ্গ : পুৰুষ	HGC2126218 ফটো উপলব্ধ
259 নাম : সবানী নাৰ্জাৰী স্বামীৰ নাম: তৰুন নাৰ্জাৰী ঘৰ নং : 8৮ক বয়স : 56 লিঙ্গ : মহিলা	HGC2126229 ফটো উপলব্ধ	260 নাম : দেওলচিং নাৰ্জাৰী পিতাৰ নাম: ধনেশ্বৰ নাৰ্জাৰী ঘৰ নং : 8৮ক বয়স : 45 লিঙ্গ : পুৰুষ	HGC2126230 ফটো উপলব্ধ	261 নাম : বাচন্তী নাৰ্জাৰী স্বামীৰ নাম: দেওলচিং নাৰ্জাৰী ঘৰ নং : 8৮ক বয়স : 36 লিঙ্গ : মহিলা	HGC2126241 ফটো উপলব্ধ
262 নাম : গোলাপী নাৰ্জাৰী পিতাৰ নাম: তৰুন নাৰ্জাৰী ঘৰ নং : 8৮ক বয়স : 30 লিঙ্গ : মহিলা	HGC2309946 ফটো উপলব্ধ	263 নাম : বিৰাট নাৰ্জাৰী পিতাৰ নাম: তৰুন নাৰ্জাৰী ঘৰ নং : 48ক বয়স : 28 লিঙ্গ : পুৰুষ	HGC0303297 ফটো উপলব্ধ	264 নাম : ইমপি নাৰ্জাৰী স্বামীৰ নাম: ফনি নাৰ্জাৰী ঘৰ নং : 8৯ বয়স : 82 লিঙ্গ : মহিলা	HGC2126263 ফটো উপলব্ধ
265 নাম : বিশেশ্বৰ সোনোৱাল পিতাৰ নাম: নবীন সোনোৱাল ঘৰ নং : 8৯ বয়স : 53 লিঙ্গ : পুৰুষ	HGC2126296 ফটো উপলব্ধ	266 নাম : বিৰোলা সোনোৱাল স্বামীৰ নাম: বিশেশ্বৰ সোনোৱাল ঘৰ নং : 8৯ বয়স : 49 লিঙ্গ : মহিলা	HGC2126309 ফটো উপলব্ধ	267 নাম : বুদ্ধনাথ নাৰ্জাৰী পিতাৰ নাম: ফনি নাৰ্জাৰী ঘৰ নং : 8৯ বয়স : 41 লিঙ্গ : পুৰুষ	HGC2126274 ফটো উপলব্ধ
268 নাম : জোতিশ নাৰ্জাৰী পিতাৰ নাম: ফনি নাৰ্জাৰী ঘৰ নং : 8৯ বয়স : 38 লিঙ্গ : পুৰুষ	HGC2126285 ফটো উপলব্ধ	269 নাম : মণিকা দৈমাৰী পিতাৰ নাম: কুলা দৈমাৰী ঘৰ নং : 49ক বয়স : 28 লিঙ্গ : মহিলা	HGC0238774 ফটো উপলব্ধ	270 নাম : বীনশ নাৰ্জাৰী পিতাৰ নাম: বিশেশ্বৰ নাৰ্জাৰী ঘৰ নং : 49 বয়স : 25 লিঙ্গ : পুৰুষ	HGC1313774 ফটো উপলব্ধ



271 নাম : চেন নাৰ্জাৰি পিতাৰ নাম: বিশেশ্বৰ নাৰ্জাৰি ঘৰ নং : 49 বয়স : 25 লিঙ্গ : মহিলা	HGC1313766 ফটো উপলব্ধ	272 নাম : মোনাছ সোনোৱাল পিতাৰ নাম: বিশেশ্বৰ সোনোৱাল ঘৰ নং : 89 বয়স : 25 লিঙ্গ : পুৰুষ	HGC0373563 ফটো উপলব্ধ	273 নাম : জোশ্বেল দৈমাৰী পিতাৰ নাম: কুল দৈমাৰী ঘৰ নং : 89 ক বয়স : 31 লিঙ্গ : পুৰুষ	HGC0375998 ফটো উপলব্ধ
274 নাম : মীনা বসুমতাৰী স্বামীৰ নাম: জোশ্বেল দৈমাৰী ঘৰ নং : 89 ক বয়স : 27 লিঙ্গ : মহিলা	HGC0376004 ফটো উপলব্ধ	275 নাম : কুলা দৈমাৰী পিতাৰ নাম: চন্দ্ৰ দৈমাৰী ঘৰ নং : 89 ক বয়স : 51 লিঙ্গ : পুৰুষ	HGC2126332 ফটো উপলব্ধ	276 নাম : মিতু দৈমাৰী স্বামীৰ নাম: কুলা দৈমাৰী ঘৰ নং : 89 ক বয়স : 46 লিঙ্গ : মহিলা	HGC2126343 ফটো উপলব্ধ
277 নাম : পৰমেশ্বৰ বসুমতাৰী পিতাৰ নাম: নৰসিং বসুমতাৰী ঘৰ নং : 50 বয়স : 50 লিঙ্গ : পুৰুষ	HGC2126365 ফটো উপলব্ধ	278 নাম : সুমিলা বসুমতাৰী স্বামীৰ নাম: পৰমেশ্বৰ বসুমতাৰী ঘৰ নং : 50 বয়স : 43 লিঙ্গ : মহিলা	HGC2126376 ফটো উপলব্ধ	279 নাম : দেহাগৰা বসুমতাৰী পিতাৰ নাম: প্ৰেমেশ্বৰ বসুমতাৰী ঘৰ নং : 50 বয়স : 26 লিঙ্গ : পুৰুষ	HGC0373480 ফটো উপলব্ধ
280 নাম : লখিৰাম বসুমতাৰী পিতাৰ নাম: পৰমেশ্বৰ বসুমতাৰী ঘৰ নং : 50 বয়স : 24 লিঙ্গ : পুৰুষ	HGC1427442 ফটো উপলব্ধ	281 নাম : বৈজন্তী মোছাহাৰী স্বামীৰ নাম: সুৰেন মোছাহাৰী ঘৰ নং : 51 বয়স : 66 লিঙ্গ : মহিলা	HGC2126401 ফটো উপলব্ধ	282 নাম : নিজম খুংগৰ মোছাহাৰী পিতাৰ নাম: চুৰেন মোছাহাৰী ঘৰ নং : 51 বয়স : 30 লিঙ্গ : পুৰুষ	HGC2309899 ফটো উপলব্ধ
283 নাম : অমিত মোছাহাৰী পিতাৰ নাম: চুৰেন মোছাহাৰী ঘৰ নং : 51 বয়স : 28 লিঙ্গ : পুৰুষ	HGC0230920 ফটো উপলব্ধ	284 নাম : ৰবিলাল বসুমতাৰী পিতাৰ নাম: নৰসিং বসুমতাৰী ঘৰ নং : 52 বয়স : 51 লিঙ্গ : পুৰুষ	HGC2126387 ফটো উপলব্ধ	285 নাম : অনিমা বসুমতাৰী স্বামীৰ নাম: ৰবিলাল বসুমতাৰী ঘৰ নং : 52 বয়স : 47 লিঙ্গ : মহিলা	HGC2126398 ফটো উপলব্ধ
286 নাম : চাম খুংগৰ বসুমতাৰী পিতাৰ নাম: ৰবিলাল বসুমতাৰী ঘৰ নং : 52 বয়স : 33 লিঙ্গ : পুৰুষ	HGC2309902 ফটো উপলব্ধ	287 নাম : সাবিত্ৰী বসুমতাৰী পিতাৰ নাম: ৰবিলাল বসুমতাৰী ঘৰ নং : 52 বয়স : 29 লিঙ্গ : মহিলা	HGC0154708 ফটো উপলব্ধ	288 নাম : সোমৈনা বাসুমটবাট স্বামীৰ নাম: শমখৰ বসুমতাৰী ঘৰ নং : 52 বয়স : 23 লিঙ্গ : মহিলা	HGC1183409 ফটো উপলব্ধ
289 নাম : নন্দ্ৰন বসুমতাৰী পিতাৰ নাম: ৰবিলাল বসুমতাৰী ঘৰ নং : 52 ক বয়স : 34 লিঙ্গ : পুৰুষ	HGC2126412 ফটো উপলব্ধ	290 নাম : জৰ বসুমতাৰী স্বামীৰ নাম: নেৰচন বসুমতাৰী ঘৰ নং : 52 ক বয়স : 30 লিঙ্গ : মহিলা	HGC0152967 ফটো উপলব্ধ	291 নাম : মহেশ্বৰ বসুমতাৰী পিতাৰ নাম: বানেশ্বৰ বসুমতাৰী ঘৰ নং : 53 বয়স : 46 লিঙ্গ : পুৰুষ	HGC0233544 ফটো উপলব্ধ
292 নাম : দুলানী গয়াৰী মাতৃৰ নাম: লাইত্ৰী গয়াৰী ঘৰ নং : 53 বয়স : 36 লিঙ্গ : মহিলা	HGC2126456 ফটো উপলব্ধ	293 নাম : সুৰেশ গয়াৰী পিতাৰ নাম: লোচেন গয়াৰী ঘৰ নং : 53 বয়স : 35 লিঙ্গ : পুৰুষ	HGC2126478 ফটো উপলব্ধ	294 নাম : দিপালি গয়াৰী স্বামীৰ নাম: বীৰাজয় গয়াৰী ঘৰ নং : 53 বয়স : 32 লিঙ্গ : মহিলা	HGC1155563 ফটো উপলব্ধ
295 নাম : ৰুপালী গয়াৰী স্বামীৰ নাম: সুৰেশ গয়াৰী ঘৰ নং : 53 বয়স : 28 লিঙ্গ : মহিলা	HGC0420208 ফটো উপলব্ধ	296 নাম : বীৰাজয় গয়াৰী মাতৃৰ নাম: লাইত্ৰী গয়াৰী ঘৰ নং : 53 বয়স : 26 লিঙ্গ : পুৰুষ	HGC2126467 ফটো উপলব্ধ	297 নাম : কৈছা টেমাঙ্গ বসুমতাৰী স্বামীৰ নাম: সঞ্জয় বসুমতাৰী ঘৰ নং : 53 ক বয়স : 37 লিঙ্গ : মহিলা	PWX0089698 ফটো উপলব্ধ
298 নাম : সতিশ বসুমতাৰী পিতাৰ নাম: লহিত বসুমতাৰী ঘৰ নং : 53 ক বয়স : 69 লিঙ্গ : পুৰুষ	HGC2126503 ফটো উপলব্ধ	299 নাম : ৰোমান্টী বসুমতাৰী স্বামীৰ নাম: সতীচ বসুমতাৰী ঘৰ নং : 53 ক বয়স : 64 লিঙ্গ : মহিলা	HGC2126514 ফটো উপলব্ধ	300 নাম : মিনতি নাথ বসুমতাৰী স্বামীৰ নাম: অৰুণ বসুমতাৰী ঘৰ নং : 53 ক বয়স : 44 লিঙ্গ : মহিলা	HGC2126536 ফটো উপলব্ধ



301 নাম : পূৰ্ণিমা বসুমতাৰী পিতাৰ নাম: সতীশ বসুমতাৰী ঘৰ নং : ৫৩ক বয়স : 44 লিঙ্গ : মহিলা	HGC2126547 ফটো উপলব্ধ	302 নাম : অৰুন বসুমতাৰী পিতাৰ নাম: সতীশ বসুমতাৰী ঘৰ নং : ৫৩ক বয়স : 41 লিঙ্গ : পুৰুষ	HGC2126525 ফটো উপলব্ধ	303 নাম : পূৰ্ণিমা বসুমতাৰী পিতাৰ নাম: সতীশ বসুমতাৰী ঘৰ নং : ৫৩ক বয়স : 38 লিঙ্গ : মহিলা	HGC2126489 ফটো উপলব্ধ
304 নাম : সঞ্জয় বসুমতাৰী পিতাৰ নাম: সতীশ বসুমতাৰী ঘৰ নং : ৫৩ক বয়স : 38 লিঙ্গ : পুৰুষ	HGC2126490 ফটো উপলব্ধ	305 নাম : বিসোজীত বসুমতাৰী পিতাৰ নাম: বমেন বসুমতাৰী ঘৰ নং : 54 বয়স : 23 লিঙ্গ : পুৰুষ	HGC1364124 ফটো উপলব্ধ	306 নাম : নিহা বসুমতাৰী স্বামীৰ নাম: বিসোজীত বসুমতাৰী ঘৰ নং : 54 বয়স : 19 লিঙ্গ : মহিলা	PWX0120345 ফটো উপলব্ধ
307 নাম : খামাৰসিং বসুমতাৰী পিতাৰ নাম: বমেন বসুমতাৰী ঘৰ নং : 54ক বয়স : 21 লিঙ্গ : পুৰুষ	PWX0012377 ফটো উপলব্ধ	308 নাম : বমেন বসুমতাৰী পিতাৰ নাম: জীবেশ্বৰ বসুমতাৰী ঘৰ নং : ৫৪ক বয়স : 53 লিঙ্গ : পুৰুষ	HGC2126570 ফটো উপলব্ধ	309 নাম : বেলচিৰী বসুমতাৰী স্বামীৰ নাম: বমেন বসুমতাৰী ঘৰ নং : ৫৪ক বয়স : 47 লিঙ্গ : মহিলা	HGC2126581 ফটো উপলব্ধ
310 নাম : মুনোমতী মোছাহাৰী বসুমতাৰী স্বামীৰ নাম: নেৰচন বসুমতাৰী ঘৰ নং : 55 বয়স : 42 লিঙ্গ : মহিলা	HGC0238063 ফটো উপলব্ধ	# 311 নাম : নেৰচোন বসুমতাৰী পিতাৰ নাম: চিকেন বসুমতাৰী ঘৰ নং : ৫৫ বয়স : 36 লিঙ্গ : পুৰুষ	HGC2126616 ফটো উপলব্ধ	312 নাম : সঙ্গমাঙ্গ বসুমতাৰী স্বামীৰ নাম: সমৰ বসুমতাৰী ঘৰ নং : 55 বয়স : 30 লিঙ্গ : মহিলা	HGC1306174 ফটো উপলব্ধ
313 নাম : চন্দন বসুমতাৰী পিতাৰ নাম: বিপুল বসুমতাৰী ঘৰ নং : 55 বয়স : 25 লিঙ্গ : পুৰুষ	HGC1347657 ফটো উপলব্ধ	314 নাম : বান বসুমতাৰী স্বামীৰ নাম: চন্দন বসুমতাৰী ঘৰ নং : 55 বয়স : 22 লিঙ্গ : মহিলা	PWX0012385 ফটো উপলব্ধ	315 নাম : দৈশ্ৰী বসুমতাৰী স্বামীৰ নাম: চানকাং বসুমতাৰী ঘৰ নং : 55ক বয়স : 41 লিঙ্গ : মহিলা	HGC2126638 ফটো উপলব্ধ
R 316 নাম : নব কুমাৰ বসুমতাৰী পিতাৰ নাম: সংকহৰ্গ বসুমতাৰী ঘৰ নং : 55 বয়স : 20 লিঙ্গ : পুৰুষ	PWX0108282 ফটো উপলব্ধ	317 নাম : সোমোৰ বসুমতাৰী পিতাৰ নাম: বিপুল বসুমতাৰী ঘৰ নং : ৫৫(ঙ) বয়স : 36 লিঙ্গ : পুৰুষ	HGC0158477 ফটো উপলব্ধ	318 নাম : ৰবিন্দ্র স্বৰ্গীয়াৰী পিতাৰ নাম: দিপন স্বৰ্গীয়াৰী ঘৰ নং : ৫৫(চ) বয়স : 29 লিঙ্গ : পুৰুষ	HGC0159145 ফটো উপলব্ধ
319 নাম : বাহু বসুমতাৰী পিতাৰ নাম: ৰাজেন বসুমতাৰী ঘৰ নং : 55গ বয়স : 20 লিঙ্গ : পুৰুষ	PWX0014266 ফটো উপলব্ধ	320 নাম : জনালী বসুমতাৰী পিতাৰ নাম: সানখাং বসুমতাৰী ঘৰ নং : 55ক বয়স : 24 লিঙ্গ : মহিলা	PWX0115857 ফটো উপলব্ধ	321 নাম : নব কুমাৰ বসুমতাৰী পিতাৰ নাম: সানখাং বসুমতাৰী ঘৰ নং : 55ক বয়স : 20 লিঙ্গ : পুৰুষ	PWX0115873 ফটো উপলব্ধ
322 নাম : সৰতী স্বৰ্গীয়াৰী স্বামীৰ নাম: দীপন স্বৰ্গীয়াৰী ঘৰ নং : ৫৫চ বয়স : 90 লিঙ্গ : মহিলা	HGC2126718 ফটো উপলব্ধ	323 নাম : ৰাজেন বসুমতাৰী পিতাৰ নাম: গনেশ বসুমতাৰী ঘৰ নং : ৫৫গ বয়স : 69 লিঙ্গ : পুৰুষ	HGC2126650 ফটো উপলব্ধ	324 নাম : আৰতী বসুমতাৰী স্বামীৰ নাম: ৰাজেন বসুমতাৰী ঘৰ নং : ৫৫গ বয়স : 67 লিঙ্গ : মহিলা	HGC2126661 ফটো উপলব্ধ
325 নাম : আলাম বসুমতাৰী পিতাৰ নাম: জালাম বসুমতাৰী ঘৰ নং : ৫৫ঙ বয়স : 49 লিঙ্গ : পুৰুষ	HGC2126683 ফটো উপলব্ধ	326 নাম : চানকাং বসুমতাৰী মাতৃৰ নাম: চেকেন বসুমতাৰী ঘৰ নং : ৫৫ক বয়স : 47 লিঙ্গ : পুৰুষ	HGC2126627 ফটো উপলব্ধ	327 নাম : লাম্বে বসুমতাৰী স্বামীৰ নাম: আলাম বসুমতাৰী ঘৰ নং : ৫৫ঙ বয়স : 46 লিঙ্গ : মহিলা	HGC2126694 ফটো উপলব্ধ
328 নাম : কাইলা স্বৰ্গীয়াৰী পিতাৰ নাম: দীপন স্বৰ্গীয়াৰী ঘৰ নং : ৫৫চ বয়স : 41 লিঙ্গ : পুৰুষ	HGC2126729 ফটো উপলব্ধ	329 নাম : জোনালী বসুমতাৰী স্বামীৰ নাম: মেধৰ বসুমতাৰী ঘৰ নং : ৫৫খ বয়স : 38 লিঙ্গ : মহিলা	HGC2126649 ফটো উপলব্ধ	330 নাম : জ্যোতিকা স্বৰ্গীয়াৰী স্বামীৰ নাম: কৈলা স্বৰ্গীয়াৰী ঘৰ নং : 55চ বয়স : 32 লিঙ্গ : মহিলা	HGC0222695 ফটো উপলব্ধ



331 নাম : বামজিত বামচিয়াৰী পিতাৰ নাম: চন্দ্ৰাৰ বামচিয়াৰী ঘৰ নং : 57 বয়স : 55 লিঙ্গ : পুৰুষ	HGC0242305 ফটো উপলব্ধ	332 নাম : প্রমা বসুমতাৰী পিতাৰ নাম: আলাম বসুমতাৰী ঘৰ নং : 57 বয়স : 29 লিঙ্গ : পুৰুষ	HGC0243121 ফটো উপলব্ধ	333 নাম : অদেব বামচিয়াৰী পিতাৰ নাম: বামজিত বামচিয়াৰী ঘৰ নং : 59 বয়স : 28 লিঙ্গ : পুৰুষ	HGC0540104 ফটো উপলব্ধ
334 নাম : বিংখাংপ্ৰী বামছিয়াৰী পিতাৰ নাম: বামজিত বামছিয়াৰী ঘৰ নং : 57 বয়স : 19 লিঙ্গ : মহিলা	PWX0118448 ফটো উপলব্ধ	335 নাম : বাজা নাৰ্জাৰী পিতাৰ নাম: বঙ্গুন নাৰ্জাৰী ঘৰ নং : 59 বয়স : 39 লিঙ্গ : পুৰুষ	HGC0373506 ফটো উপলব্ধ	336 নাম : মালতী নাৰ্জাৰী স্বামীৰ নাম: বাজা নাৰ্জাৰী ঘৰ নং : 59 বয়স : 39 লিঙ্গ : মহিলা	HGC0373522 ফটো উপলব্ধ
337 নাম : বিষ্ণু দৈমাৰী পিতাৰ নাম: নাৰায়ন দৈমাৰী ঘৰ নং : 60 বয়স : 51 লিঙ্গ : পুৰুষ	HGC2126081 ফটো উপলব্ধ	338 নাম : দণ্ডী দৈমাৰী স্বামীৰ নাম: বিষ্ণু দৈমাৰী ঘৰ নং : 60 বয়স : 46 লিঙ্গ : মহিলা	HGC2126092 ফটো উপলব্ধ	339 নাম : নিৰন বসুমতাৰী পিতাৰ নাম: লক্ষীধৰ বসুমতাৰী ঘৰ নং : 62 বয়স : 34 লিঙ্গ : পুৰুষ	HGC2125271 ফটো উপলব্ধ
340 নাম : বেংছী বসুমতাৰী স্বামীৰ নাম: বাৰীন বসুমতাৰী ঘৰ নং : 63 বয়স : 31 লিঙ্গ : মহিলা	HGC0013737 ফটো উপলব্ধ	341 নাম : দিপালী বসুমতাৰী স্বামীৰ নাম: তৰুন বসুমতাৰী ঘৰ নং : 64 বয়স : 30 লিঙ্গ : মহিলা	HGC0047217 ফটো উপলব্ধ	342 নাম : সমবাৰী বসুমতাৰী স্বামীৰ নাম: ডম্বৰু বসুমতাৰী ঘৰ নং : 99 বয়স : 63 লিঙ্গ : মহিলা	HGC0546796 ফটো উপলব্ধ
343 নাম : দেৱা বসুমতাৰী পিতাৰ নাম: ডম্বৰু বসুমতাৰী ঘৰ নং : 99 বয়স : 43 লিঙ্গ : পুৰুষ	HGC0546770 ফটো উপলব্ধ	344 নাম : সংগীতা বসুমতাৰী স্বামীৰ নাম: দেৱা বসুমতাৰী ঘৰ নং : 99 বয়স : 34 লিঙ্গ : মহিলা	HGC0546804 ফটো উপলব্ধ	345 নাম : বিউটি কুইন বসুমতাৰী মাতৃৰ নাম: সম্পতি বসুমতাৰী ঘৰ নং : 141 বয়স : 20 লিঙ্গ : মহিলা	PWX0087098 ফটো উপলব্ধ



346 নাম : প্ৰবীন বসুমতাৰী পিতাৰ নাম: চন্দ্ৰ বসুমতাৰী ঘৰ নং : 2 বয়স : 63 লিঙ্গ : পুৰুষ	HGC2126752 ফটো উপলব্ধ	347 নাম : সুনীল বসুমতাৰী পিতাৰ নাম: প্ৰবীন বসুমতাৰী ঘৰ নং : 2 বয়স : 47 লিঙ্গ : পুৰুষ	HGC2126774 ফটো উপলব্ধ	348 নাম : দৌবাৰী বসুমতাৰী স্বামীৰ নাম: চুনীল বসুমতাৰী ঘৰ নং : 2 বয়স : 42 লিঙ্গ : মহিলা	HGC2126785 ফটো উপলব্ধ
349 নাম : পম্পিলী বসুমতাৰী পিতাৰ নাম: সুনীল বসুমতাৰী ঘৰ নং : 2 বয়স : 23 লিঙ্গ : পুৰুষ	HGC1127588 ফটো উপলব্ধ	350 নাম : বিশ্বজিত ব্ৰহ্ম পিতাৰ নাম: ভৈৰব ব্ৰহ্ম ঘৰ নং : 2ক বয়স : 45 লিঙ্গ : পুৰুষ	HGC2126796 ফটো উপলব্ধ	351 নাম : অশোক মোছাহাৰী পিতাৰ নাম: সুনীল মোছাহাৰী ঘৰ নং : 2ক বয়স : 43 লিঙ্গ : পুৰুষ	HGC2126821 ফটো উপলব্ধ
352 নাম : ৰীতা ব্ৰহ্ম স্বামীৰ নাম: বিশ্বজিত ব্ৰহ্ম ঘৰ নং : 2ক বয়স : 42 লিঙ্গ : মহিলা	HGC2126809 ফটো উপলব্ধ	353 নাম : মিলীনা মোছাহাৰী স্বামীৰ নাম: অশোক মোছাহাৰী ঘৰ নং : 2ক বয়স : 37 লিঙ্গ : মহিলা	HGC2126810 ফটো উপলব্ধ	354 নাম : নগেন চন্দ্ৰ বড়ো পিতাৰ নাম: চন্দ্ৰ বড়ো ঘৰ নং : 8 বয়স : 67 লিঙ্গ : পুৰুষ	HGC2126832 ফটো উপলব্ধ
355 নাম : চম্পা বড়ো স্বামীৰ নাম: নগেন বড়ো ঘৰ নং : 8 বয়স : 60 লিঙ্গ : মহিলা	HGC2126843 ফটো উপলব্ধ	356 নাম : নিৰমালী বৰ পিতাৰ নাম: নগেন চন্দ্ৰ বৰ ঘৰ নং : 8 বয়স : 48 লিঙ্গ : পুৰুষ	HGC2126854 ফটো উপলব্ধ	357 নাম : উদশ্ৰী বড়ো স্বামীৰ নাম: টুটু বড়ো ঘৰ নং : 8 বয়স : 37 লিঙ্গ : মহিলা	HGC2124676 ফটো উপলব্ধ
358 নাম : বুপা বড়ো পিতাৰ নাম: নগেন বড়ো ঘৰ নং : 8 বয়স : 32 লিঙ্গ : মহিলা	HGC2126912 ফটো উপলব্ধ	359 নাম : সিমন্ত বড়ো পিতাৰ নাম: নগেন বড়ো ঘৰ নং : 8 বয়স : 32 লিঙ্গ : পুৰুষ	HGC2126876 ফটো উপলব্ধ	360 নাম : মোহন বড়ো পিতাৰ নাম: নগেন বড়ো ঘৰ নং : 8 বয়স : 30 লিঙ্গ : পুৰুষ	HGC2126898 ফটো উপলব্ধ
361 নাম : সোৰ্জিলা বড়ো স্বামীৰ নাম: মোহন বড়ো ঘৰ নং : 8 বয়স : 28 লিঙ্গ : মহিলা	HGC0245191 ফটো উপলব্ধ	362 নাম : খৰ্গেশ্বৰ বসুমতাৰী পিতাৰ নাম: জাইখলং বসুমতাৰী ঘৰ নং : 8 ক বয়স : 28 লিঙ্গ : পুৰুষ	HGC0243402 ফটো উপলব্ধ	363 নাম : নতিমা বড়ো স্বামীৰ নাম: সোন্জয় বড়ো ঘৰ নং : 8বী বয়স : 28 লিঙ্গ : মহিলা	HGC0622803 ফটো উপলব্ধ
364 নাম : চুমি বড়ো স্বামীৰ নাম: সিমন্ত বড়ো ঘৰ নং : 8ডী বয়স : 29 লিঙ্গ : মহিলা	HGC1148238 ফটো উপলব্ধ	365 নাম : আগ্না বসুমতাৰী পিতাৰ নাম: জাইখলাপ বসুমতাৰী ঘৰ নং : 8 ক বয়স : 24 লিঙ্গ : পুৰুষ	HGC0514521 ফটো উপলব্ধ	366 নাম : হাদোৰ্সা বসুমতাৰী পিতাৰ নাম: জাইখলং বসুমতাৰী ঘৰ নং : 8 কা বয়স : 22 লিঙ্গ : পুৰুষ	PWX0079210 ফটো উপলব্ধ
367 নাম : জাইখলং বসুমতাৰী পিতাৰ নাম: ভোগৌৰাম বসুমতাৰী ঘৰ নং : 8ক বয়স : 43 লিঙ্গ : পুৰুষ	HGC2126923 ফটো উপলব্ধ	368 নাম : মিন বসুমতাৰী স্বামীৰ নাম: জাইখলং বসুমতাৰী ঘৰ নং : 8 ক বয়স : 35 লিঙ্গ : মহিলা	HGC0013741 ফটো উপলব্ধ	369 নাম : জগত বড়ো পিতাৰ নাম: মতলব বড়ো ঘৰ নং : 9 বয়স : 60 লিঙ্গ : পুৰুষ	HGC2126989 ফটো উপলব্ধ
370 নাম : মঙ্গল বসুমতাৰী পিতাৰ নাম: চন্দ্ৰ বসুমতাৰী ঘৰ নং : 9 বয়স : 44 লিঙ্গ : পুৰুষ	HGC2126956 ফটো উপলব্ধ	371 নাম : সবিতা বসুমতাৰী স্বামীৰ নাম: মঙ্গল বসুমতাৰী ঘৰ নং : 9 বয়স : 43 লিঙ্গ : মহিলা	HGC2126967 ফটো উপলব্ধ	372 নাম : জয়ন্ত বড়ো পিতাৰ নাম: জগত বড়ো ঘৰ নং : 9 বয়স : 37 লিঙ্গ : পুৰুষ	HGC2127028 ফটো উপলব্ধ
373 নাম : চুমি দেবী বড়ো স্বামীৰ নাম: জয়ন্ত বড়ো ঘৰ নং : 9 বয়স : 34 লিঙ্গ : মহিলা	HGC2309980 ফটো উপলব্ধ	374 নাম : শ্বৰ্জিলা বসুমতাৰী পিতাৰ নাম: মঙ্গল বসুমতাৰী ঘৰ নং : 9 বয়স : 25 লিঙ্গ : মহিলা	HGC0420513 ফটো উপলব্ধ	375 নাম : শৰ্মিলা ব্ৰহ্ম পিতাৰ নাম: বিশ্বজিত ব্ৰহ্ম ঘৰ নং : 9 বয়স : 22 লিঙ্গ : মহিলা	HGC1448083 ফটো উপলব্ধ



376 নাম : নোমীকা ব্ৰহ্ম মাতৃৰ নাম: ৰীতা ব্ৰহ্ম ঘৰ নং : 9 বয়স : 20 লিঙ্গ : মহিলা	PWX0039263 ফটো উপলব্ধ	377 নাম : জোষখান বসুমতাৰী মাতৃৰ নাম: সৰিতা বসুমতাৰী ঘৰ নং : 9 বয়স : 20 লিঙ্গ : পুৰুষ	PWX0118406 ফটো উপলব্ধ	378 নাম : থানেশ্বৰ বসুমতাৰী পিতাৰ নাম: ৰঞ্জিত বসুমতাৰী ঘৰ নং : 9(খ) বয়স : 42 লিঙ্গ : পুৰুষ	HGC0204339 ফটো উপলব্ধ
379 নাম : ৰীণা বসুমতাৰী স্বামীৰ নাম: থানেশ্বৰ বসুমতাৰী ঘৰ নং : 9(খ) বয়স : 36 লিঙ্গ : মহিলা	HGC0204495 ফটো উপলব্ধ	380 নাম : দিপালী বড়ো স্বামীৰ নাম: নগেন চন্দ্ৰ বড়ো ঘৰ নং : 9ক বয়স : 62 লিঙ্গ : মহিলা	HGC2127051 ফটো উপলব্ধ	381 নাম : ত্ৰিকেনজিত বড়ো পিতাৰ নাম: নৰেন্দ্ৰ বড়ো ঘৰ নং : 9ক বয়স : 47 লিঙ্গ : পুৰুষ	HGC2127039 ফটো উপলব্ধ
382 নাম : গোবিন্দ নাৰ্জাৰী পিতাৰ নাম: গাৰেখা নাৰ্জাৰী ঘৰ নং : 8 বয়স : 51 লিঙ্গ : পুৰুষ	HGC2127062 ফটো উপলব্ধ	383 নাম : হোনেহ নাৰ্জাৰী স্বামীৰ নাম: গোবিন্দ নাৰ্জাৰী ঘৰ নং : 8 বয়স : 49 লিঙ্গ : মহিলা	HGC2127073 ফটো উপলব্ধ	384 নাম : টুপা নাৰ্জাৰী স্বামীৰ নাম: সোমন্তালা নাৰ্জাৰী ঘৰ নং : 14 বয়স : 44 লিঙ্গ : মহিলা	HGC0551507 ফটো উপলব্ধ
385 নাম : জনাকি নাৰ্জাৰী স্বামীৰ নাম: অখিল নাৰ্জাৰী ঘৰ নং : 18ক বয়স : 44 লিঙ্গ : মহিলা	HGC2127095 ফটো উপলব্ধ	386 নাম : অখিল নাৰ্জাৰী পিতাৰ নাম: তৰেন নাৰ্জাৰী ঘৰ নং : 18ক বয়স : 44 লিঙ্গ : পুৰুষ	HGC2127084 ফটো উপলব্ধ	387 নাম : সোমন্ত নাৰ্জাৰী পিতাৰ নাম: গাপক নাৰ্জাৰী ঘৰ নং : 1৫ বয়স : 53 লিঙ্গ : পুৰুষ	HGC2127108 ফটো উপলব্ধ
388 নাম : প্ৰিওন্দকা নাৰ্জাৰী স্বামীৰ নাম: পোন্দোসিংহ নাৰ্জাৰী ঘৰ নং : 15 বয়স : 30 লিঙ্গ : মহিলা	HGC1154921 ফটো উপলব্ধ	389 নাম : মীন নাৰ্জাৰী পিতাৰ নাম: সোমন্ত নাৰ্জাৰী ঘৰ নং : 15 বয়স : 27 লিঙ্গ : মহিলা	HGC1476779 ফটো উপলব্ধ	390 নাম : উবিদ নাৰ্জাৰী পিতাৰ নাম: সোমন্ত নাৰ্জাৰী ঘৰ নং : 15 বয়স : 24 লিঙ্গ : পুৰুষ	HGC1477454 ফটো উপলব্ধ
391 নাম : পম সিং নাৰ্জাৰী পিতাৰ নাম: চন্দ্ৰলা নাৰ্জাৰী ঘৰ নং : 15 ক বয়স : 31 লিঙ্গ : পুৰুষ	HGC0232850 ফটো উপলব্ধ	392 নাম : গাপক নাৰ্জাৰী পিতাৰ নাম: লংকেশ্বৰ নাৰ্জাৰী ঘৰ নং : 1৬ বয়স : 88 লিঙ্গ : পুৰুষ	HGC2127120 ফটো উপলব্ধ	E 393 নাম : ৰানী নাৰ্জাৰী স্বামীৰ নাম: গাপক নাৰ্জাৰী ঘৰ নং : 1৬ বয়স : 83 লিঙ্গ : মহিলা	HGC2127131 ফটো উপলব্ধ
394 নাম : উকিল নাৰ্জাৰী পিতাৰ নাম: গোবিন্দ নাৰ্জাৰী ঘৰ নং : 16 বয়স : 26 লিঙ্গ : পুৰুষ	HGC1148063 ফটো উপলব্ধ	395 নাম : মৈন নাৰ্জাৰী পিতাৰ নাম: গোবিন্দ নাৰ্জাৰী ঘৰ নং : 16 বয়স : 24 লিঙ্গ : মহিলা	HGC1148071 ফটো উপলব্ধ	396 নাম : আমিনা বসুমতাৰি স্বামীৰ নাম: মিন্টু বসুমতাৰি ঘৰ নং : 16বী বয়স : 29 লিঙ্গ : মহিলা	HGC0540559 ফটো উপলব্ধ
397 নাম : মিন্টু বসুমতাৰী পিতাৰ নাম: মনেশ্বৰ বসুমতাৰী ঘৰ নং : 1৬(খ) বয়স : 33 লিঙ্গ : পুৰুষ	HGC0046607 ফটো উপলব্ধ	398 নাম : মনেশ্বৰ বসুমতাৰী পিতাৰ নাম: কাৰ্তিক বসুমতাৰী ঘৰ নং : 1৬ বয়স : 51 লিঙ্গ : পুৰুষ	HGC2127142 ফটো উপলব্ধ	399 নাম : গীতা বসুমতাৰী স্বামীৰ নাম: মনেশ্বৰ বসুমতাৰী ঘৰ নং : 1৬খ বয়স : 49 লিঙ্গ : মহিলা	HGC2127153 ফটো উপলব্ধ
400 নাম : টুটু বড়ো পিতাৰ নাম: নগেন বড়ো ঘৰ নং : 17 বয়স : 37 লিঙ্গ : পুৰুষ	HGC2126865 ফটো উপলব্ধ	401 নাম : মিনা বোৰো স্বামীৰ নাম: হোৱা গোবীন বোৰো ঘৰ নং : 17বী বয়স : 65 লিঙ্গ : মহিলা	HGC0545574 ফটো উপলব্ধ	402 নাম : দীগংটো বড়ো পিতাৰ নাম: হোৱা গোবিন্দ বোৰো ঘৰ নং : 17বী বয়স : 43 লিঙ্গ : পুৰুষ	HGC0545616 ফটো উপলব্ধ
403 নাম : আদিত্য বোৰো পিতাৰ নাম: হোৱা গোবীন বোৰো ঘৰ নং : 17বী বয়স : 29 লিঙ্গ : পুৰুষ	HGC0545657 ফটো উপলব্ধ	404 নাম : চঞ্জয় বড়ো পিতাৰ নাম: নগেন বড়ো ঘৰ নং : 18 বয়স : 31 লিঙ্গ : পুৰুষ	HGC2126887 ফটো উপলব্ধ	405 নাম : খৰ্গেশ্বৰ বসুমতাৰী পিতাৰ নাম: জাইখলন বসুমতাৰী ঘৰ নং : 19 বয়স : 28 লিঙ্গ : পুৰুষ	HGC0351346 ফটো উপলব্ধ



406 নাম : তাপেশ্বৰী দৈমাৰী স্বামীৰ নাম: তুকু দৈমাৰী ঘৰ নং : 1 বয়স : 51 লিঙ্গ : মহিলা	HGC2127175 ফটো উপলব্ধ	407 নাম : লোহিত দৈমাৰী পিতাৰ নাম: তুকু দৈমাৰী ঘৰ নং : 1 বয়স : 41 লিঙ্গ : পুৰুষ	HGC2127186 ফটো উপলব্ধ	408 নাম : অমত দৈমাৰী পিতাৰ নাম: তুকু দৈমাৰী ঘৰ নং : 1 বয়স : 39 লিঙ্গ : পুৰুষ	HGC2127197 ফটো উপলব্ধ
409 নাম : মঞ্জলা দৈমাৰী পিতাৰ নাম: তুকু দৈমাৰী ঘৰ নং : 1 বয়স : 36 লিঙ্গ : মহিলা	HGC2127200 ফটো উপলব্ধ	410 নাম : পূৰ্ণিমা দৈমাৰী স্বামীৰ নাম: লোহিত দৈমাৰী ঘৰ নং : 1 বয়স : 36 লিঙ্গ : মহিলা	PWX0017384 ফটো উপলব্ধ	411 নাম : ৰঞ্জিত মোছাহাৰী পিতাৰ নাম: টেকলা মোছাহাৰী ঘৰ নং : 2 বয়স : 53 লিঙ্গ : পুৰুষ	HGC2127222 ফটো উপলব্ধ
412 নাম : বৈমালী মোছাহাৰী স্বামীৰ নাম: ৰঞ্জিত মোছাহাৰী ঘৰ নং : 2 বয়স : 48 লিঙ্গ : মহিলা	HGC2127233 ফটো উপলব্ধ	413 নাম : ৰাজীৱ মোছাহাৰী পিতাৰ নাম: ৰঞ্জিত মোছাহাৰী ঘৰ নং : 2 বয়স : 25 লিঙ্গ : পুৰুষ	HGC0536045 ফটো উপলব্ধ	414 নাম : সবিতা মোছাহাৰী পিতাৰ নাম: ৰঞ্জিত মোছাহাৰী ঘৰ নং : 2 বয়স : 24 লিঙ্গ : মহিলা	HGC0536086 ফটো উপলব্ধ
415 নাম : মিথন বড়ো পিতাৰ নাম: বিনয় বড়ো ঘৰ নং : 2 বয়স : 21 লিঙ্গ : পুৰুষ	PWX0117945 ফটো উপলব্ধ	416 নাম : বিনয় বড়ো পিতাৰ নাম: হৰিৰাম বড়ো ঘৰ নং : 3 বয়স : 54 লিঙ্গ : পুৰুষ	HGC2127244 ফটো উপলব্ধ	417 নাম : সখৰী বড়ো স্বামীৰ নাম: বিনয় বড়ো ঘৰ নং : 3 বয়স : 48 লিঙ্গ : মহিলা	HGC2127255 ফটো উপলব্ধ
418 নাম : দেবীশ্বৰী নাৰ্জাৰী পিতাৰ নাম: শনিৰাম নাৰ্জাৰী ঘৰ নং : 3 বয়স : 32 লিঙ্গ : মহিলা	HGC2310001 ফটো উপলব্ধ	419 নাম : বিৰশোন বড়ো পিতাৰ নাম: বিনয় বড়ো ঘৰ নং : 3 বয়স : 30 লিঙ্গ : পুৰুষ	HGC0237180 ফটো উপলব্ধ	420 নাম : বসন্ত বসুমতাৰী পিতাৰ নাম: অনিল বসুমতাৰী ঘৰ নং : 3 বয়স : 27 লিঙ্গ : পুৰুষ	HGC0236950 ফটো উপলব্ধ
421 নাম : প্ৰণিতা বসুমতাৰী পিতাৰ নাম: অনিল বসুমতাৰী ঘৰ নং : 3 বয়স : 22 লিঙ্গ : মহিলা	HGC1504174 ফটো উপলব্ধ	422 নাম : কনিকা বসুমতাৰী স্বামীৰ নাম: মিঠুন বড়ো ঘৰ নং : 3 বয়স : 22 লিঙ্গ : মহিলা	PWX0119172 ফটো উপলব্ধ	423 নাম : সৌদৌমশ্ৰী বসুমতাৰী পিতাৰ নাম: অনিল বসুমতাৰী ঘৰ নং : 3 বয়স : 24 লিঙ্গ : মহিলা	HGC0588608 ফটো উপলব্ধ
424 নাম : অনিল বসুমতাৰী পিতাৰ নাম: শনিবৰ বসুমতাৰী ঘৰ নং : 3 বয়স : 48 লিঙ্গ : পুৰুষ	HGC2127277 ফটো উপলব্ধ	425 নাম : মালতী বসুমতাৰী স্বামীৰ নাম: অনিল বসুমতাৰী ঘৰ নং : 3 বয়স : 43 লিঙ্গ : মহিলা	HGC2127288 ফটো উপলব্ধ	R 426 নাম : লভা স্বৰ্গীয়াৰী পিতাৰ নাম: হৰেশ্বৰ স্বৰ্গীয়াৰী ঘৰ নং : 6 বয়স : 38 লিঙ্গ : পুৰুষ	HGC2127299 ফটো উপলব্ধ
427 নাম : দেবজাণী স্বৰ্গীয়াৰী স্বামীৰ নাম: থাণেশ্বৰ স্বৰ্গীয়াৰী ঘৰ নং : 6 বয়স : 33 লিঙ্গ : মহিলা	HGC1154129 ফটো উপলব্ধ	428 নাম : থাণেশ্বৰ স্বৰ্গীয়াৰী পিতাৰ নাম: হীৰেশ্বৰ স্বৰ্গীয়াৰী ঘৰ নং : 6 বয়স : 33 লিঙ্গ : পুৰুষ	HGC1154236 ফটো উপলব্ধ	429 নাম : ভূগেশ্বৰী স্বৰ্গীয়াৰী স্বামীৰ নাম: হৰেশ্বৰ স্বৰ্গীয়াৰী ঘৰ নং : 6 বয়স : 64 লিঙ্গ : মহিলা	HGC1154145 ফটো উপলব্ধ
430 নাম : মোহন বড়ো পিতাৰ নাম: শুনন্দ বড়ো ঘৰ নং : 9 বয়স : 43 লিঙ্গ : পুৰুষ	HGC2127324 ফটো উপলব্ধ	431 নাম : আৱতী বড়ো পিতাৰ নাম: শুনন্দ বড়ো ঘৰ নং : 9 বয়স : 36 লিঙ্গ : মহিলা	HGC2127335 ফটো উপলব্ধ	432 নাম : ভানু বড়ো স্বামীৰ নাম: মোহন বসুমতাৰী ঘৰ নং : 7 বয়স : 29 লিঙ্গ : মহিলা	HGC0223768 ফটো উপলব্ধ
433 নাম : কামেশ্বৰ বসুমতাৰী পিতাৰ নাম: সনিবৰ বসুমতাৰী ঘৰ নং : 8 বয়স : 64 লিঙ্গ : পুৰুষ	HGC2127346 ফটো উপলব্ধ	434 নাম : গালি বসুমতাৰী স্বামীৰ নাম: কামেশ্বৰ বসুমতাৰী ঘৰ নং : 8 বয়স : 53 লিঙ্গ : মহিলা	HGC2127357 ফটো উপলব্ধ	435 নাম : জীতেন বসুমতাৰী পিতাৰ নাম: কামেশ্বৰ বসুমতাৰী ঘৰ নং : 8 বয়স : 38 লিঙ্গ : পুৰুষ	HGC2127379 ফটো উপলব্ধ



436 নাম : ৰেন মোছাহাৰী বসুমতাৰী স্বামীৰ নাম : জিতেন বসুমতাৰী ঘৰ নং : ৮ বয়স : 37 লিঙ্গ : মহিলা	HGC0420224 ফটো উপলব্ধ	S 437 নাম : মিনোলা বসুমতাৰী পিতাৰ নাম : কামেশ্বৰ বসুমতাৰী ঘৰ নং : ৮ বয়স : 36 লিঙ্গ : মহিলা	HGC2127380 ফটো উপলব্ধ	438 নাম : ৰূপেশ্বৰ বসুমতাৰী পিতাৰ নাম : কামেশ্বৰ বসুমতাৰী ঘৰ নং : ৪ বয়স : 35 লিঙ্গ : পুৰুষ	HGC2127391 ফটো উপলব্ধ
439 নাম : প্ৰেমসিং বসুমতাৰী পিতাৰ নাম : কামেশ্বৰ বসুমতাৰী ঘৰ নং : ৪ বয়স : 32 লিঙ্গ : পুৰুষ	HGC0013742 ফটো উপলব্ধ	440 নাম : হৰেন বসুমতাৰী পিতাৰ নাম : কাটিৰাম বসুমতাৰী ঘৰ নং : ৯ বয়স : 53 লিঙ্গ : পুৰুষ	HGC2127404 ফটো উপলব্ধ	441 নাম : অনিমা বসুমতাৰী স্বামীৰ নাম : হৰেন বড়ো ঘৰ নং : ৯ বয়স : 48 লিঙ্গ : মহিলা	HGC2127415 ফটো উপলব্ধ
442 নাম : বীৰোড বসুমতাৰী পিতাৰ নাম : হোৰেন বসুমতাৰী ঘৰ নং : ৯ বয়স : 28 লিঙ্গ : পুৰুষ	HGC0241364 ফটো উপলব্ধ	443 নাম : গৌহোম পিতাৰ নাম : হৰেন বসুমতাৰী ঘৰ নং : ৯ বয়স : 26 লিঙ্গ : পুৰুষ	HGC0285924 ফটো উপলব্ধ	444 নাম : বিশিমা মোছাহাৰী স্বামীৰ নাম : জিডৰিউএইছডৰিউএম বসুমতাৰী ঘৰ নং : ৯ বয়স : 21 লিঙ্গ : মহিলা	PWX0032532 ফটো উপলব্ধ
445 নাম : কুমাইশ্ৰী বসুমতাৰী স্বামীৰ নাম : মোলাও বসুমতাৰী ঘৰ নং : 13 বয়স : 43 লিঙ্গ : মহিলা	HGC2127471 ফটো উপলব্ধ	446 নাম : দৈথুন বসুমতাৰী পিতাৰ নাম : মোলাও বসুমতাৰী ঘৰ নং : 13 বয়স : 27 লিঙ্গ : পুৰুষ	HGC0240143 ফটো উপলব্ধ	447 নাম : টুলোংগা বসুমতাৰী পিতাৰ নাম : মোলাও বসুমতাৰী ঘৰ নং : 13 বয়স : 25 লিঙ্গ : পুৰুষ	HGC0420653 ফটো উপলব্ধ
448 নাম : সূৰু বসুমতাৰী পিতাৰ নাম : বাবাৰাও বসুমতাৰী ঘৰ নং : 16 বয়স : 68 লিঙ্গ : পুৰুষ	HGC2127506 ফটো উপলব্ধ	449 নাম : হলাশ্ৰী বসুমতাৰী স্বামীৰ নাম : গুৰু বসুমতাৰী ঘৰ নং : 16 বয়স : 63 লিঙ্গ : মহিলা	HGC2127517 ফটো উপলব্ধ	450 নাম : চৰকাৰ বড়ো পিতাৰ নাম : নেওলা ৰাম বড়ো ঘৰ নং : 16 বয়স : 43 লিঙ্গ : পুৰুষ	HGC2127540 ফটো উপলব্ধ
451 নাম : নিলেশ্বৰ বসুমতাৰী পিতাৰ নাম : সূৰু বসুমতাৰী ঘৰ নং : 16 বয়স : 40 লিঙ্গ : পুৰুষ	HGC2127528 ফটো উপলব্ধ	452 নাম : সংঘামিত্ৰা বড়ো স্বামীৰ নাম : চৰকাৰ বড়ো ঘৰ নং : 16 বয়স : 35 লিঙ্গ : মহিলা	HGC2127551 ফটো উপলব্ধ	453 নাম : গিষ্ণু বসুমতাৰী পিতাৰ নাম : সূৰু বসুমতাৰী ঘৰ নং : 16 বয়স : 33 লিঙ্গ : পুৰুষ	HGC0013744 ফটো উপলব্ধ
454 নাম : প্ৰেমেশ্বৰী বসুমতাৰী পিতাৰ নাম : সূৰু বসুমতাৰী ঘৰ নং : 16 বয়স : 38 লিঙ্গ : পুৰুষ	HGC2127539 ফটো উপলব্ধ	455 নাম : বজ্জল বসুমতাৰী পিতাৰ নাম : সাহিন বসুমতাৰী ঘৰ নং : 16 বয়স : 19 লিঙ্গ : পুৰুষ	PWX0127530 ফটো উপলব্ধ	456 নাম : বিলন বড়ো পিতাৰ নাম : নবিন বড়ো ঘৰ নং : 16 বয়স : 48 লিঙ্গ : পুৰুষ	HGC2127562 ফটো উপলব্ধ
457 নাম : চুমিত্ৰা বড়ো স্বামীৰ নাম : বিলন বড়ো ঘৰ নং : 16 বয়স : 43 লিঙ্গ : মহিলা	HGC2127573 ফটো উপলব্ধ	458 নাম : সুহিমা মুচহাৰী বসুমতাৰী স্বামীৰ নাম : নিলেশ্বৰ বসুমতাৰী ঘৰ নং : 16 বয়স : 38 লিঙ্গ : মহিলা	HGC1115625 ফটো উপলব্ধ	459 নাম : শাহিন বসুমতাৰী পিতাৰ নাম : টিকেন বসুমতাৰী ঘৰ নং : 16 বয়স : 48 লিঙ্গ : মহিলা	HGC2127595 ফটো উপলব্ধ
460 নাম : বীবাৰী বসুমতাৰী স্বামীৰ নাম : চহীন বসুমতাৰী ঘৰ নং : 16 বয়স : 39 লিঙ্গ : মহিলা	HGC2127608 ফটো উপলব্ধ	461 নাম : মিনাৰাম বসুমতাৰী পিতাৰ নাম : উমাৰাম বসুমতাৰী ঘৰ নং : 19 বয়স : 77 লিঙ্গ : পুৰুষ	HGC2127620 ফটো উপলব্ধ	S 462 নাম : লাইচাৰী বসুমতাৰী পিতাৰ নাম : গুৰু বসুমতাৰী ঘৰ নং : 19 বয়স : 54 লিঙ্গ : পুৰুষ	HGC2127619 ফটো উপলব্ধ
463 নাম : সতীচী বসুমতাৰী স্বামীৰ নাম : মিনাৰাম বসুমতাৰী ঘৰ নং : 19 বয়স : 48 লিঙ্গ : মহিলা	HGC2127631 ফটো উপলব্ধ	464 নাম : লাৰাইন বসুমতাৰী পিতাৰ নাম : মিনাৰাম বসুমতাৰী ঘৰ নং : 19 বয়স : 32 লিঙ্গ : মহিলা	HGC2127642 ফটো উপলব্ধ	S 465 নাম : আচাগী বসুমতাৰী পিতাৰ নাম : মিনাৰাম বসুমতাৰী ঘৰ নং : 19 বয়স : 32 লিঙ্গ : মহিলা	HGC2134954 ফটো উপলব্ধ



466 নাম : ভাৰত বসুমতাৰী পিতাৰ নাম: মিনীৰাম বসুমতাৰী ঘৰ নং : 17 বয়স : 27 লিঙ্গ : পুৰুষ	HGC0241034 ফটো উপলব্ধ	467 নাম : মংগল বসুমতাৰী পিতাৰ নাম: মিনীৰাম বসুমতাৰী ঘৰ নং : 17 বয়স : 26 লিঙ্গ : পুৰুষ	HGC0420646 ফটো উপলব্ধ	468 নাম : মামনী বসুমতাৰী পিতাৰ নাম: মিনীৰাম বসুমতাৰী ঘৰ নং : 17 বয়স : 21 লিঙ্গ : মহিলা	PWX0005090 ফটো উপলব্ধ
469 নাম : দৈম বসুমতাৰী পিতাৰ নাম: দিপেন বসুমতাৰী ঘৰ নং : 18 ক বয়স : 25 লিঙ্গ : পুৰুষ	HGC0526343 ফটো উপলব্ধ	470 নাম : দ্বিপেন বসুমতাৰী পিতাৰ নাম: কাতিৰাম বসুমতাৰী ঘৰ নং : 18 ক বয়স : 48 লিঙ্গ : পুৰুষ	HGC2127664 ফটো উপলব্ধ	471 নাম : সুনীলা বাগলাৰী স্বামীৰ নাম: ৰাজু ৰাম বাগলাৰী ঘৰ নং : 19 বয়স : 43 লিঙ্গ : মহিলা	HGC2127711 ফটো উপলব্ধ
472 নাম : ৰাজু ৰাম বাগলাৰী পিতাৰ নাম: জামিনী বাগলাৰী ঘৰ নং : 19 বয়স : 41 লিঙ্গ : পুৰুষ	HGC2127700 ফটো উপলব্ধ	473 নাম : অঞ্জীমা বগলাৰী পিতাৰ নাম: ৰাজুৰাম বগলাৰী ঘৰ নং : 19 বয়স : 26 লিঙ্গ : মহিলা	HGC0373803 ফটো উপলব্ধ	474 নাম : নিজিৰা বাগলাৰী পিতাৰ নাম: ৰাজু ৰাম বাগলাৰী ঘৰ নং : 19 বয়স : 22 লিঙ্গ : মহিলা	PWX0020305 ফটো উপলব্ধ
475 নাম : কনক বড়ো পিতাৰ নাম: সৌমবু বড়ো ঘৰ নং : 20 বয়স : 53 লিঙ্গ : পুৰুষ	HGC2127722 ফটো উপলব্ধ	476 নাম : কোটেপ বড়ো পিতাৰ নাম: কনক বড়ো ঘৰ নং : 20 বয়স : 43 লিঙ্গ : পুৰুষ	HGC2127744 ফটো উপলব্ধ	477 নাম : জোংদাও বড়ো পিতাৰ নাম: কনক বড়ো ঘৰ নং : 20 বয়স : 37 লিঙ্গ : পুৰুষ	HGC2127755 ফটো উপলব্ধ
478 নাম : বুপালি বড়ো স্বামীৰ নাম: জোংদাও বড়ো ঘৰ নং : 20 বয়স : 36 লিঙ্গ : মহিলা	HGC2127766 ফটো উপলব্ধ	479 নাম : বিংদাও বড়ো পিতাৰ নাম: কনক বড়ো ঘৰ নং : 20 বয়স : 33 লিঙ্গ : পুৰুষ	HGC2127777 ফটো উপলব্ধ	480 নাম : জোনাকী বসুমতাৰী বড়ো স্বামীৰ নাম: বিংদাও বড়ো ঘৰ নং : 20 বয়স : 33 লিঙ্গ : মহিলা	PWX0020214 ফটো উপলব্ধ
481 নাম : কুকুৰাম বড়ো পিতাৰ নাম: হলি বড়ো ঘৰ নং : 21 বয়স : 68 লিঙ্গ : পুৰুষ	HGC2127799 ফটো উপলব্ধ	482 নাম : কান্ধালী বড়ো স্বামীৰ নাম: কুকুৰাম বড়ো ঘৰ নং : 21 বয়স : 63 লিঙ্গ : মহিলা	HGC2127802 ফটো উপলব্ধ	483 নাম : নেৰো বড়ো পিতাৰ নাম: হালীৰাম বড়ো ঘৰ নং : 21 বয়স : 49 লিঙ্গ : মহিলা	HGC1304146 ফটো উপলব্ধ
484 নাম : পণেকো বড়ো পিতাৰ নাম: কুকুৰাম বড়ো ঘৰ নং : 21 বয়স : 41 লিঙ্গ : পুৰুষ	HGC2127813 ফটো উপলব্ধ	485 নাম : কুমাৰ বড়ো পিতাৰ নাম: কুকুৰাম বড়ো ঘৰ নং : 21 বয়স : 36 লিঙ্গ : পুৰুষ	HGC2127835 ফটো উপলব্ধ	486 নাম : মায়ীৰাণি বড়ো স্বামীৰ নাম: পুনেকু বড়ো ঘৰ নং : 21 বয়স : 36 লিঙ্গ : মহিলা	HGC2127788 ফটো উপলব্ধ
487 নাম : হেমশ্ৰী বসুমতাৰী স্বামীৰ নাম: কুমাৰ বৰো ঘৰ নং : 21 বয়স : 36 লিঙ্গ : মহিলা	PWX0032540 ফটো উপলব্ধ	488 নাম : পাৰবতী বসুমতাৰী স্বামীৰ নাম: বিষ্ণু বসুমতাৰী ঘৰ নং : 22 বয়স : 45 লিঙ্গ : মহিলা	HGC2127868 ফটো উপলব্ধ	489 নাম : জিতু বসুমতাৰী পিতাৰ নাম: মিচেন বসুমতাৰী ঘৰ নং : 22 বয়স : 33 লিঙ্গ : পুৰুষ	HGC0605634 ফটো উপলব্ধ
490 নাম : অনচুমৈ বসুমতাৰী পিতাৰ নাম: বিষ্ণু বসুমতাৰী ঘৰ নং : 22 বয়স : 32 লিঙ্গ : মহিলা	HGC0013745 ফটো উপলব্ধ	S 491 নাম : বৈচুমৈ বসুমতাৰী মাতৃৰ নাম: নাৰতী বসুমতাৰী ঘৰ নং : 22 বয়স : 30 লিঙ্গ : মহিলা	HGC0077909 ফটো উপলব্ধ	492 নাম : চানচুম্মা খংগুৰ বাগ্গাৰী পিতাৰ নাম: টংকেশ্বৰ বাগ্গাৰী ঘৰ নং : 22 ক বয়স : 28 লিঙ্গ : পুৰুষ	HGC0238113 ফটো উপলব্ধ
493 নাম : পৰ্নিমা বসুমতাৰী পিতাৰ নাম: বিষ্ণু বসুমতাৰী ঘৰ নং : 22 বয়স : 25 লিঙ্গ : মহিলা	HGC0526368 ফটো উপলব্ধ	494 নাম : বিলীপাং বসুমতাৰী পিতাৰ নাম: বিষ্ণু বসুমতাৰী ঘৰ নং : 22 বয়স : 23 লিঙ্গ : পুৰুষ	HGC3473881 ফটো উপলব্ধ	495 নাম : থাংকে বগলাৰী পিতাৰ নাম: মাতিৰাম বাগলাৰী ঘৰ নং : 22 ক বয়স : 57 লিঙ্গ : পুৰুষ	HGC2127879 ফটো উপলব্ধ



496 নাম : বুকমণি বগলাৰী স্বামীৰ নাম: টংকে বাগলাৰী ঘৰ নং : ২২ক বয়স : 53 লিঙ্গ : মহিলা	HGC2127880 ফটো উপলব্ধ	497 নাম : হৰিনাথ বসুমতাৰী পিতাৰ নাম: পকীৰাম বসুমতাৰী ঘৰ নং : ২৩ বয়স : 57 লিঙ্গ : পুৰুষ	HGC2127904 ফটো উপলব্ধ	498 নাম : ৰাধিকা বসুমতাৰী পিতাৰ নাম: হৰিনাথ বসুমতাৰী ঘৰ নং : ২৩ বয়স : 40 লিঙ্গ : পুৰুষ	HGC2127915 ফটো উপলব্ধ
499 নাম : সঞ্জয় বসুমতাৰী পিতাৰ নাম: হৰিনাথ বসুমতাৰী ঘৰ নং : ২৩ বয়স : 30 লিঙ্গ : পুৰুষ	HGC0013746 ফটো উপলব্ধ	500 নাম : জিতেন বসুমতাৰী পিতাৰ নাম: হৰিনাথ বসুমতাৰী ঘৰ নং : ২৩ বয়স : 28 লিঙ্গ : পুৰুষ	HGC0420257 ফটো উপলব্ধ	501 নাম : শ্বিৰজমা বসুমতাৰী স্বামীৰ নাম: সঞ্জয় বসুমতাৰী ঘৰ নং : 23 বয়স : 28 লিঙ্গ : মহিলা	HGC1155811 ফটো উপলব্ধ
502 নাম : চৰাডহিন বসুমতাৰী পিতাৰ নাম: হৰিনাথ বসুমতাৰী ঘৰ নং : 23 বয়স : 27 লিঙ্গ : পুৰুষ	HGC0231654 ফটো উপলব্ধ	503 নাম : বীনা বসুমতাৰী স্বামীৰ নাম: স্বীয়ান বসুমতাৰী ঘৰ নং : 23 বয়স : 22 লিঙ্গ : মহিলা	PWX0005074 ফটো উপলব্ধ	504 নাম : যদুৰাম বড়ো পিতাৰ নাম: ভেল্টাৰাম বড়ো ঘৰ নং : 24 বয়স : 56 লিঙ্গ : পুৰুষ	HGC2127937 ফটো উপলব্ধ
505 নাম : অনছায়া বড়ো স্বামীৰ নাম: যদুৰাম বড়ো ঘৰ নং : 24 বয়স : 51 লিঙ্গ : মহিলা	HGC2127948 ফটো উপলব্ধ	506 নাম : প্ৰিনচন বড়ো পিতাৰ নাম: যদুৰাম বড়ো ঘৰ নং : ২৪ বয়স : 35 লিঙ্গ : পুৰুষ	HGC2127960 ফটো উপলব্ধ	507 নাম : জতিকা বড়ো পিতাৰ নাম: যদুৰাম বড়ো ঘৰ নং : 24 বয়স : 32 লিঙ্গ : মহিলা	HGC2127971 ফটো উপলব্ধ
508 নাম : তুলাৰাম বড়ো পিতাৰ নাম: যদুৰাম বড়ো ঘৰ নং : ২৪ বয়স : 24 লিঙ্গ : পুৰুষ	HGC1192517 ফটো উপলব্ধ				



509 নাম : বীৰেন বসুমতাৰী পিতাৰ নাম: পূৰ্ণ বসুমতাৰী ঘৰ নং : 1 বয়স : 50 লিঙ্গ : পুৰুষ	HGC2127993 ফটো উপলব্ধ	510 নাম : সৰনী বসুমতাৰী স্বামীৰ নাম: বীৰেন বসুমতাৰী ঘৰ নং : 1 বয়স : 47 লিঙ্গ : মহিলা	HGC2128009 ফটো উপলব্ধ	S 511 নাম : বীতা বসুমতাৰী পিতাৰ নাম: বীৰেন বসুমতাৰী ঘৰ নং : 1 বয়স : 30 লিঙ্গ : মহিলা	HGC2310012 ফটো উপলব্ধ
512 নাম : থাৰ্জেল বসুমতাৰী পিতাৰ নাম: বিৰেন বসুমতাৰী ঘৰ নং : 1 বয়স : 25 লিঙ্গ : পুৰুষ	HGC0420125 ফটো উপলব্ধ	513 নাম : মাইনাও মচাহাৰী পিতাৰ নাম: দুৰ্জন মচাহাৰী ঘৰ নং : 01 বয়স : 23 লিঙ্গ : মহিলা	HGC1489376 ফটো উপলব্ধ	514 নাম : দিবিকা বসুমতাৰী মাতৃৰ নাম: শৰণী বসুমতাৰী ঘৰ নং : 01 বয়স : 22 লিঙ্গ : মহিলা	HGC1493378 ফটো উপলব্ধ
515 নাম : নিজৰা বড়ো পিতাৰ নাম: কুমাৰ বড়ো ঘৰ নং : 25 বয়স : 25 লিঙ্গ : মহিলা	HGC1493386 ফটো উপলব্ধ	516 নাম : জুনালী বড়ো পিতাৰ নাম: কুমাৰ বড়ো ঘৰ নং : 22 বয়স : 22 লিঙ্গ : মহিলা	HGC1493394 ফটো উপলব্ধ	517 নাম : বহিত বসুমতাৰী পিতাৰ নাম: মৃদুল বসুমতাৰী ঘৰ নং : 25 বয়স : 25 লিঙ্গ : পুৰুষ	HGC1426139 ফটো উপলব্ধ
518 নাম : বেষমা বসুমতাৰী স্বামীৰ নাম: ৰাজু বসুমতাৰী ঘৰ নং : 1 বয়স : 24 লিঙ্গ : মহিলা	HGC1421809 ফটো উপলব্ধ	519 নাম : দুৰ্জন মোছাহাৰী পিতাৰ নাম: জোহেন মোছাহাৰী ঘৰ নং : 1 বয়স : 49 লিঙ্গ : পুৰুষ	HGC2128021 ফটো উপলব্ধ	520 নাম : বুধবাৰী মোছাহাৰী স্বামীৰ নাম: দুৰ্জন মোছাহাৰী ঘৰ নং : 1 বয়স : 46 লিঙ্গ : মহিলা	HGC2128032 ফটো উপলব্ধ
521 নাম : মিদল বসুমতাৰী পিতাৰ নাম: পিলোন বসুমতাৰী ঘৰ নং : 1 বয়স : 43 লিঙ্গ : পুৰুষ	HGC2128043 ফটো উপলব্ধ	522 নাম : চুমিলা বসুমতাৰী স্বামীৰ নাম: মিদোল বসুমতাৰী ঘৰ নং : 1 বয়স : 39 লিঙ্গ : মহিলা	HGC2128054 ফটো উপলব্ধ	E 523 নাম : হোৰেন দোঙ্গমাৰী পিতাৰ নাম: মেল দোঙ্গমাৰী ঘৰ নং : 7 বয়স : 71 লিঙ্গ : পুৰুষ	HGC2128098 ফটো উপলব্ধ
524 নাম : যাকা দৈমাৰী স্বামীৰ নাম: হৰেন দৈমাৰী ঘৰ নং : 3 বয়স : 57 লিঙ্গ : মহিলা	HGC2128101 ফটো উপলব্ধ	525 নাম : চুনিল দাস পিতাৰ নাম: ভৰত দাস ঘৰ নং : 3 বয়স : 46 লিঙ্গ : পুৰুষ	HGC2128156 ফটো উপলব্ধ	526 নাম : অজয় দৈমাৰী পিতাৰ নাম: হৰেন দৈমাৰী ঘৰ নং : 3 বয়স : 42 লিঙ্গ : পুৰুষ	HGC2128189 ফটো উপলব্ধ
527 নাম : প্ৰণিতা দৈমাৰী স্বামীৰ নাম: অজয় দৈমাৰী ঘৰ নং : 3 বয়স : 32 লিঙ্গ : মহিলা	HGC2128485 ফটো উপলব্ধ	528 নাম : বি মৰিয়াং দৈমাৰী পিতাৰ নাম: হৰেন দৈমাৰী ঘৰ নং : 3 বয়স : 31 লিঙ্গ : মহিলা	HGC0236000 ফটো উপলব্ধ	529 নাম : যাকৰ নাৰ্জাৰী পিতাৰ নাম: মিটুচ নাৰ্জাৰী ঘৰ নং : 3 বয়স : 28 লিঙ্গ : পুৰুষ	HGC0230862 ফটো উপলব্ধ
530 নাম : প্ৰিয়ঙ্কা বসুমতাৰী পিতাৰ নাম: ফিলিমন বসুমতাৰী ঘৰ নং : 3 বয়স : 27 লিঙ্গ : মহিলা	HGC0230722 ফটো উপলব্ধ	531 নাম : ববিতা বসুমতাৰী পিতাৰ নাম: লোহিত বসুমতাৰী ঘৰ নং : 03 বয়স : 20 লিঙ্গ : মহিলা	PWX0051565 ফটো উপলব্ধ	532 নাম : ৰেবীকা নাৰ্জাৰী পিতাৰ নাম: জীবন নাৰ্জাৰী ঘৰ নং : 41 বয়স : 41 লিঙ্গ : মহিলা	HGC2128349 ফটো উপলব্ধ
533 নাম : মনিকা বড়ো স্বামীৰ নাম: বিৰ্জোন বড়ো ঘৰ নং : 3 বয়স : 27 লিঙ্গ : মহিলা	HGC1321249 ফটো উপলব্ধ	534 নাম : যোগেশ্বৰ দৈমাৰী পিতাৰ নাম: টমাছ দৈমাৰী ঘৰ নং : 3 বয়স : 80 লিঙ্গ : পুৰুষ	HGC2128225 ফটো উপলব্ধ	535 নাম : জীবন নাৰ্জাৰী পিতাৰ নাম: ধনাছং নাৰ্জাৰী ঘৰ নং : 3 বয়স : 70 লিঙ্গ : পুৰুষ	HGC2128305 ফটো উপলব্ধ
536 নাম : টেৰেছা নাৰ্জাৰী স্বামীৰ নাম: জীবন নাৰ্জাৰী ঘৰ নং : 3 বয়স : 56 লিঙ্গ : মহিলা	HGC2128316 ফটো উপলব্ধ	537 নাম : অজিত দৈমাৰী পিতাৰ নাম: যোগেশ্বৰ দৈমাৰী ঘৰ নং : 3 বয়স : 51 লিঙ্গ : পুৰুষ	HGC2128203 ফটো উপলব্ধ	538 নাম : লোহিত বসুমতাৰী পিতাৰ নাম: লক্ষণ বসুমতাৰী ঘৰ নং : 3 বয়স : 49 লিঙ্গ : পুৰুষ	HGC2135286 ফটো উপলব্ধ



539 নাম : মীটুছ নাৰ্জাৰী পিতাৰ নাম: জীৱন নাৰ্জাৰী ঘৰ নং : ৩গ বয়স : 49 লিঙ্গ : পুৰুষ	HGC2128327 ফটো উপলব্ধ	540 নাম : মৌচুমী নাৰ্জাৰী স্বামীৰ নাম: জয় প্ৰকাশ নাৰ্জাৰী ঘৰ নং : ৩গ বয়স : 48 লিঙ্গ : মহিলা	HGC2128361 ফটো উপলব্ধ	541 নাম : কৃষ্ণ বড়ো পিতাৰ নাম: বেলাৰাম বড়ো ঘৰ নং : ৩ঘ বয়স : 48 লিঙ্গ : পুৰুষ	HGC2128372 ফটো উপলব্ধ
542 নাম : মনোজ বড়ো পিতাৰ নাম: মেলাৰাম বড়ো ঘৰ নং : ৩খ বয়স : 47 লিঙ্গ : পুৰুষ	HGC2128281 ফটো উপলব্ধ	543 নাম : জয় প্ৰকাশ নাৰ্জাৰী পিতাৰ নাম: জীৱন নাৰ্জাৰী ঘৰ নং : ৩গ বয়স : 47 লিঙ্গ : পুৰুষ	HGC2128350 ফটো উপলব্ধ	544 নাম : সুমিতা নাৰ্জাৰী স্বামীৰ নাম: মীটুছ নাৰ্জাৰী ঘৰ নং : ৩গ বয়স : 47 লিঙ্গ : মহিলা	HGC2128338 ফটো উপলব্ধ
545 নাম : চুনিতা বসুমতাৰী স্বামীৰ নাম: লোহিত বসুমতাৰী ঘৰ নং : ৩ঘ বয়স : 45 লিঙ্গ : মহিলা	HGC2135275 ফটো উপলব্ধ	546 নাম : নিৰু বড়ো স্বামীৰ নাম: অনিল বড়ো ঘৰ নং : ৩খ বয়স : 45 লিঙ্গ : মহিলা	HGC2128270 ফটো উপলব্ধ	547 নাম : আখিলা দৈমাৰী স্বামীৰ নাম: অজিত দৈমাৰী ঘৰ নং : ৩ঘ বয়স : 44 লিঙ্গ : মহিলা	HGC2128236 ফটো উপলব্ধ
548 নাম : বিজোন বড়ো পিতাৰ নাম: মেলাৰাম বড়ো ঘৰ নং : ৩খ বয়স : 42 লিঙ্গ : পুৰুষ	HGC2128292 ফটো উপলব্ধ	549 নাম : মিন বড়ো স্বামীৰ নাম: কৃষ্ণ বড়ো ঘৰ নং : ৩ঘ বয়স : 40 লিঙ্গ : মহিলা	HGC2128383 ফটো উপলব্ধ	550 নাম : জয়মতী দাস স্বামীৰ নাম: চুনিলা দাস ঘৰ নং : 4 বয়স : 40 লিঙ্গ : মহিলা	HGC2128167 ফটো উপলব্ধ
551 নাম : চন্দ্ৰবাহাদুৰ ছেত্ৰী পিতাৰ নাম: চলবাহাদুৰ ছেত্ৰী ঘৰ নং : ৫ বয়স : 53 লিঙ্গ : পুৰুষ	HGC2128394 ফটো উপলব্ধ	552 নাম : ৰমা দেৱী স্বামীৰ নাম: চন্দ্ৰ বাহাদুৰ ছেত্ৰী ঘৰ নং : 5 বয়স : 46 লিঙ্গ : মহিলা	HGC0222117 ফটো উপলব্ধ	553 নাম : যুগনু দৈমাৰী পিতাৰ নাম: হৰেন দৈমাৰী ঘৰ নং : 5 বয়স : 45 লিঙ্গ : পুৰুষ	HGC2128112 ফটো উপলব্ধ
554 নাম : নুমালি দৈমাৰী স্বামীৰ নাম: জুগনু দৈমাৰী ঘৰ নং : 5 বয়স : 37 লিঙ্গ : মহিলা	HGC2128123 ফটো উপলব্ধ	555 নাম : মন্দ্ৰী দৈমাৰী পিতাৰ নাম: হৰেন দৈমাৰী ঘৰ নং : 5 বয়স : 34 লিঙ্গ : মহিলা	HGC0234591 ফটো উপলব্ধ	556 নাম : ৰাজু ছেত্ৰী পিতাৰ নাম: চন্দ্ৰ বাহাদুৰ ছেত্ৰী ঘৰ নং : ৫ বয়স : 29 লিঙ্গ : পুৰুষ	HGC0149815 ফটো উপলব্ধ
557 নাম : বিৰ বাহাদুৰ ছেত্ৰী পিতাৰ নাম: চন্দ্ৰ বাহাদুৰ ছেত্ৰী ঘৰ নং : 5 বয়স : 27 লিঙ্গ : পুৰুষ	HGC0232660 ফটো উপলব্ধ	558 নাম : জয়েল দৈমাৰী পিতাৰ নাম: জুগনু দৈমাৰী ঘৰ নং : 5 বয়স : 25 লিঙ্গ : পুৰুষ	HGC0536052 ফটো উপলব্ধ	S 559 নাম : লীলা ৰায় স্বামীৰ নাম: মনুবাহাদুৰ ৰায় ঘৰ নং : ৬ক বয়স : 50 লিঙ্গ : মহিলা	HGC2128463 ফটো উপলব্ধ
560 নাম : বিন নাৰ্জাৰী স্বামীৰ নাম: ৰঞ্জিত নাৰ্জাৰী ঘৰ নং : ৬ক বয়স : 44 লিঙ্গ : মহিলা	HGC2128441 ফটো উপলব্ধ	561 নাম : সজান ম্যাথিউ দৈমাৰী স্বামীৰ নাম: বলেন দৈমাৰী ঘৰ নং : 7 বয়স : 48 লিঙ্গ : মহিলা	HGC2128190 ফটো উপলব্ধ	562 নাম : বলেন দৈমাৰী পিতাৰ নাম: হৰেন দৈমাৰী ঘৰ নং : 7 বয়স : 45 লিঙ্গ : পুৰুষ	HGC2128178 ফটো উপলব্ধ
563 নাম : জোবীন দৈমাৰী পিতাৰ নাম: বলেন দৈমাৰী ঘৰ নং : 07 বয়স : 23 লিঙ্গ : পুৰুষ	HGC1360312 ফটো উপলব্ধ	564 নাম : ৰাজু বসুমতাৰী পিতাৰ নাম: ক্লিণ্টন বসুমতাৰী ঘৰ নং : 8 বয়স : 35 লিঙ্গ : পুৰুষ	HGC0243212 ফটো উপলব্ধ	565 নাম : মমীনা বসুমতাৰী স্বামীৰ নাম: ৰাজী বসুমতাৰী ঘৰ নং : ৮ বয়স : 30 লিঙ্গ : মহিলা	HGC1119486 ফটো উপলব্ধ
566 নাম : ৰুপেন বসুমতাৰী পিতাৰ নাম: খোলা বসুমতাৰী ঘৰ নং : ৮গ বয়স : 32 লিঙ্গ : পুৰুষ	HGC0445106 ফটো উপলব্ধ	567 নাম : পৰিচাৰ বসুমতাৰী পিতাৰ নাম: বিনদ বসুমতাৰী ঘৰ নং : ৮গ বয়স : 30 লিঙ্গ : পুৰুষ	HGC0445072 ফটো উপলব্ধ	568 নাম : মাৰ্চেল নাৰ্জাৰী পিতাৰ নাম: নগেন নাৰ্জাৰী ঘৰ নং : ৮ক বয়স : 42 লিঙ্গ : পুৰুষ	HGC0421263 ফটো উপলব্ধ



569	HGC0421321
নাম : মায়ালী নাৰ্জাৰী স্বামীৰ নাম : মাছেল নাৰ্জাৰী ঘৰ নং : ৮ক বয়স : 40 লিঙ্গ : মহিলা	ফটো উপলব্ধ

570	HGC0421354
নাম : কনক বসুমতাৰী পিতাৰ নাম : বিপুল বসুমতাৰী ঘৰ নং : ৮খ বয়স : 41 লিঙ্গ : পুৰুষ	ফটো উপলব্ধ

571	HGC0421396
নাম : নেপ্তী বসুমতাৰী স্বামীৰ নাম : কনক বসুমতাৰী ঘৰ নং : ৮খ বয়স : 32 লিঙ্গ : মহিলা	ফটো উপলব্ধ

572	HGC2128134
নাম : দুলাল দাস পিতাৰ নাম : ভৰত দাস ঘৰ নং : 9 বয়স : 48 লিঙ্গ : পুৰুষ	ফটো উপলব্ধ

573	HGC2128145
নাম : কুঞ্জ দাস স্বামীৰ নাম : দুলাল দাস ঘৰ নং : 9 বয়স : 43 লিঙ্গ : মহিলা	ফটো উপলব্ধ

574	PWX0079343
নাম : বিশ্বজিত দাস পিতাৰ নাম : দুলাল দাস ঘৰ নং : 9 বয়স : 23 লিঙ্গ : পুৰুষ	ফটো উপলব্ধ

575	PWX0077867
নাম : মইনা দাস পিতাৰ নাম : দুলাল দাস ঘৰ নং : 9 বয়স : 21 লিঙ্গ : মহিলা	ফটো উপলব্ধ



576 নাম : পৰন কুমাৰ প্ৰসাদ পিতাৰ নাম: কৃষ্ণা কান্ত প্ৰসাদ ঘৰ নং : ১৭ক বয়স : 27 লিঙ্গ : পুৰুষ	HGC0270553 ফটো উপলব্ধ	577 নাম : কৃষ্ণ ৰিমাল পিতাৰ নাম: ধৰ্ম প্ৰসাদ ৰিমাল ঘৰ নং : ১২ক বয়স : 26 লিঙ্গ : পুৰুষ	HGC0280305 ফটো উপলব্ধ	578 নাম : মইনামতি বড়ো স্বামীৰ নাম: বিষ্ণু বড়ো ঘৰ নং : ১ বয়স : 56 লিঙ্গ : মহিলা	HGC2128509 ফটো উপলব্ধ
579 নাম : তুনিবালা বড়ো পিতাৰ নাম: বিষ্ণু বড়ো ঘৰ নং : ১ বয়স : 34 লিঙ্গ : পুৰুষ	HGC2128510 ফটো উপলব্ধ	580 নাম : রতনেশ্বৰ বড়ো পিতাৰ নাম: বিষ্ণু বড়ো ঘৰ নং : 1 বয়স : 32 লিঙ্গ : পুৰুষ	HGC0519579 ফটো উপলব্ধ	581 নাম : মিন্টু বড়ো পিতাৰ নাম: বিষ্ণু বড়ো ঘৰ নং : 1 বয়স : 26 লিঙ্গ : পুৰুষ	HGC0519728 ফটো উপলব্ধ
582 নাম : দেবেন বড়ো পিতাৰ নাম: কান্ত বড়ো ঘৰ নং : ২ বয়স : 73 লিঙ্গ : পুৰুষ	HGC2128521 ফটো উপলব্ধ	583 নাম : দুলে বড়ো স্বামীৰ নাম: দেবেন বড়ো ঘৰ নং : ২ বয়স : 59 লিঙ্গ : মহিলা	HGC2128532 ফটো উপলব্ধ	584 নাম : বেনা বসুমতাৰী পিতাৰ নাম: আংমান বসুমতাৰী ঘৰ নং : ২ বয়স : 56 লিঙ্গ : পুৰুষ	HGC0232132 ফটো উপলব্ধ
585 নাম : বনশ্ৰী বসুমতাৰী স্বামীৰ নাম: বেনা বসুমতাৰী ঘৰ নং : ২ক বয়স : 52 লিঙ্গ : মহিলা	HGC0232504 ফটো উপলব্ধ	586 নাম : খুশব দৈমাৰী পিতাৰ নাম: সোণিত দৈমাৰী ঘৰ নং : ২ বয়স : 19 লিঙ্গ : মহিলা	PWX0113480 ফটো উপলব্ধ	587 নাম : জনীল বসুমতাৰী মাতৃৰ নাম: কবিতা বসুমতাৰী ঘৰ নং : ২ক বয়স : 20 লিঙ্গ : পুৰুষ	PWX0019299 ফটো উপলব্ধ
588 নাম : কবিতা বসুমতাৰী স্বামীৰ নাম: নিপুণ বসুমতাৰী ঘৰ নং : ২ক বয়স : 52 লিঙ্গ : মহিলা	HGC2128554 ফটো উপলব্ধ	589 নাম : নৰেন বড়ো পিতাৰ নাম: মদন বড়ো ঘৰ নং : ৬ বয়স : 58 লিঙ্গ : পুৰুষ	HGC2128678 ফটো উপলব্ধ	590 নাম : ৰূপা বড়ো স্বামীৰ নাম: নৰেন বড়ো ঘৰ নং : ৬ বয়স : 44 লিঙ্গ : মহিলা	HGC2128689 ফটো উপলব্ধ
591 নাম : পবন বড়ো পিতাৰ নাম: নৰেন বড়ো ঘৰ নং : ৬ বয়স : 36 লিঙ্গ : পুৰুষ	HGC2128690 ফটো উপলব্ধ	592 নাম : প্ৰমিলা বড়ো স্বামীৰ নাম: পবন বড়ো ঘৰ নং : 6 বয়স : 32 লিঙ্গ : মহিলা	HGC0540385 ফটো উপলব্ধ	593 নাম : বিপল বড়ো পিতাৰ নাম: নৰেন বড়ো ঘৰ নং : ৬ বয়স : 30 লিঙ্গ : পুৰুষ	HGC2128703 ফটো উপলব্ধ
594 নাম : দীপালি বড়ো পিতাৰ নাম: নৰেন বড়ো ঘৰ নং : 6 বয়স : 26 লিঙ্গ : মহিলা	HGC0515429 ফটো উপলব্ধ	595 নাম : অস্মিতা বড়ো পিতাৰ নাম: নৰেন বড়ো ঘৰ নং : 6 বয়স : 19 লিঙ্গ : মহিলা	PWX0125187 ফটো উপলব্ধ	596 নাম : মনাময় ছেত্ৰী স্বামীৰ নাম: যাদৱ ছেত্ৰী ঘৰ নং : ৯ বয়স : 57 লিঙ্গ : মহিলা	HGC2128792 ফটো উপলব্ধ
597 নাম : ললিত কাৰ্কী ছেত্ৰী পিতাৰ নাম: যাদৱ কাৰ্কী ছেত্ৰী ঘৰ নং : ৯ বয়স : 29 লিঙ্গ : পুৰুষ	HGC0205666 ফটো উপলব্ধ	598 নাম : কবিতা ছেত্ৰী স্বামীৰ নাম: ললিত কাৰ্কী ছেত্ৰী ঘৰ নং : 9 বয়স : 21 লিঙ্গ : মহিলা	PWX0008987 ফটো উপলব্ধ	599 নাম : দৰ্গা দেবী মাতৃৰ নাম: মনমায়া ছেত্ৰী ঘৰ নং : 9 বয়স : 21 লিঙ্গ : মহিলা	PWX0016121 ফটো উপলব্ধ
600 নাম : বিন্দু চাহ স্বামীৰ নাম: মনো চাহ ঘৰ নং : ১০ বয়স : 53 লিঙ্গ : মহিলা	HGC2128816 ফটো উপলব্ধ	601 নাম : প্ৰকাশ চাহ পিতাৰ নাম: মনু প্ৰসাদ চাহ ঘৰ নং : 10 বয়স : 29 লিঙ্গ : পুৰুষ	HGC0227538 ফটো উপলব্ধ	602 নাম : জ্যোতি চাহ পিতাৰ নাম: মনো চাহ ঘৰ নং : ১০ বয়স : 27 লিঙ্গ : মহিলা	HGC0419952 ফটো উপলব্ধ
603 নাম : আসু কুমাৰী চাহ স্বামীৰ নাম: নবনীত গুপ্তা ঘৰ নং : 10ক বয়স : 24 লিঙ্গ : মহিলা	PWX0079012 ফটো উপলব্ধ	604 নাম : পৰশ নাথ গুপ্তা পিতাৰ নাম: ৰামানন্দ গুপ্তা ঘৰ নং : ১০ক বয়স : 53 লিঙ্গ : পুৰুষ	HGC2128849 ফটো উপলব্ধ	605 নাম : ৰাজেন্দ্ৰ গুপ্তা স্বামীৰ নাম: পাৰচনাথ গুপ্তা ঘৰ নং : ১০ক বয়স : 50 লিঙ্গ : মহিলা	HGC2128850 ফটো উপলব্ধ



606 নাম : নবনীত গুপ্তা পিতাৰ নাম: পৰেশনাথ গুপ্তা ঘৰ নং : 12 বয়স : 28 লিঙ্গ : পুৰুষ	PWX0075929 ফটো উপলব্ধ	607 নাম : ধৰ্ম প্ৰসাদ ৰিমান পিতাৰ নাম: গোপী কৃষ্ণ ৰিমান ঘৰ নং : 12ক বয়স : 78 লিঙ্গ : পুৰুষ	HGC2128861 ফটো উপলব্ধ	608 নাম : হৰি প্ৰচাদ শৰ্মা পিতাৰ নাম: প্ৰেম নাৰায়ন শৰ্মা ঘৰ নং : 13 বয়স : 55 লিঙ্গ : পুৰুষ	HGC2128883 ফটো উপলব্ধ
609 নাম : তাৰা দেৱী স্বামীৰ নাম: হৰি প্ৰচাদ শৰ্মা ঘৰ নং : 13 বয়স : 47 লিঙ্গ : মহিলা	HGC2128894 ফটো উপলব্ধ	610 নাম : কৃতী দেৱী পিতাৰ নাম: হৰি শৰ্মা ঘৰ নং : 13 বয়স : 20 লিঙ্গ : মহিলা	PWX0033340 ফটো উপলব্ধ	611 নাম : মোহন ছেত্ৰী পিতাৰ নাম: টংকবাহাদুৰ ছেত্ৰী ঘৰ নং : 16 বয়স : 48 লিঙ্গ : পুৰুষ	HGC2128918 ফটো উপলব্ধ
612 নাম : কেণ মোছাহাৰী পিতাৰ নাম: মহেন মুছাহাৰী ঘৰ নং : 16ক বয়স : 29 লিঙ্গ : পুৰুষ	HGC0244681 ফটো উপলব্ধ	613 নাম : মহেন মোছাহাৰী পিতাৰ নাম: বেলোৰাম মোছাহাৰী ঘৰ নং : 16ক বয়স : 58 লিঙ্গ : পুৰুষ	HGC2128930 ফটো উপলব্ধ	614 নাম : দিল মোছাহাৰী পিতাৰ নাম: মহেন মোছাহাৰী ঘৰ নং : 16ক বয়স : 36 লিঙ্গ : পুৰুষ	HGC2128952 ফটো উপলব্ধ
615 নাম : মিনা মোছাহাৰী (থাপা) স্বামীৰ নাম: দীল মোছাহাৰী ঘৰ নং : 16ক বয়স : 35 লিঙ্গ : মহিলা	HGC2128963 ফটো উপলব্ধ	616 নাম : নুমলী প্ৰসাদ স্বামীৰ নাম: কৃষ্ণকান্ত প্ৰসাদ ঘৰ নং : 19 বয়স : 39 লিঙ্গ : মহিলা	HGC2128974 ফটো উপলব্ধ	617 নাম : গোলাপী বড়ো স্বামীৰ নাম: পৰন কুমাৰ প্ৰসাদ ঘৰ নং : 17ক বয়স : 33 লিঙ্গ : মহিলা	PWX0017228 ফটো উপলব্ধ
618 নাম : কৃষ্ণা কান্ত প্ৰসাদ পিতাৰ নাম: ৰাম উয়াল প্ৰসাদ ঘৰ নং : 19ক বয়স : 57 লিঙ্গ : পুৰুষ	HGC2128985 ফটো উপলব্ধ	619 নাম : সোমেশ্বৰী বসুমতাৰী পিতাৰ নাম: বামাচৰ্ভন বসুমতাৰী ঘৰ নং : 19ক বয়স : 50 লিঙ্গ : মহিলা	HGC2128996 ফটো উপলব্ধ	620 নাম : শিব নাৰায়ন চাহ পিতাৰ নাম: জংগী চাহ ঘৰ নং : 18 বয়স : 78 লিঙ্গ : পুৰুষ	HGC2129068 ফটো উপলব্ধ
621 নাম : দম্বুকমাৰী ছেত্ৰী স্বামীৰ নাম: গজবাহাদুৰ ছেত্ৰী ঘৰ নং : 18 বয়স : 78 লিঙ্গ : মহিলা	HGC2129024 ফটো উপলব্ধ	622 নাম : ৰজেন ছেত্ৰী পিতাৰ নাম: গজবাহাদুৰ ছেত্ৰী ঘৰ নং : 18 বয়স : 47 লিঙ্গ : পুৰুষ	HGC2129035 ফটো উপলব্ধ	623 নাম : দিলিপ ছেত্ৰী পিতাৰ নাম: গজবাহাদুৰ ছেত্ৰী ঘৰ নং : 18 বয়স : 46 লিঙ্গ : পুৰুষ	HGC2129046 ফটো উপলব্ধ
624 নাম : ৰেনকা দেবী পিতাৰ নাম: ৰাজেন ছেত্ৰী ঘৰ নং : 18 বয়স : 46 লিঙ্গ : মহিলা	PWX0033233 ফটো উপলব্ধ	625 নাম : প্ৰমিলাদেবী চাহ স্বামীৰ নাম: লখমন চাহ ঘৰ নং : 18 বয়স : 38 লিঙ্গ : মহিলা	HGC2129080 ফটো উপলব্ধ	626 নাম : গুন মায়া চেত্ৰী স্বামীৰ নাম: দিলিপ ছেত্ৰী ঘৰ নং : 18 বয়স : 38 লিঙ্গ : মহিলা	HGC2129057 ফটো উপলব্ধ
627 নাম : অজয় চাহ পিতাৰ নাম: লসমন চাহ ঘৰ নং : 18 বয়স : 30 লিঙ্গ : পুৰুষ	HGC2135297 ফটো উপলব্ধ	628 নাম : প্ৰিয়া গুপ্তা স্বামীৰ নাম: বিজয় চাহ ঘৰ নং : 18 বয়স : 30 লিঙ্গ : মহিলা	PWX0082461 ফটো উপলব্ধ	629 নাম : বিজয় চাহ পিতাৰ নাম: লক্ষ্মন চাহ ঘৰ নং : 18 বয়স : 29 লিঙ্গ : পুৰুষ	HGC2310023 ফটো উপলব্ধ
630 নাম : ললিতা চাহ স্বামীৰ নাম: অজয় চাহ ঘৰ নং : 18 বয়স : 28 লিঙ্গ : মহিলা	HGC0538710 ফটো উপলব্ধ	631 নাম : ৰূপা সাহ পিতাৰ নাম: লখন সাহ ঘৰ নং : 18 বয়স : 24 লিঙ্গ : মহিলা	HGC0517052 ফটো উপলব্ধ	632 নাম : পুনম ছেত্ৰী পিতাৰ নাম: দিলীপ ছেত্ৰী ঘৰ নং : 18 বয়স : 22 লিঙ্গ : মহিলা	PWX0083790 ফটো উপলব্ধ
633 নাম : সুৰজ ছেত্ৰী পিতাৰ নাম: দিলীপ ছেত্ৰী ঘৰ নং : 18 বয়স : 21 লিঙ্গ : পুৰুষ	PWX0083733 ফটো উপলব্ধ	634 নাম : ৰীতা বসুমতাৰী নাৰ্জাৰী স্বামীৰ নাম: চমেশ নাৰ্জাৰী ঘৰ নং : 19 বয়স : 27 লিঙ্গ : মহিলা	HGC0276824 ফটো উপলব্ধ	635 নাম : মনিষ গুপ্তা পিতাৰ নাম: পৰশ নাথ গুপ্তা ঘৰ নং : 19 বয়স : 20 লিঙ্গ : পুৰুষ	PWX0086223 ফটো উপলব্ধ



636 নাম : মনমতী বসুমতাৰী স্বামীৰ নাম : বিনয় বসুমতাৰী ঘৰ নং : 20 বয়স : 46 লিঙ্গ : মহিলা	HGC0620161 ফটো উপলব্ধ	637 নাম : বিনয় বসুমতাৰী পিতাৰ নাম : বুপৈন বসুমতাৰী ঘৰ নং : 20 বয়স : 42 লিঙ্গ : পুৰুষ	HGC0620195 ফটো উপলব্ধ	638 নাম : পুচপা বসুমতাৰী পিতাৰ নাম : আখিৰাম বসুমতাৰী ঘৰ নং : 22 বয়স : 34 লিঙ্গ : মহিলা	HGC0073429 ফটো উপলব্ধ
639 নাম : অশোক ঠাকুৰ পিতাৰ নাম : দয়ালীল ঠাকুৰ ঘৰ নং : 24ক বয়স : 49 লিঙ্গ : পুৰুষ	PWX0113043 ফটো উপলব্ধ	640 নাম : পানশী বসুমতাৰী স্বামীৰ নাম : জ্যোতিশ বসুমতাৰী ঘৰ নং : 30 বয়স : 53 লিঙ্গ : মহিলা	HGC3447695 ফটো উপলব্ধ	641 নাম : জ্যোতিশ বসুমতাৰী পিতাৰ নাম : উদলা বসুমতাৰী ঘৰ নং : 30 বয়স : 51 লিঙ্গ : পুৰুষ	HGC3448735 ফটো উপলব্ধ
642 নাম : মনিষা বসুমতাৰী পিতাৰ নাম : জ্যোতিশ বসুমতাৰী ঘৰ নং : 30 বয়স : 30 লিঙ্গ : মহিলা	HGC3447703 ফটো উপলব্ধ	643 নাম : ইলিশা বসুমতাৰী পিতাৰ নাম : জ্যোতিশ বসুমতাৰী ঘৰ নং : 30 বয়স : 28 লিঙ্গ : মহিলা	HGC3447711 ফটো উপলব্ধ	644 নাম : এলবাৰ্ট বসুমতাৰী পিতাৰ নাম : জ্যোতিশ বসুমতাৰী ঘৰ নং : 30 বয়স : 25 লিঙ্গ : পুৰুষ	HGC3447729 ফটো উপলব্ধ
645 নাম : গচপেল বসুমতাৰী পিতাৰ নাম : ৰমেন বসুমতাৰী ঘৰ নং : 84 বয়স : 39 লিঙ্গ : পুৰুষ	HGC1358618 ফটো উপলব্ধ	646 নাম : অৰুণা বসুমতাৰী স্বামীৰ নাম : গচপেল বসুমতাৰী ঘৰ নং : 84 বয়স : 34 লিঙ্গ : মহিলা	HGC1359224 ফটো উপলব্ধ	647 নাম : পুৰ্ণেশ্বৰী নাৰ্জাৰী স্বামীৰ নাম : গনেশ নাৰ্জাৰী ঘৰ নং : 1৮৫ক বয়স : 94 লিঙ্গ : মহিলা	HGC1270742 ফটো উপলব্ধ
648 নাম : হৰেন নাৰ্জাৰী পিতাৰ নাম : গনেশ নাৰ্জাৰী ঘৰ নং : 1৮৫খ বয়স : 55 লিঙ্গ : পুৰুষ	HGC1270786 ফটো উপলব্ধ	649 নাম : সাৰচী নাৰ্জাৰী স্বামীৰ নাম : হৰেন নাৰ্জাৰী ঘৰ নং : 1৮৫খ বয়স : 48 লিঙ্গ : মহিলা	HGC1270797 ফটো উপলব্ধ	650 নাম : চমেশ নাৰ্জাৰী পিতাৰ নাম : হৰেন নাৰ্জাৰী ঘৰ নং : 1৮৫খ বয়স : 29 লিঙ্গ : পুৰুষ	HGC0060426 ফটো উপলব্ধ



651 নাম : দৈৱকী ছেত্ৰী ওলী স্বামীৰ নাম : জনক লাল ওলী ঘৰ নং : ৭০৮ বয়স : 27 লিঙ্গ : মহিলা	HGC0281402 ফটো উপলব্ধ	S 652 নাম : বীতা ছেত্ৰী স্বামীৰ নাম : যাদৱ ছেত্ৰী ঘৰ নং : ২৬ বয়স : 27 লিঙ্গ : মহিলা	HGC0278002 ফটো উপলব্ধ	653 নাম : নানী দৈমাৰী স্বামীৰ নাম : পাদু দৈমাৰী ঘৰ নং : ১ বয়স : 63 লিঙ্গ : মহিলা	HGC2129126 ফটো উপলব্ধ
S 654 নাম : পুনীমা দৈমাৰী স্বামীৰ নাম : লোহিত দৈমাৰী ঘৰ নং : 1 বয়স : 83 লিঙ্গ : মহিলা	HGC0000919 ফটো উপলব্ধ	655 নাম : বাজা দৈমাৰী পিতাৰ নাম : পদু দৈমাৰী ঘৰ নং : 1 বয়স : 21 লিঙ্গ : পুৰুষ	PWX0032458 ফটো উপলব্ধ	656 নাম : পুষ্পলাল ছেত্ৰী পিতাৰ নাম : প্ৰতিমান ছেত্ৰী ঘৰ নং : ২ বয়স : 73 লিঙ্গ : পুৰুষ	HGC2129137 ফটো উপলব্ধ
657 নাম : কনবাহাদুৰ ছেত্ৰী পিতাৰ নাম : পুষ্পলাল ছেত্ৰী ঘৰ নং : ২ বয়স : 41 লিঙ্গ : পুৰুষ	HGC2129148 ফটো উপলব্ধ	658 নাম : দিলিপ ছেত্ৰী পিতাৰ নাম : পুষ্পলাল ছেত্ৰী ঘৰ নং : ২ বয়স : 38 লিঙ্গ : পুৰুষ	HGC2129159 ফটো উপলব্ধ	659 নাম : ওম বাহাদুৰ ছেত্ৰী পিতাৰ নাম : পুষ্পলাল ছেত্ৰী ঘৰ নং : ২ বয়স : 36 লিঙ্গ : পুৰুষ	HGC2129160 ফটো উপলব্ধ
660 নাম : অম্বিকা ছেত্ৰী পিতাৰ নাম : কন বাহাদুৰ ছেত্ৰী ঘৰ নং : 2 বয়স : 36 লিঙ্গ : মহিলা	HGC2132801 ফটো উপলব্ধ	661 নাম : ৰতা চেত্ৰী স্বামীৰ নাম : ওম বাহাদুৰ চেত্ৰী ঘৰ নং : ২ বয়স : 34 লিঙ্গ : মহিলা	HGC0013749 ফটো উপলব্ধ	662 নাম : দীপা ছেত্ৰী স্বামীৰ নাম : দিলীপ ছেত্ৰী ঘৰ নং : ২ বয়স : 27 লিঙ্গ : মহিলা	HGC0535237 ফটো উপলব্ধ
663 নাম : দুৰ্গা ছেত্ৰী স্বামীৰ নাম : যাদৱ ছেত্ৰী ঘৰ নং : ২৬ বয়স : 43 লিঙ্গ : মহিলা	HGC2129182 ফটো উপলব্ধ	# 664 নাম : মিজিং বসুমতাৰী পিতাৰ নাম : ৰনৈন বসুমতাৰী ঘৰ নং : 3 বয়স : 28 লিঙ্গ : পুৰুষ	HGC0282046 ফটো উপলব্ধ	665 নাম : হেমদা বসুমতাৰী স্বামীৰ নাম : হেমদা বসুমতাৰী ঘৰ নং : ৫ বয়স : 78 লিঙ্গ : মহিলা	HGC2129193 ফটো উপলব্ধ
666 নাম : প্ৰভাত বসুমতাৰী পিতাৰ নাম : খৰ্গেশ্বৰ বসুমতাৰী ঘৰ নং : ৫ বয়স : 53 লিঙ্গ : পুৰুষ	HGC2129206 ফটো উপলব্ধ	667 নাম : অঞ্জনা নাৰ্জাৰী বসুমতাৰী স্বামীৰ নাম : প্ৰভাত বসুমতাৰী ঘৰ নং : ৫ বয়স : 46 লিঙ্গ : মহিলা	HGC0148056 ফটো উপলব্ধ	668 নাম : বাবল বসুমতাৰী পিতাৰ নাম : প্ৰভাত বসুমতাৰী ঘৰ নং : ৫ বয়স : 31 লিঙ্গ : পুৰুষ	HGC2310089 ফটো উপলব্ধ
# 669 নাম : ৰোনী বসুমতাৰী পিতাৰ নাম : প্ৰভাত বসুমতাৰী ঘৰ নং : 5 বয়স : 25 লিঙ্গ : পুৰুষ	HGC0551069 ফটো উপলব্ধ	670 নাম : জেমস দৈমাৰী পিতাৰ নাম : জুগনু দৈমাৰী ঘৰ নং : 5 বয়স : 21 লিঙ্গ : পুৰুষ	PWX0023275 ফটো উপলব্ধ	671 নাম : লোকনাথ শৰ্মা পিতাৰ নাম : প্ৰেমলাল শৰ্মা ঘৰ নং : ৬ বয়স : 73 লিঙ্গ : পুৰুষ	HGC2129239 ফটো উপলব্ধ
672 নাম : হৰি প্ৰসাদ শৰ্মা পিতাৰ নাম : লোকনাথ শৰ্মা ঘৰ নং : ৬ বয়স : 43 লিঙ্গ : পুৰুষ	HGC2129251 ফটো উপলব্ধ	673 নাম : খৰ্গেন শৰ্মা পিতাৰ নাম : লোকনাথ শৰ্মা ঘৰ নং : ৬ বয়স : 40 লিঙ্গ : পুৰুষ	HGC2129262 ফটো উপলব্ধ	674 নাম : তিলেশ্বৰ শৰ্মা পিতাৰ নাম : লোকনাথ শৰ্মা ঘৰ নং : 6 বয়স : 29 লিঙ্গ : পুৰুষ	HGC0231514 ফটো উপলব্ধ
675 নাম : নীতু দেৱী স্বামীৰ নাম : খৰ্গেন শৰ্মা ঘৰ নং : 6 বয়স : 29 লিঙ্গ : মহিলা	HGC1471531 ফটো উপলব্ধ	676 নাম : মিনা শৰ্মা স্বামীৰ নাম : হৰি শৰ্মা ঘৰ নং : ৬ বয়স : 27 লিঙ্গ : মহিলা	HGC0373829 ফটো উপলব্ধ	677 নাম : জানকী ভৰালী ছেত্ৰী স্বামীৰ নাম : চেৰবাহাদুৰ ভৰালী ছেত্ৰী ঘৰ নং : ৭ বয়স : 63 লিঙ্গ : মহিলা	HGC2129273 ফটো উপলব্ধ
678 নাম : কৃষ্ণ ভৰালী ছেত্ৰী পিতাৰ নাম : চেৰবাহাদুৰ ভৰালী ছেত্ৰী ঘৰ নং : ৭ বয়স : 48 লিঙ্গ : পুৰুষ	HGC2129284 ফটো উপলব্ধ	679 নাম : হৰি ভৰালী ছেত্ৰী পিতাৰ নাম : চেৰ বাহাদুৰ ভৰালী ছেত্ৰী ঘৰ নং : ৭ বয়স : 43 লিঙ্গ : পুৰুষ	HGC2129295 ফটো উপলব্ধ	680 নাম : মঞ্জুৰাণী ছেত্ৰী পিতাৰ নাম : খৰ্গ বাহাদুৰ ছেত্ৰী ঘৰ নং : ৭ বয়স : 39 লিঙ্গ : মহিলা	HGC2129331 ফটো উপলব্ধ



681 নাম : বিজু ভৰালী পিতাৰ নাম: চেৰ বাহাদুৰ ভৰালী ঘৰ নং : ৭ বয়স : 38 লিঙ্গ : মহিলা	HGC2129320 ফটো উপলব্ধ	682 নাম : কমলা দেবী স্বামীৰ নাম: কৃষ্ণ ছেত্ৰী ঘৰ নং : ৭ বয়স : 37 লিঙ্গ : মহিলা	HGC2135037 ফটো উপলব্ধ	683 নাম : হম বাহাদুৰ ৰাই পিতাৰ নাম: গনেশ ৰাই ঘৰ নং : 7 বয়স : 22 লিঙ্গ : পুৰুষ	HGC1393552 ফটো উপলব্ধ
684 নাম : গনেশ ৰাই পিতাৰ নাম: বম বাহাদুৰ ৰায় ঘৰ নং : ৭ক বয়স : 53 লিঙ্গ : পুৰুষ	HGC2129342 ফটো উপলব্ধ	685 নাম : ধনময় ৰাই স্বামীৰ নাম: গনেশ ৰায় ঘৰ নং : ৭ক বয়স : 48 লিঙ্গ : মহিলা	HGC2129353 ফটো উপলব্ধ	686 নাম : চন্দ্ৰসিং ছেত্ৰী পিতাৰ নাম: লালবাহাদুৰ ছেত্ৰী ঘৰ নং : ৮ বয়স : 73 লিঙ্গ : পুৰুষ	HGC2129386 ফটো উপলব্ধ
687 নাম : তিলৰূপা ছেত্ৰী স্বামীৰ নাম: চন্দ্ৰসিং ছেত্ৰী ঘৰ নং : ৮ বয়স : 63 লিঙ্গ : মহিলা	HGC2129397 ফটো উপলব্ধ	S 688 নাম : দুৰ্গামায়া কুকী পিতাৰ নাম: চন্দ্ৰসিং কাকী ঘৰ নং : ৮ বয়স : 34 লিঙ্গ : মহিলা	HGC2129364 ফটো উপলব্ধ	689 নাম : গনেশ কাকী পিতাৰ নাম: চন্দ্ৰ কাকী ঘৰ নং : ৮ বয়স : 32 লিঙ্গ : পুৰুষ	HGC2310103 ফটো উপলব্ধ
690 নাম : উমা দেবী পিতাৰ নাম: গোপাল চেত্ৰী ঘৰ নং : 8 বয়স : 32 লিঙ্গ : মহিলা	HGC1142488 ফটো উপলব্ধ	691 নাম : খেম বাহাদুৰ ছেত্ৰী পিতাৰ নাম: গোপাল ছেত্ৰী ঘৰ নং : ৮ বয়স : 26 লিঙ্গ : পুৰুষ	HGC0373464 ফটো উপলব্ধ	692 নাম : গোপাল ছেত্ৰী পিতাৰ নাম: বলবাহাদুৰ ছেত্ৰী ঘৰ নং : 8ক বয়স : 53 লিঙ্গ : পুৰুষ	HGC2128769 ফটো উপলব্ধ
693 নাম : গোমা দেবী স্বামীৰ নাম: গোপাল ছেত্ৰী ঘৰ নং : 8ক বয়স : 48 লিঙ্গ : মহিলা	HGC2128770 ফটো উপলব্ধ	694 নাম : দুৰ্গা দেবী পিতাৰ নাম: গোপাল ছেত্ৰী ঘৰ নং : 8খ বয়স : 32 লিঙ্গ : মহিলা	HGC0013747 ফটো উপলব্ধ	695 নাম : দেবীলা বসুমতাৰী পিতাৰ নাম: হৰেণ বসুমতাৰী ঘৰ নং : 9 বয়স : 31 লিঙ্গ : মহিলা	HGC0205229 ফটো উপলব্ধ
696 নাম : খৰ্গ বাহাদুৰ প্ৰধান পিতাৰ নাম: লাল বাহাদুৰ প্ৰধান ঘৰ নং : ১০ বয়স : 65 লিঙ্গ : পুৰুষ	HGC2129444 ফটো উপলব্ধ	697 নাম : ভদ্ৰমায়া প্ৰধান স্বামীৰ নাম: খৰ্গবাহাদুৰ প্ৰধান ঘৰ নং : ১০ বয়স : 63 লিঙ্গ : মহিলা	HGC2129455 ফটো উপলব্ধ	698 নাম : মাধৱ প্ৰধান পিতাৰ নাম: খৰ্গ বাহাদুৰ প্ৰধান ঘৰ নং : ১০ বয়স : 41 লিঙ্গ : পুৰুষ	HGC2129488 ফটো উপলব্ধ
699 নাম : মঞ্জু প্ৰধান স্বামীৰ নাম: বৰুন প্ৰধান ঘৰ নং : ১০ বয়স : 40 লিঙ্গ : মহিলা	HGC2310147 ফটো উপলব্ধ	700 নাম : মঞ্জু প্ৰধান স্বামীৰ নাম: মাধৱ প্ৰধান ঘৰ নং : ১০ বয়স : 39 লিঙ্গ : মহিলা	HGC2129499 ফটো উপলব্ধ	701 নাম : বীনা প্ৰধান নেৱাৰ স্বামীৰ নাম: কেশব প্ৰধান ঘৰ নং : ১০ বয়স : 37 লিঙ্গ : মহিলা	HGC0002857 ফটো উপলব্ধ
702 নাম : যাদৱ প্ৰধান পিতাৰ নাম: খৰ্গ বাহাদুৰ প্ৰধান ঘৰ নং : ১০ বয়স : 37 লিঙ্গ : পুৰুষ	HGC2129502 ফটো উপলব্ধ	703 নাম : কেশব প্ৰধান পিতাৰ নাম: খৰ্গ বাহাদুৰ প্ৰধান ঘৰ নং : ১০ বয়স : 35 লিঙ্গ : পুৰুষ	HGC2129433 ফটো উপলব্ধ	704 নাম : ইন্দিৰা প্ৰধান স্বামীৰ নাম: যাদৱ প্ৰধান ঘৰ নং : ১০ বয়স : 33 লিঙ্গ : মহিলা	HGC0003277 ফটো উপলব্ধ
705 নাম : বিজু বসুমতাৰী পিতাৰ নাম: চন্দ্ৰলা বসুমতাৰী ঘৰ নং : ১০ বয়স : 24 লিঙ্গ : পুৰুষ	HGC1208461 ফটো উপলব্ধ	706 নাম : অৰুন প্ৰধান পিতাৰ নাম: ধনবাহাদুৰ প্ৰধান ঘৰ নং : 10খ বয়স : 38 লিঙ্গ : পুৰুষ	HGC0013752 ফটো উপলব্ধ	707 নাম : কুমাৰী চুব্বা প্ৰধান স্বামীৰ নাম: অৰুন প্ৰধান ঘৰ নং : 10খ বয়স : 34 লিঙ্গ : মহিলা	HGC0373696 ফটো উপলব্ধ
708 নাম : মহন প্ৰধান পিতাৰ নাম: অৰুন প্ৰধান ঘৰ নং : 10খ বয়স : 29 লিঙ্গ : পুৰুষ	HGC0232793 ফটো উপলব্ধ	709 নাম : মায়া প্ৰধান পিতাৰ নাম: অৰুন প্ৰধান ঘৰ নং : 10বী বয়স : 25 লিঙ্গ : মহিলা	HGC0545475 ফটো উপলব্ধ	710 নাম : সুনিতা প্ৰধান পিতাৰ নাম: অৰুন প্ৰধান ঘৰ নং : 10বী বয়স : 24 লিঙ্গ : মহিলা	HGC0545491 ফটো উপলব্ধ



711 নাম : বৰন প্ৰধান পিতাৰ নাম: ধন বাহাদুৰ প্ৰধান ঘৰ নং : ১০ক বয়স : 39 লিঙ্গ : পুৰুষ	HGC2310136 ফটো উপলব্ধ	712 নাম : ভবানী ধুংগেল পিতাৰ নাম: কৰ্ণাকৰ ধুংগেল ঘৰ নং : ১১ বয়স : 53 লিঙ্গ : পুৰুষ	HGC2129513 ফটো উপলব্ধ	713 নাম : থগেশ্বৰী ধুংগেল স্বামীৰ নাম: ভবানী ধুংগেল ঘৰ নং : ১১ বয়স : 44 লিঙ্গ : মহিলা	HGC2129524 ফটো উপলব্ধ
714 নাম : দিপক ডুঙ্গেল পিতাৰ নাম: ভৱানী ডুঙ্গেল ঘৰ নং : ১১ বয়স : 30 লিঙ্গ : পুৰুষ	HGC0012856 ফটো উপলব্ধ	715 নাম : খৰ্গাবাহাদুৰ ছেত্ৰী পিতাৰ নাম: কুলবাহাদুৰ ছেত্ৰী ঘৰ নং : ১২ বয়স : 65 লিঙ্গ : পুৰুষ	HGC2129535 ফটো উপলব্ধ	716 নাম : হিমা ছেত্ৰী স্বামীৰ নাম: খৰ্গাবাহাদুৰ ছেত্ৰী ঘৰ নং : ১২ বয়স : 58 লিঙ্গ : মহিলা	HGC2129546 ফটো উপলব্ধ
717 নাম : নীমা দেৱী স্বামীৰ নাম: দল বাহাদুৰ ছেত্ৰী ঘৰ নং : ১২ বয়স : 45 লিঙ্গ : মহিলা	HGC2129591 ফটো উপলব্ধ	718 নাম : গীতা দেৱী স্বামীৰ নাম: ৰাজীৱ ছেত্ৰী ঘৰ নং : ৩৭ বয়স : 37 লিঙ্গ : মহিলা	HGC2129580 ফটো উপলব্ধ	719 নাম : গোপাল ছেত্ৰী পিতাৰ নাম: খৰ্গ বাহাদুৰ ছেত্ৰী ঘৰ নং : ১২ বয়স : 35 লিঙ্গ : পুৰুষ	HGC2129568 ফটো উপলব্ধ
720 নাম : টাৰা দেৱী স্বামীৰ নাম: গোপাল চেত্ৰী ঘৰ নং : 12 বয়স : 29 লিঙ্গ : মহিলা	HGC0560359 ফটো উপলব্ধ	721 নাম : দল বাহাদুৰ ছেত্ৰী পিতাৰ নাম: কুল বাহাদুৰ ছেত্ৰী ঘৰ নং : 12ক বয়স : 45 লিঙ্গ : পুৰুষ	HGC2129579 ফটো উপলব্ধ	722 নাম : ৰাজীৱ ছেত্ৰী পিতাৰ নাম: খৰ্গ বাহাদুৰ ছেত্ৰী ঘৰ নং : 12খ বয়স : 38 লিঙ্গ : পুৰুষ	HGC2129557 ফটো উপলব্ধ
723 নাম : ইন্দ্ৰ নেউপানে পিতাৰ নাম: টংক নেউপানে ঘৰ নং : 13 বয়স : 38 লিঙ্গ : পুৰুষ	PWX0074252 ফটো উপলব্ধ	724 নাম : অনিতা উপ্ৰেতি স্বামীৰ নাম: ইন্দ্ৰ নেউপানে ঘৰ নং : 13 বয়স : 30 লিঙ্গ : মহিলা	PWX0113035 ফটো উপলব্ধ	725 নাম : দম্বৰকুমাৰী চিকতেল স্বামীৰ নাম: তুলসী চিকতেল ঘৰ নং : ১৫ বয়স : 65 লিঙ্গ : মহিলা	HGC2129626 ফটো উপলব্ধ
726 নাম : দেৱীমায়া উপাধ্যায় স্বামীৰ নাম: শান্তিৰাম উপাধ্যায় ঘৰ নং : ১৫ বয়স : 41 লিঙ্গ : মহিলা	HGC0013753 ফটো উপলব্ধ	727 নাম : শান্তিৰাম চিকতেল পিতাৰ নাম: তুলসী চিকতেল ঘৰ নং : ১৫ বয়স : 40 লিঙ্গ : পুৰুষ	HGC2129637 ফটো উপলব্ধ	728 নাম : বীৰ বাহাদুৰ মগৰ পিতাৰ নাম: লালী বাহাদুৰ মগৰ ঘৰ নং : ১৬ বয়স : 36 লিঙ্গ : পুৰুষ	HGC2129660 ফটো উপলব্ধ
729 নাম : কনেশ্বৰী বসুমতাৰী পিতাৰ নাম: সুক্ৰ বসুমতাৰী ঘৰ নং : 16 বয়স : 30 লিঙ্গ : মহিলা	HGC0047209 ফটো উপলব্ধ	730 নাম : চমিন ৰামচিয়াৰী পিতাৰ নাম: মহন ৰামচিয়াৰী ঘৰ নং : ১৬(ক) বয়স : 31 লিঙ্গ : পুৰুষ	HGC0046946 ফটো উপলব্ধ	731 নাম : নকুল ৰামচিয়াৰী পিতাৰ নাম: মোহন ৰামচিয়াৰী ঘৰ নং : ১৬ ক বয়স : 27 লিঙ্গ : পুৰুষ	HGC0373548 ফটো উপলব্ধ
S 732 নাম : অনোৰঞ্জন বসুমতাৰী পিতাৰ নাম: ভূপেন বসুমতাৰী ঘৰ নং : ১৬ক বয়স : 25 লিঙ্গ : পুৰুষ	HGC0374173 ফটো উপলব্ধ	733 নাম : বিকি ছেত্ৰী পিতাৰ নাম: কৃষ্ণ ছেত্ৰী ঘৰ নং : 17 বয়স : 40 লিঙ্গ : পুৰুষ	HGC2129671 ফটো উপলব্ধ	734 নাম : দিল কুমাৰী ৰাউত ছেত্ৰী স্বামীৰ নাম: বিকি ছেত্ৰী ঘৰ নং : 17 বয়স : 38 লিঙ্গ : মহিলা	HGC2129682 ফটো উপলব্ধ
735 নাম : প্ৰমিলা প্ৰসাদ পিতাৰ নাম: কৃষ্ণ কান্ত প্ৰসাদ ঘৰ নং : 17ক বয়স : 23 লিঙ্গ : মহিলা	PWX0023168 ফটো উপলব্ধ	736 নাম : ৰঘুনাথ উপাধ্যায় পিতাৰ নাম: হিৰালাল উপাধ্যায় ঘৰ নং : ১৯ক বয়স : 68 লিঙ্গ : পুৰুষ	HGC2129762 ফটো উপলব্ধ	737 নাম : খেম প্ৰচাদ খাতিয়াৰ পিতাৰ নাম: ওড়নন্দ খাতিয়াৰ ঘৰ নং : ১৯ বয়স : 64 লিঙ্গ : পুৰুষ	HGC2129717 ফটো উপলব্ধ
738 নাম : দেৱীমায়া খতিওৰা স্বামীৰ নাম: ক্ষেমপ্ৰসাদ খতিওৰা ঘৰ নং : ১৯ বয়স : 50 লিঙ্গ : মহিলা	HGC2129728 ফটো উপলব্ধ	S 739 নাম : গায়ত্ৰী দেৱী খতিয়াৰ স্বামীৰ নাম: মুক্তিনাথ খতিয়াৰ ঘৰ নং : ১৯ বয়স : 43 লিঙ্গ : মহিলা	HGC2129740 ফটো উপলব্ধ	S 740 নাম : মুক্তিনাথ খতিয়াৰ পিতাৰ নাম: দেৱীপ্ৰসাদ খতিয়াৰ ঘৰ নং : ১৯ বয়স : 42 লিঙ্গ : পুৰুষ	HGC2129739 ফটো উপলব্ধ



741 নাম : বাম চন্দ্ৰ খতিয়ৰা পিতাৰ নাম: ক্ষেম প্ৰসাদ খতিয়ৰা ঘৰ নং : 19 বয়স : 36 লিঙ্গ : পুৰুষ	HGC1263946 ফটো উপলব্ধ	742 নাম : লাল প্ৰসাদ খতিয়ৰা পিতাৰ নাম: ক্ষেম প্ৰসাদ খতিয়ৰা ঘৰ নং : 19 বয়স : 29 লিঙ্গ : পুৰুষ	HGC0259697 ফটো উপলব্ধ	743 নাম : বৰুণা উপাধ্যায় স্বামীৰ নাম: বাজীৰ উপাধ্যায় ঘৰ নং : 15(ক) বয়স : 35 লিঙ্গ : মহিলা	HGC0062596 ফটো উপলব্ধ
744 নাম : গংগা দেৱী খিতাৰা স্বামীৰ নাম: বামচন্দ্ৰ সত্ৰীয়াৰা ঘৰ নং : 19 বয়স : 29 লিঙ্গ : মহিলা	HGC0373688 ফটো উপলব্ধ	745 নাম : ইন্দ্ৰ প্ৰসাদ খতিওৰা পিতাৰ নাম: ক্ষেম প্ৰসাদ খতিওৰা ঘৰ নং : 19 বয়স : 32 লিঙ্গ : পুৰুষ	HGC0013755 ফটো উপলব্ধ	746 নাম : বাজীৰ উপাধ্যায় পিতাৰ নাম: বঘুনাথ উপাধ্যায় ঘৰ নং : 15(ক) বয়স : 37 লিঙ্গ : পুৰুষ	HGC2129773 ফটো উপলব্ধ
747 নাম : দীপা দেৱী স্বামীৰ নাম: বাজু ৰিমাল ঘৰ নং : 20 বয়স : 38 লিঙ্গ : মহিলা	HGC0068759 ফটো উপলব্ধ	748 নাম : গনেশ ৰিমাল পিতাৰ নাম: ধৰ্ম প্ৰসাদ ৰিমাল ঘৰ নং : 20 বয়স : 38 লিঙ্গ : পুৰুষ	HGC2129808 ফটো উপলব্ধ	749 নাম : বাজু ৰিমাল পিতাৰ নাম: ধৰ্ম প্ৰসাদ ৰিমাল ঘৰ নং : 20 বয়স : 36 লিঙ্গ : পুৰুষ	HGC2129819 ফটো উপলব্ধ
750 নাম : প্ৰসেনজিত নাৰ্জাৰী পিতাৰ নাম: ভিনিন নাৰ্জাৰী ঘৰ নং : 20 বয়স : 23 লিঙ্গ : পুৰুষ	PWX0021592 ফটো উপলব্ধ	751 নাম : পূৰ্ণবাহাদুৰ লামা পিতাৰ নাম: পৰ্ণবাহাদুৰ লামা ঘৰ নং : 21 বয়স : 53 লিঙ্গ : পুৰুষ	HGC2129853 ফটো উপলব্ধ	752 নাম : প্ৰেমবাহাদুৰ লামা পিতাৰ নাম: পৰ্ণবাহাদুৰ লামা ঘৰ নং : 21 বয়স : 48 লিঙ্গ : পুৰুষ	HGC2129864 ফটো উপলব্ধ
753 নাম : তাৰা লামা পিতাৰ নাম: পঞ্চ বাহাদুৰ লামা ঘৰ নং : 21 বয়স : 44 লিঙ্গ : মহিলা	HGC0242701 ফটো উপলব্ধ	754 নাম : কেশৱ লামা পিতাৰ নাম: পঞ্চ বাহাদুৰ লামা ঘৰ নং : 21 বয়স : 40 লিঙ্গ : পুৰুষ	HGC2129886 ফটো উপলব্ধ	755 নাম : বাজু লামা পিতাৰ নাম: নৰেন লামা ঘৰ নং : 21 বয়স : 27 লিঙ্গ : পুৰুষ	HGC0236323 ফটো উপলব্ধ
756 নাম : ডেভিদ লামা মাতৃৰ নাম: তাৰা লামা ঘৰ নং : 21 বয়স : 20 লিঙ্গ : পুৰুষ	PWX0008912 ফটো উপলব্ধ	757 নাম : মনোজ লামা পিতাৰ নাম: নৰেশ বাহাদুৰ লামা ঘৰ নং : 21 বয়স : 29 লিঙ্গ : পুৰুষ	HGC0218875 ফটো উপলব্ধ	758 নাম : লক্ষীমাত্ৰা লামা স্বামীৰ নাম: বাৰবাহাদুৰ লামা ঘৰ নং : 22 বয়স : 46 লিঙ্গ : মহিলা	HGC2129933 ফটো উপলব্ধ
759 নাম : বাৰবাহাদুৰ লামা পিতাৰ নাম: হৰ্ষবা লামা ঘৰ নং : 22 বয়স : 44 লিঙ্গ : পুৰুষ	HGC2129922 ফটো উপলব্ধ	760 নাম : দলৈ লামা পিতাৰ নাম: হৰ্ষ বাহাদুৰ লামা ঘৰ নং : 22 বয়স : 38 লিঙ্গ : পুৰুষ	HGC2129900 ফটো উপলব্ধ	761 নাম : সঞ্জীৱ লামা পিতাৰ নাম: মনবাহাদুৰ লামা ঘৰ নং : 23 বয়স : 35 লিঙ্গ : পুৰুষ	HGC2129955 ফটো উপলব্ধ
762 নাম : গমা লামা স্বামীৰ নাম: সঞ্জীৱ লামা ঘৰ নং : 23 বয়স : 32 লিঙ্গ : মহিলা	HGC0013757 ফটো উপলব্ধ	763 নাম : দৈবকী শৰ্মা পিতাৰ নাম: খৰ্গ প্ৰসাদ শৰ্মা ঘৰ নং : 26 বয়স : 27 লিঙ্গ : মহিলা	HGC0286054 ফটো উপলব্ধ	764 নাম : কেশৱ শৰ্মা পিতাৰ নাম: খৰ্গ প্ৰসাদ শৰ্মা ঘৰ নং : 26 বয়স : 26 লিঙ্গ : পুৰুষ	HGC0285981 ফটো উপলব্ধ
765 নাম : চুডামণি শৰ্মা পিতাৰ নাম: খৰ্গ শৰ্মা ঘৰ নং : 26 বয়স : 23 লিঙ্গ : পুৰুষ	HGC1114867 ফটো উপলব্ধ	766 নাম : অম্বিকা দেৱী স্বামীৰ নাম: এমনাথ শৰ্মা ঘৰ নং : 29 বয়স : 43 লিঙ্গ : মহিলা	HGC2130009 ফটো উপলব্ধ	767 নাম : কুমাৰ শৰ্মা পিতাৰ নাম: এমপ্ৰহাদ শৰ্মা ঘৰ নং : 27 বয়স : 27 লিঙ্গ : পুৰুষ	HGC0551523 ফটো উপলব্ধ
768 নাম : জীবন শৰ্মা পিতাৰ নাম: আম প্ৰচাদ শৰ্মা ঘৰ নং : 27 বয়স : 23 লিঙ্গ : পুৰুষ	HGC0613042 ফটো উপলব্ধ	769 নাম : সঞ্জয় শৰ্মা স্বামীৰ নাম: কুমাৰ শৰ্মা ঘৰ নং : 27 বয়স : 21 লিঙ্গ : মহিলা	PWX0105791 ফটো উপলব্ধ	770 নাম : ৰম্যা দেৱী স্বামীৰ নাম: দুৰ্গা শৰ্মা ঘৰ নং : 29 বয়স : 53 লিঙ্গ : মহিলা	HGC2130021 ফটো উপলব্ধ



771 নাম : সাবিত্ৰী দেৱী স্বামীৰ নাম: টংক কাৰ্কী ঘৰ নং : ২৮ বয়স : 51 লিঙ্গ : মহিলা	HGC2130043 ফটো উপলব্ধ	772 নাম : প্ৰদীপ কাৰ্কী পিতাৰ নাম: টংক কাৰ্কী ঘৰ নং : ২৮ বয়স : 38 লিঙ্গ : পুৰুষ	HGC2130054 ফটো উপলব্ধ	773 নাম : প্ৰনৱ কুমাৰ পিতাৰ নাম: টংক কাৰ্কী ঘৰ নং : ২৮ বয়স : 36 লিঙ্গ : পুৰুষ	HGC2130065 ফটো উপলব্ধ
774 নাম : বিজয় কুমাৰ কাৰ্কী ছেত্ৰী পিতাৰ নাম: টংক কাৰ্কী ছেত্ৰী ঘৰ নং : ২৮ বয়স : 30 লিঙ্গ : পুৰুষ	HGC0096636 ফটো উপলব্ধ	775 নাম : ৰুদ্ৰ কুমাৰ কাৰ্কী পিতাৰ নাম: টংক কাৰ্কী ছেত্ৰী ঘৰ নং : ২৮ বয়স : 29 লিঙ্গ : পুৰুষ	HGC0096867 ফটো উপলব্ধ	776 নাম : লোকবাহাদুৰ ছেত্ৰী পিতাৰ নাম: লালবাহাদুৰ ছেত্ৰী ঘৰ নং : ২৮ বয়স : 47 লিঙ্গ : পুৰুষ	HGC2130087 ফটো উপলব্ধ
777 নাম : কৃষ্ণা মায়া উপ্ৰেতি স্বামীৰ নাম: ৰূপনাৰায়ণ উপ্ৰেতি ঘৰ নং : ২৯ বয়স : 68 লিঙ্গ : মহিলা	HGC2130134 ফটো উপলব্ধ	778 নাম : ৰূপনাৰায়ণ উপ্ৰেতি পিতাৰ নাম: দিলিৰাম উপ্ৰেতি ঘৰ নং : ২৯ বয়স : 60 লিঙ্গ : পুৰুষ	HGC2130123 ফটো উপলব্ধ	779 নাম : লোকনাথ উপ্ৰেতি পিতাৰ নাম: ৰূপনাৰায়ণ উপ্ৰেতি ঘৰ নং : ২৯ বয়স : 41 লিঙ্গ : পুৰুষ	HGC2130145 ফটো উপলব্ধ
780 নাম : সবিতা দেৱী স্বামীৰ নাম: লোকনাথ উপ্ৰেতি ঘৰ নং : ২৯ বয়স : 40 লিঙ্গ : মহিলা	HGC2310205 ফটো উপলব্ধ	781 নাম : ৰাজু উপ্ৰেতী পিতাৰ নাম: ৰূপনাৰায়ন উপ্ৰেতী ঘৰ নং : ২৯ বয়স : 37 লিঙ্গ : পুৰুষ	HGC2130167 ফটো উপলব্ধ	782 নাম : মঞ্জু ছেত্ৰী স্বামীৰ নাম: ৰোহিত ছেত্ৰী ঘৰ নং : ৩৩ বয়স : 42 লিঙ্গ : মহিলা	HGC2130225 ফটো উপলব্ধ
783 নাম : পূজা ছেত্ৰী পিতাৰ নাম: ৰোহিত ছেত্ৰী ঘৰ নং : ৩৩ বয়স : 27 লিঙ্গ : মহিলা	HGC0281980 ফটো উপলব্ধ	784 নাম : পবীন চেত্ৰী মাতৃৰ নাম: মনজু চেত্ৰী ঘৰ নং : 33 বয়স : 24 লিঙ্গ : পুৰুষ	HGC1374404 ফটো উপলব্ধ	785 নাম : গীতা দেৱী স্বামীৰ নাম: অমৰ ছেত্ৰী ঘৰ নং : 33 বয়স : 29 লিঙ্গ : মহিলা	PWX0007906 ফটো উপলব্ধ
786 নাম : ৰীতা ছেত্ৰী স্বামীৰ নাম: ক্ষেমলাল ছেত্ৰী ঘৰ নং : ৩৩ বয়স : 34 লিঙ্গ : মহিলা	HGC0621722 ফটো উপলব্ধ	787 নাম : অমৰ ছেত্ৰী পিতাৰ নাম: ঘনশ্যাম ছেত্ৰী ঘৰ নং : ৩৩ বয়স : 34 লিঙ্গ : পুৰুষ	HGC0013758 ফটো উপলব্ধ	788 নাম : ৰিত কুমাৰ প্ৰধান পিতাৰ নাম: বল বাহাদুৰ প্ৰধান ঘৰ নং : ৩৪ বয়স : 36 লিঙ্গ : পুৰুষ	HGC2130269 ফটো উপলব্ধ
789 নাম : মিনা প্ৰধান স্বামীৰ নাম: ৰামপ্ৰসাদ প্ৰধান ঘৰ নং : ৩৪ বয়স : 35 লিঙ্গ : মহিলা	HGC2130281 ফটো উপলব্ধ	790 নাম : জাহ্নবী নেৱাৰ স্বামীৰ নাম: ঋত কুমাৰ প্ৰধান ঘৰ নং : ৩৪ বয়স : 29 লিঙ্গ : মহিলা	HGC0114835 ফটো উপলব্ধ	791 নাম : ৰাজু কুমাৰ চাহু পিতাৰ নাম: ৰাম বচন চাহু ঘৰ নং : 35 বয়স : 39 লিঙ্গ : পুৰুষ	HGC0013767 ফটো উপলব্ধ
792 নাম : জ্যোতি গুপ্তা স্বামীৰ নাম: ৰাজু কুমাৰ চাহু ঘৰ নং : ৩৫ বয়স : 28 লিঙ্গ : মহিলা	HGC1384908 ফটো উপলব্ধ	793 নাম : দলবাহাদুৰ ছেত্ৰী পিতাৰ নাম: গংগাবাহাদুৰ ছেত্ৰী ঘৰ নং : ৩৬ বয়স : 48 লিঙ্গ : পুৰুষ	HGC2130327 ফটো উপলব্ধ	#2 794 নাম : পবিত্ৰ ছেত্ৰী পিতাৰ নাম: দোল বাহাদুৰ চেত্ৰী ঘৰ নং : 36 বয়স : 28 লিঙ্গ : মহিলা	HGC1226034 ফটো উপলব্ধ
795 নাম : এগমায়া ছেত্ৰী স্বামীৰ নাম: টংক বাহাদুৰ ছেত্ৰী ঘৰ নং : ৩৬ বয়স : 61 লিঙ্গ : মহিলা	HGC0013759 ফটো উপলব্ধ	796 নাম : বাটলী ছেত্ৰী পিতাৰ নাম: টংক বাহাদুৰ ছেত্ৰী ঘৰ নং : ৩৬ বয়স : 37 লিঙ্গ : মহিলা	HGC0013760 ফটো উপলব্ধ	797 নাম : দেৱী মায়া ছেত্ৰী স্বামীৰ নাম: ৰমেশ ছেত্ৰী ঘৰ নং : ৩৬ বয়স : 35 লিঙ্গ : মহিলা	HGC2310125 ফটো উপলব্ধ
798 নাম : ধন বাহাদুৰ ছেত্ৰী পিতাৰ নাম: টংক বাহাদুৰ ছেত্ৰী ঘৰ নং : ৩৬ বয়স : 31 লিঙ্গ : পুৰুষ	HGC0013761 ফটো উপলব্ধ	799 নাম : নয়ন কলা কাৰ্কী স্বামীৰ নাম: খৰ্গ বাহাদুৰ কাৰ্কী ঘৰ নং : ৩৮ বয়স : 66 লিঙ্গ : মহিলা	HGC2130372 ফটো উপলব্ধ	800 নাম : সুৰেশ কাৰ্কী পিতাৰ নাম: খৰ্গ বাহাদুৰ কাৰ্কী ঘৰ নং : ৩৮ বয়স : 43 লিঙ্গ : পুৰুষ	HGC2130383 ফটো উপলব্ধ



801 নাম : পংকজ কাৰ্কী পিতাৰ নাম: খৰ্গ বাহাদুৰ কাৰ্কী ঘৰ নং : ৩৮ বয়স : 38 লিঙ্গ : পুৰুষ	HGC2130394 ফটো উপলব্ধ	802 নাম : পুনম ছেত্ৰী স্বামীৰ নাম: সুৰেশ কাৰ্কী ঘৰ নং : ৩৮ বয়স : 34 লিঙ্গ : মহিলা	HGC2310227 ফটো উপলব্ধ	803 নাম : দীপা কাৰ্কী স্বামীৰ নাম: ধ্ৰুৱ কাৰ্কী ঘৰ নং : ৩৮ বয়স : 48 লিঙ্গ : মহিলা	HGC2130430 ফটো উপলব্ধ
804 নাম : চেবন কুমাৰ কাৰ্কী পিতাৰ নাম: ধ্ৰুৱ কাৰ্কী ঘৰ নং : ৩৯ বয়স : 37 লিঙ্গ : পুৰুষ	HGC2130441 ফটো উপলব্ধ	805 নাম : পৰন কুৰ্কী মাতৃৰ নাম: দীপা কাৰ্কী ঘৰ নং : ৩৯ বয়স : 32 লিঙ্গ : পুৰুষ	HGC2130452 ফটো উপলব্ধ	806 নাম : প্ৰমিলা দেবী স্বামীৰ নাম: চেবন কুমাৰ কাৰ্কী ঘৰ নং : 39 বয়স : 29 লিঙ্গ : মহিলা	PWX0012542 ফটো উপলব্ধ
807 নাম : বশী কাৰ্কী পিতাৰ নাম: ধ্ৰুৱ কাৰ্কী ঘৰ নং : 39 বয়স : 28 লিঙ্গ : পুৰুষ	HGC0293928 ফটো উপলব্ধ	808 নাম : চাজন ছেত্ৰী পিতাৰ নাম: মন বাহাদুৰ ছেত্ৰী ঘৰ নং : ৪০ বয়স : 36 লিঙ্গ : পুৰুষ	HGC2130474 ফটো উপলব্ধ	809 নাম : ভাৰতী ছেত্ৰী পিতাৰ নাম: মন বাহাদুৰ ছেত্ৰী ঘৰ নং : ৪০ বয়স : 23 লিঙ্গ : মহিলা	HGC1300714 ফটো উপলব্ধ
810 নাম : কৰণ শৰ্মা মাতৃৰ নাম: বিমলা শৰ্মা ঘৰ নং : 40এ বয়স : 26 লিঙ্গ : পুৰুষ	HGC1492099 ফটো উপলব্ধ	811 নাম : কিৰণ শৰ্মা পিতাৰ নাম: প্ৰসাদ শৰ্মা ঘৰ নং : ৪০ ক বয়স : 26 লিঙ্গ : পুৰুষ	HGC0373621 ফটো উপলব্ধ	812 নাম : এম প্ৰসাদ শৰ্মা পিতাৰ নাম: বাসুদেৱ শৰ্মা ঘৰ নং : ৪০ক বয়স : 53 লিঙ্গ : পুৰুষ	HGC2130485 ফটো উপলব্ধ
813 নাম : বিমলা শৰ্মা স্বামীৰ নাম: এম প্ৰসাদ শৰ্মা ঘৰ নং : ৪০ক বয়স : 46 লিঙ্গ : মহিলা	HGC2130496 ফটো উপলব্ধ	814 নাম : গুডিড গুপ্ত স্বামীৰ নাম: বিজয় গুপ্তা ঘৰ নং : 42 কা বয়স : 43 লিঙ্গ : মহিলা	HGC0167197 ফটো উপলব্ধ	815 নাম : হিজয় গুপতা পিতাৰ নাম: বাগবাত প্ৰচাদ গুপতা ঘৰ নং : 42 ক বয়স : 43 লিঙ্গ : পুৰুষ	HGC0552133 ফটো উপলব্ধ
816 নাম : থানেশ্বৰ বসুমতাৰী পিতাৰ নাম: মহেন্দ্ৰ বসুমতাৰী ঘৰ নং : 46 বয়স : 57 লিঙ্গ : পুৰুষ	HGC0374355 ফটো উপলব্ধ	S 817 নাম : ইসিমিনা বসুমতাৰী অন্যান্য: উচাং বসুমতাৰী ঘৰ নং : 46 বয়স : 49 লিঙ্গ : মহিলা	HGC0526129 ফটো উপলব্ধ	818 নাম : উসংগ বসুমতাৰী পিতাৰ নাম: অংগা বসুমতাৰী ঘৰ নং : ৪৬ বয়স : 49 লিঙ্গ : পুৰুষ	HGC2130532 ফটো উপলব্ধ
819 নাম : বালচি বসুমতাৰী স্বামীৰ নাম: থানেশ্বৰ বসুমতাৰী ঘৰ নং : 46 বয়স : 46 লিঙ্গ : মহিলা	HGC2130576 ফটো উপলব্ধ	820 নাম : চম্পা বসুমতাৰী স্বামীৰ নাম: উসংগ বসুমতাৰী ঘৰ নং : ৪৬ বয়স : 41 লিঙ্গ : মহিলা	HGC2130554 ফটো উপলব্ধ	821 নাম : হেমঙ্গলী বসুমতাৰী স্বামীৰ নাম: উসুম বসুমতাৰী ঘৰ নং : ৪৬ বয়স : 32 লিঙ্গ : মহিলা	HGC2130543 ফটো উপলব্ধ
S 822 নাম : কুইন বসুমতাৰী পিতাৰ নাম: উসংগ বসুমতাৰী ঘৰ নং : ৪৬ বয়স : ৪1 লিঙ্গ : মহিলা	HGC0373894 ফটো উপলব্ধ	823 নাম : ৰতন বসুমতাৰী পিতাৰ নাম: উচুম বসুমতাৰী ঘৰ নং : ৪৬ বয়স : 31 লিঙ্গ : পুৰুষ	HGC0282624 ফটো উপলব্ধ	824 নাম : মৈন বসুমতাৰী পিতাৰ নাম: উসুম বসুমতাৰী ঘৰ নং : 46 বয়স : 22 লিঙ্গ : মহিলা	HGC1423524 ফটো উপলব্ধ
825 নাম : চবিত বসুমতাৰী পিতাৰ নাম: থানেশ্বৰ বসুমতাৰী ঘৰ নং : ৪৬ক বয়স : 33 লিঙ্গ : পুৰুষ	HGC0420166 ফটো উপলব্ধ	826 নাম : মনিৰাম ৰাভা পিতাৰ নাম: ঘনকান্ত ৰাভা ঘৰ নং : ৪৭ বয়স : 56 লিঙ্গ : পুৰুষ	HGC2130623 ফটো উপলব্ধ	827 নাম : থানেশ্বৰী বসুমতাৰী স্বামীৰ নাম: লজেন বসুমতাৰী ঘৰ নং : ৪৭ বয়স : 50 লিঙ্গ : মহিলা	HGC2130612 ফটো উপলব্ধ
828 নাম : ধনেশ্বৰ বসুমতাৰী পিতাৰ নাম: দাৰেন বসুমতাৰী ঘৰ নং : ৪৭(খ) বয়স : 59 লিঙ্গ : পুৰুষ	HGC0143057 ফটো উপলব্ধ	S 829 নাম : অজয় নাৰ্জাৰী পিতাৰ নাম: ভবেন নাৰ্জাৰী ঘৰ নং : ৪৭গ বয়স : ৪9 লিঙ্গ : পুৰুষ	HGC0143206 ফটো উপলব্ধ	830 নাম : হৰেন বসুমতাৰী পিতাৰ নাম: দুৰ্গা বসুমতাৰী ঘৰ নং : ৪৭ক বয়স : 66 লিঙ্গ : পুৰুষ	HGC2130645 ফটো উপলব্ধ



831 নাম : জয়মতী বসুমতাৰী স্বামীৰ নাম : হৰেন বসুমতাৰী ঘৰ নং : ৪৭ক বয়স : 55 লিঙ্গ : মহিলা	HGC2130656 ফটো উপলব্ধ	832 নাম : ৰূপাৰাম বসুমতাৰী পিতাৰ নাম : হৰেন বসুমতাৰী ঘৰ নং : ৪৭ক বয়স : 35 লিঙ্গ : পুৰুষ	HGC2130667 ফটো উপলব্ধ	833 নাম : এগমায়া শৰ্মা স্বামীৰ নাম : কালু শৰ্মা ঘৰ নং : ৪৮ বয়স : 52 লিঙ্গ : মহিলা	HGC2130703 ফটো উপলব্ধ
834 নাম : কুমাৰ শৰ্মা পিতাৰ নাম : কৃষ্ণপ্ৰসাদ শৰ্মা ঘৰ নং : ৪৮ বয়স : 43 লিঙ্গ : পুৰুষ	HGC2130690 ফটো উপলব্ধ	835 নাম : লতা দেৱী মাতৃৰ নাম : এগমায়া শৰ্মা ঘৰ নং : ৪৮ বয়স : 30 লিঙ্গ : মহিলা	HGC0013763 ফটো উপলব্ধ	836 নাম : সঞ্জিতা ছেত্ৰী স্বামীৰ নাম : কুমাৰ শৰ্মা ঘৰ নং : ৪৮ বয়স : 25 লিঙ্গ : মহিলা	HGC0373647 ফটো উপলব্ধ
837 নাম : তুলসী শৰ্মা পিতাৰ নাম : কৃষ্ণপ্ৰসাদ শৰ্মা ঘৰ নং : ৪৮ বয়স : 46 লিঙ্গ : পুৰুষ	HGC2130689 ফটো উপলব্ধ	838 নাম : ৰূপা দেৱী স্বামীৰ নাম : তুলসী শৰ্মা ঘৰ নং : ৪৮ বয়স : 41 লিঙ্গ : মহিলা	HGC0144436 ফটো উপলব্ধ	839 নাম : মীৰা শৰ্মা স্বামীৰ নাম : কমল শৰ্মা ঘৰ নং : ৪৮ বয়স : 40 লিঙ্গ : মহিলা	HGC2130714 ফটো উপলব্ধ
840 নাম : ভক্ত প্ৰচাদ শৰ্মা মাতৃৰ নাম : মীৰা শৰ্মা ঘৰ নং : ৪৮ বয়স : 24 লিঙ্গ : পুৰুষ	HGC0631614 ফটো উপলব্ধ	841 নাম : সুনিতা শৰ্মা পিতাৰ নাম : কমল শৰ্মা ঘৰ নং : ৪৮ বয়স : 21 লিঙ্গ : মহিলা	PWX0032441 ফটো উপলব্ধ	842 নাম : বিলাস চাহু পিতাৰ নাম : শিবপ্ৰসাদ চাহু ঘৰ নং : ৪৯ বয়স : 52 লিঙ্গ : পুৰুষ	HGC2130725 ফটো উপলব্ধ
# 843 নাম : ববীতা চাহু স্বামীৰ নাম : বিলাস চাহু ঘৰ নং : ৪৯ বয়স : 50 লিঙ্গ : মহিলা	HGC2130736 ফটো উপলব্ধ	# 844 নাম : বিংকী চাহু স্বামীৰ নাম : ৰাজু চাহু ঘৰ নং : ৪৯ বয়স : 28 লিঙ্গ : মহিলা	PWX0032524 ফটো উপলব্ধ	845 নাম : ৰাজু চাহু পিতাৰ নাম : বিলাশ চাহু ঘৰ নং : ৪৯ বয়স : 31 লিঙ্গ : পুৰুষ	HGC0146936 ফটো উপলব্ধ
846 নাম : ভাস্কৰ চাহু পিতাৰ নাম : বিলাচ চাহু ঘৰ নং : ৪৯ বয়স : 27 লিঙ্গ : পুৰুষ	HGC0374314 ফটো উপলব্ধ	847 নাম : অমৃত চাহু পিতাৰ নাম : চিলাস চাহু ঘৰ নং : ৪৯ বয়স : 25 লিঙ্গ : পুৰুষ	HGC0516237 ফটো উপলব্ধ	848 নাম : বিনু কাৰ্কী স্বামীৰ নাম : উমা ছেত্ৰী ঘৰ নং : ০52 বয়স : 43 লিঙ্গ : মহিলা	HGC2130407 ফটো উপলব্ধ
849 নাম : অক্ষিতা চেত্ৰী পিতাৰ নাম : উমা চেত্ৰী ঘৰ নং : ০52 বয়স : 23 লিঙ্গ : মহিলা	HGC1172907 ফটো উপলব্ধ	850 নাম : কুল বাহাদুৰ লামা পিতাৰ নাম : ধন বাহাদুৰ লামা ঘৰ নং : ৫৩ বয়স : 40 লিঙ্গ : পুৰুষ	HGC2130758 ফটো উপলব্ধ	851 নাম : চৰিতা লামা পিতাৰ নাম : ধন বাহাদুৰ লামা ঘৰ নং : 53 বয়স : 35 লিঙ্গ : মহিলা	HGC0222547 ফটো উপলব্ধ
852 নাম : সুজাতা লামা স্বামীৰ নাম : কুল বাহাদুৰ লামা ঘৰ নং : 53 বয়স : 20 লিঙ্গ : মহিলা	PWX0005314 ফটো উপলব্ধ	853 নাম : বাসন্তী গয়াৰী স্বামীৰ নাম : বিপিন চন্দ্ৰ গয়াৰী ঘৰ নং : ৫৪ বয়স : 48 লিঙ্গ : মহিলা	HGC2130770 ফটো উপলব্ধ	854 নাম : প্ৰবিন গয়াৰী পিতাৰ নাম : বিপিন চন্দ্ৰ গয়াৰী ঘৰ নং : ৫৪ বয়স : 35 লিঙ্গ : পুৰুষ	HGC2130781 ফটো উপলব্ধ
855 নাম : ৰীতা গয়াৰী পিতাৰ নাম : বিপিনচন্দ্ৰ গয়াৰী ঘৰ নং : ৫৪ বয়স : 34 লিঙ্গ : মহিলা	HGC2130805 ফটো উপলব্ধ	856 নাম : পল্লবী গয়াৰী স্বামীৰ নাম : প্ৰবিন গয়াৰী ঘৰ নং : ৫৪ বয়স : 34 লিঙ্গ : মহিলা	HGC2130792 ফটো উপলব্ধ	857 নাম : ললীতা গয়াৰী পিতাৰ নাম : বিপিন চন্দ্ৰ গয়াৰী ঘৰ নং : ৫৪ বয়স : 31 লিঙ্গ : মহিলা	HGC0013764 ফটো উপলব্ধ
858 নাম : মালতী চাহু স্বামীৰ নাম : মনিন্দ্ৰ চাহু ঘৰ নং : ৫৬ বয়স : 43 লিঙ্গ : মহিলা	HGC0013765 ফটো উপলব্ধ	859 নাম : মনিন্দ্ৰ চাহু পিতাৰ নাম : ৰামবচন চাহু ঘৰ নং : ৫৬ বয়স : 40 লিঙ্গ : পুৰুষ	HGC0013766 ফটো উপলব্ধ	860 নাম : চুন চাহু পিতাৰ নাম : তেজ নাৰায়ণ চাহু ঘৰ নং : ৫৬ বয়স : 32 লিঙ্গ : পুৰুষ	HGC2130872 ফটো উপলব্ধ



861 নাম : সন্ধ্যা শাহু পিতাৰ নাম: মুনীন্দ্র শাহু ঘৰ নং : 56 বয়স : 21 লিঙ্গ : মহিলা	HGC1443043 ফটো উপলব্ধ	862 নাম : বঞ্জিত দাস পিতাৰ নাম: ভূপেন দাস ঘৰ নং : ৫৬ক বয়স : 29 লিঙ্গ : পুৰুষ	HGC0420505 ফটো উপলব্ধ	863 নাম : জিন্টু দাস পিতাৰ নাম: ভূপেন দাস ঘৰ নং : ৫৬ক বয়স : 26 লিঙ্গ : পুৰুষ	HGC0420406 ফটো উপলব্ধ
864 নাম : পপী দাস পিতাৰ নাম: ভূপেন দাস ঘৰ নং : ৫৬ক বয়স : 24 লিঙ্গ : মহিলা	HGC0603811 ফটো উপলব্ধ	865 নাম : ভূপেন দাস পিতাৰ নাম: নেদোৰাম দাশ ঘৰ নং : ৫৬ক বয়স : 52 লিঙ্গ : পুৰুষ	HGC2130883 ফটো উপলব্ধ	866 নাম : পদ্মা নাথ দাস স্বামীৰ নাম: ভূপেন দাস ঘৰ নং : ৫৬ক বয়স : 42 লিঙ্গ : মহিলা	HGC2130894 ফটো উপলব্ধ
867 নাম : গনেশ দাস পিতাৰ নাম: জুগেশ দাশ ঘৰ নং : ৫৭ বয়স : 42 লিঙ্গ : পুৰুষ	HGC2130929 ফটো উপলব্ধ	868 নাম : কাৰ্তিক দাস পিতাৰ নাম: যোগেশ দাস ঘৰ নং : ৫৭ বয়স : 38 লিঙ্গ : পুৰুষ	HGC2130930 ফটো উপলব্ধ	869 নাম : ধনী দাস পিতাৰ নাম: যোগেশ দাস ঘৰ নং : ৫৭ বয়স : 30 লিঙ্গ : মহিলা	HGC0161778 ফটো উপলব্ধ
870 নাম : জমুনা দাশ স্বামীৰ নাম: গনেশ দাশ ঘৰ নং : 57 বয়স : 27 লিঙ্গ : মহিলা	HGC0625483 ফটো উপলব্ধ	871 নাম : অমৰ দাস পিতাৰ নাম: মধু দাস ঘৰ নং : 58 বয়স : 36 লিঙ্গ : পুৰুষ	HGC1142309 ফটো উপলব্ধ	872 নাম : প্রদীপ পাল পিতাৰ নাম: নিৰোদ পাল ঘৰ নং : ৫৯ বয়স : 63 লিঙ্গ : পুৰুষ	HGC2130941 ফটো উপলব্ধ
873 নাম : বিৰহী পাল স্বামীৰ নাম: প্রদীপ পাল ঘৰ নং : ৫৯ বয়স : 56 লিঙ্গ : মহিলা	HGC2130952 ফটো উপলব্ধ	874 নাম : সজিত পাল পিতাৰ নাম: প্রদীপ পাল ঘৰ নং : ৫৯ বয়স : 25 লিঙ্গ : পুৰুষ	HGC0373845 ফটো উপলব্ধ	875 নাম : ছায়া বসু স্বামীৰ নাম: প্রানগোপাল বসু ঘৰ নং : ৬০ বয়স : 66 লিঙ্গ : মহিলা	HGC2131035 ফটো উপলব্ধ
876 নাম : কমলাবতী শাহু স্বামীৰ নাম: জয়গোবিন চাহু ঘৰ নং : ৬০ বয়স : 61 লিঙ্গ : মহিলা	HGC2131002 ফটো উপলব্ধ	877 নাম : বাজেচ চাহু পিতাৰ নাম: জয়গোবিন চাহু ঘৰ নং : ৬০ বয়স : 42 লিঙ্গ : পুৰুষ	HGC2131013 ফটো উপলব্ধ	878 নাম : বিণা শাহু স্বামীৰ নাম: বাজেশ চাহু ঘৰ নং : ৬০ বয়স : 34 লিঙ্গ : মহিলা	HGC0013770 ফটো উপলব্ধ
879 নাম : বিজয় বোসু পিতাৰ নাম: প্রাণ গোপাল বোসু ঘৰ নং : ৬০ বয়স : 34 লিঙ্গ : পুৰুষ	HGC0013769 ফটো উপলব্ধ	880 নাম : মুন্না চাহু পিতাৰ নাম: জয়গোবিন্দ চাহু ঘৰ নং : ৬০ বয়স : 34 লিঙ্গ : পুৰুষ	HGC2130985 ফটো উপলব্ধ	881 নাম : বেবী চাহু পিতাৰ নাম: জয় গোবিন চাহু ঘৰ নং : ৬০ বয়স : 31 লিঙ্গ : মহিলা	HGC0167627 ফটো উপলব্ধ
882 নাম : সৎগু বসু পিতাৰ নাম: প্রানগোপাল বসু ঘৰ নং : 60 বয়স : 25 লিঙ্গ : পুৰুষ	HGC0534412 ফটো উপলব্ধ	883 নাম : শ্ৰদ্ধা দেবী গুপ্তা স্বামীৰ নাম: গৰখ গুপ্তা ঘৰ নং : ৬১ বয়স : 73 লিঙ্গ : মহিলা	HGC2131057 ফটো উপলব্ধ	884 নাম : পাৰ্বতী গুপ্তা স্বামীৰ নাম: দ্বিপা গুপ্তা ঘৰ নং : ৬১ বয়স : 46 লিঙ্গ : মহিলা	HGC2131079 ফটো উপলব্ধ
885 নাম : দিপ গুপ্তা পিতাৰ নাম: গৌৰব গুপ্তা ঘৰ নং : ৬১ বয়স : 46 লিঙ্গ : পুৰুষ	HGC2131068 ফটো উপলব্ধ	886 নাম : চিবানী বসু পিতাৰ নাম: প্রেম গোপাল বসু ঘৰ নং : ৬১ বয়স : 40 লিঙ্গ : মহিলা	HGC2131046 ফটো উপলব্ধ	887 নাম : জয়ৰাম বসুমতাৰী পিতাৰ নাম: গহীন বসুমতাৰী ঘৰ নং : ৬১ বয়স : 40 লিঙ্গ : পুৰুষ	HGC2131886 ফটো উপলব্ধ
888 নাম : কবিতা বসুমতাৰী স্বামীৰ নাম: জয়ৰাম বসুমতাৰী ঘৰ নং : ৬১ বয়স : 36 লিঙ্গ : মহিলা	HGC2131900 ফটো উপলব্ধ	889 নাম : গুড়িয়া কুমাৰী স্বামীৰ নাম: মুন্না চাহু ঘৰ নং : 61 বয়স : 26 লিঙ্গ : মহিলা	PWX0061754 ফটো উপলব্ধ	890 নাম : বাধিকা চাহু স্বামীৰ নাম: শিৱ প্ৰসাদ চাহু ঘৰ নং : 62 বয়স : 63 লিঙ্গ : মহিলা	HGC2130827 ফটো উপলব্ধ



891 নাম : জয়পাল চাহ পিতাৰ নাম: শিৱ প্ৰসাদ চাহ ঘৰ নং : 62 বয়স : 40 লিঙ্গ : পুৰুষ	HGC2130838 ফটো উপলব্ধ	892 নাম : মমতা চাহ স্বামীৰ নাম: জয়পাল চাহ ঘৰ নং : 62 বয়স : 33 লিঙ্গ : মহিলা	HGC0013768 ফটো উপলব্ধ	893 নাম : পিংকি শাহ স্বামীৰ নাম: চনু শাহ ঘৰ নং : 62 বয়স : 31 লিঙ্গ : মহিলা	HGC1423797 ফটো উপলব্ধ
894 নাম : পূজা গুপ্ত স্বামীৰ নাম: জয় প্ৰকাশ শাহ ঘৰ নং : 62 বয়স : 29 লিঙ্গ : মহিলা	CFN0123299 ফটো উপলব্ধ	895 নাম : তেজ নাৰায়ণ চাহ পিতাৰ নাম: শিৱ প্ৰসাদ চাহ ঘৰ নং : 62 ক বয়স : 50 লিঙ্গ : পুৰুষ	HGC2130850 ফটো উপলব্ধ	896 নাম : ৰামপ্যাৰী চাহ স্বামীৰ নাম: তেজ নাৰায়ণ চাহ ঘৰ নং : 62 ক বয়স : 43 লিঙ্গ : মহিলা	HGC2130861 ফটো উপলব্ধ
897 নাম : জয়প্ৰকাশ চাহ পিতাৰ নাম: তেজ নাৰায়ন চাহ ঘৰ নং : 62 বয়স : 28 লিঙ্গ : পুৰুষ	HGC0238121 ফটো উপলব্ধ	898 নাম : পূজা চাহ পিতাৰ নাম: তেজ নাৰায়ন চাহ ঘৰ নং : 62 বয়স : 21 লিঙ্গ : মহিলা	PWX0007849 ফটো উপলব্ধ	899 নাম : সীলা দত্ত স্বামীৰ নাম: সুভাষ দত্ত ঘৰ নং : 63 বয়স : 63 লিঙ্গ : মহিলা	HGC2131091 ফটো উপলব্ধ
900 নাম : সুশান্ত দত্ত পিতাৰ নাম: সুভাষ দত্ত ঘৰ নং : 63 বয়স : 36 লিঙ্গ : পুৰুষ	HGC2131104 ফটো উপলব্ধ	901 নাম : মধুস্মিতা দত্ত পিতাৰ নাম: সুভাষ দত্ত ঘৰ নং : 63 বয়স : 30 লিঙ্গ : মহিলা	HGC0171777 ফটো উপলব্ধ	902 নাম : বগাই খাউন্ড পিতাৰ নাম: ফনি খাউন্ড ঘৰ নং : 67 বয়স : 53 লিঙ্গ : পুৰুষ	HGC2131159 ফটো উপলব্ধ
903 নাম : তুলমনি খাউন্ড স্বামীৰ নাম: বগাই খাউন্ড ঘৰ নং : 67 বয়স : 46 লিঙ্গ : মহিলা	HGC2131160 ফটো উপলব্ধ	904 নাম : দীপালী খাউণ্ড পিতাৰ নাম: বগাই খাউণ্ড ঘৰ নং : 67 বয়স : 29 লিঙ্গ : মহিলা	HGC0174417 ফটো উপলব্ধ	905 নাম : বীনা দেৱী ছেত্ৰী স্বামীৰ নাম: চন্দ্ৰ ছেত্ৰী ঘৰ নং : 68 বয়স : 50 লিঙ্গ : মহিলা	HGC2131182 ফটো উপলব্ধ
906 নাম : ইন্দ্ৰকুমাৰ ছেত্ৰী পিতাৰ নাম: চন্দ্ৰ বাহাদুৰ ছেত্ৰী ঘৰ নং : 68 বয়স : 31 লিঙ্গ : পুৰুষ	HGC2310045 ফটো উপলব্ধ	907 নাম : নুমালি চৌহান নুমালি স্বামীৰ নাম: ইন্দ্ৰ কুমাৰ ছেত্ৰী ইন্দ্ৰ ঘৰ নং : 69 বয়স : 30 লিঙ্গ : মহিলা	HGC3500378 ফটো উপলব্ধ	908 নাম : তিল বাহাদুৰ চেত্ৰী পিতাৰ নাম: চন্দ্ৰ বাহাদুৰ চেত্ৰী ঘৰ নং : 68 বয়স : 29 লিঙ্গ : পুৰুষ	HGC0178699 ফটো উপলব্ধ
909 নাম : তাৰাপ্ৰসাদ সুবেডী পিতাৰ নাম: খিলানাথ সুবেডী ঘৰ নং : 69 এ বয়স : 22 লিঙ্গ : পুৰুষ	HGC1472851 ফটো উপলব্ধ	910 নাম : ভাস্কৰ চুবেদি পিতাৰ নাম: খিলানাথ চুবেদি ঘৰ নং : 69 ক বয়স : 22 লিঙ্গ : পুৰুষ	HGC3450525 ফটো উপলব্ধ	911 নাম : ফালগুনি চুবেদী স্বামীৰ নাম: ভক্ত প্ৰসাদ চুবেদী ঘৰ নং : 69 ক বয়স : 56 লিঙ্গ : মহিলা	HGC2131193 ফটো উপলব্ধ
912 নাম : খিলানাথ চুবেদী পিতাৰ নাম: হৰি প্ৰসাদ চুবেদী ঘৰ নং : 69 ক বয়স : 50 লিঙ্গ : পুৰুষ	HGC2131206 ফটো উপলব্ধ	913 নাম : নৰমায়া চুবেদী স্বামীৰ নাম: খিলানাথ চুবেদী ঘৰ নং : 69 ক বয়স : 43 লিঙ্গ : মহিলা	HGC2131217 ফটো উপলব্ধ	914 নাম : তাৰা দেবী স্বামীৰ নাম: নৰেন্দ্ৰ কঠেত ছেত্ৰী ঘৰ নং : 90 বয়স : 51 লিঙ্গ : মহিলা	HGC2131240 ফটো উপলব্ধ
915 নাম : কিশোৰ কঠেত ছেত্ৰী পিতাৰ নাম: নৰেন্দ্ৰ কঠেত ছেত্ৰী ঘৰ নং : 90 বয়স : 29 লিঙ্গ : পুৰুষ	HGC0182675 ফটো উপলব্ধ	916 নাম : বিনীতা চেত্ৰী স্বামীৰ নাম: কিশোৰ কাঠেত চেত্ৰী ঘৰ নং : 70 বয়স : 27 লিঙ্গ : মহিলা	HGC3499134 ফটো উপলব্ধ	917 নাম : মুনায় কঠেত ছেত্ৰী মাতৃৰ নাম: তাৰা দেবী ঘৰ নং : 70 বয়স : 25 লিঙ্গ : পুৰুষ	HGC0542746 ফটো উপলব্ধ
918 নাম : লাতা ছেত্ৰী স্বামীৰ নাম: ৰাম ছেত্ৰী ঘৰ নং : 90(ক) বয়স : 30 লিঙ্গ : মহিলা	HGC0182535 ফটো উপলব্ধ	919 নাম : সাগৰ দেউজা পিতাৰ নাম: বিৰেন্দ্ৰ ছেত্ৰী ঘৰ নং : 90 গ বয়স : 23 লিঙ্গ : পুৰুষ	HGC3450467 ফটো উপলব্ধ	920 নাম : গোপাল ছেত্ৰী পিতাৰ নাম: বিৰেন্দ্ৰ ছেত্ৰী ঘৰ নং : 70 গ বয়স : 20 লিঙ্গ : পুৰুষ	PWX0033167 ফটো উপলব্ধ



921 নাম : ঘনশ্যাম ছেত্ৰী পিতাৰ নাম: হোম বাহাদুৰ ছেত্ৰী ঘৰ নং : ৭০খ বয়স : 25 লিঙ্গ : পুৰুষ	HGC0373936 ফটো উপলব্ধ	922 নাম : আকাশ ছেত্ৰী পিতাৰ নাম: হুম বাহাদুৰ ছেত্ৰী ঘৰ নং : 70খ বয়স : 20 লিঙ্গ : পুৰুষ	PWX0033316 ফটো উপলব্ধ	923 নাম : বল বাহাদুৰ ছেত্ৰী পিতাৰ নাম: নৰ বাহাদুৰ ছেত্ৰী ঘৰ নং : ৭০ক বয়স : 70 লিঙ্গ : পুৰুষ	HGC2131251 ফটো উপলব্ধ
924 নাম : ছায়া দেৱী স্বামীৰ নাম: বল বাহাদুৰ ছেত্ৰী ঘৰ নং : ৭০ক বয়স : 65 লিঙ্গ : মহিলা	HGC2131262 ফটো উপলব্ধ	925 নাম : বিৰেন্দ্ৰ ছেত্ৰী পিতাৰ নাম: নৰ বাহাদুৰ ছেত্ৰী ঘৰ নং : ৭০গ বয়স : 63 লিঙ্গ : পুৰুষ	HGC2131331 ফটো উপলব্ধ	S 926 নাম : গনপতি ওলি পিতাৰ নাম: গোবিন্দ ওলি ঘৰ নং : ৭০ঘ বয়স : 58 লিঙ্গ : পুৰুষ	HGC2131433 ফটো উপলব্ধ
S 927 নাম : অম্বিকা ওলি স্বামীৰ নাম: গনপতি ওলি ঘৰ নং : ৭০ঘ বয়স : 55 লিঙ্গ : মহিলা	HGC2131444 ফটো উপলব্ধ	928 নাম : গঙ্গা মায়া দেৱী স্বামীৰ নাম: হোম বাহাদুৰ ছেত্ৰী ঘৰ নং : ৭০খ বয়স : 53 লিঙ্গ : মহিলা	HGC2131320 ফটো উপলব্ধ	929 নাম : সাবিতা ছেত্ৰী স্বামীৰ নাম: বিৰেন্দ্ৰ ছেত্ৰী ঘৰ নং : ৭০গ বয়স : 50 লিঙ্গ : মহিলা	HGC2131342 ফটো উপলব্ধ
930 নাম : ৰোহিত ছেত্ৰী পিতাৰ নাম: নৰ বাহাদুৰ ছেত্ৰী ঘৰ নং : ৭০ঙ বয়স : 49 লিঙ্গ : পুৰুষ	HGC2131353 ফটো উপলব্ধ	931 নাম : ভক্ত বাহাদুৰ ভৰালী পিতাৰ নাম: ৰণ বাহাদুৰ ভৰালী ঘৰ নং : ৭০ঙ বয়স : 43 লিঙ্গ : পুৰুষ	HGC2310158 ফটো উপলব্ধ	932 নাম : নেত্ৰ বাহাদুৰ ছেত্ৰী পিতাৰ নাম: বল বাহাদুৰ ছেত্ৰী ঘৰ নং : ৭০ক বয়স : 42 লিঙ্গ : পুৰুষ	HGC2131273 ফটো উপলব্ধ
933 নাম : ভাৰতী ছেত্ৰী স্বামীৰ নাম: ৰোহিত ছেত্ৰী ঘৰ নং : ৭০ঙ বয়স : 42 লিঙ্গ : মহিলা	HGC2131364 ফটো উপলব্ধ	934 নাম : ৰাম ছেত্ৰী পিতাৰ নাম: বল বাহাদুৰ ছেত্ৰী ঘৰ নং : ৭০ক বয়স : 41 লিঙ্গ : পুৰুষ	HGC0013771 ফটো উপলব্ধ	935 নাম : নিৰঞ্জ ছেত্ৰী পিতাৰ নাম: বল বাহাদুৰ ছেত্ৰী ঘৰ নং : ৭০ক বয়স : 37 লিঙ্গ : পুৰুষ	HGC2131284 ফটো উপলব্ধ
936 নাম : সাগৰ ছেত্ৰী পিতাৰ নাম: বল বাহাদুৰ ছেত্ৰী ঘৰ নং : ৭০ক বয়স : 35 লিঙ্গ : পুৰুষ	HGC2131308 ফটো উপলব্ধ	937 নাম : জনকলাল ওলি পিতাৰ নাম: গনপতি ওলি ঘৰ নং : ৭০চ বয়স : 35 লিঙ্গ : পুৰুষ	HGC2131455 ফটো উপলব্ধ	938 নাম : টেকনাথ ওলি পিতাৰ নাম: গনপতি ওলি ঘৰ নং : ৭০চ বয়স : 33 লিঙ্গ : পুৰুষ	HGC2131422 ফটো উপলব্ধ
939 নাম : ৰাম ছেত্ৰী পিতাৰ নাম: বল বাহাদুৰ ছেত্ৰী ঘৰ নং : ৭০ক বয়স : 31 লিঙ্গ : পুৰুষ	HGC2135399 ফটো উপলব্ধ	940 নাম : ধনেশ্বৰ ডেকা পিতাৰ নাম: মিনাৰাম ডেকা ঘৰ নং : ৭১ বয়স : 56 লিঙ্গ : পুৰুষ	HGC2131513 ফটো উপলব্ধ	941 নাম : দিলিপ ডেকা পিতাৰ নাম: মিনাৰাম ডেকা ঘৰ নং : ৭১ বয়স : 47 লিঙ্গ : পুৰুষ	HGC0374330 ফটো উপলব্ধ
942 নাম : ভদ্র ডেকা পিতাৰ নাম: মিনাৰাম ডেকা ঘৰ নং : ৭১ বয়স : 42 লিঙ্গ : পুৰুষ	HGC2131499 ফটো উপলব্ধ	943 নাম : ৰাহুল ডেকা পিতাৰ নাম: মিনাৰাম ডেকা ঘৰ নং : ৭১ বয়স : 40 লিঙ্গ : পুৰুষ	HGC2131502 ফটো উপলব্ধ	944 নাম : আকাশ ডেকা পিতাৰ নাম: মিনাৰাম ডেকা ঘৰ নং : 71 বয়স : 37 লিঙ্গ : পুৰুষ	HGC0223859 ফটো উপলব্ধ
945 নাম : কৰবী ডেকা স্বামীৰ নাম: ধনেশ্বৰ ডেকা ঘৰ নং : ৭১ বয়স : 35 লিঙ্গ : মহিলা	HGC2131524 ফটো উপলব্ধ	946 নাম : নমিতা ডেকা পিতাৰ নাম: ধনেশ্বৰ ডেকা ঘৰ নং : 71 বয়স : 25 লিঙ্গ : মহিলা	HGC0537019 ফটো উপলব্ধ	947 নাম : প্ৰিয়াঙ্কা চেত্ৰী পিতাৰ নাম: প্ৰসূৰাম চেত্ৰী ঘৰ নং : 71বি বয়স : 24 লিঙ্গ : মহিলা	HGC0633321 ফটো উপলব্ধ
#2 948 নাম : বিবেক ছেত্ৰী পিতাৰ নাম: পৰশুৰাম ছেত্ৰী ঘৰ নং : 71বি বয়স : 29 লিঙ্গ : পুৰুষ	HGC0184069 ফটো উপলব্ধ	949 নাম : পৰশু ৰাম ছেত্ৰী পিতাৰ নাম: চবিলাল ছেত্ৰী ঘৰ নং : ৭১খ বয়স : 53 লিঙ্গ : পুৰুষ	HGC2131535 ফটো উপলব্ধ	950 নাম : গীতা ছেত্ৰী স্বামীৰ নাম: পৰশু ৰাম ছেত্ৰী ঘৰ নং : ৭১খ বয়স : 43 লিঙ্গ : মহিলা	HGC2131546 ফটো উপলব্ধ

951 নাম : বনমায়া শৰ্মা স্বামীৰ নাম: বাসুদেব শৰ্মা ঘৰ নং : ৭২ বয়স : 73 লিঙ্গ : মহিলা	HGC2131568 ফটো উপলব্ধ	952 নাম : বাজু শৰ্মা পিতাৰ নাম: বাসুদেব শৰ্মা ঘৰ নং : ৭২ বয়স : 43 লিঙ্গ : পুৰুষ	HGC2131579 ফটো উপলব্ধ	953 নাম : বীনা দেৱী শৰ্মা স্বামীৰ নাম: বাজু শৰ্মা ঘৰ নং : ৭২ বয়স : 40 লিঙ্গ : মহিলা	HGC2131580 ফটো উপলব্ধ
954 নাম : দুৰ্গা ডেকা স্বামীৰ নাম: ৰাহুল ডেকা ঘৰ নং : 72 বয়স : 39 লিঙ্গ : মহিলা	HGC1390806 ফটো উপলব্ধ	955 নাম : নোবো কুমাৰ শৰ্মা পিতাৰ নাম: ৰাজু শৰ্মা ঘৰ নং : 72 বয়স : 23 লিঙ্গ : পুৰুষ	HGC1300771 ফটো উপলব্ধ	956 নাম : গকুল শৰ্মা পিতাৰ নাম: তয়া প্ৰসাদ শৰ্মা ঘৰ নং : 72খ বয়স : 35 লিঙ্গ : পুৰুষ	HGC2131591 ফটো উপলব্ধ
957 নাম : দুৰ্গা দেৱী মাতৃৰ নাম: গকুল শৰ্মা ঘৰ নং : 72খ বয়স : 30 লিঙ্গ : মহিলা	HGC0324657 ফটো উপলব্ধ	958 নাম : যমুনা দেৱী স্বামীৰ নাম: কুমাৰ শৰ্মা ঘৰ নং : 72গ বয়স : 34 লিঙ্গ : মহিলা	HGC2131615 ফটো উপলব্ধ	959 নাম : কুমাৰ শৰ্মা পিতাৰ নাম: তয়া প্ৰসাদ শৰ্মা ঘৰ নং : 72গ বয়স : 33 লিঙ্গ : পুৰুষ	HGC2131604 ফটো উপলব্ধ
960 নাম : টংক মায়া শৰ্মা স্বামীৰ নাম: গোপাল শৰ্মা ঘৰ নং : 72 ক বয়স : 29 লিঙ্গ : মহিলা	PWX0032490 ফটো উপলব্ধ	961 নাম : সুস্মিতা শৰ্মা পিতাৰ নাম: ইয়াদৰাম শৰ্মা ঘৰ নং : 72 ক বয়স : 22 লিঙ্গ : মহিলা	PWX0033175 ফটো উপলব্ধ	962 নাম : সুভাষ শৰ্মা পিতাৰ নাম: ইয়াদৰাম শৰ্মা ঘৰ নং : 72 ক বয়স : 20 লিঙ্গ : পুৰুষ	PWX0033142 ফটো উপলব্ধ
963 নাম : তয়া প্ৰচাদ শৰ্মা পিতাৰ নাম: গজাধৰ শৰ্মা ঘৰ নং : ৭২ক বয়স : 57 লিঙ্গ : পুৰুষ	HGC2131637 ফটো উপলব্ধ	964 নাম : ঋতু মায়া শৰ্মা স্বামীৰ নাম: তয়া প্ৰচাদ শৰ্মা ঘৰ নং : ৭২ক বয়স : 50 লিঙ্গ : মহিলা	HGC2131648 ফটো উপলব্ধ	965 নাম : যাদ ৰাম শৰ্মা পিতাৰ নাম: গজাধৰ শৰ্মা ঘৰ নং : ৭২ক বয়স : 43 লিঙ্গ : পুৰুষ	HGC0013772 ফটো উপলব্ধ
966 নাম : ধন মায়া শৰ্মা স্বামীৰ নাম: যাদ ৰাম শৰ্মা ঘৰ নং : ৭২ক বয়স : 40 লিঙ্গ : মহিলা	HGC0013773 ফটো উপলব্ধ	967 নাম : গোপাল শৰ্মা পিতাৰ নাম: তয়া প্ৰচাদ শৰ্মা ঘৰ নং : ৭২ক বয়স : 30 লিঙ্গ : পুৰুষ	HGC2310056 ফটো উপলব্ধ	968 নাম : মনোমায়া কৈৰালা স্বামীৰ নাম: কুলবাহাদুৰ কৈৰালা ঘৰ নং : ৭৪ বয়স : 55 লিঙ্গ : মহিলা	HGC2131682 ফটো উপলব্ধ
969 নাম : বল বাহাদুৰ কৈৰালা পিতাৰ নাম: জগী বাহাদুৰ কৈৰালা ঘৰ নং : ৭৪ বয়স : 39 লিঙ্গ : পুৰুষ	HGC2310170 ফটো উপলব্ধ	970 নাম : হৰি কৈৰালা পিতাৰ নাম: কুল বাহাদুৰ কৈৰালা ঘৰ নং : ৭৪ বয়স : 38 লিঙ্গ : পুৰুষ	HGC2131693 ফটো উপলব্ধ	971 নাম : বুদ্ধিমান কৈৰালা পিতাৰ নাম: কুল বাহাদুৰ কৈৰালা ঘৰ নং : ৭৪ বয়স : 35 লিঙ্গ : পুৰুষ	HGC2131706 ফটো উপলব্ধ
972 নাম : উমা কোঙ্গিৰেলা স্বামীৰ নাম: বুদ্ধিমান কোঙ্গিৰেলা ঘৰ নং : 74 বয়স : 32 লিঙ্গ : মহিলা	HGC1226331 ফটো উপলব্ধ	973 নাম : ছবিতা ছেত্ৰী স্বামীৰ নাম: বল বাহাদুৰ খৰাল ঘৰ নং : ৭৪ বয়স : 27 লিঙ্গ : মহিলা	HGC0373720 ফটো উপলব্ধ	974 নাম : ৰূপা চেত্ৰী পিতাৰ নাম: কুল বাহাদুৰ কৈৰালা ঘৰ নং : 74 বয়স : 27 লিঙ্গ : মহিলা	HGC1369354 ফটো উপলব্ধ
975 নাম : বোৰশাহ দৈমাৰী স্বামীৰ নাম: বায়ু দৈমাৰী ঘৰ নং : 74 বয়স : 24 লিঙ্গ : মহিলা	PWX0061937 ফটো উপলব্ধ	976 নাম : ৰূপালী নাৰ্জাৰী স্বামীৰ নাম: বিস্তিৰাম নাৰ্জাৰী ঘৰ নং : 74 বয়স : 23 লিঙ্গ : মহিলা	HGC3478567 ফটো উপলব্ধ	977 নাম : বায়ু দৈমাৰী পিতাৰ নাম: বিস্তি দৈমাৰী ঘৰ নং : 74 বয়স : 22 লিঙ্গ : পুৰুষ	HGC1393230 ফটো উপলব্ধ
978 নাম : ৰিতু দৈমাৰী স্বামীৰ নাম: নৰেশ দৈমাৰী ঘৰ নং : 74 বয়স : 22 লিঙ্গ : মহিলা	HGC1393248 ফটো উপলব্ধ	979 নাম : ৰূপালি নাৰ্জাৰী স্বামীৰ নাম: গণেশ নাৰ্জাৰী ঘৰ নং : 74সী বয়স : 23 লিঙ্গ : মহিলা	HGC1322353 ফটো উপলব্ধ	980 নাম : দুৰ্গেশ্বৰী বাগলাৰী স্বামীৰ নাম: বাদচা মোচাহাৰী ঘৰ নং : 74জ বয়স : 31 লিঙ্গ : মহিলা	PWX0012534 ফটো উপলব্ধ



981 নাম : বেউটা দেৱাৰী স্বামীৰ নাম : মোহন দাঙ্গমাৰী ঘৰ নং : 74জে বয়স : 29 লিঙ্গ : মহিলা	HGC0526558 ফটো উপলব্ধ	982 নাম : বিষ্টিৰাম নাৰ্জাৰী পিতাৰ নাম : বিজেন নাৰ্জাৰী ঘৰ নং : 74ট বয়স : 24 লিঙ্গ : পুৰুষ	HGC0537175 ফটো উপলব্ধ	983 নাম : থাইগেছা বসুমতাৰী স্বামীৰ নাম : হৰিমোহন বসুমতাৰী ঘৰ নং : ৭৪ঝ বয়স : 73 লিঙ্গ : মহিলা	HGC2132027 ফটো উপলব্ধ
984 নাম : জাবৰ মোছাহাৰী স্বামীৰ নাম : বিনোদ মোছাহাৰী ঘৰ নং : ৭৪জ বয়স : 69 লিঙ্গ : মহিলা	HGC2131933 ফটো উপলব্ধ	985 নাম : গঙ্গা মায়া ছেত্ৰী স্বামীৰ নাম : ৰাম কৃষ্ণ ছেত্ৰী ঘৰ নং : ৭৪ক বয়স : 69 লিঙ্গ : মহিলা	HGC2131728 ফটো উপলব্ধ	986 নাম : গহিন বসুমতাৰী পিতাৰ নাম : চাৰিৰাম বসুমতাৰী ঘৰ নং : ৭৪ছ বয়স : 68 লিঙ্গ : পুৰুষ	HGC2131864 ফটো উপলব্ধ
987 নাম : খিংগিৰি বসুমতাৰী স্বামীৰ নাম : গহিন বসুমতাৰী ঘৰ নং : ৭৪ঙ বয়স : 63 লিঙ্গ : মহিলা	HGC2131875 ফটো উপলব্ধ	988 নাম : বিজেন নাৰ্জাৰী পিতাৰ নাম : লখন নাৰ্জাৰী ঘৰ নং : ৭৪ট বয়স : 58 লিঙ্গ : পুৰুষ	HGC2132083 ফটো উপলব্ধ	989 নাম : বিষ্টি দৈমাৰী পিতাৰ নাম : লানথা দৈমাৰী ঘৰ নং : ৭৪ড বয়স : 53 লিঙ্গ : পুৰুষ	HGC2132050 ফটো উপলব্ধ
990 নাম : পূৰ্ণিমা বসুমতাৰী স্বামীৰ নাম : পিজ্জিট বসুমতাৰী ঘৰ নং : ৭৪ঢ বয়স : 53 লিঙ্গ : মহিলা	HGC2132094 ফটো উপলব্ধ	991 নাম : নানী দৈমাৰী স্বামীৰ নাম : বিষ্টি দৈমাৰী ঘৰ নং : ৭৪ণ্ড বয়স : 48 লিঙ্গ : মহিলা	HGC2132061 ফটো উপলব্ধ	992 নাম : কলা বসুমতাৰী পিতাৰ নাম : হৰিমোহন বসুমতাৰী ঘৰ নং : ৭৪ঝ বয়স : 43 লিঙ্গ : পুৰুষ	HGC2132038 ফটো উপলব্ধ
993 নাম : পূৰ্ণ বাহাদুৰ কৈৰাল পিতাৰ নাম : জ্ঞান বাহাদুৰ কৈৰাল ঘৰ নং : ৭৪খ বয়স : 42 লিঙ্গ : পুৰুষ	HGC2310169 ফটো উপলব্ধ	994 নাম : বিনোদ গুপ্তা পিতাৰ নাম : ঠাকোৰ গুপ্তা ঘৰ নং : ৭৪চ বয়স : 40 লিঙ্গ : পুৰুষ	HGC2131831 ফটো উপলব্ধ	995 নাম : বিজয় গুপ্তা পিতাৰ নাম : ঠাকোৰ গুপ্তা ঘৰ নং : ৭৪চ বয়স : 38 লিঙ্গ : পুৰুষ	HGC2131842 ফটো উপলব্ধ
996 নাম : মনিৰ দৈমাৰী পিতাৰ নাম : বিষ্টি দৈমাৰী ঘৰ নং : ৭৪ণ্ড বয়স : 38 লিঙ্গ : পুৰুষ	HGC0013774 ফটো উপলব্ধ	997 নাম : বিৰেন বসুমতাৰী পিতাৰ নাম : গহিন বসুমতাৰী ঘৰ নং : ৭৪ছ বয়স : 38 লিঙ্গ : পুৰুষ	HGC2131897 ফটো উপলব্ধ	998 নাম : সোমবাৰ দৈমাৰী পিতাৰ নাম : বিষ্টি দৈমাৰী ঘৰ নং : ৭৪ণ্ড বয়স : 38 লিঙ্গ : পুৰুষ	HGC2132072 ফটো উপলব্ধ
999 নাম : ধনেশ্বৰ স্বৰ্গীয়াৰী পিতাৰ নাম : চবীন স্বৰ্গীয়াৰী ঘৰ নং : ৭৪ট বয়স : 37 লিঙ্গ : পুৰুষ	HGC2132107 ফটো উপলব্ধ	1000 নাম : মন্দিৰা ছেত্ৰী পিতাৰ নাম : ৰাম কৃষ্ণ ছেত্ৰী ঘৰ নং : ৭৪ক বয়স : 36 লিঙ্গ : মহিলা	HGC2131740 ফটো উপলব্ধ	1001 নাম : কিশোৰ গুপ্তা পিতাৰ নাম : ঠাকোৰ গুপ্তা ঘৰ নং : ৭৪চ বয়স : 36 লিঙ্গ : পুৰুষ	HGC2131853 ফটো উপলব্ধ
1002 নাম : ববিতা বসুমতাৰী স্বামীৰ নাম : কলা বসুমতাৰী ঘৰ নং : ৭৪ঝ বয়স : 36 লিঙ্গ : মহিলা	HGC2132005 ফটো উপলব্ধ	1003 নাম : ধনশ্ৰী বসুমতাৰী স্বামীৰ নাম : বিৰেন বসুমতাৰী ঘৰ নং : ৭৪ছ বয়স : 35 লিঙ্গ : মহিলা	HGC2310192 ফটো উপলব্ধ	1004 নাম : তুজা স্বৰ্গীয়াৰী স্বামীৰ নাম : ধনেশ্বৰ স্বৰ্গীয়াৰী ঘৰ নং : ৭৪ট বয়স : 34 লিঙ্গ : মহিলা	HGC2132118 ফটো উপলব্ধ
1005 নাম : ইন্দিৰা ছেত্ৰী পিতাৰ নাম : ৰাম কৃষ্ণ ছেত্ৰী ঘৰ নং : ৭৪ক বয়স : 33 লিঙ্গ : মহিলা	HGC2310078 ফটো উপলব্ধ	1006 নাম : গোমৰাই দৈমাৰী স্বামীৰ নাম : সোমবাৰ দৈমাৰী ঘৰ নং : ৭৪ণ্ড বয়স : 33 লিঙ্গ : মহিলা	HGC0013775 ফটো উপলব্ধ	1007 নাম : বডা মোছাহাৰী পিতাৰ নাম : বিনোদ মোছাহাৰী ঘৰ নং : ৭৪জ বয়স : 32 লিঙ্গ : পুৰুষ	HGC2131977 ফটো উপলব্ধ
1008 নাম : হোদৰা মোছাহাৰী পিতাৰ নাম : বিনোদ মোছাহাৰী ঘৰ নং : 74জ বয়স : 32 লিঙ্গ : পুৰুষ	HGC0325795 ফটো উপলব্ধ	1009 নাম : জোনাকী ওৱাৰী স্বামীৰ নাম : মদন ওৱাৰী ঘৰ নং : ৭৫ বয়স : 61 লিঙ্গ : মহিলা	HGC2132141 ফটো উপলব্ধ	1010 নাম : চন্দন ওৱাৰী পিতাৰ নাম : মদন ওৱাৰী ঘৰ নং : ৭৫ বয়স : 38 লিঙ্গ : পুৰুষ	HGC2132152 ফটো উপলব্ধ

1011 নাম : পিংকি ওৱাৰী স্বামীৰ নাম: চন্দন ওৱাৰী ঘৰ নং : ৭৫ বয়স : 37 লিঙ্গ : মহিলা	HGC2132163 ফটো উপলব্ধ	1012 নাম : ধনীৰাম বসুমতাৰী পিতাৰ নাম: চন্দ্ৰল বসুমতাৰী ঘৰ নং : ৭৬ বয়স : 49 লিঙ্গ : পুৰুষ	HGC2132174 ফটো উপলব্ধ	1013 নাম : অমিলা বসুমতাৰী স্বামীৰ নাম: ধনীৰাম বসুমতাৰী ঘৰ নং : ৭৬ বয়স : 47 লিঙ্গ : মহিলা	HGC2132185 ফটো উপলব্ধ
1014 নাম : দনে বসুমতাৰী পিতাৰ নাম: দৌনেশ্বৰ বসুমতাৰী ঘৰ নং : 76 বয়স : 27 লিঙ্গ : মহিলা	HGC0525931 ফটো উপলব্ধ	1015 নাম : বিৰ বাহাদুৰ বৰাল ছেত্ৰী পিতাৰ নাম: চন্দ্ৰমান বৰাল ছেত্ৰী ঘৰ নং : ৭৮ বয়স : 46 লিঙ্গ : পুৰুষ	HGC2132210 ফটো উপলব্ধ	1016 নাম : গনেশ নাৰ্জাৰী পিতাৰ নাম: বিজেন নাৰ্জাৰী ঘৰ নং : 78 ট বয়স : 27 লিঙ্গ : পুৰুষ	PWX0033092 ফটো উপলব্ধ
1017 নাম : গনক বড়ো পিতাৰ নাম: উপেন বড়ো ঘৰ নং : ৭৯ বয়স : 40 লিঙ্গ : পুৰুষ	HGC2132221 ফটো উপলব্ধ	1018 নাম : বিহী ৰানী বৰো পিতাৰ নাম: গনক বৰো ঘৰ নং : 79 বয়স : 19 লিঙ্গ : মহিলা	PWX0100859 ফটো উপলব্ধ	1019 নাম : গোপাল প্ৰধান পিতাৰ নাম: মকৰধ্বজ প্ৰধান ঘৰ নং : ৮০ বয়স : 46 লিঙ্গ : পুৰুষ	HGC2132505 ফটো উপলব্ধ
1020 নাম : লক্ষ্মীৱতী প্ৰধান পিতাৰ নাম: গোপাল প্ৰধান ঘৰ নং : ৮০ বয়স : 38 লিঙ্গ : মহিলা	HGC2130258 ফটো উপলব্ধ	1021 নাম : গংগা বাহাদুৰ ছেত্ৰী পিতাৰ নাম: প্ৰেম বাহাদুৰ ছেত্ৰী ঘৰ নং : 81 বয়স : 48 লিঙ্গ : পুৰুষ	HGC0331017 ফটো উপলব্ধ	1022 নাম : সবিতা ছেত্ৰী স্বামীৰ নাম: গংগা বাহাদুৰ ছেত্ৰী ঘৰ নং : 81 বয়স : 46 লিঙ্গ : মহিলা	HGC0331058 ফটো উপলব্ধ
1023 নাম : সোনাৰাম ছেত্ৰী পিতাৰ নাম: গংগা বাহাদুৰ ছেত্ৰী ঘৰ নং : ৮১ বয়স : 26 লিঙ্গ : পুৰুষ	HGC0420455 ফটো উপলব্ধ	1024 নাম : এগে ছেত্ৰী পিতাৰ নাম: প্ৰেম বাহাদুৰ ছেত্ৰী ঘৰ নং : 82 বয়স : 43 লিঙ্গ : পুৰুষ	HGC0331629 ফটো উপলব্ধ	1025 নাম : দুৰ্গা ছেত্ৰী স্বামীৰ নাম: অগে চেত্ৰী ঘৰ নং : 82 বয়স : 38 লিঙ্গ : মহিলা	HGC0331678 ফটো উপলব্ধ
1026 নাম : দীপক ছেত্ৰী পিতাৰ নাম: কুল বাহাদুৰ ছেত্ৰী ঘৰ নং : 83 বয়স : 36 লিঙ্গ : পুৰুষ	HGC0230680 ফটো উপলব্ধ	1027 নাম : ইন্দ্ৰ ছেত্ৰী পিতাৰ নাম: কুল বাহাদুৰ ছেত্ৰী ঘৰ নং : 83 বয়স : 35 লিঙ্গ : পুৰুষ	HGC0237313 ফটো উপলব্ধ	1028 নাম : পম্পী দেৱী ছেত্ৰী স্বামীৰ নাম: দীপক ছেত্ৰী ঘৰ নং : 83 বয়স : 27 লিঙ্গ : মহিলা	HGC0373878 ফটো উপলব্ধ
1029 নাম : তাৰা ছেত্ৰী স্বামীৰ নাম: ইন্দ্ৰ ছেত্ৰী ঘৰ নং : 83 বয়স : 27 লিঙ্গ : মহিলা	PWX0033035 ফটো উপলব্ধ	1030 নাম : হেম বাহাদুৰ ছেত্ৰী পিতাৰ নাম: নৰ বাহাদুৰ ছেত্ৰী ঘৰ নং : 84 বয়স : 46 লিঙ্গ : পুৰুষ	HGC2131375 ফটো উপলব্ধ	1031 নাম : বিজমনি ছেত্ৰী স্বামীৰ নাম: হেম বাহাদুৰ ছেত্ৰী ঘৰ নং : 84 বয়স : 42 লিঙ্গ : মহিলা	HGC2131411 ফটো উপলব্ধ
1032 নাম : ভুবন ছেত্ৰী পিতাৰ নাম: ৰন বাহাদুৰ ছেত্ৰী ভৰালী ঘৰ নং : 85 বয়স : 45 লিঙ্গ : পুৰুষ	HGC2131397 ফটো উপলব্ধ	1033 নাম : হেমন্তী ছেত্ৰী স্বামীৰ নাম: ভুবন ছেত্ৰী ঘৰ নং : 85 বয়স : 43 লিঙ্গ : মহিলা	HGC2131400 ফটো উপলব্ধ	1034 নাম : পাৰ্বতী ছেত্ৰী স্বামীৰ নাম: সূৰ্য বাহাদুৰ প্ৰধান ঘৰ নং : 86 বয়স : 32 লিঙ্গ : মহিলা	PWX0083501 ফটো উপলব্ধ
1035 নাম : চুজিত ৰাভা পিতাৰ নাম: মনিৰাম ৰাভা ঘৰ নং : ৮৯ বয়স : 30 লিঙ্গ : পুৰুষ	HGC0374124 ফটো উপলব্ধ	1036 নাম : জমুনা ৰাভা পিতাৰ নাম: মনিৰাম ৰাভা ঘৰ নং : ৮৯ বয়স : 25 লিঙ্গ : মহিলা	HGC0373944 ফটো উপলব্ধ	1037 নাম : জোনালী বসুমতাৰী পিতাৰ নাম: মলেন বসুমতাৰী ঘৰ নং : 89 খ বয়স : 22 লিঙ্গ : মহিলা	PWX0033076 ফটো উপলব্ধ
1038 নাম : বিপেন বসুমতাৰী পিতাৰ নাম: মলেন বসুমতাৰী ঘৰ নং : ৮৯খ বয়স : 26 লিঙ্গ : পুৰুষ	HGC0516369 ফটো উপলব্ধ	1039 নাম : মলেন বসুমতাৰী পিতাৰ নাম: গেন্দ্ৰা বসুমতাৰী ঘৰ নং : ৮৯খ বয়স : 49 লিঙ্গ : পুৰুষ	HGC2132232 ফটো উপলব্ধ	1040 নাম : অনিতা বসুমতাৰী স্বামীৰ নাম: মলেন বসুমতাৰী ঘৰ নং : ৮৯খ বয়স : 46 লিঙ্গ : মহিলা	HGC2132243 ফটো উপলব্ধ



1041 নাম : সিন্ধু মোছাহাৰী পিতাৰ নাম: বিনোদ মোছাহাৰী ঘৰ নং : 90 বয়স : 49 লিঙ্গ : পুৰুষ	HGC2131988 ফটো উপলব্ধ	1042 নাম : চুচিলা মোছাহাৰী স্বামীৰ নাম: সিন্ধু মোছাহাৰী ঘৰ নং : 90 বয়স : 47 লিঙ্গ : মহিলা	HGC2131999 ফটো উপলব্ধ	1043 নাম : বশিমা মোছাহাৰী পিতাৰ নাম: সিন্দু মোছাহাৰী ঘৰ নং : 90 বয়স : 22 লিঙ্গ : মহিলা	PWX0009910 ফটো উপলব্ধ
1044 নাম : বহিত মোছাহাৰী পিতাৰ নাম: চিন্দু মোছাহাৰী ঘৰ নং : 90 বয়স : 20 লিঙ্গ : পুৰুষ	PWX0007963 ফটো উপলব্ধ	1045 নাম : দেমবাই মোছাহাৰী স্বামীৰ নাম: জয়াৰাম মোছাহাৰী ঘৰ নং : 91 বয়স : 40 লিঙ্গ : মহিলা	HGC2131911 ফটো উপলব্ধ	1046 নাম : দিলিফাং মোছাহাৰী মাতৃৰ নাম: দেমবাই মোছাহাৰী ঘৰ নং : 91 বয়স : 20 লিঙ্গ : পুৰুষ	PWX0118455 ফটো উপলব্ধ
1047 নাম : চানমতী ব্ৰহ্ম স্বামীৰ নাম: খৰেন ব্ৰহ্ম ঘৰ নং : 94 বয়স : 34 লিঙ্গ : মহিলা	PWX0021089 ফটো উপলব্ধ	1048 নাম : পূৰ্বী কাকতি বসুমতাৰী স্বামীৰ নাম: বুপাৰাম বসুমতাৰী ঘৰ নং : 95 বয়স : 31 লিঙ্গ : মহিলা	HGC0013762 ফটো উপলব্ধ	1049 নাম : কুমাৰ ছেত্ৰী পিতাৰ নাম: কুল বাহাদুৰ ছেত্ৰী ঘৰ নং : 96 বয়স : 33 লিঙ্গ : পুৰুষ	PWX0099382 ফটো উপলব্ধ
1050 নাম : চুনালী নাৰ্জাৰী মোছাহাৰী স্বামীৰ নাম: হাদৰছা মোছাহাৰী ঘৰ নং : 9৮জ বয়স : 26 লিঙ্গ : মহিলা	HGC0420299 ফটো উপলব্ধ	1051 নাম : চান্তি দৈমাৰী পিতাৰ নাম: বিষ্টি দৈমাৰী ঘৰ নং : 9৮ঞ বয়স : 27 লিঙ্গ : মহিলা	HGC0420331 ফটো উপলব্ধ	1052 নাম : নৰেশ দৈমাৰী পিতাৰ নাম: বিষ্টি দৈমাৰী ঘৰ নং : 98ঞ বয়স : 28 লিঙ্গ : পুৰুষ	HGC0341479 ফটো উপলব্ধ
1053 নাম : পুষ্প তামাং পিতাৰ নাম: বাৰ বাহাদুৰ তামাং ঘৰ নং : 99 বয়স : 22 লিঙ্গ : মহিলা	PWX0022210 ফটো উপলব্ধ	1054 নাম : শুভ বসুমতাৰী পিতাৰ নাম: উসূম বসুমতাৰী ঘৰ নং : 100 বয়স : 22 লিঙ্গ : পুৰুষ	HGC1419258 ফটো উপলব্ধ	1055 নাম : মনোজ বসুমতাৰী পিতাৰ নাম: উসংগ বসুমতাৰী ঘৰ নং : 100 বয়স : 22 লিঙ্গ : পুৰুষ	HGC1488899 ফটো উপলব্ধ
1056 নাম : মৃদাংশী ওৱাৰী বসুমতাৰী স্বামীৰ নাম: দয়াল ওৱাৰী ঘৰ নং : 101 বয়স : 37 লিঙ্গ : মহিলা	PWX0027698 ফটো উপলব্ধ	1057 নাম : দয়াল ওৱাৰী পিতাৰ নাম: স্বৰ্গেশ্বৰ ওৱাৰী ঘৰ নং : 101 বয়স : 37 লিঙ্গ : পুৰুষ	PWX0027730 ফটো উপলব্ধ	1058 নাম : বল বাহাদুৰ তামাং পিতাৰ নাম: চন্দ্ৰ লাল তামাং ঘৰ নং : 101 বয়স : 35 লিঙ্গ : পুৰুষ	PWX0020115 ফটো উপলব্ধ
1059 নাম : চুনিল তামাং পিতাৰ নাম: চন্দ্ৰ বাহাদুৰ তামাং ঘৰ নং : 101 বয়স : 27 লিঙ্গ : পুৰুষ	PWX0019976 ফটো উপলব্ধ	1060 নাম : পুষ্প তামাং স্বামীৰ নাম: সুনীল তামাং ঘৰ নং : 101 বয়স : 22 লিঙ্গ : মহিলা	PWX0043166 ফটো উপলব্ধ	1061 নাম : ভোলা চাহু পিতাৰ নাম: দুৰ্জন চাহু ঘৰ নং : 102 বয়স : 70 লিঙ্গ : পুৰুষ	HGC2140116 ফটো উপলব্ধ
1062 নাম : উষা চাহু স্বামীৰ নাম: ভোলা চাহু ঘৰ নং : 102 বয়স : 65 লিঙ্গ : মহিলা	HGC2140127 ফটো উপলব্ধ	1063 নাম : ৰাজু চাহু পিতাৰ নাম: ভোলা চাহু ঘৰ নং : 102 বয়স : 43 লিঙ্গ : পুৰুষ	HGC2140138 ফটো উপলব্ধ	1064 নাম : মনুজ চাহু পিতাৰ নাম: ভোলা চাহু ঘৰ নং : 102 বয়স : 42 লিঙ্গ : পুৰুষ	HGC2140149 ফটো উপলব্ধ
1065 নাম : যশোদা সাহু স্বামীৰ নাম: মনোজ চাহু ঘৰ নং : 102 বয়স : 39 লিঙ্গ : মহিলা	HGC0374892 ফটো উপলব্ধ	1066 নাম : ৰিংকি চাহু স্বামীৰ নাম: দিপক চাহু ঘৰ নং : 102 বয়স : 37 লিঙ্গ : মহিলা	HGC0374884 ফটো উপলব্ধ	1067 নাম : দিপক চাহু পিতাৰ নাম: ভোলা চাহু ঘৰ নং : 102 বয়স : 36 লিঙ্গ : পুৰুষ	HGC2140150 ফটো উপলব্ধ
1068 নাম : চন্তোশি চাহু স্বামীৰ নাম: ৰাজু চাহু ঘৰ নং : 102 বয়স : 34 লিঙ্গ : মহিলা	HGC0374868 ফটো উপলব্ধ	1069 নাম : সীতা ছেত্ৰী স্বামীৰ নাম: পদ্ম ছেত্ৰী ঘৰ নং : 112 বয়স : 42 লিঙ্গ : মহিলা	HGC2130349 ফটো উপলব্ধ		



1070

HGC0529867

নাম : ডম্বৰ সিংহা তেৱাৰী
পিতাৰ নাম: মণি কুমাৰ তেৱাৰী
ঘৰ নং : 20
বয়স : 25 লিঙ্গ : পুৰুষ

ফটো উপলব্ধ



<p>1071 6 HGC2133600</p> <p>নাম : অঞ্জু ছেত্ৰী স্বামীৰ নাম : সঞ্জু ছেত্ৰী ঘৰ নং : ১১৬ বয়স : 37 লিঙ্গ : মহিলা</p> <p>ফটো উপলব্ধ</p>	<p>1072 4 HGC0084558</p> <p>নাম : কবিতা নাৰ্জাৰী স্বামীৰ নাম : কৰুনা নাৰ্জাৰী ঘৰ নং : ১০ বয়স : 29 লিঙ্গ : মহিলা</p> <p>ফটো উপলব্ধ</p>	<p>1073 4 HGC5535171</p> <p>নাম : কৰুনা নাৰ্জাৰী পিতাৰ নাম : বত্ৰেশ্বৰ নাৰ্জাৰী ঘৰ নং : ১০ বয়স : 40 লিঙ্গ : পুৰুষ</p> <p>ফটো উপলব্ধ</p>
<p>1074 6 HGC5535240</p> <p>নাম : চপিনা নাৰ্জাৰী পিতাৰ নাম : মনিন্দ্ৰ নাৰ্জাৰী ঘৰ নং : ১১৭ বয়স : 40 লিঙ্গ : মহিলা</p> <p>ফটো উপলব্ধ</p>	<p>1075 4 PWX0147223</p> <p>নাম : শিক্ৰু নাৰ্জাৰী পিতাৰ নাম : মীটস নাৰ্জাৰী ঘৰ নং : 3গ বয়স : 26 লিঙ্গ : পুৰুষ</p> <p>ফটো উপলব্ধ</p>	<p>1076 3 PWX0147835</p> <p>নাম : জাদব মহাৰাী পিতাৰ নাম : বনজিত মহাৰাী ঘৰ নং : 2 বয়স : 21 লিঙ্গ : পুৰুষ</p> <p>ফটো উপলব্ধ</p>
<p>1077 1 PWX0148189</p> <p>নাম : বৰ্ণালী বসুমতাৰী পিতাৰ নাম : বাহুল বসুমতাৰী ঘৰ নং : 16 বয়স : 18 লিঙ্গ : মহিলা</p> <p>ফটো উপলব্ধ</p>	<p>1078 2 PWX0148262</p> <p>নাম : বিজু বড়ো মাতৃৰ নাম : মিনা বড়ো ঘৰ নং : 17 বি বয়স : 37 লিঙ্গ : মহিলা</p> <p>ফটো উপলব্ধ</p>	<p>1079 1 PWX0148460</p> <p>নাম : বিবাৰি নাৰ্জাৰী পিতাৰ নাম : দিলিপ নাৰ্জাৰী ঘৰ নং : 44 বয়স : 19 লিঙ্গ : মহিলা</p> <p>ফটো উপলব্ধ</p>
<p>1080 6 PWX0153064</p> <p>নাম : পাৰ্বতী ছেত্ৰী স্বামীৰ নাম : সূৰ্য্য বাহাদুৰ প্ৰধান ঘৰ নং : ১১৪ বয়স : 32 লিঙ্গ : মহিলা</p> <p>ফটো উপলব্ধ</p>	<p>1081 6 PWX0160317</p> <p>নাম : বিনোদ কুমাৰ দৈমাৰী পিতাৰ নাম : মেৰবাং দৈমাৰী ঘৰ নং : ১১৭ বয়স : 49 লিঙ্গ : পুৰুষ</p> <p>ফটো উপলব্ধ</p>	<p>1082 6 PWX0160978</p> <p>নাম : বিকী কুমাৰ চন্দ্ৰবংশী পিতাৰ নাম : হৰদেব প্ৰসাদ চন্দ্ৰবংশী ঘৰ নং : 50 বয়স : 27 লিঙ্গ : পুৰুষ</p> <p>ফটো উপলব্ধ</p>
<p>1083 6 PWX0160846</p> <p>নাম : নিকি চন্দ্ৰ বংশী পিতাৰ নাম : হৰদেব প্ৰসাদ ঘৰ নং : 50 বয়স : 25 লিঙ্গ : পুৰুষ</p> <p>ফটো উপলব্ধ</p>	<p>1084 1 PWX0163907</p> <p>নাম : বিনদাও বসুমতাৰী পিতাৰ নাম : ববিলীল বসুমতাৰী ঘৰ নং : ৫২ বয়স : 18 লিঙ্গ : পুৰুষ</p> <p>ফটো উপলব্ধ</p>	<p>1085 7 PWX0164418</p> <p>নাম : চন্দন বসুমতাৰী পিতাৰ নাম : বমেশ বসুমতাৰী ঘৰ নং : ২০ বয়স : 22 লিঙ্গ : পুৰুষ</p> <p>ফটো উপলব্ধ</p>
<p>1086 7 PWX0164434</p> <p>নাম : সঞ্জু বসুমতাৰী পিতাৰ নাম : বনেশ বসুমতাৰী ঘৰ নং : ২৫ বয়স : 18 লিঙ্গ : মহিলা</p> <p>ফটো উপলব্ধ</p>	<p>1087 1 PWX0167809</p> <p>নাম : কবিতা বসুমতাৰী পিতাৰ নাম : মথুৰা বসুমতাৰী ঘৰ নং : ৩৫ বয়স : 19 লিঙ্গ : মহিলা</p> <p>ফটো উপলব্ধ</p>	



1088	6	PWX0180521	ফটো উপলব্ধ	নাম : মনিষা লামা পিতাৰ নাম: প্ৰেমবাহাদুৰ লামা ঘৰ নং : ২২ বয়স : 20 লিঙ্গ : মহিলা
1089	1	PWX0182527	ফটো উপলব্ধ	নাম : ডোস্তী বসুমতাৰী পিতাৰ নাম: বৰ্মেন বসুমতাৰী ঘৰ নং : ৫৪ক বয়স : 21 লিঙ্গ : মহিলা
1090	6	HGC2133520	ফটো উপলব্ধ	নাম : সঞ্জু ছেত্ৰী পিতাৰ নাম: তাৰা বাহাদুৰ ছেত্ৰী ঘৰ নং : ২৫ বয়স : 46 লিঙ্গ : পুৰুষ
1091	1	PWX0184317	ফটো উপলব্ধ	নাম : মিনা বসুমতাৰী মাতৃৰ নাম: সন্ধ্যা বসুমতাৰী ঘৰ নং : ৭৭ বয়স : 26 লিঙ্গ : মহিলা
1092	6	PWX0184374	ফটো উপলব্ধ	নাম : নিশা বোস স্বামীৰ নাম: বিজয় বাসু ঘৰ নং : ৬০ বয়স : 21 লিঙ্গ : মহিলা
1093	6	PWX0184416	ফটো উপলব্ধ	নাম : মনালিছা প্ৰধান পিতাৰ নাম: গোপাল প্ৰধান ঘৰ নং : ৪০ বয়স : 18 লিঙ্গ : মহিলা
1094	6	PWX0184465	ফটো উপলব্ধ	নাম : ৰাজ বোৰাল ছেত্ৰী পিতাৰ নাম: বীৰ বাহাদুৰ বৰাল ছেত্ৰী ঘৰ নং : ৭৮ বয়স : 21 লিঙ্গ : পুৰুষ
1095	6	PWX0184473	ফটো উপলব্ধ	নাম : মুক্ৰাণ ছেত্ৰী পিতাৰ নাম: বিকি ছেত্ৰী ঘৰ নং : ১৭ বয়স : 19 লিঙ্গ : মহিলা
1096	6	PWX0184481	ফটো উপলব্ধ	নাম : দিলীপ চুংগেল পিতাৰ নাম: ভুবানু চুংগেল ঘৰ নং : ১১ বয়স : 20 লিঙ্গ : পুৰুষ
1097	6	PWX0184499	ফটো উপলব্ধ	নাম : অনিষা লামা পিতাৰ নাম: প্ৰেমবাহাদুৰ লামা ঘৰ নং : ২১ বয়স : 18 লিঙ্গ : মহিলা
1098	6	PWX0184689	ফটো উপলব্ধ	নাম : পুনম প্ৰদান পিতাৰ নাম: মাধব প্ৰধান ঘৰ নং : ১০ বয়স : 19 লিঙ্গ : মহিলা
1099	4	PWX0184697	ফটো উপলব্ধ	নাম : এলিজাবেথ বসুমতাৰী মাতৃৰ নাম: বেবিকা নাৰ্জাৰী বসুমতাৰী ঘৰ নং : ৪ বয়স : 21 লিঙ্গ : মহিলা
1100	4	PWX0184721	ফটো উপলব্ধ	নাম : এল্যসিআ নাৰ্জাৰী পিতাৰ নাম: জয়প্ৰকাশ নাৰ্জাৰী ঘৰ নং : ৩৭ বয়স : 20 লিঙ্গ : মহিলা
1101	1	PWX0189894	ফটো উপলব্ধ	নাম : স্বপ্নশৰ বসুমতাৰী পিতাৰ নাম: নৰ্মেন বসুমতাৰী ঘৰ নং : 55 বয়স : 18 লিঙ্গ : পুৰুষ
1102	6	PWX0192856	ফটো উপলব্ধ	নাম : দোমাৰি প্ৰধান অন্যান্য: কেশৱ প্ৰধান ঘৰ নং : ১০ বয়স : 29 লিঙ্গ : মহিলা
1103	6	PWX0192872	ফটো উপলব্ধ	নাম : ফুল মায়া প্ৰধান অন্যান্য: কেশৱ প্ৰধান ঘৰ নং : ১০ বয়স : 23 লিঙ্গ : মহিলা
1104	6	PWX0193276	ফটো উপলব্ধ	নাম : ৰবিনা ৰাই স্বামীৰ নাম: হোম বাহাদুৰ ৰাই ঘৰ নং : 7 বয়স : 21 লিঙ্গ : মহিলা
1105	6	PWX0193433	ফটো উপলব্ধ	নাম : আঞ্জম বৰো স্বামীৰ নাম: বাবুল বসুমতাৰী ঘৰ নং : ৫ বয়স : 20 লিঙ্গ : মহিলা
1106	1	PWX0193508	ফটো উপলব্ধ	নাম : অনছায়গোৰা বসুমতাৰী পিতাৰ নাম: ফুৰেন বসুমতাৰী ঘৰ নং : ৩ বয়স : 18 লিঙ্গ : পুৰুষ
1107	1	PWX0193573	ফটো উপলব্ধ	নাম : ৰোহিত গয়াৰী পিতাৰ নাম: মৰেন গয়াৰী ঘৰ নং : ৫ক বয়স : 18 লিঙ্গ : পুৰুষ
1108	1	PWX0195842	ফটো উপলব্ধ	নাম : বিস্তিৰাম বসুমতাৰী পিতাৰ নাম: পৰমেশ্বৰ বসুমতাৰী ঘৰ নং : ৫০ বয়স : 19 লিঙ্গ : পুৰুষ
1109	1	PWX0196824	ফটো উপলব্ধ	নাম : ৰাকেশ দৈমাৰী পিতাৰ নাম: শংকৰ দৈমাৰী ঘৰ নং : 1ক বয়স : 36 লিঙ্গ : পুৰুষ
1110	1	PWX0198044	ফটো উপলব্ধ	নাম : হাদৰ্শা বসুমতাৰী পিতাৰ নাম: বাবু বসুমতাৰী ঘৰ নং : ২৭ বয়স : 21 লিঙ্গ : পুৰুষ
1111	6	PWX0198747	ফটো উপলব্ধ	নাম : ভীম বাহাদুৰ কৈৰালা পিতাৰ নাম: পূৰ্ণ বাহাদুৰ কৈৰালা ঘৰ নং : ৭৪খ বয়স : 18 লিঙ্গ : পুৰুষ

ভোটাৰৰ সাৰাংশ

A) ভোটাৰৰ সংখ্যা

	তালিকাৰ প্ৰকাৰ	তালিকাৰ চিনাক্তকৰণ	ভোটাৰৰ সংখ্যা							
			পুৰুষ	মহিলা	৩য় লিঙ্গ	মুঠ				
I	মূল তালিকা	মূল তালিকা	বিশেষ সংশোধন, 2026 চনৰ পূৰ্বৰ 2025 চনৰ মূল তালিকাৰ লগত থকা সংযোজন সমূহ একত্ৰিতকৰন কৰা তালিকা।				531	539	0	1070
II	যোগ তালিকা	পৰিপূৰক 1	বিশেষ সংক্ষিপ্ত সংশোধন, 2026				8	9	0	17
		পৰিপূৰক 2	অনবিচ্ছিন্ন সংশোধন 2026				10	14	0	24
		মুঠ					18	23	0	41
III	বিয়োজন তালিকা	পৰিপূৰক 1	বিশেষ সংক্ষিপ্ত সংশোধন, 2026				9	21	0	30
		পৰিপূৰক 2	অনবিচ্ছিন্ন সংশোধন 2026				0	0	0	0
		মুঠ					9	21	0	30
IV	লিংগ ক্ষেত্ৰত পৰিবৰ্তনৰ বাবে পাৰ্থক্য						0	0	0	0
এই সংশোধনৰ পিছত ভোটাৰ তালিকাত ভোটাৰৰ মুঠ সংখ্যা (I+II-III+IV)			540	541	0	1081				

B) শুধৰনীৰ সংখ্যা

তালিকাৰ প্ৰকাৰ	তালিকাৰ চিনাক্তকৰণ	শুধৰনীৰ সংখ্যা
পৰিপূৰক 1	বিশেষ সংক্ষিপ্ত সংশোধন, 2026	7
পৰিপূৰক 2	অনবিচ্ছিন্ন সংশোধন 2026	4
	মুঠ	11

নিৰ্বাচক পঞ্জীয়ন বিষয়াৰ স্বাক্ষৰ

E-মূত, S-স্থানান্তৰিত/ বাসস্থান পৰিবৰ্তন, R-প্ৰতিলিপি, M-নিখোজ, Q-অযোগ্য