



ভোটাৰ তালিকা 2026 S03 অসম

বিধানসভা সমষ্টিৰ নম্বৰ, নাম আৰু সংৰক্ষণৰ স্থিতি : 72 - গহপুৰ (সাধাৰণ)		খণ্ড নং : 21																			
এই বিধানসভা সমষ্টিত কোন সংসদীয় সমষ্টিৰ অন্তৰ্গত তাৰ নম্বৰ, নাম আৰু সংৰক্ষণ স্থিতি : 11 - শোণিতপুৰ (সাধাৰণ)																					
1. সংশোধনৰ বিৱৰণ																					
সংশোধনৰ বছৰ	2026	তালিকাৰ চিনাক্তকৰণ																			
ভিত্তি তাৰিখ	01-04-2026	বিশেষ সংশোধন, 2026 চনৰ পূৰ্বৰ 2025 চনৰ মূল তালিকাৰ লগত থকা সংযোজন সমূহ একত্ৰিতকৰণ কৰা তালিকা।																			
সংশোধনৰ প্ৰকাৰ	বিশেষ সংশোধন 2026																				
প্ৰকাশনৰ তাৰিখ	23-03-2026																				
2. খণ্ড আৰু ভোটগ্ৰহন কেন্দ্ৰৰ বিৱৰণ																					
খণ্ডৰ অন্তৰ্গত এলেকা সমূহৰ নম্বৰ আৰু নাম																					
1-আমজাৰনি	<table border="1" style="width: 100%; border-collapse: collapse;"> <tr> <td>মূল চহৰ/গাওঁ</td> <td>: টেটোনপুখুৰী</td> </tr> <tr> <td>ৱাৰ্ড নং</td> <td>:</td> </tr> <tr> <td>ডাকঘৰ</td> <td>: টেটোনবাৰী (উপ ডাকঘৰ)</td> </tr> <tr> <td>পুলিচ থানা</td> <td>: হেলেম</td> </tr> <tr> <td>ব্লক</td> <td>: ছয়দুৱাৰ</td> </tr> <tr> <td>ৰাজহ চক্ৰ</td> <td>: হেলেম ৰাজহ চক্ৰ</td> </tr> <tr> <td>জিলা</td> <td>: বিশ্বনাথ</td> </tr> <tr> <td>পিনকোড</td> <td>: 784171</td> </tr> </table>					মূল চহৰ/গাওঁ	: টেটোনপুখুৰী	ৱাৰ্ড নং	:	ডাকঘৰ	: টেটোনবাৰী (উপ ডাকঘৰ)	পুলিচ থানা	: হেলেম	ব্লক	: ছয়দুৱাৰ	ৰাজহ চক্ৰ	: হেলেম ৰাজহ চক্ৰ	জিলা	: বিশ্বনাথ	পিনকোড	: 784171
মূল চহৰ/গাওঁ	: টেটোনপুখুৰী																				
ৱাৰ্ড নং	:																				
ডাকঘৰ	: টেটোনবাৰী (উপ ডাকঘৰ)																				
পুলিচ থানা	: হেলেম																				
ব্লক	: ছয়দুৱাৰ																				
ৰাজহ চক্ৰ	: হেলেম ৰাজহ চক্ৰ																				
জিলা	: বিশ্বনাথ																				
পিনকোড	: 784171																				
3. ভোটগ্ৰহন কেন্দ্ৰৰ বিৱৰণ																					
ভোটগ্ৰহন কেন্দ্ৰৰ নম্বৰ আৰু নাম :	ভোটগ্ৰহন কেন্দ্ৰৰ প্ৰকাৰ (পুৰুষ/মহিলা/সাধাৰণ)		সাধাৰণ																		
21 - আমজাৰনি প্ৰাথমিক বিদ্যালয়	খণ্ডৰ অন্তৰ্গত সহায়ক ভোটগ্ৰহন কেন্দ্ৰৰ সংখ্যা :		0																		
ভোটগ্ৰহন কেন্দ্ৰৰ ঠিকনা :																					
আমজাৰনি প্ৰাথমিক বিদ্যালয়, কোঠা নং ১, টেটোনপুখুৰী																					
4. ভোটাৰৰ সংখ্যা																					
আৰম্ভনি ক্ৰমিক নং	শেষ ক্ৰমিক নং	মুঠ ভোটাৰ																			
		পুৰুষ	মহিলা	৩য় লিঙ্গ	মুঠ																
1	867	411	392	0	803																

নিৰ্বাচক পঞ্জীয়ন বিষয়াৰ স্বাক্ষৰ



Nazri Naksha

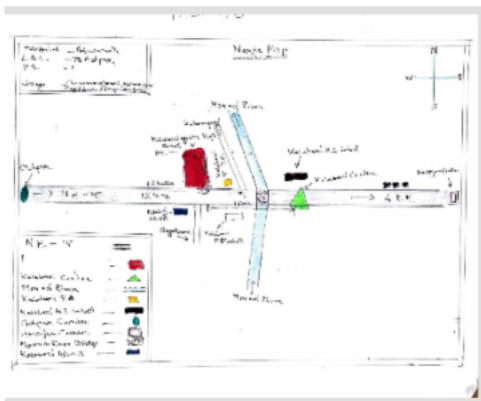

Google Map View

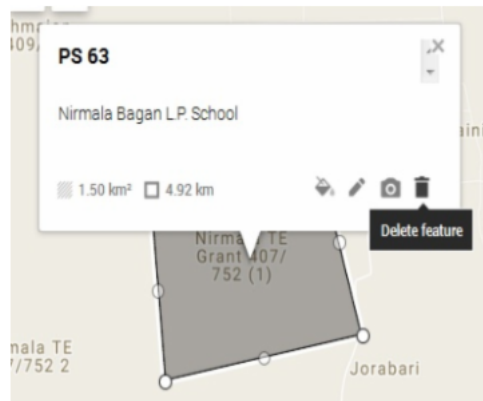

Polling Station Building Front View



ভোটগ্ৰহন কেন্দ্ৰৰ সন্মুখৰ দৃশ্য



Cad View

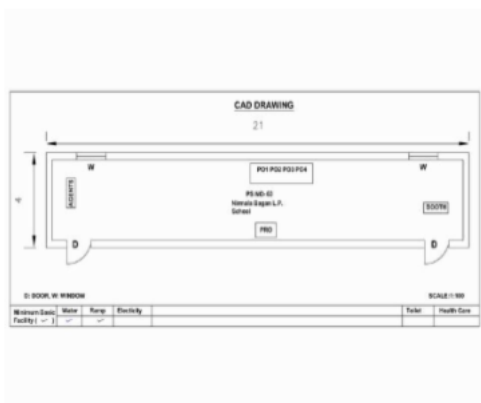

Key MAP View

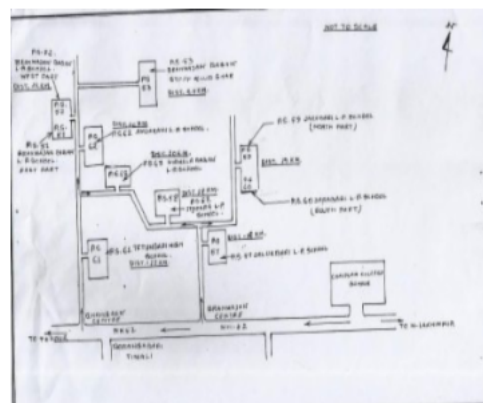



1 নাম : সোন্জোয় ৰাজবংশি পিতাৰ নাম: আনন্দ ৰাজবংশি ঘৰ নং : 0 বয়স : 30 লিঙ্গ : পুৰুষ	HGC0344671 ফটো উপলব্ধ	2 নাম : ববি মহানন্দ স্বামীৰ নাম: মধুসূদন মহানন্দ ঘৰ নং : 1 বয়স : 58 লিঙ্গ : মহিলা	HGC6234577 ফটো উপলব্ধ	3 নাম : ৰিতা বৃগ তাঁতি স্বামীৰ নাম: দীপক তাঁতি ঘৰ নং : 1ক বয়স : 35 লিঙ্গ : মহিলা	HGC0171611 ফটো উপলব্ধ
4 নাম : পম্পি মহানন্দ পিতাৰ নাম: মধুসূদন মহানন্দ ঘৰ নং : 1 বয়স : 33 লিঙ্গ : মহিলা	HGC2321280 ফটো উপলব্ধ	5 নাম : লক্ষী মহানন্দ পিতাৰ নাম: মধুসূদন মহানন্দ ঘৰ নং : 1 বয়স : 29 লিঙ্গ : মহিলা	HGC0171330 ফটো উপলব্ধ	6 নাম : মমিতা মহানন্দ পিতাৰ নাম: মধুসূদন মহানন্দ ঘৰ নং : 1 বয়স : 28 লিঙ্গ : মহিলা	HGC0271213 ফটো উপলব্ধ
7 নাম : শ্ৰাৱনী তাতি স্বামীৰ নাম: মদন তাতি ঘৰ নং : 1 বয়স : 56 লিঙ্গ : মহিলা	HGC6234613 ফটো উপলব্ধ	8 নাম : দীপক তাতি পিতাৰ নাম: মদন তাতি ঘৰ নং : 1 বয়স : 37 লিঙ্গ : পুৰুষ	HGC6234624 ফটো উপলব্ধ	S2 9 নাম : মিন শইকীয়া স্বামীৰ নাম: প্ৰশান্ত শইকীয়া ঘৰ নং : 2 বয়স : 47 লিঙ্গ : মহিলা	HGC6234635 ফটো উপলব্ধ
S2 10 নাম : জ্যোতিমনি শইকীয়া মাতৃৰ নাম: মিন শইকীয়া ঘৰ নং : 2 বয়স : 28 লিঙ্গ : মহিলা	HGC0171520 ফটো উপলব্ধ	S 11 নাম : শিখা শইকীয়া স্বামীৰ নাম: মনু শইকীয়া ঘৰ নং : 2 বয়স : 28 লিঙ্গ : মহিলা	HGC1389196 ফটো উপলব্ধ	12 নাম : মঃআজমল শেখ পিতাৰ নাম: বাদছাহ শেখ ঘৰ নং : 3 বয়স : 45 লিঙ্গ : পুৰুষ	HGC6234657 ফটো উপলব্ধ
13 নাম : তাজল শেখ পিতাৰ নাম: বাদশাহ শেখ ঘৰ নং : 3 বয়স : 42 লিঙ্গ : পুৰুষ	HGC6234668 ফটো উপলব্ধ	14 নাম : নাজিমা বেগম স্বামীৰ নাম: মঃআজমল শেখ ঘৰ নং : 3 বয়স : 37 লিঙ্গ : মহিলা	HGC0537837 ফটো উপলব্ধ	15 নাম : আকতাৰ হুছেন শেখ মাতৃৰ নাম: অয়েচা বেগম ঘৰ নং : 3 বয়স : 35 লিঙ্গ : পুৰুষ	HGC2321031 ফটো উপলব্ধ
16 নাম : চন্দ্ৰেশ্বৰ ৰাজখোৱা পিতাৰ নাম: ধনীৰাম ৰাজখোৱা ঘৰ নং : 5 বয়স : 73 লিঙ্গ : পুৰুষ	HGC6234679 ফটো উপলব্ধ	S2 17 নাম : ৰপমনি ৰাজখোৱা পিতাৰ নাম: চন্দ্ৰেশ্বৰ ৰাজখোৱা ঘৰ নং : 5 বয়স : 36 লিঙ্গ : পুৰুষ	HGC6234726 ফটো উপলব্ধ	18 নাম : প্ৰবীৰ দাস চৌধুৰী পিতাৰ নাম: পৰেশ দাস চৌধুৰী ঘৰ নং : 6 বয়স : 68 লিঙ্গ : পুৰুষ	HGC6234737 ফটো উপলব্ধ
19 নাম : কৃষ্ণা দাস চৌধুৰী স্বামীৰ নাম: প্ৰবীৰ দাস চৌধুৰী ঘৰ নং : 6 বয়স : 56 লিঙ্গ : মহিলা	HGC6234748 ফটো উপলব্ধ	20 নাম : চম্পকা দাস চৌধুৰী স্বামীৰ নাম: প্ৰনজ দাস চৌধুৰী ঘৰ নং : 6 বয়স : 51 লিঙ্গ : মহিলা	HGC6234793 ফটো উপলব্ধ	21 নাম : পিনাক দাস চৌধুৰী পিতাৰ নাম: প্ৰবীৰ দাস চৌধুৰী ঘৰ নং : 6 বয়স : 43 লিঙ্গ : পুৰুষ	HGC6234759 ফটো উপলব্ধ
22 নাম : পিন্টু দাস চৌধুৰী পিতাৰ নাম: প্ৰবীৰ দাস চৌধুৰী ঘৰ নং : 6 বয়স : 41 লিঙ্গ : পুৰুষ	HGC6234760 ফটো উপলব্ধ	S 23 নাম : পিংকী দাস চৌধুৰী পিতাৰ নাম: প্ৰবীৰ দাস চৌধুৰী ঘৰ নং : 6 বয়স : 38 লিঙ্গ : মহিলা	HGC6234806 ফটো উপলব্ধ	24 নাম : শিল্পী মণি কোঁৱৰ স্বামীৰ নাম: পিনাক দাস চৌধুৰী ঘৰ নং : 06 বয়স : 38 লিঙ্গ : মহিলা	HGC1404557 ফটো উপলব্ধ
#2 25 নাম : প্ৰিয়া দাস চৌধুৰী পিতাৰ নাম: প্ৰনজ দাস চৌধুৰী ঘৰ নং : 6 বয়স : 34 লিঙ্গ : মহিলা	HGC0542092 ফটো উপলব্ধ	26 নাম : পুষ্পা দাস চৌধুৰী পিতাৰ নাম: প্ৰনজ দাস চৌধুৰী ঘৰ নং : 6 বয়স : 29 লিঙ্গ : মহিলা	HGC0315069 ফটো উপলব্ধ	27 নাম : দেৱাশীষ দাস পিতাৰ নাম: সমৰেন্দ্ৰ দাস ঘৰ নং : 8গ বয়স : 51 লিঙ্গ : পুৰুষ	HGC6234873 ফটো উপলব্ধ
28 নাম : সজাতা দাস স্বামীৰ নাম: দেৱাশীষ দাস ঘৰ নং : 8গ বয়স : 46 লিঙ্গ : মহিলা	HGC0633230 ফটো উপলব্ধ	S2 29 নাম : স্বস্তিকা দাস পিতাৰ নাম: সমৰেন্দ্ৰ দাস ঘৰ নং : 8গ বয়স : 42 লিঙ্গ : মহিলা	HGC6234884 ফটো উপলব্ধ	30 নাম : প্ৰনবেন্দ্ৰ দাস পিতাৰ নাম: সমৰেন্দ্ৰ দাস ঘৰ নং : 8ক বয়স : 62 লিঙ্গ : পুৰুষ	HGC6234839 ফটো উপলব্ধ



31 নাম : সুনীতি দাস স্বামীৰ নাম: প্ৰনবেন্দু দাস ঘৰ নং : 8ক বয়স : 46 লিঙ্গ : মহিলা	HGC6234840 ফটো উপলব্ধ	32 নাম : বঞ্জিতা দাস পিতাৰ নাম: প্ৰনবেন্দু দাস ঘৰ নং : 8ক বয়স : 30 লিঙ্গ : মহিলা	HGC0171231 ফটো উপলব্ধ	33 নাম : প্ৰীতি দাস পিতাৰ নাম: প্ৰনবেন্দু দাস ঘৰ নং : 8ক বয়স : 24 লিঙ্গ : মহিলা	HGC0626093 ফটো উপলব্ধ
34 নাম : শৰদিন্দু দাস পিতাৰ নাম: সৈমবেন্দু দাস ঘৰ নং : 8খ বয়স : 57 লিঙ্গ : পুৰুষ	HGC6234851 ফটো উপলব্ধ	35 নাম : মল্লিকা দাস স্বামীৰ নাম: শৰদিন্দু দাস ঘৰ নং : 8খ বয়স : 43 লিঙ্গ : মহিলা	HGC6234862 ফটো উপলব্ধ	36 নাম : সুৰদীপ দাস পিতাৰ নাম: শৰদিন্দু দাস ঘৰ নং : 8খ বয়স : 21 লিঙ্গ : পুৰুষ	PWX0050815 ফটো উপলব্ধ
37 নাম : বহিম মিৰ পিতাৰ নাম: খলিল মিৰ ঘৰ নং : ৯ বয়স : 51 লিঙ্গ : পুৰুষ	HGC6234895 ফটো উপলব্ধ	D 38 নাম : হালিমা বেগম স্বামীৰ নাম: বহিম মিৰ ঘৰ নং : ৯ বয়স : 43 লিঙ্গ : মহিলা	HGC6234908 ফটো উপলব্ধ	39 নাম : আচিয়া বেগম পিতাৰ নাম: হাচেম মৰল ঘৰ নং : ১০ বয়স : 58 লিঙ্গ : মহিলা	HGC6234942 ফটো উপলব্ধ
40 নাম : মঃ আবাল মৰল পিতাৰ নাম: হাচেম মৰল ঘৰ নং : ১০ বয়স : 53 লিঙ্গ : পুৰুষ	HGC6234919 ফটো উপলব্ধ	41 নাম : শ্যামচেৰ শেখ পিতাৰ নাম: আকবৰ শেখ ঘৰ নং : 10 বয়স : 51 লিঙ্গ : পুৰুষ	HGC0558270 ফটো উপলব্ধ	42 নাম : বুবিয়া বেগম স্বামীৰ নাম: মঃ আবাল মৰল ঘৰ নং : ১০ বয়স : 48 লিঙ্গ : মহিলা	HGC6234920 ফটো উপলব্ধ
D 43 নাম : জমিলা বেগম স্বামীৰ নাম: মঃ আবাল মৰল ঘৰ নং : ১০ বয়স : 46 লিঙ্গ : মহিলা	HGC6234931 ফটো উপলব্ধ	44 নাম : খতিজা খাতুন পিতাৰ নাম: শামশেৰ শেখ ঘৰ নং : 10 বয়স : 29 লিঙ্গ : মহিলা	PWX0041301 ফটো উপলব্ধ	45 নাম : বাহুল মৰল পিতাৰ নাম: মহঃ আবাল মৰল ঘৰ নং : 10 বয়স : 27 লিঙ্গ : পুৰুষ	HGC0629816 ফটো উপলব্ধ
S2 46 নাম : বনা মৰল পিতাৰ নাম: মহঃ আবাল মৰল ঘৰ নং : 10 বয়স : 23 লিঙ্গ : মহিলা	HGC0629576 ফটো উপলব্ধ	47 নাম : তুফেল ডালী পিতাৰ নাম: চিৰাজল ডালী ঘৰ নং : ১০ক বয়স : 40 লিঙ্গ : পুৰুষ	HGC0561217 ফটো উপলব্ধ	48 নাম : আব্দুল হালীম পিতাৰ নাম: আব্দুল বহীম ঘৰ নং : ১১ বয়স : 58 লিঙ্গ : পুৰুষ	HGC6234953 ফটো উপলব্ধ
49 নাম : নুৰল বেগম স্বামীৰ নাম: আব্দুল হালীম ঘৰ নং : ১১ বয়স : 55 লিঙ্গ : মহিলা	HGC6234964 ফটো উপলব্ধ	D 50 নাম : ছলেহা খাতুন স্বামীৰ নাম: আব্দুল হালিম শেখ ঘৰ নং : ১১ বয়স : 48 লিঙ্গ : মহিলা	HGC6234975 ফটো উপলব্ধ	51 নাম : চুমিতা বিভাৰ পিতাৰ নাম: অমৃত বিভাৰ ঘৰ নং : ১১ বয়স : 37 লিঙ্গ : মহিলা	HGC6234986 ফটো উপলব্ধ
52 নাম : অনয় নাৰ্জাৰী পিতাৰ নাম: লক্ষেশ্বৰ নাৰ্জাৰী ঘৰ নং : ১১ বয়স : 36 লিঙ্গ : পুৰুষ	HGC2321020 ফটো উপলব্ধ	53 নাম : নুৰলআমিন আলি পিতাৰ নাম: আব্দুল হালিম ঘৰ নং : ১১ বয়স : 35 লিঙ্গ : পুৰুষ	HGC0011726 ফটো উপলব্ধ	54 নাম : জাবিৰ আলী পিতাৰ নাম: আব্দুল হালীম ঘৰ নং : ১১ বয়স : 33 লিঙ্গ : পুৰুষ	HGC0011957 ফটো উপলব্ধ
55 নাম : জেসমিন বেগম স্বামীৰ নাম: জহীৰ আলী ঘৰ নং : 11 বয়স : 33 লিঙ্গ : মহিলা	PWX0090357 ফটো উপলব্ধ	56 নাম : জহীৰ আলী পিতাৰ নাম: আব্দুল হালীম ঘৰ নং : ১১ বয়স : 30 লিঙ্গ : পুৰুষ	HGC0012559 ফটো উপলব্ধ	57 নাম : পানফুল নেছা স্বামীৰ নাম: নুৰলআমিন আলী ঘৰ নং : 11ক বয়স : 21 লিঙ্গ : মহিলা	PWX0098251 ফটো উপলব্ধ
58 নাম : আয়েচা বেগম স্বামীৰ নাম: সমীৰ শেখ ঘৰ নং : ১২ বয়স : 55 লিঙ্গ : মহিলা	HGC6235003 ফটো উপলব্ধ	59 নাম : আহমেদ শেখ পিতাৰ নাম: সমীৰ শেখ ঘৰ নং : ১২ বয়স : 36 লিঙ্গ : পুৰুষ	HGC6235014 ফটো উপলব্ধ	60 নাম : চাদিক শেখ পিতাৰ নাম: ছমিৰ শেখ ঘৰ নং : ১২ বয়স : 32 লিঙ্গ : পুৰুষ	HGC0555821 ফটো উপলব্ধ



61 নাম : ৰূপালি বসুমতাৰী স্বামীৰ নাম: ধান বসুমতাৰী ঘৰ নং : 12 গ বয়স : 38 লিঙ্গ : মহিলা	HGC0620351 ফটো উপলব্ধ	62 নাম : মঃছামচল শ্বেখ পিতাৰ নাম: আবুল হোছেইন শ্বেখ ঘৰ নং : ১৩ বয়স : 37 লিঙ্গ : পুৰুষ	HGC6235047 ফটো উপলব্ধ	63 নাম : তবজল ডালি পিতাৰ নাম: চিৰাজোল ডালি ঘৰ নং : 13ক বয়স : 34 লিঙ্গ : পুৰুষ	HGC0528182 ফটো উপলব্ধ
64 নাম : লাইলী খাতুন পিতাৰ নাম: আবুল হোছেইন শ্বেখ ঘৰ নং : ১৩ বয়স : 33 লিঙ্গ : মহিলা	HGC0240457 ফটো উপলব্ধ	65 নাম : ম. চামিয়ল শ্বেখ পিতাৰ নাম: আবুল হোছেইন শ্বেখ ঘৰ নং : ১৩ বয়স : 32 লিঙ্গ : পুৰুষ	HGC0240598 ফটো উপলব্ধ	66 নাম : ৰাহিলা খাতুন পিতাৰ নাম: আবুল হোছেইন শ্বেখ ঘৰ নং : ১৩ বয়স : 32 লিঙ্গ : মহিলা	HGC0240606 ফটো উপলব্ধ
67 নাম : হাচিনা বেগম পিতাৰ নাম: জলিল চৌধুৰী ঘৰ নং : 13 বয়স : 32 লিঙ্গ : মহিলা	HCK3146018 ফটো উপলব্ধ	68 নাম : মেহেক খাতুন পিতাৰ নাম: আবুল হুছেইন শ্বেখ ঘৰ নং : ১৩ বয়স : 28 লিঙ্গ : মহিলা	HGC0271551 ফটো উপলব্ধ	69 নাম : জাগিৰ শ্বেখ পিতাৰ নাম: আবুল হুচেন শ্বেখ ঘৰ নং : ১৩ বয়স : 27 লিঙ্গ : পুৰুষ	HGC0560144 ফটো উপলব্ধ
70 নাম : আকলিমা খাতুন স্বামীৰ নাম: ফজল আলী ঘৰ নং : ১৩ ক বয়স : 37 লিঙ্গ : মহিলা	HGC3487501 ফটো উপলব্ধ	71 নাম : ফজল আলী পিতাৰ নাম: চিৰাজুল আলী ঘৰ নং : ১৩ক বয়স : 38 লিঙ্গ : পুৰুষ	HGC6235070 ফটো উপলব্ধ	72 নাম : লাজিমা খাতুন স্বামীৰ নাম: ৰফিক শ্বেক ঘৰ নং : ১৪ বয়স : 33 লিঙ্গ : মহিলা	HGC0545384 ফটো উপলব্ধ
73 নাম : ৰফিক শ্বেক পিতাৰ নাম: তিহলু শ্বেক ঘৰ নং : 14 বয়স : 33 লিঙ্গ : পুৰুষ	HGC0585968 ফটো উপলব্ধ	74 নাম : সাফিক শ্বেখ পিতাৰ নাম: মালেক শ্বেক ঘৰ নং : 14 বয়স : 31 লিঙ্গ : পুৰুষ	HGC0586065 ফটো উপলব্ধ	S 75 নাম : দিশাৰাণী বসুমতাৰী পিতাৰ নাম: মহিৰাম বসুমতাৰী ঘৰ নং : 15 ক বয়স : 28 লিঙ্গ : মহিলা	HGC0594416 ফটো উপলব্ধ
76 নাম : চায়োৰা খাতুন স্বামীৰ নাম: মোজাফৰ শ্বেখ ঘৰ নং : ১৬ বয়স : 58 লিঙ্গ : মহিলা	HGC6235116 ফটো উপলব্ধ	77 নাম : ৰেজক শ্বেখ পিতাৰ নাম: মুজাফৰ শ্বেখ ঘৰ নং : 16 বয়স : 41 লিঙ্গ : পুৰুষ	HGC0280552 ফটো উপলব্ধ	78 নাম : মমতাজ শ্বেখ পিতাৰ নাম: মুজাফৰ শ্বেখ ঘৰ নং : 16 বয়স : 38 লিঙ্গ : মহিলা	HGC0280354 ফটো উপলব্ধ
79 নাম : মঃ ৰহিদ শ্বেখ পিতাৰ নাম: মুজাফৰ শ্বেখ ঘৰ নং : 16 বয়স : 37 লিঙ্গ : পুৰুষ	HGC0280560 ফটো উপলব্ধ	80 নাম : মঃ খোৰচেদ শ্বেখ পিতাৰ নাম: মুজাফৰ শ্বেখ ঘৰ নং : 16 বয়স : 35 লিঙ্গ : পুৰুষ	HGC0280453 ফটো উপলব্ধ	81 নাম : মঃ মোছলেম শ্বেখ পিতাৰ নাম: মুজাফৰ শ্বেখ ঘৰ নং : 16 বয়স : 31 লিঙ্গ : পুৰুষ	HGC0280313 ফটো উপলব্ধ
82 নাম : ইউচফ শ্বেখ পিতাৰ নাম: মুজাফৰ শ্বেখ ঘৰ নং : 16 বয়স : 30 লিঙ্গ : পুৰুষ	HGC0280412 ফটো উপলব্ধ	S 83 নাম : মনিকা বড়ো স্বামীৰ নাম: গজেন বড়ো ঘৰ নং : 16 বয়স : 30 লিঙ্গ : মহিলা	HGC0592279 ফটো উপলব্ধ	84 নাম : মমেলা খাতুন স্বামীৰ নাম: আজীজ শ্বেখ ঘৰ নং : ১৭ বয়স : 68 লিঙ্গ : মহিলা	HGC6235138 ফটো উপলব্ধ
85 নাম : মনান শ্বেখ পিতাৰ নাম: আজীজ শ্বেখ ঘৰ নং : ১৭ বয়স : 50 লিঙ্গ : পুৰুষ	HGC6235149 ফটো উপলব্ধ	86 নাম : ফিৰোজা শ্বেখ স্বামীৰ নাম: মনান শ্বেখ ঘৰ নং : ১৭ বয়স : 43 লিঙ্গ : মহিলা	HGC6235150 ফটো উপলব্ধ	87 নাম : চামেদ শ্বেখ পিতাৰ নাম: আজীজ শ্বেখ ঘৰ নং : ১৭ বয়স : 43 লিঙ্গ : পুৰুষ	HGC6235161 ফটো উপলব্ধ
88 নাম : মঃ ছায়েদ শ্বেখ পিতাৰ নাম: মোজাফৰ শ্বেখ ঘৰ নং : ১৭ বয়স : 40 লিঙ্গ : পুৰুষ	HGC6235127 ফটো উপলব্ধ	89 নাম : ৰমজান শ্বেখ পিতাৰ নাম: আজীজ শ্বেখ ঘৰ নং : ১৭ বয়স : 40 লিঙ্গ : পুৰুষ	HGC2321053 ফটো উপলব্ধ	90 নাম : আনোৱাৰ শ্বেখ পিতাৰ নাম: আজীজ শ্বেখ ঘৰ নং : ১৭ বয়স : 40 লিঙ্গ : পুৰুষ	HGC6235172 ফটো উপলব্ধ



91 নাম : বেচমা বেগম স্বামীৰ নাম : চামেদ শেখ ঘৰ নং : ১৭ বয়স : 37 লিঙ্গ : মহিলা	HGC0561183 ফটো উপলব্ধ	92 নাম : নুৰমহমদ শেখ পিতাৰ নাম : তালেহ শেখ ঘৰ নং : ১৭ বয়স : 32 লিঙ্গ : পুৰুষ	HGC1392430 ফটো উপলব্ধ	93 নাম : ফৰিদা শেখ স্বামীৰ নাম : অজিজ শেখ ঘৰ নং : ১৭ বয়স : 28 লিঙ্গ : মহিলা	HGC0271460 ফটো উপলব্ধ
D 94 নাম : জিলেখা খাতুন স্বামীৰ নাম : কুসুমুদ্দিন শেখ ঘৰ নং : ১৮ বয়স : 73 লিঙ্গ : মহিলা	HGC6235183 ফটো উপলব্ধ	95 নাম : আব্দুল ছালীম শেখ পিতাৰ নাম : কুসুমুদ্দিন শেখ ঘৰ নং : ১৮ বয়স : 57 লিঙ্গ : পুৰুষ	HGC6235194 ফটো উপলব্ধ	E 96 নাম : তালেহ শেখ পিতাৰ নাম : নুৰাৰ শেখ ঘৰ নং : ১৮ বয়স : 100 লিঙ্গ : পুৰুষ	HGC6235218 ফটো উপলব্ধ
D 97 নাম : চালেমন নেছা স্বামীৰ নাম : আলাপ আলি ঘৰ নং : ৯ বয়স : 75 লিঙ্গ : মহিলা	HGC6235229 ফটো উপলব্ধ	98 নাম : দুদুমিয়া আলিশেখ পিতাৰ নাম : তালেহ শেখ ঘৰ নং : ৯ বয়স : 50 লিঙ্গ : পুৰুষ	HGC6235230 ফটো উপলব্ধ	99 নাম : আয়েচা খাতুন স্বামীৰ নাম : দুদুমিয়া আলি ঘৰ নং : ৯ বয়স : 46 লিঙ্গ : মহিলা	HGC6235252 ফটো উপলব্ধ
100 নাম : চনমিয়া আলী শেখ পিতাৰ নাম : তালেহ শেখ ঘৰ নং : ১৯ বয়স : 46 লিঙ্গ : পুৰুষ	HGC6235241 ফটো উপলব্ধ	101 নাম : নুচনাৰা বেগম স্বামীৰ নাম : চান্দপিয়া আলি ঘৰ নং : ১৯ বয়স : 43 লিঙ্গ : মহিলা	HGC6235263 ফটো উপলব্ধ	102 নাম : আকাছ আলী শেখ পিতাৰ নাম : দুদু মিয়া আলী শেখ ঘৰ নং : ১৯ বয়স : 31 লিঙ্গ : পুৰুষ	PWX0063156 ফটো উপলব্ধ
103 নাম : লুকমান আলী শেখ পিতাৰ নাম : চন্দ মিয়া আলী শেখ ঘৰ নং : ১৯ বয়স : 22 লিঙ্গ : পুৰুষ	PWX0047928 ফটো উপলব্ধ	104 নাম : মেহেৰ খাতুন পিতাৰ নাম : দুদুমিয়া আলী শেখ ঘৰ নং : ১৯ বয়স : 20 লিঙ্গ : মহিলা	PWX0048009 ফটো উপলব্ধ	D 105 নাম : বহিমা বেগম স্বামীৰ নাম : আব্দুল শেখ ঘৰ নং : ২০ বয়স : 65 লিঙ্গ : মহিলা	HGC6235274 ফটো উপলব্ধ
106 নাম : মুস্তাক শেখ পিতাৰ নাম : বহিম শেখ ঘৰ নং : ২০ বয়স : 45 লিঙ্গ : পুৰুষ	HGC6235285 ফটো উপলব্ধ	107 নাম : মোবাক্ক শেখ পিতাৰ নাম : বহিম শেখ ঘৰ নং : ২০ বয়স : 40 লিঙ্গ : পুৰুষ	HGC6235296 ফটো উপলব্ধ	108 নাম : ইব্রাহিম শেখ পিতাৰ নাম : বহিম শেখ ঘৰ নং : ২০ বয়স : 38 লিঙ্গ : পুৰুষ	PWX0041723 ফটো উপলব্ধ
109 নাম : ইছমাইল শেখ পিতাৰ নাম : বহিম শেখ ঘৰ নং : ২০ বয়স : 35 লিঙ্গ : পুৰুষ	HGC0561225 ফটো উপলব্ধ	110 নাম : বুকিয়া খাতুন পিতাৰ নাম : বহিম শেখ ঘৰ নং : ২০ বয়স : 26 লিঙ্গ : পুৰুষ	PWX0029397 ফটো উপলব্ধ	E 111 নাম : বেজিয়া খাতুন স্বামীৰ নাম : মঃ মফিজুল শেখ ঘৰ নং : ২০ বয়স : 73 লিঙ্গ : মহিলা	HGC6235310 ফটো উপলব্ধ
E 112 নাম : মঃ আবুল হামিদ শেখ পিতাৰ নাম : মঃ মফিজুল শেখ ঘৰ নং : ২১ বয়স : 48 লিঙ্গ : পুৰুষ	HGC6235321 ফটো উপলব্ধ	113 নাম : আফতাৰ হুছেইন শেখ পিতাৰ নাম : মঃ মফিজুল শেখ ঘৰ নং : ২১ বয়স : 43 লিঙ্গ : পুৰুষ	HGC6235354 ফটো উপলব্ধ	114 নাম : মছিদা বেগম পিতাৰ নাম : মঃ মফিজুল শেখ ঘৰ নং : ২১ বয়স : 40 লিঙ্গ : পুৰুষ	HGC6235332 ফটো উপলব্ধ
115 নাম : খুচুদা খাতুন পিতাৰ নাম : মঃ মফিজুল শেখ ঘৰ নং : ২১ বয়স : 36 লিঙ্গ : পুৰুষ	HGC6235343 ফটো উপলব্ধ	116 নাম : জ্যোছনা বেগম স্বামীৰ নাম : আবুল হামিদ শেখ ঘৰ নং : ২১ বয়স : 33 লিঙ্গ : মহিলা	HGC0555839 ফটো উপলব্ধ	117 নাম : পিংকি ৰাজবংশী শেখ স্বামীৰ নাম : আফতাৰ হুছেইন শেখ ঘৰ নং : ২১ বয়স : 26 লিঙ্গ : মহিলা	HGC0271262 ফটো উপলব্ধ
118 নাম : নেহা সেখ পিতাৰ নাম : আফতাৰ হুছেইন শেখ ঘৰ নং : ২১ বয়স : 20 লিঙ্গ : মহিলা	PWX0090472 ফটো উপলব্ধ	119 নাম : জিনাটুল শেখ পিতাৰ নাম : জাফৰ আলী ঘৰ নং : ২১ক বয়স : 42 লিঙ্গ : পুৰুষ	HGC1383470 ফটো উপলব্ধ	120 নাম : ৰাবিয়া খাতুন স্বামীৰ নাম : জিনাটুল শেখ ঘৰ নং : ২১ক বয়স : 32 লিঙ্গ : মহিলা	HGC1383439 ফটো উপলব্ধ



121 নাম : কবিৰ শেখ পিতাৰ নাম: জিনাটুল শেখ ঘৰ নং : 21ক বয়স : 20 লিঙ্গ : পুৰুষ	PWX0020453 ফটো উপলব্ধ	E 122 নাম : অমৃত বিভাৰ পিতাৰ নাম: মহাদেব বিভাৰ ঘৰ নং : 33 বয়স : 63 লিঙ্গ : পুৰুষ	HGC6235365 ফটো উপলব্ধ	123 নাম : ফুলমনি বিভাৰ স্বামীৰ নাম: অমৃত বিভাৰ ঘৰ নং : 22 বয়স : 58 লিঙ্গ : মহিলা	HGC6235376 ফটো উপলব্ধ
124 নাম : চেমচন বিভাৰ পিতাৰ নাম: অমৃত বিভাৰ ঘৰ নং : 22 বয়স : 31 লিঙ্গ : পুৰুষ	HGC0077545 ফটো উপলব্ধ	125 নাম : চুলেমন বিভাৰ পিতাৰ নাম: অমৃত বিভাৰ ঘৰ নং : 22 বয়স : 30 লিঙ্গ : পুৰুষ	HGC007768 ফটো উপলব্ধ	126 নাম : অগ্নিকুমাৰ তাতি পিতাৰ নাম: চন্দ্ৰ তাতি ঘৰ নং : 29 বয়স : 63 লিঙ্গ : পুৰুষ	HGC6235387 ফটো উপলব্ধ
127 নাম : আশা তাতি স্বামীৰ নাম: ৰামেশ্বৰ তাতি ঘৰ নং : 29 বয়স : 56 লিঙ্গ : মহিলা	HGC6235401 ফটো উপলব্ধ	128 নাম : কুন্তি তাতি স্বামীৰ নাম: অগ্নিকুমাৰ তাতি ঘৰ নং : 29 বয়স : 44 লিঙ্গ : মহিলা	HGC6235398 ফটো উপলব্ধ	129 নাম : বিশা বাৰিক মহানন্দ স্বামীৰ নাম: পংকজ মহানন্দ ঘৰ নং : 29 বয়স : 41 লিঙ্গ : মহিলা	HGC2321133 ফটো উপলব্ধ
130 নাম : পংকজ তাঁতী পিতাৰ নাম: ৰামেশ্বৰ তাঁতী ঘৰ নং : 29 বয়স : 37 লিঙ্গ : পুৰুষ	HGC0555201 ফটো উপলব্ধ	S 131 নাম : জয়া তাঁতী পিতাৰ নাম: ৰামেশ্বৰ তাঁতী ঘৰ নং : 29 বয়স : 33 লিঙ্গ : মহিলা	HGC0555219 ফটো উপলব্ধ	132 নাম : প্ৰভাত তাঁতি পিতাৰ নাম: অগ্নি তাঁতি ঘৰ নং : 29 বয়স : 33 লিঙ্গ : পুৰুষ	HGC0080119 ফটো উপলব্ধ
133 নাম : অভয় তাঁতি পিতাৰ নাম: অগ্নি কুমাৰ ঘৰ নং : 29 বয়স : 31 লিঙ্গ : পুৰুষ	HGC0080457 ফটো উপলব্ধ	134 নাম : চীলা তাঁতি পিতাৰ নাম: অগ্নি তাঁতি ঘৰ নং : 29 বয়স : 29 লিঙ্গ : মহিলা	HGC0081067 ফটো উপলব্ধ	135 নাম : দাৰক তাঁতি পিতাৰ নাম: বৰুন তাঁতি ঘৰ নং : 29 বয়স : 27 লিঙ্গ : পুৰুষ	HGC0270207 ফটো উপলব্ধ
136 নাম : বিভাজ তাঁতী মাতৃৰ নাম: বৰুন তাঁতী ঘৰ নং : 23ক বয়স : 19 লিঙ্গ : পুৰুষ	PWX0098921 ফটো উপলব্ধ	137 নাম : অঞ্জু তাতি স্বামীৰ নাম: বৰুন তাতি ঘৰ নং : 29ক বয়স : 51 লিঙ্গ : মহিলা	HGC6235423 ফটো উপলব্ধ	138 নাম : মুহিধৰ ৰাজবংশী পিতাৰ নাম: অকন ৰাজবংশী ঘৰ নং : 28 বয়স : 41 লিঙ্গ : পুৰুষ	HGC6235456 ফটো উপলব্ধ
139 নাম : সাবিত্ৰী ৰাজবংশী স্বামীৰ নাম: মুহিধৰ ৰাজবংশী ঘৰ নং : 28 বয়স : 38 লিঙ্গ : মহিলা	HGC6235467 ফটো উপলব্ধ	140 নাম : পলি ৰাজবংশী পিতাৰ নাম: মুহিধৰ ৰাজবংশী ঘৰ নং : 24 বয়স : 24 লিঙ্গ : মহিলা	HGC1119437 ফটো উপলব্ধ	S 141 নাম : বিনা মুণ্ডা পিতাৰ নাম: সুস্মিত মুণ্ডা ঘৰ নং : 24 বয়স : 30 লিঙ্গ : মহিলা	HGC0172510 ফটো উপলব্ধ
142 নাম : অনিমা পুৰকায়স্থ স্বামীৰ নাম: বিশেশ্বৰ পুৰকায়স্থ ঘৰ নং : 25 বয়স : 60 লিঙ্গ : মহিলা	HGC6235489 ফটো উপলব্ধ	143 নাম : ৰঞ্জু পুৰকায়স্থ পিতাৰ নাম: জ্ঞান পুৰকায়স্থ ঘৰ নং : 25 বয়স : 56 লিঙ্গ : মহিলা	HGC6235503 ফটো উপলব্ধ	144 নাম : পম্পী পুৰকায়স্থ পিতাৰ নাম: বিশেশ্বৰ পুৰকায়স্থ ঘৰ নং : 25 বয়স : 40 লিঙ্গ : মহিলা	HGC6235490 ফটো উপলব্ধ
145 নাম : পূজা পুৰকায়স্থ পিতাৰ নাম: তপন পুৰকায়স্থ ঘৰ নং : 25 বয়স : 26 লিঙ্গ : মহিলা	HGC1143395 ফটো উপলব্ধ	146 নাম : বিভু প্ৰচাদ পুৰকায়স্থ পিতাৰ নাম: বিজন পুৰকায়স্থ ঘৰ নং : 25 বয়স : 24 লিঙ্গ : পুৰুষ	HGC1433820 ফটো উপলব্ধ	147 নাম : জ্যোতিকা পুৰকায়স্থ স্বামীৰ নাম: তপন পুৰকায়স্থ ঘৰ নং : 25 বয়স : 50 লিঙ্গ : মহিলা	HGC6235569 ফটো উপলব্ধ
148 নাম : বিজন পুৰকায়স্থ পিতাৰ নাম: গোপেশ পুৰকায়স্থ ঘৰ নং : 25ক বয়স : 69 লিঙ্গ : পুৰুষ	HGC6235536 ফটো উপলব্ধ	149 নাম : স্মৃতি পুৰকায়স্থ স্বামীৰ নাম: বিজন পুৰকায়স্থ ঘৰ নং : 25ক বয়স : 53 লিঙ্গ : মহিলা	HGC6235547 ফটো উপলব্ধ	150 নাম : জবা পুৰকায়স্থ স্বামীৰ নাম: সাধন পুৰকায়স্থ ঘৰ নং : 25খ বয়স : 58 লিঙ্গ : মহিলা	HGC6235525 ফটো উপলব্ধ



151 নাম : উবশী বেহেৰা পিতাৰ নাম: দুল্লভ বেহেৰা ঘৰ নং : ২৬ বয়স : 50 লিঙ্গ : মহিলা	HGC6235592 ফটো উপলব্ধ	152 নাম : ববিন বেহেৰা পিতাৰ নাম: দুল্লভ বেহেৰা ঘৰ নং : ২৬ বয়স : 48 লিঙ্গ : পুৰুষ	HGC6235605 ফটো উপলব্ধ	153 নাম : ৰাধা বেহেৰা স্বামীৰ নাম: ববিন বেহেৰা ঘৰ নং : ২৬ বয়স : 43 লিঙ্গ : মহিলা	HGC6235616 ফটো উপলব্ধ
154 নাম : দেব বেহেৰা পিতাৰ নাম: দুল্লভ বেহেৰা ঘৰ নং : ২৬ বয়স : 40 লিঙ্গ : পুৰুষ	HGC6235638 ফটো উপলব্ধ	155 নাম : অকান্তি বেহেৰা স্বামীৰ নাম: কাতীক বেহেৰা ঘৰ নং : ২৬ বয়স : 33 লিঙ্গ : মহিলা	HGC0511642 ফটো উপলব্ধ	156 নাম : মহাদেৱ বেহেৰা পিতাৰ নাম: চন্দ্ৰাৰু বেহেৰা ঘৰ নং : ২৭ বয়স : 42 লিঙ্গ : পুৰুষ	HGC0092825 ফটো উপলব্ধ
157 নাম : বৃধেশ্বৰী বেহেৰা পিতাৰ নাম: চন্দ্ৰাৰু বেহেৰা ঘৰ নং : ২৭ বয়স : 36 লিঙ্গ : মহিলা	HGC6235672 ফটো উপলব্ধ	158 নাম : ৰঘু বেহেৰা পিতাৰ নাম: চন্দ্ৰাৰু বেহেৰা ঘৰ নং : ২৭ বয়স : 36 লিঙ্গ : পুৰুষ	HGC0093096 ফটো উপলব্ধ	159 নাম : ববিতা বেহেৰা স্বামীৰ নাম: মহাদেৱ বেহেৰা ঘৰ নং : ২৭ বয়স : 35 লিঙ্গ : মহিলা	HGC1314053 ফটো উপলব্ধ
160 নাম : জিনিতা বেহেৰা স্বামীৰ নাম: ছবি বেহেৰা ঘৰ নং : ২৭ বয়স : 30 লিঙ্গ : মহিলা	HGC1314061 ফটো উপলব্ধ	161 নাম : টিংকু বেহেৰা পিতাৰ নাম: দেৱ বেহেৰা ঘৰ নং : ২৭ বয়স : 24 লিঙ্গ : পুৰুষ	HGC1125053 ফটো উপলব্ধ	162 নাম : ৰবি বেহেৰা পিতাৰ নাম: চুফু বেহেৰা ঘৰ নং : ২৮ বয়স : 54 লিঙ্গ : পুৰুষ	HGC6235683 ফটো উপলব্ধ
163 নাম : সংগীতা বেহেৰা পিতাৰ নাম: ৰবি বেহেৰা ঘৰ নং : ২৮ বয়স : 32 লিঙ্গ : মহিলা	HGC2321315 ফটো উপলব্ধ	164 নাম : হৰিপতি দেৱী স্বামীৰ নাম: ৰামবাবু শৰ্মা ঘৰ নং : ২৯ বয়স : 60 লিঙ্গ : মহিলা	PWX0018945 ফটো উপলব্ধ	165 নাম : ৰতনী গোৱালা স্বামীৰ নাম: ৰাজেশ গোৱালা ঘৰ নং : ২৯ বয়স : 41 লিঙ্গ : মহিলা	HGC6235729 ফটো উপলব্ধ
166 নাম : জিতেন্দ্ৰ শৰ্মা পিতাৰ নাম: ৰামবাবু শৰ্মা ঘৰ নং : ২৯ বয়স : 32 লিঙ্গ : পুৰুষ	HGC1485184 ফটো উপলব্ধ	167 নাম : প্ৰিয়ংকা দেৱী স্বামীৰ নাম: জিতেন্দ্ৰ শৰ্মা ঘৰ নং : ২৯ বয়স : 30 লিঙ্গ : মহিলা	HGC1485317 ফটো উপলব্ধ	168 নাম : ৰাজেশ্বৰ শৰ্মা পিতাৰ নাম: ৰামবাবু শৰ্মা ঘৰ নং : ২৯ বয়স : 27 লিঙ্গ : পুৰুষ	HGC1485218 ফটো উপলব্ধ
169 নাম : আমিন তাতি পিতাৰ নাম: মহৰ তাতি ঘৰ নং : ৩০ বয়স : 58 লিঙ্গ : পুৰুষ	HGC6235730 ফটো উপলব্ধ	170 নাম : দীপালি তাতি স্বামীৰ নাম: আমিন তাতি ঘৰ নং : ৩০ বয়স : 55 লিঙ্গ : মহিলা	HGC6235741 ফটো উপলব্ধ	171 নাম : বাবল তাঁতী পিতাৰ নাম: আমিন তাঁতী ঘৰ নং : ৩০ বয়স : 34 লিঙ্গ : পুৰুষ	HGC0432849 ফটো উপলব্ধ
172 নাম : বাবল তাঁতী পিতাৰ নাম: আমিন তাঁতী ঘৰ নং : ৩০ বয়স : 31 লিঙ্গ : পুৰুষ	HGC0432427 ফটো উপলব্ধ	173 নাম : বিকাশ তাঁতী পিতাৰ নাম: আমিন তাঁতী ঘৰ নং : ৩০ বয়স : 25 লিঙ্গ : পুৰুষ	HGC0492454 ফটো উপলব্ধ	174 নাম : ইন্দিৰা তাঁতী স্বামীৰ নাম: বাবল তাঁতী ঘৰ নং : ৩০ বয়স : 25 লিঙ্গ : মহিলা	PWX0073528 ফটো উপলব্ধ
175 নাম : গুৰুচৰন তাতি পিতাৰ নাম: শ্ৰীধৰ তাতি ঘৰ নং : ৩১ বয়স : 63 লিঙ্গ : পুৰুষ	HGC6235763 ফটো উপলব্ধ	176 নাম : মালতী তাতি স্বামীৰ নাম: গুৰুচৰন তাতি ঘৰ নং : ৩১ বয়স : 59 লিঙ্গ : মহিলা	HGC6235774 ফটো উপলব্ধ	177 নাম : বাবল তাঁতী পিতাৰ নাম: গুৰুচৰন তাঁতী ঘৰ নং : ৩১ বয়স : 34 লিঙ্গ : পুৰুষ	HGC0171173 ফটো উপলব্ধ
178 নাম : অজন্তী তাঁতী পিতাৰ নাম: গুৰুচৰন তাঁতী ঘৰ নং : ৩১ বয়স : 29 লিঙ্গ : মহিলা	HGC0631390 ফটো উপলব্ধ	179 নাম : যমুনা তাঁতী স্বামীৰ নাম: বাবল তাঁতী ঘৰ নং : ৩১ বয়স : 26 লিঙ্গ : মহিলা	HGC0309922 ফটো উপলব্ধ	180 নাম : ত্ৰিনাথ তাতি পিতাৰ নাম: মহৰ তাতি ঘৰ নং : ৩২ বয়স : 60 লিঙ্গ : পুৰুষ	HGC6235785 ফটো উপলব্ধ



181 নাম : দ্রৌপদী তাতি স্বামীৰ নাম: ত্ৰিনাথ তাতি ঘৰ নং : ৩২ বয়স : 57 লিঙ্গ : মহিলা	HGC6235796 ফটো উপলব্ধ	182 নাম : চুনকু তাতি পিতাৰ নাম: ত্ৰিনাথ তাতি ঘৰ নং : ৩২ বয়স : 33 লিঙ্গ : পুৰুষ	HGC0109736 ফটো উপলব্ধ	183 নাম : বিক্রম তাতি পিতাৰ নাম: ত্ৰিনাথ তাতি ঘৰ নং : ৩২ বয়স : 33 লিঙ্গ : পুৰুষ	HGC6240988 ফটো উপলব্ধ
184 নাম : ৰূপালী তাতি স্বামীৰ নাম: বিক্রম তাতি ঘৰ নং : ৩২ বয়স : 31 লিঙ্গ : মহিলা	HGC0432245 ফটো উপলব্ধ	185 নাম : গীতা বাটে স্বামীৰ নাম: সুংকু তাতি ঘৰ নং : 32 বয়স : 29 লিঙ্গ : মহিলা	PWX0042341 ফটো উপলব্ধ	186 নাম : সংগীতা তাতি পিতাৰ নাম: ত্ৰিনাথ তাতি ঘৰ নং : ৩২ বয়স : 27 লিঙ্গ : মহিলা	HGC0513515 ফটো উপলব্ধ
S 187 নাম : দিপাক্ষৰ ভূঞা পিতাৰ নাম: মহেন্দ্ৰ ভূঞা ঘৰ নং : ৩১ বয়স : 21 লিঙ্গ : পুৰুষ	HGC3449584 ফটো উপলব্ধ	188 নাম : বীনা গোৱালা স্বামীৰ নাম: ৰামনাথ গোৱালা ঘৰ নং : ৩৩ বয়স : 43 লিঙ্গ : মহিলা	HGC6235718 ফটো উপলব্ধ	189 নাম : ৰামনাথ গোৱালা পিতাৰ নাম: গণপদ গোৱালা ঘৰ নং : ৩৩ বয়স : 37 লিঙ্গ : পুৰুষ	HGC0098335 ফটো উপলব্ধ
S 190 নাম : সুনীল গোৱালা পিতাৰ নাম: বনমট গোৱালা ঘৰ নং : 33 বয়স : 32 লিঙ্গ : পুৰুষ	HGC0587733 ফটো উপলব্ধ	S 191 নাম : গীতা গোৱালা স্বামীৰ নাম: সুনীল গোৱালা ঘৰ নং : 33 বয়স : 24 লিঙ্গ : মহিলা	HGC0587790 ফটো উপলব্ধ	192 নাম : মঃ আব্দুল হক পিতাৰ নাম: বদৰুদ্দিন হক ঘৰ নং : ৩৪ বয়স : 78 লিঙ্গ : পুৰুষ	HGC6235809 ফটো উপলব্ধ
193 নাম : জমীলা হক স্বামীৰ নাম: মঃ আব্দুল হক ঘৰ নং : ৩৪ বয়স : 60 লিঙ্গ : মহিলা	HGC6235810 ফটো উপলব্ধ	194 নাম : ফকৰউদ্দিন আহমেদ পিতাৰ নাম: মঃ আব্দুল হক ঘৰ নং : ৩৪ বয়স : 41 লিঙ্গ : পুৰুষ	HGC6235821 ফটো উপলব্ধ	195 নাম : মঃ হিফজুৰ হক পিতাৰ নাম: মঃ আব্দুল হক ঘৰ নং : ৩৪ বয়স : 39 লিঙ্গ : পুৰুষ	HGC6235832 ফটো উপলব্ধ
# 196 নাম : আছিয়া বেগম স্বামীৰ নাম: হিফজুৰ হক ঘৰ নং : ৩৪ বয়স : 38 লিঙ্গ : মহিলা	HGC0449967 ফটো উপলব্ধ	197 নাম : আহমাদুৰ হক পিতাৰ নাম: আব্দুল হক ঘৰ নং : ৩৪ বয়স : 34 লিঙ্গ : পুৰুষ	HGC6241050 ফটো উপলব্ধ	198 নাম : আল্লাউদ্দিন আহমেদ পিতাৰ নাম: আব্দুল হক ঘৰ নং : ৩৪ বয়স : 34 লিঙ্গ : পুৰুষ	HGC6240999 ফটো উপলব্ধ
199 নাম : ছকিনা বেগম স্বামীৰ নাম: ফকৰউদ্দিন আহমেদ ঘৰ নং : ৩৪ বয়স : 34 লিঙ্গ : মহিলা	HGC6235843 ফটো উপলব্ধ	200 নাম : বদৰউদ্দিন আলী পিতাৰ নাম: মঃ আব্দুল হক ঘৰ নং : ৩৪ বয়স : 33 লিঙ্গ : পুৰুষ	HGC6235854 ফটো উপলব্ধ	201 নাম : জালাউদ্দিন হক পিতাৰ নাম: আব্দুল হক ঘৰ নং : ৩৪ বয়স : 29 লিঙ্গ : পুৰুষ	HGC0114728 ফটো উপলব্ধ
202 নাম : ফাতেমা খাতুন স্বামীৰ নাম: আহমাদুৰ হক ঘৰ নং : ৩৪ বয়স : 28 লিঙ্গ : মহিলা	HGC0432633 ফটো উপলব্ধ	203 নাম : হাফিজা খাতুন স্বামীৰ নাম: ম হাফিজুৰ ৰহমান ঘৰ নং : ৩৪ বয়স : 26 লিঙ্গ : মহিলা	HGC0504894 ফটো উপলব্ধ	204 নাম : ৰাহিদা খাতুন স্বামীৰ নাম: আল্লাউদ্দিন আহমেদ ঘৰ নং : 34 বয়স : 25 লিঙ্গ : মহিলা	HGC1392224 ফটো উপলব্ধ
205 নাম : বিপুল বেহেৰা পিতাৰ নাম: চুফু বেহেৰা ঘৰ নং : ৩৫ বয়স : 51 লিঙ্গ : পুৰুষ	HGC6235876 ফটো উপলব্ধ	206 নাম : আৰতি বেহেৰা স্বামীৰ নাম: বিপুল বেহেৰা ঘৰ নং : ৩৫ বয়স : 40 লিঙ্গ : মহিলা	HGC0431718 ফটো উপলব্ধ	207 নাম : ৰূপাই তাতি স্বামীৰ নাম: ধৰ্ম তাতি ঘৰ নং : ৩৬ বয়স : 60 লিঙ্গ : মহিলা	HGC6235898 ফটো উপলব্ধ
208 নাম : দেবকী তাতি পিতাৰ নাম: ধৰ্ম তাতি ঘৰ নং : ৩৬ বয়স : 35 লিঙ্গ : মহিলা	HGC0290338 ফটো উপলব্ধ	209 নাম : মনাকা তাতি পিতাৰ নাম: দশৰথ তাতি ঘৰ নং : ৩৬ বয়স : 34 লিঙ্গ : মহিলা	HGC6235912 ফটো উপলব্ধ	210 নাম : পৃথিৰাজ তাতি পিতাৰ নাম: দশৰথী তাতি ঘৰ নং : ৩৬ বয়স : 31 লিঙ্গ : পুৰুষ	HGC0290429 ফটো উপলব্ধ



211 নাম : তপন কুমাৰ দাস চৌধুৰী পিতাৰ নাম: মন মোহন দাস চৌধুৰী ঘৰ নং : ৩৭ বয়স : 74 লিঙ্গ : পুৰুষ	HGC6235923 ফটো উপলব্ধ	212 নাম : কৃষ্ণা বানী দাস চৌধুৰী স্বামীৰ নাম: তপন কুমাৰ দাস চৌধুৰী ঘৰ নং : ৩৭ বয়স : 66 লিঙ্গ : মহিলা	HGC6235934 ফটো উপলব্ধ	213 নাম : তৰুণ কুমাৰ দাস চৌধুৰী পিতাৰ নাম: মনমোহন দাস চৌধুৰী ঘৰ নং : ৩৭ বয়স : 59 লিঙ্গ : পুৰুষ	HGC6235956 ফটো উপলব্ধ
214 নাম : বিজয়লক্ষী দাস চৌধুৰী পিতাৰ নাম: মনমোহন দাস চৌধুৰী ঘৰ নং : ৩৭ বয়স : 58 লিঙ্গ : মহিলা	HGC6235945 ফটো উপলব্ধ	215 নাম : প্ৰতিভা দাস চৌধুৰী স্বামীৰ নাম: তৰুণ দাস চৌধুৰী ঘৰ নং : 37 বয়স : 53 লিঙ্গ : মহিলা	GNS4239694 ফটো উপলব্ধ	S 216 নাম : দিলীপ দাস পিতাৰ নাম: দিবাকৰ দাস ঘৰ নং : ৩৭ বয়স : 38 লিঙ্গ : পুৰুষ	HGC6235967 ফটো উপলব্ধ
217 নাম : জয়দীপ দাস চৌধুৰী পিতাৰ নাম: তপন দাস চৌধুৰী ঘৰ নং : ৩৭ বয়স : 31 লিঙ্গ : পুৰুষ	HGC6241094 ফটো উপলব্ধ	218 নাম : দ্বিপেন তাতি পিতাৰ নাম: হাৰিয়া তাতি ঘৰ নং : ৩৭ বয়স : 46 লিঙ্গ : পুৰুষ	HGC6235990 ফটো উপলব্ধ	219 নাম : নমিতা তাতি পিতাৰ নাম: হাৰিয়া তাতি ঘৰ নং : ৩৭ বয়স : 40 লিঙ্গ : মহিলা	HGC6235989 ফটো উপলব্ধ
220 নাম : প্ৰভাংশু দাস পিতাৰ নাম: ও নগেন্দ্ৰ চন্দ্ৰ দাস ঘৰ নং : ৩৯ বয়স : 63 লিঙ্গ : পুৰুষ	HGC6236006 ফটো উপলব্ধ	221 নাম : বিংকু দাস স্বামীৰ নাম: প্ৰভাংশু দাস ঘৰ নং : ৩৯ বয়স : 47 লিঙ্গ : মহিলা	HGC6236017 ফটো উপলব্ধ	222 নাম : শিশিৰ শেখৰ দাস পিতাৰ নাম: জিতেন দাস ঘৰ নং : ৪০ বয়স : 72 লিঙ্গ : পুৰুষ	HGC6236028 ফটো উপলব্ধ
223 নাম : মঞ্জুবানী দাস স্বামীৰ নাম: শিশিৰ শেখৰ দাস ঘৰ নং : ৪০ বয়স : 65 লিঙ্গ : মহিলা	HGC6236039 ফটো উপলব্ধ	224 নাম : নিৰঞ্জন কুমাৰ দাস পিতাৰ নাম: জিতেন্দ্ৰ কুমাৰ দাস ঘৰ নং : ৪০ বয়স : 60 লিঙ্গ : পুৰুষ	HGC6236084 ফটো উপলব্ধ	225 নাম : সুজাতা দাস স্বামীৰ নাম: নিহাৰ দাস ঘৰ নং : ৪০ বয়স : 58 লিঙ্গ : মহিলা	HGC6236073 ফটো উপলব্ধ
226 নাম : বীথি দাস স্বামীৰ নাম: নিৰঞ্জন কুমাৰ দাস ঘৰ নং : ৪০ বয়স : 55 লিঙ্গ : মহিলা	HGC6236095 ফটো উপলব্ধ	S 227 নাম : লতিশ বৰুৱা দাস পিতাৰ নাম: শিশিৰ শেখৰ দাস ঘৰ নং : ৪০ বয়স : 39 লিঙ্গ : পুৰুষ	HGC6236040 ফটো উপলব্ধ	228 নাম : সৰদিন্দ্ৰ দাস পিতাৰ নাম: শিশিৰ শেখৰ দাস ঘৰ নং : ৪০ বয়স : 37 লিঙ্গ : পুৰুষ	HGC6236051 ফটো উপলব্ধ
229 নাম : তাপশেদ্ৰ দাস পিতাৰ নাম: নিহাৰ দাস ঘৰ নং : ৪০ বয়স : 36 লিঙ্গ : পুৰুষ	HGC6236108 ফটো উপলব্ধ	230 নাম : প্ৰিয়া দাস স্বামীৰ নাম: তাপসেন্দ্ৰ দাস ঘৰ নং : 40 বয়স : 31 লিঙ্গ : মহিলা	HGC0601815 ফটো উপলব্ধ	231 নাম : নিতাসুন্দৰ দাস পিতাৰ নাম: নিৰঞ্জন কুমাৰ দাস ঘৰ নং : ৪০ বয়স : 30 লিঙ্গ : পুৰুষ	HGC0129346 ফটো উপলব্ধ
232 নাম : ঋতী কুমাৰ দাস পিতাৰ নাম: হীৰেন্দ্ৰ কুমাৰ দাস ঘৰ নং : ৪১ বয়স : 63 লিঙ্গ : পুৰুষ	HGC6236119 ফটো উপলব্ধ	233 নাম : নীতিবানী দাস পিতাৰ নাম: হীৰেন্দ্ৰ কুমাৰ দাস ঘৰ নং : ৪১ বয়স : 61 লিঙ্গ : মহিলা	HGC6236131 ফটো উপলব্ধ	234 নাম : অৰ্পনা দাস স্বামীৰ নাম: ঋতী কুমাৰ দাস ঘৰ নং : ৪১ বয়স : 50 লিঙ্গ : মহিলা	HGC6236120 ফটো উপলব্ধ
235 নাম : জোয়া দাস স্বামীৰ নাম: ভৃগুনন্দন দাস ঘৰ নং : ৪২ বয়স : 68 লিঙ্গ : মহিলা	HGC6236164 ফটো উপলব্ধ	236 নাম : আশীষ দাশ পিতাৰ নাম: ভৃগুনন্দন দাস ঘৰ নং : ৪২ বয়স : 51 লিঙ্গ : পুৰুষ	HGC6236175 ফটো উপলব্ধ	237 নাম : নিশীথ কান্ত দাস পিতাৰ নাম: নৃপেন্দ্ৰ কুমাৰ দাস ঘৰ নং : ৪৩ বয়স : 52 লিঙ্গ : পুৰুষ	HGC6236200 ফটো উপলব্ধ
238 নাম : বীৰেনু নায়েক পিতাৰ নাম: অধিকাৰী নায়েক ঘৰ নং : ৪৪ বয়স : 50 লিঙ্গ : পুৰুষ	HGC6236233 ফটো উপলব্ধ	239 নাম : অসিত কুমাৰ দাস পিতাৰ নাম: নৃপেন্দ্ৰ কুমাৰ দাস ঘৰ নং : ৪৪ বয়স : 46 লিঙ্গ : পুৰুষ	HGC6236211 ফটো উপলব্ধ	240 নাম : চুকান্তি নায়েক স্বামীৰ নাম: বীৰেন নায়েক ঘৰ নং : ৪৪ বয়স : 43 লিঙ্গ : মহিলা	HGC6236244 ফটো উপলব্ধ



241 নাম : বতীশ ৰঞ্জন দাস পিতাৰ নাম: ব্ৰজমোহন দাস ঘৰ নং : 45 বয়স : 80 লিঙ্গ : পুৰুষ	HGC6236255 ফটো উপলব্ধ	242 নাম : ক্ষিতীশ ৰঞ্জন দাস পিতাৰ নাম: বতীশ ৰঞ্জন দাস ঘৰ নং : 8৫ বয়স : 40 লিঙ্গ : পুৰুষ	HGC6236288 ফটো উপলব্ধ	243 নাম : পীলচ মুন্ডা বৰ্জা পিতাৰ নাম: মাছি মুন্ডা বৰ্জা ঘৰ নং : 8৬ বয়স : 47 লিঙ্গ : পুৰুষ	HGC6236299 ফটো উপলব্ধ
244 নাম : ৰাজকুমাৰী মুণ্ডা বাৰ্জ স্বামীৰ নাম: পাউলুচ মুণ্ডা বাৰ্জ ঘৰ নং : 8৬ বয়স : 43 লিঙ্গ : মহিলা	HGC6236302 ফটো উপলব্ধ	245 নাম : আশ্ৰিতা তামৰিয়া স্বামীৰ নাম: অভিৰাম তামৰিয়া ঘৰ নং : 8৬ক বয়স : 48 লিঙ্গ : মহিলা	HGC6236324 ফটো উপলব্ধ	E 246 নাম : আনন্দ গৌৱালা পিতাৰ নাম: শম্ভু গৌৱালা ঘৰ নং : 8৭ বয়স : 83 লিঙ্গ : পুৰুষ	HGC6236335 ফটো উপলব্ধ
247 নাম : ৰমেশ গৌৱালা পিতাৰ নাম: আনন্দ গৌৱালা ঘৰ নং : 8৭ বয়স : 53 লিঙ্গ : পুৰুষ	HGC6236346 ফটো উপলব্ধ	E 248 নাম : জানকী গৌৱালা স্বামীৰ নাম: ৰমেশ গৌৱালা ঘৰ নং : 8৭ বয়স : 43 লিঙ্গ : মহিলা	HGC6236357 ফটো উপলব্ধ	249 নাম : ফাৰুৱাল বাৰ্জো অন্যান্য: মীশ বাৰ্জো ঘৰ নং : 47ক বয়স : 35 লিঙ্গ : পুৰুষ	PWX0048678 ফটো উপলব্ধ
250 নাম : প্ৰমীলা বেহেৰা স্বামীৰ নাম: তুলচা বেহেৰা ঘৰ নং : 8৮ বয়স : 47 লিঙ্গ : মহিলা	HGC6236368 ফটো উপলব্ধ	251 নাম : নবিন বেহেৰা মাতৃৰ নাম: প্ৰমীলা বেহেৰা ঘৰ নং : 8৮ বয়স : 32 লিঙ্গ : পুৰুষ	HGC2321111 ফটো উপলব্ধ	252 নাম : প্ৰবিন বেহেৰা পিতাৰ নাম: তুলছা বেহেৰা ঘৰ নং : 48 বয়স : 22 লিঙ্গ : পুৰুষ	HGC1472893 ফটো উপলব্ধ
253 নাম : সিল্ভ্ৰষ্টৰ বৰ্জো পিতাৰ নাম: মাছি বৰ্জো ঘৰ নং : 8৮ক বয়স : 46 লিঙ্গ : পুৰুষ	HGC6236380 ফটো উপলব্ধ	254 নাম : মাতিল বৰ্জো স্বামীৰ নাম: সিল্ভ্ৰষ্টৰ বৰ্জো ঘৰ নং : 8৮ক বয়স : 40 লিঙ্গ : মহিলা	HGC6236391 ফটো উপলব্ধ	255 নাম : পুলিন বৰুৱা পিতাৰ নাম: ভগবান বৰুৱা ঘৰ নং : ৫০ বয়স : 60 লিঙ্গ : পুৰুষ	HGC6236404 ফটো উপলব্ধ
256 নাম : খগেন বৰুৱা পিতাৰ নাম: ভগবান বৰুৱা ঘৰ নং : ৫০ বয়স : 55 লিঙ্গ : পুৰুষ	HGC6236426 ফটো উপলব্ধ	257 নাম : চুমী বৰুৱা স্বামীৰ নাম: পুলিন বৰুৱা ঘৰ নং : ৫০ বয়স : 46 লিঙ্গ : মহিলা	HGC6236415 ফটো উপলব্ধ	258 নাম : কিৰন বৰুৱা স্বামীৰ নাম: খগেন বৰুৱা ঘৰ নং : ৫০ বয়স : 44 লিঙ্গ : মহিলা	HGC6236437 ফটো উপলব্ধ
259 নাম : ভাগ্যশ্ৰী বৰুৱা পিতাৰ নাম: খগেন বৰুৱা ঘৰ নং : 50 বয়স : 31 লিঙ্গ : মহিলা	PWX0111070 ফটো উপলব্ধ	260 নাম : ৰেখা বৰুৱা পিতাৰ নাম: পুলিন বৰুৱা ঘৰ নং : 50 বয়স : 24 লিঙ্গ : মহিলা	HGC1389576 ফটো উপলব্ধ	261 নাম : হিমাংশু বৰুৱা পিতাৰ নাম: খগেন বৰুৱা ঘৰ নং : 50 বয়স : 24 লিঙ্গ : পুৰুষ	PWX0103002 ফটো উপলব্ধ
262 নাম : বিশেষণ মহানন্দ পিতাৰ নাম: হৰিদাস মহানন্দ ঘৰ নং : 50ক বয়স : 43 লিঙ্গ : পুৰুষ	HGC2315595 ফটো উপলব্ধ	263 নাম : জয়মনি কুমী স্বামীৰ নাম: পীতাম্বৰ কুমী ঘৰ নং : ৫১ বয়স : 54 লিঙ্গ : মহিলা	HGC6236459 ফটো উপলব্ধ	264 নাম : দেবাৰী কুমী পিতাৰ নাম: পুহিতু কুমী ঘৰ নং : ৫১ বয়স : 48 লিঙ্গ : মহিলা	HGC6236460 ফটো উপলব্ধ
265 নাম : শিৱ কুমী পিতাৰ নাম: পীতাম্বৰ কুমী ঘৰ নং : ৫১ বয়স : 30 লিঙ্গ : পুৰুষ	HGC0307546 ফটো উপলব্ধ	266 নাম : শংকৰ কুমী পিতাৰ নাম: পীতাম্বৰ কুমী ঘৰ নং : ৫১ বয়স : 27 লিঙ্গ : পুৰুষ	HGC0307785 ফটো উপলব্ধ	267 নাম : মাতু কুমী স্বামীৰ নাম: শিৱ কুমী ঘৰ নং : 51 বয়স : 27 লিঙ্গ : মহিলা	HGC0171041 ফটো উপলব্ধ
268 নাম : সুনিতা কুমী স্বামীৰ নাম: শংকৰ কুমী ঘৰ নং : 51 বয়স : 24 লিঙ্গ : মহিলা	HGC1264183 ফটো উপলব্ধ	269 নাম : উৰ্মিলা মাহাতো স্বামীৰ নাম: অজেন মাহাতো ঘৰ নং : ৫২ বয়স : 64 লিঙ্গ : মহিলা	PWX0091025 ফটো উপলব্ধ	270 নাম : ৰাকেশ মাহাতো পিতাৰ নাম: অজেন মাহাতো ঘৰ নং : 52 বয়স : 33 লিঙ্গ : পুৰুষ	HGC0622720 ফটো উপলব্ধ



271 নাম : অমতা মাহাতো স্বামীৰ নাম: বিকাশ মাহাতো ঘৰ নং : ৫২ বয়স : 31 লিঙ্গ : মহিলা	HGC0627034 ফটো উপলব্ধ	272 নাম : বিকাশ মাহাতো পিতাৰ নাম: অজেন মাহাতো ঘৰ নং : 52 বয়স : 29 লিঙ্গ : পুৰুষ	HGC0622654 ফটো উপলব্ধ	273 নাম : বল্ল কুমী পিতাৰ নাম: দুৰ্জন কুমী ঘৰ নং : ৫৪ বয়স : 40 লিঙ্গ : পুৰুষ	HGC6236493 ফটো উপলব্ধ
274 নাম : জয়া কুমী স্বামীৰ নাম: বল্ল কুমী ঘৰ নং : ৫৪ বয়স : 37 লিঙ্গ : মহিলা	HGC6236506 ফটো উপলব্ধ	275 নাম : মহাদেৱ কুমী মাতৃৰ নাম: বীণা কুমী ঘৰ নং : ৫৪ বয়স : 37 লিঙ্গ : পুৰুষ	HGC6236517 ফটো উপলব্ধ	276 নাম : পূৰ্ণিমা কুমী স্বামীৰ নাম: মহাদেৱ কুমী ঘৰ নং : ৫৪ বয়স : 32 লিঙ্গ : মহিলা	PWX0065276 ফটো উপলব্ধ
277 নাম : শংকৰ লাল শৰ্মা পিতাৰ নাম: কৃষনসিং শৰ্মা ঘৰ নং : ৫৬ বয়স : 68 লিঙ্গ : পুৰুষ	HGC6236528 ফটো উপলব্ধ	278 নাম : ৰাজু মুণ্ডা পিতাৰ নাম: বিজয় মুণ্ডা ঘৰ নং : 57 বয়স : 55 লিঙ্গ : পুৰুষ	HGC0599407 ফটো উপলব্ধ	279 নাম : উৰ্মি মুছা স্বামীৰ নাম: দীনেশ মুছা ঘৰ নং : ৫৭ বয়স : 53 লিঙ্গ : মহিলা	HGC6236562 ফটো উপলব্ধ
280 নাম : ৰুপেশ্বৰি মুণ্ডা স্বামীৰ নাম: ৰাজু মুণ্ডা ঘৰ নং : 57 বয়স : 53 লিঙ্গ : মহিলা	HGC1402346 ফটো উপলব্ধ	281 নাম : ৰাজু মুণ্ডা পিতাৰ নাম: দীনেশ মুণ্ডা ঘৰ নং : ৫৭ বয়স : 33 লিঙ্গ : পুৰুষ	HGC6241083 ফটো উপলব্ধ	282 নাম : পূৰ্ণ মুণ্ডা পিতাৰ নাম: ৰাজু মুণ্ডা ঘৰ নং : 57 বয়স : 33 লিঙ্গ : পুৰুষ	HGC1418565 ফটো উপলব্ধ
283 নাম : বিজয় মুণ্ডা পিতাৰ নাম: ৰাজু মুণ্ডা ঘৰ নং : 57 বয়স : 28 লিঙ্গ : পুৰুষ	PWX0049635 ফটো উপলব্ধ	284 নাম : সবিতা পাত্ৰ মুণ্ডা স্বামীৰ নাম: ৰাজু মুণ্ডা ঘৰ নং : 57 বয়স : 27 লিঙ্গ : মহিলা	PWX0049585 ফটো উপলব্ধ	285 নাম : অনিতা মুণ্ডা স্বামীৰ নাম: পূৰ্ণ মুণ্ডা ঘৰ নং : 57 বয়স : 31 লিঙ্গ : মহিলা	PWX0049643 ফটো উপলব্ধ
286 নাম : চুত তপ্ন স্বামীৰ নাম: বাদুলা তপ্ন ঘৰ নং : ৬০ক বয়স : 56 লিঙ্গ : মহিলা	HGC6236608 ফটো উপলব্ধ	287 নাম : মীনা কৰ্মকাৰ স্বামীৰ নাম: জিতেন কৰ্মকাৰ ঘৰ নং : ৬২ বয়স : 63 লিঙ্গ : মহিলা	HGC6236664 ফটো উপলব্ধ	E 288 নাম : দশৰথ কৰ্মকাৰ পিতাৰ নাম: ৰুত্ন কৰ্মকাৰ ঘৰ নং : ৬২ বয়স : 58 লিঙ্গ : পুৰুষ	HGC6236686 ফটো উপলব্ধ
E 289 নাম : ৰঘু ৰাজগড় পিতাৰ নাম: দীনেশ্বৰ ৰাজগড় ঘৰ নং : ৬৫ক বয়স : 53 লিঙ্গ : পুৰুষ	HGC6236722 ফটো উপলব্ধ	290 নাম : চুকৰমণী ঘাটোৱাল পিতাৰ নাম: হৰেন ঘাটোৱাল ঘৰ নং : 68গ বয়স : 27 লিঙ্গ : মহিলা	HGC0172304 ফটো উপলব্ধ	291 নাম : অতুল গড় পিতাৰ নাম: দৰ্ভাৰী গড় ঘৰ নং : ৬৮ক বয়স : 58 লিঙ্গ : পুৰুষ	HGC6236777 ফটো উপলব্ধ
E 292 নাম : পুনিয়া গড় স্বামীৰ নাম: শোভাৰাম গড় ঘৰ নং : ৬৮খ বয়স : 56 লিঙ্গ : মহিলা	HGC6236802 ফটো উপলব্ধ	293 নাম : ভাদ ঘাটোৱাল স্বামীৰ নাম: হৰেন ঘাটোৱাল ঘৰ নং : 53 বয়স : 53 লিঙ্গ : মহিলা	HGC6236824 ফটো উপলব্ধ	294 নাম : কুস্তী গড় স্বামীৰ নাম: অতুল গড় ঘৰ নং : ৬৮ক বয়স : 48 লিঙ্গ : মহিলা	HGC6236788 ফটো উপলব্ধ
295 নাম : কিশান ঘাটোৱাল পিতাৰ নাম: হৰেন ঘাটোৱাল ঘৰ নং : ৬৮গ বয়স : 29 লিঙ্গ : পুৰুষ	HGC0177709 ফটো উপলব্ধ	296 নাম : গোলাপী ভূঞা স্বামীৰ নাম: তেজী ভূঞা ঘৰ নং : ৭২ বয়স : 55 লিঙ্গ : মহিলা	HGC6236846 ফটো উপলব্ধ	297 নাম : বিশাল ভূঞা পিতাৰ নাম: ৰাজেন ভূঞা ঘৰ নং : 71 বয়স : 24 লিঙ্গ : পুৰুষ	HGC1273168 ফটো উপলব্ধ
298 নাম : সংগীতা ভূঞা স্বামীৰ নাম: বিশাল ভূঞা ঘৰ নং : 71 বয়স : 24 লিঙ্গ : মহিলা	PWX0109363 ফটো উপলব্ধ	299 নাম : ৰাজেশ ভূঞা পিতাৰ নাম: তেজী ভূঞা ঘৰ নং : ৭২খ বয়স : 42 লিঙ্গ : পুৰুষ	HGC6236880 ফটো উপলব্ধ	300 নাম : লক্ষ্মীমণি ভূঞা স্বামীৰ নাম: ৰাজেশ ভূঞা ঘৰ নং : ৭২খ বয়স : 40 লিঙ্গ : মহিলা	HGC6236891 ফটো উপলব্ধ



301 নাম : দেবাৰী কৰ্মকাৰ পিতাৰ নাম: ৰামু কৰ্মকাৰ ঘৰ নং : ৭২ক বয়স : 33 লিঙ্গ : মহিলা	PWX0105445 ফটো উপলব্ধ	302 নাম : বাগন কৰ্মকাৰ পিতাৰ নাম: ৰামু কৰ্মকাৰ ঘৰ নং : ৭২ক বয়স : 38 লিঙ্গ : পুৰুষ	HGC6236937 ফটো উপলব্ধ	303 নাম : শুক কৰ্মকাৰ স্বামীৰ নাম: বাগনু কৰ্মকাৰ ঘৰ নং : ৭২ক বয়স : 37 লিঙ্গ : মহিলা	HGC6236948 ফটো উপলব্ধ
304 নাম : উদৈ কৰ্মকাৰ পিতাৰ নাম: বুধু কৰ্মকাৰ ঘৰ নং : ৭৩ বয়স : 61 লিঙ্গ : পুৰুষ	HGC6236959 ফটো উপলব্ধ	S 305 নাম : জিতনী কৰ্মকাৰ স্বামীৰ নাম: উদৈ কৰ্মকাৰ ঘৰ নং : ৭৩ বয়স : 57 লিঙ্গ : মহিলা	HGC6236960 ফটো উপলব্ধ	306 নাম : নীতা কৰ্মকাৰ স্বামীৰ নাম: চুৰেশ কৰ্মকাৰ ঘৰ নং : 73খ বয়স : 29 লিঙ্গ : মহিলা	HGC0172080 ফটো উপলব্ধ
307 নাম : গোপী কৰ্মকাৰ পিতাৰ নাম: ৰুপলাল কৰ্মকাৰ ঘৰ নং : ৭৩ক বয়স : 58 লিঙ্গ : পুৰুষ	HGC6236971 ফটো উপলব্ধ	308 নাম : কুন্তী কৰ্মকাৰ স্বামীৰ নাম: গোপী কৰ্মকাৰ ঘৰ নং : ৭৩ বয়স : 53 লিঙ্গ : মহিলা	HGC6236982 ফটো উপলব্ধ	309 নাম : বিনা কৰ্মকাৰ স্বামীৰ নাম: মিন্টু কৰ্মকাৰ ঘৰ নং : ৭৩খ বয়স : 45 লিঙ্গ : মহিলা	HGC6237009 ফটো উপলব্ধ
310 নাম : চম্পক চাহু পিতাৰ নাম: সীতাৰাম চাহু ঘৰ নং : ৭৪ বয়স : 63 লিঙ্গ : পুৰুষ	HGC6237010 ফটো উপলব্ধ	311 নাম : অজয় চাহু পিতাৰ নাম: চম্পক চাহু ঘৰ নং : ৭৪ বয়স : 31 লিঙ্গ : পুৰুষ	HGC2321100 ফটো উপলব্ধ	312 নাম : মায়ামুংকৰ চাহু পিতাৰ নাম: গয়া চাহু ঘৰ নং : ৭৪ক বয়স : 55 লিঙ্গ : পুৰুষ	HGC6237032 ফটো উপলব্ধ
313 নাম : ৰানী চাহু স্বামীৰ নাম: মায়ামুংকৰ চাহু ঘৰ নং : ৭৪ক বয়স : 43 লিঙ্গ : মহিলা	HGC6237043 ফটো উপলব্ধ	314 নাম : অতুল কান্দুলনা পিতাৰ নাম: দেৱেশ্বৰ কান্দুলনা ঘৰ নং : ৭৭ বয়স : 38 লিঙ্গ : পুৰুষ	HGC0578989 ফটো উপলব্ধ	315 নাম : সুনিতা ৰাভা কান্দুলনা স্বামীৰ নাম: অতুল কান্দুলনা ঘৰ নং : ৭৭ বয়স : 33 লিঙ্গ : মহিলা	HGC0509877 ফটো উপলব্ধ
316 নাম : জৱেল হাচা পিতাৰ নাম: চিমচং হাচা ঘৰ নং : ৭৮ বয়স : 53 লিঙ্গ : পুৰুষ	HGC6237076 ফটো উপলব্ধ	317 নাম : নতে হাচা স্বামীৰ নাম: জৱেল হাচা ঘৰ নং : ৭৮ বয়স : 47 লিঙ্গ : মহিলা	HGC6237087 ফটো উপলব্ধ	318 নাম : দানিয়েল হাচা পিতাৰ নাম: জৱেল হাচা ঘৰ নং : ৭৮ বয়স : 29 লিঙ্গ : পুৰুষ	HGC0500728 ফটো উপলব্ধ
319 নাম : ৰাহুল চতনামী পিতাৰ নাম: কানাই চতনামী ঘৰ নং : ৭৮গ বয়স : 29 লিঙ্গ : পুৰুষ	HGC0579003 ফটো উপলব্ধ	320 নাম : জনাকী চতনামী স্বামীৰ নাম: ৰাহুল চতনামী ঘৰ নং : ৭৮গ বয়স : 27 লিঙ্গ : মহিলা	HGC0583989 ফটো উপলব্ধ	321 নাম : বিনোদ কৰ্মকাৰ মাতৃৰ নাম: লক্ষীমনি কৰ্মকাৰ ঘৰ নং : 78 ক বয়স : 26 লিঙ্গ : পুৰুষ	PWX0115543 ফটো উপলব্ধ
322 নাম : লক্ষীমনি কৰ্মকাৰ স্বামীৰ নাম: জেঠু কৰ্মকাৰ ঘৰ নং : ৭৮ বয়স : 60 লিঙ্গ : মহিলা	HGC6237101 ফটো উপলব্ধ	323 নাম : সুমিত্ৰা কৰ্মকাৰ পিতাৰ নাম: জেঠু কৰ্মকাৰ ঘৰ নং : ৭৮ক বয়স : 36 লিঙ্গ : মহিলা	HGC6237123 ফটো উপলব্ধ	324 নাম : নুমলী ৰাজবংশী স্বামীৰ নাম: অকন ৰাজবংশী ঘৰ নং : ৮২ বয়স : 66 লিঙ্গ : মহিলা	HGC0555227 ফটো উপলব্ধ
325 নাম : সঞ্জীৱ ৰাজবংশী পিতাৰ নাম: অকন ৰাজবংশী ঘৰ নং : 82 বয়স : 23 লিঙ্গ : পুৰুষ	PWX0052837 ফটো উপলব্ধ	326 নাম : বুবুল ৰাজবংশী পিতাৰ নাম: দুৰ্গা ৰাজবংশী ঘৰ নং : ৮২খ বয়স : 53 লিঙ্গ : পুৰুষ	HGC6237190 ফটো উপলব্ধ	327 নাম : দীপা ৰাজবংশী স্বামীৰ নাম: বুবুল ৰাজবংশী ঘৰ নং : ৮২খ বয়স : 48 লিঙ্গ : মহিলা	HGC6237203 ফটো উপলব্ধ
328 নাম : মমতা বেহেৰা পিতাৰ নাম: নবিন বেহেৰা ঘৰ নং : ৮৪ বয়স : 27 লিঙ্গ : মহিলা	HGC0333385 ফটো উপলব্ধ	329 নাম : অনীল তাঁতি পিতাৰ নাম: সিতাৰাম তাঁতি ঘৰ নং : 85 বয়স : 33 লিঙ্গ : পুৰুষ	HGC1358464 ফটো উপলব্ধ	330 নাম : পূজা তাঁতি স্বামীৰ নাম: অনীল তাঁতি ঘৰ নং : 85 বয়স : 30 লিঙ্গ : মহিলা	HGC1359512 ফটো উপলব্ধ



331 নাম : মোহন নাৰ্জাৰী পিতাৰ নাম: মনাই নাৰ্জাৰী ঘৰ নং : ৮৬ বয়স : 63 লিঙ্গ : পুৰুষ	HGC6237225 ফটো উপলব্ধ	332 নাম : মামনী নাৰ্জাৰী স্বামীৰ নাম: মোহন নাৰ্জাৰী ঘৰ নং : ৮৬ বয়স : 56 লিঙ্গ : মহিলা	HGC6237236 ফটো উপলব্ধ	333 নাম : বীনাৰাম নাৰ্জাৰী পিতাৰ নাম: জনক নাৰ্জাৰী ঘৰ নং : ৮৭ বয়স : 63 লিঙ্গ : পুৰুষ	HGC6237247 ফটো উপলব্ধ
334 নাম : নিকুঞ্জ নাৰ্জাৰী স্বামীৰ নাম: বীনাৰাম নাৰ্জাৰী ঘৰ নং : ৮৭ বয়স : 58 লিঙ্গ : মহিলা	HGC6237258 ফটো উপলব্ধ	335 নাম : জকে নাৰ্জাৰী পিতাৰ নাম: জনক নাৰ্জাৰী ঘৰ নং : 87 বয়স : 33 লিঙ্গ : পুৰুষ	HGC3481959 ফটো উপলব্ধ	336 নাম : দীপলু নরজাৰী পিতাৰ নাম: জনক নরজাৰী ঘৰ নং : 87 বয়স : 32 লিঙ্গ : পুৰুষ	HGC0529347 ফটো উপলব্ধ
337 নাম : প্ৰদীপ নাৰ্জাৰী পিতাৰ নাম: বিনাৰাম নাৰ্জাৰী ঘৰ নং : 87 বয়স : 21 লিঙ্গ : পুৰুষ	PWX0015883 ফটো উপলব্ধ	338 নাম : টুকু নাৰ্জাৰী পিতাৰ নাম: ভিনাৰাম নাৰ্জাৰী ঘৰ নং : 87 বয়স : 20 লিঙ্গ : পুৰুষ	PWX0132175 ফটো উপলব্ধ	339 নাম : গোপাল বসুমতাৰী পিতাৰ নাম: চখৰীম বসুমতাৰী ঘৰ নং : ৮৮ বয়স : 58 লিঙ্গ : পুৰুষ	HGC6237269 ফটো উপলব্ধ
340 নাম : লেহতি বসুমতাৰী স্বামীৰ নাম: গোপাল বসুমতাৰী ঘৰ নং : ৮৮ বয়স : 53 লিঙ্গ : মহিলা	HGC6237270 ফটো উপলব্ধ	S 341 নাম : বাজেন ওৰাং পিতাৰ নাম: কিংকাং ওৰাং ঘৰ নং : ৮৮ বয়স : 32 লিঙ্গ : পুৰুষ	HGC3449568 ফটো উপলব্ধ	342 নাম : কৃষ্ণ বসুমতাৰী পিতাৰ নাম: গোপাল বসুমতাৰী ঘৰ নং : 88 বয়স : 24 লিঙ্গ : পুৰুষ	PWX0019448 ফটো উপলব্ধ
343 নাম : চুমিত্ৰা বসুমতাৰী পিতাৰ নাম: গোপাল বসুমতাৰী ঘৰ নং : 88 বয়স : 23 লিঙ্গ : মহিলা	HGC1119882 ফটো উপলব্ধ	344 নাম : লক্ষীন্দৰ বসুমতাৰী পিতাৰ নাম: সভাৰীম বসুমতাৰী ঘৰ নং : ৮৯ বয়স : 58 লিঙ্গ : পুৰুষ	HGC6237281 ফটো উপলব্ধ	345 নাম : বজন্তী বসুমতাৰী স্বামীৰ নাম: লক্ষীন্দৰ বসুমতাৰী ঘৰ নং : ৮৯ বয়স : 50 লিঙ্গ : মহিলা	HGC6237292 ফটো উপলব্ধ
346 নাম : বসন্ত বসুমতাৰী পিতাৰ নাম: লক্ষীন্দৰ বসুমতাৰী ঘৰ নং : ৮৯ বয়স : 31 লিঙ্গ : পুৰুষ	HGC0432443 ফটো উপলব্ধ	347 নাম : মৈন বসুমতাৰী স্বামীৰ নাম: পীপু বসুমতাৰী ঘৰ নং : 89 বয়স : 31 লিঙ্গ : মহিলা	HGC1359736 ফটো উপলব্ধ	348 নাম : সঞ্জীব বসুমতাৰী পিতাৰ নাম: লখীন্দোৰ বসুমতাৰী ঘৰ নং : 89 বয়স : 31 লিঙ্গ : পুৰুষ	HGC1359744 ফটো উপলব্ধ
349 নাম : সুনমনি বসুমতাৰী স্বামীৰ নাম: বসন্ত বসুমতাৰী ঘৰ নং : 89 বয়স : 29 লিঙ্গ : মহিলা	PWX0021790 ফটো উপলব্ধ	350 নাম : জনিতা প্ৰজা স্বামীৰ নাম: সুৰেশ প্ৰজা ঘৰ নং : 89ক বয়স : 34 লিঙ্গ : মহিলা	PWX0044792 ফটো উপলব্ধ	E 351 নাম : দুগা স্বৰ্গীয়াৰী পিতাৰ নাম: পোনাৰাম স্বৰ্গীয়াৰী ঘৰ নং : ৯০ বয়স : 58 লিঙ্গ : পুৰুষ	HGC6237305 ফটো উপলব্ধ
352 নাম : অতুল স্বৰ্গীয়াৰী পিতাৰ নাম: পোনাৰাম স্বৰ্গীয়াৰী ঘৰ নং : ৯১ বয়স : 53 লিঙ্গ : পুৰুষ	HGC6237327 ফটো উপলব্ধ	353 নাম : বীনা স্বৰ্গীয়াৰী স্বামীৰ নাম: অতুল স্বৰ্গীয়াৰী ঘৰ নং : ৯১ বয়স : 47 লিঙ্গ : মহিলা	HGC6237338 ফটো উপলব্ধ	354 নাম : বকুল স্বৰ্গীয়াৰী পিতাৰ নাম: অতুল স্বৰ্গীয়াৰী ঘৰ নং : ৯১ বয়স : 29 লিঙ্গ : পুৰুষ	HGC0433300 ফটো উপলব্ধ
355 নাম : ভোলা স্বৰ্গীয়াৰী পিতাৰ নাম: অতুল স্বৰ্গীয়াৰী ঘৰ নং : 91 বয়স : 28 লিঙ্গ : পুৰুষ	HGC1294628 ফটো উপলব্ধ	356 নাম : কমলেশ্বৰ বসুমতাৰী পিতাৰ নাম: আণ্ডপ বসুমতাৰী ঘৰ নং : ৯২ বয়স : 66 লিঙ্গ : পুৰুষ	HGC6237349 ফটো উপলব্ধ	357 নাম : প্ৰশান্ত দৈমাৰী পিতাৰ নাম: মহিম দৈমাৰী ঘৰ নং : 92 বয়স : 25 লিঙ্গ : পুৰুষ	HGC1131721 ফটো উপলব্ধ
S 358 নাম : মৰমী বসুমতাৰী দৈমাৰী স্বামীৰ নাম: প্ৰশান্ত দৈমাৰী ঘৰ নং : ৯২ বয়স : 22 লিঙ্গ : মহিলা	HGC3477775 ফটো উপলব্ধ	359 নাম : মহিম বসুমতাৰী পিতাৰ নাম: মানিক বসুমতাৰী ঘৰ নং : ৯২গ বয়স : 53 লিঙ্গ : পুৰুষ	HGC6237394 ফটো উপলব্ধ	360 নাম : গীতা বসুমতাৰী স্বামীৰ নাম: মহিম বসুমতাৰী ঘৰ নং : ৯২গ বয়স : 50 লিঙ্গ : মহিলা	HGC6237407 ফটো উপলব্ধ



361 নাম : মহিম দৈমাৰী পিতাৰ নাম: কমলেশ্বৰ দৈমাৰী ঘৰ নং : ৯২ক বয়স : 44 লিঙ্গ : পুৰুষ	HGC6237350 ফটো উপলব্ধ	362 নাম : জয়া দৈমাৰী স্বামীৰ নাম: মহিম দৈমাৰী ঘৰ নং : ৯২ক বয়স : 41 লিঙ্গ : মহিলা	HGC6237361 ফটো উপলব্ধ	363 নাম : মিন বসুমতাৰী স্বামীৰ নাম: লক্ষী বসুমতাৰী ঘৰ নং : ৯২খ বয়স : 37 লিঙ্গ : মহিলা	HGC6237383 ফটো উপলব্ধ
364 নাম : ধন বসুমতাৰী পিতাৰ নাম: মহিম বসুমতাৰী ঘৰ নং : ৯২গ বয়স : 32 লিঙ্গ : পুৰুষ	HGC0208785 ফটো উপলব্ধ	E 365 নাম : পিন স্বৰ্গীয়াৰী স্বামীৰ নাম: পোনা স্বৰ্গীয়াৰী ঘৰ নং : ৯৩ বয়স : 63 লিঙ্গ : মহিলা	HGC6237452 ফটো উপলব্ধ	366 নাম : হৰেন স্বৰ্গীয়াৰী পিতাৰ নাম: পোনা স্বৰ্গীয়াৰী ঘৰ নং : ৯৩ বয়স : 37 লিঙ্গ : পুৰুষ	HGC6237463 ফটো উপলব্ধ
367 নাম : পুষ্পা স্বৰ্গীয়াৰী স্বামীৰ নাম: হৰেন স্বৰ্গীয়াৰী ঘৰ নং : 93 বয়স : 33 লিঙ্গ : মহিলা	HGC0172544 ফটো উপলব্ধ	368 নাম : নৰেন স্বৰ্গীয়াৰী পিতাৰ নাম: পোনা স্বৰ্গীয়াৰী ঘৰ নং : ৯৩ক বয়স : 40 লিঙ্গ : পুৰুষ	HGC6237474 ফটো উপলব্ধ	369 নাম : ৰূপা স্বৰ্গীয়াৰী স্বামীৰ নাম: নৰেন স্বৰ্গীয়াৰী ঘৰ নং : ৯৩ বয়স : 38 লিঙ্গ : মহিলা	HGC6237485 ফটো উপলব্ধ
370 নাম : সঞ্জীৱ দাস পিতাৰ নাম: গোবিন দাস ঘৰ নং : 95খ বয়স : 31 লিঙ্গ : পুৰুষ	HGC0172171 ফটো উপলব্ধ	371 নাম : কিৰনু ৰাজগড় মাতৃৰ নাম: কৃষ্ণ ৰাজগড় ঘৰ নং : 95গ বয়স : 31 লিঙ্গ : পুৰুষ	HGC0172023 ফটো উপলব্ধ	372 নাম : ৰুবেন ৰাজগড় পিতাৰ নাম: কৃষ্ণ ৰাজগড় ঘৰ নং : ৯৫গ বয়স : 35 লিঙ্গ : পুৰুষ	HGC0433516 ফটো উপলব্ধ
373 নাম : সন্তোষী গোড স্বামীৰ নাম: ৰুবেন ৰাজগড় ঘৰ নং : 95গ বয়স : 24 লিঙ্গ : মহিলা	PWX0128553 ফটো উপলব্ধ	374 নাম : দীপক দাস পিতাৰ নাম: মুকুন্দ দাস ঘৰ নং : 95ক বয়স : 27 লিঙ্গ : পুৰুষ	HGC0544106 ফটো উপলব্ধ	375 নাম : জয়মতী ৰাজগড় স্বামীৰ নাম: কৃষ্ণ ৰাজগড় ঘৰ নং : ৯৫গ বয়স : 58 লিঙ্গ : মহিলা	HGC6237543 ফটো উপলব্ধ
376 নাম : মুকুন্দ দাস পিতাৰ নাম: দয়োধন দাস ঘৰ নং : ৯৫ক বয়স : 57 লিঙ্গ : পুৰুষ	HGC6237509 ফটো উপলব্ধ	377 নাম : সুমিত্ৰা দাস স্বামীৰ নাম: গোবিন দাস ঘৰ নং : ৯৫খ বয়স : 50 লিঙ্গ : মহিলা	HGC6237532 ফটো উপলব্ধ	378 নাম : অতুলা দাস স্বামীৰ নাম: মুকুন্দ দাস ঘৰ নং : ৯৫ক বয়স : 46 লিঙ্গ : মহিলা	HGC6237510 ফটো উপলব্ধ
E 379 নাম : বীনা বসুমতাৰী স্বামীৰ নাম: গোবিন্দ বসুমতাৰী ঘৰ নং : ৯৬ বয়স : 54 লিঙ্গ : মহিলা	HGC6237565 ফটো উপলব্ধ	380 নাম : নোমলী বসুমতাৰী স্বামীৰ নাম: ৰাতুল বসুমতাৰী ঘৰ নং : ৯৬ বয়স : 36 লিঙ্গ : মহিলা	HGC0432153 ফটো উপলব্ধ	381 নাম : ৰাতুল বসুমতাৰী পিতাৰ নাম: গোবিন্দ ঘৰ নং : ৯৬ বয়স : 35 লিঙ্গ : পুৰুষ	HGC0212027 ফটো উপলব্ধ
382 নাম : নিৰ্মল বসুমতাৰী পিতাৰ নাম: লক্ষীৰাম বসুমতাৰী ঘৰ নং : ৯৮ বয়স : 60 লিঙ্গ : পুৰুষ	HGC6237576 ফটো উপলব্ধ	383 নাম : সঞ্জয় বসুমতাৰী পিতাৰ নাম: নিৰ্মল বসুমতাৰী ঘৰ নং : ৯৮ বয়স : 32 লিঙ্গ : পুৰুষ	HGC0488189 ফটো উপলব্ধ	384 নাম : সুৰেশ প্রজা পিতাৰ নাম: ৰাজেন প্রজা ঘৰ নং : 98 ক বয়স : 46 লিঙ্গ : পুৰুষ	PWX0053215 ফটো উপলব্ধ
385 নাম : বৃষ্টি নাৰ্জাৰী স্বামীৰ নাম: লক্ষেশ্বৰ নাৰ্জাৰী ঘৰ নং : ৯৯ বয়স : 60 লিঙ্গ : মহিলা	HGC6237598 ফটো উপলব্ধ	386 নাম : সঞ্জীৱ নাৰ্জাৰী পিতাৰ নাম: লক্ষেশ্বৰ নাৰ্জাৰী ঘৰ নং : ৯৯ বয়স : 41 লিঙ্গ : পুৰুষ	HGC6237601 ফটো উপলব্ধ	387 নাম : নয়নী নাৰ্জাৰী স্বামীৰ নাম: অনয় নাৰ্জাৰী ঘৰ নং : ৯৯ বয়স : 38 লিঙ্গ : মহিলা	HGC2321166 ফটো উপলব্ধ
388 নাম : ইনামাই নাৰ্জাৰী স্বামীৰ নাম: সঞ্জীৱ নাৰ্জাৰী ঘৰ নং : ৯৯ বয়স : 37 লিঙ্গ : মহিলা	HGC6237612 ফটো উপলব্ধ	389 নাম : সুনীল বসুমতাৰী পিতাৰ নাম: হৰিশ বসুমতাৰী ঘৰ নং : 99 বয়স : 27 লিঙ্গ : পুৰুষ	PWX0095802 ফটো উপলব্ধ	390 নাম : শুকানী বসুমতাৰী স্বামীৰ নাম: হৰিশ বসুমতাৰী ঘৰ নং : ৯৯ক বয়স : 37 লিঙ্গ : মহিলা	HGC6237634 ফটো উপলব্ধ

391 নাম : ফাগুনি দৈমাৰী স্বামীৰ নাম: খগেন দৈমাৰী ঘৰ নং : ১০০ ক বয়স : 54 লিঙ্গ : মহিলা	HGC0344713 ফটো উপলব্ধ	S 392 নাম : সাবিত্ৰী নাৰ্জাৰী পিতাৰ নাম: খগেন নাৰ্জাৰী ঘৰ নং : ১০০ ক বয়স : 27 লিঙ্গ : মহিলা	HGC0513275 ফটো উপলব্ধ	393 নাম : কেছন ঘটৰা পিতাৰ নাম: বংৰু ঘটৰা ঘৰ নং : ১০১ বয়স : 55 লিঙ্গ : পুৰুষ	HGC6237678 ফটো উপলব্ধ
394 নাম : কুকি ঘটৰা স্বামীৰ নাম: কেছন ঘটৰা ঘৰ নং : ১০১ বয়স : 49 লিঙ্গ : মহিলা	HGC6237689 ফটো উপলব্ধ	E 395 নাম : চন তান্তি পিতাৰ নাম: পুনিয়া তান্তি ঘৰ নং : ১০২ বয়স : 50 লিঙ্গ : পুৰুষ	HGC6237690 ফটো উপলব্ধ	396 নাম : মিনা তান্তি স্বামীৰ নাম: চন তান্তি ঘৰ নং : ১০২ বয়স : 46 লিঙ্গ : মহিলা	HGC6237703 ফটো উপলব্ধ
397 নাম : কৃষ্ণা ওৰাং পিতাৰ নাম: কোখেশ্বৰ ওৰাং ঘৰ নং : 102 বয়স : 33 লিঙ্গ : পুৰুষ	HGC1489624 ফটো উপলব্ধ	398 নাম : বাসন্তী তান্তি ওৰাং স্বামীৰ নাম: কৃষ্ণা ওৰাং ঘৰ নং : 102 বয়স : 28 লিঙ্গ : মহিলা	HGC1489616 ফটো উপলব্ধ	399 নাম : নোমল বসুমতাৰী পিতাৰ নাম: মটৰ বসুমতাৰী ঘৰ নং : ১০৩ বয়স : 65 লিঙ্গ : পুৰুষ	HGC6237714 ফটো উপলব্ধ
400 নাম : বৰ্জুন বসুমতাৰী পিতাৰ নাম: নোমল বসুমতাৰী ঘৰ নং : ১০৩ বয়স : 36 লিঙ্গ : পুৰুষ	HGC0501213 ফটো উপলব্ধ	401 নাম : বুমীলা বসুমতাৰী স্বামীৰ নাম: বৰ্জুন বসুমতাৰী ঘৰ নং : 103 বয়স : 32 লিঙ্গ : মহিলা	HGC0172130 ফটো উপলব্ধ	402 নাম : ভাইজান বসুমতাৰী পিতাৰ নাম: নোমল বসুমতাৰী ঘৰ নং : ১০৩ বয়স : 29 লিঙ্গ : পুৰুষ	HGC0513069 ফটো উপলব্ধ
403 নাম : বিনা নাৰ্জাৰী পিতাৰ নাম: বিষ্ণু নাৰ্জাৰী ঘৰ নং : ১০৩ বয়স : 27 লিঙ্গ : মহিলা	HGC0507467 ফটো উপলব্ধ	404 নাম : অজয় বসুমতাৰী পিতাৰ নাম: অনিল বসুমতাৰী ঘৰ নং : ১০৩ক বয়স : 33 লিঙ্গ : পুৰুষ	HGC0486753 ফটো উপলব্ধ	405 নাম : বঞ্জিতা বসুমতাৰী স্বামীৰ নাম: অজয় বসুমতাৰী ঘৰ নং : ১০৩ক বয়স : 32 লিঙ্গ : মহিলা	HGC0509943 ফটো উপলব্ধ
406 নাম : কলিয়া নাৰ্জাৰী পিতাৰ নাম: কাতিৰাম নাৰ্জাৰী ঘৰ নং : ১০৩ক বয়স : 46 লিঙ্গ : পুৰুষ	HGC6237736 ফটো উপলব্ধ	R 407 নাম : বঞ্জিতা নাৰ্জাৰী স্বামীৰ নাম: কলিয়া নাৰ্জাৰী ঘৰ নং : ১০৩ক বয়স : 43 লিঙ্গ : মহিলা	HGC6237747 ফটো উপলব্ধ	408 নাম : মনি নাৰ্জাৰী পিতাৰ নাম: গগন নাৰ্জাৰী ঘৰ নং : ১০৪ক বয়স : 25 লিঙ্গ : মহিলা	HGC0508465 ফটো উপলব্ধ
409 নাম : সুনিতা নাৰ্জাৰী পিতাৰ নাম: গগন নাৰ্জাৰী ঘৰ নং : ১০৪ক বয়স : 25 লিঙ্গ : মহিলা	HGC0508697 ফটো উপলব্ধ	410 নাম : গগন নাৰ্জাৰী পিতাৰ নাম: ভুবন নাৰ্জাৰী ঘৰ নং : ১০৪ক বয়স : 60 লিঙ্গ : পুৰুষ	HGC6237758 ফটো উপলব্ধ	411 নাম : বীনা নাৰ্জাৰী স্বামীৰ নাম: গগন নাৰ্জাৰী ঘৰ নং : ১০৪ক বয়স : 53 লিঙ্গ : মহিলা	HGC6237769 ফটো উপলব্ধ
S 412 নাম : নবমী নাৰ্জাৰী পিতাৰ নাম: গগন নাৰ্জাৰী ঘৰ নং : ১০৪ক বয়স : 28 লিঙ্গ : মহিলা	HGC0008409 ফটো উপলব্ধ	413 নাম : মন্ট নাৰ্জাৰী পিতাৰ নাম: বিষ্ণু নাৰ্জাৰী ঘৰ নং : ১০৫ বয়স : 32 লিঙ্গ : পুৰুষ	HGC0511261 ফটো উপলব্ধ	414 নাম : মৰমী নাৰ্জাৰী স্বামীৰ নাম: মন্ট নাৰ্জাৰী ঘৰ নং : ১০৫ বয়স : 29 লিঙ্গ : মহিলা	HGC0507939 ফটো উপলব্ধ
415 নাম : বন্ট নাৰ্জাৰী পিতাৰ নাম: বিষ্ণু নাৰ্জাৰী ঘৰ নং : ১০৫ বয়স : 26 লিঙ্গ : পুৰুষ	HGC051196 ফটো উপলব্ধ	416 নাম : বহেশ্বৰী নাৰ্জাৰী পিতাৰ নাম: সঞ্জীৱ নাৰ্জাৰী ঘৰ নং : 105 বয়স : 21 লিঙ্গ : মহিলা	PWX0070888 ফটো উপলব্ধ	S 417 নাম : টিকিমায়ী গিৰি স্বামীৰ নাম: বিঠে গিৰি ঘৰ নং : ১০৬ বয়স : 55 লিঙ্গ : মহিলা	HGC6237805 ফটো উপলব্ধ
S 418 নাম : ৰাজ গিৰি পিতাৰ নাম: বিঠে গিৰি ঘৰ নং : ১০৬ বয়স : 39 লিঙ্গ : পুৰুষ	HGC0486720 ফটো উপলব্ধ	# 419 নাম : কুমাৰ গিৰি পিতাৰ নাম: বিঠে গিৰি ঘৰ নং : 248খ বয়স : 33 লিঙ্গ : পুৰুষ	HGC0486738 ফটো উপলব্ধ	S 420 নাম : চান গিৰি পিতাৰ নাম: বিঠে গিৰি ঘৰ নং : ১০৬ বয়স : 28 লিঙ্গ : পুৰুষ	HGC0486779 ফটো উপলব্ধ



421 নাম : নাঠেল মুণ্ডা পিতাৰ নাম: বুৰাচ মুণ্ডা ঘৰ নং : ১০৭ বয়স : 20 লিঙ্গ : পুৰুষ	PWX0011239 ফটো উপলব্ধ	422 নাম : বিজয় মুণ্ডা পিতাৰ নাম: গীবৰেল মুণ্ডা ঘৰ নং : 107 বয়স : 42 লিঙ্গ : পুৰুষ	HGC0171793 ফটো উপলব্ধ	423 নাম : চুনিল মুণ্ডা পিতাৰ নাম: বোৱাছ মুণ্ডা ঘৰ নং : ১০৭ বয়স : 26 লিঙ্গ : পুৰুষ	PWX0063198 ফটো উপলব্ধ
424 নাম : লুচিয়া মুণ্ডা পিতাৰ নাম: বুৰাচ মুণ্ডা ঘৰ নং : ১০৭ বয়স : 22 লিঙ্গ : মহিলা	PWX0048223 ফটো উপলব্ধ	425 নাম : বিবাবী বসুমতাৰী স্বামীৰ নাম: মিন্টু বসুমতাৰী ঘৰ নং : 108 বয়স : 32 লিঙ্গ : মহিলা	PWX0073312 ফটো উপলব্ধ	426 নাম : মিন্টু বসুমতাৰী পিতাৰ নাম: বসন্ত বসুমতাৰী ঘৰ নং : ১০৮ বয়স : 31 লিঙ্গ : পুৰুষ	HGC0010538 ফটো উপলব্ধ
427 নাম : গোপাল মুছাহাৰী মাতৃৰ নাম: বেণী মোছাহাৰী ঘৰ নং : ১০৮ক বয়স : 27 লিঙ্গ : পুৰুষ	HGC0516815 ফটো উপলব্ধ	428 নাম : লক্ষীমাই স্বৰ্গীয়াৰী মোছাহাৰী স্বামীৰ নাম: গোপাল মোছাহাৰী ঘৰ নং : 108 ক বয়স : 27 লিঙ্গ : মহিলা	PWX0128413 ফটো উপলব্ধ	429 নাম : বেণী মুছাহাৰী স্বামীৰ নাম: বাকেশ মুছাহাৰী ঘৰ নং : ১০৮ক বয়স : 50 লিঙ্গ : মহিলা	HGC6237827 ফটো উপলব্ধ
430 নাম : অজিত নাৰ্জাৰী পিতাৰ নাম: লোকেশ্বৰ নাৰ্জাৰী ঘৰ নং : ১০৯ বয়স : 31 লিঙ্গ : পুৰুষ	HGC0505164 ফটো উপলব্ধ	431 নাম : জয়ন্তী নাৰ্জাৰী স্বামীৰ নাম: অজিত নাৰ্জাৰী ঘৰ নং : ১০৯ বয়স : 27 লিঙ্গ : মহিলা	HGC0505222 ফটো উপলব্ধ	432 নাম : পাৰ্বতী নাৰ্জাৰী স্বামীৰ নাম: খগেন নাৰ্জাৰী ঘৰ নং : ১১২ বয়স : 63 লিঙ্গ : মহিলা	HGC6237918 ফটো উপলব্ধ
433 নাম : বিনোদ নাৰ্জাৰী পিতাৰ নাম: খগেন নাৰ্জাৰী ঘৰ নং : ১১২ বয়স : 43 লিঙ্গ : পুৰুষ	HGC6237929 ফটো উপলব্ধ	S 434 নাম : পবিতা নাৰ্জাৰী পিতাৰ নাম: খগেন নাৰ্জাৰী ঘৰ নং : ১১২ বয়স : 38 লিঙ্গ : মহিলা	HGC6237930 ফটো উপলব্ধ	435 নাম : ৰাজা নাৰ্জাৰী পিতাৰ নাম: খগেন নাৰ্জাৰী ঘৰ নং : 112 বয়স : 32 লিঙ্গ : পুৰুষ	HGC3456746 ফটো উপলব্ধ
436 নাম : পূৰ্ণিমা নাৰ্জাৰী স্বামীৰ নাম: খগেন নাৰ্জাৰী ঘৰ নং : ১১২ বয়স : 31 লিঙ্গ : মহিলা	HGC0432039 ফটো উপলব্ধ	437 নাম : ৰনি নাৰ্জাৰী পিতাৰ নাম: খগেন নাৰ্জাৰী ঘৰ নং : 112 বয়স : 22 লিঙ্গ : মহিলা	HGC3456761 ফটো উপলব্ধ	438 নাম : ইলীনা হ'ৰ স্বামীৰ নাম: চতু হ'ৰ ঘৰ নং : ১১৩ বয়স : 60 লিঙ্গ : মহিলা	HGC6237941 ফটো উপলব্ধ
439 নাম : চিমন হ'ৰ মাতৃৰ নাম: এলিনা হ'ৰ ঘৰ নং : ১১৩ বয়স : 33 লিঙ্গ : পুৰুষ	HGC0015917 ফটো উপলব্ধ	440 নাম : মানৱেল হৰ পিতাৰ নাম: নোৱাহ হৰ ঘৰ নং : ১১৩ক বয়স : 30 লিঙ্গ : পুৰুষ	HGC2321122 ফটো উপলব্ধ	441 নাম : সন্ধিয়া নাৰ্জাৰী স্বামীৰ নাম: কলং নাৰ্জাৰী ঘৰ নং : ১১৪ বয়স : 57 লিঙ্গ : মহিলা	HGC6237985 ফটো উপলব্ধ
442 নাম : মনোজ নাৰ্জাৰী পিতাৰ নাম: খলং নাৰ্জাৰী ঘৰ নং : 114 বয়স : 31 লিঙ্গ : পুৰুষ	HGC3476645 ফটো উপলব্ধ	443 নাম : পূজা নাৰ্জাৰী স্বামীৰ নাম: মনোজ নাৰ্জাৰী ঘৰ নং : ১১৪ বয়স : 29 লিঙ্গ : মহিলা	HGC0016998 ফটো উপলব্ধ	E 444 নাম : লুন মুছাহাৰী পিতাৰ নাম: নিৰা মুছাহাৰী ঘৰ নং : ১১৫ বয়স : 63 লিঙ্গ : পুৰুষ	HGC6237996 ফটো উপলব্ধ
445 নাম : মামনী মুছাহাৰী স্বামীৰ নাম: লুন মুছাহাৰী ঘৰ নং : ১১৫ বয়স : 57 লিঙ্গ : মহিলা	HGC6238002 ফটো উপলব্ধ	E 446 নাম : দীপল মুছাহাৰী পিতাৰ নাম: লুন মুছাহাৰী ঘৰ নং : ১১৫ বয়স : 44 লিঙ্গ : পুৰুষ	HGC2321019 ফটো উপলব্ধ	447 নাম : কনমাই মুছাহাৰী স্বামীৰ নাম: পুন মুছাহাৰী ঘৰ নং : ১১৬ বয়স : 60 লিঙ্গ : মহিলা	HGC6238035 ফটো উপলব্ধ
448 নাম : ৰবিন মোছাহাৰী পিতাৰ নাম: পুন মুছাহাৰী ঘৰ নং : 116 বয়স : 29 লিঙ্গ : পুৰুষ	HGC1412949 ফটো উপলব্ধ	449 নাম : আহিনী দৈমাৰী স্বামীৰ নাম: মোহন দৈমাৰী ঘৰ নং : ১১৭ বয়স : 61 লিঙ্গ : মহিলা	HGC6238068 ফটো উপলব্ধ	450 নাম : অঞ্জৰা দৈমাৰী স্বামীৰ নাম: ৰাজেন দৈমাৰী ঘৰ নং : ১১৭ বয়স : 40 লিঙ্গ : মহিলা	HGC2321235 ফটো উপলব্ধ



451 নাম : অনমাই দৈমাৰী পিতাৰ নাম: মোহন দৈমাৰী ঘৰ নং : ১১৭ বয়স : 38 লিঙ্গ : মহিলা	HGC6238079 ফটো উপলব্ধ	452 নাম : বাজেশ দৈমাৰী পিতাৰ নাম: মোহন দৈমাৰী ঘৰ নং : ১১৭ বয়স : 37 লিঙ্গ : পুৰুষ	HGC6238091 ফটো উপলব্ধ	453 নাম : বাজেন দৈমাৰী পিতাৰ নাম: মোহন দৈমাৰী ঘৰ নং : ১১৭ বয়স : 36 লিঙ্গ : পুৰুষ	HGC6238080 ফটো উপলব্ধ
454 নাম : মনিকা দৈমাৰী স্বামীৰ নাম: বাজেশ দৈমাৰী ঘৰ নং : ১১৭ বয়স : 31 লিঙ্গ : মহিলা	HGC0425827 ফটো উপলব্ধ	455 নাম : জোচেফ চুৰিন পিতাৰ নাম: নোবাচ চুৰিন ঘৰ নং : ১১৮ বয়স : 66 লিঙ্গ : পুৰুষ	HGC0555268 ফটো উপলব্ধ	456 নাম : ফুলমনি চুৰিন স্বামীৰ নাম: জোচেফ চুৰিন ঘৰ নং : ১১৮ বয়স : 61 লিঙ্গ : মহিলা	HGC0555250 ফটো উপলব্ধ
457 নাম : অঞ্জলী চুৰিন পিতাৰ নাম: জোচেফ চুৰিন ঘৰ নং : ১১৮ বয়স : 32 লিঙ্গ : মহিলা	HGC0433656 ফটো উপলব্ধ	458 নাম : মিৰিনা চুৰিন পিতাৰ নাম: জোচেফ চুৰিন ঘৰ নং : 118 বয়স : 27 লিঙ্গ : মহিলা	HGC1273697 ফটো উপলব্ধ	459 নাম : মাগ্ৰেট চুৰিন পিতাৰ নাম: জোচেফ চুৰিন ঘৰ নং : 118 বয়স : 24 লিঙ্গ : মহিলা	HGC1293711 ফটো উপলব্ধ
460 নাম : আলবিনাচ চুৰিন পিতাৰ নাম: জোচেফ চুৰিন ঘৰ নং : 118 বয়স : 24 লিঙ্গ : মহিলা	HGC1273614 ফটো উপলব্ধ	461 নাম : শুকুমনি ঘটৰা স্বামীৰ নাম: বিক্রম ঘটৰা ঘৰ নং : ১২০ বয়স : 51 লিঙ্গ : মহিলা	HGC6238148 ফটো উপলব্ধ	462 নাম : বিন্দু ঘটৰা মাতৃৰ নাম: শুকুমনি ঘটৰা ঘৰ নং : 120 বয়স : 28 লিঙ্গ : মহিলা	HGC0170894 ফটো উপলব্ধ
463 নাম : বতন ঘটৰা পিতাৰ নাম: ৰাজা ঘটৰা ঘৰ নং : 120 বয়স : 27 লিঙ্গ : পুৰুষ	PWX0028316 ফটো উপলব্ধ	464 নাম : কৃষ্ণ ঘটৰা পিতাৰ নাম: বংৰু ঘটৰা ঘৰ নং : ১২১ বয়স : 68 লিঙ্গ : পুৰুষ	HGC6238160 ফটো উপলব্ধ	465 নাম : বিজয় ঘটৰা পিতাৰ নাম: কৃষ্ণ ঘটৰা ঘৰ নং : 121 বয়স : 33 লিঙ্গ : পুৰুষ	HGC0172353 ফটো উপলব্ধ
466 নাম : প্ৰেমিকা কাছোৱা ঘটৰা অন্যান্য: বিজয় ঘটৰা ঘৰ নং : 121 বয়স : 29 লিঙ্গ : মহিলা	HGC3472461 ফটো উপলব্ধ	467 নাম : ৰাখী মালি স্বামীৰ নাম: বিজয় মালি ঘৰ নং : 121 বয়স : 28 লিঙ্গ : মহিলা	PWX0050849 ফটো উপলব্ধ	468 নাম : বিকাশ ষোটেৰা পিতাৰ নাম: সেটোক ষোটেৰা ঘৰ নং : ১২১ বয়স : 28 লিঙ্গ : পুৰুষ	PWX0119305 ফটো উপলব্ধ
469 নাম : বীনা মালী স্বামীৰ নাম: মংগলু মালী ঘৰ নং : ১২২ বয়স : 55 লিঙ্গ : মহিলা	HGC6238193 ফটো উপলব্ধ	470 নাম : বিজয় মালি পিতাৰ নাম: মংগলু মালি ঘৰ নং : ১২২ বয়স : 36 লিঙ্গ : পুৰুষ	HGC6238206 ফটো উপলব্ধ	471 নাম : বাৰ্থা টোপান পিতাৰ নাম: জোহান তপন ঘৰ নং : 124 বয়স : 25 লিঙ্গ : পুৰুষ	HGC1389477 ফটো উপলব্ধ
472 নাম : প্ৰভা তপু স্বামীৰ নাম: ফিতাৰ তপু ঘৰ নং : ১২৬ বয়স : 56 লিঙ্গ : মহিলা	HGC6238251 ফটো উপলব্ধ	473 নাম : স্যামুয়েল টোপো পিতাৰ নাম: ফিতাৰ টোপো ঘৰ নং : 126 বয়স : 39 লিঙ্গ : পুৰুষ	HGC0544080 ফটো উপলব্ধ	474 নাম : জুলিতা তপো স্বামীৰ নাম: স্যামুয়েল তপো ঘৰ নং : 126 বয়স : 36 লিঙ্গ : মহিলা	HGC0599100 ফটো উপলব্ধ
475 নাম : আমৰুছ তপু মাতৃৰ নাম: প্ৰভা তপু ঘৰ নং : 126 বয়স : 31 লিঙ্গ : পুৰুষ	HGC3473212 ফটো উপলব্ধ	476 নাম : লীনা তপু স্বামীৰ নাম: এলবাৰ্ট তপু ঘৰ নং : ১২৬ক বয়স : 28 লিঙ্গ : মহিলা	PWX0101444 ফটো উপলব্ধ	477 নাম : এলবাৰ্ট তপু মাতৃৰ নাম: প্ৰভা তপু ঘৰ নং : 126 ক বয়স : 29 লিঙ্গ : পুৰুষ	HGC3473204 ফটো উপলব্ধ
478 নাম : সাৰিনা তপু স্বামীৰ নাম: আনন্দ তপু ঘৰ নং : ১২৭ বয়স : 39 লিঙ্গ : মহিলা	HGC6238319 ফটো উপলব্ধ	479 নাম : নিৰ্মলু তাতি পিতাৰ নাম: মেধু তাতি ঘৰ নং : ১২৮ বয়স : 50 লিঙ্গ : পুৰুষ	HGC6238320 ফটো উপলব্ধ	480 নাম : কমলা তাতি স্বামীৰ নাম: নিৰ্মল তাতি ঘৰ নং : ১২৮ বয়স : 46 লিঙ্গ : মহিলা	HGC6238331 ফটো উপলব্ধ



481 নাম : পিংকী লুগুন পিতাৰ নাম: আশীষ লুগুন ঘৰ নং : ১২৮ক বয়স : 19 লিঙ্গ : মহিলা	PWX0133413 ফটো উপলব্ধ	482 নাম : আশীষ লুগোন পিতাৰ নাম: অভিৰাম লুগোন ঘৰ নং : ১২৮ক বয়স : 39 লিঙ্গ : পুৰুষ	HGC6238342 ফটো উপলব্ধ	483 নাম : কল্পনা লুগোন স্বামীৰ নাম: আশীষ লুগোন ঘৰ নং : ১২৮ক বয়স : 37 লিঙ্গ : মহিলা	HGC6238353 ফটো উপলব্ধ
484 নাম : মন বাহাদুৰ প্রধান পিতাৰ নাম: ছবিলাল প্রধান ঘৰ নং : ১২৯ বয়স : 63 লিঙ্গ : পুৰুষ	HGC6238364 ফটো উপলব্ধ	485 নাম : মনমায়া প্রধান পিতাৰ নাম: টিকাৰাম প্রধান ঘৰ নং : ১২৯ বয়স : 31 লিঙ্গ : মহিলা	HGC6241107 ফটো উপলব্ধ	486 নাম : টিকাৰাম প্রধান পিতাৰ নাম: মনবাহাদুৰ প্রধান ঘৰ নং : ১২৯ বয়স : 31 লিঙ্গ : পুৰুষ	HGC0027698 ফটো উপলব্ধ
487 নাম : চন্দ্ৰ কৰ্মকাৰ পিতাৰ নাম: জেঠু কৰ্মকাৰ ঘৰ নং : 129 বয়স : 31 লিঙ্গ : পুৰুষ	PWX0029140 ফটো উপলব্ধ	488 নাম : ভীম বাহাদুৰ প্রধান পিতাৰ নাম: ছবিলাল প্রধান ঘৰ নং : ১৩০ বয়স : 62 লিঙ্গ : পুৰুষ	HGC6238386 ফটো উপলব্ধ	489 নাম : মেনকা প্রধান স্বামীৰ নাম: ভীমবাহাদুৰ প্রধান ঘৰ নং : ১৩০ বয়স : 60 লিঙ্গ : মহিলা	HGC6238397 ফটো উপলব্ধ
490 নাম : বিনোদ প্রধান পিতাৰ নাম: ভীমবাহাদুৰ প্রধান ঘৰ নং : ১৩০ বয়স : 39 লিঙ্গ : পুৰুষ	HGC6238400 ফটো উপলব্ধ	491 নাম : সুৰভি প্রধান স্বামীৰ নাম: বিনোদ প্রধান ঘৰ নং : ১৩০ বয়স : 37 লিঙ্গ : মহিলা	HGC6241152 ফটো উপলব্ধ	492 নাম : ৰোহিত প্রধান পিতাৰ নাম: ভীমবাহাদুৰ প্রধান ঘৰ নং : ১৩০ বয়স : 36 লিঙ্গ : পুৰুষ	HGC6238411 ফটো উপলব্ধ
493 নাম : লেখ বাহাদুৰ প্রধান পিতাৰ নাম: ভীম বাহাদুৰ প্রধান ঘৰ নং : ১৩০ বয়স : 34 লিঙ্গ : পুৰুষ	HGC6241141 ফটো উপলব্ধ	494 নাম : বিনু প্রধান স্বামীৰ নাম: ৰোহিত প্রধান ঘৰ নং : ১৩০ বয়স : 33 লিঙ্গ : মহিলা	HGC6238422 ফটো উপলব্ধ	495 নাম : তুলাৰাম প্রধান পিতাৰ নাম: ভীম বাহাদুৰ প্রধান ঘৰ নং : ১৩০ বয়স : 33 লিঙ্গ : পুৰুষ	HGC6238433 ফটো উপলব্ধ
496 নাম : মীনা প্রধান স্বামীৰ নাম: তুলাৰাম প্রধান ঘৰ নং : 130 বয়স : 27 লিঙ্গ : মহিলা	JSP0268003 ফটো উপলব্ধ	497 নাম : ৰতন নায়ক পিতাৰ নাম: দেতাৰী নায়ক ঘৰ নং : ১৩১ বয়স : 49 লিঙ্গ : পুৰুষ	HGC6238499 ফটো উপলব্ধ	498 নাম : শংকৰ নায়ক পিতাৰ নাম: দেতাৰী নায়ক ঘৰ নং : ১৩১ বয়স : 42 লিঙ্গ : পুৰুষ	HGC6238466 ফটো উপলব্ধ
499 নাম : মনজু নায়ক স্বামীৰ নাম: শংকৰ নায়ক ঘৰ নং : 131 বয়স : 40 লিঙ্গ : মহিলা	HGC1184357 ফটো উপলব্ধ	500 নাম : চুৰেন তাত্তি পিতাৰ নাম: লীলমোহন তাত্তি ঘৰ নং : ১৩৩ বয়স : 66 লিঙ্গ : পুৰুষ	HGC6238502 ফটো উপলব্ধ	501 নাম : এমঃ বাহাদুৰ প্রধান পিতাৰ নাম: গৰমিন প্রধান ঘৰ নং : ১৩৩ বয়স : 63 লিঙ্গ : পুৰুষ	HGC6238524 ফটো উপলব্ধ
502 নাম : ৰায়মন তাত্তি স্বামীৰ নাম: চুৰেন তাত্তি ঘৰ নং : ১৩৩ বয়স : 60 লিঙ্গ : মহিলা	HGC6238513 ফটো উপলব্ধ	503 নাম : লোহিত প্রধান পিতাৰ নাম: এম বাহাদুৰ প্রধান ঘৰ নং : 133 বয়স : 36 লিঙ্গ : পুৰুষ	HGC0171355 ফটো উপলব্ধ	504 নাম : হেমন্তি প্রধান পিতাৰ নাম: এম বাহাদুৰ প্রধান ঘৰ নং : ১৩৩ বয়স : 33 লিঙ্গ : মহিলা	HGC6238535 ফটো উপলব্ধ
505 নাম : দুৰ্গামায়া প্রধান স্বামীৰ নাম: লোহিত প্রধান ঘৰ নং : 133 বয়স : 31 লিঙ্গ : মহিলা	HGC0171843 ফটো উপলব্ধ	506 নাম : বিনিতা তাত্তি স্বামীৰ নাম: ৰাহুল তাত্তি ঘৰ নং : ১৩৩ বয়স : 29 লিঙ্গ : মহিলা	HGC0242495 ফটো উপলব্ধ	507 নাম : অমত বাহাদুৰ প্রধান স্বামীৰ নাম: এমঃ বাহাদুৰ প্রধান ঘৰ নং : ১৩৫ বয়স : 58 লিঙ্গ : মহিলা	HGC6238546 ফটো উপলব্ধ
508 নাম : দুৰ্গামায়া প্রধান স্বামীৰ নাম: হেমবাহাদুৰ প্রধান ঘৰ নং : ১৩৫ বয়স : 57 লিঙ্গ : মহিলা	HGC6238557 ফটো উপলব্ধ	509 নাম : তিলবাহাদুৰ প্রধান পিতাৰ নাম: এমঃ বাহাদুৰ প্রধান ঘৰ নং : ১৩৫ বয়স : 37 লিঙ্গ : পুৰুষ	HGC6238568 ফটো উপলব্ধ	510 নাম : ধন বাহাদুৰ প্রধান পিতাৰ নাম: এমঃ বাহাদুৰ প্রধান ঘৰ নং : ১৩৫ বয়স : 36 লিঙ্গ : পুৰুষ	HGC6238579 ফটো উপলব্ধ



511 নাম : দীপিকা প্ৰধান স্বামীৰ নাম: ধন বাহাদুৰ প্ৰধান ঘৰ নং : ১৩৫ বয়স : 31 লিঙ্গ : মহিলা	HGC2321246 ফটো উপলব্ধ	512 নাম : বসন্তৰা প্ৰধান স্বামীৰ নাম: অবিধন প্ৰধান ঘৰ নং : ১৩৬ বয়স : 88 লিঙ্গ : মহিলা	HGC6238580 ফটো উপলব্ধ	513 নাম : ডিগ বাহাদুৰ প্ৰধান পিতাৰ নাম: অবিধন প্ৰধান ঘৰ নং : ১৩৬ বয়স : 68 লিঙ্গ : পুৰুষ	HGC6238591 ফটো উপলব্ধ
# 514 নাম : বিৰ্থ বাহাদুৰ প্ৰধান পিতাৰ নাম: অবিধন প্ৰধান ঘৰ নং : ১৩৬ বয়স : 68 লিঙ্গ : পুৰুষ	HGC6238626 ফটো উপলব্ধ	515 নাম : বোধমায়া প্ৰধান স্বামীৰ নাম: দিগ বাহাদুৰ প্ৰধান ঘৰ নং : ১৩৬ বয়স : 64 লিঙ্গ : মহিলা	HGC6238604 ফটো উপলব্ধ	516 নাম : পূৰ্ণ মায়া প্ৰধান স্বামীৰ নাম: বৃক্ষ বাহাদুৰ প্ৰধান ঘৰ নং : ১৩৬ বয়স : 60 লিঙ্গ : মহিলা	HGC6238637 ফটো উপলব্ধ
517 নাম : বিমলা প্ৰধান স্বামীৰ নাম: ভীম বাহাদুৰ প্ৰধান ঘৰ নং : ১৩৬ বয়স : 53 লিঙ্গ : মহিলা	HGC6238659 ফটো উপলব্ধ	518 নাম : ভীম বাহাদুৰ প্ৰধান পিতাৰ নাম: অবিধন প্ৰধান ঘৰ নং : ১৩৬ বয়স : 52 লিঙ্গ : পুৰুষ	HGC6238648 ফটো উপলব্ধ	519 নাম : নৰমায়া প্ৰধান স্বামীৰ নাম: অবিধন প্ৰধান ঘৰ নং : ১৩৭ বয়স : 73 লিঙ্গ : মহিলা	HGC6238660 ফটো উপলব্ধ
520 নাম : কবিতা নেৱাৰ স্বামীৰ নাম: গোলাপ প্ৰধান ঘৰ নং : ১৩৭ বয়স : 47 লিঙ্গ : মহিলা	HGC6238693 ফটো উপলব্ধ	521 নাম : গোলাপ প্ৰধান পিতাৰ নাম: অবিধন প্ৰধান ঘৰ নং : ১৩৭ বয়স : 44 লিঙ্গ : পুৰুষ	HGC6238671 ফটো উপলব্ধ	522 নাম : পোকমায়া প্ৰধান পিতাৰ নাম: অবিধন প্ৰধান ঘৰ নং : ১৩৭ বয়স : 40 লিঙ্গ : মহিলা	HGC6238682 ফটো উপলব্ধ
523 নাম : কৰণ প্ৰধান পিতাৰ নাম: গোপাল প্ৰধান ঘৰ নং : 137 বয়স : 24 লিঙ্গ : পুৰুষ	HGC1181585 ফটো উপলব্ধ	524 নাম : মদন প্ৰধান পিতাৰ নাম: বগীৰাম প্ৰধান ঘৰ নং : ১৩৭ক বয়স : 42 লিঙ্গ : পুৰুষ	PWX0054676 ফটো উপলব্ধ	525 নাম : তুলকু তামাং প্ৰধান স্বামীৰ নাম: মদন প্ৰধান ঘৰ নং : ১৩৭ক বয়স : 32 লিঙ্গ : মহিলা	PWX0054601 ফটো উপলব্ধ
526 নাম : গোপাল প্ৰধান পিতাৰ নাম: অবিধন প্ৰধান ঘৰ নং : ১৩৭ক বয়স : 53 লিঙ্গ : পুৰুষ	HGC6238706 ফটো উপলব্ধ	527 নাম : মীন বাহাদুৰ প্ৰধান পিতাৰ নাম: কৰ্ণ বাহাদুৰ প্ৰধান ঘৰ নং : ১৩৮ বয়স : 42 লিঙ্গ : পুৰুষ	HGC6238740 ফটো উপলব্ধ	528 নাম : বগীমায়া প্ৰধান স্বামীৰ নাম: মীন বাহাদুৰ প্ৰধান ঘৰ নং : ১৩৮ বয়স : 40 লিঙ্গ : মহিলা	HGC6238751 ফটো উপলব্ধ
529 নাম : ইলিয়াজাৰ চুৰিন পিতাৰ নাম: চামুৱেল চুৰিন ঘৰ নং : ১৩৯ বয়স : 37 লিঙ্গ : পুৰুষ	HGC6238795 ফটো উপলব্ধ	530 নাম : চিম্পী তানীবিপ্ৰ চুৰিন স্বামীৰ নাম: ইলিয়েজ.ৰি চুৰিন ঘৰ নং : ১৩৯ বয়স : 37 লিঙ্গ : মহিলা	HGC0618850 ফটো উপলব্ধ	531 নাম : অঞ্জু বাৰ্লা পিতাৰ নাম: উমলেন বাৰ্লা ঘৰ নং : ১৩৯ বয়স : 24 লিঙ্গ : মহিলা	PWX0085951 ফটো উপলব্ধ
532 নাম : কেতেকী গোৱালা স্বামীৰ নাম: জয়দেৱ গোৱালা ঘৰ নং : ১৪০ বয়স : 48 লিঙ্গ : মহিলা	HGC0431460 ফটো উপলব্ধ	533 নাম : ৰুমী গোৱালা স্বামীৰ নাম: যোগেশ গোৱালা ঘৰ নং : ১৪০ বয়স : 40 লিঙ্গ : মহিলা	HGC0424192 ফটো উপলব্ধ	534 নাম : ভুবন নায়ক পিতাৰ নাম: কৰুনা নায়ক ঘৰ নং : ১৪১ বয়স : 63 লিঙ্গ : পুৰুষ	HGC6238831 ফটো উপলব্ধ
535 নাম : চুৰেচু নায়ক পিতাৰ নাম: কৰুনা নায়ক ঘৰ নং : ১৪১ বয়স : 47 লিঙ্গ : পুৰুষ	HGC6238864 ফটো উপলব্ধ	536 নাম : কৰবী নায়ক স্বামীৰ নাম: সুৰেশ নায়ক ঘৰ নং : ১৪১ বয়স : 43 লিঙ্গ : মহিলা	HGC0431742 ফটো উপলব্ধ	537 নাম : দেবেশ্বৰ নায়ক পিতাৰ নাম: সুৰেশ নায়ক ঘৰ নং : 141 বয়স : 24 লিঙ্গ : পুৰুষ	PWX0062893 ফটো উপলব্ধ
538 নাম : অমিত নায়ক পিতাৰ নাম: সুৰেশ নায়ক ঘৰ নং : 141 বয়স : 20 লিঙ্গ : পুৰুষ	PWX0062935 ফটো উপলব্ধ	539 নাম : নিতু দ্বীপ স্বামীৰ নাম: দীপক দ্বীপ ঘৰ নং : ১৪১ক বয়স : 27 লিঙ্গ : মহিলা	HGC0309914 ফটো উপলব্ধ	S 540 নাম : বেউলা দ্বীপ স্বামীৰ নাম: গজেন দ্বীপ ঘৰ নং : ১৪১ক বয়স : 37 লিঙ্গ : মহিলা	HGC0431635 ফটো উপলব্ধ



541 নাম : দীপক দ্বীপ পিতাৰ নাম: আমিন দ্বীপ ঘৰ নং : 181ক বয়স : 31 লিঙ্গ : পুৰুষ	HGC0433060 ফটো উপলব্ধ	542 নাম : আমিন দ্বীপ পিতাৰ নাম: শ্ৰীধৰ দ্বীপ ঘৰ নং : 181ক বয়স : 46 লিঙ্গ : পুৰুষ	HGC6238875 ফটো উপলব্ধ	543 নাম : মঞ্জু বৰাইক স্বামীৰ নাম: কৃষ্ণ বৰাইক ঘৰ নং : 182 বয়স : 54 লিঙ্গ : মহিলা	HGC6238911 ফটো উপলব্ধ
544 নাম : নিৰ্মল বৰাইক পিতাৰ নাম: কৃষ্ণ বৰাইক ঘৰ নং : 182 বয়স : 33 লিঙ্গ : পুৰুষ	HGC6238922 ফটো উপলব্ধ	545 নাম : নবিন বৰাইক পিতাৰ নাম: কৃষ্ণ বৰাইক ঘৰ নং : 182 বয়স : 32 লিঙ্গ : পুৰুষ	HGC0542126 ফটো উপলব্ধ	546 নাম : গবিন বৰাইক পিতাৰ নাম: কৃষ্ণ বৰাইক ঘৰ নং : 142 বয়স : 27 লিঙ্গ : পুৰুষ	HGC0172262 ফটো উপলব্ধ
547 নাম : বাৰ্জেন্দ্ৰ নায়ক পিতাৰ নাম: কৰুনা নায়ক ঘৰ নং : 182ক বয়স : 72 লিঙ্গ : পুৰুষ	HGC6238933 ফটো উপলব্ধ	548 নাম : লক্ষী নায়ক স্বামীৰ নাম: বাৰ্জেন্দ্ৰ নায়ক ঘৰ নং : 182ক বয়স : 66 লিঙ্গ : মহিলা	HGC6238944 ফটো উপলব্ধ	D 549 নাম : গহৰা আলি পিতাৰ নাম: মঃ আব্দুল আলি ঘৰ নং : 182খ বয়স : 40 লিঙ্গ : পুৰুষ	HGC6238966 ফটো উপলব্ধ
550 নাম : অজয় নায়ক পিতাৰ নাম: বাৰ্জেন্দ্ৰ নায়ক ঘৰ নং : 182ক বয়স : 37 লিঙ্গ : পুৰুষ	HGC6238955 ফটো উপলব্ধ	551 নাম : সংগীতা নায়ক স্বামীৰ নাম: অজয় নায়ক ঘৰ নং : 182ক বয়স : 32 লিঙ্গ : মহিলা	HGC0245688 ফটো উপলব্ধ	552 নাম : মহিবন বেগম পিতাৰ নাম: বাৰ্বেক আলী ঘৰ নং : 182খ বয়স : 32 লিঙ্গ : পুৰুষ	HGC6238977 ফটো উপলব্ধ
553 নাম : গৰিব তান্তি পিতাৰ নাম: গৌবিন্দ তান্তি ঘৰ নং : 183 বয়স : 60 লিঙ্গ : পুৰুষ	HGC6238988 ফটো উপলব্ধ	554 নাম : সীতা তান্তি স্বামীৰ নাম: গৰিব তান্তি ঘৰ নং : 183 বয়স : 58 লিঙ্গ : মহিলা	HGC6238999 ফটো উপলব্ধ	555 নাম : বাবল তান্তি পিতাৰ নাম: গৰিব তান্তি ঘৰ নং : 183 বয়স : 37 লিঙ্গ : পুৰুষ	HGC2321042 ফটো উপলব্ধ
556 নাম : প্ৰভু তান্তি পিতাৰ নাম: গৰিবৰ তান্তি ঘৰ নং : 183 বয়স : 35 লিঙ্গ : পুৰুষ	HGC6239005 ফটো উপলব্ধ	557 নাম : চিচিলিয়া পুৰ্তি স্বামীৰ নাম: এলাৰুচ পুৰ্তি ঘৰ নং : 188 বয়স : 37 লিঙ্গ : মহিলা	HGC2321144 ফটো উপলব্ধ	E 558 নাম : চামেল ধানোৱাৰ পিতাৰ নাম: চুলেমাম ধানোৱাৰ ঘৰ নং : 185 বয়স : 63 লিঙ্গ : পুৰুষ	HGC6239049 ফটো উপলব্ধ
E 559 নাম : মনিকা ধানোৱাৰ স্বামীৰ নাম: চামেল ধানোৱাৰ ঘৰ নং : 185 বয়স : 56 লিঙ্গ : মহিলা	HGC6239050 ফটো উপলব্ধ	S 560 নাম : কাৰ্তিনা ধানোৱাৰ পিতাৰ নাম: চামেল ধানোৱাৰ ঘৰ নং : 145 বয়স : 27 লিঙ্গ : মহিলা	HGC0170860 ফটো উপলব্ধ	561 নাম : চিলবিনা ধানোৱাৰ স্বামীৰ নাম: আগোস্তীন ধানোৱাৰ ঘৰ নং : 185 বয়স : 23 লিঙ্গ : মহিলা	PWX0105460 ফটো উপলব্ধ
562 নাম : মহিমা ধানোৱাৰ স্বামীৰ নাম: পিত্ৰেশ ধানোৱাৰ ঘৰ নং : 185 বয়স : 20 লিঙ্গ : মহিলা	PWX0107490 ফটো উপলব্ধ	E 563 নাম : চুলেমাম ধানোৱাৰ পিতাৰ নাম: মেনেকা ধানোৱাৰ ঘৰ নং : 186 বয়স : 83 লিঙ্গ : পুৰুষ	HGC6239061 ফটো উপলব্ধ	E 564 নাম : বৃধনী তপু স্বামীৰ নাম: মঙ্গনা তপু ঘৰ নং : 189 বয়স : 73 লিঙ্গ : মহিলা	HGC6239083 ফটো উপলব্ধ
565 নাম : চানিক্তা তপু পিতাৰ নাম: মঙ্গনা তপু ঘৰ নং : 189 বয়স : 45 লিঙ্গ : মহিলা	HGC6239094 ফটো উপলব্ধ	566 নাম : চমৰা চুৰিন পিতাৰ নাম: হিলিয়াচ চুৰিন ঘৰ নং : 189 বয়স : 58 লিঙ্গ : পুৰুষ	HGC6239107 ফটো উপলব্ধ	567 নাম : ফুলমনি চুৰিন স্বামীৰ নাম: চমৰা চুৰিন ঘৰ নং : 189 বয়স : 53 লিঙ্গ : মহিলা	HGC6239118 ফটো উপলব্ধ
568 নাম : জুলিতা চুৰিন স্বামীৰ নাম: জহান চুৰিন ঘৰ নং : 149ক বয়স : 33 লিঙ্গ : মহিলা	HGC0172163 ফটো উপলব্ধ	569 নাম : মিখেন চুৰিন পিতাৰ নাম: চমৰা চুৰিন ঘৰ নং : 189 বয়স : 31 লিঙ্গ : পুৰুষ	HGC6241049 ফটো উপলব্ধ	570 নাম : বিবিয়ানা কাচুৱা চুৰিন স্বামীৰ নাম: মিকেল চুৰিন ঘৰ নং : 149 বয়স : 29 লিঙ্গ : মহিলা	PWX0085340 ফটো উপলব্ধ



571 নাম : মাৰিউশ চুৰিন পিতাৰ নাম: সোমিৰা চুৰিন ঘৰ নং : 149 বয়স : 28 লিঙ্গ : পুৰুষ	HGC1149368 ফটো উপলব্ধ	572 নাম : বৃধনী চুৰিন স্বামীৰ নাম: ইলিয়াচ চুৰিন ঘৰ নং : 189ক বয়স : 76 লিঙ্গ : মহিলা	HGC6239129 ফটো উপলব্ধ	573 নাম : জোহোন চুৰিন পিতাৰ নাম: ইলিয়াচ চুৰিন ঘৰ নং : 189ক বয়স : 53 লিঙ্গ : পুৰুষ	HGC6239130 ফটো উপলব্ধ
E 574 নাম : চমা পুৰ্তি পিতাৰ নাম: পাণ্ডে পুৰ্তি ঘৰ নং : 150 বয়স : 78 লিঙ্গ : পুৰুষ	HGC6239141 ফটো উপলব্ধ	575 নাম : এলাৰুছ পুৰ্তি পিতাৰ নাম: চমা পুৰ্তি ঘৰ নং : 150 বয়স : 31 লিঙ্গ : পুৰুষ	HGC0248575 ফটো উপলব্ধ	576 নাম : বিক্রম পুৰ্তি পিতাৰ নাম: এলাৰুছ পুৰ্তি ঘৰ নং : 150 বয়স : 20 লিঙ্গ : পুৰুষ	PWX0112102 ফটো উপলব্ধ
577 নাম : মাংৰা মুণ্ডা পিতাৰ নাম: নিকুদি মুণ্ডা ঘৰ নং : 151 বয়স : 63 লিঙ্গ : পুৰুষ	HGC6239163 ফটো উপলব্ধ	578 নাম : বৃধনী মুণ্ডা স্বামীৰ নাম: মাংৰা মুণ্ডা ঘৰ নং : 151 বয়স : 58 লিঙ্গ : মহিলা	HGC6239174 ফটো উপলব্ধ	579 নাম : লুচিয়া তপু স্বামীৰ নাম: ডেভিদ তপু ঘৰ নং : 151 বয়স : 38 লিঙ্গ : মহিলা	HGC6239196 ফটো উপলব্ধ
580 নাম : ডেবিত তপু পিতাৰ নাম: মাংৰা তপু ঘৰ নং : 151 বয়স : 37 লিঙ্গ : পুৰুষ	HGC6239185 ফটো উপলব্ধ	581 নাম : ছেবেষ্টিয়ান তপু পিতাৰ নাম: মাংৰা তপু ঘৰ নং : 151 বয়স : 33 লিঙ্গ : পুৰুষ	HGC3449543 ফটো উপলব্ধ	582 নাম : স্নেহা তপু স্বামীৰ নাম: চেবেষ্টিয়ান তপু ঘৰ নং : 151 বয়স : 24 লিঙ্গ : মহিলা	HGC3500873 ফটো উপলব্ধ
583 নাম : বিৰচী চয় স্বামীৰ নাম: বৃধুৱা চয় ঘৰ নং : 152 বয়স : 56 লিঙ্গ : মহিলা	HGC6239221 ফটো উপলব্ধ	584 নাম : চুকৰা চয় পিতাৰ নাম: বৃধুৱা চয় ঘৰ নং : 152 বয়স : 37 লিঙ্গ : পুৰুষ	HGC6239210 ফটো উপলব্ধ	585 নাম : কাৰমেলা জয় স্বামীৰ নাম: চুকৰা জয় ঘৰ নং : 152 বয়স : 34 লিঙ্গ : মহিলা	HGC2321188 ফটো উপলব্ধ
S 586 নাম : চুনিতা ছয় মাতৃৰ নাম: বিৰাছ ছয় ঘৰ নং : 152 বয়স : 33 লিঙ্গ : মহিলা	HGC6239209 ফটো উপলব্ধ	587 নাম : এগনেচ চুৰিন পিতাৰ নাম: ফিলিপ চুৰিন ঘৰ নং : 153 বয়স : 42 লিঙ্গ : পুৰুষ	HGC6239254 ফটো উপলব্ধ	588 নাম : ছেবেষ্টিয়ান চুৰিন পিতাৰ নাম: বৃধুৱা চুৰিন ঘৰ নং : 153 বয়স : 42 লিঙ্গ : পুৰুষ	HGC6239276 ফটো উপলব্ধ
589 নাম : কালিনা চুৰিন স্বামীৰ নাম: ছেবেষ্টিয়ান চুৰিন ঘৰ নং : 153 বয়স : 38 লিঙ্গ : মহিলা	HGC6239287 ফটো উপলব্ধ	590 নাম : আলমিনা চুৰিন পিতাৰ নাম: ফিলিপ চুৰিন ঘৰ নং : 153 বয়স : 34 লিঙ্গ : মহিলা	HGC2321177 ফটো উপলব্ধ	591 নাম : আচিত্তা চুৰিন স্বামীৰ নাম: অগনেচ সুরিন ঘৰ নং : 153 বয়স : 34 লিঙ্গ : মহিলা	HGC2321213 ফটো উপলব্ধ
592 নাম : গীতা বড় চুৰিন স্বামীৰ নাম: বুবেন চুৰিন ঘৰ নং : 153ক বয়স : 35 লিঙ্গ : মহিলা	HGC3495868 ফটো উপলব্ধ	593 নাম : বিকাশ বসুমতাৰী পিতাৰ নাম: চুকৰাম বসুমতাৰী ঘৰ নং : 153ক বয়স : 50 লিঙ্গ : পুৰুষ	HGC6241005 ফটো উপলব্ধ	594 নাম : মিনতী বসুমতাৰী স্বামীৰ নাম: বিকাশ বসুমতাৰী ঘৰ নং : 153ক বয়স : 43 লিঙ্গ : মহিলা	HGC6241016 ফটো উপলব্ধ
595 নাম : বুবেন চুৰিন পিতাৰ নাম: ফিলিপ চুৰিন ঘৰ নং : 153ক বয়স : 31 লিঙ্গ : পুৰুষ	HGC6241061 ফটো উপলব্ধ	S 596 নাম : মীনা বৰাইক স্বামীৰ নাম: অগাধ বৰাইক ঘৰ নং : 154 বয়স : 68 লিঙ্গ : মহিলা	HGC6239301 ফটো উপলব্ধ	597 নাম : শুকদা তাতি স্বামীৰ নাম: অৰুন তাতি ঘৰ নং : 155 বয়স : 66 লিঙ্গ : মহিলা	HGC6239323 ফটো উপলব্ধ
598 নাম : বিংকু তাতি পিতাৰ নাম: অৰুন তাতি ঘৰ নং : 155 বয়স : 43 লিঙ্গ : পুৰুষ	HGC6239334 ফটো উপলব্ধ	599 নাম : পাংকী তাতি স্বামীৰ নাম: বিংকু তাতি ঘৰ নং : 155 বয়স : 40 লিঙ্গ : মহিলা	HGC6239345 ফটো উপলব্ধ	600 নাম : অনিল তাতি পিতাৰ নাম: অৰুণ তাতি ঘৰ নং : 155 বয়স : 30 লিঙ্গ : পুৰুষ	HGC0171652 ফটো উপলব্ধ



601 নাম : অনিতা মানকী তাঁতী স্বামীৰ নাম: চন্ডোষ তাঁতী ঘৰ নং : ১৫৫ বয়স : 26 লিঙ্গ : মহিলা	PWX0050070 ফটো উপলব্ধ	602 নাম : সন্তোষ তাঁতী পিতাৰ নাম: অৰুণ তাঁতী ঘৰ নং : ১৫৫ বয়স : 24 লিঙ্গ : পুৰুষ	PWX0096313 ফটো উপলব্ধ	603 নাম : বাসবী দাস পিতাৰ নাম: সুধাংশু দাস ঘৰ নং : ১৫৫ক বয়স : 56 লিঙ্গ : মহিলা	HGC6239378 ফটো উপলব্ধ
604 নাম : টিংকু তাতি পিতাৰ নাম: অৰুণ তাতি ঘৰ নং : ১৫৫ক বয়স : 48 লিঙ্গ : পুৰুষ	HGC6239356 ফটো উপলব্ধ	605 নাম : মনোমতী তাতি স্বামীৰ নাম: টিংকু তাতি ঘৰ নং : ১৫৫ক বয়স : 44 লিঙ্গ : মহিলা	HGC6239367 ফটো উপলব্ধ	606 নাম : ভূপেন বৰপাত্ৰ পিতাৰ নাম: দুৰ্গভ বৰপাত্ৰ ঘৰ নং : ১৫৬ বয়স : 40 লিঙ্গ : পুৰুষ	HGC6239390 ফটো উপলব্ধ
607 নাম : অহল্যা বৰপাত্ৰ স্বামীৰ নাম: ভূপেন বৰপাত্ৰ ঘৰ নং : 156 বয়স : 35 লিঙ্গ : মহিলা	HGC1390178 ফটো উপলব্ধ	D 608 নাম : নুৰ মহম্মদ পিতাৰ নাম: মঃ বহিৰ আলি ঘৰ নং : ১৫৬ক বয়স : 43 লিঙ্গ : পুৰুষ	HGC6239447 ফটো উপলব্ধ	609 নাম : মঃ হাছেন আলি পিতাৰ নাম: মঃ জিল্লুছ হক ঘৰ নং : ১৫৬ক বয়স : 43 লিঙ্গ : পুৰুষ	HGC6239469 ফটো উপলব্ধ
610 নাম : জাহানাৰা বেগম স্বামীৰ নাম: মঃ হাছেম আলি ঘৰ নং : ১৫৬ক বয়স : 41 লিঙ্গ : মহিলা	HGC6239470 ফটো উপলব্ধ	611 নাম : মেহৰুন বেগম স্বামীৰ নাম: নুৰ মহম্মদ ঘৰ নং : ১৫৬ক বয়স : 41 লিঙ্গ : মহিলা	HGC6239458 ফটো উপলব্ধ	612 নাম : মলিনা মুনডু মাতৃৰ নাম: মৌৰী কিৰণ তপু ঘৰ নং : 158গ বয়স : 23 লিঙ্গ : মহিলা	HGC1389204 ফটো উপলব্ধ
613 নাম : আব্দুল ইনজামুল পিতাৰ নাম: আব্দুল কালাম ঘৰ নং : 158 গ বয়স : 24 লিঙ্গ : পুৰুষ	PWX0102905 ফটো উপলব্ধ	614 নাম : আব্দুল অসোআ আলী পিতাৰ নাম: আব্দুল বাৰেক আলী ঘৰ নং : ১৫৮গ বয়স : 21 লিঙ্গ : পুৰুষ	PWX0050914 ফটো উপলব্ধ	615 নাম : আব্দুল বাৰেক আলী পিতাৰ নাম: কুসুমউদ্দিন ঘৰ নং : ১৫৮গ বয়স : 42 লিঙ্গ : পুৰুষ	HGC1392117 ফটো উপলব্ধ
616 নাম : আছিয়া বেগম স্বামীৰ নাম: আব্দুল বাৰিক ঘৰ নং : ১৫৮গ বয়স : 45 লিঙ্গ : মহিলা	HGC1392133 ফটো উপলব্ধ	617 নাম : আব্দুল কালাম পিতাৰ নাম: মঃ কুসুমউদ্দিন কালাম ঘৰ নং : ১৫৮গ বয়স : 41 লিঙ্গ : পুৰুষ	HGC0542118 ফটো উপলব্ধ	618 নাম : মেৰী কিৰন তপু স্বামীৰ নাম: বিজয় মুণ্ডা ঘৰ নং : ১৫৮গ বয়স : 53 লিঙ্গ : মহিলা	HGC6239516 ফটো উপলব্ধ
619 নাম : অৰবিন্দ দাস পিতাৰ নাম: সুধাংশু দাস ঘৰ নং : ১৫৮গ বয়স : 49 লিঙ্গ : পুৰুষ	HGC6239505 ফটো উপলব্ধ	620 নাম : শ্বামিনা কালাম স্বামীৰ নাম: আব্দুল কালাম ঘৰ নং : ১৫৮গ বয়স : 40 লিঙ্গ : মহিলা	HGC6239492 ফটো উপলব্ধ	621 নাম : আলবিছ তপু পিতাৰ নাম: টিপু তপু ঘৰ নং : ১৫৯ বয়স : 80 লিঙ্গ : পুৰুষ	HGC6239549 ফটো উপলব্ধ
E 622 নাম : ফুলজাহ তপু পিতাৰ নাম: আলবিছ তপু ঘৰ নং : ১৫৯ বয়স : 41 লিঙ্গ : পুৰুষ	HGC6239572 ফটো উপলব্ধ	623 নাম : জাচিন্তা তপু পিতাৰ নাম: আলবিছ তপু ঘৰ নং : ১৫৯ বয়স : 40 লিঙ্গ : মহিলা	HGC6239561 ফটো উপলব্ধ	624 নাম : নিমন্তী তপু পিতাৰ নাম: আলবিশ তপু ঘৰ নং : ১৫৯ বয়স : 40 লিঙ্গ : মহিলা	HGC6239583 ফটো উপলব্ধ
D 625 নাম : আমীনা খাতুন স্বামীৰ নাম: বদৰুদ্দিন মুঞ্চি ঘৰ নং : ১৬০ বয়স : 73 লিঙ্গ : মহিলা	HGC6239618 ফটো উপলব্ধ	626 নাম : মঃ আব্দুল ছালাম পিতাৰ নাম: তালেহ শেখ ঘৰ নং : ১৬০ বয়স : 58 লিঙ্গ : পুৰুষ	HGC6239594 ফটো উপলব্ধ	627 নাম : খাইৰুন নেছা স্বামীৰ নাম: মঃ আব্দুল ছালাম ঘৰ নং : ১৬০ বয়স : 53 লিঙ্গ : মহিলা	HGC6239607 ফটো উপলব্ধ
628 নাম : খাইৰুল হক পিতাৰ নাম: আব্দুল হক ঘৰ নং : ১৬০ বয়স : 37 লিঙ্গ : পুৰুষ	HGC0048298 ফটো উপলব্ধ	629 নাম : আমিনুল হক পিতাৰ নাম: মঃ আব্দুল চালাম ঘৰ নং : ১৬০ বয়স : 33 লিঙ্গ : পুৰুষ	HGC6239629 ফটো উপলব্ধ	630 নাম : নাৰগীছ খাতুন স্বামীৰ নাম: খাইৰুল হক ঘৰ নং : ১৬০ বয়স : 31 লিঙ্গ : মহিলা	HGC2321155 ফটো উপলব্ধ



631 নাম : বুনা বেগম স্বামীৰ নাম: আইনুল হক ঘৰ নং : ১৬১ বয়স : 40 লিঙ্গ : মহিলা	HGC1392125 ফটো উপলব্ধ	632 নাম : আইনুল হক পিতাৰ নাম: আব্দুল হক ঘৰ নং : ১৬১ বয়স : 37 লিঙ্গ : পুৰুষ	PWX0078907 ফটো উপলব্ধ	633 নাম : ললিতা ভক্ত স্বামীৰ নাম: পবিত্ৰ ভক্ত ঘৰ নং : ১৬৪ বয়স : 56 লিঙ্গ : মহিলা	HGC6239674 ফটো উপলব্ধ
634 নাম : অৰূপ ভক্ত পিতাৰ নাম: পবিত্ৰ ভক্ত ঘৰ নং : ১৬৪ বয়স : 42 লিঙ্গ : পুৰুষ	HGC6239685 ফটো উপলব্ধ	635 নাম : সত্যা ভক্ত স্বামীৰ নাম: অৰূপ ভক্ত ঘৰ নং : 164 বয়স : 34 লিঙ্গ : মহিলা	HGC0473710 ফটো উপলব্ধ	636 নাম : প্ৰেমদা ভক্ত মাতৃৰ নাম: ললিতা ভক্ত ঘৰ নং : 164 বয়স : 26 লিঙ্গ : মহিলা	HGC1137827 ফটো উপলব্ধ
637 নাম : মনোজকুমাৰ চাহ পিতাৰ নাম: ৰাজাৰাম চাহ ঘৰ নং : ১৬৫ বয়স : 51 লিঙ্গ : পুৰুষ	HGC6239696 ফটো উপলব্ধ	638 নাম : অনিল কুমাৰ চাহ পিতাৰ নাম: ৰাজাৰাম চাহ ঘৰ নং : ১৬৫ বয়স : 39 লিঙ্গ : পুৰুষ	HGC6239710 ফটো উপলব্ধ	639 নাম : ইন্দু দেৱী স্বামীৰ নাম: মনোজ কুমাৰ চাহ ঘৰ নং : 165 বয়স : 37 লিঙ্গ : মহিলা	HGC0171405 ফটো উপলব্ধ
640 নাম : ঋতু দেৱী স্বামীৰ নাম: অনিল কুমাৰ চাহ ঘৰ নং : 165 বয়স : 30 লিঙ্গ : মহিলা	HGC0171850 ফটো উপলব্ধ	641 নাম : শান্তা মজুমদাৰ পিতাৰ নাম: গৌবিন্দ মজুমদাৰ ঘৰ নং : 166 বয়স : 36 লিঙ্গ : মহিলা	PWX0130070 ফটো উপলব্ধ	642 নাম : ৰিতুপ্ৰনৱ মজুমদাৰ পিতাৰ নাম: গৌবিন্দ মজুমদাৰ ঘৰ নং : ১৬৬ বয়স : 33 লিঙ্গ : পুৰুষ	HGC2320992 ফটো উপলব্ধ
S 643 নাম : আকাশ মজুমদাৰ পিতাৰ নাম: গৌবিন্দ মজুমদাৰ ঘৰ নং : ১৬৬ বয়স : 30 লিঙ্গ : পুৰুষ	HGC0562876 ফটো উপলব্ধ	644 নাম : বিক্রম বসুমতাৰী পিতাৰ নাম: ৰমেশ বসুমতাৰী ঘৰ নং : ১৬৭ বয়স : 36 লিঙ্গ : পুৰুষ	HGC6239765 ফটো উপলব্ধ	645 নাম : গীতা বসুমতাৰী স্বামীৰ নাম: বিক্রম বসুমতাৰী ঘৰ নং : ১৬৭ বয়স : 31 লিঙ্গ : মহিলা	HGC2321086 ফটো উপলব্ধ
646 নাম : থুলেশ্বৰ নাৰ্জাৰী পিতাৰ নাম: মুখেন নাৰ্জাৰী ঘৰ নং : ১৬৯ বয়স : 62 লিঙ্গ : পুৰুষ	HGC6239787 ফটো উপলব্ধ	647 নাম : জয়া নাৰ্জাৰী স্বামীৰ নাম: ফুলেশ্বৰ নাৰ্জাৰী ঘৰ নং : ১৬৯ বয়স : 56 লিঙ্গ : মহিলা	HGC6239798 ফটো উপলব্ধ	648 নাম : সুনীল নাৰ্জাৰী পিতাৰ নাম: থুলেশ্বৰ নাৰ্জাৰী ঘৰ নং : ১৬৯ বয়স : 38 লিঙ্গ : পুৰুষ	HGC6239801 ফটো উপলব্ধ
649 নাম : বিলকন তপু পিতাৰ নাম: আলবিশ তপু ঘৰ নং : ১৬৯ বয়স : 35 লিঙ্গ : পুৰুষ	HGC0406470 ফটো উপলব্ধ	650 নাম : ৰাজু নাৰ্জাৰী পিতাৰ নাম: থুলেশ্বৰ নাৰ্জাৰী ঘৰ নং : ১৬৯ বয়স : 32 লিঙ্গ : পুৰুষ	HGC2321064 ফটো উপলব্ধ	S 651 নাম : মৰমী বসুমতাৰী নাৰ্জাৰী স্বামীৰ নাম: সুনীল নাৰ্জাৰী ঘৰ নং : ১৬৯ বয়স : 31 লিঙ্গ : মহিলা	HGC2321268 ফটো উপলব্ধ
652 নাম : অনামিকা নাৰ্জাৰী স্বামীৰ নাম: ৰাজু নাৰ্জাৰী ঘৰ নং : ১৬৯ বয়স : 28 লিঙ্গ : মহিলা	HGC0253518 ফটো উপলব্ধ	653 নাম : দিপালি কুজুৰ তপু স্বামীৰ নাম: বিলকন তপু ঘৰ নং : ১৬৯ বয়স : 39 লিঙ্গ : মহিলা	HGC0507541 ফটো উপলব্ধ	654 নাম : ইলিয়েজাৰ তপু পিতাৰ নাম: জাক্ৰিয়াচ তপু ঘৰ নং : ১৭০ বয়স : 60 লিঙ্গ : পুৰুষ	HGC6239812 ফটো উপলব্ধ
655 নাম : বিৰেন টোপ্পো পিতাৰ নাম: প্ৰদীপ টোপ্পো ঘৰ নং : 170 বয়স : 22 লিঙ্গ : পুৰুষ	HGC3461027 ফটো উপলব্ধ	656 নাম : কাৰ্তিক ভক্ত পিতাৰ নাম: চোখে ভক্ত ঘৰ নং : ১৭২ বয়স : 70 লিঙ্গ : পুৰুষ	HGC6239845 ফটো উপলব্ধ	657 নাম : বিনো ভক্ত পিতাৰ নাম: কাৰ্তিক ভক্ত ঘৰ নং : ১৭২ বয়স : 50 লিঙ্গ : পুৰুষ	HGC6239856 ফটো উপলব্ধ
658 নাম : দীপক ভক্ত পিতাৰ নাম: কাৰ্তিক ভক্ত ঘৰ নং : ১৭২ বয়স : 46 লিঙ্গ : পুৰুষ	HGC6239867 ফটো উপলব্ধ	659 নাম : বিৰচি ভক্ত স্বামীৰ নাম: দীপক ভক্ত ঘৰ নং : ১৭২ বয়স : 43 লিঙ্গ : মহিলা	HGC6239878 ফটো উপলব্ধ	660 নাম : অনিতা ভক্তলাং পিতাৰ নাম: বিৰছা লাং ঘৰ নং : ১৭২ বয়স : 36 লিঙ্গ : মহিলা	HGC6239903 ফটো উপলব্ধ



661 নাম : মাংৰা হাচা পিতাৰ নাম: ভুৱা হাচা ঘৰ নং : ১৭৪ বয়স : 59 লিঙ্গ : পুৰুষ	HGC6239914 ফটো উপলব্ধ	662 নাম : চুৰকি হাচা স্বামীৰ নাম: মাংৰা হাচা ঘৰ নং : ১৭৪ বয়স : 56 লিঙ্গ : মহিলা	HGC6239925 ফটো উপলব্ধ	663 নাম : ইমিল হাচা পিতাৰ নাম: মাংৰা হাচা ঘৰ নং : ১৭৪ বয়স : 33 লিঙ্গ : পুৰুষ	HGC6241130 ফটো উপলব্ধ
664 নাম : চুমাৰাণি হাচা স্বামীৰ নাম: ইমিল হাচা ঘৰ নং : ১৭৪ বয়স : 30 লিঙ্গ : মহিলা	HGC0431221 ফটো উপলব্ধ	665 নাম : সুশিলা হাচা পিতাৰ নাম: মাংৰা হাচা ঘৰ নং : ১৭৪ বয়স : 28 লিঙ্গ : মহিলা	HGC0255448 ফটো উপলব্ধ	666 নাম : চিচিলিয়া আইন্দ স্বামীৰ নাম: বাফেল আইন্দ ঘৰ নং : ১৭৫ বয়স : 53 লিঙ্গ : মহিলা	HGC6239947 ফটো উপলব্ধ
667 নাম : ফিলিচিটা আইন্দ স্বামীৰ নাম: মাৰিয়ুচ আইন্দ ঘৰ নং : ১৭৫ বয়স : 30 লিঙ্গ : মহিলা	PWX0012526 ফটো উপলব্ধ	668 নাম : মাৰিয়ুচ আইন্দ পিতাৰ নাম: বাফেল আইন্দ ঘৰ নং : 175 বয়স : 28 লিঙ্গ : পুৰুষ	HGC0171025 ফটো উপলব্ধ	669 নাম : ইষ্টিফান আইন্দ পিতাৰ নাম: বাফেল আইন্দ ঘৰ নং : ১৭৫ বয়স : 27 লিঙ্গ : পুৰুষ	HGC0255547 ফটো উপলব্ধ
670 নাম : ফ্ৰাঞ্চিছ আইন্দ পিতাৰ নাম: বাফেল আইন্দ ঘৰ নং : ১৭৫ বয়স : 21 লিঙ্গ : পুৰুষ	PWX0095935 ফটো উপলব্ধ	671 নাম : বিৰচা লাং পিতাৰ নাম: দুৰা লাং ঘৰ নং : ১৭৬ বয়স : 37 লিঙ্গ : পুৰুষ	HGC6239958 ফটো উপলব্ধ	672 নাম : জুনাচ লাং পিতাৰ নাম: বিশা লংগ ঘৰ নং : ১৭৬ বয়স : 20 লিঙ্গ : পুৰুষ	PWX0102913 ফটো উপলব্ধ
673 নাম : পুছা মুণ্ডা পিতাৰ নাম: জেঠু মুণ্ডা ঘৰ নং : ১৭৭ বয়স : 58 লিঙ্গ : পুৰুষ	HGC6239969 ফটো উপলব্ধ	674 নাম : আগন মুণ্ডা পিতাৰ নাম: পুছা মুণ্ডা ঘৰ নং : ১৭৭ বয়স : 36 লিঙ্গ : পুৰুষ	HGC0542134 ফটো উপলব্ধ	675 নাম : সুনিল মুণ্ডা পিতাৰ নাম: পুছা মুণ্ডা ঘৰ নং : 177 বয়স : 34 লিঙ্গ : পুৰুষ	HGC0171462 ফটো উপলব্ধ
676 নাম : হেমন্ত মুণ্ডা পিতাৰ নাম: পুছা মুণ্ডা ঘৰ নং : ১৭৭ বয়স : 33 লিঙ্গ : পুৰুষ	HGC3477874 ফটো উপলব্ধ	677 নাম : অঞ্জলি মুণ্ডা স্বামীৰ নাম: আগন মুণ্ডা ঘৰ নং : ১৭৭ বয়স : 32 লিঙ্গ : মহিলা	HGC0432062 ফটো উপলব্ধ	678 নাম : ৰহিল মুণ্ডা স্বামীৰ নাম: হেমন্ত মুণ্ডা ঘৰ নং : ১৭৭ বয়স : 32 লিঙ্গ : মহিলা	HGC3477866 ফটো উপলব্ধ
679 নাম : পিতৰুছ চুৰিন পিতাৰ নাম: পিউলুচ চুৰিন ঘৰ নং : ১৭৮ বয়স : 65 লিঙ্গ : পুৰুষ	HGC6240002 ফটো উপলব্ধ	680 নাম : কট্টিনা চুৰিন স্বামীৰ নাম: পিতৰুছ চুৰিন ঘৰ নং : ১৭৮ বয়স : 60 লিঙ্গ : মহিলা	HGC6240013 ফটো উপলব্ধ	681 নাম : সুশীলা চুৰিন পিতাৰ নাম: পিতৰুছ চুৰিন ঘৰ নং : ১৭৮ বয়স : 38 লিঙ্গ : মহিলা	HGC6240024 ফটো উপলব্ধ
682 নাম : বেৰনিকা চুৰিন পিতাৰ নাম: পিত্ৰোছ চুৰিন ঘৰ নং : ১৭৮ বয়স : 36 লিঙ্গ : মহিলা	HGC6240035 ফটো উপলব্ধ	683 নাম : আপলিনা চুৰিন পিতাৰ নাম: পিত্ৰোছ চুৰিন ঘৰ নং : 178 বয়স : 34 লিঙ্গ : মহিলা	HGC0172734 ফটো উপলব্ধ	S 684 নাম : মাগদালি চুৰিন পিতাৰ নাম: পিত্ৰোছ চুৰিন ঘৰ নং : 178 বয়স : 33 লিঙ্গ : মহিলা	HGC0171124 ফটো উপলব্ধ
S 685 নাম : মাৰিয়াম চুৰিন পিতাৰ নাম: পিত্ৰোছ চুৰিন ঘৰ নং : ১৭৮ বয়স : 32 লিঙ্গ : মহিলা	HGC2321224 ফটো উপলব্ধ	686 নাম : নকুল তাতি পিতাৰ নাম: ভোদাৰাম তাতি ঘৰ নং : ১৭৯ বয়স : 84 লিঙ্গ : পুৰুষ	HGC6240057 ফটো উপলব্ধ	687 নাম : সৰস্বতী তাতি স্বামীৰ নাম: নকুল তাতি ঘৰ নং : ১৭৯ বয়স : 68 লিঙ্গ : মহিলা	HGC6240068 ফটো উপলব্ধ
688 নাম : কুস্ত তাতি পিতাৰ নাম: নকুল তাতি ঘৰ নং : ১৭৯ বয়স : 46 লিঙ্গ : পুৰুষ	HGC6240079 ফটো উপলব্ধ	689 নাম : নীত্যানন্দ তাতি পিতাৰ নাম: নকুল তাতি ঘৰ নং : ১৭৯ বয়স : 43 লিঙ্গ : পুৰুষ	HGC6240080 ফটো উপলব্ধ	690 নাম : ৰাজু তাতি পিতাৰ নাম: নকুল তাতি ঘৰ নং : ১৭৯ বয়স : 41 লিঙ্গ : পুৰুষ	HGC6240091 ফটো উপলব্ধ



691 নাম : ভাৰতী কেঁওট তাঁতি স্বামীৰ নাম: নিত্যানন্দ তাতি ঘৰ নং : ১৭৯ বয়স : 39 লিঙ্গ : মহিলা	HGC6240046 ফটো উপলব্ধ	692 নাম : শান্তি তাতি পিতাৰ নাম: নকুল তাতি ঘৰ নং : ১৭৯ বয়স : 38 লিঙ্গ : মহিলা	HGC6240104 ফটো উপলব্ধ	693 নাম : লক্ষী তাঁতি স্বামীৰ নাম: কুন্ত তাঁতি ঘৰ নং : 179 বয়স : 34 লিঙ্গ : মহিলা	HGC0172403 ফটো উপলব্ধ
694 নাম : মৌচুমী তাঁতি স্বামীৰ নাম: বাজু তাঁতি ঘৰ নং : ১৭৯ বয়স : 27 লিঙ্গ : মহিলা	HGC0422832 ফটো উপলব্ধ	695 নাম : বাহানু পাণ্ডু পিতাৰ নাম: বাৰ্ৰচা পাণ্ডু ঘৰ নং : ১৮০ বয়স : 63 লিঙ্গ : পুৰুষ	HGC6240115 ফটো উপলব্ধ	696 নাম : জোনাকী পাণ্ডু স্বামীৰ নাম: ফিটাৰ পাণ্ডু ঘৰ নং : ১৮১ বয়স : 55 লিঙ্গ : মহিলা	HGC6240137 ফটো উপলব্ধ
697 নাম : পিতাৰ লাং পিতাৰ নাম: হিন্দু লাং ঘৰ নং : ১৮২ বয়স : 63 লিঙ্গ : পুৰুষ	HGC6240148 ফটো উপলব্ধ	698 নাম : বাজু লাং পিতাৰ নাম: পিতাৰ লাং ঘৰ নং : ১৮২ বয়স : 34 লিঙ্গ : পুৰুষ	HGC0257808 ফটো উপলব্ধ	699 নাম : টিনা লাং স্বামীৰ নাম: বাজু লাং ঘৰ নং : ১৮২ বয়স : 32 লিঙ্গ : মহিলা	HGC0257865 ফটো উপলব্ধ
700 নাম : ফিলিচিটা লাং পিতাৰ নাম: ফিটাৰ লাং ঘৰ নং : ১৮২ বয়স : 30 লিঙ্গ : মহিলা	HGC0257907 ফটো উপলব্ধ	701 নাম : মুনি লাং পিতাৰ নাম: ফিটাৰ লাং ঘৰ নং : ১৮২ বয়স : 27 লিঙ্গ : মহিলা	HGC0257956 ফটো উপলব্ধ	702 নাম : পুনা লাং পিতাৰ নাম: তিৰা লাং ঘৰ নং : 183 বয়স : 30 লিঙ্গ : পুৰুষ	HGC0170852 ফটো উপলব্ধ
#2 703 নাম : বীতা মুণ্ডা পিতাৰ নাম: দেৱী মুণ্ডা ঘৰ নং : 184 বয়স : 57 লিঙ্গ : মহিলা	HGC0172452 ফটো উপলব্ধ	704 নাম : বিজয় মুণ্ডা পিতাৰ নাম: দেৱা মুণ্ডা ঘৰ নং : ১৮৪ বয়স : 53 লিঙ্গ : পুৰুষ	HGC6240217 ফটো উপলব্ধ	705 নাম : সুনীল মুণ্ডা পিতাৰ নাম: দেৱা মুণ্ডা ঘৰ নং : ১৮৪ বয়স : 47 লিঙ্গ : পুৰুষ	HGC6240240 ফটো উপলব্ধ
706 নাম : বিনীতা মুণ্ডা স্বামীৰ নাম: সুনীল মুণ্ডা ঘৰ নং : ১৮৪ বয়স : 43 লিঙ্গ : মহিলা	HGC6240251 ফটো উপলব্ধ	707 নাম : জোনাচ মুণ্ডা পিতাৰ নাম: সুনীল মুণ্ডা ঘৰ নং : 184 বয়স : 30 লিঙ্গ : পুৰুষ	HGC0172221 ফটো উপলব্ধ	708 নাম : হেলন্য মুণ্ডা স্বামীৰ নাম: গলি মুণ্ডা ঘৰ নং : ১৮৫ বয়স : 40 লিঙ্গ : মহিলা	HGC6240273 ফটো উপলব্ধ
709 নাম : জুৱেল মুণ্ডা পিতাৰ নাম: এতুৱা মুণ্ডা ঘৰ নং : ১৮৫ বয়স : 38 লিঙ্গ : পুৰুষ	HGC6240284 ফটো উপলব্ধ	710 নাম : গীতা মুণ্ডা স্বামীৰ নাম: জুৱেল মুণ্ডা ঘৰ নং : ১৮৫ বয়স : 37 লিঙ্গ : মহিলা	HGC6240295 ফটো উপলব্ধ	711 নাম : জোচেফ মুণ্ডা পিতাৰ নাম: এতুৱা মুণ্ডা ঘৰ নং : ১৮৫ বয়স : 36 লিঙ্গ : পুৰুষ	HGC0060236 ফটো উপলব্ধ
712 নাম : ফিলিপ মুণ্ডা পিতাৰ নাম: এতুৱা মুণ্ডা ঘৰ নং : ১৮৫ বয়স : 36 লিঙ্গ : পুৰুষ	HGC0555193 ফটো উপলব্ধ	713 নাম : লিলাবতী মুণ্ডা স্বামীৰ নাম: দয়াল মুণ্ডা ঘৰ নং : ১৮৫ বয়স : 33 লিঙ্গ : মহিলা	HGC0431890 ফটো উপলব্ধ	714 নাম : ফ্ৰান্সিছ মুণ্ডা পিতাৰ নাম: জুৱেল মুণ্ডা ঘৰ নং : 185 বয়স : 20 লিঙ্গ : পুৰুষ	PWX0131524 ফটো উপলব্ধ
715 নাম : মাৰিয়াম তপ্প স্বামীৰ নাম: বাহানু তপ্প ঘৰ নং : ১৮৬ বয়স : 75 লিঙ্গ : মহিলা	HGC6240319 ফটো উপলব্ধ	716 নাম : বেনাদিক তপ্প পিতাৰ নাম: বাহানু তপ্প ঘৰ নং : ১৮৬ বয়স : 53 লিঙ্গ : পুৰুষ	HGC6240342 ফটো উপলব্ধ	717 নাম : মীনা মুণ্ডা তপ্প স্বামীৰ নাম: বিকাশ তপ্প ঘৰ নং : ১৭৬ বয়স : 49 লিঙ্গ : মহিলা	PWX0010512 ফটো উপলব্ধ
718 নাম : বুধনী তপ্প স্বামীৰ নাম: বেনাদিক তপ্প ঘৰ নং : ১৮৬ বয়স : 46 লিঙ্গ : মহিলা	HGC6240353 ফটো উপলব্ধ	719 নাম : এতুৱা তপ্প পিতাৰ নাম: বাহানু তপ্প ঘৰ নং : ১৮৬ বয়স : 43 লিঙ্গ : পুৰুষ	HGC6240320 ফটো উপলব্ধ	720 নাম : আশ্ৰিত টোপ্পো পিতাৰ নাম: বাহানু টোপ্পো ঘৰ নং : ১৮৬ বয়স : 41 লিঙ্গ : পুৰুষ	HGC6240331 ফটো উপলব্ধ



721 নাম : নিৰুকা টোপ্পো স্বামীৰ নাম: এতুৱা তপ্প ঘৰ নং : ১৮৬ বয়স : 37 লিঙ্গ : মহিলা	HGC0542258 ফটো উপলব্ধ	722 নাম : হেলনা তপ্প পিতাৰ নাম: বেনাদিক তপ্প ঘৰ নং : 186 বয়স : 29 লিঙ্গ : মহিলা	HGC0172684 ফটো উপলব্ধ	723 নাম : বিকাশ তপ্প পিতাৰ নাম: বেনাডিক তপ্প ঘৰ নং : 186 বয়স : 29 লিঙ্গ : পুৰুষ	HGC1359728 ফটো উপলব্ধ
724 নাম : অঞ্জনা মুণ্ডা স্বামীৰ নাম: চিমন তপ্প ঘৰ নং : 186 বয়স : 26 লিঙ্গ : মহিলা	PWX0047084 ফটো উপলব্ধ	725 নাম : ছান্তী তপ্প পিতাৰ নাম: বেনাদিক তপ্প ঘৰ নং : 186 বয়স : 25 লিঙ্গ : মহিলা	PWX0047498 ফটো উপলব্ধ	726 নাম : চিমন তপ্প পিতাৰ নাম: বেনাডিক তপ্প ঘৰ নং : 186 বয়স : 24 লিঙ্গ : পুৰুষ	HGC1359710 ফটো উপলব্ধ
E 727 নাম : লেদুৱা মুণ্ডা পিতাৰ নাম: মীমিয়া মুণ্ডা ঘৰ নং : ১৮৭ বয়স : 73 লিঙ্গ : পুৰুষ	HGC6240364 ফটো উপলব্ধ	728 নাম : থুপা মুণ্ডা পিতাৰ নাম: লেদুৱা মুণ্ডা ঘৰ নং : ১৮৭ বয়স : 53 লিঙ্গ : পুৰুষ	HGC6240375 ফটো উপলব্ধ	E 729 নাম : মালিনা মুণ্ডা স্বামীৰ নাম: থুপা মুণ্ডা ঘৰ নং : ১৮৭ বয়স : 46 লিঙ্গ : মহিলা	HGC6240386 ফটো উপলব্ধ
730 নাম : দীপালী ৰাজবংশী স্বামীৰ নাম: চন্দন ৰাজবংশী ঘৰ নং : ১৮৮ বয়স : 48 লিঙ্গ : মহিলা	HGC6240400 ফটো উপলব্ধ	731 নাম : মহন ভক্ত পিতাৰ নাম: চুকেৰ ভক্ত ঘৰ নং : ১৮৯ বয়স : 68 লিঙ্গ : পুৰুষ	HGC6240411 ফটো উপলব্ধ	732 নাম : ৰাজীৱ ভক্ত পিতাৰ নাম: মোহন ভক্ত ঘৰ নং : ১৮৯ বয়স : 39 লিঙ্গ : পুৰুষ	HGC6240433 ফটো উপলব্ধ
733 নাম : কাৰ্মী ভক্ত স্বামীৰ নাম: ৰাজীৱ ভক্ত ঘৰ নং : ১৮৯ বয়স : 37 লিঙ্গ : মহিলা	HGC6240444 ফটো উপলব্ধ	734 নাম : গোপাল ভক্ত পিতাৰ নাম: মোহন ভক্ত ঘৰ নং : ১৮৯ বয়স : 33 লিঙ্গ : পুৰুষ	HGC0430074 ফটো উপলব্ধ	735 নাম : কুপা ভক্ত স্বামীৰ নাম: গোপাল ভক্ত ঘৰ নং : ১৮৯ বয়স : 30 লিঙ্গ : মহিলা	HGC0259259 ফটো উপলব্ধ
736 নাম : গীতা দৈমাৰী স্বামীৰ নাম: হৰেন বসুমতাৰী ঘৰ নং : 189 ক বয়স : 27 লিঙ্গ : মহিলা	PWX0090266 ফটো উপলব্ধ	737 নাম : নগেন বসুমতাৰী পিতাৰ নাম: পাণ্ডু বসুমতাৰী ঘৰ নং : ১৮৯ক বয়স : 51 লিঙ্গ : পুৰুষ	HGC6240455 ফটো উপলব্ধ	738 নাম : অঞ্জলী বসুমতাৰী স্বামীৰ নাম: নগেন বসুমতাৰী ঘৰ নং : ১৮৯ক বয়স : 45 লিঙ্গ : মহিলা	HGC6240466 ফটো উপলব্ধ
739 নাম : হৰেন বসুমতাৰী পিতাৰ নাম: নগেন বসুমতাৰী ঘৰ নং : ১৮৯ক বয়স : 30 লিঙ্গ : পুৰুষ	HGC2321097 ফটো উপলব্ধ	740 নাম : ৰঞ্জ দৈমাৰী স্বামীৰ নাম: সুখীৰাম দৈমাৰী ঘৰ নং : ১৯০ বয়স : 50 লিঙ্গ : মহিলা	HGC6240502 ফটো উপলব্ধ	741 নাম : অমৰ দৈমাৰী পিতাৰ নাম: মহাৰাম দৈমাৰী ঘৰ নং : ১৯০ বয়স : 48 লিঙ্গ : পুৰুষ	HGC6240488 ফটো উপলব্ধ
742 নাম : ৰূপেশ দৈমাৰী পিতাৰ নাম: মহাৰাম দৈমাৰী ঘৰ নং : ১৯০ বয়স : 39 লিঙ্গ : পুৰুষ	HGC6240499 ফটো উপলব্ধ	E 743 নাম : শোভা নাৰ্জাৰী স্বামীৰ নাম: লেহৰা নাৰ্জাৰী ঘৰ নং : ১৯১ বয়স : 88 লিঙ্গ : মহিলা	HGC6240513 ফটো উপলব্ধ	744 নাম : জিনা নাৰ্জাৰী পিতাৰ নাম: কিনাৰাম নাৰ্জাৰী ঘৰ নং : ১৯২ বয়স : 58 লিঙ্গ : মহিলা	HGC6240524 ফটো উপলব্ধ
745 নাম : অতুল নাৰ্জাৰী পিতাৰ নাম: কিনাৰাম নাৰ্জাৰী ঘৰ নং : ১৯৩ বয়স : 60 লিঙ্গ : পুৰুষ	HGC6240535 ফটো উপলব্ধ	746 নাম : ৰংগীলা নাৰ্জাৰী স্বামীৰ নাম: অতুল নাৰ্জাৰী ঘৰ নং : ১৯৩ বয়স : 56 লিঙ্গ : মহিলা	HGC6240546 ফটো উপলব্ধ	747 নাম : মিনা নাৰ্জাৰী স্বামীৰ নাম: অমিত নাৰ্জাৰী ঘৰ নং : ১৯৩ বয়স : 34 লিঙ্গ : মহিলা	HGC6240557 ফটো উপলব্ধ
748 নাম : তাতু নাৰ্জাৰী পিতাৰ নাম: তমবাৰ নাৰ্জাৰী ঘৰ নং : ১৯৩ বয়স : 33 লিঙ্গ : পুৰুষ	HGC2321008 ফটো উপলব্ধ	749 নাম : মাইন নাৰ্জাৰী স্বামীৰ নাম: তাতু নাৰ্জাৰী ঘৰ নং : 193 বয়স : 32 লিঙ্গ : মহিলা	HGC0171140 ফটো উপলব্ধ	750 নাম : বিজু নাৰ্জাৰী পিতাৰ নাম: অতুল নাৰ্জাৰী ঘৰ নং : ১৯৩ বয়স : 31 লিঙ্গ : পুৰুষ	HGC0260836 ফটো উপলব্ধ



751 নাম : নিলাক্ষী নাৰ্জাৰী স্বামীৰ নাম: অনিল নাৰ্জাৰী ঘৰ নং : 193 বয়স : 29 লিঙ্গ : মহিলা	HGC0260869 ফটো উপলব্ধ	752 নাম : বিজয় নাৰ্জাৰী পিতাৰ নাম: অনিল নাৰ্জাৰী ঘৰ নং : 193 বয়স : 20 লিঙ্গ : পুৰুষ	PWX0043497 ফটো উপলব্ধ	753 নাম : অনিল নাৰ্জাৰী পিতাৰ নাম: সোমবাৰ নাৰ্জাৰী ঘৰ নং : 193 বয়স : 38 লিঙ্গ : পুৰুষ	PWX0040139 ফটো উপলব্ধ
754 নাম : অমিত নাৰ্জাৰী পিতাৰ নাম: সোমবাৰ নাৰ্জাৰী ঘৰ নং : 193 বয়স : 38 লিঙ্গ : পুৰুষ	PWX0122226 ফটো উপলব্ধ	E 755 নাম : দেওবৰ নাৰ্জাৰী পিতাৰ নাম: হেমাই নাৰ্জাৰী ঘৰ নং : 198 বয়স : 83 লিঙ্গ : পুৰুষ	HGC6240568 ফটো উপলব্ধ	E 756 নাম : শিংশী নাৰ্জাৰী স্বামীৰ নাম: দেওবৰ নাৰ্জাৰী ঘৰ নং : 198 বয়স : 78 লিঙ্গ : মহিলা	HGC6240579 ফটো উপলব্ধ
757 নাম : নিধিৰাম নাৰ্জাৰী পিতাৰ নাম: দেওবৰ নাৰ্জাৰী ঘৰ নং : 198 বয়স : 50 লিঙ্গ : পুৰুষ	HGC6240591 ফটো উপলব্ধ	758 নাম : বেখা নাৰ্জাৰী স্বামীৰ নাম: নিধিৰাম নাৰ্জাৰী ঘৰ নং : 198 বয়স : 46 লিঙ্গ : মহিলা	HGC6240604 ফটো উপলব্ধ	759 নাম : মহেশ নাৰ্জাৰী পিতাৰ নাম: দেওবৰ নাৰ্জাৰী ঘৰ নং : 198 বয়স : 44 লিঙ্গ : পুৰুষ	HGC6240615 ফটো উপলব্ধ
760 নাম : খুপৰী নাৰ্জাৰী স্বামীৰ নাম: মহেশ নাৰ্জাৰী ঘৰ নং : 198 বয়স : 40 লিঙ্গ : মহিলা	HGC6240626 ফটো উপলব্ধ	761 নাম : টুকদিৰ নাৰ্জাৰী পিতাৰ নাম: দেওবৰ নাৰ্জাৰী ঘৰ নং : 198 বয়স : 37 লিঙ্গ : পুৰুষ	HGC6240580 ফটো উপলব্ধ	762 নাম : সংগীতা নাৰ্জাৰী স্বামীৰ নাম: টুকদিৰ নাৰ্জাৰী ঘৰ নং : 198 বয়স : 33 লিঙ্গ : মহিলা	HGC0260927 ফটো উপলব্ধ
763 নাম : পংকজ নাৰ্জাৰী পিতাৰ নাম: মহেশ ঘৰ নং : 194 বয়স : 20 লিঙ্গ : পুৰুষ	PWX0054064 ফটো উপলব্ধ	764 নাম : চুন দাং মাতৃৰ নাম: ৰাজন দাং ঘৰ নং : 195 বয়স : 44 লিঙ্গ : পুৰুষ	HGC6240660 ফটো উপলব্ধ	765 নাম : জুদি দাং পিতাৰ নাম: জেনা দাং ঘৰ নং : 195 বয়স : 37 লিঙ্গ : মহিলা	HGC6240659 ফটো উপলব্ধ
766 নাম : ৰীণা ডাং স্বামীৰ নাম: চুন ডাং ঘৰ নং : 195 বয়স : 35 লিঙ্গ : মহিলা	HGC0171454 ফটো উপলব্ধ	767 নাম : ৰাজেশ দাং পিতাৰ নাম: জিনা দাং ঘৰ নং : 195 বয়স : 32 লিঙ্গ : পুৰুষ	HGC3477650 ফটো উপলব্ধ	768 নাম : সংগীতা দাং স্বামীৰ নাম: ৰাজেশ দাং ঘৰ নং : 195 বয়স : 28 লিঙ্গ : মহিলা	HGC3478013 ফটো উপলব্ধ
769 নাম : সুখৰাম দাং পিতাৰ নাম: জেনা দাং ঘৰ নং : 196 বয়স : 53 লিঙ্গ : পুৰুষ	HGC6240671 ফটো উপলব্ধ	770 নাম : ভক্তি দাং স্বামীৰ নাম: সুখৰাম দাং ঘৰ নং : 196 বয়স : 46 লিঙ্গ : মহিলা	HGC6240682 ফটো উপলব্ধ	771 নাম : চিলাছ দাং পিতাৰ নাম: সুখৰাম দাং ঘৰ নং : 196 বয়স : 23 লিঙ্গ : পুৰুষ	HGC1414473 ফটো উপলব্ধ
772 নাম : নিৰ বসুমতাৰী স্বামীৰ নাম: ৰাম বসুমতাৰী ঘৰ নং : 199 বয়স : 60 লিঙ্গ : মহিলা	HGC6240706 ফটো উপলব্ধ	773 নাম : অজিত বসুমতাৰী পিতাৰ নাম: ৰাম বসুমতাৰী ঘৰ নং : 199 বয়স : 28 লিঙ্গ : পুৰুষ	HGC0261396 ফটো উপলব্ধ	774 নাম : সুখৰাম মুণ্ডা পিতাৰ নাম: বালিকু মুণ্ডা ঘৰ নং : 199 বয়স : 78 লিঙ্গ : পুৰুষ	HGC6240717 ফটো উপলব্ধ
775 নাম : ভক্তি বসুমতাৰী পিতাৰ নাম: ফনিধৰ বসুমতাৰী ঘৰ নং : 199 বয়স : 60 লিঙ্গ : মহিলা	HGC6240739 ফটো উপলব্ধ	776 নাম : পূৰ্ণিমা বসুমতাৰী স্বামীৰ নাম: ভক্তি বসুমতাৰী ঘৰ নং : 199 বয়স : 56 লিঙ্গ : মহিলা	HGC6240740 ফটো উপলব্ধ	777 নাম : মৰমী বসুমতাৰী পিতাৰ নাম: ভক্তি বসুমতাৰী ঘৰ নং : 199 বয়স : 33 লিঙ্গ : মহিলা	HGC0172460 ফটো উপলব্ধ
778 নাম : কুকন বসুমতাৰী পিতাৰ নাম: ভল্টা বসুমতাৰী ঘৰ নং : 199 বয়স : 32 লিঙ্গ : পুৰুষ	HGC6240977 ফটো উপলব্ধ	779 নাম : বিটোৰায় বসুমতাৰী স্বামীৰ নাম: বিবং বসুমতাৰী ঘৰ নং : 199 বয়স : 30 লিঙ্গ : মহিলা	HGC1474527 ফটো উপলব্ধ	780 নাম : জিৰ বসুমতাৰী পিতাৰ নাম: ভল্টা বসুমতাৰী ঘৰ নং : 199 বয়স : 29 লিঙ্গ : পুৰুষ	HGC0171561 ফটো উপলব্ধ



781 নাম : বিবং বসুমতাৰী পিতাৰ নাম: কামেশ্বৰ বসুমতাৰী ঘৰ নং : 199 বয়স : 29 লিঙ্গ : পুৰুষ	HGC1439298 ফটো উপলব্ধ	782 নাম : অনিতা বসুমতাৰী স্বামীৰ নাম: খকন বসুমতাৰী ঘৰ নং : 199 বয়স : 27 লিঙ্গ : মহিলা	PWX0044701 ফটো উপলব্ধ	783 নাম : লিলি বসুমতাৰী স্বামীৰ নাম: কনকেশ্বৰ বসুমতাৰী ঘৰ নং : 199 বয়স : 46 লিঙ্গ : মহিলা	HGC6240751 ফটো উপলব্ধ
784 নাম : সুৰেশ বসুমতাৰী পিতাৰ নাম: দুতিৰাম বসুমতাৰী ঘৰ নং : 200 বয়স : 55 লিঙ্গ : পুৰুষ	HGC6240762 ফটো উপলব্ধ	785 নাম : সংগীতা বসুমতাৰী স্বামীৰ নাম: সুৰেশ বসুমতাৰী ঘৰ নং : 200 বয়স : 50 লিঙ্গ : মহিলা	HGC6240773 ফটো উপলব্ধ	786 নাম : বাহুল বসুমতাৰী পিতাৰ নাম: চুৰেশ বসুমতাৰী ঘৰ নং : 200 বয়স : 29 লিঙ্গ : পুৰুষ	HGC0172312 ফটো উপলব্ধ
S 787 নাম : প্ৰদীপ বসুমতাৰী পিতাৰ নাম: দুতিৰাম বসুমতাৰী ঘৰ নং : 201 বয়স : 48 লিঙ্গ : পুৰুষ	HGC6240808 ফটো উপলব্ধ	S 788 নাম : নিজ বসুমতাৰী স্বামীৰ নাম: প্ৰদীপ বসুমতাৰী ঘৰ নং : 201 বয়স : 40 লিঙ্গ : মহিলা	HGC6240819 ফটো উপলব্ধ	789 নাম : মংগল বসুমতাৰী পিতাৰ নাম: ফনিধৰ বসুমতাৰী ঘৰ নং : 202 বয়স : 68 লিঙ্গ : পুৰুষ	HGC6240820 ফটো উপলব্ধ
790 নাম : ছনঠলি বসুমতাৰী স্বামীৰ নাম: মংগল বসুমতাৰী ঘৰ নং : 202 বয়স : 60 লিঙ্গ : মহিলা	HGC6240831 ফটো উপলব্ধ	791 নাম : মঞ্জু বসুমতাৰী স্বামীৰ নাম: ধামা বসুমতাৰী ঘৰ নং : 202 বয়স : 40 লিঙ্গ : মহিলা	HGC0171421 ফটো উপলব্ধ	792 নাম : বগাই বসুমতাৰী পিতাৰ নাম: মংগল বসুমতাৰী ঘৰ নং : 202 বয়স : 38 লিঙ্গ : পুৰুষ	HGC6240875 ফটো উপলব্ধ
793 নাম : মিনালী বসুমতাৰী স্বামীৰ নাম: অপক বসুমতাৰী ঘৰ নং : 202 বয়স : 37 লিঙ্গ : মহিলা	HGC6240853 ফটো উপলব্ধ	794 নাম : ধামা বসুমতাৰী পিতাৰ নাম: মংগল বসুমতাৰী ঘৰ নং : 202 বয়স : 37 লিঙ্গ : পুৰুষ	HGC6240864 ফটো উপলব্ধ	795 নাম : অপক বসুমতাৰী পিতাৰ নাম: মংগল বসুমতাৰী ঘৰ নং : 202 বয়স : 36 লিঙ্গ : পুৰুষ	HGC6240842 ফটো উপলব্ধ
796 নাম : ছিৰমলা বসুমতাৰী স্বামীৰ নাম: বগাই বসুমতাৰী ঘৰ নং : 202 বয়স : 34 লিঙ্গ : মহিলা	HGC0263996 ফটো উপলব্ধ	797 নাম : বেদেশ্বৰ বসুমতাৰী পিতাৰ নাম: লক্ষী বসুমতাৰী ঘৰ নং : 203 বয়স : 47 লিঙ্গ : পুৰুষ	HGC6240911 ফটো উপলব্ধ	798 নাম : ৰামশী বসুমতাৰী স্বামীৰ নাম: বেদেশ্বৰ বসুমতাৰী ঘৰ নং : 203 বয়স : 44 লিঙ্গ : মহিলা	HGC6240922 ফটো উপলব্ধ
799 নাম : সুনিল বসুমতাৰী পিতাৰ নাম: লক্ষী বসুমতাৰী ঘৰ নং : 203 বয়স : 38 লিঙ্গ : পুৰুষ	HGC6240897 ফটো উপলব্ধ	800 নাম : দিপালী বসুমতাৰী স্বামীৰ নাম: সুনিল বসুমতাৰী ঘৰ নং : 203 বয়স : 29 লিঙ্গ : মহিলা	HGC0071647 ফটো উপলব্ধ	801 নাম : আনন্দি হ'ৰ স্বামীৰ নাম: চিমন হ'ৰ ঘৰ নং : 208 বয়স : 39 লিঙ্গ : মহিলা	HGC6240933 ফটো উপলব্ধ
802 নাম : ইলিয়াচ কানডুলানা পিতাৰ নাম: চামৰা কাণ্ডুলনা ঘৰ নং : 205 বয়স : 50 লিঙ্গ : পুৰুষ	HGC0071928 ফটো উপলব্ধ	803 নাম : ৰবেট হাচা পিতাৰ নাম: মাংৰা হাচা ঘৰ নং : 223 বয়স : 24 লিঙ্গ : পুৰুষ	HGC1252899 ফটো উপলব্ধ	804 নাম : চুনিতা হাচা স্বামীৰ নাম: ৰবাট হাচা ঘৰ নং : 223 বয়স : 24 লিঙ্গ : মহিলা	HGC3477965 ফটো উপলব্ধ
805 নাম : পালস হাচা পিতাৰ নাম: মাংৰা হস ঘৰ নং : 226 বয়স : 25 লিঙ্গ : পুৰুষ	HGC0523332 ফটো উপলব্ধ	806 নাম : অবিৰাম দাং পিতাৰ নাম: সুকৰাম দাং ঘৰ নং : 266 বয়স : 22 লিঙ্গ : পুৰুষ	PWX0060012 ফটো উপলব্ধ	S 807 নাম : শ্যাম বাহাদুৰ ছেত্ৰী পিতাৰ নাম: সম প্ৰসাদ ছেত্ৰী ঘৰ নং : 274 বয়স : 21 লিঙ্গ : পুৰুষ	PWX0026575 ফটো উপলব্ধ
808 নাম : টুনমুন বসুমতাৰী পিতাৰ নাম: বিকাশ বসুমতাৰী ঘৰ নং : 332 বয়স : 25 লিঙ্গ : মহিলা	HGC1265586 ফটো উপলব্ধ	809 নাম : কমলা নাৰ্জাৰি পিতাৰ নাম: জোনোক নাৰ্জাৰি ঘৰ নং : 354 বয়স : 47 লিঙ্গ : পুৰুষ	HGC1453653 ফটো উপলব্ধ	810 নাম : বাহুল তাঁতি পিতাৰ নাম: সুৰেন তাঁতি ঘৰ নং : 395 বয়স : 30 লিঙ্গ : পুৰুষ	HGC1479674 ফটো উপলব্ধ



811 নাম : আন্বা মুণ্ডা স্বামীৰ নাম : বিজয় মুণ্ডা ঘৰ নং : 664গ বয়স : 37 লিঙ্গ : মহিলা	HGC0171363 ফটো উপলব্ধ	812 নাম : মানেশ্বৰ বাঘ পিতাৰ নাম : কুমৰ বাঘ ঘৰ নং : ১০৫ বয়স : 54 লিঙ্গ : পুৰুষ	HGC6240944 ফটো উপলব্ধ	813 নাম : জল্টা বাঘ স্বামীৰ নাম : মানেশ্বৰ বাঘ ঘৰ নং : ১০৫ বয়স : 52 লিঙ্গ : মহিলা	HGC6240955 ফটো উপলব্ধ
814 নাম : ভূৱন বসুমতাৰী পিতাৰ নাম : লক্ষীন্দন বসুমতাৰী ঘৰ নং : ১০৬ বয়স : 51 লিঙ্গ : পুৰুষ	HGC6241038 ফটো উপলব্ধ	815 নাম : লীলা বসুমতাৰী স্বামীৰ নাম : ভূৱন বসুমতাৰী ঘৰ নং : ১০৬ বয়স : 48 লিঙ্গ : মহিলা	HGC6241027 ফটো উপলব্ধ	S 816 নাম : মালতি বসুমতাৰী পিতাৰ নাম : ভূৱন বসুমতাৰী ঘৰ নং : 906 বয়স : 27 লিঙ্গ : মহিলা	HGC0171090 ফটো উপলব্ধ
817 নাম : সনালী বসুমতাৰী পিতাৰ নাম : ভূৱন বসুমতাৰী ঘৰ নং : 906 বয়স : 24 লিঙ্গ : মহিলা	HGC0544007 ফটো উপলব্ধ	818 নাম : বিজুত বসুমতাৰী পিতাৰ নাম : ভূৱন বসুমতাৰী ঘৰ নং : ১০৬ বয়স : 22 লিঙ্গ : পুৰুষ	HGC3477783 ফটো উপলব্ধ	819 নাম : আশা তামৰিয়া স্বামীৰ নাম : মহন তামৰিয়া ঘৰ নং : ১০৭ বয়স : 29 লিঙ্গ : মহিলা	HGC0337667 ফটো উপলব্ধ
820 নাম : পূনা ৰাজবংশী পিতাৰ নাম : দুৰ্গা ৰাজবংশী ঘৰ নং : ১০৮ বয়স : 50 লিঙ্গ : পুৰুষ	HGC0344721 ফটো উপলব্ধ	821 নাম : মিন ৰাজবংশী স্বামীৰ নাম : পূৰ্ণ ৰাজবংশী ঘৰ নং : ১০৮ বয়স : 46 লিঙ্গ : মহিলা	HGC0344804 ফটো উপলব্ধ	822 নাম : মনু ৰাজবংশী পিতাৰ নাম : পূনা ৰাজবংশী ঘৰ নং : ১০৮ বয়স : 37 লিঙ্গ : পুৰুষ	HGC0344770 ফটো উপলব্ধ
823 নাম : নিকুমনি দাস ৰাজবংশী পিতাৰ নাম : পূনা ৰাজবংশী ঘৰ নং : ১০৮ বয়স : 36 লিঙ্গ : মহিলা	HGC0385757 ফটো উপলব্ধ	824 নাম : জিন্টু ৰাজবংশী পিতাৰ নাম : পূনা ৰাজবংশী ঘৰ নং : ১০৮ বয়স : 36 লিঙ্গ : পুৰুষ	HGC0344754 ফটো উপলব্ধ	825 নাম : চুম্পী শইকীয়া ৰাজবংশী পিতাৰ নাম : পূনা ৰাজবংশী ঘৰ নং : ১০৮ বয়স : 30 লিঙ্গ : মহিলা	HGC0344762 ফটো উপলব্ধ
826 নাম : ৰাজেশ্বৰী পাণ্ডে স্বামীৰ নাম : বাবুলাল পাণ্ডে ঘৰ নং : 909 বয়স : 49 লিঙ্গ : মহিলা	PWX0053918 ফটো উপলব্ধ	827 নাম : পিন্টু পাণ্ডে মাতৃৰ নাম : ৰাজেশ্বৰী পাণ্ডে ঘৰ নং : 909 বয়স : 26 লিঙ্গ : পুৰুষ	PWX0053926 ফটো উপলব্ধ		



828	1	PWX0157651	ফটো উপলব্ধ	নাম : জিতেন ৰাজবংশী পিতাৰ নাম: মুহিধৰ ৰাজবংশী ঘৰ নং : 24 বয়স : 19 লিঙ্গ : পুৰুষ	829	1	PWX0164384	ফটো উপলব্ধ	নাম : ভাগ্যশ্ৰী নাৰ্জাৰী মাতৃৰ নাম: সন্ধিয়া নাৰ্জাৰী ঘৰ নং : 114 বয়স : 18 লিঙ্গ : মহিলা	830	1	PWX0168856	ফটো উপলব্ধ	নাম : উৎপল মুছাহাৰী মাতৃৰ নাম: মামিনী মুছাহাৰী ঘৰ নং : 115 বয়স : 38 লিঙ্গ : পুৰুষ
831	1	PWX0168872	ফটো উপলব্ধ	নাম : বুলবলি চাংমা মুছাহাৰী স্বামীৰ নাম: উৎপল মুছাহাৰী ঘৰ নং : 115 বয়স : 30 লিঙ্গ : মহিলা	832	1	PWX0168914	ফটো উপলব্ধ	নাম : ইয়াকুব মুণ্ডা পিতাৰ নাম: জুৱেল মুণ্ডা ঘৰ নং : 185 বয়স : 21 লিঙ্গ : পুৰুষ	833	1	PWX0170662	ফটো উপলব্ধ	নাম : সুমিত্ৰা স্বৰ্গাৰী স্বামীৰ নাম: ৰাজু স্বৰ্গাৰী ঘৰ নং : 91 বয়স : 30 লিঙ্গ : মহিলা
834	1	PWX0170688	ফটো উপলব্ধ	নাম : সংগীতা ভক্তা মাতৃৰ নাম: ললিতা ভক্ত ঘৰ নং : 164 বয়স : 32 লিঙ্গ : মহিলা	835	1	PWX0170696	ফটো উপলব্ধ	নাম : বিপুল ভূঞা পিতাৰ নাম: ৰাজেশ ভূঞা ঘৰ নং : 71 বয়স : 21 লিঙ্গ : পুৰুষ	836	1	PWX0170720	ফটো উপলব্ধ	নাম : ৰাজু স্বৰ্গাৰী অন্যান্য: অতুল স্বৰ্গাৰী ঘৰ নং : 91 বয়স : 33 লিঙ্গ : পুৰুষ
837	1	PWX0170753	ফটো উপলব্ধ	নাম : লুটি বসুমতাৰী স্বামীৰ নাম: নোমল বসুমতাৰী ঘৰ নং : 103 বয়স : 23 লিঙ্গ : মহিলা	838	1	PWX0170761	ফটো উপলব্ধ	নাম : জোন মনি কুৰ্মী পিতাৰ নাম: বল্ল কুৰ্মী ঘৰ নং : 54 বয়স : 19 লিঙ্গ : মহিলা	839	1	PWX0170829	ফটো উপলব্ধ	নাম : সঞ্জয় ঘটৰা পিতাৰ নাম: কৃষ্ণ ঘটৰা ঘৰ নং : 121 বয়স : 19 লিঙ্গ : পুৰুষ
840	1	PWX0170902	ফটো উপলব্ধ	নাম : ভোলা ঘটৰা পিতাৰ নাম: কেশন ঘটৰা ঘৰ নং : 101 বয়স : 23 লিঙ্গ : পুৰুষ	841	1	PWX0171389	ফটো উপলব্ধ	নাম : সত্য কৰ্মকাৰ পিতাৰ নাম: উৰদয় কৰ্মকাৰ ঘৰ নং : 73 বয়স : 28 লিঙ্গ : পুৰুষ	842	1	PWX0172510	ফটো উপলব্ধ	নাম : দোবোৰী বড়ো বসুমতাৰী স্বামীৰ নাম: সঞ্জয় বসুমতাৰী ঘৰ নং : 98 বয়স : 20 লিঙ্গ : মহিলা
843	1	PWX0172684	ফটো উপলব্ধ	নাম : ৰাজীৱ ঘাটোৱাল মাতৃৰ নাম: ভাদ ঘাটোৱাল ঘৰ নং : 68 বয়স : 25 লিঙ্গ : পুৰুষ	844	1	PWX0172742	ফটো উপলব্ধ	নাম : নমিতা তাঁতী পিতাৰ নাম: কৃষ্ণ তাঁতী ঘৰ নং : 179 বয়স : 18 লিঙ্গ : মহিলা	845	1	PWX0174110	ফটো উপলব্ধ	নাম : সিসিলিআ তপু স্বামীৰ নাম: থপা মুণ্ডা ঘৰ নং : 187 বয়স : 36 লিঙ্গ : মহিলা
846	1	PWX0174136	ফটো উপলব্ধ	নাম : ৰাতুল বসুমতাৰী পিতাৰ নাম: অক্ষয় বসুমতাৰী ঘৰ নং : 202 বয়স : 19 লিঙ্গ : পুৰুষ	847	1	PWX0174185	ফটো উপলব্ধ	নাম : ৰতি তাঁতী স্বামীৰ নাম: বাবলু তাঁতী ঘৰ নং : 143 বয়স : 35 লিঙ্গ : মহিলা	848	1	PWX0174383	ফটো উপলব্ধ	নাম : নৰেশ গোৱালা মাতৃৰ নাম: ৰত্না গোৱালা ঘৰ নং : 29 বয়স : 19 লিঙ্গ : পুৰুষ
849	1	PWX0175430	ফটো উপলব্ধ	নাম : ডাউদ হুস্সা পিতাৰ নাম: জুৱেল হুস্সা ঘৰ নং : 78 বয়স : 21 লিঙ্গ : পুৰুষ	850	1	PWX0178178	ফটো উপলব্ধ	নাম : সুমন নাৰ্জাৰী পিতাৰ নাম: কলিয়া নাৰ্জাৰী ঘৰ নং : 103 বয়স : 21 লিঙ্গ : পুৰুষ					



#2 851	1	HGC1379940	ফটো উপলব্ধ	852	1	PWX0184358	ফটো উপলব্ধ	853	1	PWX0184408	ফটো উপলব্ধ
নাম : লবিন কেৰকেটা অন্যান্য: আচিত্তা মুণ্ডা ঘৰ নং : 910 বয়স : 38 লিঙ্গ : পুৰুষ				নাম : ইনস হৰ পিতাৰ নাম: চিমন হৰ ঘৰ নং : 113 বয়স : 19 লিঙ্গ : পুৰুষ				নাম : সন্তোষ বসুমতাৰী মাতৃৰ নাম: নিৰু বসুমতাৰী ঘৰ নং : 197 বয়স : 25 লিঙ্গ : পুৰুষ			
854	1	HGC1250984	ফটো উপলব্ধ	855	1	HGC5341311	ফটো উপলব্ধ	856	1	PWX0191791	ফটো উপলব্ধ
নাম : সুমন ছেত্ৰী পিতাৰ নাম: বতু ছেত্ৰী ঘৰ নং : 137 বয়স : 24 লিঙ্গ : মহিলা				নাম : উষলেন বাল্লা পিতাৰ নাম: মাটিন বাল্লা ঘৰ নং : 758(ঘ) বয়স : 43 লিঙ্গ : পুৰুষ				নাম : ফাৰান তপ্ত পিতাৰ নাম: বেনাদিক তপ্ত ঘৰ নং : 186 বয়স : 22 লিঙ্গ : পুৰুষ			
857	1	PWX0192138	ফটো উপলব্ধ	858	1	PWX0192716	ফটো উপলব্ধ	859	1	PWX0192740	ফটো উপলব্ধ
নাম : শ্যাম বাহাদুৰ ছেত্ৰী পিতাৰ নাম: সোম প্ৰসাদ ছেত্ৰী ঘৰ নং : 274 বয়স : 22 লিঙ্গ : পুৰুষ				নাম : চিলবিনা মুণ্ডা স্বামীৰ নাম: চুনিলা মুণ্ডা ঘৰ নং : 109 বয়স : 22 লিঙ্গ : মহিলা				নাম : দিপান্ত মহানন্দ মাতৃৰ নাম: দশোদা মহানন্দ ঘৰ নং : 616 বয়স : 18 লিঙ্গ : পুৰুষ			
860	1	PWX0193938	ফটো উপলব্ধ	861	1	PWX0194134	ফটো উপলব্ধ	862	1	PWX0194514	ফটো উপলব্ধ
নাম : কেতেকী বড়ো অন্যান্য: গগণ নাৰ্জাৰী ঘৰ নং : 104 (ক) বয়স : 22 লিঙ্গ : মহিলা				নাম : সমীৰ প্ৰধান পিতাৰ নাম: ভীমবাহাদুৰ প্ৰধান ঘৰ নং : 130 বয়স : 24 লিঙ্গ : পুৰুষ				নাম : বাহুল প্ৰধান পিতাৰ নাম: MIN BAHADUR প্ৰধান ঘৰ নং : 138 বয়স : 19 লিঙ্গ : পুৰুষ			
863	1	PWX0194357	ফটো উপলব্ধ	864	1	PWX0195347	ফটো উপলব্ধ	865	1	PWX0196014	ফটো উপলব্ধ
নাম : কাৰ্তিনা কুৰুৱা দাং স্বামীৰ নাম: সিলীশ দাং ঘৰ নং : 196 বয়স : 28 লিঙ্গ : মহিলা				নাম : গৌতম তাঁতী পিতাৰ নাম: আমিন তাঁতী ঘৰ নং : 30 বয়স : 22 লিঙ্গ : পুৰুষ				নাম : বিজয় নাৰ্জাৰী পিতাৰ নাম: কমলা নাৰ্জাৰী ঘৰ নং : 354 বয়স : 22 লিঙ্গ : পুৰুষ			
866	1	PWX0197582	ফটো উপলব্ধ	867	1	PWX0198002	ফটো উপলব্ধ				
নাম : কাৰ্তিক বেহেৰা অন্যান্য: অকান্তি বেহেৰা ঘৰ নং : 26 বয়স : 38 লিঙ্গ : পুৰুষ				নাম : নমিতা বেহেৰা অন্যান্য: টিংকু বেহেৰা ঘৰ নং : 27 বয়স : 19 লিঙ্গ : মহিলা							

ভোটাৰৰ সাৰাংশ

A) ভোটাৰৰ সংখ্যা

	তালিকাৰ প্ৰকাৰ	তালিকাৰ চিনাক্তকৰণ	ভোটাৰৰ সংখ্যা							
			পুৰুষ	মহিলা	৩য় লিঙ্গ	মুঠ				
I	মূল তালিকা	মূল তালিকা	বিশেষ সংশোধন, 2026 চনৰ পূৰ্বৰ 2025 চনৰ মূল তালিকাৰ লগত থকা সংযোজন সমূহ একত্ৰিতকৰণ কৰা তালিকা।				413	414	0	827
II	যোগ তালিকা	পৰিপূৰক 1	বিশেষ সংক্ষিপ্ত সংশোধন, 2026				13	10	0	23
		পৰিপূৰক 2	অনবিচ্ছিন্ন সংশোধন 2026				12	5	0	17
			মুঠ				25	15	0	40
III	বিয়োজন তালিকা	পৰিপূৰক 1	বিশেষ সংক্ষিপ্ত সংশোধন, 2026				26	33	0	59
		পৰিপূৰক 2	অনবিচ্ছিন্ন সংশোধন 2026				1	4	0	5
			মুঠ				27	37	0	64
IV	লিংগ ক্ষেত্ৰত পৰিবৰ্তনৰ বাবে পাৰ্থক্য					0	0	0	0	
এই সংশোধনৰ পিছত ভোটাৰ তালিকাত ভোটাৰৰ মুঠ সংখ্যা (I+II-III+IV)						411	392	0	803	

B) শুধৰনীৰ সংখ্যা

তালিকাৰ প্ৰকাৰ	তালিকাৰ চিনাক্তকৰণ	শুধৰনীৰ সংখ্যা
পৰিপূৰক 1	বিশেষ সংক্ষিপ্ত সংশোধন, 2026	4
পৰিপূৰক 2	অনবিচ্ছিন্ন সংশোধন 2026	3
	মুঠ	7

নিৰ্বাচক পঞ্জীয়ন বিষয়াৰ স্বাক্ষৰ

E-মৃত, S-স্থানান্তৰিত/ বাসস্থান পৰিবৰ্তন, R-প্ৰতিলিপি, M-নিখোজ, Q-অযোগ্য