



ভোটাৰ তালিকা 2026 S03 অসম

বিধানসভা সমষ্টিৰ নম্বৰ, নাম আৰু সংৰক্ষণৰ স্থিতি : 72 - গহপুৰ (সাধাৰণ)		খণ্ড নং : 37																			
এই বিধানসভা সমষ্টিত কোন সংসদীয় সমষ্টিৰ অন্তৰ্গত তাৰ নম্বৰ, নাম আৰু সংৰক্ষণ স্থিতি : 11 - শোণিতপুৰ (সাধাৰণ)																					
1. সংশোধনৰ বিৱৰণ																					
সংশোধনৰ বছৰ	2026	তালিকাৰ চিনাক্তকৰণ																			
ভিত্তি তাৰিখ	01-04-2026	বিশেষ সংশোধন, 2026 চনৰ পূৰ্বৰ 2025 চনৰ মূল তালিকাৰ লগত থকা সংযোজন সমূহ একত্ৰিতকৰণ কৰা তালিকা।																			
সংশোধনৰ প্ৰকাৰ	বিশেষ সংশোধন 2026																				
প্ৰকাশনৰ তাৰিখ	23-03-2026																				
2. খণ্ড আৰু ভোটগ্ৰহন কেন্দ্ৰৰ বিৱৰণ																					
খণ্ডৰ অন্তৰ্গত এলেকা সমূহৰ নম্বৰ আৰু নাম																					
1-আমতলা গাঁও	<table border="1" style="width: 100%; border-collapse: collapse;"> <tr> <td>মূল চহৰ/গাঁও</td> <td>: আমতলা গাঁও</td> </tr> <tr> <td>ৱাৰ্ড নং</td> <td>:</td> </tr> <tr> <td>ডাকঘৰ</td> <td>: হেলেম (উপ ডাকঘৰ)</td> </tr> <tr> <td>পুলিচ থানা</td> <td>: হেলেম</td> </tr> <tr> <td>ব্লক</td> <td>: ছয়দুৱাৰ</td> </tr> <tr> <td>ৰাজহ চক্ৰ</td> <td>: হেলেম ৰাজহ চক্ৰ</td> </tr> <tr> <td>জিলা</td> <td>: বিশ্বনাথ</td> </tr> <tr> <td>পিনকোড</td> <td>: 784170</td> </tr> </table>					মূল চহৰ/গাঁও	: আমতলা গাঁও	ৱাৰ্ড নং	:	ডাকঘৰ	: হেলেম (উপ ডাকঘৰ)	পুলিচ থানা	: হেলেম	ব্লক	: ছয়দুৱাৰ	ৰাজহ চক্ৰ	: হেলেম ৰাজহ চক্ৰ	জিলা	: বিশ্বনাথ	পিনকোড	: 784170
মূল চহৰ/গাঁও	: আমতলা গাঁও																				
ৱাৰ্ড নং	:																				
ডাকঘৰ	: হেলেম (উপ ডাকঘৰ)																				
পুলিচ থানা	: হেলেম																				
ব্লক	: ছয়দুৱাৰ																				
ৰাজহ চক্ৰ	: হেলেম ৰাজহ চক্ৰ																				
জিলা	: বিশ্বনাথ																				
পিনকোড	: 784170																				
3. ভোটগ্ৰহন কেন্দ্ৰৰ বিৱৰণ																					
ভোটগ্ৰহন কেন্দ্ৰৰ নম্বৰ আৰু নাম :	ভোটগ্ৰহন কেন্দ্ৰৰ প্ৰকাৰ (পুৰুষ/মহিলা/সাধাৰণ)		সাধাৰণ																		
37 - শ্বহীদ জীৱন লাহন প্ৰাথমিক বিদ্যালয়	খণ্ডৰ অন্তৰ্গত সহায়ক ভোটগ্ৰহন কেন্দ্ৰ		0																		
ভোটগ্ৰহন কেন্দ্ৰৰ ঠিকনা :	সংখ্যা :																				
শ্বহীদ জীৱন লাহন প্ৰাথমিক বিদ্যালয়, কোঠা নং ১, আমতলা গাঁও	সংখ্যা :																				
4. ভোটাৰৰ সংখ্যা																					
আৰম্ভনি ক্ৰমিক নং	শেষ ক্ৰমিক নং	মুঠ ভোটাৰ																			
		পুৰুষ	মহিলা	৩য় লিঙ্গ	মুঠ																
1	1143	574	552	0	1126																

নিৰ্বাচক পঞ্জীয়ন বিষয়াৰ স্বাক্ষৰ



Nazri Naksha

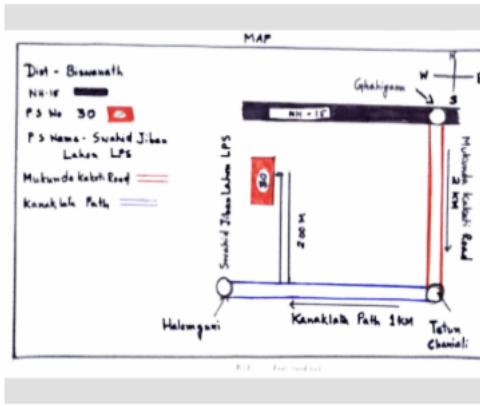

Google Map View

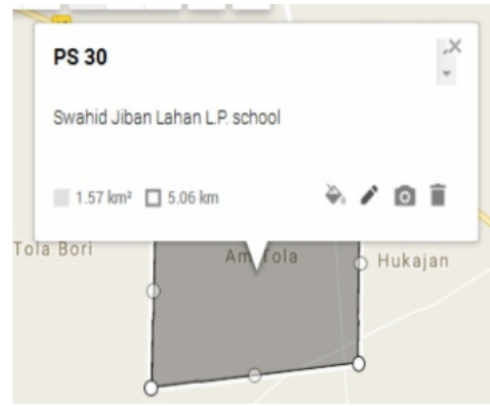

Polling Station Building Front View



ভোটগ্ৰহন কেন্দ্ৰৰ সন্মুখৰ দৃশ্য



Cad View

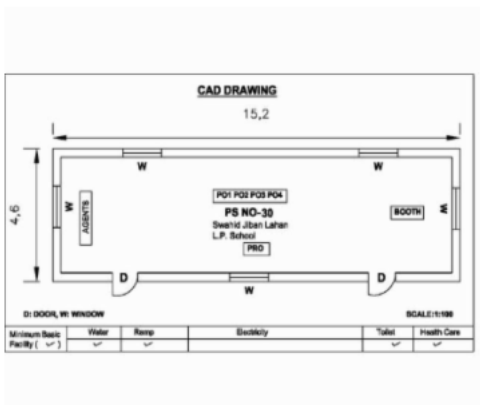

Key MAP View

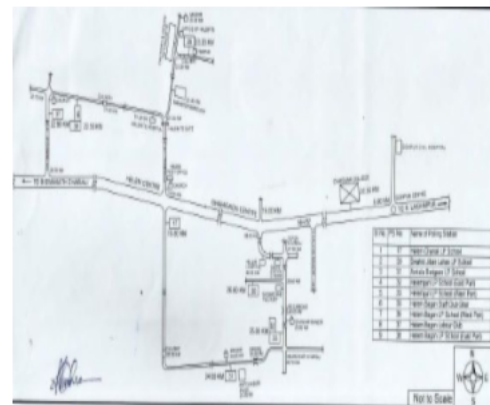



1 নাম : কৃষ্ণমনি তাঁতি স্বামীৰ নাম: ৰমেশ তাঁতি ঘৰ নং : 2 বয়স : 39 লিঙ্গ : মহিলা	HGC3034591 ফটো উপলব্ধ	2 নাম : জীবন তাঁতি পিতাৰ নাম: লক্ষণ তাঁতি ঘৰ নং : 2 বয়স : 39 লিঙ্গ : পুৰুষ	HGC0544064 ফটো উপলব্ধ	3 নাম : শিলা তাঁতি স্বামীৰ নাম: জীবন তাঁতি ঘৰ নং : 2 বয়স : 36 লিঙ্গ : মহিলা	HGC1512102 ফটো উপলব্ধ
4 নাম : শ্যামলী তাঁতি পিতাৰ নাম: লক্ষণ তাঁতি ঘৰ নং : 2 বয়স : 34 লিঙ্গ : মহিলা	HGC3034842 ফটো উপলব্ধ	5 নাম : জিতেন তাঁতি পিতাৰ নাম: লক্ষণ তাঁতি ঘৰ নং : 2 বয়স : 34 লিঙ্গ : পুৰুষ	HGC3034626 ফটো উপলব্ধ	6 নাম : লক্ষী তাঁতি স্বামীৰ নাম: জীবন তাঁতি ঘৰ নং : 2 বয়স : 31 লিঙ্গ : মহিলা	HGC0262089 ফটো উপলব্ধ
7 নাম : মিনা তাঁতি পিতাৰ নাম: কালিচৰন তাঁতি ঘৰ নং : 2 বয়স : 45 লিঙ্গ : মহিলা	HGC3034615 ফটো উপলব্ধ	8 নাম : জীবন ছেত্ৰী পিতাৰ নাম: খৰ্গ বাহাদুৰ ছেত্ৰী ঘৰ নং : 9 বয়স : 60 লিঙ্গ : পুৰুষ	HGC3034637 ফটো উপলব্ধ	9 নাম : ৰঞ্জন ছেত্ৰী পিতাৰ নাম: জীবন ছেত্ৰী ঘৰ নং : 9 বয়স : 49 লিঙ্গ : পুৰুষ	HGC3034659 ফটো উপলব্ধ
10 নাম : বিপিন ছেত্ৰী পিতাৰ নাম: জীবন ছেত্ৰী ঘৰ নং : 9 বয়স : 48 লিঙ্গ : পুৰুষ	HGC3034660 ফটো উপলব্ধ	11 নাম : দিলিপ ছেত্ৰী পিতাৰ নাম: জীবন ছেত্ৰী ঘৰ নং : 9 বয়স : 47 লিঙ্গ : পুৰুষ	HGC3034671 ফটো উপলব্ধ	12 নাম : পুনম দেৱী স্বামীৰ নাম: বিপিন ছেত্ৰী ঘৰ নং : 9 বয়স : 39 লিঙ্গ : মহিলা	HGC3045214 ফটো উপলব্ধ
13 নাম : আনন্দ তাঁতি মাতৃৰ নাম: ৰঞ্জিত তাঁতি ঘৰ নং : 8 বয়স : 58 লিঙ্গ : পুৰুষ	HGC3034693 ফটো উপলব্ধ	14 নাম : বেবী তাঁতি স্বামীৰ নাম: আনন্দ তাঁতি ঘৰ নং : 8 বয়স : 53 লিঙ্গ : মহিলা	HGC3034706 ফটো উপলব্ধ	15 নাম : ৰামেশ্বৰ তাঁতি পিতাৰ নাম: ৰঞ্জিত তাঁতি ঘৰ নং : 8 বয়স : 52 লিঙ্গ : পুৰুষ	HGC3034717 ফটো উপলব্ধ
16 নাম : বিকাশ তাঁতি পিতাৰ নাম: আনন্দ তাঁতি ঘৰ নং : 8 বয়স : 27 লিঙ্গ : পুৰুষ	HGC0513564 ফটো উপলব্ধ	17 নাম : অজিত তাঁতি পিতাৰ নাম: আনন্দ তাঁতি ঘৰ নং : 8 বয়স : 25 লিঙ্গ : পুৰুষ	HGC0513580 ফটো উপলব্ধ	18 নাম : বাবুল তাঁতি পিতাৰ নাম: কাৰ্তিক তাঁতি ঘৰ নং : 8 বয়স : 36 লিঙ্গ : পুৰুষ	HGC1284538 ফটো উপলব্ধ
19 নাম : গন তাঁতি পিতাৰ নাম: ৰঞ্জিত তাঁতি ঘৰ নং : 8 বয়স : 48 লিঙ্গ : পুৰুষ	HGC3034728 ফটো উপলব্ধ	20 নাম : ফুল তাঁতি স্বামীৰ নাম: কাৰ্তিক তাঁতি ঘৰ নং : 8 বয়স : 45 লিঙ্গ : মহিলা	HGC3034751 ফটো উপলব্ধ	21 নাম : বীনা তাঁতি স্বামীৰ নাম: কাৰ্তিক তাঁতি ঘৰ নং : 8 বয়স : 43 লিঙ্গ : মহিলা	HGC0126086 ফটো উপলব্ধ
22 নাম : আচামী তাঁতি স্বামীৰ নাম: গন তাঁতি ঘৰ নং : 8 বয়স : 40 লিঙ্গ : মহিলা	HGC3034739 ফটো উপলব্ধ	23 নাম : মনি গুৱালা তাঁতি স্বামীৰ নাম: দেৱজিত তাঁতি ঘৰ নং : 8 বয়স : 35 লিঙ্গ : মহিলা	HGC0126326 ফটো উপলব্ধ	24 নাম : দেৱজিত তাঁতি মাতৃৰ নাম: গণ তাঁতি ঘৰ নং : 8 বয়স : 32 লিঙ্গ : পুৰুষ	HGC2289625 ফটো উপলব্ধ
25 নাম : দময়ন্তী দাস স্বামীৰ নাম: বিচা দাস ঘৰ নং : 5 বয়স : 66 লিঙ্গ : মহিলা	HGC3034784 ফটো উপলব্ধ	# 26 নাম : দিলিপ দাস পিতাৰ নাম: বিচা দাস ঘৰ নং : 5 বয়স : 36 লিঙ্গ : পুৰুষ	HGC3034795 ফটো উপলব্ধ	27 নাম : ৰীতা তাঁতি দাস স্বামীৰ নাম: মুকুন্দ তাঁতি ঘৰ নং : 5 বয়স : 33 লিঙ্গ : মহিলা	HGC2289670 ফটো উপলব্ধ
28 নাম : মুকুন্দ দাস মাতৃৰ নাম: বিচা দাস ঘৰ নং : 5 বয়স : 33 লিঙ্গ : পুৰুষ	HGC2289681 ফটো উপলব্ধ	29 নাম : মুন্না তাঁতি পিতাৰ নাম: কাৰ্তিক তাঁতি ঘৰ নং : 05 বয়স : 25 লিঙ্গ : পুৰুষ	PWX0040428 ফটো উপলব্ধ	30 নাম : বিজয় কুমাৰ প্ৰধান পিতাৰ নাম: নাৰায়ন প্ৰধান ঘৰ নং : 5 বয়স : 59 লিঙ্গ : পুৰুষ	HGC1340405 ফটো উপলব্ধ



31 নাম : যমুনা প্ৰধান স্বামীৰ নাম: বিজয় কুমাৰ প্ৰধান ঘৰ নং : ৫ক বয়স : 55 লিঙ্গ : মহিলা	HGC1340215 ফটো উপলব্ধ	32 নাম : নৰেন্দ্ৰ প্ৰধান পিতাৰ নাম: বিজয় কুমাৰ প্ৰধান ঘৰ নং : ৫ক বয়স : 36 লিঙ্গ : পুৰুষ	HGC1340348 ফটো উপলব্ধ	33 নাম : স্মৃতি প্ৰধান স্বামীৰ নাম: নৰেন্দ্ৰ প্ৰধান ঘৰ নং : ৫ক বয়স : 30 লিঙ্গ : মহিলা	HGC1340454 ফটো উপলব্ধ
34 নাম : কনমাই ভগত স্বামীৰ নাম: বৰন ভগত ঘৰ নং : ৬ বয়স : 58 লিঙ্গ : মহিলা	HGC3034831 ফটো উপলব্ধ	35 নাম : পুতুল ভগত মাতৃৰ নাম: বৰন ভগত ঘৰ নং : ৬ বয়স : 39 লিঙ্গ : পুৰুষ	HGC2325975 ফটো উপলব্ধ	36 নাম : জেউতি ভগত স্বামীৰ নাম: পুতুল ভগত ঘৰ নং : ৬ বয়স : 33 লিঙ্গ : মহিলা	HGC2325964 ফটো উপলব্ধ
37 নাম : ধন ভগত পিতাৰ নাম: বৰন ভগত ঘৰ নং : ৭ বয়স : 40 লিঙ্গ : পুৰুষ	HGC3034853 ফটো উপলব্ধ	38 নাম : মনোজ ভগত পিতাৰ নাম: বৰন ভগত ঘৰ নং : ৭ বয়স : 38 লিঙ্গ : পুৰুষ	HGC3034875 ফটো উপলব্ধ	39 নাম : মোহন ভগত পিতাৰ নাম: বৰন ভগত ঘৰ নং : ৭ বয়স : 29 লিঙ্গ : পুৰুষ	HGC3034886 ফটো উপলব্ধ
40 নাম : অংশুমান কাশ্যপ পিতাৰ নাম: বিষ্ণু দাস ঘৰ নং : 7 বয়স : 21 লিঙ্গ : পুৰুষ	PWX0082123 ফটো উপলব্ধ	41 নাম : কুসুম হাজৰিকা স্বামীৰ নাম: ইন্দ্ৰ হাজৰিকা ঘৰ নং : ৮ বয়স : 53 লিঙ্গ : মহিলা	HGC3034900 ফটো উপলব্ধ	42 নাম : অৰুন জ্যোতি হাজৰিকা পিতাৰ নাম: ইন্দ্ৰ হাজৰিকা ঘৰ নং : ৮ বয়স : 36 লিঙ্গ : পুৰুষ	HGC3034911 ফটো উপলব্ধ
43 নাম : অমৰ জ্যোতি হাজৰিকা পিতাৰ নাম: ইন্দ্ৰ হাজৰিকা ঘৰ নং : ৮ বয়স : 32 লিঙ্গ : পুৰুষ	HGC3044959 ফটো উপলব্ধ	44 নাম : অংকিতা বৰা মাতৃৰ নাম: দিপিকা বৰা ঘৰ নং : 08 বয়স : 22 লিঙ্গ : মহিলা	PWX0047357 ফটো উপলব্ধ	45 নাম : জিলু তাঁতি পিতাৰ নাম: গন তাঁতি ঘৰ নং : ৮ক বয়স : 34 লিঙ্গ : পুৰুষ	HGC3034922 ফটো উপলব্ধ
46 নাম : মনমুন তাঁতি স্বামীৰ নাম: জিলু তাঁতি ঘৰ নং : ৮ক বয়স : 29 লিঙ্গ : মহিলা	HGC2289669 ফটো উপলব্ধ	47 নাম : বিষ্ণু দাস পিতাৰ নাম: দুৰ্গেশ্বৰ দাস ঘৰ নং : ১০ বয়স : 51 লিঙ্গ : পুৰুষ	HGC3034966 ফটো উপলব্ধ	48 নাম : স্মিতা ৰাজখোৱা দাস স্বামীৰ নাম: বিষ্ণু দাস ঘৰ নং : ১০ বয়স : 50 লিঙ্গ : মহিলা	HGC3034977 ফটো উপলব্ধ
49 নাম : কৌশিক ভূমিজ পিতাৰ নাম: কৃষ্ণ ভূমিজ ঘৰ নং : ১০ বয়স : 37 লিঙ্গ : পুৰুষ	HGC3045554 ফটো উপলব্ধ	50 নাম : চন্দ্ৰকান্ত দাস পিতাৰ নাম: পদোশ্বৰ দাস ঘৰ নং : ১১ বয়স : 63 লিঙ্গ : পুৰুষ	HGC3034999 ফটো উপলব্ধ	51 নাম : ললিতা দাস স্বামীৰ নাম: চন্দ্ৰকান্ত দাস ঘৰ নং : ১১ বয়স : 60 লিঙ্গ : মহিলা	HGC3035005 ফটো উপলব্ধ
52 নাম : নিতুল দাস পিতাৰ নাম: চন্দ্ৰকান্ত দাস ঘৰ নং : ১১ বয়স : 36 লিঙ্গ : পুৰুষ	HGC3035038 ফটো উপলব্ধ	53 নাম : ৰাতুল দাস পিতাৰ নাম: চন্দ্ৰকান্ত দাস ঘৰ নং : ১১ বয়স : 35 লিঙ্গ : পুৰুষ	HGC2289545 ফটো উপলব্ধ	54 নাম : মুকতা দাস স্বামীৰ নাম: নিতুল দাস ঘৰ নং : ১১ বয়স : 33 লিঙ্গ : মহিলা	HGC2289761 ফটো উপলব্ধ
55 নাম : মনজিত দাস পিতাৰ নাম: প্ৰদীপ কুমাৰ দাস ঘৰ নং : ১২ বয়স : 36 লিঙ্গ : পুৰুষ	HGC3035072 ফটো উপলব্ধ	56 নাম : মামনি কলিতা দাস স্বামীৰ নাম: মনজিত দাস ঘৰ নং : ১২ বয়স : 35 লিঙ্গ : মহিলা	HGC0020537 ফটো উপলব্ধ	57 নাম : যুগল দাস পিতাৰ নাম: প্ৰদীপ দাস ঘৰ নং : ১২ বয়স : 25 লিঙ্গ : পুৰুষ	HGC0504910 ফটো উপলব্ধ
58 নাম : নাৰায়ন দাস পিতাৰ নাম: চেনিৰাম দাস ঘৰ নং : ১৩ বয়স : 42 লিঙ্গ : পুৰুষ	HGC3035107 ফটো উপলব্ধ	59 নাম : নৱনীতা বৰা স্বামীৰ নাম: নৱজ্যোতি বৰা ঘৰ নং : 14 খ বয়স : 35 লিঙ্গ : মহিলা	HGC0492413 ফটো উপলব্ধ	60 নাম : নৱজ্যোতি বৰা পিতাৰ নাম: বিষ্ণু বৰা ঘৰ নং : 14 খ বয়স : 31 লিঙ্গ : পুৰুষ	HGC0244475 ফটো উপলব্ধ



61	HGC3035185	নাম : বমেশ বাদ্যকৰ পিতাৰ নাম: ৰুপচিং বাদ্যকৰ ঘৰ নং : ১৪খ বয়স : 78 লিঙ্গ : পুৰুষ	ফটো উপলব্ধ	62	HGC3035196	নাম : সান্তনা বাদ্যকৰ স্বামীৰ নাম: বমেশ বাদ্যকৰ ঘৰ নং : ১৪খ বয়স : 63 লিঙ্গ : মহিলা	ফটো উপলব্ধ	63	HGC3035163	নাম : বিষ্ণু বৰা পিতাৰ নাম: গুণেশ্বৰ বৰা ঘৰ নং : ১৪ক বয়স : 48 লিঙ্গ : পুৰুষ	ফটো উপলব্ধ
64	HGC3035174	নাম : বিনা বৰা স্বামীৰ নাম: বিষ্ণু বৰা ঘৰ নং : ১৪ক বয়স : 39 লিঙ্গ : মহিলা	ফটো উপলব্ধ	65	HGC3035210	নাম : ৰবীন্দ্র বাদ্যকৰ পিতাৰ নাম: বমেশ বাদ্যকৰ ঘৰ নং : ১৪খ বয়স : 39 লিঙ্গ : পুৰুষ	ফটো উপলব্ধ	66	HGC3035221	নাম : নিৰ্মল বাদ্যকৰ পিতাৰ নাম: বমেশ বাদ্যকৰ ঘৰ নং : ১৪খ বয়স : 33 লিঙ্গ : পুৰুষ	ফটো উপলব্ধ
67	HGC0244459	নাম : চুমী বৰা পিতাৰ নাম: বিষ্ণু বৰা ঘৰ নং : 14ক বয়স : 32 লিঙ্গ : মহিলা	ফটো উপলব্ধ	68	HGC0244665	নাম : দিপজ্যোতি বৰা পিতাৰ নাম: বিষ্ণু বৰা ঘৰ নং : 14ক বয়স : 29 লিঙ্গ : পুৰুষ	ফটো উপলব্ধ	69	HGC3035232	নাম : অনমাই কেওঁট স্বামীৰ নাম: নৰেন কেওঁট ঘৰ নং : ১৬ বয়স : 63 লিঙ্গ : মহিলা	ফটো উপলব্ধ
70	HGC3035243	নাম : জুলি কেওঁট দাস পিতাৰ নাম: নৰেন কেওঁট ঘৰ নং : ১৬ বয়স : 44 লিঙ্গ : মহিলা	ফটো উপলব্ধ	71	HGC3035254	নাম : ববী কেওঁট পিতাৰ নাম: নৰেন চন্দ্ৰ কেওঁট ঘৰ নং : ১৬ বয়স : 43 লিঙ্গ : মহিলা	ফটো উপলব্ধ	72	HGC3035265	নাম : ৰুমী কেওঁট পিতাৰ নাম: নৰেন চন্দ্ৰ কেওঁট ঘৰ নং : ১৬ বয়স : 37 লিঙ্গ : মহিলা	ফটো উপলব্ধ
73	HGC3035287	নাম : মিনা আইন্দ পিতাৰ নাম: বিষ্ণু আইন্দ ঘৰ নং : ১৭ বয়স : 65 লিঙ্গ : মহিলা	ফটো উপলব্ধ	S 74	HGC0588053	নাম : পিংকী লাহন স্বামীৰ নাম: কৃষ্ণ আইন্দ ঘৰ নং : 17 বয়স : 28 লিঙ্গ : মহিলা	ফটো উপলব্ধ	75	PWX0036285	নাম : লতাচা ৰাজখোৱা স্বামীৰ নাম: যুগল দাস ঘৰ নং : 17 বয়স : 24 লিঙ্গ : মহিলা	ফটো উপলব্ধ
76	HGC3035312	নাম : নিতাই আচাৰ্য পিতাৰ নাম: গোপাল আচাৰ্য ঘৰ নং : ১৮ বয়স : 61 লিঙ্গ : পুৰুষ	ফটো উপলব্ধ	77	HGC3035323	নাম : অনিমা আচাৰ্য স্বামীৰ নাম: নিতাই আচাৰ্য ঘৰ নং : ১৮ বয়স : 53 লিঙ্গ : মহিলা	ফটো উপলব্ধ	78	HGC3035301	নাম : লক্ষী আচাৰ্য স্বামীৰ নাম: আনন্দ আচাৰ্য ঘৰ নং : ১৮ বয়স : 53 লিঙ্গ : মহিলা	ফটো উপলব্ধ
79	HGC3035334	নাম : বিজ্ঞ আচাৰ্য পিতাৰ নাম: গোৰাঙ্গ আচাৰ্য ঘৰ নং : ১৮ বয়স : 33 লিঙ্গ : পুৰুষ	ফটো উপলব্ধ	80	HGC0513424	নাম : ৰিকি আচাৰ্য পিতাৰ নাম: আনন্দ আচাৰ্য ঘৰ নং : ১৮ বয়স : 25 লিঙ্গ : পুৰুষ	ফটো উপলব্ধ	81	PWX0092023	নাম : বিউটি আচাৰ্য পিতাৰ নাম: নিতাই আচাৰ্য ঘৰ নং : 18 বয়স : 19 লিঙ্গ : মহিলা	ফটো উপলব্ধ
82	HGC3035345	নাম : গোৰাঙ্গ আচাৰ্য পিতাৰ নাম: মেঘলাল আচাৰ্য ঘৰ নং : ১৮ বয়স : 60 লিঙ্গ : পুৰুষ	ফটো উপলব্ধ	83	HGC3035378	নাম : কৃষ্ণ আচাৰ্য পিতাৰ নাম: মেঘলাল আচাৰ্য ঘৰ নং : ১৮ বয়স : 55 লিঙ্গ : পুৰুষ	ফটো উপলব্ধ	84	HGC3035356	নাম : ৰুমকী আচাৰ্য স্বামীৰ নাম: গোৰাঙ্গ আচাৰ্য ঘৰ নং : ১৮ বয়স : 48 লিঙ্গ : মহিলা	ফটো উপলব্ধ
85	HGC3035390	নাম : দিলিপ আচাৰ্য পিতাৰ নাম: মেঘলাল আচাৰ্য ঘৰ নং : ১৮খ বয়স : 45 লিঙ্গ : পুৰুষ	ফটো উপলব্ধ	86	HGC3035389	নাম : দিপালী আচাৰ্য স্বামীৰ নাম: কৃষ্ণ আচাৰ্য ঘৰ নং : ১৮খ বয়স : 43 লিঙ্গ : মহিলা	ফটো উপলব্ধ	87	HGC3035367	নাম : ৰাজু আচাৰ্য পিতাৰ নাম: গোৰাঙ্গ আচাৰ্য ঘৰ নং : ১৮ক বয়স : 38 লিঙ্গ : পুৰুষ	ফটো উপলব্ধ
S 88	HGC0459107	নাম : ঐলোক্য বৰুৱা পিতাৰ নাম: দেৱ কুমাৰ বৰুৱা ঘৰ নং : ১৯ বয়স : 89 লিঙ্গ : পুৰুষ	ফটো উপলব্ধ	89	CCG0176651	নাম : নিৰ্মালি কেওঁট মাতৃৰ নাম: পদ্মেশ্বৰী কেওঁট ঘৰ নং : 19 বয়স : 37 লিঙ্গ : মহিলা	ফটো উপলব্ধ	90	HGC0449025	নাম : অঙ্কনা বৰুৱা স্বামীৰ নাম: ঐলোক্য বৰুৱা ঘৰ নং : ১৯ বয়স : 31 লিঙ্গ : মহিলা	ফটো উপলব্ধ



S2 91 নাম : নিকিতা বৰুৱা পিতাৰ নাম: দিগন্ত বৰুৱা ঘৰ নং : 19 বয়স : 24 লিঙ্গ : মহিলা	HGC1380625	ফটো উপলব্ধ	S2 92 নাম : দিগন্ত বৰুৱা পিতাৰ নাম: দেৱকুমাৰ বৰুৱা ঘৰ নং : 19 বয়স : 43 লিঙ্গ : পুৰুষ	HGC0497743	ফটো উপলব্ধ	93 নাম : মৌচুমী বৰা কেওঁট স্বামীৰ নাম: অৰুন কেওঁট ঘৰ নং : 15 বয়স : 28 লিঙ্গ : মহিলা	HGC0492645	ফটো উপলব্ধ
94 নাম : জয়া ৰায় মাতৃৰ নাম: ৰবিৰাম কেওঁট ঘৰ নং : 15 বয়স : 51 লিঙ্গ : মহিলা	HGC0061986	ফটো উপলব্ধ	95 নাম : মঞ্জু কেওঁট মাতৃৰ নাম: পদোশ্বৰী কেওঁট ঘৰ নং : 15 বয়স : 40 লিঙ্গ : মহিলা	HGC3045452	ফটো উপলব্ধ	96 নাম : অৰুন কেওঁট মাতৃৰ নাম: পদোশ্বৰী কেওঁট ঘৰ নং : 15 বয়স : 40 লিঙ্গ : পুৰুষ	HGC3045430	ফটো উপলব্ধ
S2 97 নাম : মৰমী বৰুৱা স্বামীৰ নাম: দিগন্ত বৰুৱা ঘৰ নং : 15 বয়স : 38 লিঙ্গ : মহিলা	HGC3035447	ফটো উপলব্ধ	98 নাম : অৰপ কেওঁট পিতাৰ নাম: ৰবিৰাম কেওঁট ঘৰ নং : 15 বয়স : 38 লিঙ্গ : পুৰুষ	HGC3045429	ফটো উপলব্ধ	99 নাম : জয়ন্ত কেওঁট পিতাৰ নাম: ৰবিৰাম কেওঁট ঘৰ নং : 19 বয়স : 28 লিঙ্গ : পুৰুষ	HGC0259796	ফটো উপলব্ধ
100 নাম : প্ৰমিলা কেওঁট স্বামীৰ নাম: লক্ষন কেওঁট ঘৰ নং : 20 বয়স : 68 লিঙ্গ : মহিলা	HGC3035492	ফটো উপলব্ধ	101 নাম : গোপাল গৌৱালা পিতাৰ নাম: মহাবীৰ গৌৱালা ঘৰ নং : 20 বয়স : 41 লিঙ্গ : পুৰুষ	HGC0068668	ফটো উপলব্ধ	102 নাম : চন্দনা কেওঁট পিতাৰ নাম: লক্ষণ কেওঁট ঘৰ নং : 20 বয়স : 38 লিঙ্গ : মহিলা	HGC3035516	ফটো উপলব্ধ
103 নাম : হীৰক জ্যোতি লহনা পিতাৰ নাম: দিলিপ লহনা ঘৰ নং : 20 বয়স : 22 লিঙ্গ : পুৰুষ	HGC1518471	ফটো উপলব্ধ	104 নাম : শিখা ৰয় দাস স্বামীৰ নাম: ৰঞ্জু দাস ঘৰ নং : 20 বয়স : 37 লিঙ্গ : মহিলা	HGC0459263	ফটো উপলব্ধ	105 নাম : হিমাংশু দাস পিতাৰ নাম: বাৰেন দাস ঘৰ নং : 20 বয়স : 27 লিঙ্গ : পুৰুষ	HGC0323600	ফটো উপলব্ধ
106 নাম : দীনমাই দাস স্বামীৰ নাম: নজৰ দাস ঘৰ নং : 20 বয়স : 70 লিঙ্গ : মহিলা	HGC3035538	ফটো উপলব্ধ	107 নাম : বিৰেন দাস পিতাৰ নাম: নজৰ দাস ঘৰ নং : 20 বয়স : 56 লিঙ্গ : পুৰুষ	HGC3035572	ফটো উপলব্ধ	108 নাম : কুঞ্জ হাজৰিকা দাস স্বামীৰ নাম: বিৰেন দাস ঘৰ নং : 20 বয়স : 52 লিঙ্গ : মহিলা	HGC3035583	ফটো উপলব্ধ
109 নাম : ৰঞ্জু দাস পিতাৰ নাম: নজৰ দাস ঘৰ নং : 20 বয়স : 43 লিঙ্গ : পুৰুষ	HGC3035549	ফটো উপলব্ধ	110 নাম : জয়ন্ত দাস পিতাৰ নাম: নজৰ দাস ঘৰ নং : 20 বয়স : 40 লিঙ্গ : পুৰুষ	HGC3035550	ফটো উপলব্ধ	111 নাম : জ্যোতি দাস পিতাৰ নাম: নজৰ দাস ঘৰ নং : 20 বয়স : 38 লিঙ্গ : মহিলা	HGC3035561	ফটো উপলব্ধ
112 নাম : ফুলপ্ৰভা বৰা স্বামীৰ নাম: খগেন বৰা ঘৰ নং : 22 বয়স : 63 লিঙ্গ : মহিলা	HGC3035607	ফটো উপলব্ধ	113 নাম : ধৰ্মেন্দ্ৰ বৰা পিতাৰ নাম: খগেন বৰা ঘৰ নং : 22 বয়স : 44 লিঙ্গ : পুৰুষ	HGC3035618	ফটো উপলব্ধ	114 নাম : অম্লানজ্যোতি বৰা পিতাৰ নাম: ধৰ্মেন্দ্ৰ বৰা ঘৰ নং : 22 বয়স : 19 লিঙ্গ : পুৰুষ	PWX0114207	ফটো উপলব্ধ
115 নাম : ত্ৰিদীপ বৰা পিতাৰ নাম: খগেন বৰা ঘৰ নং : 22 বয়স : 46 লিঙ্গ : পুৰুষ	HGC3035629	ফটো উপলব্ধ	116 নাম : ৰূপজ্যোতি বৰা স্বামীৰ নাম: ত্ৰিদীপ বৰা ঘৰ নং : 22 বয়স : 38 লিঙ্গ : মহিলা	HGC0053686	ফটো উপলব্ধ	117 নাম : কনক দে স্বামীৰ নাম: চিত্তৰঞ্জন দে ঘৰ নং : 20 বয়স : 81 লিঙ্গ : মহিলা	HGC3035641	ফটো উপলব্ধ
118 নাম : দুলাল দে পিতাৰ নাম: চিত্তৰঞ্জন দে ঘৰ নং : 20 বয়স : 50 লিঙ্গ : পুৰুষ	HGC3035663	ফটো উপলব্ধ	119 নাম : জোনমনি বৰা স্বামীৰ নাম: জয়ন্ত বৰুৱা ঘৰ নং : 23 বয়স : 30 লিঙ্গ : মহিলা	PWX0098624	ফটো উপলব্ধ	120 নাম : দিলিপ দে পিতাৰ নাম: চিত্তৰঞ্জন দে ঘৰ নং : 20 বয়স : 50 লিঙ্গ : পুৰুষ	HGC3035652	ফটো উপলব্ধ

121 নাম : শীলা দে স্বামীৰ নাম: দিলীপ দে ঘৰ নং : ১৩ক বয়স : 46 লিঙ্গ : মহিলা	HGC3035685 ফটো উপলব্ধ	122 নাম : সুশীল কুমাৰ দাস পিতাৰ নাম: দেবেন্দ্ৰ নাথ দাস ঘৰ নং : ২৪ বয়স : 76 লিঙ্গ : পুৰুষ	HGC3035696 ফটো উপলব্ধ	123 নাম : কৃষ্ণবানী দাস স্বামীৰ নাম: সুশীল কুমাৰ দাস ঘৰ নং : ২৪ বয়স : 66 লিঙ্গ : মহিলা	HGC3035709 ফটো উপলব্ধ
124 নাম : মিতালী দাস পিতাৰ নাম: সুশীল কুমাৰ দাস ঘৰ নং : ২৪ বয়স : 49 লিঙ্গ : মহিলা	HGC3035710 ফটো উপলব্ধ	125 নাম : পাচুগোপাল দাস পিতাৰ নাম: সুশীল কুমাৰ দাস ঘৰ নং : ২৪ বয়স : 46 লিঙ্গ : পুৰুষ	HGC3035732 ফটো উপলব্ধ	126 নাম : কল্পনা বৰা স্বামীৰ নাম: শংকৰ বৰা ঘৰ নং : 24 বয়স : 24 লিঙ্গ : মহিলা	PWX0080374 ফটো উপলব্ধ
127 নাম : জ্যোৎস্না ধৰ স্বামীৰ নাম: বানা ধৰ ঘৰ নং : ২৫ বয়স : 80 লিঙ্গ : মহিলা	HGC3035765 ফটো উপলব্ধ	128 নাম : প্ৰবীৰ ধৰ পিতাৰ নাম: বানা ধৰ ঘৰ নং : ২৫ বয়স : 50 লিঙ্গ : পুৰুষ	HGC3035776 ফটো উপলব্ধ	129 নাম : বানু ধৰ পিতাৰ নাম: বানা ধৰ ঘৰ নং : ২৫ বয়স : 39 লিঙ্গ : মহিলা	HGC3035787 ফটো উপলব্ধ
130 নাম : বমেশ ধৰ পিতাৰ নাম: চন্দ্ৰমোহন ধৰ ঘৰ নং : ২৬ বয়স : 77 লিঙ্গ : পুৰুষ	HGC3035801 ফটো উপলব্ধ	131 নাম : প্ৰনব ধৰ পিতাৰ নাম: বমেশ ধৰ ঘৰ নং : ২৬ বয়স : 49 লিঙ্গ : পুৰুষ	HGC3035834 ফটো উপলব্ধ	132 নাম : অনপ ধৰ পিতাৰ নাম: বমেশ ধৰ ঘৰ নং : ২৬ বয়স : 40 লিঙ্গ : পুৰুষ	HGC3035845 ফটো উপলব্ধ
133 নাম : মামনী ধৰ স্বামীৰ নাম: প্ৰণৱ ধৰ ঘৰ নং : 26 বয়স : 39 লিঙ্গ : মহিলা	HGC0577403 ফটো উপলব্ধ	134 নাম : অনমাই দাস স্বামীৰ নাম: জিতুমানি দাস ঘৰ নং : 26ক বয়স : 38 লিঙ্গ : মহিলা	HGC0323154 ফটো উপলব্ধ	135 নাম : কল্পনা দাস মাতৃৰ নাম: ৰূপহী দাস ঘৰ নং : ২৬ক বয়স : 46 লিঙ্গ : মহিলা	HGC3035867 ফটো উপলব্ধ
136 নাম : জিতুমানি দাস পিতাৰ নাম: ৰূপহী দাস ঘৰ নং : ২৬ক বয়স : 40 লিঙ্গ : পুৰুষ	HGC3035889 ফটো উপলব্ধ	137 নাম : সীমান্ত বৰা পিতাৰ নাম: অকন বৰা ঘৰ নং : ২৮ বয়স : 40 লিঙ্গ : পুৰুষ	HGC3035925 ফটো উপলব্ধ	138 নাম : অনীল বৰা পিতাৰ নাম: মোহন বৰা ঘৰ নং : 28 বয়স : 26 লিঙ্গ : পুৰুষ	HGC1433960 ফটো উপলব্ধ
139 নাম : পিংকী দুৱৰা পিতাৰ নাম: পূৰ্ণ দুৱৰা ঘৰ নং : 28 বয়স : 23 লিঙ্গ : মহিলা	PWX0040055 ফটো উপলব্ধ	140 নাম : ইন্দিৰা বৰা পিতাৰ নাম: মোহন বৰা ঘৰ নং : 28ক বয়স : 29 লিঙ্গ : মহিলা	HGC0323584 ফটো উপলব্ধ	141 নাম : অমিত বৰা পিতাৰ নাম: মোহন বৰা ঘৰ নং : 28ক বয়স : 28 লিঙ্গ : পুৰুষ	HGC0323550 ফটো উপলব্ধ
142 নাম : মোহন বৰা পিতাৰ নাম: অকন বৰা ঘৰ নং : ২৮ক বয়স : 46 লিঙ্গ : পুৰুষ	HGC3035936 ফটো উপলব্ধ	143 নাম : জয়ন্তী বৰা স্বামীৰ নাম: মোহন বৰা ঘৰ নং : ২৮ক বয়স : 46 লিঙ্গ : মহিলা	HGC3035947 ফটো উপলব্ধ	144 নাম : বুলু বৰা স্বামীৰ নাম: দেবেন বৰা ঘৰ নং : ২৯ বয়স : 66 লিঙ্গ : মহিলা	HGC3035969 ফটো উপলব্ধ
145 নাম : ৰঞ্জন বৰা পিতাৰ নাম: দেবেন বৰা ঘৰ নং : ২৯ বয়স : 43 লিঙ্গ : পুৰুষ	HGC3035970 ফটো উপলব্ধ	146 নাম : শংকৰ বৰা পিতাৰ নাম: দেবেন বৰা ঘৰ নং : ২৯ বয়স : 39 লিঙ্গ : পুৰুষ	HGC3035992 ফটো উপলব্ধ	147 নাম : কুসুম বৰা স্বামীৰ নাম: ৰঞ্জন বৰা ঘৰ নং : ২৯ বয়স : 36 লিঙ্গ : মহিলা	HGC3035981 ফটো উপলব্ধ
148 নাম : লোহিত বৰা পিতাৰ নাম: দেবেন বৰা ঘৰ নং : 29 বয়স : 25 লিঙ্গ : পুৰুষ	HGC0526434 ফটো উপলব্ধ	149 নাম : দেবা বৰা পিতাৰ নাম: শংকৰ বৰা ঘৰ নং : 29 বয়স : 20 লিঙ্গ : পুৰুষ	PWX0019125 ফটো উপলব্ধ	150 নাম : লকী নাৰ্জাৰী শইকীয়া স্বামীৰ নাম: জান শইকীয়া ঘৰ নং : 29 ঘ বয়স : 23 লিঙ্গ : মহিলা	PWX0059923 ফটো উপলব্ধ



151 নাম : মুগাংক বৰা পিতাৰ নাম: ছবিৰাম বৰা ঘৰ নং : 29 খ বয়স : 21 লিঙ্গ : পুৰুষ	PWX0027227 ফটো উপলব্ধ	152 নাম : দিব্যজ্যোতি বৰা পিতাৰ নাম: ছবিৰাম বৰা ঘৰ নং : 29 খ বয়স : 28 লিঙ্গ : পুৰুষ	HGC0513150 ফটো উপলব্ধ	153 নাম : জান শইকিয়া পিতাৰ নাম: মনজিত শইকিয়া ঘৰ নং : 29 খ বয়স : 25 লিঙ্গ : পুৰুষ	HGC1474543 ফটো উপলব্ধ
154 নাম : ছবি ৰাম বৰা পিতাৰ নাম: হেম বৰা ঘৰ নং : 29 খ বয়স : 60 লিঙ্গ : পুৰুষ	HGC3036064 ফটো উপলব্ধ	155 নাম : স্বপ্না বৰা স্বামীৰ নাম: ছবিৰাম বৰা ঘৰ নং : 29 খ বয়স : 50 লিঙ্গ : মহিলা	HGC3036075 ফটো উপলব্ধ	156 নাম : মনজিত শইকিয়া পিতাৰ নাম: কমল শইকিয়া ঘৰ নং : 29 খ বয়স : 43 লিঙ্গ : পুৰুষ	HGC3036042 ফটো উপলব্ধ
157 নাম : প্রভাত বৰা পিতাৰ নাম: দেবেন বৰা ঘৰ নং : 29 খ বয়স : 43 লিঙ্গ : পুৰুষ	HGC3036020 ফটো উপলব্ধ	158 নাম : অলকা বৰা স্বামীৰ নাম: প্রভাত বৰা ঘৰ নং : 29 খ বয়স : 38 লিঙ্গ : মহিলা	HGC3036031 ফটো উপলব্ধ	159 নাম : অঞ্জনা শইকিয়া স্বামীৰ নাম: মনজিত শইকিয়া ঘৰ নং : 29 খ বয়স : 36 লিঙ্গ : মহিলা	HGC3036053 ফটো উপলব্ধ
160 নাম : বিতামণি শইকিয়া মাতৃৰ নাম: জ্যোতিপ্ৰভা শইকিয়া শইকিয়া ঘৰ নং : 30 বয়স : 25 লিঙ্গ : মহিলা	HGC1503184 ফটো উপলব্ধ	161 নাম : অনপমা বৰুৱা স্বামীৰ নাম: হৰেন বৰুৱা ঘৰ নং : 31 বয়স : 40 লিঙ্গ : মহিলা	HGC0402594 ফটো উপলব্ধ	162 নাম : তৰন বৰা পিতাৰ নাম: জন্মি বৰা ঘৰ নং : 32 বয়স : 73 লিঙ্গ : পুৰুষ	HGC3036122 ফটো উপলব্ধ
163 নাম : মিন্টু বৰা পিতাৰ নাম: তৰন বৰা ঘৰ নং : 32 বয়স : 37 লিঙ্গ : পুৰুষ	HGC3036133 ফটো উপলব্ধ	164 নাম : মোহন চাহ পিতাৰ নাম: হৰিনাৰায়ন চাহ ঘৰ নং : 33 বয়স : 72 লিঙ্গ : পুৰুষ	HGC3036188 ফটো উপলব্ধ	165 নাম : বলিন দিহিঙ্গীয়া পিতাৰ নাম: বলোৰাম দিহিঙ্গীয়া ঘৰ নং : 33 বয়স : 54 লিঙ্গ : পুৰুষ	HGC3036166 ফটো উপলব্ধ
166 নাম : ৰমী দিহিঙ্গীয়া স্বামীৰ নাম: বলিন দিহিঙ্গীয়া ঘৰ নং : 33 বয়স : 43 লিঙ্গ : মহিলা	HGC3036177 ফটো উপলব্ধ	167 নাম : নয়নমনি দিহিঙ্গীয়া পিতাৰ নাম: বালিন দিহিঙ্গীয়া ঘৰ নং : 33 বয়স : 22 লিঙ্গ : মহিলা	HGC1434422 ফটো উপলব্ধ	168 নাম : ৰামানন্দ চাহ পিতাৰ নাম: হৰিনাৰায়ন চাহ ঘৰ নং : 38 বয়স : 63 লিঙ্গ : পুৰুষ	HGC3036202 ফটো উপলব্ধ
169 নাম : ৰেখা চাহ স্বামীৰ নাম: ৰামানন্দ চাহ ঘৰ নং : 38 বয়স : 50 লিঙ্গ : মহিলা	HGC3036213 ফটো উপলব্ধ	170 নাম : চম্পা চাহ স্বামীৰ নাম: মোহন চাহ ঘৰ নং : 38 বয়স : 50 লিঙ্গ : মহিলা	HGC3036199 ফটো উপলব্ধ	171 নাম : অনন্যা চাহ পিতাৰ নাম: ৰামানন্দ চাহ ঘৰ নং : 34 বয়স : 26 লিঙ্গ : মহিলা	PWX0054007 ফটো উপলব্ধ
172 নাম : পায়েল চাহ পিতাৰ নাম: ৰামানন্দ চাহ ঘৰ নং : 34 বয়স : 24 লিঙ্গ : মহিলা	PWX0054072 ফটো উপলব্ধ	173 নাম : বাদামী চাহ স্বামীৰ নাম: ভগৱান চাহ ঘৰ নং : 38 বয়স : 66 লিঙ্গ : মহিলা	HGC3036235 ফটো উপলব্ধ	174 নাম : ৰাজকুমাৰ চাহ পিতাৰ নাম: ভগৱান চাহ ঘৰ নং : 38 বয়স : 43 লিঙ্গ : পুৰুষ	HGC3036268 ফটো উপলব্ধ
175 নাম : চান্তা চাহ স্বামীৰ নাম: ৰাজকুমাৰ চাহ ঘৰ নং : 38 বয়স : 39 লিঙ্গ : মহিলা	HGC3036279 ফটো উপলব্ধ	176 নাম : প্ৰেম কুমাৰ চাহ পিতাৰ নাম: ভগৱান চাহ ঘৰ নং : 38 বয়স : 38 লিঙ্গ : পুৰুষ	HGC3036257 ফটো উপলব্ধ	S 177 নাম : গকুল চাহ পিতাৰ নাম: হৰিহৰ চাহ ঘৰ নং : 38 বয়স : 72 লিঙ্গ : পুৰুষ	HGC3036280 ফটো উপলব্ধ
178 নাম : সৰস্বতী চাহ স্বামীৰ নাম: গকুল চাহ ঘৰ নং : 38 বয়স : 53 লিঙ্গ : মহিলা	HGC3036291 ফটো উপলব্ধ	179 নাম : বিনা চাহ স্বামীৰ নাম: মহেশ চাহ ঘৰ নং : 35 বয়স : 39 লিঙ্গ : মহিলা	HGC0289462 ফটো উপলব্ধ	180 নাম : ৰমেশ চাহ পিতাৰ নাম: গকুল চাহ ঘৰ নং : 35 বয়স : 34 লিঙ্গ : পুৰুষ	HGC0273573 ফটো উপলব্ধ



181 নাম : দিব্যজ্যোতি দিহিঙীয়া মাতৃৰ নাম: চন্দন দিহিঙীয়া ঘৰ নং : ৩৫ বয়স : 30 লিঙ্গ : পুৰুষ	HGC2289727 ফটো উপলব্ধ	182 নাম : অংকিত চাহু পিতাৰ নাম: গনেশ চাহু ঘৰ নং : 35 বয়স : 19 লিঙ্গ : পুৰুষ	PWX0130245 ফটো উপলব্ধ	183 নাম : লক্ষী নন্দন দিহিঙীয়া পিতাৰ নাম: চন্দন দিহিঙীয়া ঘৰ নং : 35 বয়স : 19 লিঙ্গ : পুৰুষ	PWX0131581 ফটো উপলব্ধ
184 নাম : চন্দন দিহিঙীয়া পিতাৰ নাম: বলোৰাম দিহিঙীয়া ঘৰ নং : ৩৫ক বয়স : 59 লিঙ্গ : পুৰুষ	HGC3036348 ফটো উপলব্ধ	185 নাম : পুনীমা দিহিঙীয়া স্বামীৰ নাম: চন্দন দিহিঙীয়া ঘৰ নং : ৩৫ক বয়স : 53 লিঙ্গ : মহিলা	HGC3036359 ফটো উপলব্ধ	186 নাম : গনেশ চাহু পিতাৰ নাম: গকুল চাহু ঘৰ নং : ৩৫ক বয়স : 43 লিঙ্গ : পুৰুষ	HGC3036315 ফটো উপলব্ধ
187 নাম : বিন্দু চাহু স্বামীৰ নাম: গনেশ চাহু ঘৰ নং : ৩৫ বয়স : 40 লিঙ্গ : মহিলা	HGC3036326 ফটো উপলব্ধ	188 নাম : মহেশ চাহু পিতাৰ নাম: গকুল চাহু ঘৰ নং : ৩৫ক বয়স : 36 লিঙ্গ : পুৰুষ	HGC3036337 ফটো উপলব্ধ	189 নাম : এনিছা চৌধুৰী পিতাৰ নাম: হেমন্ত চৌধুৰী ঘৰ নং : ৩৭ বয়স : 25 লিঙ্গ : মহিলা	HGC1248715 ফটো উপলব্ধ
190 নাম : মাধব দাস পিতাৰ নাম: ৰূপেশ্বৰ দাস ঘৰ নং : ৩৮ বয়স : 50 লিঙ্গ : পুৰুষ	HGC3036382 ফটো উপলব্ধ	191 নাম : বসন্ত দাস পিতাৰ নাম: ৰূপেশ্বৰ দাস ঘৰ নং : ৩৮ বয়স : 46 লিঙ্গ : পুৰুষ	HGC3036406 ফটো উপলব্ধ	192 নাম : কল্পনা দাস স্বামীৰ নাম: মাধব দাস ঘৰ নং : ৩৮ বয়স : 45 লিঙ্গ : মহিলা	HGC3036393 ফটো উপলব্ধ
193 নাম : ময়ূৰী দাস স্বামীৰ নাম: বসন্ত দাস ঘৰ নং : ৩৮ বয়স : 41 লিঙ্গ : মহিলা	HGC0504944 ফটো উপলব্ধ	194 নাম : উৎপল দাস পিতাৰ নাম: ৰূপেশ্বৰ দাস ঘৰ নং : ৩৮ বয়স : 40 লিঙ্গ : পুৰুষ	HGC3036371 ফটো উপলব্ধ	195 নাম : দেৱজিত দাস পিতাৰ নাম: বসন্ত দাস ঘৰ নং : 38 বয়স : 27 লিঙ্গ : পুৰুষ	HGC0292946 ফটো উপলব্ধ
196 নাম : দ্বীপজ্যোতি দাস পিতাৰ নাম: মাধৱ দাস ঘৰ নং : 38 বয়স : 26 লিঙ্গ : পুৰুষ	HGC0542167 ফটো উপলব্ধ	197 নাম : কৃষ্ণ চাহু পিতাৰ নাম: মোহন চাহু ঘৰ নং : 38 বয়স : 24 লিঙ্গ : পুৰুষ	HGC3488012 ফটো উপলব্ধ	198 নাম : ৰূপম দাস পিতাৰ নাম: মাধব দাস ঘৰ নং : 38 বয়স : 21 লিঙ্গ : পুৰুষ	PWX0110494 ফটো উপলব্ধ
D 199 নাম : অম্বিকা নাথ ভট্টাচাৰ্য্য পিতাৰ নাম: গোপীনাথ ভট্টাচাৰ্য্য ঘৰ নং : 82 বয়স : 86 লিঙ্গ : পুৰুষ	HGC3036428 ফটো উপলব্ধ	D 200 নাম : মিনাকুম্বাৰী ভট্টাচাৰ্য্য স্বামীৰ নাম: অম্বিকা নাথ ভট্টাচাৰ্য্য ঘৰ নং : 82 বয়স : 83 লিঙ্গ : মহিলা	HGC3036439 ফটো উপলব্ধ	D 201 নাম : নিৰঞ্জন ভট্টাচাৰ্য্য পিতাৰ নাম: অম্বিকা নাথ ভট্টাচাৰ্য্য ঘৰ নং : 82 বয়স : 46 লিঙ্গ : পুৰুষ	HGC3036451 ফটো উপলব্ধ
D 202 নাম : পুষ্পঞ্জলী ভট্টাচাৰ্য্য পিতাৰ নাম: অম্বিকা নাথ ভট্টাচাৰ্য্য ঘৰ নং : 82 বয়স : 45 লিঙ্গ : মহিলা	HGC3036440 ফটো উপলব্ধ	203 নাম : হেমেশ্বৰী দাস স্বামীৰ নাম: ভিঙাই দাস ঘৰ নং : 8৩ বয়স : 66 লিঙ্গ : মহিলা	HGC3036473 ফটো উপলব্ধ	204 নাম : ভিঙাই দাস পিতাৰ নাম: মোচাই দাস ঘৰ নং : 8৩ বয়স : 63 লিঙ্গ : পুৰুষ	HGC3036462 ফটো উপলব্ধ
205 নাম : বাপধন দাস পিতাৰ নাম: ভিঙাই দাস ঘৰ নং : 8৩ বয়স : 61 লিঙ্গ : পুৰুষ	HGC3036484 ফটো উপলব্ধ	206 নাম : বানেশ্বৰ দাস পিতাৰ নাম: ভিঙাই দাস ঘৰ নং : 8৩ বয়স : 47 লিঙ্গ : পুৰুষ	HGC3036495 ফটো উপলব্ধ	207 নাম : তৰা দাস পিতাৰ নাম: ভিঙাই দাস ঘৰ নং : 43 বয়স : 39 লিঙ্গ : মহিলা	HGC0323212 ফটো উপলব্ধ
208 নাম : মামনী দাস স্বামীৰ নাম: বাপধন দাস ঘৰ নং : 43 বয়স : 34 লিঙ্গ : মহিলা	HGC0298216 ফটো উপলব্ধ	209 নাম : জয়ন্ত সন্দিকৈ পিতাৰ নাম: বাবুলী সন্দিকৈ ঘৰ নং : 44 বয়স : 27 লিঙ্গ : পুৰুষ	HGC0323360 ফটো উপলব্ধ	210 নাম : দিপিকা বৰা স্বামীৰ নাম: শ্যাম বৰা ঘৰ নং : 8৫ বয়স : 54 লিঙ্গ : মহিলা	HGC3036519 ফটো উপলব্ধ



211	HGC3036508	নাম : শ্যাম বৰা পিতাৰ নাম: ৰামনাথ বৰা ঘৰ নং : 8৫ বয়স : 41 লিঙ্গ : পুৰুষ	ফটো উপলব্ধ	212	HGC0300277	নাম : অংকুৰ বৰা পিতাৰ নাম: শ্যাম বৰা ঘৰ নং : 45 বয়স : 30 লিঙ্গ : পুৰুষ	ফটো উপলব্ধ	213	HGC3036531	নাম : বাসন্তী দাস স্বামীৰ নাম: বুবুল দাস ঘৰ নং : 8৬ বয়স : 46 লিঙ্গ : মহিলা	ফটো উপলব্ধ
214	HGC3036542	নাম : শ্ৰেণী দাস স্বামীৰ নাম: বুবুল দাস ঘৰ নং : 8৬ বয়স : 43 লিঙ্গ : মহিলা	ফটো উপলব্ধ	215	HGC3489929	নাম : ৰূপক দাস পিতাৰ নাম: বাবুল দাস ঘৰ নং : 8৬ বয়স : 28 লিঙ্গ : পুৰুষ	ফটো উপলব্ধ	216	HGC3489911	নাম : পল্লৱী দাস স্বামীৰ নাম: ৰূপক দাস ঘৰ নং : 8৬ বয়স : 27 লিঙ্গ : মহিলা	ফটো উপলব্ধ
217	HGC3036553	নাম : হেমোৰাম দাস পিতাৰ নাম: অলিৰাম দাস ঘৰ নং : 8৭ বয়স : 68 লিঙ্গ : পুৰুষ	ফটো উপলব্ধ	218	HGC3036564	নাম : হেমেশ্বৰী দাস স্বামীৰ নাম: হেমোৰাম দাস ঘৰ নং : 8৭ বয়স : 63 লিঙ্গ : মহিলা	ফটো উপলব্ধ	219	HGC3036586	নাম : বুবুনি দাস পিতাৰ নাম: হেমোৰাম দাস ঘৰ নং : 8৭ বয়স : 36 লিঙ্গ : পুৰুষ	ফটো উপলব্ধ
220	HGC0302208	নাম : নিৰ্মালী দাস স্বামীৰ নাম: বুবুনি দাস ঘৰ নং : 47 বয়স : 30 লিঙ্গ : মহিলা	ফটো উপলব্ধ	221	PWX0129882	নাম : ৰাজীৱ হাজৰিকা পিতাৰ নাম: মহেন্দ্ৰ হাজৰিকা ঘৰ নং : 47 বয়স : 21 লিঙ্গ : পুৰুষ	ফটো উপলব্ধ	222	HGC1148808	নাম : ভৈৰৱ জ্যোতি হাজৰিকা পিতাৰ নাম: মহেন্দ্ৰ হাজৰিকা ঘৰ নং : 47 গ বয়স : 25 লিঙ্গ : পুৰুষ	ফটো উপলব্ধ
223	HGC0450031	নাম : মানস জ্যোতি দাস পিতাৰ নাম: অমল দাস ঘৰ নং : 8৭৬ বয়স : 27 লিঙ্গ : পুৰুষ	ফটো উপলব্ধ	224	HGC0450106	নাম : শ্ৰেণী দাস পিতাৰ নাম: অমল দাস ঘৰ নং : 8৭৬ বয়স : 26 লিঙ্গ : মহিলা	ফটো উপলব্ধ	225	HGC3036677	নাম : অমল দাস পিতাৰ নাম: ঘনকান্ত দাস ঘৰ নং : 8৭৬ বয়স : 56 লিঙ্গ : পুৰুষ	ফটো উপলব্ধ
226	HGC3036655	নাম : দিলিপ দাস পিতাৰ নাম: ঘনকান্ত দাস ঘৰ নং : 8৭ঘ বয়স : 54 লিঙ্গ : পুৰুষ	ফটো উপলব্ধ	227	HGC3036622	নাম : হেমপ্ৰভা দাস স্বামীৰ নাম: প্ৰফুল্ল দাস ঘৰ নং : 8৭খ বয়স : 53 লিঙ্গ : মহিলা	ফটো উপলব্ধ	228	HGC3036633	নাম : মহেন্দ্ৰ হাজৰিকা পিতাৰ নাম: খগেন হাজৰিকা ঘৰ নং : 8৭গ বয়স : 53 লিঙ্গ : পুৰুষ	ফটো উপলব্ধ
229	HGC3036702	নাম : ৰবিধৰ দাস পিতাৰ নাম: মনেশ্বৰী দাস ঘৰ নং : 8৭ঙ বয়স : 53 লিঙ্গ : পুৰুষ	ফটো উপলব্ধ	230	HGC3036597	নাম : অপু শইকীয়া পিতাৰ নাম: ভোগৰাম শইকীয়া ঘৰ নং : 8৭ক বয়স : 52 লিঙ্গ : পুৰুষ	ফটো উপলব্ধ	231	HGC3036713	নাম : পবিত্ৰ দাস পিতাৰ নাম: মনেশ্বৰী দাস ঘৰ নং : 8৭ঙ বয়স : 51 লিঙ্গ : পুৰুষ	ফটো উপলব্ধ
232	HGC3036688	নাম : বিউতী দাস স্বামীৰ নাম: অমল দাস ঘৰ নং : 8৭ঙ বয়স : 44 লিঙ্গ : মহিলা	ফটো উপলব্ধ	233	HGC3036666	নাম : মৌচুমী দাস স্বামীৰ নাম: দিলিপ দাস ঘৰ নং : 8৭ঘ বয়স : 43 লিঙ্গ : মহিলা	ফটো উপলব্ধ	234	HGC0143297	নাম : ৰান দাস স্বামীৰ নাম: ৰবিধৰ দাস ঘৰ নং : 8৭ঙ বয়স : 37 লিঙ্গ : মহিলা	ফটো উপলব্ধ
235	HGC3036735	নাম : উমা দাস পিতাৰ নাম: মনেশ্বৰী দাস ঘৰ নং : 8৮ বয়স : 56 লিঙ্গ : পুৰুষ	ফটো উপলব্ধ	236	HGC3036757	নাম : দুদ দাস পিতাৰ নাম: মনেশ্বৰী দাস ঘৰ নং : 8৮ বয়স : 45 লিঙ্গ : পুৰুষ	ফটো উপলব্ধ	237	HGC3036746	নাম : নিৰ দাস স্বামীৰ নাম: উমা দাস ঘৰ নং : 8৮ বয়স : 41 লিঙ্গ : মহিলা	ফটো উপলব্ধ
238	HGC3036779	নাম : অপু দাস পিতাৰ নাম: মনেশ্বৰী দাস ঘৰ নং : 8৮ বয়স : 40 লিঙ্গ : পুৰুষ	ফটো উপলব্ধ	239	HGC3036780	নাম : ৰূপালী দাস স্বামীৰ নাম: অপু দাস ঘৰ নং : 8৮ বয়স : 39 লিঙ্গ : মহিলা	ফটো উপলব্ধ	240	HGC3036768	নাম : ৰেন দাস স্বামীৰ নাম: দুদ দাস ঘৰ নং : 8৮ বয়স : 38 লিঙ্গ : মহিলা	ফটো উপলব্ধ



241 নাম : প্ৰবিন দাস পিতাৰ নাম: ভদ্ৰেশ্বৰী দাস ঘৰ নং : 8৮ বয়স : 36 লিঙ্গ : পুৰুষ	HGC3036724 ফটো উপলব্ধ	242 নাম : মঞ্জুমায়া গোস্বামী স্বামীৰ নাম: মহিনা গোস্বামী ঘৰ নং : 48 বয়স : 36 লিঙ্গ : মহিলা	HGC0275131 ফটো উপলব্ধ	243 নাম : হেমন্ত দাস পিতাৰ নাম: উমা দাস ঘৰ নং : 8৮ বয়স : 32 লিঙ্গ : পুৰুষ	HGC3045623 ফটো উপলব্ধ
244 নাম : লিপু দাস পিতাৰ নাম: দুদু দাস ঘৰ নং : 8৮ বয়স : 26 লিঙ্গ : পুৰুষ	HGC0499004 ফটো উপলব্ধ	245 নাম : বানী দাস পিতাৰ নাম: অপু দাস ঘৰ নং : 48 বয়স : 21 লিঙ্গ : মহিলা	PWX0028175 ফটো উপলব্ধ	246 নাম : বিকাশ দাস পিতাৰ নাম: দুদু দাস ঘৰ নং : 48 বয়স : 21 লিঙ্গ : পুৰুষ	PWX0110502 ফটো উপলব্ধ
247 নাম : প্ৰীতি নাথ দাস স্বামীৰ নাম: লিপু দাস ঘৰ নং : 48 বয়স : 20 লিঙ্গ : মহিলা	PWX0052217 ফটো উপলব্ধ	S 248 নাম : বিকাশ দাস পিতাৰ নাম: দুদু দাস ঘৰ নং : 48 বয়স : 19 লিঙ্গ : পুৰুষ	PWX0103630 ফটো উপলব্ধ	249 নাম : কন্তী গোস্বামী পিতাৰ নাম: সৰুমন গোস্বামী ঘৰ নং : 8৯ বয়স : 56 লিঙ্গ : পুৰুষ	HGC3036791 ফটো উপলব্ধ
250 নাম : আইমনি গোস্বামী স্বামীৰ নাম: কন্তী গোস্বামী ঘৰ নং : 8৯ বয়স : 40 লিঙ্গ : মহিলা	HGC3036804 ফটো উপলব্ধ	251 নাম : শৰত গোস্বামী পিতাৰ নাম: কন্তী গোস্বামী ঘৰ নং : 8৯ বয়স : 33 লিঙ্গ : পুৰুষ	HGC3045394 ফটো উপলব্ধ	252 নাম : তুৰিছট বৰুৱা স্বামীৰ নাম: শৰত গোস্বামী ঘৰ নং : 8৯ বয়স : 30 লিঙ্গ : মহিলা	HGC0147207 ফটো উপলব্ধ
253 নাম : সাৰদা দাস স্বামীৰ নাম: মিলিকাই দাস ঘৰ নং : ৫০ বয়স : 81 লিঙ্গ : মহিলা	HGC3036826 ফটো উপলব্ধ	254 নাম : নিতানন্দ বৰা পিতাৰ নাম: মিলিকাই বৰা ঘৰ নং : 51 বয়স : 54 লিঙ্গ : পুৰুষ	PWX0085993 ফটো উপলব্ধ	255 নাম : পাপৰি বৰা স্বামীৰ নাম: নিতানন্দ বৰা ঘৰ নং : 51 বয়স : 51 লিঙ্গ : মহিলা	PWX0086025 ফটো উপলব্ধ
256 নাম : চন্দ্ৰেশ্বৰ দাস পিতাৰ নাম: ঘনমনি দাস ঘৰ নং : ৫২ বয়স : 63 লিঙ্গ : পুৰুষ	HGC3036837 ফটো উপলব্ধ	257 নাম : হেমী দাস স্বামীৰ নাম: চন্দ্ৰেশ্বৰ দাস ঘৰ নং : ৫২ বয়স : 53 লিঙ্গ : মহিলা	HGC3036848 ফটো উপলব্ধ	258 নাম : চেমন্ত দাস পিতাৰ নাম: চন্দ্ৰেশ্বৰ দাস ঘৰ নং : ৫২ বয়স : 40 লিঙ্গ : পুৰুষ	HGC3045383 ফটো উপলব্ধ
259 নাম : মৌচুমী দাস স্বামীৰ নাম: চেমন্ত দাস ঘৰ নং : ৫২ বয়স : 35 লিঙ্গ : মহিলা	HGC0154229 ফটো উপলব্ধ	260 নাম : নিপেন দাস পিতাৰ নাম: মিলিকাই দাস ঘৰ নং : ৫৩ বয়স : 49 লিঙ্গ : পুৰুষ	HGC3036860 ফটো উপলব্ধ	261 নাম : জৰি দাস স্বামীৰ নাম: নিপেন দাস ঘৰ নং : ৫৩ বয়স : 46 লিঙ্গ : মহিলা	HGC3036871 ফটো উপলব্ধ
262 নাম : নৱ দাস পিতাৰ নাম: নিপেন দাস ঘৰ নং : 53খ বয়স : 30 লিঙ্গ : পুৰুষ	HGC0513374 ফটো উপলব্ধ	263 নাম : প্ৰিয়া দাস স্বামীৰ নাম: নৱ দাস ঘৰ নং : 53খ বয়স : 25 লিঙ্গ : মহিলা	HGC0496588 ফটো উপলব্ধ	264 নাম : প্ৰনৱ দাস পিতাৰ নাম: নিপেন দাস ঘৰ নং : 53খ বয়স : 27 লিঙ্গ : পুৰুষ	HGC0513390 ফটো উপলব্ধ
265 নাম : ৰাখী দাস স্বামীৰ নাম: প্ৰনৱ দাস ঘৰ নং : 53খ বয়স : 25 লিঙ্গ : মহিলা	HGC0504787 ফটো উপলব্ধ	266 নাম : মোলান দাস পিতাৰ নাম: পোনাৰাম দাস ঘৰ নং : ৫৪ বয়স : 55 লিঙ্গ : পুৰুষ	HGC3036882 ফটো উপলব্ধ	267 নাম : দিপালী দাস স্বামীৰ নাম: মোলান দাস ঘৰ নং : ৫৪ বয়স : 43 লিঙ্গ : মহিলা	HGC3036893 ফটো উপলব্ধ
268 নাম : বিতোপন দাস পিতাৰ নাম: মোলান দাস ঘৰ নং : ৫৪ বয়স : 33 লিঙ্গ : পুৰুষ	HGC0157438 ফটো উপলব্ধ	269 নাম : ভাইকন দাস পিতাৰ নাম: মোলান দাস ঘৰ নং : ৫৪ বয়স : 31 লিঙ্গ : পুৰুষ	HGC0157545 ফটো উপলব্ধ	270 নাম : মৌচুমী দাস স্বামীৰ নাম: বিতোপন দাস ঘৰ নং : 54 বয়স : 31 লিঙ্গ : মহিলা	PWX0107672 ফটো উপলব্ধ



271 নাম : পৰান দাস পিতাৰ নাম: ভবেন দাস ঘৰ নং : ৫৫ বয়স : 43 লিঙ্গ : পুৰুষ	HGC3036940 ফটো উপলব্ধ	272 নাম : গুন দাস স্বামীৰ নাম: ভবেন দাস ঘৰ নং : ৫৫ বয়স : 42 লিঙ্গ : মহিলা	HGC3036917 ফটো উপলব্ধ	273 নাম : লক্ষন দাস পিতাৰ নাম: ভবেন দাস ঘৰ নং : ৫৫ বয়স : 42 লিঙ্গ : পুৰুষ	HGC3036928 ফটো উপলব্ধ
274 নাম : মৰমী বিশ্বকৰ্মা পিতাৰ নাম: ভবেন দাস ঘৰ নং : ৫৫ বয়স : 40 লিঙ্গ : মহিলা	HGC3036939 ফটো উপলব্ধ	275 নাম : পূৰ্ণিমা দাস স্বামীৰ নাম: পৰান দাস ঘৰ নং : ৫৫ বয়স : 38 লিঙ্গ : মহিলা	HGC3036951 ফটো উপলব্ধ	276 নাম : পৰিষ্কাৰিতা দাস স্বামীৰ নাম: লক্ষন দাস ঘৰ নং : 55 বয়স : 28 লিঙ্গ : মহিলা	HGC0291203 ফটো উপলব্ধ
277 নাম : চিম্পী দাস পিতাৰ নাম: পৰান দাস ঘৰ নং : 55 বয়স : 22 লিঙ্গ : মহিলা	PWX0052076 ফটো উপলব্ধ	278 নাম : জান দাস পিতাৰ নাম: যদু দাস ঘৰ নং : ৫৬ বয়স : 35 লিঙ্গ : মহিলা	HGC0513333 ফটো উপলব্ধ	279 নাম : লক্ষ্যজ্যোতি নাথ পিতাৰ নাম: শীতল নাথ ঘৰ নং : ৫৬ক বয়স : 42 লিঙ্গ : পুৰুষ	HGC3463627 ফটো উপলব্ধ
280 নাম : ৰিমকী দেবী স্বামীৰ নাম: লক্ষ্যজ্যোতি নাথ ঘৰ নং : ৫৬ক বয়স : 32 লিঙ্গ : মহিলা	HGC3463650 ফটো উপলব্ধ	281 নাম : পংকজ গায়ন পিতাৰ নাম: চন্দ্ৰ গায়ন ঘৰ নং : ৫৬ক বয়স : 25 লিঙ্গ : পুৰুষ	HGC0496422 ফটো উপলব্ধ	282 নাম : কিৰন গায়ন স্বামীৰ নাম: চন্দ্ৰ গায়ন ঘৰ নং : ৫৬ক বয়স : 50 লিঙ্গ : মহিলা	HGC3036973 ফটো উপলব্ধ
283 নাম : হৰি দাস পিতাৰ নাম: ডিম্বেশ্বৰ দাস ঘৰ নং : ৫৭ বয়স : 43 লিঙ্গ : পুৰুষ	HGC0513499 ফটো উপলব্ধ	284 নাম : জোনাকী দাস স্বামীৰ নাম: হৰি দাস ঘৰ নং : ৫৭ বয়স : 37 লিঙ্গ : মহিলা	HGC2289749 ফটো উপলব্ধ	285 নাম : যদু দাস পিতাৰ নাম: মিলিকাই দাস ঘৰ নং : ৫৭ক বয়স : 60 লিঙ্গ : পুৰুষ	HGC3036995 ফটো উপলব্ধ
286 নাম : কদমী দাস স্বামীৰ নাম: যদু দাস ঘৰ নং : ৫৭ক বয়স : 55 লিঙ্গ : মহিলা	HGC3037001 ফটো উপলব্ধ	287 নাম : জন দাস বৰা স্বামীৰ নাম: সীমান্ত বৰা ঘৰ নং : ৫৭ক বয়স : 36 লিঙ্গ : মহিলা	HGC3037012 ফটো উপলব্ধ	288 নাম : প্ৰেম দাস পিতাৰ নাম: ৰঘুবীৰ দাস ঘৰ নং : ৫৮ বয়স : 60 লিঙ্গ : পুৰুষ	HGC3037045 ফটো উপলব্ধ
289 নাম : সোণ্টি দাস স্বামীৰ নাম: প্ৰেম দাস ঘৰ নং : ৫৮ বয়স : 55 লিঙ্গ : মহিলা	HGC3037056 ফটো উপলব্ধ	290 নাম : ৰঞ্জন দাস মাতৃৰ নাম: প্ৰেমেশ্বৰ দাস ঘৰ নং : ৫৮ বয়স : 32 লিঙ্গ : পুৰুষ	HGC2289772 ফটো উপলব্ধ	291 নাম : ৰেখামণি দাস শৰ্মা স্বামীৰ নাম: ভবজ্যোতি শৰ্মা ঘৰ নং : ৫৮ বয়স : 27 লিঙ্গ : মহিলা	HGC3450608 ফটো উপলব্ধ
292 নাম : প্ৰেমলাল ধৰ পিতাৰ নাম: প্ৰসন্ন ধৰ ঘৰ নং : 59 বয়স : 65 লিঙ্গ : পুৰুষ	HGC0552901 ফটো উপলব্ধ	293 নাম : কল্পনা ধৰ স্বামীৰ নাম: প্ৰেমলাল ধৰ ঘৰ নং : ৫৯ বয়স : 51 লিঙ্গ : মহিলা	HGC0545624 ফটো উপলব্ধ	294 নাম : নয়নমনি ধৰ পিতাৰ নাম: পংকজ ধৰ ঘৰ নং : ৫৯ বয়স : 37 লিঙ্গ : মহিলা	HGC3037089 ফটো উপলব্ধ
295 নাম : নিপামনি ধৰ পিতাৰ নাম: পংকজ ধৰ ঘৰ নং : ৫৯ বয়স : 33 লিঙ্গ : মহিলা	HGC3037090 ফটো উপলব্ধ	296 নাম : বিনোদ বৰুৱা পিতাৰ নাম: পংকজ ধৰ ঘৰ নং : ৫৯ বয়স : 27 লিঙ্গ : পুৰুষ	HGC0294793 ফটো উপলব্ধ	297 নাম : বৰ্ণালী দত্ত স্বামীৰ নাম: গৌৰাঙ্গ দত্ত ঘৰ নং : ৬০ বয়স : 55 লিঙ্গ : মহিলা	HGC3037114 ফটো উপলব্ধ
298 নাম : জীৱন দত্ত পিতাৰ নাম: গৌৰাঙ্গ দত্ত ঘৰ নং : ৬০ বয়স : 33 লিঙ্গ : পুৰুষ	HGC3045054 ফটো উপলব্ধ	299 নাম : ভাগ্যশ্ৰী বৰা দত্ত স্বামীৰ নাম: জীৱন দত্ত ঘৰ নং : ৬০ বয়স : 31 লিঙ্গ : মহিলা	HGC0608083 ফটো উপলব্ধ	300 নাম : লক্ষীধৰ ভৰালী পিতাৰ নাম: দলু ভৰালী ঘৰ নং : 60ক বয়স : 30 লিঙ্গ : পুৰুষ	HGC0273391 ফটো উপলব্ধ



301 নাম : ডিম্ব দত্ত পিতাৰ নাম: গৌৰাঙ্গ দত্ত ঘৰ নং : ৬০ বয়স : 30 লিঙ্গ : পুৰুষ	HGC2289567 ফটো উপলব্ধ	302 নাম : জানমণি ভৰালী অন্যান্য: দলু ভৰালী ঘৰ নং : 60 ক বয়স : 23 লিঙ্গ : মহিলা	HGC1333848 ফটো উপলব্ধ	303 নাম : মনু ভৰালী পিতাৰ নাম: দলু ভৰালী ঘৰ নং : ৬০ক বয়স : 30 লিঙ্গ : পুৰুষ	HGC0513341 ফটো উপলব্ধ
304 নাম : নিতুমনি দাস স্বামীৰ নাম: লক্ষ্মীধৰ ভৰালী ঘৰ নং : 60ক বয়স : 20 লিঙ্গ : মহিলা	PWX0088450 ফটো উপলব্ধ	305 নাম : দলু ভৰালী পিতাৰ নাম: সোনেশ্বৰ ভৰালী ঘৰ নং : ৬০ক বয়স : 65 লিঙ্গ : পুৰুষ	HGC3037125 ফটো উপলব্ধ	306 নাম : ভদ্রেশ্বৰি ভৰালী স্বামীৰ নাম: দলু ভৰালী ঘৰ নং : ৬০ক বয়স : 54 লিঙ্গ : মহিলা	HGC3037136 ফটো উপলব্ধ
307 নাম : উদ্ধৱ ভৰালী পিতাৰ নাম: দলু ভৰালী ঘৰ নং : ৬০ক বয়স : 36 লিঙ্গ : পুৰুষ	HGC3037147 ফটো উপলব্ধ	308 নাম : নিৰু গগৈ ভৰালী স্বামীৰ নাম: উদ্ধৱ ভৰালী ঘৰ নং : ৬০ক বয়স : 35 লিঙ্গ : মহিলা	HGC0167338 ফটো উপলব্ধ	309 নাম : প্ৰশান্ত ভৰালী পিতাৰ নাম: দলু ভৰালী ঘৰ নং : ৬০ক বয়স : 33 লিঙ্গ : পুৰুষ	HGC3045521 ফটো উপলব্ধ
310 নাম : দধিৰাম দাস পিতাৰ নাম: লেহুৰাম দাস ঘৰ নং : ৬১ বয়স : 70 লিঙ্গ : পুৰুষ	HGC3037158 ফটো উপলব্ধ	311 নাম : পুতলী দাস স্বামীৰ নাম: দধিৰাম দাস ঘৰ নং : ৬১ বয়স : 65 লিঙ্গ : মহিলা	HGC3037169 ফটো উপলব্ধ	312 নাম : ভুবন দাস পিতাৰ নাম: দধিৰাম দাস ঘৰ নং : ৬১ বয়স : 40 লিঙ্গ : পুৰুষ	HGC3037181 ফটো উপলব্ধ
313 নাম : পনিতা দাস স্বামীৰ নাম: ভুবন দাস ঘৰ নং : ৬১ বয়স : 36 লিঙ্গ : মহিলা	HGC3037192 ফটো উপলব্ধ	314 নাম : কুমুদ দাস পিতাৰ নাম: দধিৰাম দাস ঘৰ নং : ৬১ বয়স : 34 লিঙ্গ : পুৰুষ	HGC3037205 ফটো উপলব্ধ	315 নাম : দুলােশ্বৰী স্বৰ্গীয়াৰী পিতাৰ নাম: নগেন স্বৰ্গীয়াৰী ঘৰ নং : 61 বয়স : 34 লিঙ্গ : মহিলা	HGC2306130 ফটো উপলব্ধ
316 নাম : বিনোদ দাস পিতাৰ নাম: ভুবন দাস ঘৰ নং : 61 বয়স : 22 লিঙ্গ : পুৰুষ	HGC1441955 ফটো উপলব্ধ	317 নাম : টুট ধৰ স্বামীৰ নাম: সুখেন ধৰ ঘৰ নং : ৬১ বয়স : 65 লিঙ্গ : মহিলা	HGC3037216 ফটো উপলব্ধ	318 নাম : বনুট ধৰ পিতাৰ নাম: সুখেন ধৰ ঘৰ নং : ৬১ বয়স : 45 লিঙ্গ : পুৰুষ	HGC3037227 ফটো উপলব্ধ
319 নাম : নাৰ্ণুট ধৰ পিতাৰ নাম: সুখেন ধৰ ঘৰ নং : ৬১ বয়স : 43 লিঙ্গ : পুৰুষ	HGC3037238 ফটো উপলব্ধ	320 নাম : বীতা ধৰ স্বামীৰ নাম: বনুট ধৰ ঘৰ নং : ৬১ বয়স : 37 লিঙ্গ : মহিলা	HGC3044915 ফটো উপলব্ধ	321 নাম : বুলুটা ধৰ দে স্বামীৰ নাম: নাৰ্ণুট ধৰ ঘৰ নং : ৬১ বয়স : 36 লিঙ্গ : মহিলা	HGC3037249 ফটো উপলব্ধ
322 নাম : যজ্ঞেশ্বৰ লাহন পিতাৰ নাম: ভদ্ৰ লাহন ঘৰ নং : ৬৩ক বয়স : 30 লিঙ্গ : পুৰুষ	HGC0513218 ফটো উপলব্ধ	323 নাম : নিৰু লাহন স্বামীৰ নাম: ভদ্ৰ লাহন ঘৰ নং : ৬৩ক বয়স : 60 লিঙ্গ : মহিলা	HGC3037307 ফটো উপলব্ধ	324 নাম : বৰ্ণালী লাহন পিতাৰ নাম: ভদ্ৰ লাহন ঘৰ নং : ৬৩ক বয়স : 36 লিঙ্গ : মহিলা	HGC3037318 ফটো উপলব্ধ
325 নাম : বিষ্ণু হাজৰিকা পিতাৰ নাম: খগেন হাজৰিকা ঘৰ নং : ৬৪ক বয়স : 49 লিঙ্গ : পুৰুষ	HGC0544502 ফটো উপলব্ধ	326 নাম : লক্ষ্যপতি হাজৰিকা পিতাৰ নাম: বিষ্ণু হাজৰিকা ঘৰ নং : ৬৪ক বয়স : 25 লিঙ্গ : পুৰুষ	HGC0492744 ফটো উপলব্ধ	327 নাম : মিন হাজৰিকা স্বামীৰ নাম: বিষ্ণু হাজৰিকা ঘৰ নং : ৬৪ক বয়স : 50 লিঙ্গ : মহিলা	HGC3037341 ফটো উপলব্ধ
328 নাম : প্ৰনৱ জ্যোতি হাজৰিকা পিতাৰ নাম: বিষ্ণু হাজৰিকা ঘৰ নং : 64ক বয়স : 28 লিঙ্গ : পুৰুষ	HGC0318725 ফটো উপলব্ধ	329 নাম : মামনী বৰুৱা স্বামীৰ নাম: লক্ষেশ্বৰ বৰা ঘৰ নং : ৬৫ বয়স : 53 লিঙ্গ : মহিলা	HGC3045112 ফটো উপলব্ধ	330 নাম : প্ৰদীপ বৰুৱা পিতাৰ নাম: ধৰ্মেশ্বৰ বৰুৱা ঘৰ নং : ৬৫ বয়স : 51 লিঙ্গ : পুৰুষ	HGC3037410 ফটো উপলব্ধ



331 নাম : অন বৰুৱা স্বামীৰ নাম: মাধব বৰুৱা ঘৰ নং : ৬৫ বয়স : 45 লিঙ্গ : মহিলা	HGC3037409 ফটো উপলব্ধ	332 নাম : জিন্টি বৰুৱা স্বামীৰ নাম: প্রদীপ বৰুৱা ঘৰ নং : ৬৫ বয়স : 44 লিঙ্গ : মহিলা	HGC3037421 ফটো উপলব্ধ	333 নাম : বিজিত বৰুৱা পিতাৰ নাম: ধৰ্মেশ্বৰ বৰুৱা ঘৰ নং : ৬৫ বয়স : 39 লিঙ্গ : পুৰুষ	HGC3044937 ফটো উপলব্ধ
334 নাম : অজিত বৰুৱা পিতাৰ নাম: ধৰ্মেশ্বৰ বৰুৱা ঘৰ নং : ৬৫ বয়স : 36 লিঙ্গ : পুৰুষ	HGC3037385 ফটো উপলব্ধ	335 নাম : গুনলতা বৰুৱা স্বামীৰ নাম: বিজিত বৰুৱা ঘৰ নং : ৬৫ বয়স : 33 লিঙ্গ : মহিলা	HGC3045123 ফটো উপলব্ধ	336 নাম : মামনি হাজৰিকা বৰুৱা স্বামীৰ নাম: অজিত বৰুৱা ঘৰ নং : 65 বয়স : 31 লিঙ্গ : মহিলা	PWX0001859 ফটো উপলব্ধ
337 নাম : ভন বাস্কৰ স্বামীৰ নাম: ভীম বাস্কৰ ঘৰ নং : ৬৬ বয়স : 55 লিঙ্গ : মহিলা	HGC3037443 ফটো উপলব্ধ	338 নাম : লালমোহন বাস্কৰ পিতাৰ নাম: থাৰ্থি বাস্কৰ ঘৰ নং : ৬৬ বয়স : 55 লিঙ্গ : পুৰুষ	HGC3037454 ফটো উপলব্ধ	339 নাম : স্বপন গগৈ পিতাৰ নাম: পৰামানন্দ গগৈ ঘৰ নং : ৬৬ বয়স : 55 লিঙ্গ : পুৰুষ	HGC3037476 ফটো উপলব্ধ
340 নাম : মিন বাস্কৰ স্বামীৰ নাম: লালমোহন বাস্কৰ ঘৰ নং : ৬৬ বয়স : 50 লিঙ্গ : মহিলা	HGC3037487 ফটো উপলব্ধ	341 নাম : মিন গগৈ স্বামীৰ নাম: স্বপন গগৈ ঘৰ নং : ৬৬ বয়স : 46 লিঙ্গ : মহিলা	HGC3037465 ফটো উপলব্ধ	342 নাম : জোন গগৈ পিতাৰ নাম: স্বপন গগৈ ঘৰ নং : 66 বয়স : 37 লিঙ্গ : পুৰুষ	HGC0319848 ফটো উপলব্ধ
343 নাম : হীনা গগৈ স্বামীৰ নাম: জোন গগৈ ঘৰ নং : 66 বয়স : 33 লিঙ্গ : মহিলা	HGC0319905 ফটো উপলব্ধ	344 নাম : চিমলশ গগৈ পিতাৰ নাম: স্বপন গগৈ ঘৰ নং : 66 বয়স : 32 লিঙ্গ : পুৰুষ	HGC0320119 ফটো উপলব্ধ	345 নাম : বিপ্লৱ বাচফৰ পিতাৰ নাম: ভিম বাচফৰ ঘৰ নং : ৬৬ বয়স : 29 লিঙ্গ : পুৰুষ	HGC2325953 ফটো উপলব্ধ
346 নাম : সংগীতা বৰা বাস্কৰ স্বামীৰ নাম: বিপ্লৱ বাস্কৰ ঘৰ নং : ৬৬ বয়স : 26 লিঙ্গ : মহিলা	HGC0449199 ফটো উপলব্ধ	347 নাম : ডিম্পি ৰাজবংশী গগৈ স্বামীৰ নাম: সিমন্ত গগৈ ঘৰ নং : ৬৬ বয়স : 24 লিঙ্গ : মহিলা	HGC1279645 ফটো উপলব্ধ	348 নাম : নিলমাই তালুকদাৰ স্বামীৰ নাম: বাবুল তালুকদাৰ ঘৰ নং : ৬৮ বয়স : 70 লিঙ্গ : মহিলা	HGC3037498 ফটো উপলব্ধ
349 নাম : জোনালী তালুকদাৰ মাতৃৰ নাম: নিলমাই তালুকদাৰ ঘৰ নং : ৬৮ বয়স : 35 লিঙ্গ : মহিলা	HGC3045543 ফটো উপলব্ধ	350 নাম : ৰূপম তালুকদাৰ মাতৃৰ নাম: নিলমাই তালুকদাৰ ঘৰ নং : ৬৮ বয়স : 33 লিঙ্গ : পুৰুষ	HGC3045532 ফটো উপলব্ধ	351 নাম : জলি তালুকদাৰ স্বামীৰ নাম: ৰূপম তালুকদাৰ ঘৰ নং : 68 ক বয়স : 34 লিঙ্গ : মহিলা	HGC3478344 ফটো উপলব্ধ
352 নাম : ইন্দ্ৰেশ্বৰ দাস পিতাৰ নাম: প্ৰেমেশ্বৰ দাস ঘৰ নং : ৭১ বয়স : 57 লিঙ্গ : পুৰুষ	HGC3037512 ফটো উপলব্ধ	353 নাম : সবিতা দাস স্বামীৰ নাম: ইন্দ্ৰেশ্বৰ দাস ঘৰ নং : ৭১ বয়স : 50 লিঙ্গ : মহিলা	HGC3037534 ফটো উপলব্ধ	354 নাম : দুলাল দাস পিতাৰ নাম: প্ৰেমেশ্বৰ দাস ঘৰ নং : ৭১ বয়স : 48 লিঙ্গ : পুৰুষ	HGC3037523 ফটো উপলব্ধ
355 নাম : জোনী গৌঁহাই দাস স্বামীৰ নাম: দুলাল দাস ঘৰ নং : ৭১ বয়স : 41 লিঙ্গ : মহিলা	HGC3038968 ফটো উপলব্ধ	356 নাম : বিক্ৰম দাস পিতাৰ নাম: ইন্দ্ৰেশ্বৰ দাস ঘৰ নং : 71 বয়স : 29 লিঙ্গ : পুৰুষ	HGC0289934 ফটো উপলব্ধ	357 নাম : ৰেখামনি দাস পিতাৰ নাম: ইন্দ্ৰেশ্বৰ দাস ঘৰ নং : 71 বয়স : 23 লিঙ্গ : মহিলা	PWX0131953 ফটো উপলব্ধ
358 নাম : দেবেন দাস পিতাৰ নাম: লিকচন দাস ঘৰ নং : ৭২ বয়স : 70 লিঙ্গ : পুৰুষ	HGC3037545 ফটো উপলব্ধ	359 নাম : মাধব দাস পিতাৰ নাম: দেবেন দাস ঘৰ নং : ৭২ বয়স : 36 লিঙ্গ : পুৰুষ	HGC3045612 ফটো উপলব্ধ	360 নাম : হেমলতা দাস স্বামীৰ নাম: মাধব দাস ঘৰ নং : ৭২ বয়স : 33 লিঙ্গ : মহিলা	HGC3045601 ফটো উপলব্ধ



361 নাম : ইলা হাজৰিকা স্বামীৰ নাম : বুদ হাজৰিকা ঘৰ নং : ৭৩ বয়স : 70 লিঙ্গ : মহিলা	HGC3037589 ফটো উপলব্ধ	362 নাম : অৰুনা বৰা স্বামীৰ নাম : তিলক বৰা ঘৰ নং : ৭৩ বয়স : 65 লিঙ্গ : মহিলা	HGC3037603 ফটো উপলব্ধ	363 নাম : তিলক বৰা মাতৃৰ নাম : ধমেশ্বৰী বৰা ঘৰ নং : ৭৩ বয়স : 60 লিঙ্গ : পুৰুষ	HGC3037614 ফটো উপলব্ধ
364 নাম : টংকেশ্বৰ হাজৰিকা পিতাৰ নাম : ধিতৰাম হাজৰিকা ঘৰ নং : ৭৩ বয়স : 49 লিঙ্গ : পুৰুষ	HGC3037636 ফটো উপলব্ধ	365 নাম : পিংকু বৰা পিতাৰ নাম : তিলক বৰা ঘৰ নং : ৭৩ বয়স : 42 লিঙ্গ : পুৰুষ	HGC3037625 ফটো উপলব্ধ	366 নাম : সুমন কুমাৰ হাজৰিকা পিতাৰ নাম : বুদ হাজৰিকা ঘৰ নং : ৭৩ বয়স : 42 লিঙ্গ : পুৰুষ	HGC3037590 ফটো উপলব্ধ
367 নাম : চম্পা দাস স্বামীৰ নাম : শংকৰ দাস ঘৰ নং : 73 বয়স : 41 লিঙ্গ : মহিলা	HGC0324897 ফটো উপলব্ধ	368 নাম : বিংকু হাজৰিকা পিতাৰ নাম : টংকেশ্বৰ হাজৰিকা ঘৰ নং : ৭৩ বয়স : 39 লিঙ্গ : মহিলা	HGC3037647 ফটো উপলব্ধ	369 নাম : পূজা ৰাজবংশী বৰা স্বামীৰ নাম : পিংকু বৰা ঘৰ নং : ৭৩ বয়স : 36 লিঙ্গ : মহিলা	HGC0186007 ফটো উপলব্ধ
370 নাম : বৰ্ণালী দেউৰী হাজৰিকা স্বামীৰ নাম : সুমন কুমাৰ হাজৰিকা ঘৰ নং : ৭৩ বয়স : 34 লিঙ্গ : মহিলা	HGC0186148 ফটো উপলব্ধ	371 নাম : শংকৰ দাস পিতাৰ নাম : বুদ হাজৰিকা ঘৰ নং : 73 বয়স : 33 লিঙ্গ : পুৰুষ	HGC0325019 ফটো উপলব্ধ	372 নাম : মইনা বৰা পিতাৰ নাম : তিলক বৰা ঘৰ নং : ৭৪ বয়স : 46 লিঙ্গ : পুৰুষ	HGC0399717 ফটো উপলব্ধ
373 নাম : মিঠা চৰকাৰ বৰা স্বামীৰ নাম : মইনা বৰা ঘৰ নং : ৭৪ বয়স : 44 লিঙ্গ : মহিলা	HGC0513325 ফটো উপলব্ধ	374 নাম : মৌচুমী বৰা পিতাৰ নাম : তিলক বৰা ঘৰ নং : ৭৪ বয়স : 38 লিঙ্গ : মহিলা	HGC0544494 ফটো উপলব্ধ	375 নাম : প্ৰাঞ্জল বৰা পিতাৰ নাম : তিলক বৰা ঘৰ নং : ৭৪ বয়স : 36 লিঙ্গ : পুৰুষ	HGC3037670 ফটো উপলব্ধ
376 নাম : সবছোৱালী দাস বৰা স্বামীৰ নাম : প্ৰঞ্জল বৰা ঘৰ নং : ৭৪ বয়স : 31 লিঙ্গ : মহিলা	HGC0187179 ফটো উপলব্ধ	377 নাম : পৰেশ দাস পিতাৰ নাম : কেশেশ্বৰ দাস ঘৰ নং : ৭৪ বয়স : 50 লিঙ্গ : পুৰুষ	HGC3037692 ফটো উপলব্ধ	378 নাম : হেম চন্দ্ৰ সন্দিকৈ পিতাৰ নাম : চক্ৰেশ্বৰ সন্দিকৈ ঘৰ নং : ৭৫ বয়স : 61 লিঙ্গ : পুৰুষ	HGC3037750 ফটো উপলব্ধ
379 নাম : নৰেন সন্দিকৈ পিতাৰ নাম : চক্ৰেশ্বৰ সন্দিকৈ ঘৰ নং : ৭৫ বয়স : 55 লিঙ্গ : পুৰুষ	HGC3037738 ফটো উপলব্ধ	380 নাম : বীনা সন্দিকৈ স্বামীৰ নাম : নৰেন সন্দিকৈ ঘৰ নং : ৭৫ বয়স : 48 লিঙ্গ : মহিলা	HGC0544437 ফটো উপলব্ধ	381 নাম : ৰুমী গগৈ সন্দিকৈ স্বামীৰ নাম : হেম সন্দিকৈ ঘৰ নং : ৭৫ বয়স : 40 লিঙ্গ : মহিলা	HGC0544478 ফটো উপলব্ধ
382 নাম : ৰিষ্ট সন্দিকৈ পিতাৰ নাম : হেমচন্দ্ৰ সন্দিকৈ ঘৰ নং : 75 বয়স : 21 লিঙ্গ : পুৰুষ	PWX0040824 ফটো উপলব্ধ	383 নাম : অৰুপ দত্ত পিতাৰ নাম : সুনীল দত্ত ঘৰ নং : ৭৭ বয়স : 55 লিঙ্গ : পুৰুষ	HGC3037783 ফটো উপলব্ধ	384 নাম : জোনালী দত্ত স্বামীৰ নাম : অৰুপ দত্ত ঘৰ নং : ৭৭ বয়স : 45 লিঙ্গ : মহিলা	HGC3037794 ফটো উপলব্ধ
385 নাম : অভিশেষ দত্ত পিতাৰ নাম : অৰুপ দত্ত ঘৰ নং : 77 বয়স : 22 লিঙ্গ : পুৰুষ	HGC1442466 ফটো উপলব্ধ	386 নাম : পূৰ্ণিমা বৰা স্বামীৰ নাম : ফতিক বৰা ঘৰ নং : ৭৮ বয়স : 70 লিঙ্গ : মহিলা	HGC3037818 ফটো উপলব্ধ	387 নাম : আৰতী বৰা দাস স্বামীৰ নাম : পাচু গোপাল দাস ঘৰ নং : ৭৮ বয়স : 44 লিঙ্গ : মহিলা	HGC3037829 ফটো উপলব্ধ
388 নাম : চুচেন বৰা পিতাৰ নাম : ফটিক বৰা ঘৰ নং : ৭৮ বয়স : 44 লিঙ্গ : পুৰুষ	HGC3037830 ফটো উপলব্ধ	389 নাম : চিম্পী পটংগীয়া বৰা স্বামীৰ নাম : চুচেন বৰা ঘৰ নং : ৭৮ বয়স : 36 লিঙ্গ : মহিলা	HGC0191098 ফটো উপলব্ধ	390 নাম : দীপ বৰা পিতাৰ নাম : হৰি বৰা ঘৰ নং : ৭৯ বয়স : 48 লিঙ্গ : পুৰুষ	HGC3037863 ফটো উপলব্ধ



391 নাম : দুদমনি বৰা পিতাৰ নাম: হৰি বৰা ঘৰ নং : ৭৯ বয়স : 41 লিঙ্গ : পুৰুষ	HGC3037874 ফটো উপলব্ধ	392 নাম : সোনমনি বৰা পিতাৰ নাম: হৰি বৰা ঘৰ নং : ৭৯ বয়স : 40 লিঙ্গ : পুৰুষ	HGC3037885 ফটো উপলব্ধ	393 নাম : পপী বৰা স্বামীৰ নাম: দ্বীপ বৰা ঘৰ নং : ৭৯ বয়স : 37 লিঙ্গ : মহিলা	HGC3044948 ফটো উপলব্ধ
394 নাম : সৱীতা বৰা স্বামীৰ নাম: সোনমনি বৰা ঘৰ নং : 79 বয়স : 34 লিঙ্গ : মহিলা	HGC0323170 ফটো উপলব্ধ	395 নাম : মোনী বোৱা স্বামীৰ নাম: দুদমোনী বোৱা ঘৰ নং : 79 বয়স : 32 লিঙ্গ : মহিলা	HGC0519066 ফটো উপলব্ধ	396 নাম : বিষ্ণু বিশ্বকৰ্মা পিতাৰ নাম: ক্ষেমমায়া বিশ্বকৰ্মা ঘৰ নং : ৮০ বয়স : 45 লিঙ্গ : পুৰুষ	HGC3037910 ফটো উপলব্ধ
397 নাম : ক্ষেমমায়া বিশ্বকৰ্মা স্বামীৰ নাম: ললিত বিশ্বকৰ্মা ঘৰ নং : ৮০ বয়স : 43 লিঙ্গ : মহিলা	HGC3037896 ফটো উপলব্ধ	398 নাম : জোনমনি বিশ্বকৰ্মা স্বামীৰ নাম: লক্ষী বিশ্বকৰ্মা ঘৰ নং : ৮০ বয়স : 36 লিঙ্গ : মহিলা	HGC0511436 ফটো উপলব্ধ	399 নাম : লক্ষী বিশ্বকৰ্মা পিতাৰ নাম: ললিত বিশ্বকৰ্মা ঘৰ নং : ৮০ বয়স : 36 লিঙ্গ : পুৰুষ	HGC3037921 ফটো উপলব্ধ
400 নাম : কমল সন্দিকৈ পিতাৰ নাম: গঙ্গাই সন্দিকৈ ঘৰ নং : ৮১ বয়স : 60 লিঙ্গ : পুৰুষ	HGC3037965 ফটো উপলব্ধ	401 নাম : শশীধৰ সন্দিকৈ পিতাৰ নাম: আনন্দ সন্দিকৈ ঘৰ নং : ৮১ বয়স : 58 লিঙ্গ : পুৰুষ	HGC3037932 ফটো উপলব্ধ	402 নাম : ললিতা সন্দিকৈ পিতাৰ নাম: গঙ্গাই সন্দিকৈ ঘৰ নং : ৮১ বয়স : 50 লিঙ্গ : মহিলা	HGC3037954 ফটো উপলব্ধ
403 নাম : জুৰি সন্দিকৈ স্বামীৰ নাম: শশীধৰ সন্দিকৈ ঘৰ নং : ৮১ বয়স : 45 লিঙ্গ : মহিলা	HGC3037943 ফটো উপলব্ধ	404 নাম : প্ৰিন্স সন্দিকৈ পিতাৰ নাম: শশীধৰ সন্দিকৈ ঘৰ নং : 81 বয়স : 24 লিঙ্গ : পুৰুষ	HGC1287200 ফটো উপলব্ধ	405 নাম : প্ৰীত সন্দিকৈ পিতাৰ নাম: শশীধৰ সন্দিকৈ ঘৰ নং : 81 বয়স : 21 লিঙ্গ : পুৰুষ	HGC3488046 ফটো উপলব্ধ
406 নাম : বাবুল ৰাজগড় পিতাৰ নাম: ভীমলাল ৰাজগড় ঘৰ নং : ৮২ বয়স : 46 লিঙ্গ : পুৰুষ	HGC3037976 ফটো উপলব্ধ	407 নাম : বলি ৰাজগড় স্বামীৰ নাম: বাবুল ৰাজগড় ঘৰ নং : ৮২ বয়স : 46 লিঙ্গ : মহিলা	HGC3037987 ফটো উপলব্ধ	408 নাম : দেৱকান্ত ৰাজগড় পিতাৰ নাম: বাবুল চন্দ্ৰ ৰাজগড় ঘৰ নং : ৮২ বয়স : 29 লিঙ্গ : পুৰুষ	HGC0197517 ফটো উপলব্ধ
409 নাম : প্ৰনিতা বৰা ৰাজগড় স্বামীৰ নাম: দেৱ কান্ত ৰাজগড় ঘৰ নং : 82 ক বয়স : 29 লিঙ্গ : মহিলা	HGC0273904 ফটো উপলব্ধ	410 নাম : ভূগীলা দাস স্বামীৰ নাম: ৰামেশ্বৰ দাস ঘৰ নং : ৮৩ বয়স : 46 লিঙ্গ : মহিলা	HGC3038004 ফটো উপলব্ধ	411 নাম : প্ৰফুল্ল দাস পিতাৰ নাম: ৰামেশ্বৰ দাস ঘৰ নং : ৮৩ বয়স : 37 লিঙ্গ : পুৰুষ	HGC3038015 ফটো উপলব্ধ
412 নাম : মিচু দাস স্বামীৰ নাম: প্ৰফুল্ল দাস ঘৰ নং : 8৪ বয়স : 33 লিঙ্গ : মহিলা	HGC0332486 ফটো উপলব্ধ	413 নাম : সন্দি গোঁহাই পিতাৰ নাম: বলো গোঁহাই ঘৰ নং : ৮৪ বয়স : 66 লিঙ্গ : পুৰুষ	HGC3038060 ফটো উপলব্ধ	414 নাম : ললিতা গোঁহাই স্বামীৰ নাম: কেশ গোঁহাই ঘৰ নং : ৮৪ বয়স : 52 লিঙ্গ : মহিলা	HGC3038059 ফটো উপলব্ধ
415 নাম : মইনা গোঁহাই পিতাৰ নাম: সোণ্তি গোঁহাই ঘৰ নং : 84 বয়স : 40 লিঙ্গ : পুৰুষ	HGC0224758 ফটো উপলব্ধ	416 নাম : ভাইকন গোঁহাই পিতাৰ নাম: বলোৰাম গোঁহাই ঘৰ নং : ৮৫ বয়স : 51 লিঙ্গ : পুৰুষ	HGC3038106 ফটো উপলব্ধ	417 নাম : বীনা গোঁহাই স্বামীৰ নাম: ভাইকন গোঁহাই ঘৰ নং : ৮৫ বয়স : 50 লিঙ্গ : মহিলা	HGC3038117 ফটো উপলব্ধ
418 নাম : পিংকী গোঁহাই পিতাৰ নাম: ভাইকন গোঁহাই ঘৰ নং : 85 বয়স : 32 লিঙ্গ : মহিলা	HGC0285254 ফটো উপলব্ধ	419 নাম : দিপক গোঁহাই পিতাৰ নাম: ভাইকন গোঁহাই ঘৰ নং : 85 বয়স : 28 লিঙ্গ : পুৰুষ	HGC0285403 ফটো উপলব্ধ	420 নাম : পৰমিতা অচাৰ্য্য গোঁহাই স্বামীৰ নাম: দিপক গোঁহাই ঘৰ নং : 85 বয়স : 26 লিঙ্গ : মহিলা	HGC0323352 ফটো উপলব্ধ



421 নাম : গুনাধৰ সন্দিকৈ পিতাৰ নাম: বঙাই সন্দিকৈ ঘৰ নং : ৮৬ বয়স : 53 লিঙ্গ : পুৰুষ	HGC3038219 ফটো উপলব্ধ	422 নাম : পুতুকন সন্দিকৈ পিতাৰ নাম: বঙাই সন্দিকৈ ঘৰ নং : ৮৬ বয়স : 51 লিঙ্গ : পুৰুষ	HGC3038184 ফটো উপলব্ধ	423 নাম : চম্পা ভট্টাচাৰ্য্য পিতাৰ নাম: নগেন আচাৰ্য্য ঘৰ নং : ৮৬ বয়স : 50 লিঙ্গ : মহিলা	HGC3038140 ফটো উপলব্ধ
424 নাম : দুগেশ্বৰ সন্দিকৈ পিতাৰ নাম: বঙাই সন্দিকৈ ঘৰ নং : ৮৬ বয়স : 47 লিঙ্গ : পুৰুষ	HGC3038195 ফটো উপলব্ধ	425 নাম : চন্দন আচাৰ্য্য পিতাৰ নাম: নগেন আচাৰ্য্য ঘৰ নং : ৮৬ বয়স : 43 লিঙ্গ : পুৰুষ	HGC3038162 ফটো উপলব্ধ	426 নাম : পদমী সন্দিকৈ স্বামীৰ নাম: পুতুকন সন্দিকৈ ঘৰ নং : ৮৬ বয়স : 41 লিঙ্গ : মহিলা	HGC3038220 ফটো উপলব্ধ
427 নাম : বঙ্গন আচাৰ্য্য পিতাৰ নাম: নগেন আচাৰ্য্য ঘৰ নং : ৮৬ বয়স : 40 লিঙ্গ : পুৰুষ	HGC3038151 ফটো উপলব্ধ	428 নাম : ধৰ্মেন্দ্ৰ সন্দিকৈ পিতাৰ নাম: গুনাধৰ সন্দিকৈ ঘৰ নং : ৮৬ বয়স : 38 লিঙ্গ : পুৰুষ	HGC0200378 ফটো উপলব্ধ	429 নাম : ববুল আচাৰ্য্য পিতাৰ নাম: নগেন আচাৰ্য্য ঘৰ নং : ৮৬ বয়স : 38 লিঙ্গ : পুৰুষ	HGC3038173 ফটো উপলব্ধ
430 নাম : পাপৰি ফুকন সন্দিকৈ স্বামীৰ নাম: ধনীটি সন্দিকৈ ঘৰ নং : ৮৬ বয়স : 37 লিঙ্গ : মহিলা	HGC2289658 ফটো উপলব্ধ	431 নাম : প্ৰাৰ্থপ্ৰতিম আচাৰ্য্য পিতাৰ নাম: নগেন আচাৰ্য্য ঘৰ নং : 86 বয়স : 33 লিঙ্গ : পুৰুষ	HGC0224956 ফটো উপলব্ধ	432 নাম : উজ্জলতা দিহিঙীয়া সন্দিকৈ স্বামীৰ নাম: দুগেশ্বৰ সন্দিকৈ ঘৰ নং : 86 বয়স : 32 লিঙ্গ : মহিলা	HGC0323394 ফটো উপলব্ধ
433 নাম : লিপিকা বৰা পিতাৰ নাম: দেবেন বৰা ঘৰ নং : ৮৬ক বয়স : 26 লিঙ্গ : মহিলা	HGC0496315 ফটো উপলব্ধ	434 নাম : বীনা বৰা স্বামীৰ নাম: দেবেন বৰা ঘৰ নং : ৮৬ক বয়স : 55 লিঙ্গ : মহিলা	HGC3038264 ফটো উপলব্ধ	435 নাম : নমিতা দাস বৰা স্বামীৰ নাম: বাবলু বৰা ঘৰ নং : ৮৬ক বয়স : 43 লিঙ্গ : মহিলা	HGC3045509 ফটো উপলব্ধ
436 নাম : বাবলু বৰা পিতাৰ নাম: দেবেন বৰা ঘৰ নং : ৮৬ক বয়স : 38 লিঙ্গ : পুৰুষ	HGC3038242 ফটো উপলব্ধ	437 নাম : মুনমী বৰা পিতাৰ নাম: দেবেন বৰা ঘৰ নং : ৮৬ক বয়স : 32 লিঙ্গ : মহিলা	HGC3045338 ফটো উপলব্ধ	438 নাম : ৰূপা বৰা পিতাৰ নাম: দেবেন বৰা ঘৰ নং : ৮৬ক বয়স : 31 লিঙ্গ : মহিলা	HGC3038231 ফটো উপলব্ধ
439 নাম : নীতামনি সন্দিকৈ স্বামীৰ নাম: গুনাধৰ সন্দিকৈ ঘৰ নং : ৮৭ বয়স : 50 লিঙ্গ : মহিলা	HGC3038275 ফটো উপলব্ধ	440 নাম : বাবুলি সন্দিকৈ পিতাৰ নাম: বঙাই সন্দিকৈ ঘৰ নং : ৮৮ বয়স : 51 লিঙ্গ : পুৰুষ	HGC3038286 ফটো উপলব্ধ	441 নাম : পদ্মাৱতী সন্দিকৈ স্বামীৰ নাম: বাবুলি সন্দিকৈ ঘৰ নং : ৮৮ বয়স : 43 লিঙ্গ : মহিলা	HGC3038297 ফটো উপলব্ধ
442 নাম : অনামিকা সন্দিকৈ স্বামীৰ নাম: জয়ন্ত সন্দিকৈ ঘৰ নং : ৮৮ বয়স : 27 লিঙ্গ : মহিলা	HGC0496745 ফটো উপলব্ধ	443 নাম : অনন্ত সন্দিকৈ পিতাৰ নাম: বাবুলি সন্দিকৈ ঘৰ নং : ৮৮ বয়স : 26 লিঙ্গ : পুৰুষ	HGC0496539 ফটো উপলব্ধ	444 নাম : প্ৰণামীকা নেওগ বৰা স্বামীৰ নাম: মহিম বৰা ঘৰ নং : 88 বয়স : 24 লিঙ্গ : মহিলা	HGC1394014 ফটো উপলব্ধ
445 নাম : বিপ্লৱ সন্দিকৈ পিতাৰ নাম: বাবুলি সন্দিকৈ ঘৰ নং : ৮৮ বয়স : 23 লিঙ্গ : পুৰুষ	HGC1284512 ফটো উপলব্ধ	446 নাম : ফুলকন বৰা স্বামীৰ নাম: মন বৰা ঘৰ নং : ৮৮ক বয়স : 53 লিঙ্গ : মহিলা	HGC3038311 ফটো উপলব্ধ	447 নাম : মহিম বৰা পিতাৰ নাম: ঘন বৰা ঘৰ নং : ৮৮ক বয়স : 29 লিঙ্গ : পুৰুষ	HGC0202895 ফটো উপলব্ধ
448 নাম : মোহন দাস পিতাৰ নাম: থগাই দাস ঘৰ নং : ৮৯ বয়স : 63 লিঙ্গ : পুৰুষ	HGC3038322 ফটো উপলব্ধ	449 নাম : ধৰ্মেশ্বৰী দাস স্বামীৰ নাম: মোহন দাস ঘৰ নং : ৮৯ বয়স : 60 লিঙ্গ : মহিলা	HGC3038333 ফটো উপলব্ধ	450 নাম : ভক্ত দাস পিতাৰ নাম: মোহন দাস ঘৰ নং : ৮৯ বয়স : 43 লিঙ্গ : পুৰুষ	HGC3038344 ফটো উপলব্ধ



451 নাম : চম্পক দাস পিতাৰ নাম: মোহন দাস ঘৰ নং : ৮৯ বয়স : 39 লিঙ্গ : পুৰুষ	HGC3038366 ফটো উপলব্ধ	452 নাম : বুৰী কাকতি দাস স্বামীৰ নাম: ভক্ত দাস ঘৰ নং : ৮৯ বয়স : 38 লিঙ্গ : মহিলা	HGC0203299 ফটো উপলব্ধ	453 নাম : পম্পী দাস স্বামীৰ নাম: চম্পক দাস ঘৰ নং : ৮৯ বয়স : 29 লিঙ্গ : মহিলা	HGC1252550 ফটো উপলব্ধ
454 নাম : অনিল শইকীয়া পিতাৰ নাম: শিশুৰাম শইকীয়া ঘৰ নং : ৯০ বয়স : 65 লিঙ্গ : পুৰুষ	HGC3038377 ফটো উপলব্ধ	455 নাম : চন্দলেখা শইকীয়া স্বামীৰ নাম: অনিল শইকীয়া ঘৰ নং : ৯০ বয়স : 60 লিঙ্গ : মহিলা	HGC3038388 ফটো উপলব্ধ	456 নাম : মানস প্ৰতিম শইকীয়া পিতাৰ নাম: অনিল শইকীয়া ঘৰ নং : ৯০ বয়স : 33 লিঙ্গ : পুৰুষ	HGC0207019 ফটো উপলব্ধ
457 নাম : বৰ্ণালী শইকীয়া পিতাৰ নাম: অনিল শইকীয়া ঘৰ নং : 90 বয়স : 27 লিঙ্গ : মহিলা	HGC0287300 ফটো উপলব্ধ	458 নাম : পোহিতা ভড়ালী স্বামীৰ নাম: পোনাৰাম ভড়ালী ঘৰ নং : ৯১ বয়স : 64 লিঙ্গ : মহিলা	HGC3038402 ফটো উপলব্ধ	459 নাম : বনমালী ভড়ালী পিতাৰ নাম: পোনাৰাম ভড়ালী ঘৰ নং : ৯১ বয়স : 42 লিঙ্গ : পুৰুষ	HGC0207738 ফটো উপলব্ধ
460 নাম : কংকনা দাস ভড়ালী স্বামীৰ নাম: বনমালী ভড়ালী ঘৰ নং : 91 বয়স : 34 লিঙ্গ : মহিলা	HGC0290015 ফটো উপলব্ধ	461 নাম : কৰিসিতা দাস পিতাৰ নাম: বিৰেন দাস ঘৰ নং : 91 বয়স : 20 লিঙ্গ : মহিলা	PWX0008656 ফটো উপলব্ধ	462 নাম : হৰকান্ত দাস পিতাৰ নাম: দেব কান্ত দাস ঘৰ নং : ৯২ বয়স : 60 লিঙ্গ : পুৰুষ	HGC3038413 ফটো উপলব্ধ
463 নাম : জ্যোতিপ্ৰভা দাস স্বামীৰ নাম: হৰকান্ত দাস ঘৰ নং : ৯২ বয়স : 44 লিঙ্গ : মহিলা	HGC3038424 ফটো উপলব্ধ	464 নাম : ৰাজীৱ সন্দিকৈ পিতাৰ নাম: মিনেশ্বৰ সন্দিকৈ ঘৰ নং : 100 বয়স : 50 লিঙ্গ : পুৰুষ	PWX0092205 ফটো উপলব্ধ	465 নাম : ৰঞ্জনা সন্দিকৈ পিতাৰ নাম: মিনেশ্বৰ সন্দিকৈ ঘৰ নং : ১০০ বয়স : 49 লিঙ্গ : মহিলা	HGC3038435 ফটো উপলব্ধ
466 নাম : ৰাজিৱ সন্দিকৈ পিতাৰ নাম: মিনেশ্বৰ সন্দিকৈ ঘৰ নং : ১০০ বয়স : 46 লিঙ্গ : পুৰুষ	HGC3038457 ফটো উপলব্ধ	467 নাম : নিৰ্মল সন্দিকৈ পিতাৰ নাম: মিনেশ্বৰ সন্দিকৈ ঘৰ নং : ১০০ বয়স : 43 লিঙ্গ : পুৰুষ	HGC3038446 ফটো উপলব্ধ	468 নাম : চুমী সন্দিকৈ স্বামীৰ নাম: ৰাজিৱ সন্দিকৈ ঘৰ নং : ১০০ বয়স : 38 লিঙ্গ : মহিলা	HGC3038468 ফটো উপলব্ধ
469 নাম : গুঞ্জন সন্দিকৈ পিতাৰ নাম: ৰাজিৱ সন্দিকৈ ঘৰ নং : 100 বয়স : 23 লিঙ্গ : পুৰুষ	HGC1155829 ফটো উপলব্ধ	470 নাম : লিষা সন্দিকৈ পিতাৰ নাম: ৰাজিৱ সন্দিকৈ ঘৰ নং : ১০০ বয়স : 21 লিঙ্গ : মহিলা	HGC3464492 ফটো উপলব্ধ	471 নাম : দেবেশ্বৰ সন্দিকৈ পিতাৰ নাম: মিনেশ্বৰ সন্দিকৈ ঘৰ নং : ১০১ বয়স : 65 লিঙ্গ : পুৰুষ	HGC3038491 ফটো উপলব্ধ
472 নাম : দেৱজিত সন্দিকৈ পিতাৰ নাম: বিৰোচন সন্দিকৈ ঘৰ নং : ১০১ বয়স : 54 লিঙ্গ : পুৰুষ	HGC3038479 ফটো উপলব্ধ	473 নাম : দময়ন্তী সন্দিকৈ স্বামীৰ নাম: দেৱ সন্দিকৈ ঘৰ নং : ১০১ বয়স : 43 লিঙ্গ : মহিলা	HGC3038480 ফটো উপলব্ধ	474 নাম : গনেশ সন্দিকৈ পিতাৰ নাম: দেবেশ্বৰ সন্দিকৈ ঘৰ নং : ১০১ বয়স : 42 লিঙ্গ : পুৰুষ	HGC3038526 ফটো উপলব্ধ
475 নাম : বিমল সন্দিকৈ পিতাৰ নাম: দেবেশ্বৰ সন্দিকৈ ঘৰ নং : ১০১ বয়স : 42 লিঙ্গ : পুৰুষ	HGC3038559 ফটো উপলব্ধ	476 নাম : গজেন সন্দিকৈ পিতাৰ নাম: দেবেশ্বৰ সন্দিকৈ ঘৰ নং : ১০১ বয়স : 41 লিঙ্গ : পুৰুষ	HGC3038537 ফটো উপলব্ধ	477 নাম : জীবন সন্দিকৈ পিতাৰ নাম: দেবেশ্বৰ সন্দিকৈ ঘৰ নং : ১০১ বয়স : 39 লিঙ্গ : পুৰুষ	HGC3038548 ফটো উপলব্ধ
478 নাম : জয়া দাস সন্দিকৈ স্বামীৰ নাম: বিমল সন্দিকৈ ঘৰ নং : ১০১ বয়স : 36 লিঙ্গ : মহিলা	HGC3489937 ফটো উপলব্ধ	479 নাম : পুৰ্বী সন্দিকৈ পিতাৰ নাম: গজেন সন্দিকৈ ঘৰ নং : ১০১ বয়স : 33 লিঙ্গ : মহিলা	HGC0005819 ফটো উপলব্ধ	480 নাম : ময়ূৰী সন্দিকৈ পিতাৰ নাম: দেৱজিত সন্দিকৈ ঘৰ নং : 101 বয়স : 29 লিঙ্গ : মহিলা	HGC0275453 ফটো উপলব্ধ



481 নাম : বিদীপ সন্দিকৈ পিতাৰ নাম: দেবজিত সন্দিকৈ ঘৰ নং : 101 বয়স : 22 লিঙ্গ : পুৰুষ	HGC1442920 ফটো উপলব্ধ	482 নাম : নিজৰা সন্দিকৈ স্বামীৰ নাম: মিল্টন সন্দিকৈ ঘৰ নং : 101ক বয়স : 33 লিঙ্গ : মহিলা	HGC1279066 ফটো উপলব্ধ	483 নাম : পদ্ম সন্দিকৈ পিতাৰ নাম: মিনেশ্বৰ সন্দিকৈ ঘৰ নং : 101ক বয়স : 63 লিঙ্গ : পুৰুষ	HGC3038571 ফটো উপলব্ধ
484 নাম : বিজ় সন্দিকৈ স্বামীৰ নাম: পদ্ম সন্দিকৈ ঘৰ নং : 101ক বয়স : 54 লিঙ্গ : মহিলা	HGC3038582 ফটো উপলব্ধ	485 নাম : মিল্টন সন্দিকৈ পিতাৰ নাম: পদ্ম সন্দিকৈ ঘৰ নং : 101ক বয়স : 37 লিঙ্গ : পুৰুষ	HGC3044904 ফটো উপলব্ধ	486 নাম : পূজা শইকীয়া স্বামীৰ নাম: গনেশ সন্দিকৈ ঘৰ নং : 105 বয়স : 27 লিঙ্গ : মহিলা	HGC0457473 ফটো উপলব্ধ
487 নাম : ঋষিৰাজ শইকীয়া পিতাৰ নাম: অপু শইকীয়া ঘৰ নং : 106 বয়স : 24 লিঙ্গ : পুৰুষ	HGC1378132 ফটো উপলব্ধ	488 নাম : হেমকান্ত সন্দিকৈ পিতাৰ নাম: মিনেশ্বৰ সন্দিকৈ ঘৰ নং : 109 বয়স : 70 লিঙ্গ : পুৰুষ	HGC3038593 ফটো উপলব্ধ	489 নাম : ললিতা সন্দিকৈ স্বামীৰ নাম: হেমকান্ত সন্দিকৈ ঘৰ নং : 109 বয়স : 65 লিঙ্গ : মহিলা	HGC3038606 ফটো উপলব্ধ
490 নাম : তুলন সন্দিকৈ পিতাৰ নাম: হেম চন্দ্ৰ সন্দিকৈ ঘৰ নং : 109 বয়স : 45 লিঙ্গ : পুৰুষ	HGC3038628 ফটো উপলব্ধ	491 নাম : শ্ৰেয়ালী বৰা সন্দিকৈ স্বামীৰ নাম: ক্ষীৰোদ সন্দিকৈ ঘৰ নং : 107 বয়স : 39 লিঙ্গ : মহিলা	PWX0052084 ফটো উপলব্ধ	492 নাম : ক্ষীৰোদজ্যোতি সন্দিকৈ পিতাৰ নাম: হেমকান্ত সন্দিকৈ ঘৰ নং : 109 বয়স : 36 লিঙ্গ : পুৰুষ	HGC3038640 ফটো উপলব্ধ
493 নাম : আধানী সন্দিকৈ স্বামীৰ নাম: কমল সন্দিকৈ ঘৰ নং : 108 বয়স : 67 লিঙ্গ : মহিলা	HGC3038651 ফটো উপলব্ধ	494 নাম : মোহন সন্দিকৈ পিতাৰ নাম: কমল সন্দিকৈ ঘৰ নং : 108 বয়স : 41 লিঙ্গ : পুৰুষ	HGC3038684 ফটো উপলব্ধ	495 নাম : কুল সন্দিকৈ স্বামীৰ নাম: মোহন সন্দিকৈ ঘৰ নং : 108 বয়স : 38 লিঙ্গ : মহিলা	HGC3038695 ফটো উপলব্ধ
496 নাম : তীৰ্থ সন্দিকৈ পিতাৰ নাম: মোহন সন্দিকৈ ঘৰ নং : 108 বয়স : 19 লিঙ্গ : পুৰুষ	PWX0126995 ফটো উপলব্ধ	497 নাম : বেণ দাস স্বামীৰ নাম: বাবুলি দাস ঘৰ নং : 108 বয়স : 47 লিঙ্গ : মহিলা	HGC3038731 ফটো উপলব্ধ	498 নাম : হেমন্ত দাস পিতাৰ নাম: বাবুলি দাস ঘৰ নং : 109 বয়স : 28 লিঙ্গ : পুৰুষ	HGC0323303 ফটো উপলব্ধ
499 নাম : পৰিসিতা বৰা মাতৃৰ নাম: অনুপমা বৰা ঘৰ নং : 110 বয়স : 24 লিঙ্গ : মহিলা	PWX0090845 ফটো উপলব্ধ	S2 500 নাম : কুমুদ শৰণীয়া পিতাৰ নাম: চন্দ্ৰকান্ত শৰণীয়া ঘৰ নং : 119 বয়স : 62 লিঙ্গ : পুৰুষ	HGC3038800 ফটো উপলব্ধ	501 নাম : ইন্দ্ৰ সন্দিকৈ পিতাৰ নাম: দিনেশ্বৰ সন্দিকৈ ঘৰ নং : 119 বয়স : 59 লিঙ্গ : পুৰুষ	HGC3038753 ফটো উপলব্ধ
502 নাম : নিৰ্মল সন্দিকৈ পিতাৰ নাম: দিনেশ্বৰ সন্দিকৈ ঘৰ নং : 119 বয়স : 54 লিঙ্গ : পুৰুষ	HGC3038786 ফটো উপলব্ধ	503 নাম : অপূৰ্ব সন্দিকৈ পিতাৰ নাম: দিনেশ্বৰ সন্দিকৈ ঘৰ নং : 119 বয়স : 53 লিঙ্গ : পুৰুষ	HGC3038764 ফটো উপলব্ধ	504 নাম : প্ৰনামিকা সন্দিকৈ স্বামীৰ নাম: নিৰ্মল সন্দিকৈ ঘৰ নং : 119 বয়স : 48 লিঙ্গ : মহিলা	HGC3038797 ফটো উপলব্ধ
S2 505 নাম : সুবৰ্ণ সন্দিকৈ পিতাৰ নাম: দিনেশ্বৰ সন্দিকৈ ঘৰ নং : 119 বয়স : 46 লিঙ্গ : মহিলা	HGC3038775 ফটো উপলব্ধ	506 নাম : ৰূপালী সন্দিকৈ স্বামীৰ নাম: ইন্দ্ৰ সন্দিকৈ ঘৰ নং : 119 বয়স : 37 লিঙ্গ : মহিলা	HGC0018499 ফটো উপলব্ধ	S2 507 নাম : উদ্ভিগু শৰণীয়া পিতাৰ নাম: কুমুদ শৰণীয়া ঘৰ নং : 119 বয়স : 23 লিঙ্গ : পুৰুষ	HGC3463619 ফটো উপলব্ধ
508 নাম : প্ৰদীপ সন্দিকৈ পিতাৰ নাম: দুগেশ্বৰ সন্দিকৈ ঘৰ নং : 118 বয়স : 53 লিঙ্গ : পুৰুষ	HGC3038866 ফটো উপলব্ধ	509 নাম : দিলীপ সন্দিকৈ পিতাৰ নাম: দুগেশ্বৰ সন্দিকৈ ঘৰ নং : 118 বয়স : 47 লিঙ্গ : পুৰুষ	HGC3038833 ফটো উপলব্ধ	510 নাম : দিপালী সন্দিকৈ পিতাৰ নাম: দুগেশ্বৰ সন্দিকৈ ঘৰ নং : 118 বয়স : 45 লিঙ্গ : মহিলা	HGC3038844 ফটো উপলব্ধ



511 নাম : দেবযানি সন্দিকৈ স্বামীৰ নাম: প্রদীপ সন্দিকৈ ঘৰ নং : ১১৮ বয়স : 45 লিঙ্গ : মহিলা	HGC3038877 ফটো উপলব্ধ	512 নাম : বঞ্জন সন্দিকৈ পিতাৰ নাম: দুগেশ্বৰ সন্দিকৈ ঘৰ নং : ১১৮ বয়স : 44 লিঙ্গ : পুৰুষ	HGC3038855 ফটো উপলব্ধ	513 নাম : মায়ীৰাণি সন্দিকৈ স্বামীৰ নাম: বঞ্জন সন্দিকৈ ঘৰ নং : ১১৮ বয়স : 38 লিঙ্গ : মহিলা	HGC0513309 ফটো উপলব্ধ
514 নাম : দিপাক্ষৰ বৰা পিতাৰ নাম: নগেন বৰা ঘৰ নং : 119 বয়স : 19 লিঙ্গ : পুৰুষ	PWX0112748 ফটো উপলব্ধ	515 নাম : যতীন সন্দিকৈ পিতাৰ নাম: যোগেশ্বৰ সন্দিকৈ ঘৰ নং : ১২০ বয়স : 65 লিঙ্গ : পুৰুষ	HGC3038899 ফটো উপলব্ধ	516 নাম : হেমপ্রভা সন্দিকৈ স্বামীৰ নাম: যতীন সন্দিকৈ ঘৰ নং : ১২০ বয়স : 55 লিঙ্গ : মহিলা	HGC3038902 ফটো উপলব্ধ
517 নাম : মোহন সন্দিকৈ পিতাৰ নাম: যোগেশ্বৰ সন্দিকৈ ঘৰ নং : ১২০ বয়স : 55 লিঙ্গ : পুৰুষ	HGC3038924 ফটো উপলব্ধ	518 নাম : অঞ্জলী সন্দিকৈ স্বামীৰ নাম: মোহন সন্দিকৈ ঘৰ নং : ১২০ বয়স : 48 লিঙ্গ : মহিলা	HGC3038935 ফটো উপলব্ধ	519 নাম : জয়শ্ৰী সন্দিকৈ পিতাৰ নাম: যতীন সন্দিকৈ ঘৰ নং : ১২০ বয়স : 36 লিঙ্গ : মহিলা	HGC3038913 ফটো উপলব্ধ
520 নাম : মিল্টন সন্দিকৈ পিতাৰ নাম: যতীন সন্দিকৈ ঘৰ নং : ১২০ বয়স : 34 লিঙ্গ : পুৰুষ	HGC3045485 ফটো উপলব্ধ	521 নাম : হেমপ্রিয়া সন্দিকৈ পিতাৰ নাম: মোহন সন্দিকৈ ঘৰ নং : ১২০ বয়স : 32 লিঙ্গ : মহিলা	HGC3045350 ফটো উপলব্ধ	522 নাম : নৱনিতা সন্দিকৈ পিতাৰ নাম: যতীন সন্দিকৈ ঘৰ নং : ১২০ বয়স : 32 লিঙ্গ : মহিলা	HGC3045361 ফটো উপলব্ধ
523 নাম : মিনাখী হানডিক পিতাৰ নাম: মোহন হানডিক ঘৰ নং : 120 বয়স : 29 লিঙ্গ : মহিলা	HGC0323071 ফটো উপলব্ধ	524 নাম : মানস সন্দিকৈ পিতাৰ নাম: মোহন সন্দিকৈ ঘৰ নং : 120 বয়স : 27 লিঙ্গ : পুৰুষ	HGC0323105 ফটো উপলব্ধ	525 নাম : ভাইকন গোঁহাই পিতাৰ নাম: থানেশ্বৰ গোঁহাই ঘৰ নং : ১২৩ বয়স : 51 লিঙ্গ : পুৰুষ	HGC3038979 ফটো উপলব্ধ
526 নাম : কবিতা গোঁহাই স্বামীৰ নাম: ভাইকন গোঁহাই ঘৰ নং : ১২৩ বয়স : 47 লিঙ্গ : মহিলা	HGC3038980 ফটো উপলব্ধ	527 নাম : প্ৰনৱজ্যোতি গোঁহাই পিতাৰ নাম: ভাইকন গোঁহাই ঘৰ নং : ১২৩ বয়স : 34 লিঙ্গ : পুৰুষ	HGC3045576 ফটো উপলব্ধ	528 নাম : অৰনজ্যোতি গোঁহাই পিতাৰ নাম: ভাইকন গোঁহাই ঘৰ নং : ১২৩ বয়স : 32 লিঙ্গ : পুৰুষ	HGC3045587 ফটো উপলব্ধ
529 নাম : চিম্পী গোঁহাই স্বামীৰ নাম: প্ৰণৱ জ্যোতি গোঁহাই ঘৰ নং : 123 বয়স : 27 লিঙ্গ : মহিলা	HGC1373943 ফটো উপলব্ধ	530 নাম : ৰপাঞ্জলী সোনাৰী স্বামীৰ নাম: ৰাজেন সোনাৰী ঘৰ নং : ১৩৩ বয়স : 53 লিঙ্গ : মহিলা	HGC3039198 ফটো উপলব্ধ	531 নাম : ৰাজেন সোনাৰী পিতাৰ নাম: ৰতন সোনাৰী ঘৰ নং : ১৩৩ বয়স : 53 লিঙ্গ : পুৰুষ	HGC3039187 ফটো উপলব্ধ
532 নাম : বুবুল সোনাৰী পিতাৰ নাম: ৰতন সোনাৰী ঘৰ নং : ১৩৩ বয়স : 47 লিঙ্গ : পুৰুষ	HGC3039165 ফটো উপলব্ধ	533 নাম : নিলাক্ষী দাস সোনাৰী স্বামীৰ নাম: বুবুল সোনাৰী ঘৰ নং : ১৩৩ বয়স : 44 লিঙ্গ : মহিলা	HGC0031427 ফটো উপলব্ধ	534 নাম : বিনা সোনাৰী পিতাৰ নাম: ৰতন সোনাৰী ঘৰ নং : ১৩৩ বয়স : 43 লিঙ্গ : মহিলা	HGC3039176 ফটো উপলব্ধ
535 নাম : ধ্ৰুৱ সোনাৰী মাতৃৰ নাম: ৰাজু সোনাৰী ঘৰ নং : ১৩৩ বয়স : 32 লিঙ্গ : পুৰুষ	HGC2289590 ফটো উপলব্ধ	536 নাম : লাকী দেৱী পিতাৰ নাম: ৰাজেন সোনাৰী ঘৰ নং : 133 বয়স : 24 লিঙ্গ : মহিলা	PWX0050518 ফটো উপলব্ধ	537 নাম : ঋষি সোনাৰী পিতাৰ নাম: ৰাজেন সোনাৰী ঘৰ নং : 133 বয়স : 21 লিঙ্গ : পুৰুষ	PWX0050500 ফটো উপলব্ধ
538 নাম : ৰকি সোণাৰী পিতাৰ নাম: বুদ্ধ সোণাৰী ঘৰ নং : ১৩৩গ বয়স : 27 লিঙ্গ : পুৰুষ	HGC3450533 ফটো উপলব্ধ	539 নাম : হিমাশ্ৰী বৰা সোণাৰী স্বামীৰ নাম: ৰকি সোণাৰী ঘৰ নং : ১৩৩ক বয়স : 24 লিঙ্গ : মহিলা	HGC3450574 ফটো উপলব্ধ	540 নাম : নিতাই দত্ত পিতাৰ নাম: নিমল দত্ত ঘৰ নং : ১৩৪ বয়স : 63 লিঙ্গ : পুৰুষ	HGC3039223 ফটো উপলব্ধ



541 নাম : টুট দত্ত স্বামীৰ নাম: নিতাই দত্ত ঘৰ নং : 108 বয়স : 55 লিঙ্গ : মহিলা	HGC3039234 ফটো উপলব্ধ	542 নাম : মুনাল দত্ত পিতাৰ নাম: নিতাই দত্ত ঘৰ নং : 108 বয়স : 31 লিঙ্গ : পুৰুষ	HGC0032128 ফটো উপলব্ধ	543 নাম : জ্যোতিকা দত্ত পিতাৰ নাম: নিতাই দত্ত ঘৰ নং : 134 বয়স : 26 লিঙ্গ : মহিলা	HGC0387308 ফটো উপলব্ধ
544 নাম : গুন্দি প্ৰধান হাজৰিকা স্বামীৰ নাম: অজয় হাজৰিকা ঘৰ নং : 105 বয়স : 29 লিঙ্গ : মহিলা	HGC0032789 ফটো উপলব্ধ	545 নাম : বাজেন হাজৰিকা পিতাৰ নাম: যোগেশ্বৰ হাজৰিকা ঘৰ নং : 106 বয়স : 53 লিঙ্গ : পুৰুষ	HGC3039303 ফটো উপলব্ধ	546 নাম : মনোজ হাজৰিকা পিতাৰ নাম: যোগেশ্বৰ হাজৰিকা ঘৰ নং : 106 বয়স : 47 লিঙ্গ : পুৰুষ	HGC3039325 ফটো উপলব্ধ
547 নাম : ভবেন হাজৰিকা পিতাৰ নাম: যোগেশ্বৰ হাজৰিকা ঘৰ নং : 106 বয়স : 46 লিঙ্গ : পুৰুষ	HGC3039314 ফটো উপলব্ধ	548 নাম : মঞ্জৰী হাজৰিকা পিতাৰ নাম: বাজেন হাজৰিকা ঘৰ নং : 106 বয়স : 44 লিঙ্গ : মহিলা	HGC3039347 ফটো উপলব্ধ	549 নাম : লুকু হাজৰিকা স্বামীৰ নাম: মনোজ হাজৰিকা ঘৰ নং : 106 বয়স : 38 লিঙ্গ : মহিলা	HGC3039336 ফটো উপলব্ধ
550 নাম : অজয় হাজৰিকা পিতাৰ নাম: লক্ষীকান্ত হাজৰিকা ঘৰ নং : 106 বয়স : 31 লিঙ্গ : পুৰুষ	HGC2289603 ফটো উপলব্ধ	551 নাম : চন্দ্ৰ কান্ত হাজৰিকা পিতাৰ নাম: মনোজ হাজৰিকা ঘৰ নং : 136 বয়স : 22 লিঙ্গ : পুৰুষ	HGC1439785 ফটো উপলব্ধ	552 নাম : শান্তনু সন্দিকৈ পিতাৰ নাম: যোগান সন্দিকৈ ঘৰ নং : 136 বয়স : 22 লিঙ্গ : পুৰুষ	PWX0059568 ফটো উপলব্ধ
553 নাম : শিৱ প্ৰসাদ হাজৰিকা পিতাৰ নাম: বাজেন হাজৰিকা ঘৰ নং : 136 বয়স : 20 লিঙ্গ : পুৰুষ	PWX0131227 ফটো উপলব্ধ	554 নাম : মামণি বৰা পিতাৰ নাম: মানিক বৰা ঘৰ নং : 109 বয়স : 64 লিঙ্গ : মহিলা	HGC3039416 ফটো উপলব্ধ	555 নাম : নগেন বৰা পিতাৰ নাম: মানিক বৰা ঘৰ নং : 109 বয়স : 61 লিঙ্গ : পুৰুষ	HGC3039438 ফটো উপলব্ধ
556 নাম : ৰিজমণি হাজৰিকা স্বামীৰ নাম: হেমন্ত চৌধুৰী ঘৰ নং : 109 বয়স : 59 লিঙ্গ : মহিলা	HGC3039405 ফটো উপলব্ধ	557 নাম : হেমন্ত চৌধুৰী পিতাৰ নাম: চন্দ্ৰ চৌধুৰী ঘৰ নং : 109 বয়স : 58 লিঙ্গ : পুৰুষ	HGC3039392 ফটো উপলব্ধ	558 নাম : ভূপেন বৰা পিতাৰ নাম: মানিক বৰা ঘৰ নং : 109 বয়স : 55 লিঙ্গ : পুৰুষ	HGC3039427 ফটো উপলব্ধ
559 নাম : মীৰা বাৰিক চৌধুৰী স্বামীৰ নাম: কুঞ্জ চৌধুৰী ঘৰ নং : 137 বয়স : 41 লিঙ্গ : মহিলা	HGC0323402 ফটো উপলব্ধ	560 নাম : প্ৰনাময় চৌধুৰী পিতাৰ নাম: কুঞ্জ চৌধুৰী ঘৰ নং : 137 বয়স : 29 লিঙ্গ : পুৰুষ	HGC0290262 ফটো উপলব্ধ	561 নাম : ভাইটী বৰা পিতাৰ নাম: মানিক বৰা ঘৰ নং : 108 বয়স : 53 লিঙ্গ : পুৰুষ	HGC3039461 ফটো উপলব্ধ
562 নাম : নিৰ্মালী বৰা স্বামীৰ নাম: নগেন বৰা ঘৰ নং : 108 বয়স : 50 লিঙ্গ : মহিলা	HGC3039450 ফটো উপলব্ধ	563 নাম : নিজৰা বৰা স্বামীৰ নাম: ভাইটী বৰা ঘৰ নং : 108 বয়স : 43 লিঙ্গ : মহিলা	HGC3039472 ফটো উপলব্ধ	564 নাম : সাবিত্ৰী ধৰ স্বামীৰ নাম: প্ৰিয়লাল ধৰ ঘৰ নং : 108 বয়স : 63 লিঙ্গ : মহিলা	HGC3039507 ফটো উপলব্ধ
565 নাম : মিল্টন ধৰ পিতাৰ নাম: প্ৰিয়লাল ধৰ ঘৰ নং : 108 বয়স : 37 লিঙ্গ : পুৰুষ	HGC3039529 ফটো উপলব্ধ	566 নাম : লেখিকা দত্ত বৰ্মন স্বামীৰ নাম: ভাস্কৰ বৰ্মন ঘৰ নং : 108 বয়স : 33 লিঙ্গ : মহিলা	HGC3452968 ফটো উপলব্ধ	567 নাম : কেশৱ চন্দ্ৰ দাস পিতাৰ নাম: নিধিৰাম দাস ঘৰ নং : 108 বয়স : 60 লিঙ্গ : পুৰুষ	HGC3039596 ফটো উপলব্ধ
S 568 নাম : মহেন্দ্ৰ বৰ্মন পিতাৰ নাম: হৰিমল বৰ্মন ঘৰ নং : 108 বয়স : 60 লিঙ্গ : পুৰুষ	HGC3039552 ফটো উপলব্ধ	569 নাম : অনিমা দাস স্বামীৰ নাম: কেশৱ দাস ঘৰ নং : 108 বয়স : 55 লিঙ্গ : মহিলা	HGC3039609 ফটো উপলব্ধ	570 নাম : কল্পনা ধৰ স্বামীৰ নাম: পৰেশ ধৰ ঘৰ নং : 108 বয়স : 55 লিঙ্গ : মহিলা	HGC3039541 ফটো উপলব্ধ



571 নাম : মিন বৰ্মন স্বামীৰ নাম: মহেন্দ্ৰ বৰ্মন ঘৰ নং : ১৩৯খ বয়স : 50 লিঙ্গ : মহিলা	HGC3039563 ফটো উপলব্ধ	572 নাম : ভাস্কৰ বৰ্মন পিতাৰ নাম: মহেন্দ্ৰ বৰ্মন ঘৰ নং : ১৩৯খ বয়স : 36 লিঙ্গ : পুৰুষ	HGC3039585 ফটো উপলব্ধ	573 নাম : অচিন্ত ধৰ মাতৃৰ নাম: কল্পনা ধৰ ঘৰ নং : ১৩৯ক বয়স : 32 লিঙ্গ : পুৰুষ	HGC3045474 ফটো উপলব্ধ
574 নাম : বক্তিম কুমাৰ ধৰ পিতাৰ নাম: পৰেশ ধৰ ঘৰ নং : ১৩৯ক বয়স : 32 লিঙ্গ : পুৰুষ	HGC3045281 ফটো উপলব্ধ	575 নাম : মিন দাস পিতাৰ নাম: গোলাপ দাস ঘৰ নং : ১৪৩ বয়স : 45 লিঙ্গ : মহিলা	HGC3039621 ফটো উপলব্ধ	576 নাম : বিজয় দাস পিতাৰ নাম: গোলাপ দাস ঘৰ নং : ১৪৩ বয়স : 37 লিঙ্গ : পুৰুষ	HGC3039632 ফটো উপলব্ধ
577 নাম : নিশ্চিতা বৰুৱা পিতাৰ নাম: ভাইটা বৰা ঘৰ নং : 143 বয়স : 22 লিঙ্গ : মহিলা	HGC1403328 ফটো উপলব্ধ	578 নাম : প্ৰবিন শইকীয়া পিতাৰ নাম: পুনাবাম শইকীয়া ঘৰ নং : ১৪৩ক বয়স : 56 লিঙ্গ : পুৰুষ	HGC3039643 ফটো উপলব্ধ	579 নাম : অঞ্জলী শইকীয়া স্বামীৰ নাম: প্ৰবিন শইকীয়া ঘৰ নং : ১৪৩ক বয়স : 45 লিঙ্গ : মহিলা	HGC3039654 ফটো উপলব্ধ
580 নাম : শোভন চন্দ্ৰ গোস্বামী পিতাৰ নাম: হৰকান্ত গোস্বামী ঘৰ নং : ১৪৪ বয়স : 91 লিঙ্গ : পুৰুষ	HGC3039665 ফটো উপলব্ধ	581 নাম : নিতুল গোস্বামী পিতাৰ নাম: শোভন গোস্বামী ঘৰ নং : ১৪৪ বয়স : 55 লিঙ্গ : পুৰুষ	HGC3039687 ফটো উপলব্ধ	582 নাম : দিপিকা গোস্বামী স্বামীৰ নাম: নিতুল গোস্বামী ঘৰ নং : ১৪৪ বয়স : 50 লিঙ্গ : মহিলা	HGC3039698 ফটো উপলব্ধ
583 নাম : প্ৰাংগন গোস্বামী পিতাৰ নাম: নিতুল গোস্বামী ঘৰ নং : ১৪৪ বয়স : 28 লিঙ্গ : পুৰুষ	HGC0294843 ফটো উপলব্ধ	584 নাম : যজ্ঞেশ্বৰ গোস্বামী পিতাৰ নাম: দুৰ্দ্ধনাথ গোস্বামী ঘৰ নং : ১৪৫ বয়স : 58 লিঙ্গ : পুৰুষ	HGC3039723 ফটো উপলব্ধ	585 নাম : বেবী গোস্বামী স্বামীৰ নাম: যজ্ঞেশ্বৰ গোস্বামী ঘৰ নং : ১৪৫ বয়স : 43 লিঙ্গ : মহিলা	HGC3039734 ফটো উপলব্ধ
586 নাম : পন্যব্ৰতদেৱ গোস্বামী পিতাৰ নাম: যজ্ঞেশ্বৰ গোস্বামী ঘৰ নং : 145 বয়স : 29 লিঙ্গ : পুৰুষ	HGC0289371 ফটো উপলব্ধ	587 নাম : নয়ন মনি গোস্বামী মাতৃৰ নাম: বেবী গোস্বামী ঘৰ নং : 145 বয়স : 24 লিঙ্গ : পুৰুষ	PWX0004994 ফটো উপলব্ধ	588 নাম : মানব জ্যোতি লাহন পিতাৰ নাম: বিপিন লাহন ঘৰ নং : 145 বয়স : 21 লিঙ্গ : পুৰুষ	PWX0089433 ফটো উপলব্ধ
589 নাম : প্ৰদীপ শৰ্মা পিতাৰ নাম: নবীন শৰ্মা ঘৰ নং : ১৪৬ বয়স : 67 লিঙ্গ : পুৰুষ	HGC3039745 ফটো উপলব্ধ	590 নাম : মায়া দেৱী পিতাৰ নাম: নবীন শৰ্মা ঘৰ নং : ১৪৬ বয়স : 58 লিঙ্গ : মহিলা	HGC3039756 ফটো উপলব্ধ	591 নাম : নৱজ্যোতি শৰ্মা পিতাৰ নাম: নবীন শৰ্মা ঘৰ নং : ১৪৬ বয়স : 55 লিঙ্গ : পুৰুষ	HGC3039767 ফটো উপলব্ধ
592 নাম : ক্ষীৰদা দেৱী স্বামীৰ নাম: প্ৰদীপ শৰ্মা ঘৰ নং : ১৪৬ বয়স : 54 লিঙ্গ : মহিলা	HGC3044971 ফটো উপলব্ধ	593 নাম : মেঘালি শৰ্মা স্বামীৰ নাম: নবজ্যোতি শৰ্মা ঘৰ নং : ১৪৬ বয়স : 44 লিঙ্গ : মহিলা	HGC3045098 ফটো উপলব্ধ	594 নাম : প্ৰাচ্য কৌশিক পিতাৰ নাম: প্ৰদীপ শৰ্মা ঘৰ নং : 146 বয়স : 23 লিঙ্গ : পুৰুষ	HGC1378298 ফটো উপলব্ধ
595 নাম : কুমুদ শৰ্মা পিতাৰ নাম: লোচন শৰ্মা ঘৰ নং : ১৪৭ বয়স : 74 লিঙ্গ : পুৰুষ	HGC3039778 ফটো উপলব্ধ	596 নাম : বীৰেন শৰ্মা পিতাৰ নাম: লোচন শৰ্মা ঘৰ নং : ১৪৭ বয়স : 71 লিঙ্গ : পুৰুষ	HGC3039790 ফটো উপলব্ধ	597 নাম : উপেন শৰ্মা পিতাৰ নাম: লোচন শৰ্মা ঘৰ নং : ১৪৭ বয়স : 70 লিঙ্গ : পুৰুষ	HGC3039814 ফটো উপলব্ধ
598 নাম : বস্তী শৰ্মা স্বামীৰ নাম: কুমুদ শৰ্মা ঘৰ নং : ১৪৭ বয়স : 70 লিঙ্গ : মহিলা	HGC3039789 ফটো উপলব্ধ	599 নাম : অনৱমা শৰ্মা স্বামীৰ নাম: বীৰেন শৰ্মা ঘৰ নং : ১৪৭ বয়স : 67 লিঙ্গ : মহিলা	HGC3039803 ফটো উপলব্ধ	600 নাম : জয়ন্তী দেৱী স্বামীৰ নাম: উপেন শৰ্মা ঘৰ নং : ১৪৭ বয়স : 65 লিঙ্গ : মহিলা	HGC3039825 ফটো উপলব্ধ



601 নাম : অনপজ্যোতি শৰ্মা পিতাৰ নাম: ভবেন শৰ্মা ঘৰ নং : 189 বয়স : 43 লিঙ্গ : পুৰুষ	HGC3039836 ফটো উপলব্ধ	602 নাম : অংকিতা শৰ্মা পিতাৰ নাম: কুমুদ শৰ্মা ঘৰ নং : 189 বয়স : 39 লিঙ্গ : মহিলা	HGC3039847 ফটো উপলব্ধ	603 নাম : অংকুৰ শৰ্মা পিতাৰ নাম: কুমুদ শৰ্মা ঘৰ নং : 189 বয়স : 37 লিঙ্গ : পুৰুষ	HGC3039858 ফটো উপলব্ধ
604 নাম : কাৰ্তিক শৰ্মা পিতাৰ নাম: বিবেন শৰ্মা ঘৰ নং : 147 বয়স : 35 লিঙ্গ : পুৰুষ	HGC3045247 ফটো উপলব্ধ	605 নাম : কংকনা শৰ্মা পিতাৰ নাম: বিবেন শৰ্মা ঘৰ নং : 147 বয়স : 31 লিঙ্গ : মহিলা	HGC0323451 ফটো উপলব্ধ	606 নাম : ববিতা দাস স্বামীৰ নাম: বাবুল দাস ঘৰ নং : 188 বয়স : 35 লিঙ্গ : মহিলা	HGC0496802 ফটো উপলব্ধ
607 নাম : ববিতা দাস দত্ত স্বামীৰ নাম: জিতু দত্ত ঘৰ নং : 148 বয়স : 35 লিঙ্গ : মহিলা	PWX0097063 ফটো উপলব্ধ	608 নাম : মাইন বৰা দুৱৰা স্বামীৰ নাম: ৰূপম দুৱৰা ঘৰ নং : 285 বয়স : 31 লিঙ্গ : মহিলা	HGC0039206 ফটো উপলব্ধ	609 নাম : ক্ৰীদীপ দাস পিতাৰ নাম: কেশৱ চন্দ্ৰ দাস ঘৰ নং : 149 বয়স : 28 লিঙ্গ : পুৰুষ	HGC0290023 ফটো উপলব্ধ
610 নাম : চান বৰা পিতাৰ নাম: দীপক বৰা ঘৰ নং : 149 বয়স : 22 লিঙ্গ : পুৰুষ	HGC1443514 ফটো উপলব্ধ	611 নাম : শৰত চন্দ্ৰ গোস্বামী পিতাৰ নাম: খুলেশ্বৰ গোস্বামী ঘৰ নং : 151 বয়স : 86 লিঙ্গ : পুৰুষ	HGC3039869 ফটো উপলব্ধ	612 নাম : কুঞ্জ গোস্বামী স্বামীৰ নাম: শৰত চন্দ্ৰ গোস্বামী ঘৰ নং : 151 বয়স : 78 লিঙ্গ : মহিলা	HGC3039870 ফটো উপলব্ধ
#2 613 নাম : অঞ্জল গোস্বামী পিতাৰ নাম: শৰত চন্দ্ৰ গোস্বামী ঘৰ নং : 151 বয়স : 53 লিঙ্গ : পুৰুষ	HGC3039881 ফটো উপলব্ধ	#2 614 নাম : অৰপজ্যোতি গোস্বামী পিতাৰ নাম: শৰত চন্দ্ৰ গোস্বামী ঘৰ নং : 151 বয়স : 51 লিঙ্গ : পুৰুষ	HGC3039892 ফটো উপলব্ধ	615 নাম : প্ৰাঞ্জল প্ৰতিম গোস্বামী পিতাৰ নাম: শৰত চন্দ্ৰ গোস্বামী ঘৰ নং : 151 বয়স : 44 লিঙ্গ : পুৰুষ	HGC3039916 ফটো উপলব্ধ
616 নাম : চুমী মহন্ত গোস্বামী স্বামীৰ নাম: অৰূপজ্যোতি গোস্বামী ঘৰ নং : 151 বয়স : 40 লিঙ্গ : মহিলা	HGC3039927 ফটো উপলব্ধ	617 নাম : মুন সন্দিকৈ পিতাৰ নাম: মোহন সন্দিকৈ ঘৰ নং : 151 বয়স : 26 লিঙ্গ : মহিলা	HGC0492595 ফটো উপলব্ধ	618 নাম : সিটল সন্দিকৈ মাতৃৰ নাম: অঞ্জলী সন্দিকৈ ঘৰ নং : 151 বয়স : 24 লিঙ্গ : পুৰুষ	PWX0017905 ফটো উপলব্ধ
619 নাম : পৰবী সন্দিকৈ স্বামীৰ নাম: হেমচন্দ্ৰ সন্দিকৈ ঘৰ নং : 152 বয়স : 45 লিঙ্গ : মহিলা	HGC3039950 ফটো উপলব্ধ	620 নাম : গুনেশ্বৰী সন্দিকৈ স্বামীৰ নাম: ভোটোক সন্দিকৈ ঘৰ নং : 152 বয়স : 80 লিঙ্গ : মহিলা	HGC3039961 ফটো উপলব্ধ	621 নাম : যোগেন সন্দিকৈ পিতাৰ নাম: ভোটোক সন্দিকৈ ঘৰ নং : 152 বয়স : 48 লিঙ্গ : পুৰুষ	HGC3039972 ফটো উপলব্ধ
622 নাম : বিন সন্দিকৈ স্বামীৰ নাম: যোগেন সন্দিকৈ ঘৰ নং : 153 বয়স : 40 লিঙ্গ : মহিলা	HGC3039983 ফটো উপলব্ধ	623 নাম : ৰমেশ চন্দ্ৰ শৰ্মা পিতাৰ নাম: দেবেন শৰ্মা ঘৰ নং : 153 বয়স : 73 লিঙ্গ : পুৰুষ	HGC3039994 ফটো উপলব্ধ	624 নাম : চাৰ শৰ্মা স্বামীৰ নাম: ৰমেশ শৰ্মা ঘৰ নং : 153 বয়স : 56 লিঙ্গ : মহিলা	HGC3040004 ফটো উপলব্ধ
625 নাম : কুলপ্ৰদীপ শৰ্মা মাতৃৰ নাম: কুসুম দেৱী ঘৰ নং : 153 বয়স : 36 লিঙ্গ : পুৰুষ	HGC3040060 ফটো উপলব্ধ	626 নাম : হিমাদ্ৰী শৰ্মা পিতাৰ নাম: ৰমেশ শৰ্মা ঘৰ নং : 153 বয়স : 35 লিঙ্গ : মহিলা	HGC3040048 ফটো উপলব্ধ	627 নাম : সত্যজিত শৰ্মা পিতাৰ নাম: ৰমেশ শৰ্মা ঘৰ নং : 153 বয়স : 34 লিঙ্গ : পুৰুষ	HGC3040059 ফটো উপলব্ধ
628 নাম : জ্যোৎস্না শৰ্মা স্বামীৰ নাম: অসীম শৰ্মা ঘৰ নং : 158 বয়স : 70 লিঙ্গ : মহিলা	HGC3040128 ফটো উপলব্ধ	629 নাম : গীতাজলী শৰ্মা স্বামীৰ নাম: অনিল শৰ্মা বৰুৱা ঘৰ নং : 158 বয়স : 65 লিঙ্গ : মহিলা	HGC3040117 ফটো উপলব্ধ	630 নাম : প্ৰণব শৰ্মা পিতাৰ নাম: কনক শৰ্মা ঘৰ নং : 158 বয়স : 58 লিঙ্গ : পুৰুষ	HGC3040093 ফটো উপলব্ধ



631 নাম : বঞ্জলা শৰ্মা স্বামীৰ নাম: মানব শৰ্মা ঘৰ নং : 1৫৪ বয়স : 55 লিঙ্গ : মহিলা	HGC3040082 ফটো উপলব্ধ	632 নাম : খুশিক শৰ্মা পিতাৰ নাম: অনিল শৰ্মা ঘৰ নং : 1৫৪ বয়স : 38 লিঙ্গ : পুৰুষ	HGC3045270 ফটো উপলব্ধ	633 নাম : পদ্মজ্যোতি দেৱশৰ্মা মাতৃৰ নাম: জ্যোতিনী শৰ্মা ঘৰ নং : 1৫৪ বয়স : 32 লিঙ্গ : পুৰুষ	HGC0043869 ফটো উপলব্ধ
634 নাম : সুদৰ্শনা শৰ্মা পিতাৰ নাম: মানৱজ্যোতি শৰ্মা ঘৰ নং : 1৫৪ বয়স : 25 লিঙ্গ : মহিলা	HGC0459123 ফটো উপলব্ধ	635 নাম : দৰ্শনা শৰ্মা পিতাৰ নাম: মানব জ্যোতি শৰ্মা ঘৰ নং : 1৫৪ বয়স : 31 লিঙ্গ : মহিলা	HGC3448222 ফটো উপলব্ধ	636 নাম : পুষ্পাঞ্জলী শৰ্মা স্বামীৰ নাম: প্ৰনব শৰ্মা ঘৰ নং : 154 বয়স : 46 লিঙ্গ : মহিলা	HGC3045043 ফটো উপলব্ধ
637 নাম : দিলীপ শৰ্মা পিতাৰ নাম: ভোলানাথ শৰ্মা ঘৰ নং : 65 বয়স : 65 লিঙ্গ : পুৰুষ	HGC3040162 ফটো উপলব্ধ	638 নাম : প্ৰেমেশ্বৰ বৰা পিতাৰ নাম: তিলক বৰা ঘৰ নং : 53 বয়স : 53 লিঙ্গ : পুৰুষ	HGC3040140 ফটো উপলব্ধ	639 নাম : পৰান শৰ্মা পিতাৰ নাম: ভোলানাথ শৰ্মা ঘৰ নং : 53 বয়স : 53 লিঙ্গ : পুৰুষ	HGC3040184 ফটো উপলব্ধ
640 নাম : বিজু মনি শৰ্মা স্বামীৰ নাম: দিলীপ শৰ্মা ঘৰ নং : 51 বয়স : 51 লিঙ্গ : মহিলা	HGC3040173 ফটো উপলব্ধ	641 নাম : ৰুপাঞ্জলি দাস বৰা স্বামীৰ নাম: প্ৰেমেশ্বৰ বৰা ঘৰ নং : 41 বয়স : 41 লিঙ্গ : মহিলা	HGC3040151 ফটো উপলব্ধ	642 নাম : হংশমিত্ৰী কাশ্যপ পিতাৰ নাম: দিলীপ শৰ্মা ঘৰ নং : 33 বয়স : 33 লিঙ্গ : মহিলা	HGC3040195 ফটো উপলব্ধ
643 নাম : ভাৰ্গৱ জ্যোতি কাশ্যপ পিতাৰ নাম: দিলীপ শৰ্মা ঘৰ নং : 32 বয়স : 32 লিঙ্গ : পুৰুষ	HGC3045327 ফটো উপলব্ধ	644 নাম : বিৰোধৰ লাহন পিতাৰ নাম: খুলেশ্বৰ লাহন ঘৰ নং : 67 বয়স : 67 লিঙ্গ : পুৰুষ	HGC3040219 ফটো উপলব্ধ	645 নাম : বীনা লাহন স্বামীৰ নাম: বিৰোধৰ লাহন ঘৰ নং : 56 বয়স : 56 লিঙ্গ : মহিলা	HGC3040220 ফটো উপলব্ধ
646 নাম : লিপিকা শৰ্মা স্বামীৰ নাম: পৰান শৰ্মা ঘৰ নং : 43 বয়স : 43 লিঙ্গ : মহিলা	HGC3040208 ফটো উপলব্ধ	647 নাম : অভিষেক লাহন পিতাৰ নাম: বিৰোধৰ লাহন ঘৰ নং : 33 বয়স : 33 লিঙ্গ : পুৰুষ	HGC3040231 ফটো উপলব্ধ	648 নাম : পল্লৱিকা ৰাজখোৱা দাস স্বামীৰ নাম: হেমন্ত দাস ঘৰ নং : 25 বয়স : 25 লিঙ্গ : মহিলা	HGC0620070 ফটো উপলব্ধ
649 নাম : পূজা কলিতা লাহন স্বামীৰ নাম: তপোৱত লাহন ঘৰ নং : 23 বয়স : 23 লিঙ্গ : মহিলা	HGC1279694 ফটো উপলব্ধ	650 নাম : তপোৱত লাহন পিতাৰ নাম: বিৰোধৰ লাহন ঘৰ নং : 38 বয়স : 38 লিঙ্গ : পুৰুষ	HGC3040242 ফটো উপলব্ধ	651 নাম : চুমি দাস ডেকা স্বামীৰ নাম: অপৰ্ব ডেকা ঘৰ নং : 31 বয়স : 31 লিঙ্গ : মহিলা	HGC0323444 ফটো উপলব্ধ
652 নাম : মৌৰী বৰা পিতাৰ নাম: দীপক বৰা ঘৰ নং : 157 বয়স : 19 লিঙ্গ : মহিলা	PWX0097444 ফটো উপলব্ধ	D 653 নাম : ভোলা ৰায় পিতাৰ নাম: জ্যোতি ৰায় ঘৰ নং : 83 বয়স : 83 লিঙ্গ : পুৰুষ	HGC3040275 ফটো উপলব্ধ	654 নাম : নিলকান্ত ডেকা পিতাৰ নাম: ভৰত চন্দ্ৰ ডেকা ঘৰ নং : 65 বয়স : 65 লিঙ্গ : পুৰুষ	HGC3040297 ফটো উপলব্ধ
655 নাম : কুঞ্জ ডেকা স্বামীৰ নাম: নিলকান্ত ডেকা ঘৰ নং : 63 বয়স : 63 লিঙ্গ : মহিলা	HGC3040300 ফটো উপলব্ধ	656 নাম : দীপক বৰা পিতাৰ নাম: লক্ষীন্দন বৰা ঘৰ নং : 49 বয়স : 49 লিঙ্গ : পুৰুষ	HGC3040253 ফটো উপলব্ধ	657 নাম : হিমাদ্ৰী বৰা স্বামীৰ নাম: দীপক বৰা ঘৰ নং : 46 বয়স : 46 লিঙ্গ : মহিলা	HGC3040264 ফটো উপলব্ধ
D 658 নাম : ৰবি ৰায় পিতাৰ নাম: ভোলা ৰায় ঘৰ নং : 43 বয়স : 43 লিঙ্গ : পুৰুষ	HGC3040286 ফটো উপলব্ধ	659 নাম : ধনজিত ডেকা পিতাৰ নাম: নিলকান্ত ডেকা ঘৰ নং : 40 বয়স : 40 লিঙ্গ : পুৰুষ	HGC3040311 ফটো উপলব্ধ	660 নাম : চিত্ৰলেখা বৈশ্য ডেকা স্বামীৰ নাম: ধনজিত ডেকা ঘৰ নং : 36 বয়স : 36 লিঙ্গ : মহিলা	HGC0049049 ফটো উপলব্ধ

661 নাম : চন্দন মহন্ত পিতাৰ নাম: ৰবিধৰ মহন্ত ঘৰ নং : 163 বয়স : 52 লিঙ্গ : পুৰুষ	HGC3040355 ফটো উপলব্ধ	662 নাম : ৰঞ্জন মহন্ত পিতাৰ নাম: ৰবিধৰ মহন্ত ঘৰ নং : 163 বয়স : 50 লিঙ্গ : পুৰুষ	HGC3040366 ফটো উপলব্ধ	663 নাম : তনয়া শৰ্মা স্বামীৰ নাম: চন্দন মহন্ত ঘৰ নং : 163 বয়স : 45 লিঙ্গ : মহিলা	HGC3040377 ফটো উপলব্ধ
664 নাম : লিলি লাহন স্বামীৰ নাম: হৰিমোহন লাহন ঘৰ নং : 168 বয়স : 65 লিঙ্গ : মহিলা	HGC3040388 ফটো উপলব্ধ	665 নাম : গিৰিশ লাহন পিতাৰ নাম: ৰবিৰাম লাহন ঘৰ নং : 168 বয়স : 55 লিঙ্গ : পুৰুষ	HGC3040413 ফটো উপলব্ধ	666 নাম : প্ৰদীপ লাহন পিতাৰ নাম: হৰিমোহন লাহন ঘৰ নং : 168 বয়স : 36 লিঙ্গ : পুৰুষ	HGC3040402 ফটো উপলব্ধ
667 নাম : মনোজ লাহন পিতাৰ নাম: হৰিমোহন লাহন ঘৰ নং : 168 বয়স : 36 লিঙ্গ : পুৰুষ	HGC3040399 ফটো উপলব্ধ	668 নাম : বিপিন লাহন পিতাৰ নাম: ৰবিৰাম লাহন ঘৰ নং : 168 বয়স : 50 লিঙ্গ : পুৰুষ	HGC3040446 ফটো উপলব্ধ	669 নাম : পুষ্প লাহন পিতাৰ নাম: ৰবিৰাম লাহন ঘৰ নং : 168 বয়স : 48 লিঙ্গ : মহিলা	HGC3040468 ফটো উপলব্ধ
670 নাম : ৰাজু লাহন স্বামীৰ নাম: গিৰিশ লাহন ঘৰ নং : 165 বয়স : 43 লিঙ্গ : মহিলা	HGC3040435 ফটো উপলব্ধ	671 নাম : পপী লাহন স্বামীৰ নাম: বিপিন লাহন ঘৰ নং : 165 বয়স : 40 লিঙ্গ : মহিলা	HGC3040457 ফটো উপলব্ধ	672 নাম : কমলেশ্বৰী মহন্ত স্বামীৰ নাম: চন্দ্ৰ মহন্ত ঘৰ নং : 166 বয়স : 54 লিঙ্গ : মহিলা	HGC3040480 ফটো উপলব্ধ
673 নাম : ধৰ্মেন্দ্ৰ মহন্ত পিতাৰ নাম: চন্দ্ৰ মহন্ত ঘৰ নং : 166 বয়স : 45 লিঙ্গ : পুৰুষ	HGC3040491 ফটো উপলব্ধ	674 নাম : নিৰাকাৰ মহন্ত পিতাৰ নাম: চন্দ্ৰ মহন্ত ঘৰ নং : 166 বয়স : 43 লিঙ্গ : পুৰুষ	HGC3040504 ফটো উপলব্ধ	675 নাম : মঞ্জু মহন্ত স্বামীৰ নাম: ধৰ্মেন্দ্ৰ মহন্ত ঘৰ নং : 166 বয়স : 42 লিঙ্গ : মহিলা	HGC3040526 ফটো উপলব্ধ
676 নাম : মোহন লাহন পিতাৰ নাম: ধনিৰাম লাহন ঘৰ নং : 169 বয়স : 70 লিঙ্গ : পুৰুষ	HGC3040537 ফটো উপলব্ধ	677 নাম : ৰপন লাহন পিতাৰ নাম: ধনিৰাম লাহন ঘৰ নং : 169 বয়স : 65 লিঙ্গ : পুৰুষ	HGC3040582 ফটো উপলব্ধ	678 নাম : পদ্মা লাহন স্বামীৰ নাম: মোহন লাহন ঘৰ নং : 169 বয়স : 57 লিঙ্গ : মহিলা	HGC3040548 ফটো উপলব্ধ
679 নাম : মঞ্জিল লাহন পিতাৰ নাম: মোহন লাহন ঘৰ নং : 169 বয়স : 40 লিঙ্গ : পুৰুষ	HGC3040559 ফটো উপলব্ধ	680 নাম : প্ৰফুল্ল লাহন পিতাৰ নাম: মোহন লাহন ঘৰ নং : 169 বয়স : 36 লিঙ্গ : পুৰুষ	HGC3040571 ফটো উপলব্ধ	681 নাম : জলী লাহন স্বামীৰ নাম: যাদৱ লাহন ঘৰ নং : 168 বয়স : 63 লিঙ্গ : মহিলা	HGC3040606 ফটো উপলব্ধ
682 নাম : যাদৱ লাহন পিতাৰ নাম: ধনিৰাম লাহন ঘৰ নং : 168 বয়স : 50 লিঙ্গ : পুৰুষ	HGC3040593 ফটো উপলব্ধ	683 নাম : ৰত্নেশ্বৰী মহন্ত স্বামীৰ নাম: পিতাম্বৰদেৱ মহন্ত ঘৰ নং : 169 বয়স : 55 লিঙ্গ : মহিলা	HGC3040639 ফটো উপলব্ধ	684 নাম : দুৰ্লভ মহন্ত পিতাৰ নাম: পিতাম্বৰদেৱ মহন্ত ঘৰ নং : 169 বয়স : 51 লিঙ্গ : পুৰুষ	HGC3040640 ফটো উপলব্ধ
685 নাম : কল্পনা গোস্বামী স্বামীৰ নাম: নিমল গোস্বামী ঘৰ নং : 169 বয়স : 50 লিঙ্গ : মহিলা	HGC3040673 ফটো উপলব্ধ	686 নাম : ধৰ্মকান্ত মহন্ত পিতাৰ নাম: পিতাম্বৰদেৱ মহন্ত ঘৰ নং : 169 বয়স : 47 লিঙ্গ : পুৰুষ	HGC3040695 ফটো উপলব্ধ	687 নাম : মইনা মহন্ত পিতাৰ নাম: পিতাম্বৰদেৱ মহন্ত ঘৰ নং : 169 বয়স : 46 লিঙ্গ : পুৰুষ	HGC3040651 ফটো উপলব্ধ
688 নাম : নিৰঞ্জন মহন্ত পিতাৰ নাম: পিতাম্বৰদেৱ মহন্ত ঘৰ নং : 169 বয়স : 44 লিঙ্গ : পুৰুষ	HGC3040662 ফটো উপলব্ধ	689 নাম : দিপামনি মহন্ত স্বামীৰ নাম: নিৰঞ্জন মহন্ত ঘৰ নং : 169 বয়স : 44 লিঙ্গ : মহিলা	HGC3045349 ফটো উপলব্ধ	690 নাম : বিষ্ণুদেৱ মহন্ত পিতাৰ নাম: পিতাম্বৰদেৱ মহন্ত ঘৰ নং : 169 বয়স : 42 লিঙ্গ : পুৰুষ	HGC3040684 ফটো উপলব্ধ



691 নাম : বামচন্দ্ৰ মহন্ত পিতাৰ নাম: পিতাম্বৰদেব মহন্ত ঘৰ নং : 168 বয়স : 40 লিঙ্গ : পুৰুষ	HGC3040708 ফটো উপলব্ধ	692 নাম : মিনা মহন্ত স্বামীৰ নাম: বিষ্ণু দেৱ মহন্ত ঘৰ নং : 169 বয়স : 39 লিঙ্গ : মহিলা	HGC0323162 ফটো উপলব্ধ	693 নাম : বিস্মিতা গোস্বামী পিতাৰ নাম: নিমল গোস্বামী ঘৰ নং : 169 বয়স : 20 লিঙ্গ : মহিলা	PWX0097048 ফটো উপলব্ধ
694 নাম : তগৰ দুৱাৰা স্বামীৰ নাম: তৰুন দুৱাৰা ঘৰ নং : 190 বয়স : 80 লিঙ্গ : মহিলা	HGC3040742 ফটো উপলব্ধ	695 নাম : দেবজিত দুৱাৰা পিতাৰ নাম: তৰুন দুৱাৰা ঘৰ নং : 190 বয়স : 63 লিঙ্গ : পুৰুষ	HGC3040720 ফটো উপলব্ধ	696 নাম : মমতা দুৱাৰা স্বামীৰ নাম: দেবজিত দুৱাৰা ঘৰ নং : 190 বয়স : 55 লিঙ্গ : মহিলা	HGC3040731 ফটো উপলব্ধ
697 নাম : গিৰিন্দ্ৰ দুৱাৰা পিতাৰ নাম: তৰুন দুৱাৰা ঘৰ নং : 190 বয়স : 45 লিঙ্গ : পুৰুষ	HGC3040753 ফটো উপলব্ধ	698 নাম : সীমা দুৱাৰা স্বামীৰ নাম: গিৰিন্দ্ৰ দুৱাৰা ঘৰ নং : 170 বয়স : 44 লিঙ্গ : মহিলা	HGC0284331 ফটো উপলব্ধ	699 নাম : মৃগাংগ দুৱাৰা পিতাৰ নাম: দেৱজিত দুৱাৰা ঘৰ নং : 170 বয়স : 27 লিঙ্গ : পুৰুষ	HGC0254805 ফটো উপলব্ধ
700 নাম : ৰমা সন্দিকৈ পিতাৰ নাম: মোহিত সন্দিকৈ ঘৰ নং : 191 বয়স : 75 লিঙ্গ : পুৰুষ	HGC3040786 ফটো উপলব্ধ	701 নাম : বীন সন্দিকৈ স্বামীৰ নাম: ৰমা সন্দিকৈ ঘৰ নং : 191 বয়স : 65 লিঙ্গ : মহিলা	HGC3040797 ফটো উপলব্ধ	702 নাম : পংকজ সন্দিকৈ পিতাৰ নাম: ৰমা সন্দিকৈ ঘৰ নং : 191 বয়স : 47 লিঙ্গ : পুৰুষ	HGC3040800 ফটো উপলব্ধ
703 নাম : কৃষ্ণা সন্দিকৈ স্বামীৰ নাম: ৰমা সন্দিকৈ ঘৰ নং : 191 বয়স : 47 লিঙ্গ : মহিলা	HGC3044926 ফটো উপলব্ধ	704 নাম : ভাস্কৰ সন্দিকৈ পিতাৰ নাম: ৰমা সন্দিকৈ ঘৰ নং : 191 বয়স : 44 লিঙ্গ : পুৰুষ	HGC3040811 ফটো উপলব্ধ	705 নাম : ডালিমী দাস সন্দিকৈ স্বামীৰ নাম: পংকজ সন্দিকৈ ঘৰ নং : 171 বয়স : 22 লিঙ্গ : মহিলা	PWX0081620 ফটো উপলব্ধ
706 নাম : বিটপন বৰা পিতাৰ নাম: ভাস্কৰ বৰা ঘৰ নং : 191 বয়স : 21 লিঙ্গ : পুৰুষ	HGC3465838 ফটো উপলব্ধ	707 নাম : হৰেন গৌঁহাই পিতাৰ নাম: সৰুমন গৌঁহাই ঘৰ নং : 192 বয়স : 61 লিঙ্গ : পুৰুষ	HGC3040822 ফটো উপলব্ধ	708 নাম : দিপালী গৌঁহাই স্বামীৰ নাম: হৰেন গৌঁহাই ঘৰ নং : 192 বয়স : 56 লিঙ্গ : মহিলা	HGC3040833 ফটো উপলব্ধ
709 নাম : ফুল গৌঁহাই পিতাৰ নাম: সৰুমন গৌঁহাই ঘৰ নং : 192 বয়স : 45 লিঙ্গ : মহিলা	HGC3040844 ফটো উপলব্ধ	710 নাম : পূৰ্ণিমা গৌঁহাই পিতাৰ নাম: সৰুমন গৌঁহাই ঘৰ নং : 192 বয়স : 43 লিঙ্গ : মহিলা	HGC3040855 ফটো উপলব্ধ	711 নাম : সত্যৱতী সন্দিকৈ স্বামীৰ নাম: ব্ৰজেন্দ্ৰ সন্দিকৈ ঘৰ নং : 193 বয়স : 70 লিঙ্গ : মহিলা	HGC3040866 ফটো উপলব্ধ
712 নাম : হেৰম্ব সন্দিকৈ পিতাৰ নাম: ব্ৰজেন্দ্ৰ সন্দিকৈ ঘৰ নং : 193 বয়স : 50 লিঙ্গ : পুৰুষ	HGC3040877 ফটো উপলব্ধ	713 নাম : মনি সন্দিকৈ স্বামীৰ নাম: হেৰম্ব সন্দিকৈ ঘৰ নং : 193 বয়স : 43 লিঙ্গ : মহিলা	HGC3040888 ফটো উপলব্ধ	714 নাম : নিৰদা সন্দিকৈ স্বামীৰ নাম: দেবেন সন্দিকৈ ঘৰ নং : 198 বয়স : 70 লিঙ্গ : মহিলা	HGC3040913 ফটো উপলব্ধ
715 নাম : সুৰেন সন্দিকৈ পিতাৰ নাম: দেবেন সন্দিকৈ ঘৰ নং : 198 বয়স : 62 লিঙ্গ : পুৰুষ	HGC3040946 ফটো উপলব্ধ	716 নাম : সৰ্বানন্দ সন্দিকৈ পিতাৰ নাম: দেবেন সন্দিকৈ ঘৰ নং : 198 বয়স : 55 লিঙ্গ : পুৰুষ	HGC3040957 ফটো উপলব্ধ	717 নাম : শ্যামন্ত সন্দিকৈ পিতাৰ নাম: দেবেন সন্দিকৈ ঘৰ নং : 198 বয়স : 51 লিঙ্গ : পুৰুষ	HGC3040935 ফটো উপলব্ধ
718 নাম : জোনালী লাহন পিতাৰ নাম: অকন লাহন ঘৰ নং : 198 বয়স : 43 লিঙ্গ : মহিলা	HGC3040899 ফটো উপলব্ধ	719 নাম : ৰূপালী লাহন স্বামীৰ নাম: হেমচন্দ্ৰ লাহন ঘৰ নং : 198 বয়স : 73 লিঙ্গ : মহিলা	HGC3040979 ফটো উপলব্ধ	720 নাম : ৰাজু মনি লাহন স্বামীৰ নাম: দিলীপ লাহন ঘৰ নং : 198 বয়স : 57 লিঙ্গ : মহিলা	HGC3040991 ফটো উপলব্ধ

721 নাম : প্ৰানজিত লাহন পিতাৰ নাম: হেমচন্দ্ৰ লাহন ঘৰ নং : 195 বয়স : 31 লিঙ্গ : পুৰুষ	HGC2289578 ফটো উপলব্ধ	722 নাম : মুনমী লাহন পিতাৰ নাম: দিলিপ লাহন ঘৰ নং : 175 বয়স : 28 লিঙ্গ : মহিলা	HGC0255539 ফটো উপলব্ধ	723 নাম : গুন লাহন স্বামীৰ নাম: ঠাগিৰাম লাহন ঘৰ নং : 195 বয়স : 70 লিঙ্গ : মহিলা	HGC3041018 ফটো উপলব্ধ
724 নাম : মঞ্জু লাহন পিতাৰ নাম: ঠাগিৰাম লাহন ঘৰ নং : 195 বয়স : 45 লিঙ্গ : মহিলা	HGC3041029 ফটো উপলব্ধ	725 নাম : হেম চন্দ্ৰ লাহন মাতৃৰ নাম: ৰবিৰাম লাহন ঘৰ নং : 179ক বয়স : 57 লিঙ্গ : পুৰুষ	PWX0071431 ফটো উপলব্ধ	726 নাম : সুৰবী বৰুৱা লাহন স্বামীৰ নাম: হেম চন্দ্ৰ লাহন ঘৰ নং : 179ক বয়স : 35 লিঙ্গ : মহিলা	PWX0071423 ফটো উপলব্ধ
S 727 নাম : লক্ষ্মী লাহন পিতাৰ নাম: হেমেশ্বৰ লাহন ঘৰ নং : 180 বয়স : 53 লিঙ্গ : পুৰুষ	HGC3041096 ফটো উপলব্ধ	728 নাম : ৰঞ্জিত দুৱাৰা পিতাৰ নাম: তকুন দুৱাৰা ঘৰ নং : 181 বয়স : 63 লিঙ্গ : পুৰুষ	HGC3041109 ফটো উপলব্ধ	729 নাম : শান্তনু দুৱাৰা পিতাৰ নাম: ৰঞ্জিত দুৱাৰা ঘৰ নং : 181 বয়স : 54 লিঙ্গ : পুৰুষ	HGC3041121 ফটো উপলব্ধ
730 নাম : নিকুমনি দুৱাৰা স্বামীৰ নাম: শান্তনু দুৱাৰা ঘৰ নং : 181 বয়স : 40 লিঙ্গ : মহিলা	HGC0289900 ফটো উপলব্ধ	731 নাম : পুলিন দুৱাৰা পিতাৰ নাম: ৰঞ্জিত দুৱাৰা ঘৰ নং : 181 বয়স : 36 লিঙ্গ : পুৰুষ	HGC3041132 ফটো উপলব্ধ	732 নাম : চন্দ্ৰ সন্দিকৈ পিতাৰ নাম: বসু সন্দিকৈ ঘৰ নং : 182 বয়স : 60 লিঙ্গ : পুৰুষ	HGC3041165 ফটো উপলব্ধ
733 নাম : কুসুম সন্দিকৈ স্বামীৰ নাম: খগেন সন্দিকৈ ঘৰ নং : 182 বয়স : 57 লিঙ্গ : মহিলা	HGC3041154 ফটো উপলব্ধ	734 নাম : প্ৰদীপ সন্দিকৈ পিতাৰ নাম: বসু সন্দিকৈ ঘৰ নং : 182 বয়স : 54 লিঙ্গ : পুৰুষ	HGC3041187 ফটো উপলব্ধ	735 নাম : প্ৰতীভা সন্দিকৈ স্বামীৰ নাম: চন্দ্ৰ সন্দিকৈ ঘৰ নং : 182 বয়স : 41 লিঙ্গ : মহিলা	HGC3041176 ফটো উপলব্ধ
736 নাম : তৰ্পনা সন্দিকৈ স্বামীৰ নাম: প্ৰদীপ সন্দিকৈ ঘৰ নং : 182 বয়স : 38 লিঙ্গ : মহিলা	HGC3041212 ফটো উপলব্ধ	737 নাম : পূৰ্ণী সন্দিকৈ স্বামীৰ নাম: দীপজ্যোতী সন্দিকৈ ঘৰ নং : 182 বয়স : 37 লিঙ্গ : মহিলা	HGC0493064 ফটো উপলব্ধ	738 নাম : দীপজ্যোতি সন্দিকৈ পিতাৰ নাম: খগেন সন্দিকৈ ঘৰ নং : 182 বয়স : 36 লিঙ্গ : পুৰুষ	HGC3041201 ফটো উপলব্ধ
739 নাম : নিকিতা সন্দিকৈ পিতাৰ নাম: চন্দ্ৰ সন্দিকৈ ঘৰ নং : 182 বয়স : 22 লিঙ্গ : মহিলা	HGC1434059 ফটো উপলব্ধ	740 নাম : নিমিষা সন্দিকৈ পিতাৰ নাম: চন্দ্ৰ সন্দিকৈ ঘৰ নং : 182 বয়স : 21 লিঙ্গ : মহিলা	PWX0096628 ফটো উপলব্ধ	741 নাম : উষৰ লাহন পিতাৰ নাম: দধিৰাম লাহন ঘৰ নং : 183 বয়স : 59 লিঙ্গ : পুৰুষ	HGC3041223 ফটো উপলব্ধ
742 নাম : দিপালী লাহন স্বামীৰ নাম: উষৰ লাহন ঘৰ নং : 183 বয়স : 55 লিঙ্গ : মহিলা	HGC3041234 ফটো উপলব্ধ	743 নাম : কুশল লাহন পিতাৰ নাম: উষৰ লাহন ঘৰ নং : 183 বয়স : 35 লিঙ্গ : পুৰুষ	HGC3041245 ফটো উপলব্ধ	744 নাম : নিলোতপল লাহন পিতাৰ নাম: উষৰ লাহন ঘৰ নং : 183 বয়স : 30 লিঙ্গ : পুৰুষ	HGC0059659 ফটো উপলব্ধ
745 নাম : বুল লাহন স্বামীৰ নাম: ভোগৰাম লাহন ঘৰ নং : 188 বয়স : 95 লিঙ্গ : মহিলা	HGC3041256 ফটো উপলব্ধ	746 নাম : জিতু দত্ত পিতাৰ নাম: নবীন দত্ত ঘৰ নং : 184 বয়স : 34 লিঙ্গ : পুৰুষ	PWX0097055 ফটো উপলব্ধ	747 নাম : হেম লাহন পিতাৰ নাম: ভোগৰাম লাহন ঘৰ নং : 188ক বয়স : 61 লিঙ্গ : পুৰুষ	HGC3041303 ফটো উপলব্ধ
748 নাম : নিৰমাই লাহন স্বামীৰ নাম: হেম লাহন ঘৰ নং : 188ক বয়স : 57 লিঙ্গ : মহিলা	HGC3041314 ফটো উপলব্ধ	749 নাম : যোগমায়া লাহন স্বামীৰ নাম: লোহিত লাহন ঘৰ নং : 185 বয়স : 73 লিঙ্গ : মহিলা	PWX0020016 ফটো উপলব্ধ	750 নাম : লক্ষী লাহন পিতাৰ নাম: লোহিত লাহন ঘৰ নং : 185 বয়স : 45 লিঙ্গ : পুৰুষ	HGC3041358 ফটো উপলব্ধ

751 নাম : শৌভন লাহন পিতাৰ নাম: লোহিত লাহন ঘৰ নং : 1৮৫ বয়স : 43 লিঙ্গ : পুৰুষ	HGC3041369 ফটো উপলব্ধ	752 নাম : জ্যোতা লাহন স্বামীৰ নাম: লক্ষী লাহন ঘৰ নং : 1৮৫ বয়স : 42 লিঙ্গ : মহিলা	HGC3041494 ফটো উপলব্ধ	753 নাম : কৃষ্ণা লাহন পিতাৰ নাম: শৌভন লাহন ঘৰ নং : 1৮৫ বয়স : 32 লিঙ্গ : মহিলা	HGC2289738 ফটো উপলব্ধ
754 নাম : পদমী বৰা স্বামীৰ নাম: উপেন বৰা ঘৰ নং : 1৮৬ বয়স : 73 লিঙ্গ : মহিলা	HGC3041381 ফটো উপলব্ধ	755 নাম : প্রমুদ বৰা পিতাৰ নাম: উপেন বৰা ঘৰ নং : 1৮৬ বয়স : 43 লিঙ্গ : পুৰুষ	HGC3041392 ফটো উপলব্ধ	756 নাম : কুঞ্জ বৰা স্বামীৰ নাম: প্রমোদ বৰা ঘৰ নং : 1৮৬ বয়স : 40 লিঙ্গ : মহিলা	HGC3041405 ফটো উপলব্ধ
757 নাম : নিজান সন্দিকৈ পিতাৰ নাম: তিলক সন্দিকৈ ঘৰ নং : 1৮৭ বয়স : 47 লিঙ্গ : পুৰুষ	HGC3041438 ফটো উপলব্ধ	758 নাম : কেশৱ সন্দিকৈ পিতাৰ নাম: তিলক সন্দিকৈ ঘৰ নং : 1৮৭ বয়স : 45 লিঙ্গ : পুৰুষ	HGC3041427 ফটো উপলব্ধ	759 নাম : পূৰ্ণিমা সন্দিকৈ স্বামীৰ নাম: নিজান সন্দিকৈ ঘৰ নং : 1৮৭ বয়স : 39 লিঙ্গ : মহিলা	HGC3041449 ফটো উপলব্ধ
760 নাম : ৰুমী সন্দিকৈ পিতাৰ নাম: নিজান সন্দিকৈ ঘৰ নং : 1৮৭ বয়স : 23 লিঙ্গ : মহিলা	HGC1279579 ফটো উপলব্ধ	761 নাম : বিষ্ণু সন্দিকৈ পিতাৰ নাম: বুদ্ধ সন্দিকৈ ঘৰ নং : 1৮৮ বয়স : 38 লিঙ্গ : পুৰুষ	HGC3041507 ফটো উপলব্ধ	762 নাম : পম্পী সন্দিকৈ স্বামীৰ নাম: বিষ্ণু সন্দিকৈ ঘৰ নং : 1৮৮ বয়স : 36 লিঙ্গ : মহিলা	HGC3041518 ফটো উপলব্ধ
763 নাম : হেমলতা সন্দিকৈ স্বামীৰ নাম: মহেন্দ্ৰ সন্দিকৈ ঘৰ নং : 1৮৯ বয়স : 87 লিঙ্গ : মহিলা	HGC3041530 ফটো উপলব্ধ	764 নাম : লক্ষী সন্দিকৈ পিতাৰ নাম: তুলসী সন্দিকৈ ঘৰ নং : 1৮৯ বয়স : 53 লিঙ্গ : মহিলা	HGC3041596 ফটো উপলব্ধ	765 নাম : দিপক সন্দিকৈ পিতাৰ নাম: তুলসী সন্দিকৈ ঘৰ নং : 1৮৯ বয়স : 51 লিঙ্গ : পুৰুষ	HGC3041609 ফটো উপলব্ধ
766 নাম : কাঞ্চন সন্দিকৈ স্বামীৰ নাম: দ্বিপক সন্দিকৈ ঘৰ নং : 1৮৯ বয়স : 50 লিঙ্গ : মহিলা	HGC3041610 ফটো উপলব্ধ	767 নাম : জৰী সন্দিকৈ পিতাৰ নাম: তুলসী সন্দিকৈ ঘৰ নং : 1৮৯ বয়স : 49 লিঙ্গ : মহিলা	HGC3041621 ফটো উপলব্ধ	768 নাম : ৰূপক সন্দিকৈ পিতাৰ নাম: তুলসী সন্দিকৈ ঘৰ নং : 1৮৯ বয়স : 47 লিঙ্গ : পুৰুষ	HGC3041632 ফটো উপলব্ধ
769 নাম : জিতজ্যোতি সন্দিকৈ পিতাৰ নাম: তুলসী সন্দিকৈ ঘৰ নং : 1৮৯ বয়স : 43 লিঙ্গ : পুৰুষ	HGC3041654 ফটো উপলব্ধ	770 নাম : মনিমালা সন্দিকৈ পিতাৰ নাম: মহেন্দ্ৰ সন্দিকৈ ঘৰ নং : 1৮৯ বয়স : 42 লিঙ্গ : মহিলা	HGC3041541 ফটো উপলব্ধ	771 নাম : পবিত্ৰ সন্দিকৈ পিতাৰ নাম: মহেন্দ্ৰ সন্দিকৈ ঘৰ নং : 1৮৯ বয়স : 41 লিঙ্গ : পুৰুষ	HGC3041552 ফটো উপলব্ধ
772 নাম : মনিকা বৰা সন্দিকৈ স্বামীৰ নাম: পবিত্ৰ সন্দিকৈ ঘৰ নং : 1৮৯ বয়স : 40 লিঙ্গ : মহিলা	HGC3489945 ফটো উপলব্ধ	773 নাম : প্ৰসন্ন সন্দিকৈ পিতাৰ নাম: মহেন্দ্ৰ সন্দিকৈ ঘৰ নং : 1৮৯ বয়স : 39 লিঙ্গ : পুৰুষ	HGC3041563 ফটো উপলব্ধ	774 নাম : কবিতা সন্দিকৈ স্বামীৰ নাম: ৰূপক সন্দিকৈ ঘৰ নং : 1৮৯ বয়স : 32 লিঙ্গ : মহিলা	HGC3041529 ফটো উপলব্ধ
775 নাম : গীতাত্মী সন্দিকৈ পিতাৰ নাম: দিপক সন্দিকৈ ঘৰ নং : 189 বয়স : 27 লিঙ্গ : মহিলা	HGC0259275 ফটো উপলব্ধ	776 নাম : জয়ন্ত সন্দিকৈ পিতাৰ নাম: মহেন্দ্ৰ সন্দিকৈ ঘৰ নং : 189ক বয়স : 36 লিঙ্গ : পুৰুষ	HGC3041574 ফটো উপলব্ধ	777 নাম : পম্পী দাস সন্দিকৈ স্বামীৰ নাম: জয়ন্ত সন্দিকৈ ঘৰ নং : 189ক বয়স : 36 লিঙ্গ : মহিলা	HGC0323543 ফটো উপলব্ধ
778 নাম : মিনাৰাম সন্দিকৈ পিতাৰ নাম: ৰিখৰ সন্দিকৈ ঘৰ নং : 1৯1 বয়স : 60 লিঙ্গ : পুৰুষ	HGC3041665 ফটো উপলব্ধ	779 নাম : বীনা সন্দিকৈ স্বামীৰ নাম: মিনাৰাম সন্দিকৈ ঘৰ নং : 1৯1 বয়স : 57 লিঙ্গ : মহিলা	HGC3041676 ফটো উপলব্ধ	780 নাম : কৈলান সন্দিকৈ মাতৃৰ নাম: মিনাৰাম সন্দিকৈ ঘৰ নং : 1৯1 বয়স : 35 লিঙ্গ : পুৰুষ	HGC2289636 ফটো উপলব্ধ



781 নাম : ববীন সন্দিকৈ পিতাৰ নাম: মিনাৰাম সন্দিকৈ ঘৰ নং : 191 বয়স : 33 লিঙ্গ : পুৰুষ	HGC2289589 ফটো উপলব্ধ	782 নাম : লক্ষ্য জ্যোতি সন্দিকৈ পিতাৰ নাম: মিনাৰাম সন্দিকৈ ঘৰ নং : 191 বয়স : 27 লিঙ্গ : পুৰুষ	HGC0275172 ফটো উপলব্ধ	783 নাম : দিপামনি বৰুৱা সন্দিকৈ স্বামীৰ নাম: কল্যাণ সন্দিকৈ ঘৰ নং : 191 বয়স : 27 লিঙ্গ : মহিলা	HGC0492736 ফটো উপলব্ধ
784 নাম : কেশৱ সন্দিকৈ পিতাৰ নাম: ভবেন্দ্ৰ সন্দিকৈ ঘৰ নং : 192 বয়স : 55 লিঙ্গ : পুৰুষ	HGC3041734 ফটো উপলব্ধ	785 নাম : উমেশ সন্দিকৈ পিতাৰ নাম: ভবেন্দ্ৰ সন্দিকৈ ঘৰ নং : 192 বয়স : 53 লিঙ্গ : পুৰুষ	HGC3041756 ফটো উপলব্ধ	786 নাম : জনেশ্বৰ সন্দিকৈ পিতাৰ নাম: ভবেন্দ্ৰ সন্দিকৈ ঘৰ নং : 192 বয়স : 48 লিঙ্গ : পুৰুষ	HGC3041701 ফটো উপলব্ধ
787 নাম : ভক্তি সন্দিকৈ স্বামীৰ নাম: উমেশ সন্দিকৈ ঘৰ নং : 192 বয়স : 42 লিঙ্গ : মহিলা	HGC3041767 ফটো উপলব্ধ	788 নাম : বিজু সন্দিকৈ স্বামীৰ নাম: কেশৱ সন্দিকৈ ঘৰ নং : 192 বয়স : 42 লিঙ্গ : মহিলা	HGC3041745 ফটো উপলব্ধ	789 নাম : জোনালী সন্দিকৈ স্বামীৰ নাম: যনেশ্বৰ সন্দিকৈ ঘৰ নং : 192 বয়স : 38 লিঙ্গ : মহিলা	HGC3041789 ফটো উপলব্ধ
790 নাম : ৰিম্পি সন্দিকৈ পিতাৰ নাম: কেশৱ সন্দিকৈ ঘৰ নং : 192 বয়স : 32 লিঙ্গ : মহিলা	HGC3045418 ফটো উপলব্ধ	791 নাম : নৱজ্যোতি সন্দিকৈ পিতাৰ নাম: কেশৱ সন্দিকৈ ঘৰ নং : 192 বয়স : 30 লিঙ্গ : পুৰুষ	HGC0498279 ফটো উপলব্ধ	792 নাম : অংকু সন্দিকৈ পিতাৰ নাম: উমেশ সন্দিকৈ ঘৰ নং : 192 বয়স : 22 লিঙ্গ : পুৰুষ	HGC3489903 ফটো উপলব্ধ
793 নাম : নিতু সন্দিকৈ মাতৃৰ নাম: জোনালী সন্দিকৈ ঘৰ নং : 192 বয়স : 21 লিঙ্গ : পুৰুষ	PWX0115196 ফটো উপলব্ধ	794 নাম : নাৰায়ন সন্দিকৈ পিতাৰ নাম: ভবেন্দ্ৰ সন্দিকৈ ঘৰ নং : 192 বয়স : 46 লিঙ্গ : পুৰুষ	HGC3041712 ফটো উপলব্ধ	795 নাম : মাধৱীমা সন্দিকৈ স্বামীৰ নাম: নাৰায়ণ সন্দিকৈ ঘৰ নং : 192 বয়স : 42 লিঙ্গ : মহিলা	HGC3042715 ফটো উপলব্ধ
796 নাম : ৰুবল সন্দিকৈ পিতাৰ নাম: ভবেন্দ্ৰ সন্দিকৈ ঘৰ নং : 192 বয়স : 48 লিঙ্গ : পুৰুষ	HGC3041723 ফটো উপলব্ধ	797 নাম : প্ৰতিমা দাস সন্দিকৈ স্বামীৰ নাম: ৰুবোল সন্দিকৈ ঘৰ নং : 192 বয়স : 40 লিঙ্গ : মহিলা	HGC3045167 ফটো উপলব্ধ	798 নাম : অকন্ঠি সন্দিকৈ স্বামীৰ নাম: ঘন সন্দিকৈ ঘৰ নং : 193 বয়স : 67 লিঙ্গ : মহিলা	HGC3041790 ফটো উপলব্ধ
799 নাম : মুগেন্দ্ৰ সন্দিকৈ পিতাৰ নাম: ঘন সন্দিকৈ ঘৰ নং : 193 বয়স : 47 লিঙ্গ : পুৰুষ	HGC3041803 ফটো উপলব্ধ	800 নাম : বিন সন্দিকৈ স্বামীৰ নাম: মুগেন্দ্ৰ সন্দিকৈ ঘৰ নং : 193 বয়স : 46 লিঙ্গ : মহিলা	HGC3045598 ফটো উপলব্ধ	801 নাম : দেবকান্ত সন্দিকৈ পিতাৰ নাম: মন সন্দিকৈ ঘৰ নং : 193 বয়স : 41 লিঙ্গ : পুৰুষ	HGC3041836 ফটো উপলব্ধ
802 নাম : শশী লাহন পিতাৰ নাম: দধিৰাম লাহন ঘৰ নং : 198 বয়স : 65 লিঙ্গ : পুৰুষ	HGC3041869 ফটো উপলব্ধ	803 নাম : যজ্ঞেশ্বৰী লাহন স্বামীৰ নাম: শশী লাহন ঘৰ নং : 198 বয়স : 63 লিঙ্গ : মহিলা	HGC3041870 ফটো উপলব্ধ	804 নাম : বুদ্ধি লাহন পিতাৰ নাম: দধিৰাম লাহন ঘৰ নং : 198 বয়স : 51 লিঙ্গ : পুৰুষ	HGC3041847 ফটো উপলব্ধ
805 নাম : বীনা লাহন স্বামীৰ নাম: বুদ্ধি লাহন ঘৰ নং : 198 বয়স : 47 লিঙ্গ : মহিলা	HGC3041858 ফটো উপলব্ধ	806 নাম : সত্যব্ৰত লাহন পিতাৰ নাম: শশী লাহন ঘৰ নং : 198 বয়স : 41 লিঙ্গ : পুৰুষ	HGC3041892 ফটো উপলব্ধ	807 নাম : নৱজ্যোতি লাহন পিতাৰ নাম: শশী লাহন ঘৰ নং : 198 বয়স : 39 লিঙ্গ : পুৰুষ	HGC3041905 ফটো উপলব্ধ
808 নাম : শ্ৰেণী বৰপাত্ৰ লাহন স্বামীৰ নাম: সত্যব্ৰত লাহন ঘৰ নং : 198 বয়স : 32 লিঙ্গ : মহিলা	HGC0492793 ফটো উপলব্ধ	809 নাম : ৰুন গৌহাই স্বামীৰ নাম: ঘন গৌহাই ঘৰ নং : 196 বয়স : 57 লিঙ্গ : মহিলা	HGC3041927 ফটো উপলব্ধ	810 নাম : মৃদল গৌহাই পিতাৰ নাম: ঘন গৌহাই ঘৰ নং : 196 বয়স : 45 লিঙ্গ : পুৰুষ	HGC3041938 ফটো উপলব্ধ



811 নাম : কৃষ্ণ গৌহাই পিতাৰ নাম: ঘন গৌহাই ঘৰ নং : 1৯৬ বয়স : 32 লিঙ্গ : পুৰুষ	HGC3045407 ফটো উপলব্ধ	812 নাম : ভব গৌহাই পিতাৰ নাম: ধনেশ্বৰ গৌহাই ঘৰ নং : 1৯৭ বয়স : 55 লিঙ্গ : পুৰুষ	HGC3041961 ফটো উপলব্ধ	813 নাম : পবিত্ৰ গৌহাই পিতাৰ নাম: ধনেশ্বৰ গৌহাই ঘৰ নং : 1৯৭ বয়স : 53 লিঙ্গ : পুৰুষ	HGC3041972 ফটো উপলব্ধ
814 নাম : লোকেশ্বৰী গৌহাই স্বামীৰ নাম: ভব গৌহাই ঘৰ নং : 1৯৭ বয়স : 48 লিঙ্গ : মহিলা	HGC3041994 ফটো উপলব্ধ	815 নাম : পুনেশ্বৰী গৌহাই স্বামীৰ নাম: গোলাপ গৌহাই ঘৰ নং : 1৯৮ বয়স : 80 লিঙ্গ : মহিলা	HGC3042000 ফটো উপলব্ধ	816 নাম : নিপন গৌহাই পিতাৰ নাম: গোলাপ গৌহাই ঘৰ নং : 1৯৮ বয়স : 51 লিঙ্গ : পুৰুষ	HGC3042011 ফটো উপলব্ধ
817 নাম : যোগেন গৌহাই পিতাৰ নাম: গোলাপ গৌহাই ঘৰ নং : 1৯৮ বয়স : 48 লিঙ্গ : পুৰুষ	HGC3042033 ফটো উপলব্ধ	818 নাম : সুৰভি গৌহেন স্বামীৰ নাম: জগেন গৌহেন ঘৰ নং : 198 বয়স : 45 লিঙ্গ : মহিলা	HGC0261438 ফটো উপলব্ধ	819 নাম : বিনা গৌহাই স্বামীৰ নাম: নিপন গৌহাই ঘৰ নং : 1৯৮ বয়স : 38 লিঙ্গ : মহিলা	HGC3042055 ফটো উপলব্ধ
820 নাম : বুনা সন্দি কৈ স্বামীৰ নাম: বিৰেন গৌহাই ঘৰ নং : 1৯৮ বয়স : 23 লিঙ্গ : মহিলা	HGC1520741 ফটো উপলব্ধ	821 নাম : প্ৰসেন গৌহাই পিতাৰ নাম: তিলেশ্বৰ গৌহাই ঘৰ নং : 1৯৯ বয়স : 51 লিঙ্গ : পুৰুষ	HGC3042102 ফটো উপলব্ধ	822 নাম : বাতুল গৌহাই পিতাৰ নাম: তিলেশ্বৰ গৌহাই ঘৰ নং : 1৯৯ বয়স : 45 লিঙ্গ : পুৰুষ	HGC3042077 ফটো উপলব্ধ
823 নাম : বুল গৌহাই স্বামীৰ নাম: প্ৰসেন গৌহাই ঘৰ নং : 1৯৯ বয়স : 43 লিঙ্গ : মহিলা	HGC3042113 ফটো উপলব্ধ	824 নাম : সমী গৌহাই স্বামীৰ নাম: বাতুল গৌহাই ঘৰ নং : 199 বয়স : 28 লিঙ্গ : মহিলা	HGC0274621 ফটো উপলব্ধ	825 নাম : ৰূপান্তৰাজিত গৌহাই পিতাৰ নাম: প্ৰসেন গৌহাই ঘৰ নং : 199 বয়স : 22 লিঙ্গ : পুৰুষ	HGC3479466 ফটো উপলব্ধ
826 নাম : দুৰ্ণ গৌহাই পিতাৰ নাম: তিলেশ্বৰ গৌহাই ঘৰ নং : 199এ বয়স : 52 লিঙ্গ : পুৰুষ	HGC3042088 ফটো উপলব্ধ	827 নাম : মিন গৌহাই স্বামীৰ নাম: দুৰ্ণ গৌহাই ঘৰ নং : 199এ বয়স : 39 লিঙ্গ : মহিলা	HGC3042099 ফটো উপলব্ধ	828 নাম : কপিল গৌহাই পিতাৰ নাম: দুৰ্ণ গৌহাই ঘৰ নং : 199এ বয়স : 22 লিঙ্গ : পুৰুষ	HGC1494525 ফটো উপলব্ধ
829 নাম : কুশ গৌহাই পিতাৰ নাম: বগীৰাম গৌহাই ঘৰ নং : ২০০ বয়স : 51 লিঙ্গ : পুৰুষ	HGC3042135 ফটো উপলব্ধ	830 নাম : মামনী গৌহাই পিতাৰ নাম: বগীৰাম গৌহাই ঘৰ নং : ২০০ বয়স : 45 লিঙ্গ : মহিলা	HGC3042146 ফটো উপলব্ধ	831 নাম : ৰতন গৌহাই পিতাৰ নাম: বগীৰাম গৌহাই ঘৰ নং : ২০০ বয়স : 45 লিঙ্গ : পুৰুষ	HGC3042157 ফটো উপলব্ধ
832 নাম : ললিত লাহন পিতাৰ নাম: ধিৰেশ্বৰ লাহন ঘৰ নং : ২০১ বয়স : 47 লিঙ্গ : পুৰুষ	HGC3042180 ফটো উপলব্ধ	833 নাম : চন্দ্ৰপ্ৰভা লাহন স্বামীৰ নাম: ধিৰেশ্বৰ লাহন ঘৰ নং : ২০১ বয়স : 40 লিঙ্গ : মহিলা	HGC3042179 ফটো উপলব্ধ	834 নাম : মিন্ত লাহন পিতাৰ নাম: ধিৰেশ্বৰ লাহন ঘৰ নং : ২০১ বয়স : 35 লিঙ্গ : পুৰুষ	HGC3042204 ফটো উপলব্ধ
835 নাম : পম্পী শইকীয়া লাহন স্বামীৰ নাম: ললিত লাহন ঘৰ নং : ২০১ বয়স : 35 লিঙ্গ : মহিলা	HGC3042215 ফটো উপলব্ধ	836 নাম : ডিয়েশ্বৰী দুৱাৰা স্বামীৰ নাম: ৰত্নেশ্বৰ দুৱাৰা ঘৰ নং : ২০২ বয়স : 80 লিঙ্গ : মহিলা	HGC3042226 ফটো উপলব্ধ	837 নাম : কমল দুৱাৰা পিতাৰ নাম: ৰত্নেশ্বৰ দুৱাৰা ঘৰ নং : ২০২ বয়স : 53 লিঙ্গ : পুৰুষ	HGC3042248 ফটো উপলব্ধ
838 নাম : লাৰণ্য দুৱাৰা স্বামীৰ নাম: কমল দুৱাৰা ঘৰ নং : ২০২ বয়স : 50 লিঙ্গ : মহিলা	HGC3042259 ফটো উপলব্ধ	839 নাম : ৰাজীৱ দুৱাৰা পিতাৰ নাম: কমল দুৱাৰা ঘৰ নং : 202 বয়স : 31 লিঙ্গ : পুৰুষ	HGC0264036 ফটো উপলব্ধ	840 নাম : পূৰ্ণ দুৱাৰা পিতাৰ নাম: শিৱ দুৱাৰা ঘৰ নং : ২০৩ বয়স : 48 লিঙ্গ : পুৰুষ	HGC3042306 ফটো উপলব্ধ



841 নাম : চিনো দুৱাৰা স্বামীৰ নাম: পূৰ্ণ দুৱাৰা ঘৰ নং : ২০৩ বয়স : 41 লিঙ্গ : মহিলা	HGC3042317 ফটো উপলব্ধ	842 নাম : ধ্ৰুৱ জ্যোতি দুৱাৰা পিতাৰ নাম: পূৰ্ণ দুৱাৰা ঘৰ নং : ২০৩ বয়স : 25 লিঙ্গ : পুৰুষ	HGC0459222 ফটো উপলব্ধ	843 নাম : পুষ্প লাহন স্বামীৰ নাম: প্ৰশান্ত লাহন ঘৰ নং : ২০৪ক বয়স : 53 লিঙ্গ : মহিলা	HGC3042340 ফটো উপলব্ধ
844 নাম : গীতাজলী লাহন পিতাৰ নাম: প্ৰশান্ত লাহন ঘৰ নং : ২০৪ক বয়স : 34 লিঙ্গ : মহিলা	HGC3042351 ফটো উপলব্ধ	845 নাম : আৰ্জু লাহন পিতাৰ নাম: প্ৰশান্ত লাহন ঘৰ নং : ২০৪ক বয়স : 30 লিঙ্গ : মহিলা	HGC0071829 ফটো উপলব্ধ	846 নাম : ৰেন লাহন স্বামীৰ নাম: তুলসী লাহন ঘৰ নং : ২০৫ বয়স : 59 লিঙ্গ : মহিলা	HGC3042373 ফটো উপলব্ধ
847 নাম : বিশ্বজিৎ লাহন পিতাৰ নাম: তুলসী লাহন ঘৰ নং : ২০৫ বয়স : 51 লিঙ্গ : পুৰুষ	HGC3042384 ফটো উপলব্ধ	848 নাম : মিত্ৰদেৱ লাহন পিতাৰ নাম: তুলসী লাহন ঘৰ নং : ২০৫ বয়স : 37 লিঙ্গ : পুৰুষ	HGC3042408 ফটো উপলব্ধ	849 নাম : পূজা হাজৰিকা লাহন স্বামীৰ নাম: বিশ্বজিত লাহন ঘৰ নং : ২০৫ বয়স : 34 লিঙ্গ : মহিলা	HGC0071936 ফটো উপলব্ধ
850 নাম : ৰঞ্জন লাহন পিতাৰ নাম: নবিন লাহন ঘৰ নং : ২০৬ বয়স : 52 লিঙ্গ : পুৰুষ	HGC3042420 ফটো উপলব্ধ	851 নাম : চন্দন লাহন পিতাৰ নাম: নবিন লাহন ঘৰ নং : ২০৬ বয়স : 52 লিঙ্গ : পুৰুষ	HGC3042419 ফটো উপলব্ধ	852 নাম : আইমনি লাহন স্বামীৰ নাম: ৰঞ্জন লাহন ঘৰ নং : ২০৬ বয়স : 47 লিঙ্গ : মহিলা	HGC3042431 ফটো উপলব্ধ
853 নাম : কাঞ্চন শইকীয়া লাহন স্বামীৰ নাম: চন্দন লাহন ঘৰ নং : ২০৬ বয়স : 45 লিঙ্গ : মহিলা	HGC3045258 ফটো উপলব্ধ	854 নাম : কম্পজ্যোতি লাহন পিতাৰ নাম: ৰঞ্জন লাহন ঘৰ নং : ২০৬ বয়স : 23 লিঙ্গ : পুৰুষ	HGC1279496 ফটো উপলব্ধ	855 নাম : কুশেশ্বৰ লাহন পিতাৰ নাম: ইন্দ্ৰেশ্বৰ লাহন ঘৰ নং : ২০৭ বয়স : 53 লিঙ্গ : পুৰুষ	HGC3042453 ফটো উপলব্ধ
856 নাম : কাক লাহন পিতাৰ নাম: ইন্দ্ৰেশ্বৰ লাহন ঘৰ নং : ২০৭ বয়স : 39 লিঙ্গ : মহিলা	HGC3042497 ফটো উপলব্ধ	857 নাম : মনিকা লাহন স্বামীৰ নাম: ৰূপেশ্বৰ লাহন ঘৰ নং : ২০৭ বয়স : 37 লিঙ্গ : মহিলা	HGC3042486 ফটো উপলব্ধ	858 নাম : অতুল লাহন পিতাৰ নাম: ইন্দ্ৰেশ্বৰ লাহন ঘৰ নং : ২০৭ক বয়স : 60 লিঙ্গ : পুৰুষ	HGC3042464 ফটো উপলব্ধ
859 নাম : অনিতা লাহন স্বামীৰ নাম: অতুল লাহন ঘৰ নং : ২০৭ক বয়স : 48 লিঙ্গ : মহিলা	HGC3042475 ফটো উপলব্ধ	860 নাম : অভিজিৎ লাহন পিতাৰ নাম: অতুল লাহন ঘৰ নং : ২০৭ক বয়স : 23 লিঙ্গ : পুৰুষ	HGC1359793 ফটো উপলব্ধ	861 নাম : অংকিতা লাহন পিতাৰ নাম: অতুল লাহন ঘৰ নং : 207ক বয়স : 19 লিঙ্গ : মহিলা	PWX0081711 ফটো উপলব্ধ
862 নাম : গুনদা লাহন স্বামীৰ নাম: টংক লাহন ঘৰ নং : ২০৮ বয়স : 75 লিঙ্গ : মহিলা	HGC3042533 ফটো উপলব্ধ	863 নাম : মণ্টু লাহন পিতাৰ নাম: টংক লাহন ঘৰ নং : ২০৮ বয়স : 49 লিঙ্গ : পুৰুষ	HGC3042544 ফটো উপলব্ধ	864 নাম : ৰুবল লাহন পিতাৰ নাম: টংক লাহন ঘৰ নং : ২০৮ বয়স : 47 লিঙ্গ : পুৰুষ	HGC3042555 ফটো উপলব্ধ
865 নাম : নিকুঞ্জ লাহন পিতাৰ নাম: টংক লাহন ঘৰ নং : ২০৮ বয়স : 36 লিঙ্গ : পুৰুষ	HGC3042511 ফটো উপলব্ধ	866 নাম : লক্ষীমাই দলে লাহন স্বামীৰ নাম: মণ্টু লাহন ঘৰ নং : ২০৮ বয়স : 32 লিঙ্গ : মহিলা	HGC0072876 ফটো উপলব্ধ	867 নাম : পবিএ লাহন পিতাৰ নাম: ইন্দ্ৰেশ্বৰ লাহন ঘৰ নং : ২০৯ বয়স : 58 লিঙ্গ : পুৰুষ	HGC3042602 ফটো উপলব্ধ
868 নাম : দুল কুমাৰ লাহন পিতাৰ নাম: ইন্দ্ৰেশ্বৰ লাহন ঘৰ নং : ২০৯ বয়স : 48 লিঙ্গ : পুৰুষ	HGC3042613 ফটো উপলব্ধ	869 নাম : ৰানী লাহন পিতাৰ নাম: পবিএ লাহন ঘৰ নং : ২০৯ বয়স : 39 লিঙ্গ : মহিলা	HGC2289716 ফটো উপলব্ধ	870 নাম : নিতিমনি ৰাজখোৱা লাহন স্বামীৰ নাম: দুল কুমাৰ লাহন ঘৰ নং : ২০৯ বয়স : 36 লিঙ্গ : মহিলা	HGC3045145 ফটো উপলব্ধ



871 নাম : জানেকী লাহন স্বামীৰ নাম : ক্ষিৰেশ্বৰ লাহন ঘৰ নং : ২১০ বয়স : 67 লিঙ্গ : মহিলা	HGC3042635 ফটো উপলব্ধ	872 নাম : বিৰেন লাহন পিতাৰ নাম : ক্ষিৰেশ্বৰ লাহন ঘৰ নং : ২১০ বয়স : 46 লিঙ্গ : পুৰুষ	HGC3042646 ফটো উপলব্ধ	873 নাম : কৃষ্ণ লাহন পিতাৰ নাম : ক্ষিৰেশ্বৰ লাহন ঘৰ নং : ২১০ বয়স : 44 লিঙ্গ : পুৰুষ	HGC3042668 ফটো উপলব্ধ
874 নাম : অৰ্চনা বৰুৱা স্বামীৰ নাম : বিৰেন লাহন ঘৰ নং : ২১০ বয়স : 33 লিঙ্গ : মহিলা	HGC3045463 ফটো উপলব্ধ	875 নাম : জীৱনজ্যোতি সন্দিকৈ পিতাৰ নাম : পূৰ্ণ সন্দিকৈ ঘৰ নং : ২১১ বয়স : 43 লিঙ্গ : পুৰুষ	HGC3042691 ফটো উপলব্ধ	876 নাম : বৰিতা বৰা স্বামীৰ নাম : ৰুপম বৰা ঘৰ নং : ২১১ বয়স : 39 লিঙ্গ : মহিলা	HGC3045134 ফটো উপলব্ধ
877 নাম : নমিতা দেৱী বৰা স্বামীৰ নাম : অনুপম বৰা ঘৰ নং : 211 বয়স : 35 লিঙ্গ : মহিলা	HGC0323410 ফটো উপলব্ধ	878 নাম : কৃশানু সন্দিকৈ পিতাৰ নাম : টংক সন্দিকৈ ঘৰ নং : ২১১ বয়স : 33 লিঙ্গ : পুৰুষ	HGC3042806 ফটো উপলব্ধ	879 নাম : নিবেদিতা সন্দিকৈ পিতাৰ নাম : টংক সন্দিকৈ ঘৰ নং : ২১১ বয়স : 30 লিঙ্গ : মহিলা	HGC2289647 ফটো উপলব্ধ
880 নাম : পৰিসীতা শইকীয়া স্বামীৰ নাম : জীৱনজ্যোতি সন্দিকৈ ঘৰ নং : ২১১ বয়স : 28 লিঙ্গ : মহিলা	HGC1520766 ফটো উপলব্ধ	881 নাম : যুগান্ত সন্দিকৈ পিতাৰ নাম : ৰুপম সন্দিকৈ ঘৰ নং : ২১১ বয়স : 25 লিঙ্গ : পুৰুষ	HGC0504860 ফটো উপলব্ধ	882 নাম : আইদেউ সন্দিকৈ স্বামীৰ নাম : মাধৱ সন্দিকৈ ঘৰ নং : ২১২ বয়স : 67 লিঙ্গ : মহিলা	HGC3042828 ফটো উপলব্ধ
883 নাম : মনোজ সন্দিকৈ পিতাৰ নাম : মাধৱ সন্দিকৈ ঘৰ নং : ২১২ বয়স : 48 লিঙ্গ : পুৰুষ	HGC3042839 ফটো উপলব্ধ	884 নাম : জ্যোতিময়ী কোৱৰ স্বামীৰ নাম : মনোজ কোৱৰ ঘৰ নং : ২১২ বয়স : 43 লিঙ্গ : মহিলা	HGC3042908 ফটো উপলব্ধ	885 নাম : কাঞ্চন ঠাকুৰ স্বামীৰ নাম : মাধুৰ্য্য সন্দিকৈ ঘৰ নং : 212 বয়স : 43 লিঙ্গ : মহিলা	CQG0159319 ফটো উপলব্ধ
886 নাম : মাধুৰ্য্য সন্দিকৈ পিতাৰ নাম : মাধৱ সন্দিকৈ ঘৰ নং : ২১২ বয়স : 42 লিঙ্গ : পুৰুষ	HGC3042851 ফটো উপলব্ধ	S2 887 নাম : মিনাক্ষী সন্দিকৈ পিতাৰ নাম : নৰজ্যোতি বৰা ঘৰ নং : ২১২ বয়স : 39 লিঙ্গ : মহিলা	HGC3042840 ফটো উপলব্ধ	888 নাম : টংক সন্দিকৈ পিতাৰ নাম : বিৰেন সন্দিকৈ ঘৰ নং : ২১৩ বয়স : 70 লিঙ্গ : পুৰুষ	HGC3042737 ফটো উপলব্ধ
889 নাম : আৰতি বৰা স্বামীৰ নাম : টংক সন্দিকৈ ঘৰ নং : ২১৩ বয়স : 63 লিঙ্গ : মহিলা	HGC3042748 ফটো উপলব্ধ	890 নাম : ৰুপম সন্দিকৈ পিতাৰ নাম : বিৰেন সন্দিকৈ ঘৰ নং : 214 বয়স : 57 লিঙ্গ : পুৰুষ	HGC3042759 ফটো উপলব্ধ	891 নাম : পুতলী সন্দিকৈ স্বামীৰ নাম : ৰুপম সন্দিকৈ ঘৰ নং : 214 বয়স : 51 লিঙ্গ : মহিলা	HGC3042760 ফটো উপলব্ধ
892 নাম : অন্তৰীপা সন্দিকৈ পিতাৰ নাম : ৰুপম সন্দিকৈ ঘৰ নং : 214 বয়স : 20 লিঙ্গ : মহিলা	PWX0051995 ফটো উপলব্ধ	893 নাম : চন্দ্ৰপ্ৰভা বৰুৱা স্বামীৰ নাম : খগেন বৰুৱা ঘৰ নং : ২১৬ বয়স : 67 লিঙ্গ : মহিলা	HGC3042931 ফটো উপলব্ধ	894 নাম : মধুৰ্য্য বৰুৱা পিতাৰ নাম : খগেন বৰুৱা ঘৰ নং : 216 বয়স : 43 লিঙ্গ : পুৰুষ	HGC0323683 ফটো উপলব্ধ
895 নাম : উৰ্মিমালা বৰুৱা স্বামীৰ নাম : মাধুৰ্য্য বৰুৱা ঘৰ নং : 216 বয়স : 37 লিঙ্গ : মহিলা	HGC0323501 ফটো উপলব্ধ	896 নাম : পুনেশ্বৰী সন্দিকৈ স্বামীৰ নাম : মিনাৰাম সন্দিকৈ ঘৰ নং : ২১৭ বয়স : 91 লিঙ্গ : মহিলা	HGC3042975 ফটো উপলব্ধ	897 নাম : বলিন সন্দিকৈ পিতাৰ নাম : মিনাৰাম সন্দিকৈ ঘৰ নং : ২১৭ বয়স : 60 লিঙ্গ : পুৰুষ	HGC3042997 ফটো উপলব্ধ
898 নাম : ৰুমী সন্দিকৈ স্বামীৰ নাম : বলীন সন্দিকৈ ঘৰ নং : ২১৭ বয়স : 47 লিঙ্গ : মহিলা	HGC3043003 ফটো উপলব্ধ	899 নাম : চাৰ সন্দিকৈ পিতাৰ নাম : মিনাৰাম সন্দিকৈ ঘৰ নং : ২১৭ বয়স : 45 লিঙ্গ : মহিলা	HGC3042986 ফটো উপলব্ধ	900 নাম : অঞ্জলী সন্দিকৈ স্বামীৰ নাম : নিতুল সন্দিকৈ ঘৰ নং : ২১৭ বয়স : 40 লিঙ্গ : মহিলা	HGC3043025 ফটো উপলব্ধ



901 নাম : দ্বীপশিখা সন্দিকৈ পিতাৰ নাম: বলিন সন্দিকৈ ঘৰ নং : 217 বয়স : 25 লিঙ্গ : মহিলা	HGC0323634 ফটো উপলব্ধ	902 নাম : দিপাক্ষৰ সন্দিকৈ পিতাৰ নাম: নিতুল সন্দিকৈ ঘৰ নং : 217 বয়স : 23 লিঙ্গ : পুৰুষ	HGC1151737 ফটো উপলব্ধ	903 নাম : লিজা সন্দিকৈ পিতাৰ নাম: বলিন সন্দিকৈ ঘৰ নং : 217 বয়স : 20 লিঙ্গ : মহিলা	PWX0096792 ফটো উপলব্ধ
904 নাম : মহেন্দ্ৰ বৰুৱা পিতাৰ নাম: কান্তৰাম বৰুৱা ঘৰ নং : 218 বয়স : 84 লিঙ্গ : পুৰুষ	HGC3043036 ফটো উপলব্ধ	905 নাম : ধৰ্মেশ্বৰী বৰুৱা স্বামীৰ নাম: মহেন্দ্ৰ বৰুৱা ঘৰ নং : 218 বয়স : 79 লিঙ্গ : মহিলা	HGC3043047 ফটো উপলব্ধ	906 নাম : ভগবান বৰুৱা পিতাৰ নাম: মহেন্দ্ৰ বৰুৱা ঘৰ নং : 218 বয়স : 43 লিঙ্গ : পুৰুষ	HGC3043081 ফটো উপলব্ধ
907 নাম : জাহ্নৱী বৰুৱা স্বামীৰ নাম: ভগবান বৰুৱা ঘৰ নং : 218 বয়স : 38 লিঙ্গ : মহিলা	HGC0076307 ফটো উপলব্ধ	908 নাম : পদুমী বৰুৱা স্বামীৰ নাম: হিতেশ্বৰ বৰুৱা ঘৰ নং : 218 বয়স : 80 লিঙ্গ : মহিলা	HGC3043092 ফটো উপলব্ধ	909 নাম : ভূপেন বৰুৱা মাতৃৰ নাম: পদুমী বৰুৱা ঘৰ নং : 218 বয়স : 63 লিঙ্গ : পুৰুষ	HGC3043116 ফটো উপলব্ধ
910 নাম : তিৰ্থ বৰুৱা মাতৃৰ নাম: পদুমী বৰুৱা ঘৰ নং : 218 বয়স : 63 লিঙ্গ : পুৰুষ	HGC3043150 ফটো উপলব্ধ	911 নাম : দিলীপ বৰুৱা মাতৃৰ নাম: পদুমী বৰুৱা ঘৰ নং : 218 বয়স : 56 লিঙ্গ : পুৰুষ	HGC3043138 ফটো উপলব্ধ	912 নাম : গোপাল বৰুৱা মাতৃৰ নাম: পদুমী বৰুৱা ঘৰ নং : 218 বয়স : 55 লিঙ্গ : পুৰুষ	HGC3043105 ফটো উপলব্ধ
913 নাম : অঞ্জনা বৰুৱা স্বামীৰ নাম: ভূপেন বৰুৱা ঘৰ নং : 218 বয়স : 51 লিঙ্গ : মহিলা	HGC3043127 ফটো উপলব্ধ	914 নাম : পদুমী বৰুৱা স্বামীৰ নাম: তিৰ্থ বৰুৱা ঘৰ নং : 218 বয়স : 49 লিঙ্গ : মহিলা	HGC3043161 ফটো উপলব্ধ	915 নাম : মনি বৰুৱা স্বামীৰ নাম: গোপাল বৰুৱা ঘৰ নং : 218 বয়স : 43 লিঙ্গ : মহিলা	HGC3043172 ফটো উপলব্ধ
916 নাম : ধৰিত্ৰী বৰুৱা স্বামীৰ নাম: দিলীপ বৰুৱা ঘৰ নং : 218 বয়স : 41 লিঙ্গ : মহিলা	HGC3043149 ফটো উপলব্ধ	917 নাম : পংকজ বৰুৱা পিতাৰ নাম: ভূপেন বৰুৱা বৰুৱা ঘৰ নং : 218 বয়স : 31 লিঙ্গ : পুৰুষ	HGC3044993 ফটো উপলব্ধ	918 নাম : তুলিকা বৰুৱা পিতাৰ নাম: তিৰ্থ বৰুৱা ঘৰ নং : 218 বয়স : 24 লিঙ্গ : মহিলা	HGC1279561 ফটো উপলব্ধ
919 নাম : দেৱাশীষ বৰুৱা পিতাৰ নাম: ভূপেন বৰুৱা ঘৰ নং : 219 বয়স : 23 লিঙ্গ : পুৰুষ	HGC1147388 ফটো উপলব্ধ	920 নাম : পদুমী বৰা স্বামীৰ নাম: বদন বৰা ঘৰ নং : 220 বয়স : 75 লিঙ্গ : মহিলা	HGC3043183 ফটো উপলব্ধ	921 নাম : জৰী বৰা পিতাৰ নাম: বদন বৰা ঘৰ নং : 220 বয়স : 49 লিঙ্গ : মহিলা	HGC3043194 ফটো উপলব্ধ
# 922 নাম : ক্ষিৰেন বৰা পিতাৰ নাম: বদন বৰা ঘৰ নং : 221 বয়স : 47 লিঙ্গ : পুৰুষ	HGC3043207 ফটো উপলব্ধ	# 923 নাম : ৰূপজ্যোতি বৰা স্বামীৰ নাম: ক্ষিৰেন বৰা ঘৰ নং : 521 বয়স : 39 লিঙ্গ : মহিলা	HGC3043218 ফটো উপলব্ধ	924 নাম : বালিতা বৰা স্বামীৰ নাম: মহেন্দ্ৰ বৰা ঘৰ নং : 222 বয়স : 75 লিঙ্গ : মহিলা	HGC3043252 ফটো উপলব্ধ
925 নাম : গিৰিধৰ বৰা পিতাৰ নাম: মহেন্দ্ৰ বৰা ঘৰ নং : 222 বয়স : 56 লিঙ্গ : পুৰুষ	HGC3043263 ফটো উপলব্ধ	926 নাম : দিবাকৰ বৰা পিতাৰ নাম: মহেন্দ্ৰ বৰা ঘৰ নং : 222 বয়স : 51 লিঙ্গ : পুৰুষ	HGC3043230 ফটো উপলব্ধ	927 নাম : পূৰ্ণিমা বৰা স্বামীৰ নাম: গিৰিধৰ বৰা ঘৰ নং : 222 বয়স : 43 লিঙ্গ : মহিলা	HGC3043229 ফটো উপলব্ধ
928 নাম : পূৰ্ণিমা বৰা স্বামীৰ নাম: দিবাকৰ বৰা ঘৰ নং : 222 বয়স : 40 লিঙ্গ : মহিলা	HGC0459289 ফটো উপলব্ধ	929 নাম : প্ৰিতম বৰা পিতাৰ নাম: গিৰিধৰ বৰা ঘৰ নং : 222 বয়স : 23 লিঙ্গ : পুৰুষ	HGC1300383 ফটো উপলব্ধ	930 নাম : ডম্বৰ বৰা পিতাৰ নাম: পদ্মকান্ত বৰা ঘৰ নং : 223 বয়স : 67 লিঙ্গ : পুৰুষ	HGC3043285 ফটো উপলব্ধ



931 নাম : নিজৰা বৰা স্বামীৰ নাম : ডম্বু বৰা ঘৰ নং : ২২৩ বয়স : 59 লিঙ্গ : মহিলা	HGC3043296 ফটো উপলব্ধ	932 নাম : তপন বৰা পিতাৰ নাম : পদ্মকান্ত বৰা ঘৰ নং : ২২৩ বয়স : 53 লিঙ্গ : পুৰুষ	HGC3043321 ফটো উপলব্ধ	933 নাম : পলি বৰা স্বামীৰ নাম : তপল বৰা ঘৰ নং : ২২৩ বয়স : 48 লিঙ্গ : মহিলা	HGC3043332 ফটো উপলব্ধ
934 নাম : দিপক বৰা পিতাৰ নাম : ডম্বু বৰা ঘৰ নং : ২২৩ বয়স : 38 লিঙ্গ : পুৰুষ	HGC3043309 ফটো উপলব্ধ	935 নাম : পুষ্পা বৰা স্বামীৰ নাম : দিপক বৰা বৰা ঘৰ নং : ২২৩ বয়স : 36 লিঙ্গ : মহিলা	HGC3045305 ফটো উপলব্ধ	936 নাম : টঙ্কেশ্বৰী গগৈ স্বামীৰ নাম : গগলি গগৈ ঘৰ নং : ২২৪ বয়স : 77 লিঙ্গ : মহিলা	HGC3043354 ফটো উপলব্ধ
937 নাম : প্ৰহ্লাদ গগৈ মাতৃৰ নাম : টঙ্কেশ্বৰী গগৈ ঘৰ নং : ২২৪ বয়স : 53 লিঙ্গ : পুৰুষ	HGC3043365 ফটো উপলব্ধ	938 নাম : বিতুল গগৈ পিতাৰ নাম : গগলি গগৈ ঘৰ নং : ২২৪ বয়স : 47 লিঙ্গ : পুৰুষ	HGC3043387 ফটো উপলব্ধ	939 নাম : শোভন গগৈ মাতৃৰ নাম : ডিম্বেশ্বৰ গগৈ ঘৰ নং : ২২৪ বয়স : 42 লিঙ্গ : পুৰুষ	HGC3043376 ফটো উপলব্ধ
940 নাম : নিৰ্মালী গগৈ স্বামীৰ নাম : প্ৰহ্লাদ গগৈ ঘৰ নং : 224 বয়স : 38 লিঙ্গ : মহিলা	HGC0268367 ফটো উপলব্ধ	941 নাম : বুন গগৈ পিতাৰ নাম : ভোগমল গগৈ ঘৰ নং : ২২৫ বয়স : 59 লিঙ্গ : মহিলা	HGC3043412 ফটো উপলব্ধ	942 নাম : অঞ্জমনি গগৈ স্বামীৰ নাম : কেশৱ গগৈ ঘৰ নং : ২২৫ক বয়স : 58 লিঙ্গ : মহিলা	HGC3043456 ফটো উপলব্ধ
943 নাম : পদ্মকান্ত গগৈ পিতাৰ নাম : ভোগমল গগৈ ঘৰ নং : ২২৫ বয়স : 55 লিঙ্গ : পুৰুষ	HGC3043401 ফটো উপলব্ধ	944 নাম : নিবেদিতা গগৈ পিতাৰ নাম : ভোগমল গগৈ ঘৰ নং : ২২৫ বয়স : 53 লিঙ্গ : মহিলা	HGC3043434 ফটো উপলব্ধ	945 নাম : চুইটি গগৈ স্বামীৰ নাম : গৌতম গগৈ ঘৰ নং : 225 বয়স : 33 লিঙ্গ : মহিলা	HGC0274985 ফটো উপলব্ধ
946 নাম : নয়নজ্যোতি গগৈ পিতাৰ নাম : কেশৱ গগৈ ঘৰ নং : ২২৫ বয়স : 30 লিঙ্গ : মহিলা	HGC0079186 ফটো উপলব্ধ	947 নাম : গৌতম গগৈ পিতাৰ নাম : কেশৱ গগৈ ঘৰ নং : ২২৫ক বয়স : 30 লিঙ্গ : পুৰুষ	HGC3045565 ফটো উপলব্ধ	948 নাম : লক্ষী বৰুৱা পিতাৰ নাম : লম্বোদৰ বৰুৱা ঘৰ নং : ২২৭ বয়স : 62 লিঙ্গ : পুৰুষ	HGC3043467 ফটো উপলব্ধ
S 949 নাম : নিতাংড়া বৰা পিতাৰ নাম : এম বৰা ঘৰ নং : 227 বয়স : 54 লিঙ্গ : পুৰুষ	PWX0071027 ফটো উপলব্ধ	950 নাম : কনমাই বৰুৱা স্বামীৰ নাম : লক্ষী বৰুৱা ঘৰ নং : ২২৭ বয়স : 45 লিঙ্গ : মহিলা	HGC3043478 ফটো উপলব্ধ	951 নাম : বিকাশ বৰুৱা পিতাৰ নাম : লক্ষী বৰুৱা ঘৰ নং : ২২৭ বয়স : 41 লিঙ্গ : পুৰুষ	HGC3043490 ফটো উপলব্ধ
952 নাম : সুমন্ত বৰুৱা পিতাৰ নাম : লক্ষী বৰুৱা ঘৰ নং : ২২৭ বয়স : 41 লিঙ্গ : পুৰুষ	HGC3043503 ফটো উপলব্ধ	953 নাম : বিদিপ বৰুৱা পিতাৰ নাম : লক্ষী বৰুৱা ঘৰ নং : ২২৭ বয়স : 35 লিঙ্গ : পুৰুষ	HGC3043514 ফটো উপলব্ধ	954 নাম : অনন্ত বৰুৱা পিতাৰ নাম : তিলেশ্বৰ বৰুৱা ঘৰ নং : ২২৭ বয়স : 26 লিঙ্গ : পুৰুষ	HGC0496554 ফটো উপলব্ধ
955 নাম : বিংকুমনি গগৈ বৰুৱা স্বামীৰ নাম : সুমন্ত বৰুৱা ঘৰ নং : ২২৭ বয়স : 26 লিঙ্গ : মহিলা	HGC0511097 ফটো উপলব্ধ	956 নাম : টঙ্কেশ্বৰ বৰুৱা পিতাৰ নাম : লম্বোদৰ বৰুৱা ঘৰ নং : ২২৮ বয়স : 63 লিঙ্গ : পুৰুষ	HGC3043525 ফটো উপলব্ধ	957 নাম : পূৰ্ণিমা বৰুৱা স্বামীৰ নাম : টঙ্কেশ্বৰ বৰুৱা ঘৰ নং : ২২৮ বয়স : 57 লিঙ্গ : মহিলা	HGC3043536 ফটো উপলব্ধ
958 নাম : শংকৰজ্যোতি বৰুৱা পিতাৰ নাম : টঙ্কেশ্বৰ বৰুৱা ঘৰ নং : ২২৮ বয়স : 21 লিঙ্গ : পুৰুষ	HGC3465820 ফটো উপলব্ধ	959 নাম : পুষ্প বৰুৱা স্বামীৰ নাম : তৰুন বৰুৱা ঘৰ নং : ২২৯ বয়স : 57 লিঙ্গ : মহিলা	HGC3043558 ফটো উপলব্ধ	960 নাম : তৰুন বৰুৱা পিতাৰ নাম : ধৰ্মীনা বৰুৱা ঘৰ নং : ২২৯ বয়স : 45 লিঙ্গ : পুৰুষ	HGC3043547 ফটো উপলব্ধ



961 নাম : নাৰায়ণ বৰুৱা মাতৃৰ নাম: তৰুন বৰুৱা ঘৰ নং : ২২৯ বয়স : 30 লিঙ্গ : পুৰুষ	HGC2289750 ফটো উপলব্ধ	962 নাম : তিলেশ্বৰ বৰুৱা পিতাৰ নাম: ধৰনি বৰুৱা ঘৰ নং : ২৩০ বয়স : 57 লিঙ্গ : পুৰুষ	HGC3043569 ফটো উপলব্ধ	963 নাম : মামনি বৰুৱা স্বামীৰ নাম: তিলেশ্বৰ বৰুৱা ঘৰ নং : ২৩০ বয়স : 50 লিঙ্গ : মহিলা	HGC3043570 ফটো উপলব্ধ
964 নাম : সোণেশ্বৰ বৰুৱা পিতাৰ নাম: লম্বোদৰ বৰুৱা ঘৰ নং : ২৩১ বয়স : 43 লিঙ্গ : পুৰুষ	HGC3043592 ফটো উপলব্ধ	965 নাম : অপূৰ্ব বৰুৱা পিতাৰ নাম: সোণেশ্বৰ বৰুৱা ঘৰ নং : ২৩১ বয়স : 21 লিঙ্গ : পুৰুষ	HGC3465812 ফটো উপলব্ধ	966 নাম : লক্ষীমাই বৰুৱা স্বামীৰ নাম: মইনা বৰুৱা ঘৰ নং : ২৩২ বয়স : 59 লিঙ্গ : মহিলা	HGC3043627 ফটো উপলব্ধ
967 নাম : মইনা বৰুৱা পিতাৰ নাম: ধৰনি বৰুৱা ঘৰ নং : ২৩২ বয়স : 49 লিঙ্গ : পুৰুষ	HGC3043616 ফটো উপলব্ধ	968 নাম : পম্পী বৰুৱা স্বামীৰ নাম: মইনা বৰুৱা ঘৰ নং : 232 বয়স : 27 লিঙ্গ : মহিলা	PWX0075457 ফটো উপলব্ধ	969 নাম : ৰেনু বৰুৱা স্বামীৰ নাম: তৌলন বৰুৱা ঘৰ নং : ২৩৩ বয়স : 38 লিঙ্গ : মহিলা	HGC3043649 ফটো উপলব্ধ
970 নাম : দীপক বৰুৱা পিতাৰ নাম: তৌলন বৰুৱা ঘৰ নং : ২৩৩ বয়স : 36 লিঙ্গ : পুৰুষ	HGC3043650 ফটো উপলব্ধ	971 নাম : ৰুপৰেখা সেনাপতি স্বামীৰ নাম: দীপক সেনাপতি ঘৰ নং : ২৩৩ বয়স : 34 লিঙ্গ : মহিলা	HGC1291145 ফটো উপলব্ধ	972 নাম : ৰুপক বৰুৱা পিতাৰ নাম: তৌলন বৰুৱা ঘৰ নং : ২৩৩ বয়স : 32 লিঙ্গ : পুৰুষ	HGC3043661 ফটো উপলব্ধ
973 নাম : নিকুমনি বৰা স্বামীৰ নাম: ৰুপক বৰুৱা ঘৰ নং : ২৩৬ বয়স : 30 লিঙ্গ : মহিলা	HGC0081935 ফটো উপলব্ধ	974 নাম : ভূপেন বৰুৱা পিতাৰ নাম: লম্বোদৰ বৰুৱা ঘৰ নং : ২৩৪ বয়স : 75 লিঙ্গ : পুৰুষ	HGC3043672 ফটো উপলব্ধ	975 নাম : ফুল বৰুৱা স্বামীৰ নাম: ভূপেন বৰুৱা ঘৰ নং : ২৩৪ বয়স : 38 লিঙ্গ : মহিলা	HGC3045292 ফটো উপলব্ধ
976 নাম : নিপেন বৰুৱা পিতাৰ নাম: ভূপেন বৰুৱা ঘৰ নং : 234 বয়স : 33 লিঙ্গ : পুৰুষ	HGC0291062 ফটো উপলব্ধ	977 নাম : দিপু বৰুৱা পিতাৰ নাম: ভূপেন বৰুৱা ঘৰ নং : 234 বয়স : 30 লিঙ্গ : পুৰুষ	HGC0290734 ফটো উপলব্ধ	978 নাম : প্ৰাঞ্জল বৰুৱা পিতাৰ নাম: ভূপেন বৰুৱা ঘৰ নং : 234 বয়স : 28 লিঙ্গ : পুৰুষ	HGC0291120 ফটো উপলব্ধ
979 নাম : নিৰু বৰা স্বামীৰ নাম: জিতু বৰা ঘৰ নং : ২৩৫ বয়স : 82 লিঙ্গ : মহিলা	HGC3043694 ফটো উপলব্ধ	980 নাম : জিতু বৰা পিতাৰ নাম: ভূপেন বৰা ঘৰ নং : ২৩৫ বয়স : 43 লিঙ্গ : পুৰুষ	HGC3043683 ফটো উপলব্ধ	981 নাম : অৰূপ বৰা পিতাৰ নাম: জিতু বৰা ঘৰ নং : ২৩৫ বয়স : 38 লিঙ্গ : পুৰুষ	HGC0082149 ফটো উপলব্ধ
982 নাম : লুহিত বৰা পিতাৰ নাম: জিতু বৰা ঘৰ নং : ২৩৫ বয়স : 34 লিঙ্গ : পুৰুষ	HGC0082248 ফটো উপলব্ধ	983 নাম : ছবিতা দূৰৰা বৰা স্বামীৰ নাম: অৰূপ বৰা ঘৰ নং : ২৩৫ বয়স : 29 লিঙ্গ : মহিলা	HGC0082297 ফটো উপলব্ধ	984 নাম : কবিতা বৰুৱা বৰা স্বামীৰ নাম: লোহিত বৰা ঘৰ নং : ২৩৫ বয়স : 23 লিঙ্গ : মহিলা	HGC1279322 ফটো উপলব্ধ
985 নাম : অকন বৰা পিতাৰ নাম: পানিৰাম বৰা ঘৰ নং : ২৩৬ বয়স : 47 লিঙ্গ : পুৰুষ	HGC3043729 ফটো উপলব্ধ	986 নাম : বাবুল বৰা পিতাৰ নাম: পানিৰাম বৰা ঘৰ নং : ২৩৬ বয়স : 44 লিঙ্গ : পুৰুষ	HGC3043730 ফটো উপলব্ধ	987 নাম : আইতু বৰা স্বামীৰ নাম: বাবুল বৰা ঘৰ নং : ২৩৬ বয়স : 44 লিঙ্গ : মহিলা	HGC3043741 ফটো উপলব্ধ
988 নাম : মৰমী শইকীয়া বৰা স্বামীৰ নাম: অকন বৰা ঘৰ নং : ২৩৬ বয়স : 39 লিঙ্গ : মহিলা	HGC0492900 ফটো উপলব্ধ	989 নাম : ভনমাই বৰুৱা স্বামীৰ নাম: উমা বৰুৱা ঘৰ নং : ২৩৭ বয়স : 53 লিঙ্গ : মহিলা	HGC3043774 ফটো উপলব্ধ	990 নাম : উমা বৰুৱা পিতাৰ নাম: ভৈদুৰাম বৰুৱা ঘৰ নং : ২৩৭ বয়স : 45 লিঙ্গ : পুৰুষ	HGC3043763 ফটো উপলব্ধ



991 নাম : বুনী বৰুৱা স্বামীৰ নাম : হিতেশ বৰুৱা ঘৰ নং : ২৩৭ বয়স : 42 লিঙ্গ : মহিলা	HGC0449116 ফটো উপলব্ধ	992 নাম : হিতেশ বৰুৱা পিতাৰ নাম : ভেদুৰাম বৰুৱা ঘৰ নং : ২৩৭ বয়স : 40 লিঙ্গ : পুৰুষ	HGC0399709 ফটো উপলব্ধ	993 নাম : হিতেশ বৰুৱা পিতাৰ নাম : ভেদুৰাম বৰুৱা ঘৰ নং : ২৩৭ বয়স : 40 লিঙ্গ : পুৰুষ	HGC0449280 ফটো উপলব্ধ
994 নাম : শিল্পা বৰুৱা গগৈ স্বামীৰ নাম : খগেশ্বৰ গগৈ ঘৰ নং : ২৩৭ক বয়স : 35 লিঙ্গ : মহিলা	HGC3464799 ফটো উপলব্ধ	995 নাম : অনিতা বৰুৱা স্বামীৰ নাম : প্রদীপ বৰুৱা ঘৰ নং : ২৩৮ বয়স : 60 লিঙ্গ : মহিলা	HGC3043821 ফটো উপলব্ধ	996 নাম : প্রদীপ বৰুৱা পিতাৰ নাম : যদুৰাম বৰুৱা ঘৰ নং : ২৩৮ বয়স : 55 লিঙ্গ : পুৰুষ	HGC3043810 ফটো উপলব্ধ
997 নাম : হেমন্ত বৰুৱা পিতাৰ নাম : প্রদীপ বৰুৱা ঘৰ নং : ২৩৮ বয়স : 32 লিঙ্গ : পুৰুষ	HGC3043832 ফটো উপলব্ধ	998 নাম : ৰুপাংকৰ বৰুৱা পিতাৰ নাম : প্রদীপ বৰুৱা ঘৰ নং : ২৩৮ বয়স : 30 লিঙ্গ : পুৰুষ	HGC0082545 ফটো উপলব্ধ	999 নাম : লিপিকা দাস বৰুৱা স্বামীৰ নাম : ৰুপাংকৰ বৰুৱা ঘৰ নং : 238 বয়স : 20 লিঙ্গ : মহিলা	PWX0067801 ফটো উপলব্ধ
1000 নাম : উষা বৰুৱা স্বামীৰ নাম : তুলসী বৰুৱা ঘৰ নং : ২৩৯ বয়স : 60 লিঙ্গ : মহিলা	HGC3043854 ফটো উপলব্ধ	1001 নাম : তুলসী বৰুৱা পিতাৰ নাম : গনেশ বৰুৱা ঘৰ নং : ২৩৯ বয়স : 56 লিঙ্গ : পুৰুষ	HGC3043843 ফটো উপলব্ধ	1002 নাম : প্রাজ্ঞল বৰুৱা পিতাৰ নাম : তুলসী বৰুৱা ঘৰ নং : 239 বয়স : 44 লিঙ্গ : পুৰুষ	HGC1434356 ফটো উপলব্ধ
1003 নাম : বীনা বৰুৱা স্বামীৰ নাম : চণ্ডীৰাম বৰুৱা ঘৰ নং : ২৪০ বয়স : 54 লিঙ্গ : মহিলা	HGC3043876 ফটো উপলব্ধ	1004 নাম : চণ্ডীৰাম বৰুৱা পিতাৰ নাম : ভোগীৰাম বৰুৱা ঘৰ নং : ২৪০ বয়স : 47 লিঙ্গ : পুৰুষ	HGC3043865 ফটো উপলব্ধ	1005 নাম : চুমি বৰুৱা স্বামীৰ নাম : শিঙীৰাম বৰুৱা ঘৰ নং : ২৪০ বয়স : 43 লিঙ্গ : মহিলা	HGC3043901 ফটো উপলব্ধ
1006 নাম : টুটুমণি বৰুৱা স্বামীৰ নাম : অনিল বৰুৱা ঘৰ নং : ২৪০ বয়স : 42 লিঙ্গ : মহিলা	HGC3043912 ফটো উপলব্ধ	1007 নাম : বিমান বৰুৱা পিতাৰ নাম : চন্দিৰাম বৰুৱা ঘৰ নং : 240 বয়স : 27 লিঙ্গ : পুৰুষ	HGC0290874 ফটো উপলব্ধ	1008 নাম : পুনীতা বৰুৱা স্বামীৰ নাম : ভূপেন বৰুৱা ঘৰ নং : 241 বয়স : 69 লিঙ্গ : মহিলা	HGC0287862 ফটো উপলব্ধ
1009 নাম : জান বৰুৱা স্বামীৰ নাম : বীবুল বৰুৱা ঘৰ নং : ২৪১ বয়স : 64 লিঙ্গ : মহিলা	HGC3043989 ফটো উপলব্ধ	1010 নাম : বিদ্যানী বৰুৱা স্বামীৰ নাম : পিংকু বৰুৱা ঘৰ নং : ২৪১ বয়স : 39 লিঙ্গ : মহিলা	HGC3043967 ফটো উপলব্ধ	1011 নাম : বুবল বৰুৱা পিতাৰ নাম : ভূপেন বৰুৱা ঘৰ নং : ২৪১ বয়স : 38 লিঙ্গ : পুৰুষ	HGC3043978 ফটো উপলব্ধ
1012 নাম : মাইন বৰুৱা স্বামীৰ নাম : সুনিল শইকীয়া ঘৰ নং : ২৪১ বয়স : 36 লিঙ্গ : মহিলা	HGC3043945 ফটো উপলব্ধ	1013 নাম : বীনা বৰুৱা স্বামীৰ নাম : ধিৰেশ্বৰ বৰুৱা ঘৰ নং : ২৪২ বয়স : 36 লিঙ্গ : মহিলা	HGC3044006 ফটো উপলব্ধ	1014 নাম : জয়ন্ত বৰুৱা পিতাৰ নাম : ধিৰেশ্বৰ বৰুৱা ঘৰ নং : ২৪২ বয়স : 34 লিঙ্গ : পুৰুষ	HGC3044028 ফটো উপলব্ধ
1015 নাম : প্রহৰ কাশ্যপ পিতাৰ নাম : পৰান শৰ্মা ঘৰ নং : 242 বয়স : 21 লিঙ্গ : পুৰুষ	HGC3457926 ফটো উপলব্ধ	1016 নাম : পৰিমল বৰুৱা পিতাৰ নাম : প্ৰেমধৰ বৰুৱা ঘৰ নং : ২৪৩ বয়স : 53 লিঙ্গ : পুৰুষ	HGC3044108 ফটো উপলব্ধ	1017 নাম : জ্যোতিমাই বৰুৱা স্বামীৰ নাম : পৰিমল বৰুৱা ঘৰ নং : ২৪৩ বয়স : 45 লিঙ্গ : মহিলা	HGC3044119 ফটো উপলব্ধ
1018 নাম : বিন বৰুৱা স্বামীৰ নাম : হেমন্ত বৰুৱা ঘৰ নং : 243 বয়স : 41 লিঙ্গ : মহিলা	PWX0033829 ফটো উপলব্ধ	1019 নাম : হেমন্ত বৰুৱা পিতাৰ নাম : প্ৰেমধৰ বৰুৱা ঘৰ নং : ২৪৩ বয়স : 40 লিঙ্গ : পুৰুষ	HGC3044062 ফটো উপলব্ধ	1020 নাম : বুবল বৰুৱা পিতাৰ নাম : ভূপেন বৰুৱা ঘৰ নং : ২৪৩ বয়স : 35 লিঙ্গ : পুৰুষ	HGC0085258 ফটো উপলব্ধ



1021 নাম : বীতা চুতীয়া বৰুৱা স্বামীৰ নাম : বুবুল বৰুৱা ঘৰ নং : 286 বয়স : 33 লিঙ্গ : মহিলা	HGC0085308 ফটো উপলব্ধ	1022 নাম : ভাস্কৰ ছোটি বৰুৱা পিতাৰ নাম : পৰিমল বৰুৱা ঘৰ নং : 243 বয়স : 29 লিঙ্গ : পুৰুষ	HGC0274654 ফটো উপলব্ধ	1023 নাম : বন্তা বৰুৱা স্বামীৰ নাম : সোনাৰাম বৰুৱা ঘৰ নং : 288 বয়স : 60 লিঙ্গ : মহিলা	HGC3044131 ফটো উপলব্ধ
1024 নাম : অঞ্জন বৰুৱা পিতাৰ নাম : সোনাৰাম বৰুৱা ঘৰ নং : 288 বয়স : 50 লিঙ্গ : পুৰুষ	HGC3044142 ফটো উপলব্ধ	1025 নাম : জোন বৰুৱা স্বামীৰ নাম : অঞ্জন বৰুৱা ঘৰ নং : 288 বয়স : 50 লিঙ্গ : মহিলা	HGC3044153 ফটো উপলব্ধ	1026 নাম : উৎপল বৰুৱা পিতাৰ নাম : অঞ্জন বৰুৱা ঘৰ নং : 288 বয়স : 26 লিঙ্গ : পুৰুষ	HGC0496935 ফটো উপলব্ধ
1027 নাম : জয়ন্ত বৰুৱা পিতাৰ নাম : অঞ্জন বৰুৱা ঘৰ নং : 244 বয়স : 23 লিঙ্গ : পুৰুষ	HGC1313626 ফটো উপলব্ধ	1028 নাম : সোমেশ্বৰ লাহন পিতাৰ নাম : ঘনশ্যাম লাহন ঘৰ নং : 286 বয়স : 52 লিঙ্গ : পুৰুষ	HGC3045496 ফটো উপলব্ধ	1029 নাম : উপমা লাহন স্বামীৰ নাম : সোমেশ্বৰ লাহন ঘৰ নং : 286 বয়স : 43 লিঙ্গ : মহিলা	HGC3044186 ফটো উপলব্ধ
S 1030 নাম : কৃষ্ণ লাহন পিতাৰ নাম : লক্ষী লাহন ঘৰ নং : 286 বয়স : 36 লিঙ্গ : পুৰুষ	HGC3044175 ফটো উপলব্ধ	1031 নাম : অভিজিৎ লাহন পিতাৰ নাম : সোমেশ্বৰ লাহন ঘৰ নং : 246 বয়স : 26 লিঙ্গ : পুৰুষ	HGC0323642 ফটো উপলব্ধ	1032 নাম : পিন্টু লাহন পিতাৰ নাম : কমল লাহন ঘৰ নং : 289 বয়স : 49 লিঙ্গ : পুৰুষ	HGC3044211 ফটো উপলব্ধ
1033 নাম : দাদুল লাহন পিতাৰ নাম : কমল লাহন ঘৰ নং : 289 বয়স : 45 লিঙ্গ : পুৰুষ	HGC3044233 ফটো উপলব্ধ	1034 নাম : শেৱালী লাহন স্বামীৰ নাম : পিন্টু লাহন ঘৰ নং : 289 বয়স : 45 লিঙ্গ : মহিলা	HGC3045087 ফটো উপলব্ধ	1035 নাম : অঞ্জনা বৰুৱা স্বামীৰ নাম : হেমন্ত বৰুৱা ঘৰ নং : 289ক বয়স : 44 লিঙ্গ : মহিলা	HGC3044255 ফটো উপলব্ধ
1036 নাম : হেমন্ত বৰুৱা পিতাৰ নাম : প্ৰেমধৰ বৰুৱা ঘৰ নং : 289ক বয়স : 43 লিঙ্গ : পুৰুষ	HGC3044244 ফটো উপলব্ধ	1037 নাম : পুষ্প লাহন স্বামীৰ নাম : কলিয়া লাহন ঘৰ নং : 28৮ বয়স : 46 লিঙ্গ : মহিলা	HGC3044277 ফটো উপলব্ধ	1038 নাম : মনোজ লাহন পিতাৰ নাম : কলিয়া লাহন ঘৰ নং : 28৮ বয়স : 40 লিঙ্গ : পুৰুষ	HGC3044302 ফটো উপলব্ধ
1039 নাম : গীতা লাহন স্বামীৰ নাম : মনোজ লাহন ঘৰ নং : 28৮ বয়স : 40 লিঙ্গ : মহিলা	HGC3044313 ফটো উপলব্ধ	1040 নাম : গনি দুৱাৰা পিতাৰ নাম : নিধৰাম দুৱাৰা ঘৰ নং : 28৯ বয়স : 63 লিঙ্গ : পুৰুষ	HGC3044335 ফটো উপলব্ধ	1041 নাম : ধীৰেন দুৱাৰা পিতাৰ নাম : নিধি ৰাম দুৱাৰা ঘৰ নং : 28৯ বয়স : 59 লিঙ্গ : পুৰুষ	HGC3044324 ফটো উপলব্ধ
1042 নাম : অনি দুৱাৰা স্বামীৰ নাম : গনি দুৱাৰা ঘৰ নং : 28৯ বয়স : 51 লিঙ্গ : মহিলা	HGC3044346 ফটো উপলব্ধ	1043 নাম : প্ৰিয়ংকু গগৈ দুৱাৰা স্বামীৰ নাম : ধীৰেন দুৱাৰা ঘৰ নং : 249 বয়স : 42 লিঙ্গ : মহিলা	PWX0013110 ফটো উপলব্ধ	1044 নাম : অভিজিত দুৱাৰা পিতাৰ নাম : ধীৰেন দুৱাৰা ঘৰ নং : 28৯ বয়স : 36 লিঙ্গ : পুৰুষ	HGC0086389 ফটো উপলব্ধ
1045 নাম : ৰূপম দুৱাৰা পিতাৰ নাম : গনি দুৱাৰা ঘৰ নং : 28৯ বয়স : 33 লিঙ্গ : পুৰুষ	HGC3044368 ফটো উপলব্ধ	1046 নাম : ৰশ্মি বৰা দুৱাৰা স্বামীৰ নাম : পংকজ বৰা ঘৰ নং : 28৯ বয়স : 28 লিঙ্গ : মহিলা	HGC0086488 ফটো উপলব্ধ	1047 নাম : নৱজিত দুৱাৰা পিতাৰ নাম : ধীৰেন দুৱাৰা ঘৰ নং : 249 বয়স : 27 লিঙ্গ : পুৰুষ	PWX0041251 ফটো উপলব্ধ
1048 নাম : চেনেহী বৰা স্বামীৰ নাম : নগেন বৰা ঘৰ নং : 2৫0 বয়স : 53 লিঙ্গ : মহিলা	HGC3044380 ফটো উপলব্ধ	1049 নাম : নগেন বৰা পিতাৰ নাম : মেহমন বৰা ঘৰ নং : 2৫0 বয়স : 48 লিঙ্গ : পুৰুষ	HGC3044379 ফটো উপলব্ধ	1050 নাম : জীতেন বৰা পিতাৰ নাম : মেহমন বৰা ঘৰ নং : 2৫0ক বয়স : 55 লিঙ্গ : পুৰুষ	HGC3044404 ফটো উপলব্ধ



1051 নাম : আইমনি বৰা স্বামীৰ নাম: জীতেন বৰা ঘৰ নং : ২৫০ক বয়স : 54 লিঙ্গ : মহিলা	HGC3044415 ফটো উপলব্ধ	1052 নাম : প্ৰাঞ্জল বৰা পিতাৰ নাম: চেনিৰাম বৰা ঘৰ নং : ২৫২ বয়স : 46 লিঙ্গ : পুৰুষ	HGC3044459 ফটো উপলব্ধ	1053 নাম : ৰূপালী বৰা স্বামীৰ নাম: প্ৰাঞ্জল বৰা ঘৰ নং : ২৫২ বয়স : 45 লিঙ্গ : মহিলা	HGC3044460 ফটো উপলব্ধ
1054 নাম : প্ৰশান্ত বৰা পিতাৰ নাম: প্ৰাঞ্জল বৰা ঘৰ নং : 252 বয়স : 24 লিঙ্গ : পুৰুষ	HGC1230499 ফটো উপলব্ধ	1055 নাম : সোমেশ্বৰী বৰুৱা স্বামীৰ নাম: লক্ষ্য বৰুৱা ঘৰ নং : ২৫৩ বয়স : 55 লিঙ্গ : মহিলা	HGC3044471 ফটো উপলব্ধ	1056 নাম : পিংকু বৰুৱা পিতাৰ নাম: লক্ষ্য বৰুৱা ঘৰ নং : ২৫৩ বয়স : 36 লিঙ্গ : পুৰুষ	HGC3044506 ফটো উপলব্ধ
1057 নাম : শাম বৰুৱা পিতাৰ নাম: লক্ষ্য বৰুৱা ঘৰ নং : 253 বয়স : 29 লিঙ্গ : পুৰুষ	HGC0289884 ফটো উপলব্ধ	S 1058 নাম : দুৰ্গেশ্বৰ বৰুৱা পিতাৰ নাম: ধীৰেন্দ্ৰ বৰা ঘৰ নং : ২৫৪ বয়স : 85 লিঙ্গ : পুৰুষ	HGC3044517 ফটো উপলব্ধ	1059 নাম : অৰুন বৰা পিতাৰ নাম: দুৰ্গেশ্বৰ বৰা ঘৰ নং : ২৫৪ বয়স : 43 লিঙ্গ : পুৰুষ	HGC3044539 ফটো উপলব্ধ
1060 নাম : বিনতি বৰা স্বামীৰ নাম: অৰুন বৰা ঘৰ নং : ২৫৪ বয়স : 38 লিঙ্গ : মহিলা	HGC0088716 ফটো উপলব্ধ	1061 নাম : কৰ্ণেশ্বৰ লাহন পিতাৰ নাম: অকন লাহন ঘৰ নং : ২৫৫ বয়স : 57 লিঙ্গ : পুৰুষ	HGC3044562 ফটো উপলব্ধ	1062 নাম : অপূৰ্ব লাহন পিতাৰ নাম: অকন লাহন ঘৰ নং : ২৫৫ বয়স : 50 লিঙ্গ : পুৰুষ	HGC3044573 ফটো উপলব্ধ
1063 নাম : লক্ষী শইকীয়া লাহন স্বামীৰ নাম: কনেশ্বৰ শইকীয়া ঘৰ নং : ২৫৫ বয়স : 45 লিঙ্গ : মহিলা	HGC0323691 ফটো উপলব্ধ	1064 নাম : ফুল লাহন স্বামীৰ নাম: অকন লাহন ঘৰ নং : ২৫৫ বয়স : 44 লিঙ্গ : মহিলা	HGC3044551 ফটো উপলব্ধ	1065 নাম : মনিকা লাহন স্বামীৰ নাম: অপূৰ্ব লাহন ঘৰ নং : ২৫৫ বয়স : 33 লিঙ্গ : মহিলা	HGC3044595 ফটো উপলব্ধ
1066 নাম : মানসজ্যোতি লাহন মাতৃৰ নাম: মনিকা লাহন ঘৰ নং : 255 বয়স : 22 লিঙ্গ : পুৰুষ	PWX0082370 ফটো উপলব্ধ	1067 নাম : ভাইকন বৰা পিতাৰ নাম: কেহৰাম বৰা ঘৰ নং : ২৫৬ বয়স : 64 লিঙ্গ : পুৰুষ	HGC3044620 ফটো উপলব্ধ	1068 নাম : দিলিপ বৰা পিতাৰ নাম: কেহৰাম বৰা ঘৰ নং : ২৫৬ বয়স : 57 লিঙ্গ : পুৰুষ	HGC3044608 ফটো উপলব্ধ
1069 নাম : অঞ্জনা বৰা স্বামীৰ নাম: দিলীপ বৰা ঘৰ নং : ২৫৬ বয়স : 57 লিঙ্গ : মহিলা	HGC3044619 ফটো উপলব্ধ	1070 নাম : মনোৰঞ্জন বৰা পিতাৰ নাম: দিলীপ বৰা ঘৰ নং : ২৫৬ বয়স : 32 লিঙ্গ : পুৰুষ	HGC3044631 ফটো উপলব্ধ	1071 নাম : ভবেছ বৰুৱা পিতাৰ নাম: লৌক নাথ বৰুৱা ঘৰ নং : ২৫৮ বয়স : 58 লিঙ্গ : পুৰুষ	HGC3044755 ফটো উপলব্ধ
S 1072 নাম : প্ৰদীপ গগৈ পিতাৰ নাম: ভবেন্দ্ৰ গগৈ ঘৰ নং : ২৫৮ বয়স : 57 লিঙ্গ : পুৰুষ	HGC1494483 ফটো উপলব্ধ	1073 নাম : ৰুবী বৰুৱা স্বামীৰ নাম: ভূপেন বৰুৱা ঘৰ নং : ২৫৮ বয়স : 47 লিঙ্গ : মহিলা	HGC3044777 ফটো উপলব্ধ	1074 নাম : অন্তৰ্গণি গগৈ স্বামীৰ নাম: প্ৰদীপ গগৈ ঘৰ নং : ২৫৮ বয়স : 46 লিঙ্গ : মহিলা	HGC3044766 ফটো উপলব্ধ
1075 নাম : বিকাশ সাহা পিতাৰ নাম: মনোৰঞ্জন সাহা ঘৰ নং : 258 বয়স : 45 লিঙ্গ : পুৰুষ	CQG1595364 ফটো উপলব্ধ	1076 নাম : মামু বৰুৱা পিতাৰ নাম: ভূপেন বৰুৱা ঘৰ নং : 258 বয়স : 28 লিঙ্গ : মহিলা	PWX0052241 ফটো উপলব্ধ	1077 নাম : নৱজ্যোতি গগৈ পিতাৰ নাম: প্ৰদীপ গগৈ ঘৰ নং : 258 বয়স : 27 লিঙ্গ : পুৰুষ	HGC0275834 ফটো উপলব্ধ
1078 নাম : পংকজ গগৈ পিতাৰ নাম: প্ৰদীপ গগৈ ঘৰ নং : ২৫৮ বয়স : 26 লিঙ্গ : পুৰুষ	HGC0496869 ফটো উপলব্ধ	1079 নাম : পিংকু বৰুৱা পিতাৰ নাম: ভূপেন বৰুৱা ঘৰ নং : 258 বয়স : 25 লিঙ্গ : পুৰুষ	HGC0323311 ফটো উপলব্ধ	1080 নাম : পুতুলী ভৰালী স্বামীৰ নাম: বৃধেশ্বৰ ভৰালী ঘৰ নং : ২৫৯ বয়স : 72 লিঙ্গ : মহিলা	HGC3044788 ফটো উপলব্ধ



1081 নাম : মিনাৰাম বৰুৱা পিতাৰ নাম: ঠগীৰাম বৰুৱা ঘৰ নং : ২৫৯ বয়স : 52 লিঙ্গ : পুৰুষ	HGC3044835 ফটো উপলব্ধ	1082 নাম : ৰূপালী বৰুৱা স্বামীৰ নাম: মিনাৰাম বৰুৱা ঘৰ নং : ২৫৯ বয়স : 49 লিঙ্গ : মহিলা	HGC3044846 ফটো উপলব্ধ	1083 নাম : জ্যোতি ভৰালী পিতাৰ নাম: বুধেশ্বৰ ভৰালী ঘৰ নং : ২৫৯ বয়স : 47 লিঙ্গ : মহিলা	HGC3044799 ফটো উপলব্ধ
1084 নাম : তুলসী নেৱাৰ স্বামীৰ নাম: প্ৰেম বাহাদুৰ নেৱাৰ ঘৰ নং : ২৫৯ বয়স : 44 লিঙ্গ : মহিলা	HGC3045065 ফটো উপলব্ধ	1085 নাম : প্ৰেম বাহাদুৰ নেৱাৰ পিতাৰ নাম: নৰ বাহাদুৰ নেৱাৰ ঘৰ নং : ২৫৯ বয়স : 40 লিঙ্গ : পুৰুষ	HGC3045156 ফটো উপলব্ধ	1086 নাম : আনন্দ ভৰালী পিতাৰ নাম: বুধেশ্বৰ ভৰালী ঘৰ নং : ২৫৯ বয়স : 39 লিঙ্গ : পুৰুষ	HGC3044813 ফটো উপলব্ধ
1087 নাম : গীতাজলী দাস ভৰালী স্বামীৰ নাম: মুকুন্দ ভৰালী ঘৰ নং : ২৫৯ বয়স : 37 লিঙ্গ : মহিলা	HGC3044802 ফটো উপলব্ধ	1088 নাম : ৰাম নিবাস চৌধুৰী অন্যান্য: জ্যোতি ভৰালী ঘৰ নং : ২৫৯ বয়স : 36 লিঙ্গ : পুৰুষ	HGC0513226 ফটো উপলব্ধ	1089 নাম : মনজিত বৰুৱা পিতাৰ নাম: মিনাৰাম বৰুৱা ঘৰ নং : ২৫৯ বয়স : 30 লিঙ্গ : পুৰুষ	HGC3045269 ফটো উপলব্ধ
1090 নাম : তৰংগ বৰুৱা পিতাৰ নাম: মিনাৰাম বৰুৱা ঘৰ নং : 259 বয়স : 26 লিঙ্গ : পুৰুষ	HGC0323220 ফটো উপলব্ধ	1091 নাম : মুকুন্দ ভৰালী পিতাৰ নাম: বুধেশ্বৰ ভৰালী ঘৰ নং : ২৬০ বয়স : 41 লিঙ্গ : পুৰুষ	HGC3044857 ফটো উপলব্ধ	1092 নাম : দিপা দাস ভৰালী পিতাৰ নাম: শ্যাম ভৰালী ঘৰ নং : ২৬০ বয়স : 40 লিঙ্গ : মহিলা	HGC2289783 ফটো উপলব্ধ
1093 নাম : শ্যাম ভৰালী পিতাৰ নাম: বুধেশ্বৰ ভৰালী ঘৰ নং : ২৬০ বয়স : 40 লিঙ্গ : পুৰুষ	HGC3044868 ফটো উপলব্ধ	1094 নাম : লক্ষী দেৱী দাস স্বামীৰ নাম: ভদ্ৰ দাস ঘৰ নং : ২৬১ বয়স : 44 লিঙ্গ : মহিলা	HGC3045372 ফটো উপলব্ধ	1095 নাম : চন সিং পিতাৰ নাম: সুদামা সিং ঘৰ নং : ২৬১ বয়স : 30 লিঙ্গ : পুৰুষ	HGC0091835 ফটো উপলব্ধ
1096 নাম : কবিতা দেৱী পিতাৰ নাম: ভদ্ৰ দাস ঘৰ নং : 261 বয়স : 26 লিঙ্গ : মহিলা	HGC0545038 ফটো উপলব্ধ	1097 নাম : স্বপ্না বৰা স্বামীৰ নাম: পুষ্প বৰা ঘৰ নং : ২৬২ বয়স : 65 লিঙ্গ : মহিলা	HGC3045010 ফটো উপলব্ধ	1098 নাম : অভিলাস বৰা পিতাৰ নাম: পুষ্প বৰা ঘৰ নং : ২৬২ বয়স : 38 লিঙ্গ : পুৰুষ	HGC3045009 ফটো উপলব্ধ
1099 নাম : মুনমী বৰা পিতাৰ নাম: দীপাংকৰ শইকীয়া ঘৰ নং : ২৬২ বয়স : 36 লিঙ্গ : মহিলা	HGC3045021 ফটো উপলব্ধ	1100 নাম : ভবেন বৰা পিতাৰ নাম: লক্ষীনন্দন বৰা ঘৰ নং : ২৬৩ বয়স : 65 লিঙ্গ : পুৰুষ	HGC3045076 ফটো উপলব্ধ	1101 নাম : তনু দাস বৰা স্বামীৰ নাম: ভবেন বৰা ঘৰ নং : ২৬৩ বয়স : 58 লিঙ্গ : মহিলা	HGC3045203 ফটো উপলব্ধ
1102 নাম : জিন্টু লাহন পিতাৰ নাম: গিৰিশ লাহন ঘৰ নং : 25 বয়স : 25 লিঙ্গ : পুৰুষ	HGC0459305 ফটো উপলব্ধ	1103 নাম : লাহন লাহন পিতাৰ নাম: ফনিধৰ লাহন ঘৰ নং : 267 বয়স : 45 লিঙ্গ : মহিলা	HGC0286500 ফটো উপলব্ধ	1104 নাম : প্ৰনিকা লাহন পিতাৰ নাম: ফনিধৰ লাহন ঘৰ নং : 267 বয়স : 31 লিঙ্গ : মহিলা	HGC0286971 ফটো উপলব্ধ
1105 নাম : অসীম লাহন পিতাৰ নাম: ফনিধৰ লাহন ঘৰ নং : 267 বয়স : 30 লিঙ্গ : পুৰুষ	HGC0290361 ফটো উপলব্ধ	1106 নাম : দিপালী দেউৰী স্বামীৰ নাম: কল্যান দেউৰী ঘৰ নং : ২৬৮ বয়স : 43 লিঙ্গ : মহিলা	HGC1278936 ফটো উপলব্ধ	1107 নাম : কল্যান দেউৰী পিতাৰ নাম: ভবেন দেউৰী ঘৰ নং : ২৬৮ বয়স : 36 লিঙ্গ : পুৰুষ	HGC1278951 ফটো উপলব্ধ
1108 নাম : নিৰমা দাস স্বামীৰ নাম: পংকজ দাস ঘৰ নং : ২৬৮ বয়স : 27 লিঙ্গ : মহিলা	HGC0323113 ফটো উপলব্ধ	1109 নাম : তপন আইন্দ পিতাৰ নাম: বিচু আইন্দ ঘৰ নং : ২৬৯ বয়স : 47 লিঙ্গ : পুৰুষ	HGC0511956 ফটো উপলব্ধ	1110 নাম : টুটুমনি আইন্দ স্বামীৰ নাম: তপন আইন্দ ঘৰ নং : ২৬৯ বয়স : 43 লিঙ্গ : মহিলা	HGC0511857 ফটো উপলব্ধ



1111 নাম : অভিষেক আইন্দ পিতাৰ নাম: তপন আইন্দ ঘৰ নং : ২৬৯ বয়স : 29 লিঙ্গ : পুৰুষ	HGC0513556 ফটো উপলব্ধ	1112 নাম : কুসুম শইকীয়া স্বামীৰ নাম: শোভন চন্দ্ৰ শইকীয়া ঘৰ নং : ২৭০ বয়স : 57 লিঙ্গ : মহিলা	HGC1347954 ফটো উপলব্ধ	1113 নাম : পংকজ বৰা পিতাৰ নাম: খগেশ্বৰ বৰা ঘৰ নং : ২৭০ বয়স : 44 লিঙ্গ : পুৰুষ	HGC3464476 ফটো উপলব্ধ
1114 নাম : ৰূপজ্যোতি বৰা স্বামীৰ নাম: পংকজ বৰা ঘৰ নং : ২৭০ বয়স : 38 লিঙ্গ : মহিলা	HGC3464450 ফটো উপলব্ধ	1115 নাম : দেৱ প্ৰতীম শইকীয়া পিতাৰ নাম: শোভন চন্দ্ৰ শইকীয়া ঘৰ নং : ২৭০ বয়স : 33 লিঙ্গ : পুৰুষ	HGC1347962 ফটো উপলব্ধ	1116 নাম : হৰিৎ প্ৰতীম শইকীয়া পিতাৰ নাম: শোভন চন্দ্ৰ শইকীয়া ঘৰ নং : ২৭০ বয়স : 29 লিঙ্গ : পুৰুষ	HGC1347996 ফটো উপলব্ধ
1117 নাম : বিকাশ প্ৰতিম শইকীয়া পিতাৰ নাম: শোভন চন্দ্ৰ শইকীয়া ঘৰ নং : 270 বয়স : 23 লিঙ্গ : পুৰুষ	HGC3494978 ফটো উপলব্ধ	1118 নাম : পৰবী গৌঁহাই স্বামীৰ নাম: কেশৱ সন্দিকৈ ঘৰ নং : 272 বয়স : 29 লিঙ্গ : মহিলা	PWX0041137 ফটো উপলব্ধ	1119 নাম : বিদ্যান বৰুৱা পিতাৰ নাম: হেমন্ত বৰুৱা ঘৰ নং : ২৮৭ বয়স : 26 লিঙ্গ : পুৰুষ	HGC0513614 ফটো উপলব্ধ
1120 নাম : সংগীতা হীৰা লাহন স্বামীৰ নাম: দাদুল লাহন ঘৰ নং : 289 বয়স : 28 লিঙ্গ : মহিলা	PWX0097030 ফটো উপলব্ধ	1121 নাম : অনিল বৰুৱা পিতাৰ নাম: ভৌগৰাম বৰুৱা ঘৰ নং : 1031 বয়স : 50 লিঙ্গ : পুৰুষ	HGC3043887 ফটো উপলব্ধ	1122 নাম : শিশুৰাম বৰুৱা পিতাৰ নাম: ভৌগৰাম বৰুৱা ঘৰ নং : 1034 বয়স : 63 লিঙ্গ : পুৰুষ	HGC3043898 ফটো উপলব্ধ
1123 নাম : ৰমেশ তীতি পিতাৰ নাম: লক্ষণ ঘৰ নং : 1035 বয়স : 43 লিঙ্গ : পুৰুষ	HGC3034580 ফটো উপলব্ধ	1124 নাম : বানী বৰা স্বামীৰ নাম: চন্দ্ৰ কুমাৰ বৰা ঘৰ নং : 1038 বয়স : 75 লিঙ্গ : মহিলা	HGC3042771 ফটো উপলব্ধ		



<p>1125 1 PWX0134650</p> <p>নাম : কৰিশা বৰা পিতাৰ নাম: প্ৰভাত বৰা ঘৰ নং : 27 বয়স : 19 লিঙ্গ : মহিলা</p> <p>ফটো উপলব্ধ</p>	<p>1126 1 HNF1692128</p> <p>নাম : জোনালী বৰহাঁই পিতাৰ নাম: বিৰেন বাঢ়ৈ ঘৰ নং : 193 বয়স : 30 লিঙ্গ : মহিলা</p> <p>ফটো উপলব্ধ</p>	<p>1127 1 DAS0007278</p> <p>নাম : চয়নিকা ভৰালী পিতাৰ নাম: দীপ ভৰালী ঘৰ নং : 64কা বয়স : 20 লিঙ্গ : মহিলা</p> <p>ফটো উপলব্ধ</p>
<p>1128 1 JSP0241703</p> <p>নাম : সংগীতা চাহু পিতাৰ নাম: ৰামপ্ৰসাদ চাহু ঘৰ নং : 35 বয়স : 30 লিঙ্গ : মহিলা</p> <p>ফটো উপলব্ধ</p>	<p>1129 1 HGC1329802</p> <p>নাম : পাৰুল বৰা পিতাৰ নাম: নন্দিৰাম বৰা ঘৰ নং : 227 বয়স : 45 লিঙ্গ : মহিলা</p> <p>ফটো উপলব্ধ</p>	<p>1130 1 PWX0160952</p> <p>নাম : বিপুল তাঁতী পিতাৰ নাম: কাতিক তাঁতী ঘৰ নং : 4খ বয়স : 34 লিঙ্গ : পুৰুষ</p> <p>ফটো উপলব্ধ</p>
<p>1131 1 PWX0160929</p> <p>নাম : আবিৰ বিশ্বকৰ্মা পিতাৰ নাম: বিষ্ণু বিশ্বকৰ্মা ঘৰ নং : 80 বয়স : 19 লিঙ্গ : পুৰুষ</p> <p>ফটো উপলব্ধ</p>	<p>1132 1 PWX0161257</p> <p>নাম : লক্ষী দাস পিতাৰ নাম: গোলোক দাস ঘৰ নং : 92 বয়স : 19 লিঙ্গ : পুৰুষ</p> <p>ফটো উপলব্ধ</p>	<p>1133 1 PWX0161968</p> <p>নাম : পৰ্ণিমা আচাৰ্য পিতাৰ নাম: কৃষ্ণ আচাৰ্য ঘৰ নং : 18খ বয়স : 19 লিঙ্গ : মহিলা</p> <p>ফটো উপলব্ধ</p>
<p>1134 1 PWX0161976</p> <p>নাম : ধ্ৰুৱজ্যোতি বৰা পিতাৰ নাম: ভাস্কৰ বৰা ঘৰ নং : 171 বয়স : 18 লিঙ্গ : পুৰুষ</p> <p>ফটো উপলব্ধ</p>	<p>1135 1 PWX0166447</p> <p>নাম : মিন্কা বৰুৱা পিতাৰ নাম: গোপাল বৰুৱা ঘৰ নং : 154 বয়স : 19 লিঙ্গ : পুৰুষ</p> <p>ফটো উপলব্ধ</p>	<p>1136 1 PWX0167569</p> <p>নাম : দিপালী বড়ো স্বামীৰ নাম: দিপু বৰুৱা ঘৰ নং : 234 বয়স : 28 লিঙ্গ : মহিলা</p> <p>ফটো উপলব্ধ</p>
<p>1137 1 PWX0167577</p> <p>নাম : ৰীতা চবৰ স্বামীৰ নাম: মুন্না তাঁতী ঘৰ নং : 5 বয়স : 36 লিঙ্গ : মহিলা</p> <p>ফটো উপলব্ধ</p>	<p>1138 1 PWX0172312</p> <p>নাম : মাধুৰীমা বৰুৱা পিতাৰ নাম: তিথ বৰুৱা ঘৰ নং : 22৯ বয়স : 19 লিঙ্গ : মহিলা</p> <p>ফটো উপলব্ধ</p>	<p>1139 1 PWX0172320</p> <p>নাম : প্ৰিঞ্জি বৰা পিতাৰ নাম: গিৰিধৰ বৰা ঘৰ নং : 222 বয়স : 18 লিঙ্গ : মহিলা</p> <p>ফটো উপলব্ধ</p>
<p>1140 1 PWX0172361</p> <p>নাম : পুণিমা বৰুৱা পিতাৰ নাম: বুৰুল বৰুৱা ঘৰ নং : 28১ বয়স : 19 লিঙ্গ : মহিলা</p> <p>ফটো উপলব্ধ</p>	<p>1141 1 PWX0172718</p> <p>নাম : প্ৰজ্ঞা বৰুৱা পিতাৰ নাম: প্ৰাঞ্জল বৰুৱা ঘৰ নং : 2৩৯ বয়স : 18 লিঙ্গ : মহিলা</p> <p>ফটো উপলব্ধ</p>	



1142	1	PWX0180091
নাম : পিংকি বৰা স্বামীৰ নাম : অনিল বৰা ঘৰ নং : 28 বয়স : 21 লিঙ্গ : মহিলা		ফটো উপলব্ধ

1143	1	LDT0386086
নাম : অংকিতা বৰা পিতাৰ নাম : হেমন্ত বৰা ঘৰ নং : 183 বয়স : 27 লিঙ্গ : মহিলা		ফটো উপলব্ধ

ভোটাৰৰ সাৰাংশ

A) ভোটাৰৰ সংখ্যা

	তালিকাৰ প্ৰকাৰ	তালিকাৰ চিনাক্তকৰণ	ভোটাৰৰ সংখ্যা							
			পুৰুষ	মহিলা	৩য় লিঙ্গ	মুঠ				
I	মূল তালিকা	মূল তালিকা	বিশেষ সংশোধন, 2026 চনৰ পূৰ্বৰ 2025 চনৰ মূল তালিকাৰ লগত থকা সংযোজন সমূহ একত্ৰিতকৰন কৰা তালিকা।				581	543	0	1124
II	যোগ তালিকা	পৰিপূৰক 1	বিশেষ সংক্ষিপ্ত সংশোধন, 2026				5	12	0	17
		পৰিপূৰক 2	অনবিচ্ছিন্ন সংশোধন 2026				0	2	0	2
			মুঠ				5	14	0	19
III	বিয়োজন তালিকা	পৰিপূৰক 1	বিশেষ সংক্ষিপ্ত সংশোধন, 2026				9	1	0	10
		পৰিপূৰক 2	অনবিচ্ছিন্ন সংশোধন 2026				3	4	0	7
			মুঠ				12	5	0	17
IV	লিংগ ক্ষেত্ৰত পৰিবৰ্তনৰ বাবে পাৰ্থক্য					0	0	0	0	
এই সংশোধনৰ পিছত ভোটাৰ তালিকাত ভোটাৰৰ মুঠ সংখ্যা (I+II-III+IV)						574	552	0	1126	

B) শুধৰনীৰ সংখ্যা

তালিকাৰ প্ৰকাৰ	তালিকাৰ চিনাক্তকৰণ	শুধৰনীৰ সংখ্যা
পৰিপূৰক 1	বিশেষ সংক্ষিপ্ত সংশোধন, 2026	3
পৰিপূৰক 2	অনবিচ্ছিন্ন সংশোধন 2026	2
	মুঠ	5

নিৰ্বাচক পঞ্জীয়ন বিষয়াৰ স্বাক্ষৰ

E-মৃত, S-স্থানান্তৰিত/ বাসস্থান পৰিবৰ্তন, R-প্ৰতিলিপি, M-নিখোজ, Q-অযোগ্য