



## ভোটাৰ তালিকা 2026 S03 অসম

বিধানসভা সমষ্টিৰ নম্বৰ, নাম আৰু সংৰক্ষণৰ স্থিতি : 72 - গহপুৰ (সাধাৰণ)		খণ্ড নং : 71																			
এই বিধানসভা সমষ্টিত কোন সংসদীয় সমষ্টিৰ অন্তৰ্গত তাৰ নম্বৰ, নাম আৰু সংৰক্ষণ স্থিতি : 11 - শোণিতপুৰ (সাধাৰণ)																					
1. সংশোধনৰ বিৱৰণ																					
সংশোধনৰ বছৰ	2026	তালিকাৰ চিনাক্তকৰণ																			
ভিত্তি তাৰিখ	01-04-2026	বিশেষ সংশোধন, 2026 চনৰ পূৰ্বৰ 2025 চনৰ মূল তালিকাৰ লগত থকা সংযোজন সমূহ একত্ৰিতকৰণ কৰা তালিকা।																			
সংশোধনৰ প্ৰকাৰ	বিশেষ সংশোধন 2026																				
প্ৰকাশনৰ তাৰিখ	23-03-2026																				
2. খণ্ড আৰু ভোটগ্ৰহন কেন্দ্ৰৰ বিৱৰণ																					
খণ্ডৰ অন্তৰ্গত এলেকা সমূহৰ নম্বৰ আৰু নাম																					
1-ডাঠকলা	<table border="1" style="width: 100%; border-collapse: collapse;"> <tr> <td>মূল চহৰ/গাওঁ</td> <td>: ডাঠকলা</td> </tr> <tr> <td>ৱাৰ্ড নং</td> <td>:</td> </tr> <tr> <td>ডাকঘৰ</td> <td>: বৰঙাবাৰী (উপ ডাকঘৰ)</td> </tr> <tr> <td>পুলিচ থানা</td> <td>: গহপুৰ</td> </tr> <tr> <td>ব্লক</td> <td>: ছয়দুৱাৰ</td> </tr> <tr> <td>ৰাজহ চক্ৰ</td> <td>: হেলেম ৰাজহ চক্ৰ</td> </tr> <tr> <td>জিলা</td> <td>: বিশ্বনাথ</td> </tr> <tr> <td>পিনকোড</td> <td>: 784172</td> </tr> </table>					মূল চহৰ/গাওঁ	: ডাঠকলা	ৱাৰ্ড নং	:	ডাকঘৰ	: বৰঙাবাৰী (উপ ডাকঘৰ)	পুলিচ থানা	: গহপুৰ	ব্লক	: ছয়দুৱাৰ	ৰাজহ চক্ৰ	: হেলেম ৰাজহ চক্ৰ	জিলা	: বিশ্বনাথ	পিনকোড	: 784172
মূল চহৰ/গাওঁ	: ডাঠকলা																				
ৱাৰ্ড নং	:																				
ডাকঘৰ	: বৰঙাবাৰী (উপ ডাকঘৰ)																				
পুলিচ থানা	: গহপুৰ																				
ব্লক	: ছয়দুৱাৰ																				
ৰাজহ চক্ৰ	: হেলেম ৰাজহ চক্ৰ																				
জিলা	: বিশ্বনাথ																				
পিনকোড	: 784172																				
3. ভোটগ্ৰহন কেন্দ্ৰৰ বিৱৰণ																					
ভোটগ্ৰহন কেন্দ্ৰৰ নম্বৰ আৰু নাম :		ভোটগ্ৰহন কেন্দ্ৰৰ প্ৰকাৰ (পুৰুষ/মহিলা/সাধাৰণ)		সাধাৰণ																	
71 - ডাঠকলা এম.ভি স্কুল (পশ্চিম অংশ)		খণ্ডৰ অন্তৰ্গত সহায়ক ভোটগ্ৰহন কেন্দ্ৰৰ সংখ্যা :		0																	
ভোটগ্ৰহন কেন্দ্ৰৰ ঠিকনা :																					
ডাঠকলা এম. ভি. স্কুল, কোঠা নং ২, ডাঠকলা																					
4. ভোটাৰৰ সংখ্যা																					
আৰম্ভনি ক্ৰমিক নং	শেষ ক্ৰমিক নং	মুঠ ভোটাৰ																			
		পুৰুষ	মহিলা	৩য় লিঙ্গ	মুঠ																
1	617	306	293	0	599																

নিৰ্বাচক পঞ্জীয়ন বিষয়াৰ স্বাক্ষৰ

Nazri Naksha

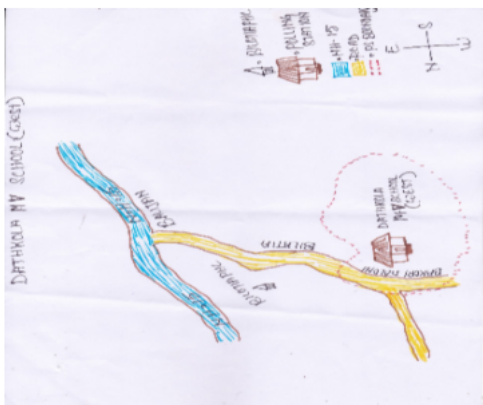

Google Map View

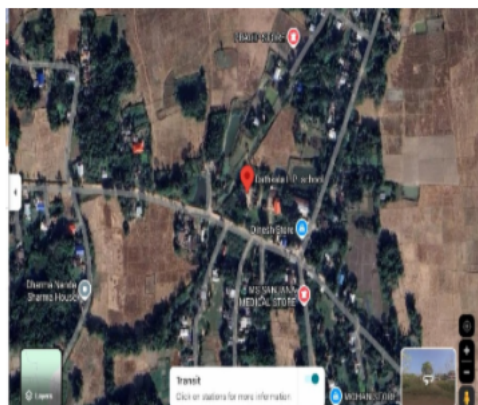

Polling Station Building Front View



ভোটগ্ৰন্থন কেন্দ্ৰৰ সন্মুখৰ দৃশ্য



Cad View

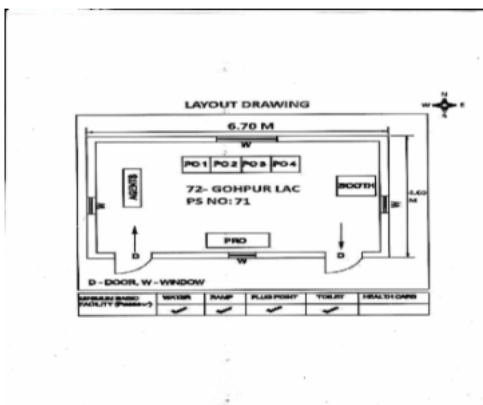

Key MAP View

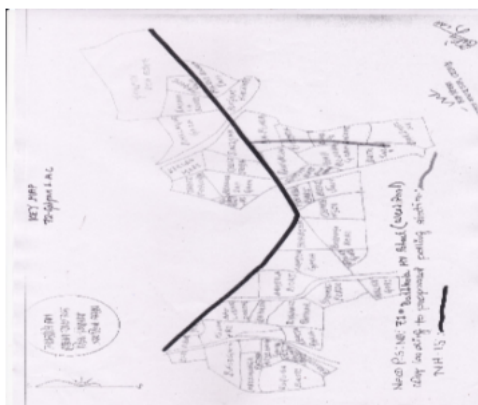



1 নাম : পেৰু দাস পিতাৰ নাম: প্রফুল্ল দাস ঘৰ নং : ১১২ বয়স : 66 লিঙ্গ : পুৰুষ	HGC8239052 ফটো উপলব্ধ	2 নাম : জোচনা দাস স্বামীৰ নাম: পেৰু দাস ঘৰ নং : ১১২ বয়স : 61 লিঙ্গ : মহিলা	HGC8239063 ফটো উপলব্ধ	3 নাম : টোকোন দাস পিতাৰ নাম: পেৰু দাস ঘৰ নং : ১১২ বয়স : 37 লিঙ্গ : পুৰুষ	HGC8239074 ফটো উপলব্ধ
4 নাম : চিমা নায়ক দাস স্বামীৰ নাম: সহদেব দাস ঘৰ নং : 112 বয়স : 31 লিঙ্গ : মহিলা	HGC0537498 ফটো উপলব্ধ	5 নাম : সহদেব দাস পিতাৰ নাম: পেৰু দাস ঘৰ নং : ১১২ বয়স : 30 লিঙ্গ : পুৰুষ	HGC8243923 ফটো উপলব্ধ	6 নাম : লিপী বালা দাস স্বামীৰ নাম: টোকোন দাস ঘৰ নং : 112 বয়স : 28 লিঙ্গ : মহিলা	HGC0355362 ফটো উপলব্ধ
7 নাম : বাজদেব দাস পিতাৰ নাম: পেৰু দাস ঘৰ নং : 112 বয়স : 27 লিঙ্গ : পুৰুষ	HGC0181222 ফটো উপলব্ধ	8 নাম : জয়দেব দাস পিতাৰ নাম: পেৰু দাস ঘৰ নং : 112 বয়স : 27 লিঙ্গ : পুৰুষ	HGC0181263 ফটো উপলব্ধ	9 নাম : জহুদা দাস স্বামীৰ নাম: বাজদেব দাস ঘৰ নং : 112 বয়স : 25 লিঙ্গ : মহিলা	PWX0118539 ফটো উপলব্ধ
10 নাম : মানিক দাস পিতাৰ নাম: জ্ঞানন্দ দাস ঘৰ নং : 113 বয়স : 65 লিঙ্গ : পুৰুষ	HGC0181693 ফটো উপলব্ধ	11 নাম : প্রমিলা দাস স্বামীৰ নাম: মানিক দাস ঘৰ নং : 113 বয়স : 52 লিঙ্গ : মহিলা	HGC0182642 ফটো উপলব্ধ	12 নাম : কমল দাস পিতাৰ নাম: মানিক দাস ঘৰ নং : ১১৩ বয়স : 29 লিঙ্গ : পুৰুষ	HGC0603282 ফটো উপলব্ধ
13 নাম : কুলবাসী দাস পিতাৰ নাম: জ্ঞানন্দ দাস ঘৰ নং : ১১৩ক বয়স : 71 লিঙ্গ : পুৰুষ	HGC8239109 ফটো উপলব্ধ	14 নাম : আনন্দ দাস পিতাৰ নাম: মানিক দাস ঘৰ নং : ১১৩ক বয়স : 33 লিঙ্গ : পুৰুষ	HGC8243707 ফটো উপলব্ধ	15 নাম : সাবিত্ৰী দাস স্বামীৰ নাম: আনন্দ দাস ঘৰ নং : ১১৩ক বয়স : 31 লিঙ্গ : মহিলা	HGC8243718 ফটো উপলব্ধ
16 নাম : শোধন দাস পিতাৰ নাম: উপেন দাস ঘৰ নং : ১১৫ বয়স : 68 লিঙ্গ : পুৰুষ	HGC8239110 ফটো উপলব্ধ	17 নাম : পঞ্চমী দাস স্বামীৰ নাম: শোধন দাস ঘৰ নং : ১১৫ বয়স : 66 লিঙ্গ : মহিলা	HGC8239121 ফটো উপলব্ধ	18 নাম : মদন দাস পিতাৰ নাম: শোধন দাস ঘৰ নং : ১১৫ বয়স : 44 লিঙ্গ : পুৰুষ	HGC8239132 ফটো উপলব্ধ
19 নাম : সাধন দাস পিতাৰ নাম: শোধন দাস ঘৰ নং : ১১৫ বয়স : 40 লিঙ্গ : পুৰুষ	HGC8239143 ফটো উপলব্ধ	20 নাম : স্নগ্না শৰ্মা দাস স্বামীৰ নাম: মদন দাস ঘৰ নং : ১১৫ বয়স : 34 লিঙ্গ : মহিলা	HGC0017327 ফটো উপলব্ধ	21 নাম : মোহন দাস পিতাৰ নাম: শোধন দাস ঘৰ নং : 115 বয়স : 26 লিঙ্গ : পুৰুষ	HGC0355669 ফটো উপলব্ধ
22 নাম : হৰেন দাস পিতাৰ নাম: চুৰেন দাস ঘৰ নং : ১১৭ বয়স : 38 লিঙ্গ : পুৰুষ	HGC8239187 ফটো উপলব্ধ	23 নাম : দুলাল দাস পিতাৰ নাম: চুৰেন দাস ঘৰ নং : ১১৭ বয়স : 35 লিঙ্গ : পুৰুষ	HGC2251367 ফটো উপলব্ধ	24 নাম : বুপা দাস স্বামীৰ নাম: দুলাল দাস ঘৰ নং : 117 বয়স : 34 লিঙ্গ : মহিলা	HGC0536938 ফটো উপলব্ধ
25 নাম : কৃষ্ণ দাস পিতাৰ নাম: সুৰেন দাস ঘৰ নং : ১১৭ বয়স : 30 লিঙ্গ : পুৰুষ	HGC2251221 ফটো উপলব্ধ	26 নাম : জুন দাস স্বামীৰ নাম: হৰেন দাস ঘৰ নং : ১১৭ বয়স : 29 লিঙ্গ : মহিলা	HGC0234955 ফটো উপলব্ধ	S 27 নাম : বুপা দাস স্বামীৰ নাম: দুলাল দাস ঘৰ নং : 117 বয়স : 26 লিঙ্গ : মহিলা	HGC0553859 ফটো উপলব্ধ
28 নাম : বিকাশ দাস পিতাৰ নাম: সুৰেন দাস ঘৰ নং : 117 বয়স : 20 লিঙ্গ : পুৰুষ	PWX0118570 ফটো উপলব্ধ	29 নাম : চিনন্দ দাস পিতাৰ নাম: দিনেশ দাস ঘৰ নং : ১১৮ বয়স : 63 লিঙ্গ : পুৰুষ	HGC0287763 ফটো উপলব্ধ	D 30 নাম : উষা বাণী দাস স্বামীৰ নাম: চিনন্দ দাস ঘৰ নং : ১১৮ বয়স : 51 লিঙ্গ : মহিলা	HGC8239201 ফটো উপলব্ধ



31 নাম : বাবু দাস পিতাৰ নাম: চিনন্দ দাস ঘৰ নং : ১১৮ বয়স : 28 লিঙ্গ : পুৰুষ	HGC0235176 ফটো উপলব্ধ	D 32 নাম : প্রফুল্ল বিশ্বাস পিতাৰ নাম: নৰেন বিশ্বাস ঘৰ নং : ১১৯ বয়স : 68 লিঙ্গ : পুৰুষ	HGC8239212 ফটো উপলব্ধ	D 33 নাম : কাঞ্চনী বিশ্বাস স্বামীৰ নাম: প্রফুল্ল বিশ্বাস ঘৰ নং : ১১৯ বয়স : 61 লিঙ্গ : মহিলা	HGC8239223 ফটো উপলব্ধ
34 নাম : তপন বিশ্বাস পিতাৰ নাম: প্রফুল্ল বিশ্বাস ঘৰ নং : ১১৯ বয়স : 41 লিঙ্গ : পুৰুষ	HGC8239234 ফটো উপলব্ধ	35 নাম : অনিতা বিশ্বাস স্বামীৰ নাম: তপন বিশ্বাস ঘৰ নং : 119 বয়স : 35 লিঙ্গ : মহিলা	HGC0551598 ফটো উপলব্ধ	36 নাম : আবু দাস পিতাৰ নাম: দিনেশ দাস ঘৰ নং : ১২০ বয়স : 54 লিঙ্গ : পুৰুষ	HGC0288381 ফটো উপলব্ধ
D 37 নাম : মিনা দাস স্বামীৰ নাম: আবু দাস ঘৰ নং : ১২০ বয়স : 48 লিঙ্গ : মহিলা	HGC8239267 ফটো উপলব্ধ	38 নাম : আৰতী দাস স্বামীৰ নাম: আবু দাস ঘৰ নং : ১২০ বয়স : 45 লিঙ্গ : মহিলা	HGC1183078 ফটো উপলব্ধ	S 39 নাম : আৰতি দাস স্বামীৰ নাম: আবু দাস ঘৰ নং : 120 বয়স : 41 লিঙ্গ : মহিলা	HGC0553024 ফটো উপলব্ধ
40 নাম : সঞ্জয় দাস পিতাৰ নাম: আবু দাস ঘৰ নং : ১২০ বয়স : 30 লিঙ্গ : পুৰুষ	HGC0237289 ফটো উপলব্ধ	41 নাম : মনবাসী দাস পিতাৰ নাম: আবু দাস ঘৰ নং : ১২০ বয়স : 27 লিঙ্গ : পুৰুষ	HGC0237388 ফটো উপলব্ধ	42 নাম : অনামিকা দাস স্বামীৰ নাম: মনুসী দাস ঘৰ নং : 120 বি বয়স : 22 লিঙ্গ : মহিলা	PWX0105452 ফটো উপলব্ধ
43 নাম : বাবু দাস পিতাৰ নাম: গজেন দাস ঘৰ নং : 121ক বয়স : 26 লিঙ্গ : পুৰুষ	HGC0611095 ফটো উপলব্ধ	44 নাম : গংগা দাস পিতাৰ নাম: নাৰায়ন দাস ঘৰ নং : 121খ বয়স : 20 লিঙ্গ : মহিলা	PWX0120964 ফটো উপলব্ধ	45 নাম : গজেন দাস পিতাৰ নাম: গৌৰাঙ্গ দাস ঘৰ নং : ১২১ক বয়স : 50 লিঙ্গ : পুৰুষ	HGC8239289 ফটো উপলব্ধ
46 নাম : নাৰায়ন দাস পিতাৰ নাম: গৌৰাঙ্গ দাস ঘৰ নং : ১২১খ বয়স : 45 লিঙ্গ : পুৰুষ	HGC8239303 ফটো উপলব্ধ	47 নাম : মালতী দাস স্বামীৰ নাম: গজেন দাস ঘৰ নং : ১২১ক বয়স : 45 লিঙ্গ : মহিলা	HGC8239290 ফটো উপলব্ধ	48 নাম : পদ্মী দাস স্বামীৰ নাম: নাৰায়ণ দাস ঘৰ নং : ১২১খ বয়স : 43 লিঙ্গ : মহিলা	HGC8239314 ফটো উপলব্ধ
49 নাম : গনেশ দাস পিতাৰ নাম: গৌৰাঙ্গ দাস ঘৰ নং : ১২২ বয়স : 63 লিঙ্গ : পুৰুষ	HGC8239325 ফটো উপলব্ধ	50 নাম : সৰস্বতী দাস স্বামীৰ নাম: গনেশ দাস ঘৰ নং : ১২২ বয়স : 55 লিঙ্গ : মহিলা	HGC8239336 ফটো উপলব্ধ	51 নাম : মামনি বৰুৱা দাস স্বামীৰ নাম: অনিল দাস ঘৰ নং : ১২২ বয়স : 46 লিঙ্গ : মহিলা	HGC8235425 ফটো উপলব্ধ
52 নাম : অনিল দাস পিতাৰ নাম: লিলু দাস ঘৰ নং : ১২২ বয়স : 45 লিঙ্গ : পুৰুষ	HGC0237628 ফটো উপলব্ধ	53 নাম : গোপাল দাস পিতাৰ নাম: গনেশ দাস ঘৰ নং : ১২২ বয়স : 37 লিঙ্গ : পুৰুষ	HGC8239347 ফটো উপলব্ধ	54 নাম : অঞ্জনা দাস স্বামীৰ নাম: গোপাল দাস ঘৰ নং : ১২২ বয়স : 34 লিঙ্গ : মহিলা	HGC8243934 ফটো উপলব্ধ
55 নাম : দুলাল দাস পিতাৰ নাম: গনেশ দাস ঘৰ নং : ১২২ বয়স : 34 লিঙ্গ : পুৰুষ	HGC8244006 ফটো উপলব্ধ	56 নাম : প্রহলাদ দাস পিতাৰ নাম: গনেশ দাস ঘৰ নং : ১২২ বয়স : 32 লিঙ্গ : পুৰুষ	HGC8243989 ফটো উপলব্ধ	57 নাম : ললীতা দাস স্বামীৰ নাম: দুলাল দাস ঘৰ নং : ১২২ বয়স : 30 লিঙ্গ : মহিলা	HGC8243854 ফটো উপলব্ধ
58 নাম : মম্পী মণ্ডল দাস স্বামীৰ নাম: প্রহলাদ দাস ঘৰ নং : ১২২ বয়স : 27 লিঙ্গ : মহিলা	HGC1414408 ফটো উপলব্ধ	59 নাম : কাৰ্ত্তিকু ৰাই পিতাৰ নাম: বীৰেন ৰাই ঘৰ নং : ১২৩ বয়স : 56 লিঙ্গ : পুৰুষ	HGC8239370 ফটো উপলব্ধ	60 নাম : গনেশ ৰাই পিতাৰ নাম: বীৰেন ৰাই ঘৰ নং : ১২৩ বয়স : 46 লিঙ্গ : পুৰুষ	HGC8239358 ফটো উপলব্ধ



D 61 নাম : দিলিপ মল্লিক পিতাৰ নাম: নৰেন মল্লিক ঘৰ নং : 125 বয়স : 51 লিঙ্গ : পুৰুষ	HGC8239392 ফটো উপলব্ধ	D 62 নাম : অঙ্গ মল্লিক স্বামীৰ নাম: দিলিপ মল্লিক ঘৰ নং : 125 বয়স : 46 লিঙ্গ : মহিলা	HGC8239405 ফটো উপলব্ধ	63 নাম : মাধৱ মল্লিক পিতাৰ নাম: দিলিপ মল্লিক ঘৰ নং : 125 বয়স : 30 লিঙ্গ : পুৰুষ	HGC2251403 ফটো উপলব্ধ
64 নাম : জানুকা নেৱাৰ স্বামীৰ নাম: দান বাহাদুৰ নেৱাৰ ঘৰ নং : 129 বয়স : 68 লিঙ্গ : মহিলা	HGC8239427 ফটো উপলব্ধ	65 নাম : অমৃতকুমাৰ নেৱাৰ পিতাৰ নাম: দান বাহাদুৰ নেৱাৰ ঘৰ নং : 129 বয়স : 47 লিঙ্গ : পুৰুষ	HGC8239438 ফটো উপলব্ধ	S 66 নাম : অনিতা নেৱাৰ স্বামীৰ নাম: অমৃত কুমাৰ নেৱাৰ ঘৰ নং : 129 বয়স : 41 লিঙ্গ : মহিলা	HGC8239461 ফটো উপলব্ধ
67 নাম : প্ৰদীপ কুমাৰ নেৱাৰ পিতাৰ নাম: দান বাহাদুৰ নেৱাৰ ঘৰ নং : 129 বয়স : 44 লিঙ্গ : পুৰুষ	HGC8239449 ফটো উপলব্ধ	68 নাম : দীপক নেৱাৰ পিতাৰ নাম: দান বাহাদুৰ নেৱাৰ ঘৰ নং : 129 বয়স : 41 লিঙ্গ : পুৰুষ	HGC8239450 ফটো উপলব্ধ	69 নাম : কবিতা নেৱাৰ পিতাৰ নাম: প্ৰদীপ কুমাৰ নেৱাৰ ঘৰ নং : 129 বয়স : 37 লিঙ্গ : মহিলা	HGC8239472 ফটো উপলব্ধ
70 নাম : তনিয়া নেৱাৰ পিতাৰ নাম: প্ৰদীপ কুমাৰ নেৱাৰ ঘৰ নং : 129 বয়স : 21 লিঙ্গ : মহিলা	PWX0121392 ফটো উপলব্ধ	71 নাম : ডিগ বাহাদুৰ নেৱাৰ পিতাৰ নাম: দিলীপ কুমাৰ নেৱাৰ ঘৰ নং : 129 বয়স : 27 লিঙ্গ : পুৰুষ	HGC0355677 ফটো উপলব্ধ	72 নাম : উত্তম নেৱাৰ পিতাৰ নাম: দিলীপ কুমাৰ নেৱাৰ ঘৰ নং : 129 বয়স : 26 লিঙ্গ : পুৰুষ	HGC0602458 ফটো উপলব্ধ
73 নাম : সাগৰ নেৱাৰ পিতাৰ নাম: প্ৰদীপ কুমাৰ নেৱাৰ ঘৰ নং : 129 বয়স : 21 লিঙ্গ : পুৰুষ	PWX0028142 ফটো উপলব্ধ	74 নাম : দিলীপ কুমাৰ নেৱাৰ পিতাৰ নাম: দান বাহাদুৰ নেৱাৰ ঘৰ নং : 129 বয়স : 45 লিঙ্গ : পুৰুষ	HGC8239483 ফটো উপলব্ধ	75 নাম : আৰতি নেৱাৰ স্বামীৰ নাম: দিলীপ কুমাৰ নেৱাৰ ঘৰ নং : 129 বয়স : 40 লিঙ্গ : মহিলা	HGC8239494 ফটো উপলব্ধ
# 76 নাম : মোহন আগৰৱালা পিতাৰ নাম: মহাবীৰ আগৰৱালা ঘৰ নং : 130 বয়স : 64 লিঙ্গ : পুৰুষ	HGC8239541 ফটো উপলব্ধ	77 নাম : ৰতন আগৰৱালা পিতাৰ নাম: মহাবীৰ আগৰৱালা ঘৰ নং : 130 বয়স : 55 লিঙ্গ : পুৰুষ	HGC8239563 ফটো উপলব্ধ	78 নাম : মেইনা আগৰৱালা স্বামীৰ নাম: ৰতন আগৰৱালা ঘৰ নং : 130 বয়স : 45 লিঙ্গ : মহিলা	HGC0597229 ফটো উপলব্ধ
79 নাম : ইন্দ্ৰাজ আগৰৱালা পিতাৰ নাম: মহাবীৰ আগৰৱালা ঘৰ নং : 130 বয়স : 42 লিঙ্গ : মহিলা	HGC8239529 ফটো উপলব্ধ	80 নাম : পিতামবৰ আগৰৱালা পিতাৰ নাম: মহাবীৰ আগৰৱালা ঘৰ নং : 130 বয়স : 41 লিঙ্গ : পুৰুষ	HGC8239530 ফটো উপলব্ধ	81 নাম : দিলীপ আগৰৱালা স্বামীৰ নাম: পিতামবৰ আগৰৱালা ঘৰ নং : 130 বয়স : 31 লিঙ্গ : মহিলা	HGC0182824 ফটো উপলব্ধ
82 নাম : ঈশ্বৰ আগৰৱালা পিতাৰ নাম: ৰতন আগৰৱালা ঘৰ নং : 130 বয়স : 26 লিঙ্গ : পুৰুষ	HGC0411926 ফটো উপলব্ধ	83 নাম : স্নাতা আগৰৱালা পিতাৰ নাম: ৰতন আগৰৱালা ঘৰ নং : 130 বয়স : 22 লিঙ্গ : মহিলা	HGC1441500 ফটো উপলব্ধ	84 নাম : কেদাৰ প্ৰধান পিতাৰ নাম: ধনসুন্দৰ প্ৰধান ঘৰ নং : 130 বয়স : 54 লিঙ্গ : পুৰুষ	HGC8239609 ফটো উপলব্ধ
85 নাম : হৰিমায়া প্ৰধান স্বামীৰ নাম: কেদাৰ প্ৰধান ঘৰ নং : 130 বয়স : 52 লিঙ্গ : মহিলা	HGC8239610 ফটো উপলব্ধ	86 নাম : কমল প্ৰধান পিতাৰ নাম: কেদাৰ প্ৰধান ঘৰ নং : 130 বয়স : 37 লিঙ্গ : পুৰুষ	HGC8239621 ফটো উপলব্ধ	87 নাম : টেক বাহাদুৰ প্ৰধান পিতাৰ নাম: কেদাৰ প্ৰধান ঘৰ নং : 130 বয়স : 34 লিঙ্গ : পুৰুষ	HGC0414011 ফটো উপলব্ধ
88 নাম : পুন্যৱতী প্ৰধান স্বামীৰ নাম: কমল প্ৰধান ঘৰ নং : 130 বয়স : 28 লিঙ্গ : মহিলা	HGC0412031 ফটো উপলব্ধ	89 নাম : চন্দ্ৰ বাহাদুৰ প্ৰধান পিতাৰ নাম: ধনসুন্দৰ প্ৰধান ঘৰ নং : 130 বয়স : 49 লিঙ্গ : পুৰুষ	HGC8239632 ফটো উপলব্ধ	90 নাম : লক্ষীমায়া প্ৰধান স্বামীৰ নাম: চন্দ্ৰ প্ৰধান ঘৰ নং : 130 বয়স : 46 লিঙ্গ : মহিলা	HGC8239643 ফটো উপলব্ধ



91 নাম : ডাম্বৰ কুমাৰী নেৱাৰ স্বামীৰ নাম : ৰীজু নেৱাৰ ঘৰ নং : ১৩২ বয়স : 37 লিঙ্গ : মহিলা	HGC0627109 ফটো উপলব্ধ	92 নাম : ৰাজু নেৱাৰ পিতাৰ নাম : চন্দ্ৰবাহাদুৰ নেৱাৰ ঘৰ নং : ১৩২ বয়স : 31 লিঙ্গ : পুৰুষ	HGC8243978 ফটো উপলব্ধ	93 নাম : গনেশ প্ৰধান পিতাৰ নাম : চন্দ্ৰ বাহাদুৰ প্ৰধান ঘৰ নং : 132 বয়স : 30 লিঙ্গ : পুৰুষ	HGC0180885 ফটো উপলব্ধ
94 নাম : চম্পা নেৱাৰ প্ৰধান স্বামীৰ নাম : গনেশ প্ৰধান ঘৰ নং : 132 বয়স : 26 লিঙ্গ : মহিলা	HGC0537597 ফটো উপলব্ধ	95 নাম : পদ্মবাহাদুৰ প্ৰধান পিতাৰ নাম : ধনসুন্দৰ প্ৰধান ঘৰ নং : ১৩৬ বয়স : 66 লিঙ্গ : পুৰুষ	HGC8239654 ফটো উপলব্ধ	96 নাম : পূৰ্ণমায়া প্ৰধান স্বামীৰ নাম : পদ্ম বাহাদুৰ প্ৰধান ঘৰ নং : ১৩৬ বয়স : 63 লিঙ্গ : মহিলা	HGC8239665 ফটো উপলব্ধ
97 নাম : তুলাৰাম প্ৰধান পিতাৰ নাম : পদ্ম বাহাদুৰ প্ৰধান ঘৰ নং : ১৩৬ বয়স : 42 লিঙ্গ : পুৰুষ	HGC8239676 ফটো উপলব্ধ	98 নাম : সবিতা প্ৰধান স্বামীৰ নাম : তুলাৰাম প্ৰধান ঘৰ নং : ১৩৬ বয়স : 35 লিঙ্গ : মহিলা	HGC8243945 ফটো উপলব্ধ	99 নাম : মান বাহাদুৰ প্ৰধান পিতাৰ নাম : বনবাহাদুৰ প্ৰধান ঘৰ নং : ১৩৭ বয়স : 50 লিঙ্গ : পুৰুষ	HGC8239698 ফটো উপলব্ধ
100 নাম : সৰস্বতী প্ৰধান স্বামীৰ নাম : মান বাহাদুৰ প্ৰধান ঘৰ নং : ১৩৭ বয়স : 44 লিঙ্গ : মহিলা	HGC8239701 ফটো উপলব্ধ	101 নাম : আকাশ প্ৰধান পিতাৰ নাম : মন বাহাদুৰ প্ৰধান ঘৰ নং : 137 বয়স : 25 লিঙ্গ : পুৰুষ	HGC0528984 ফটো উপলব্ধ	102 নাম : গীতা প্ৰধান স্বামীৰ নাম : বীৰ বাহাদুৰ প্ৰধান ঘৰ নং : 137 বয়স : 24 লিঙ্গ : মহিলা	PWX0132852 ফটো উপলব্ধ
103 নাম : কিৰন প্ৰধান পিতাৰ নাম : জ্ঞান বাহাদুৰ প্ৰধান ঘৰ নং : ১৩৭ক বয়স : 30 লিঙ্গ : পুৰুষ	HGC0243477 ফটো উপলব্ধ	104 নাম : বীৰ বাহাদুৰ প্ৰধান পিতাৰ নাম : জ্ঞান বাহাদুৰ প্ৰধান ঘৰ নং : ১৩৭ক বয়স : 27 লিঙ্গ : পুৰুষ	HGC0411991 ফটো উপলব্ধ	105 নাম : অজয় প্ৰধান পিতাৰ নাম : জ্ঞান বাহাদুৰ প্ৰধান ঘৰ নং : ১৩৭ক বয়স : 26 লিঙ্গ : পুৰুষ	HGC0547927 ফটো উপলব্ধ
106 নাম : অঞ্জলী প্ৰধান স্বামীৰ নাম : কিৰণ প্ৰধান ঘৰ নং : ১৩৭ক বয়স : 26 লিঙ্গ : মহিলা	HGC0615807 ফটো উপলব্ধ	107 নাম : অম্বিকা প্ৰধান স্বামীৰ নাম : জ্ঞান বাহাদুৰ প্ৰধান ঘৰ নং : ১৩৭ক বয়স : 49 লিঙ্গ : মহিলা	HGC8239723 ফটো উপলব্ধ	108 নাম : তিলক বাহাদুৰ প্ৰধান পিতাৰ নাম : গোপীলাল প্ৰধান ঘৰ নং : ১৩৮ক বয়স : 64 লিঙ্গ : পুৰুষ	HGC8244017 ফটো উপলব্ধ
109 নাম : ৰিমা প্ৰধান স্বামীৰ নাম : তিলক বাহাদুৰ প্ৰধান ঘৰ নং : ১৩৮ক বয়স : 57 লিঙ্গ : মহিলা	HGC0483313 ফটো উপলব্ধ	S 110 নাম : প্ৰীতি প্ৰধান পিতাৰ নাম : তিলক বাহাদুৰ প্ৰধান ঘৰ নং : ১৩৮ক বয়স : ৪৫ লিঙ্গ : মহিলা	HGC0497065 ফটো উপলব্ধ	111 নাম : পূজা প্ৰধান পিতাৰ নাম : তিলক বাহাদুৰ প্ৰধান ঘৰ নং : ১৩৮ক বয়স : 29 লিঙ্গ : মহিলা	HGC0243717 ফটো উপলব্ধ
112 নাম : সাগৰ প্ৰধান পিতাৰ নাম : তিলক বাহাদুৰ প্ৰধান ঘৰ নং : 138খ বয়স : 41 লিঙ্গ : পুৰুষ	HGC8239756 ফটো উপলব্ধ	113 নাম : পিঙ্কি নেৱাৰ প্ৰধান স্বামীৰ নাম : সাগৰ প্ৰধান ঘৰ নং : 138খ বয়স : 28 লিঙ্গ : মহিলা	HGC0592501 ফটো উপলব্ধ	114 নাম : পূৰ্ণবাহাদুৰ প্ৰধান পিতাৰ নাম : বনবাহাদুৰ প্ৰধান ঘৰ নং : 139 বয়স : 63 লিঙ্গ : পুৰুষ	HGC8239790 ফটো উপলব্ধ
115 নাম : মনমায়া প্ৰধান স্বামীৰ নাম : পূৰ্ণ বাহাদুৰ প্ৰধান ঘৰ নং : 139 বয়স : 58 লিঙ্গ : মহিলা	HGC8239803 ফটো উপলব্ধ	116 নাম : উগমায়া প্ৰধান স্বামীৰ নাম : হেমবাহাদুৰ প্ৰধান ঘৰ নং : ১৩৯ বয়স : 54 লিঙ্গ : মহিলা	HGC8239778 ফটো উপলব্ধ	117 নাম : হৰি প্ৰধান পিতাৰ নাম : হেমবাহাদুৰ প্ৰধান ঘৰ নং : ১৩৯ বয়স : 37 লিঙ্গ : পুৰুষ	HGC8239789 ফটো উপলব্ধ
118 নাম : কেচৰ বাহাদুৰ প্ৰধান পিতাৰ নাম : হেম বাহাদুৰ প্ৰধান ঘৰ নং : ১৩৯ বয়স : 30 লিঙ্গ : পুৰুষ	HGC0243915 ফটো উপলব্ধ	# 119 নাম : যশোদা প্ৰখেল প্ৰধান স্বামীৰ নাম : দিলিপ প্ৰধান ঘৰ নং : ১৩৯ক বয়স : 24 লিঙ্গ : মহিলা	PWX0050773 ফটো উপলব্ধ	120 নাম : দিলিপ প্ৰধান পিতাৰ নাম : পূৰ্ণ বাহাদুৰ প্ৰধান ঘৰ নং : ১৩৯ক বয়স : 40 লিঙ্গ : পুৰুষ	HGC8239814 ফটো উপলব্ধ



121	HGC8239825	নাম : দিগবাহাদুৰ প্ৰধান পিতাৰ নাম: লালি বাহাদুৰ প্ৰধান ঘৰ নং : ১৪০ বয়স : 58 লিঙ্গ : পুৰুষ	ফটো উপলব্ধ	122	PWX0064907	নাম : ইন্দ্ৰ বাহাদুৰ প্ৰধান পিতাৰ নাম: দিগী বাহাদুৰ প্ৰধান ঘৰ নং : ১৪০ বয়স : 20 লিঙ্গ : পুৰুষ	ফটো উপলব্ধ	123	HGC1183698	নাম : ভদ্ৰমায়া প্ৰধান স্বামীৰ নাম: কৰ্ণ বাহাদুৰ প্ৰধান ঘৰ নং : ১৪১ বয়স : 86 লিঙ্গ : মহিলা	ফটো উপলব্ধ
124	HGC0592402	নাম : বিজিতা প্ৰধান স্বামীৰ নাম: ঘনশ্যাম প্ৰধান ঘৰ নং : 141 ক বয়স : 30 লিঙ্গ : মহিলা	ফটো উপলব্ধ	125	HGC0413989	নাম : সুৰজ প্ৰধান মাতৃৰ নাম: তাৰমায়া প্ৰধান ঘৰ নং : ১৪১ক বয়স : 27 লিঙ্গ : পুৰুষ	ফটো উপলব্ধ	126	HGC0607416	নাম : খৰ্গ বাহাদুৰ প্ৰধান পিতাৰ নাম: এম বাহাদুৰ প্ৰধান ঘৰ নং : ১৪১ক বয়স : 24 লিঙ্গ : পুৰুষ	ফটো উপলব্ধ
127	HGC8239881	নাম : তৰামায়া প্ৰধান স্বামীৰ নাম: এমবাহাদুৰ প্ৰধান ঘৰ নং : ১৪১ক বয়স : 63 লিঙ্গ : মহিলা	ফটো উপলব্ধ	128	HGC8243865	নাম : ঘনশ্যাম প্ৰধান পিতাৰ নাম: এমবাহাদুৰ প্ৰধান ঘৰ নং : ১৪১ক বয়স : 31 লিঙ্গ : পুৰুষ	ফটো উপলব্ধ	129	HGC8239892	নাম : ভীম বাহাদুৰ প্ৰধান পিতাৰ নাম: ধনবাহাদুৰ প্ৰধান ঘৰ নং : ১৪২ বয়স : 72 লিঙ্গ : পুৰুষ	ফটো উপলব্ধ
130	HGC8239905	নাম : পূৰ্ণমায়া প্ৰধান স্বামীৰ নাম: ভীমবাহাদুৰ প্ৰধান ঘৰ নং : ১৪২ বয়স : 66 লিঙ্গ : মহিলা	ফটো উপলব্ধ	131	HGC8239916	নাম : সুৰজ প্ৰধান পিতাৰ নাম: ভীমবাহাদুৰ প্ৰধান ঘৰ নং : ১৪২ বয়স : 48 লিঙ্গ : পুৰুষ	ফটো উপলব্ধ	132	HGC2251209	নাম : কল্পনা নেৱৰ প্ৰধান স্বামীৰ নাম: সুৰয প্ৰধান ঘৰ নং : ১৪২ বয়স : 41 লিঙ্গ : মহিলা	ফটো উপলব্ধ
133	HGC8239938	নাম : জ্ঞান বাহাদুৰ প্ৰধান পিতাৰ নাম: ধনবাহাদুৰ প্ৰধান ঘৰ নং : ১৪৩ বয়স : 66 লিঙ্গ : পুৰুষ	ফটো উপলব্ধ	134	HGC8239949	নাম : নন্দমায়া প্ৰধান স্বামীৰ নাম: জ্ঞান বাহাদুৰ প্ৰধান ঘৰ নং : ১৪৩ বয়স : 61 লিঙ্গ : মহিলা	ফটো উপলব্ধ	# 135	HGC8239961	নাম : যম কুমাৰ প্ৰধান পিতাৰ নাম: জ্ঞানবাহাদুৰ প্ৰধান ঘৰ নং : ১৪৩ক বয়স : 41 লিঙ্গ : পুৰুষ	ফটো উপলব্ধ
# 136	HGC1293299	নাম : জনা নেৱৰ স্বামীৰ নাম: যেম কুমাৰ প্ৰধান নেৱাৰ ঘৰ নং : ১৪৩ক বয়স : 28 লিঙ্গ : মহিলা	ফটো উপলব্ধ	137	HGC8239983	নাম : হৰিমায়া প্ৰধান স্বামীৰ নাম: বাৰ বাহাদুৰ প্ৰধান ঘৰ নং : ১৪৪ বয়স : 79 লিঙ্গ : মহিলা	ফটো উপলব্ধ	138	HGC8239994	নাম : ওম বাহাদুৰ প্ৰধান পিতাৰ নাম: বাৰ বাহাদুৰ প্ৰধান ঘৰ নং : ১৪৪ বয়স : 54 লিঙ্গ : পুৰুষ	ফটো উপলব্ধ
139	HGC8240015	নাম : দৈবকী প্ৰধান পিতাৰ নাম: বাৰ বাহাদুৰ প্ৰধান ঘৰ নং : ১৪৪ বয়স : 50 লিঙ্গ : পুৰুষ	ফটো উপলব্ধ	140	HGC3463445	নাম : প্ৰেম বাহাদুৰ প্ৰধান পিতাৰ নাম: খৰ্গ বাহাদুৰ প্ৰধান ঘৰ নং : ১৪৪ক বয়স : 59 লিঙ্গ : পুৰুষ	ফটো উপলব্ধ	141	HGC8240004	নাম : পূৰ্ণমায়া প্ৰধান স্বামীৰ নাম: প্ৰেম বাহাদুৰ প্ৰধান ঘৰ নং : ১৪৪ক বয়স : 49 লিঙ্গ : মহিলা	ফটো উপলব্ধ
142	HGC8240037	নাম : বেদনিধি প্ৰধান পিতাৰ নাম: লক্ষী প্ৰধান ঘৰ নং : ১৪৫ বয়স : 66 লিঙ্গ : পুৰুষ	ফটো উপলব্ধ	143	HGC0546143	নাম : চম্পা নেৱাৰ স্বামীৰ নাম: বেদনিধি প্ৰধান ঘৰ নং : ১৪৫ বয়স : 62 লিঙ্গ : মহিলা	ফটো উপলব্ধ	144	PWX0067546	নাম : অমিত প্ৰধান পিতাৰ নাম: বেদনিধি প্ৰধান ঘৰ নং : ১৪৫ বয়স : 20 লিঙ্গ : পুৰুষ	ফটো উপলব্ধ
145	HGC8240071	নাম : চন্দ্ৰ প্ৰধান পিতাৰ নাম: কেশৱ প্ৰধান ঘৰ নং : ১৪৬ বয়স : 56 লিঙ্গ : পুৰুষ	ফটো উপলব্ধ	146	HGC8240082	নাম : বীনা প্ৰধান স্বামীৰ নাম: চন্দ্ৰ বাহাদুৰ প্ৰধান ঘৰ নং : ১৪৬ বয়স : 51 লিঙ্গ : মহিলা	ফটো উপলব্ধ	147	HGC8243912	নাম : বিবেক প্ৰধান পিতাৰ নাম: চন্দ্ৰ প্ৰধান ঘৰ নং : ১৪৬ বয়স : 30 লিঙ্গ : পুৰুষ	ফটো উপলব্ধ
148	HGC3463460	নাম : কমলা নেৱাৰ স্বামীৰ নাম: বিবেক প্ৰধান ঘৰ নং : ১৪৬ বয়স : 28 লিঙ্গ : মহিলা	ফটো উপলব্ধ	149	HGC8240128	নাম : তিকামায়া প্ৰধান পিতাৰ নাম: নাৰায়ন প্ৰধান ঘৰ নং : ১৪৭ বয়স : 44 লিঙ্গ : মহিলা	ফটো উপলব্ধ	150	HGC8240139	নাম : ভবানী প্ৰধান পিতাৰ নাম: নাৰায়ন প্ৰধান ঘৰ নং : ১৪৮ বয়স : 61 লিঙ্গ : পুৰুষ	ফটো উপলব্ধ



151 নাম : সৰস্বতী প্ৰধান স্বামীৰ নাম : ভবানী প্ৰধান ঘৰ নং : 18৮ বয়স : 56 লিঙ্গ : মহিলা	HGC8240140 ফটো উপলব্ধ	152 নাম : অশোক প্ৰধান পিতাৰ নাম : ভবানী প্ৰধান ঘৰ নং : 18৮ বয়স : 45 লিঙ্গ : মহিলা	HGC8240151 ফটো উপলব্ধ	153 নাম : নিৰ্মলা প্ৰধান স্বামীৰ নাম : অশোক প্ৰধান ঘৰ নং : 18৮ বয়স : 39 লিঙ্গ : মহিলা	HGC0038737 ফটো উপলব্ধ
154 নাম : সঞ্জিৱ নেৱাৰ পিতাৰ নাম : ভবানী প্ৰধান ঘৰ নং : 18৮ বয়স : 38 লিঙ্গ : পুৰুষ	HGC8240162 ফটো উপলব্ধ	155 নাম : মুন্নি ছেত্ৰী নেৱাৰ স্বামীৰ নাম : সঞ্জিৱ নেৱাৰ ঘৰ নং : 18৮ বয়স : 31 লিঙ্গ : মহিলা	HGC0038869 ফটো উপলব্ধ	156 নাম : মানচিং প্ৰধান পিতাৰ নাম : তাজবীৰ প্ৰধান ঘৰ নং : 18৯ বয়স : 81 লিঙ্গ : পুৰুষ	HGC8240184 ফটো উপলব্ধ
157 নাম : পবিত্ৰা প্ৰধান স্বামীৰ নাম : প্ৰেম বাহাদুৰ ঘৰ নং : 18৯ বয়স : 71 লিঙ্গ : মহিলা	HGC8240173 ফটো উপলব্ধ	158 নাম : কবিতা প্ৰধান পিতাৰ নাম : প্ৰেমবাহাদুৰ প্ৰধান ঘৰ নং : 18৯ বয়স : 37 লিঙ্গ : মহিলা	HGC8240195 ফটো উপলব্ধ	159 নাম : ডম্বৰ কুমাৰী প্ৰধান স্বামীৰ নাম : দিল বাহাদুৰ প্ৰধান ঘৰ নং : 18৯ক বয়স : 61 লিঙ্গ : মহিলা	HGC8240219 ফটো উপলব্ধ
#2 160 নাম : শংকৰ প্ৰধান পিতাৰ নাম : ধন বাহাদুৰ প্ৰধান ঘৰ নং : 18৯ক বয়স : 35 লিঙ্গ : পুৰুষ	HGC8240220 ফটো উপলব্ধ	161 নাম : দেউকুমাৰী প্ৰধান স্বামীৰ নাম : লক্ষী প্ৰধান ঘৰ নং : 1৫০ বয়স : 81 লিঙ্গ : মহিলা	HGC8240231 ফটো উপলব্ধ	162 নাম : তাৰা প্ৰধান পিতাৰ নাম : লক্ষী প্ৰধান ঘৰ নং : 1৫০খ বয়স : 60 লিঙ্গ : পুৰুষ	HGC8240333 ফটো উপলব্ধ
# 163 নাম : ভজেন্দ্ৰ প্ৰধান পিতাৰ নাম : লক্ষী প্ৰধান ঘৰ নং : 1৫০ বয়স : 56 লিঙ্গ : পুৰুষ	HGC8240242 ফটো উপলব্ধ	164 নাম : সবিতা নেৱাৰ স্বামীৰ নাম : তাৰা প্ৰধান ঘৰ নং : 1৫০খ বয়স : 50 লিঙ্গ : মহিলা	HGC8240344 ফটো উপলব্ধ	165 নাম : ৰূপা নেৱাৰ প্ৰধান স্বামীৰ নাম : ভজেন্দ্ৰ প্ৰধান ঘৰ নং : 1৫০ বয়স : 44 লিঙ্গ : মহিলা	HGC8240253 ফটো উপলব্ধ
166 নাম : মানস প্ৰধান পিতাৰ নাম : তাৰা প্ৰধান ঘৰ নং : 150 বয়স : 22 লিঙ্গ : পুৰুষ	HGC1392562 ফটো উপলব্ধ	167 নাম : বিনা নেৱাৰ পিতাৰ নাম : মুণ্ডি নাথ প্ৰধান ঘৰ নং : 150ক বয়স : 42 লিঙ্গ : মহিলা	HGC0551713 ফটো উপলব্ধ	168 নাম : গমা নেৱাৰ প্ৰধান স্বামীৰ নাম : পুষ্প প্ৰধান ঘৰ নং : 1৫০ক বয়স : 36 লিঙ্গ : মহিলা	HGC1391739 ফটো উপলব্ধ
169 নাম : অৰিন প্ৰধান পিতাৰ নাম : খৰ্গ বাহাদুৰ প্ৰধান ঘৰ নং : 1৫০ক বয়স : 22 লিঙ্গ : পুৰুষ	HGC1444488 ফটো উপলব্ধ	170 নাম : মুক্তিনাথ প্ৰধান পিতাৰ নাম : লক্ষী প্ৰধান ঘৰ নং : 1৫০ক বয়স : 71 লিঙ্গ : পুৰুষ	HGC8240264 ফটো উপলব্ধ	171 নাম : খৰ্গবাহাদুৰ প্ৰধান পিতাৰ নাম : লক্ষী প্ৰধান ঘৰ নং : 1৫০ক বয়স : 67 লিঙ্গ : পুৰুষ	HGC8240311 ফটো উপলব্ধ
172 নাম : মীনাকুমাৰী প্ৰধান স্বামীৰ নাম : মুক্তিনাথ প্ৰধান ঘৰ নং : 1৫০ক বয়স : 66 লিঙ্গ : মহিলা	HGC8240275 ফটো উপলব্ধ	173 নাম : ক্ষেমী প্ৰধান স্বামীৰ নাম : খঙ্গবাহাদুৰ প্ৰধান ঘৰ নং : 1৫০ক বয়স : 63 লিঙ্গ : মহিলা	HGC8240322 ফটো উপলব্ধ	174 নাম : পুষ্প প্ৰধান পিতাৰ নাম : মুক্তিনাথ প্ৰধান ঘৰ নং : 1৫০ক বয়স : 48 লিঙ্গ : মহিলা	HGC8240297 ফটো উপলব্ধ
175 নাম : গংগা প্ৰধান পিতাৰ নাম : লাল প্ৰধান ঘৰ নং : 1৫২ বয়স : 71 লিঙ্গ : পুৰুষ	HGC8240355 ফটো উপলব্ধ	176 নাম : বালাকৃষ্ণ প্ৰধান পিতাৰ নাম : গংগা প্ৰধান ঘৰ নং : 1৫২ বয়স : 50 লিঙ্গ : পুৰুষ	HGC8240377 ফটো উপলব্ধ	177 নাম : ৰেনকা প্ৰধান স্বামীৰ নাম : বালাকৃষ্ণ প্ৰধান ঘৰ নং : 1৫২ বয়স : 44 লিঙ্গ : মহিলা	HGC8240388 ফটো উপলব্ধ
178 নাম : মনোজ প্ৰধান পিতাৰ নাম : বালাকৃষ্ণ প্ৰধান ঘৰ নং : 152 বয়স : 27 লিঙ্গ : পুৰুষ	HGC0355826 ফটো উপলব্ধ	179 নাম : কুমুদ প্ৰধান পিতাৰ নাম : বালাকৃষ্ণ প্ৰধান ঘৰ নং : 1৫২ বয়স : 25 লিঙ্গ : পুৰুষ	HGC1178599 ফটো উপলব্ধ	180 নাম : ৰাজু প্ৰধান পিতাৰ নাম : গংগা প্ৰধান ঘৰ নং : 152খ বয়স : 33 লিঙ্গ : পুৰুষ	HGC8240399 ফটো উপলব্ধ



181 নাম : মদন আগৰালা পিতাৰ নাম: ৰামস্বৰূপ আগৰালা ঘৰ নং : ১৫৩ বয়স : 58 লিঙ্গ : পুৰুষ	HGC8240435 ফটো উপলব্ধ	182 নাম : সুভাষ আগৰালা পিতাৰ নাম: ৰামচৰূপ আগৰালা ঘৰ নং : ১৫৩ বয়স : 56 লিঙ্গ : পুৰুষ	HGC8240413 ফটো উপলব্ধ	183 নাম : যশোদা আগৰালা স্বামীৰ নাম: মদন আগৰালা ঘৰ নং : ১৫৩ বয়স : 50 লিঙ্গ : মহিলা	HGC8240446 ফটো উপলব্ধ
184 নাম : কৰিশা আগৰালা পিতাৰ নাম: সুভাষ আগৰালা ঘৰ নং : ১৫৩ বয়স : 27 লিঙ্গ : মহিলা	HGC0249185 ফটো উপলব্ধ	185 নাম : আকাশ গৌয়ল পিতাৰ নাম: মদন আগৰালা ঘৰ নং : 153 বয়স : 25 লিঙ্গ : পুৰুষ	HGC0605857 ফটো উপলব্ধ	186 নাম : নিখিল আগৰালা পিতাৰ নাম: সুভাষ আগৰালা ঘৰ নং : ১৫৩ বয়স : 23 লিঙ্গ : পুৰুষ	HGC1183011 ফটো উপলব্ধ
187 নাম : মোহন শৰ্মা পিতাৰ নাম: গৌবিন্দ শৰ্মা ঘৰ নং : ১৫৪ বয়স : 58 লিঙ্গ : পুৰুষ	HGC8240479 ফটো উপলব্ধ	188 নাম : বিষ্ণুমায়া দেৱী স্বামীৰ নাম: মোহন শৰ্মা ঘৰ নং : ১৫৪ বয়স : 46 লিঙ্গ : মহিলা	HGC0433441 ফটো উপলব্ধ	# 189 নাম : বন্দনা দেৱী পিতাৰ নাম: মোহন শৰ্মা ঘৰ নং : ১৫৪ বয়স : 20 লিঙ্গ : মহিলা	HGC3463437 ফটো উপলব্ধ
190 নাম : লোকনাথ শৰ্মা পিতাৰ নাম: দেবীচৰন শৰ্মা ঘৰ নং : ১৫৫ বয়স : 71 লিঙ্গ : পুৰুষ	HGC8240491 ফটো উপলব্ধ	191 নাম : ফণমায়া শৰ্মা স্বামীৰ নাম: লোকনাথ শৰ্মা ঘৰ নং : ১৫৫ বয়স : 66 লিঙ্গ : মহিলা	HGC8240504 ফটো উপলব্ধ	192 নাম : ৰমা শৰ্মা পিতাৰ নাম: লোকনাথ শৰ্মা ঘৰ নং : 155 বয়স : 39 লিঙ্গ : মহিলা	HGC0566018 ফটো উপলব্ধ
193 নাম : দীপা দেৱী পিতাৰ নাম: লোকনাথ শৰ্মা ঘৰ নং : ১৫৫ বয়স : 36 লিঙ্গ : মহিলা	HGC8240548 ফটো উপলব্ধ	194 নাম : কমল শৰ্মা পিতাৰ নাম: লোকনাথ শৰ্মা ঘৰ নং : ১৫৫ বয়স : 36 লিঙ্গ : পুৰুষ	HGC8240537 ফটো উপলব্ধ	195 নাম : পুনম দেৱী স্বামীৰ নাম: কমল শৰ্মা ঘৰ নং : ১৫৫ বয়স : 24 লিঙ্গ : মহিলা	PWX0006296 ফটো উপলব্ধ
196 নাম : যমুনা শৰ্মা স্বামীৰ নাম: পুষ্প শৰ্মা ঘৰ নং : ১৫৬ বয়স : 68 লিঙ্গ : মহিলা	HGC0542944 ফটো উপলব্ধ	197 নাম : পুষ্প শৰ্মা পিতাৰ নাম: বেদ্য.নাথ শৰ্মা ঘৰ নং : ১৫৬ বয়স : 63 লিঙ্গ : পুৰুষ	HGC8240559 ফটো উপলব্ধ	198 নাম : বিনোদ শৰ্মা পিতাৰ নাম: পুষ্প শৰ্মা ঘৰ নং : ১৫৬ বয়স : 40 লিঙ্গ : পুৰুষ	HGC8240571 ফটো উপলব্ধ
199 নাম : ঘনশ্যাম শৰ্মা পিতাৰ নাম: পুষ্প শৰ্মা ঘৰ নং : ১৫৬ বয়স : 40 লিঙ্গ : পুৰুষ	HGC8240582 ফটো উপলব্ধ	200 নাম : শোভা দেৱী স্বামীৰ নাম: যাদৱ খৰেল ঘৰ নং : ১৫৬ক বয়স : 51 লিঙ্গ : মহিলা	HGC8240617 ফটো উপলব্ধ	# 201 নাম : দিব্য জ্যোতি খৰেল পিতাৰ নাম: যাদৱ খৰেল ঘৰ নং : ১৫৬ক বয়স : 31 লিঙ্গ : পুৰুষ	HGC8244039 ফটো উপলব্ধ
202 নাম : হৰি শৰ্মা পিতাৰ নাম: বেদ্য.নাথ শৰ্মা ঘৰ নং : ১৫৭ বয়স : 75 লিঙ্গ : পুৰুষ	HGC8240628 ফটো উপলব্ধ	203 নাম : কমলা দেৱী স্বামীৰ নাম: হৰি শৰ্মা ঘৰ নং : ১৫৭ বয়স : 61 লিঙ্গ : মহিলা	HGC8240639 ফটো উপলব্ধ	204 নাম : গোপাল শৰ্মা পিতাৰ নাম: হৰি শৰ্মা ঘৰ নং : ১৫৭ বয়স : 46 লিঙ্গ : পুৰুষ	HGC8240640 ফটো উপলব্ধ
205 নাম : ৰঞ্জন শৰ্মা পিতাৰ নাম: হৰি শৰ্মা ঘৰ নং : ১৫৭ বয়স : 45 লিঙ্গ : পুৰুষ	HGC8240651 ফটো উপলব্ধ	206 নাম : বিদ্যু.ত শৰ্মা পিতাৰ নাম: হৰি শৰ্মা ঘৰ নং : ১৫৭ বয়স : 45 লিঙ্গ : পুৰুষ	HGC8240673 ফটো উপলব্ধ	207 নাম : কল্পনা দেৱী স্বামীৰ নাম: গোপাল শৰ্মা ঘৰ নং : ১৫৭ বয়স : 39 লিঙ্গ : মহিলা	HGC8240684 ফটো উপলব্ধ
208 নাম : হুমেশ্বৰী দেৱী স্বামীৰ নাম: বিদ্যু.ত শৰ্মা ঘৰ নং : ১৫৭ বয়স : 29 লিঙ্গ : মহিলা	HGC1386119 ফটো উপলব্ধ	209 নাম : ধৰ্মানন্দ শৰ্মা পিতাৰ নাম: গঙ্গাধৰ শৰ্মা ঘৰ নং : ১৫৮ বয়স : 65 লিঙ্গ : পুৰুষ	HGC0355859 ফটো উপলব্ধ	210 নাম : তৰাৱতী শৰ্মা স্বামীৰ নাম: ধৰ্মানন্দ শৰ্মা ঘৰ নং : ১৫৮ বয়স : 61 লিঙ্গ : মহিলা	HGC8240719 ফটো উপলব্ধ



211 নাম : বিনোদ শৰ্ম্মা পিতাৰ নাম: ধৰ্ম্মানন্দ শৰ্ম্মা ঘৰ নং : ১৫৮ বয়স : 42 লিঙ্গ : পুৰুষ	HGC0355867 ফটো উপলব্ধ	212 নাম : বিমল শৰ্ম্মা পিতাৰ নাম: ধৰ্ম্মানন্দ শৰ্ম্মা ঘৰ নং : ১৫৮ বয়স : 39 লিঙ্গ : পুৰুষ	HGC0355875 ফটো উপলব্ধ	213 নাম : বিকাশ শৰ্ম্মা পিতাৰ নাম: ধৰ্ম্মানন্দ শৰ্ম্মা ঘৰ নং : ১৫৮ বয়স : 37 লিঙ্গ : পুৰুষ	HGC8240742 ফটো উপলব্ধ
214 নাম : নমিতা শৰ্ম্মা স্বামীৰ নাম: বিনোদ শৰ্ম্মা ঘৰ নং : ১৫৮ বয়স : 33 লিঙ্গ : মহিলা	HGC0491381 ফটো উপলব্ধ	215 নাম : ৰূপা অধিকাৰী স্বামীৰ নাম: বিমল শৰ্ম্মা ঘৰ নং : ১৫৮ বয়স : 30 লিঙ্গ : মহিলা	HGC0478552 ফটো উপলব্ধ	216 নাম : গংগা প্ৰসাদ শৰ্ম্মা পিতাৰ নাম: নন্দলাল শৰ্ম্মা ঘৰ নং : ১৬০ বয়স : 71 লিঙ্গ : পুৰুষ	HGC8240764 ফটো উপলব্ধ
217 নাম : চন্দ্ৰ কলা শৰ্ম্মা স্বামীৰ নাম: গংগা প্ৰসাদ শৰ্ম্মা ঘৰ নং : ১৬০ বয়স : 66 লিঙ্গ : মহিলা	HGC8240775 ফটো উপলব্ধ	# 218 নাম : নোমল শৰ্ম্মা পিতাৰ নাম: গংগা প্ৰসাদ শৰ্ম্মা ঘৰ নং : ১৬০ বয়স : 47 লিঙ্গ : পুৰুষ	HGC8240786 ফটো উপলব্ধ	219 নাম : ৰীতা দেবী শৰ্ম্মা স্বামীৰ নাম: নোমল শৰ্ম্মা ঘৰ নং : ১৬০ বয়স : 41 লিঙ্গ : মহিলা	HGC8240811 ফটো উপলব্ধ
220 নাম : মেঘৰাজ কাফলে পিতাৰ নাম: নন্দলাল কাফলে ঘৰ নং : ১৬১ বয়স : 62 লিঙ্গ : পুৰুষ	HGC8240822 ফটো উপলব্ধ	221 নাম : মধুমায়া কাফলে স্বামীৰ নাম: মেঘৰাজ কাফলে ঘৰ নং : ১৬১ বয়স : 61 লিঙ্গ : মহিলা	HGC8240833 ফটো উপলব্ধ	222 নাম : হেমৰাজ কাফলে পিতাৰ নাম: মেঘৰাজ কাফলে ঘৰ নং : ১৬১ বয়স : 46 লিঙ্গ : মহিলা	HGC8240844 ফটো উপলব্ধ
223 নাম : লবিতা তালকদাৰ দেৱী স্বামীৰ নাম: হেমৰাজ কাফলে ঘৰ নং : 161 বয়স : 40 লিঙ্গ : মহিলা	HGC0181354 ফটো উপলব্ধ	224 নাম : ৰাজেন কাফলে পিতাৰ নাম: মেঘৰাজ কাফলে ঘৰ নং : ১৬১ বয়স : 37 লিঙ্গ : পুৰুষ	HGC8240855 ফটো উপলব্ধ	225 নাম : জুন দেবী খতিৱাড়া স্বামীৰ নাম: ৰাজেন শৰ্ম্মা ঘৰ নং : ১৬১ বয়স : 36 লিঙ্গ : মহিলা	HGC8240866 ফটো উপলব্ধ
226 নাম : তেজ বাহাদুৰ ছেত্ৰী পিতাৰ নাম: মন বাহাদুৰ ছেত্ৰী ঘৰ নং : ১৬২ বয়স : 61 লিঙ্গ : পুৰুষ	HGC0355917 ফটো উপলব্ধ	227 নাম : ডিহেশ্বৰী ছেত্ৰী স্বামীৰ নাম: তেজ বাহাদুৰ ছেত্ৰী ঘৰ নং : ১৬২ বয়স : 57 লিঙ্গ : মহিলা	HGC0355925 ফটো উপলব্ধ	228 নাম : নিৰ্মল ছেত্ৰী পিতাৰ নাম: তেজ বাহাদুৰ ছেত্ৰী ঘৰ নং : ১৬২ বয়স : 34 লিঙ্গ : পুৰুষ	HGC0049056 ফটো উপলব্ধ
229 নাম : সীমা দত্ত ছেত্ৰী স্বামীৰ নাম: নিৰ্মল ছেত্ৰী ঘৰ নং : ১৬২ বয়স : 31 লিঙ্গ : মহিলা	HGC1262567 ফটো উপলব্ধ	230 নাম : ঈশ্বৰ ছেত্ৰী পিতাৰ নাম: তেজ বাহাদুৰ ছেত্ৰী ঘৰ নং : ১৬২ বয়স : 27 লিঙ্গ : পুৰুষ	HGC1262526 ফটো উপলব্ধ	231 নাম : পূৰ্ণ বাহাদুৰ ছেত্ৰী পিতাৰ নাম: মন বাহাদুৰ ছেত্ৰী ঘৰ নং : ১৬৩ বয়স : 67 লিঙ্গ : পুৰুষ	HGC0355933 ফটো উপলব্ধ
232 নাম : চন্দ্ৰমায়া ছেত্ৰী স্বামীৰ নাম: পূৰ্ণ বাহাদুৰ ছেত্ৰী ঘৰ নং : ১৬৩ বয়স : 62 লিঙ্গ : মহিলা	HGC0355941 ফটো উপলব্ধ	233 নাম : ভৱানী ছেত্ৰী পিতাৰ নাম: পূৰ্ণ বাহাদুৰ ছেত্ৰী ঘৰ নং : ১৬৩ বয়স : 40 লিঙ্গ : পুৰুষ	HGC0355958 ফটো উপলব্ধ	234 নাম : ললিত ছেত্ৰী পিতাৰ নাম: পূৰ্ণ বাহাদুৰ ছেত্ৰী ঘৰ নং : ১৬৩ বয়স : 39 লিঙ্গ : পুৰুষ	HGC0355966 ফটো উপলব্ধ
235 নাম : ৰাধিকা ছেত্ৰী স্বামীৰ নাম: ভৱানী ছেত্ৰী ঘৰ নং : ১৬৩ বয়স : 39 লিঙ্গ : মহিলা	HGC8240935 ফটো উপলব্ধ	236 নাম : তুলসী দেবী স্বামীৰ নাম: ললিত ছেত্ৰী ঘৰ নং : ১৬৩ বয়স : 35 লিঙ্গ : মহিলা	PWX0031450 ফটো উপলব্ধ	237 নাম : ভীম বাহাদুৰ ছেত্ৰী পিতাৰ নাম: মন বাহাদুৰ ছেত্ৰী ঘৰ নং : ১৬৪ বয়স : 63 লিঙ্গ : পুৰুষ	HGC8240957 ফটো উপলব্ধ
238 নাম : প্ৰেম বাহাদুৰ প্ৰধান পিতাৰ নাম: কবিমান প্ৰধান ঘৰ নং : ১৬৫ বয়স : 61 লিঙ্গ : পুৰুষ	HGC8240968 ফটো উপলব্ধ	239 নাম : নৰমায়া প্ৰধান স্বামীৰ নাম: প্ৰেম বাহাদুৰ প্ৰধান ঘৰ নং : ১৬৫ বয়স : 51 লিঙ্গ : মহিলা	HGC8240979 ফটো উপলব্ধ	240 নাম : বেন নেৱাৰ পিতাৰ নাম: প্ৰেম নেৱাৰ ঘৰ নং : ১৬৫ বয়স : 35 লিঙ্গ : পুৰুষ	HGC8243694 ফটো উপলব্ধ



241 নাম : সীতা নেৱাৰ স্বামীৰ নাম: বেনু নেৱাৰ ঘৰ নং : ১৬৫ বয়স : 34 লিঙ্গ : মহিলা	HGC0252635 ফটো উপলব্ধ	242 নাম : ববিন নেৱাৰ পিতাৰ নাম: প্ৰেম নেৱাৰ ঘৰ নং : ১৬৫ বয়স : 31 লিঙ্গ : পুৰুষ	HGC8243683 ফটো উপলব্ধ	243 নাম : নৰধ্বজ প্ৰধান পিতাৰ নাম: কাৰিৰমান প্ৰধান ঘৰ নং : ১৬৬ বয়স : 71 লিঙ্গ : পুৰুষ	HGC8240980 ফটো উপলব্ধ
244 নাম : গোমা প্ৰধান স্বামীৰ নাম: নৰধ্বজ প্ৰধান ঘৰ নং : ১৬৬ বয়স : 63 লিঙ্গ : মহিলা	HGC8240991 ফটো উপলব্ধ	245 নাম : বাজেশ নেৱাৰ পিতাৰ নাম: নৰধ্বজ নেৱাৰ ঘৰ নং : ১৬৬ বয়স : 45 লিঙ্গ : পুৰুষ	HGC8241007 ফটো উপলব্ধ	246 নাম : মুক্তি নেৱাৰ পিতাৰ নাম: নৰধ্বজ নেৱাৰ ঘৰ নং : ১৬৬ বয়স : 34 লিঙ্গ : পুৰুষ	HGC8243741 ফটো উপলব্ধ
#2 247 নাম : কৌশল্যা নেৱাৰ প্ৰধান স্বামীৰ নাম: বিষ্ণু প্ৰধান ঘৰ নং : ১৯১ বয়স : 34 লিঙ্গ : মহিলা	HGC1173434 ফটো উপলব্ধ	248 নাম : কৌশল্যা নেৱাৰ স্বামীৰ নাম: কুমাৰ নেৱাৰ ঘৰ নং : 166 বয়স : 33 লিঙ্গ : মহিলা	HGC0182634 ফটো উপলব্ধ	249 নাম : লক্ষ্মী নেৱাৰ স্বামীৰ নাম: টেক বহাদুৰ নেৱাৰ ঘৰ নং : 166 বয়স : 32 লিঙ্গ : মহিলা	HGC1472745 ফটো উপলব্ধ
250 নাম : কুমাৰ নেৱাৰ পিতাৰ নাম: ধোজ বাহাদুৰ নেৱাৰ ঘৰ নং : ১৬৬ বয়স : 31 লিঙ্গ : পুৰুষ	HGC0252866 ফটো উপলব্ধ	251 নাম : টেক বাহাদুৰ নেৱাৰ পিতাৰ নাম: ধ্বজ বাহাদুৰ নেৱাৰ প্ৰধান ঘৰ নং : ১৬৬ বয়স : 30 লিঙ্গ : পুৰুষ	HGC0534818 ফটো উপলব্ধ	252 নাম : পূজা নেৱাৰ স্বামীৰ নাম: বাজেশ নেৱাৰ ঘৰ নং : 166 বয়স : 30 লিঙ্গ : মহিলা	HGC0182220 ফটো উপলব্ধ
253 নাম : ৰাজ প্ৰধান পিতাৰ নাম: নৰধ্বজ প্ৰধান ঘৰ নং : ১৬৬ বয়স : 28 লিঙ্গ : পুৰুষ	HGC0411942 ফটো উপলব্ধ	254 নাম : টিকা নেৱাৰ স্বামীৰ নাম: মুক্তি নেৱাৰ ঘৰ নং : ১৬৬ বয়স : 22 লিঙ্গ : মহিলা	HGC3463536 ফটো উপলব্ধ	S2 255 নাম : বুদ্ধ বাহাদুৰ প্ৰধান পিতাৰ নাম: কাৰিৰমান প্ৰধান ঘৰ নং : ১৬৭ বয়স : 72 লিঙ্গ : পুৰুষ	HGC8241029 ফটো উপলব্ধ
S 256 নাম : ডম্বৰী প্ৰধান স্বামীৰ নাম: বুদ্ধ বাহাদুৰ প্ৰধান ঘৰ নং : ১৬৭ বয়স : 71 লিঙ্গ : মহিলা	HGC8241030 ফটো উপলব্ধ	257 নাম : এম বাহাদুৰ প্ৰধান পিতাৰ নাম: বুদ্ধ বাহাদুৰ প্ৰধান ঘৰ নং : ১৬৭ বয়স : 49 লিঙ্গ : পুৰুষ	HGC8241041 ফটো উপলব্ধ	258 নাম : নন্দলাল প্ৰধান পিতাৰ নাম: বুদ্ধ বাহাদুৰ প্ৰধান ঘৰ নং : ১৬৭ বয়স : 46 লিঙ্গ : পুৰুষ	HGC8241052 ফটো উপলব্ধ
259 নাম : ৰাহুল প্ৰধান পিতাৰ নাম: বুদ্ধ কবিৰ প্ৰধান ঘৰ নং : ১৬৭ বয়স : 42 লিঙ্গ : পুৰুষ	HGC8241063 ফটো উপলব্ধ	260 নাম : লতা ছেত্ৰী প্ৰধান স্বামীৰ নাম: ৰাহুল প্ৰধান ঘৰ নং : 167 বয়স : 41 লিঙ্গ : মহিলা	HGC0537068 ফটো উপলব্ধ	S 261 নাম : লতা ছেত্ৰী প্ৰধান স্বামীৰ নাম: ৰাহুল প্ৰধান ঘৰ নং : 167 বয়স : 40 লিঙ্গ : মহিলা	HGC0553917 ফটো উপলব্ধ
262 নাম : অঞ্জু প্ৰধান পিতাৰ নাম: এম বাহাদুৰ প্ৰধান ঘৰ নং : ১৬৮ বয়স : 36 লিঙ্গ : মহিলা	HGC0412106 ফটো উপলব্ধ	263 নাম : পবিত্ৰ নেৱাৰ স্বামীৰ নাম: নন্দলাল প্ৰধান ঘৰ নং : ১৬৮ বয়স : 35 লিঙ্গ : মহিলা	HGC8241074 ফটো উপলব্ধ	264 নাম : জিত বাহাদুৰ প্ৰধান পিতাৰ নাম: কাৰিৰমান প্ৰধান ঘৰ নং : ১৬৮ বয়স : 73 লিঙ্গ : পুৰুষ	HGC8241085 ফটো উপলব্ধ
# 265 নাম : চন্দ্ৰ মায়্যা প্ৰধান স্বামীৰ নাম: জিত বাহাদুৰ প্ৰধান ঘৰ নং : ১৬৮ বয়স : 70 লিঙ্গ : মহিলা	HGC8241096 ফটো উপলব্ধ	266 নাম : প্ৰেম প্ৰধান পিতাৰ নাম: জিতবাহাদুৰ প্ৰধান ঘৰ নং : ১৬৮ বয়স : 52 লিঙ্গ : পুৰুষ	HGC8241109 ফটো উপলব্ধ	267 নাম : সুমন প্ৰধান স্বামীৰ নাম: প্ৰেম বাহাদুৰ প্ৰধান ঘৰ নং : ১৬৮ বয়স : 46 লিঙ্গ : মহিলা	HGC0548271 ফটো উপলব্ধ
268 নাম : পূৰ্ণ বাহাদুৰ প্ৰধান পিতাৰ নাম: প্ৰেম কুমাৰ প্ৰধান ঘৰ নং : 168 বয়স : 25 লিঙ্গ : পুৰুষ	HGC0551994 ফটো উপলব্ধ	269 নাম : দুৰ্গা প্ৰধান পিতাৰ নাম: প্ৰেম কুমাৰ প্ৰধান ঘৰ নং : ১৬৮ বয়স : 23 লিঙ্গ : পুৰুষ	HGC1263573 ফটো উপলব্ধ	270 নাম : বৰ্চা প্ৰধান মাতৃৰ নাম: কবিতা প্ৰধান ঘৰ নং : 168 বয়স : 19 লিঙ্গ : মহিলা	PWX0101501 ফটো উপলব্ধ



271 নাম : গকুল ছেত্ৰী পিতাৰ নাম: খকা বাহাদুৰ ছেত্ৰী ঘৰ নং : ১৬৯ বয়স : 51 লিঙ্গ : পুৰুষ	HGC8241165 ফটো উপলব্ধ	272 নাম : দিল বাহাদুৰ ছেত্ৰী পিতাৰ নাম: খকা বাহাদুৰ ছেত্ৰী ঘৰ নং : ১৬৯ বয়স : 48 লিঙ্গ : পুৰুষ	HGC8241143 ফটো উপলব্ধ	273 নাম : তুলশি ছেত্ৰী পিতাৰ নাম: খকা বাহাদুৰ ছেত্ৰী ঘৰ নং : ১৬৯ বয়স : 48 লিঙ্গ : পুৰুষ	HGC8241154 ফটো উপলব্ধ
274 নাম : আশা ছেত্ৰী স্বামীৰ নাম: গকুল ছেত্ৰী ঘৰ নং : ১৬৯ বয়স : 45 লিঙ্গ : মহিলা	HGC8241176 ফটো উপলব্ধ	275 নাম : দুৰ্গামায়া ছেত্ৰী স্বামীৰ নাম: দিল বাহাদুৰ ছেত্ৰী ঘৰ নং : ১৬৯ বয়স : 42 লিঙ্গ : মহিলা	HGC8241198 ফটো উপলব্ধ	276 নাম : বগীমায়া ছেত্ৰী স্বামীৰ নাম: তুলশী ছেত্ৰী ঘৰ নং : ১৬৯ বয়স : 35 লিঙ্গ : মহিলা	HGC0253427 ফটো উপলব্ধ
277 নাম : ধন বাহাদুৰ ছেত্ৰী পিতাৰ নাম: বুদুৰীৰ ছেত্ৰী ঘৰ নং : ১৭০ বয়স : 70 লিঙ্গ : পুৰুষ	HGC8241201 ফটো উপলব্ধ	278 নাম : ভোজ মায়া ছেত্ৰী স্বামীৰ নাম: ধন বাহাদুৰ ছেত্ৰী ঘৰ নং : ১৭০ বয়স : 68 লিঙ্গ : মহিলা	HGC8241212 ফটো উপলব্ধ	279 নাম : গনেশ ছেত্ৰী পিতাৰ নাম: ধন বাহাদুৰ ছেত্ৰী ঘৰ নং : ১৭০ বয়স : 46 লিঙ্গ : পুৰুষ	HGC8241223 ফটো উপলব্ধ
280 নাম : চাবিত্ৰী ছেত্ৰী পিতাৰ নাম: গনেশ ছেত্ৰী ঘৰ নং : ১৭০ বয়স : 32 লিঙ্গ : মহিলা	HGC0254706 ফটো উপলব্ধ	281 নাম : চন্দ্ৰ বাহাদুৰ ছেত্ৰী পিতাৰ নাম: ধন বাহাদুৰ ছেত্ৰী ঘৰ নং : ১৭০ক বয়স : 44 লিঙ্গ : পুৰুষ	HGC8241234 ফটো উপলব্ধ	282 নাম : বাবুলী ছেত্ৰী স্বামীৰ নাম: চন্দ্ৰ বাহাদুৰ ছেত্ৰী ঘৰ নং : ১৭০ক বয়স : 38 লিঙ্গ : মহিলা	HGC0553925 ফটো উপলব্ধ
283 নাম : চুৰামনি ছেত্ৰী পিতাৰ নাম: বুদুৰীৰ ছেত্ৰী ঘৰ নং : ১৭১ বয়স : 65 লিঙ্গ : পুৰুষ	HGC8241256 ফটো উপলব্ধ	284 নাম : উষা ছেত্ৰী স্বামীৰ নাম: চুৰামনি ছেত্ৰী ঘৰ নং : ১৭১ বয়স : 63 লিঙ্গ : মহিলা	HGC8241267 ফটো উপলব্ধ	285 নাম : বাৰ্জেন ছেত্ৰী পিতাৰ নাম: চুৰামনি ছেত্ৰী ঘৰ নং : ১৭১ বয়স : 44 লিঙ্গ : পুৰুষ	HGC8241278 ফটো উপলব্ধ
286 নাম : গংগা ছেত্ৰী স্বামীৰ নাম: বাৰ্জেন ছেত্ৰী ঘৰ নং : ১৭১ বয়স : 34 লিঙ্গ : মহিলা	HGC8241290 ফটো উপলব্ধ	287 নাম : লিলা দেৱী স্বামীৰ নাম: টুকু বাহাদুৰ প্ৰধান ঘৰ নং : 171 বয়স : 25 লিঙ্গ : মহিলা	HGC1441930 ফটো উপলব্ধ	288 নাম : তিকেন্দ্ৰ ছেত্ৰী পিতাৰ নাম: চুৰামনি ছেত্ৰী ঘৰ নং : ১৭১ক বয়স : 42 লিঙ্গ : পুৰুষ	HGC8241289 ফটো উপলব্ধ
289 নাম : উমা দেৱী স্বামীৰ নাম: তিকেন্দ্ৰ ছেত্ৰী ঘৰ নং : 171ক বয়স : 30 লিঙ্গ : মহিলা	HGC0355784 ফটো উপলব্ধ	290 নাম : তাৰা ছেত্ৰী পিতাৰ নাম: চুৰামনি ছেত্ৰী ঘৰ নং : ১৭১খ বয়স : 39 লিঙ্গ : পুৰুষ	HGC0053678 ফটো উপলব্ধ	291 নাম : পুনম ছেত্ৰী পিতাৰ নাম: তাৰা ছেত্ৰী ঘৰ নং : ১৭১খ বয়স : 34 লিঙ্গ : মহিলা	HGC0254888 ফটো উপলব্ধ
292 নাম : পূৰ্ণমায়া ছেত্ৰী স্বামীৰ নাম: গোবিন্দ ছেত্ৰী ঘৰ নং : ১৭২ বয়স : 66 লিঙ্গ : মহিলা	HGC8241314 ফটো উপলব্ধ	293 নাম : হৰিপ্ৰসাদ ছেত্ৰী পিতাৰ নাম: গোবিন্দ ছেত্ৰী ঘৰ নং : ১৭২ বয়স : 50 লিঙ্গ : পুৰুষ	HGC8241325 ফটো উপলব্ধ	294 নাম : ইন্দ্ৰপ্ৰসাদ ছেত্ৰী পিতাৰ নাম: গোবিন্দ ছেত্ৰী ঘৰ নং : ১৭২ বয়স : 47 লিঙ্গ : পুৰুষ	HGC8241336 ফটো উপলব্ধ
295 নাম : হীমা দেৱী স্বামীৰ নাম: হৰি প্ৰসাদ ছেত্ৰী ঘৰ নং : ১৭২ বয়স : 40 লিঙ্গ : মহিলা	HGC0556340 ফটো উপলব্ধ	296 নাম : দীপক ছেত্ৰী পিতাৰ নাম: গোবিন্দ ছেত্ৰী ঘৰ নং : ১৭২ বয়স : 37 লিঙ্গ : পুৰুষ	HGC8241347 ফটো উপলব্ধ	297 নাম : গীতা দেৱী ছেত্ৰী স্বামীৰ নাম: ইন্দ্ৰ প্ৰসাদ ছেত্ৰী ঘৰ নং : 172 বয়স : 30 লিঙ্গ : মহিলা	HGC0355305 ফটো উপলব্ধ
298 নাম : পূজা ছেত্ৰী স্বামীৰ নাম: দীপক ছেত্ৰী ঘৰ নং : 172 বয়স : 27 লিঙ্গ : মহিলা	HGC0355776 ফটো উপলব্ধ	299 নাম : ৰবিলাল সুতাৰ পিতাৰ নাম: ৰামপ্ৰসাদ সুতাৰ ঘৰ নং : ১৭৩ বয়স : 57 লিঙ্গ : পুৰুষ	HGC8241358 ফটো উপলব্ধ	300 নাম : পদ্মা সুতাৰ স্বামীৰ নাম: ৰবিলাল সুতাৰ ঘৰ নং : ১৭৩ বয়স : 53 লিঙ্গ : মহিলা	HGC8241369 ফটো উপলব্ধ



301 নাম : যাদৱ সুতাৰ পিতাৰ নাম: ৰাম প্ৰসাদ সুতাৰ ঘৰ নং : ১৭৩ বয়স : 47 লিঙ্গ : পুৰুষ	HGC8241370 ফটো উপলব্ধ	302 নাম : সংগীতা দেৱী স্বামীৰ নাম: যাদৱ সুতাৰ ছেত্ৰী ঘৰ নং : 173 বয়স : 37 লিঙ্গ : মহিলা	HGC0355313 ফটো উপলব্ধ	303 নাম : ৰেমন ছেত্ৰী পিতাৰ নাম: ৰবিন্দ্রলাল ছেত্ৰী ঘৰ নং : ১৭৩ বয়স : 28 লিঙ্গ : পুৰুষ	HGC0255349 ফটো উপলব্ধ
S 304 নাম : মতিকা ছেত্ৰী পিতাৰ নাম: ৰবিন্দ্রলাল ছেত্ৰী ঘৰ নং : 173 বয়স : 28 লিঙ্গ : মহিলা	HGC0565978 ফটো উপলব্ধ	S2 305 নাম : মতিকা ছেত্ৰী পিতাৰ নাম: ৰবিন্দ্রলাল ছেত্ৰী ঘৰ নং : 173 বয়স : 27 লিঙ্গ : মহিলা	HGC0537563 ফটো উপলব্ধ	306 নাম : মিত্ৰলাল পাড়ে পিতাৰ নাম: বুৰ্খ পাড়ে ঘৰ নং : ১৭৪ বয়স : 56 লিঙ্গ : পুৰুষ	HGC8241392 ফটো উপলব্ধ
307 নাম : মনোমায়া পাড়ে স্বামীৰ নাম: মিত্ৰলাল পাড়ে ঘৰ নং : ১৭৪ বয়স : 53 লিঙ্গ : মহিলা	HGC8241405 ফটো উপলব্ধ	308 নাম : টিকাৰাম প্ৰধান পিতাৰ নাম: লাল প্ৰধান ঘৰ নং : ১৭৬ বয়স : 68 লিঙ্গ : পুৰুষ	HGC8241416 ফটো উপলব্ধ	309 নাম : চন্দ্ৰ মায়া প্ৰধান স্বামীৰ নাম: টিকাৰাম প্ৰধান ঘৰ নং : ১৭৬ বয়স : 64 লিঙ্গ : মহিলা	HGC8241427 ফটো উপলব্ধ
310 নাম : কমল প্ৰধান পিতাৰ নাম: টিকাৰাম প্ৰধান ঘৰ নং : ১৭৬ বয়স : 38 লিঙ্গ : পুৰুষ	HGC8241438 ফটো উপলব্ধ	# 311 নাম : দীপা নেৱাৰ স্বামীৰ নাম: কমল প্ৰধান ঘৰ নং : ১৭৬ বয়স : 32 লিঙ্গ : মহিলা	HGC0255596 ফটো উপলব্ধ	312 নাম : ৰাজেশ্বৰ প্ৰধান পিতাৰ নাম: খৰ্গ বাহাদুৰ প্ৰধান ঘৰ নং : ১৭৭ বয়স : 56 লিঙ্গ : পুৰুষ	HGC8241494 ফটো উপলব্ধ
313 নাম : চন্দ্ৰ বাহাদুৰ প্ৰধান পিতাৰ নাম: খৰ্গ বাহাদুৰ প্ৰধান ঘৰ নং : ১৭৭ বয়স : 49 লিঙ্গ : পুৰুষ	HGC8241472 ফটো উপলব্ধ	314 নাম : বীতা প্ৰধান স্বামীৰ নাম: ৰাজেশ্বৰ প্ৰধান ঘৰ নং : ১৭৭ বয়স : 48 লিঙ্গ : মহিলা	HGC8241507 ফটো উপলব্ধ	S 315 নাম : দুৰ্গা প্ৰধান পিতাৰ নাম: খৰ্গ বাহাদুৰ প্ৰধান ঘৰ নং : ১৭৭ বয়স : 48 লিঙ্গ : পুৰুষ	HGC8241461 ফটো উপলব্ধ
S 316 নাম : উমা প্ৰধান স্বামীৰ নাম: দুৰ্গা প্ৰধান ঘৰ নং : ১৭৭ বয়স : 46 লিঙ্গ : মহিলা	HGC8241530 ফটো উপলব্ধ	317 নাম : ৰাজেশ প্ৰধান পিতাৰ নাম: খৰ্গ বাহাদুৰ প্ৰধান ঘৰ নং : ১৭৭ বয়স : 42 লিঙ্গ : পুৰুষ	HGC8241518 ফটো উপলব্ধ	318 নাম : ববিতা প্ৰধান পিতাৰ নাম: ৰাজেশ প্ৰধান ঘৰ নং : ১৭৭ বয়স : 39 লিঙ্গ : মহিলা	HGC8241529 ফটো উপলব্ধ
319 নাম : কল্পনা নেৱাৰ স্বামীৰ নাম: চন্দ্ৰ বাহাদুৰ নেৱাৰ ঘৰ নং : ১৭৭ বয়স : 33 লিঙ্গ : মহিলা	HGC2251425 ফটো উপলব্ধ	320 নাম : পদ্ম বাহাদুৰ প্ৰধান পিতাৰ নাম: মানী বাহাদুৰ প্ৰধান ঘৰ নং : ১৭৮ বয়স : 66 লিঙ্গ : পুৰুষ	HGC8241541 ফটো উপলব্ধ	321 নাম : ৰেনকা প্ৰধান স্বামীৰ নাম: পদ্ম বাহাদুৰ প্ৰধান ঘৰ নং : ১৭৮ বয়স : 61 লিঙ্গ : মহিলা	HGC8241552 ফটো উপলব্ধ
322 নাম : অনিল প্ৰধান পিতাৰ নাম: পদ্ম বাহাদুৰ প্ৰধান ঘৰ নং : ১৭৮ বয়স : 38 লিঙ্গ : পুৰুষ	HGC8241563 ফটো উপলব্ধ	323 নাম : পুনম নেৱাৰ স্বামীৰ নাম: অনিল নেৱাৰ ঘৰ নং : ১৭৮ বয়স : 36 লিঙ্গ : মহিলা	HGC2251414 ফটো উপলব্ধ	324 নাম : সুৰজ প্ৰধান পিতাৰ নাম: পদ্ম বাহাদুৰ প্ৰধান ঘৰ নং : ১৭৮ বয়স : 33 লিঙ্গ : পুৰুষ	HGC8241574 ফটো উপলব্ধ
S 325 নাম : টিকামায়া প্ৰধান স্বামীৰ নাম: মনু বাহাদুৰ প্ৰধান ঘৰ নং : ১৭৯ বয়স : 81 লিঙ্গ : মহিলা	HGC8241609 ফটো উপলব্ধ	326 নাম : পূৰ্ণ বাহাদুৰ প্ৰধান পিতাৰ নাম: মানী বাহাদুৰ প্ৰধান ঘৰ নং : ১৭৯ বয়স : 63 লিঙ্গ : পুৰুষ	HGC8241585 ফটো উপলব্ধ	327 নাম : ঈশ্বৰী প্ৰধান স্বামীৰ নাম: পূৰ্ণ বাহাদুৰ প্ৰধান ঘৰ নং : ১৭৯ বয়স : 61 লিঙ্গ : মহিলা	HGC8241596 ফটো উপলব্ধ
328 নাম : মিলন প্ৰধান পিতাৰ নাম: পূৰ্ণ বাহাদুৰ প্ৰধান ঘৰ নং : ১৭৯ বয়স : 31 লিঙ্গ : পুৰুষ	HGC8243898 ফটো উপলব্ধ	329 নাম : ৰোচন নেৱাৰ পিতাৰ নাম: লাল বাহাদুৰ নেৱাৰ ঘৰ নং : ১৭৯ক বয়স : 28 লিঙ্গ : পুৰুষ	HGC0412221 ফটো উপলব্ধ	330 নাম : চিমৰন নেৱাৰ পিতাৰ নাম: লাল বাহাদুৰ নেৱাৰ ঘৰ নং : ১৭৯ক বয়স : 24 লিঙ্গ : মহিলা	HGC0597369 ফটো উপলব্ধ



331 নাম : ৰূপা নেৱাৰ স্বামীৰ নাম: লালবাহাদুৰ নেৱাৰ ঘৰ নং : ১৭৯ক বয়স : 45 লিঙ্গ : মহিলা	HGC8241610 ফটো উপলব্ধ	332 নাম : তুলাৰাম প্ৰধান পিতাৰ নাম: মানবাহাদুৰ প্ৰধান ঘৰ নং : ১৮০ বয়স : 61 লিঙ্গ : পুৰুষ	HGC8241621 ফটো উপলব্ধ	333 নাম : লীলাময় প্ৰধান স্বামীৰ নাম: তুলাৰাম প্ৰধান ঘৰ নং : ১৮০ বয়স : 52 লিঙ্গ : মহিলা	HGC8241632 ফটো উপলব্ধ
334 নাম : জীবন প্ৰধান পিতাৰ নাম: তুলাৰাম প্ৰধান ঘৰ নং : ১৮০ বয়স : 31 লিঙ্গ : পুৰুষ	HGC8243901 ফটো উপলব্ধ	335 নাম : ৰেনুকা ঘিমিৰে পিতাৰ নাম: মতিখৰ ঘিমিৰে ঘৰ নং : ১৮১ বয়স : 86 লিঙ্গ : মহিলা	HGC8241643 ফটো উপলব্ধ	336 নাম : নিতিস তিমচিনা পিতাৰ নাম: ৰুদ্ৰ প্ৰসাদ তিমচিনা ঘৰ নং : 181 বয়স : 19 লিঙ্গ : পুৰুষ	PWX0092130 ফটো উপলব্ধ
337 নাম : ধনমায়া ঘিমিৰে স্বামীৰ নাম: দিননাথ ঘিমিৰে ঘৰ নং : ১৮২ বয়স : 68 লিঙ্গ : মহিলা	HGC8241665 ফটো উপলব্ধ	338 নাম : পুষ্পলাল ঘিমিৰে পিতাৰ নাম: দিননাথ ঘিমিৰে ঘৰ নং : ১৮২ বয়স : 43 লিঙ্গ : পুৰুষ	HGC8241676 ফটো উপলব্ধ	#2 339 নাম : ভীষ্মৰাজ ঘিমিৰে পিতাৰ নাম: দিননাথ ঘিমিৰে ঘৰ নং : ১৮২ক বয়স : 42 লিঙ্গ : পুৰুষ	HGC8241687 ফটো উপলব্ধ
340 নাম : ৰাধিকা ঘিমিৰ স্বামীৰ নাম: পুষ্প লাল ঘিমিৰ ঘৰ নং : ১৮২ বয়স : 37 লিঙ্গ : মহিলা	HGC0257725 ফটো উপলব্ধ	341 নাম : ধনপতি ঘিমিৰে পিতাৰ নাম: দিননাথ ঘিমিৰে ঘৰ নং : ১৮২ বয়স : 35 লিঙ্গ : পুৰুষ	HGC8241698 ফটো উপলব্ধ	# 342 নাম : পিংকী উপাধ্যায় স্বামীৰ নাম: ভীষ্মৰাজ ঘিমিৰে ঘৰ নং : 182 বয়স : 24 লিঙ্গ : মহিলা	PWX0119156 ফটো উপলব্ধ
343 নাম : লোকমায়া ঘিমিৰে স্বামীৰ নাম: ভোজৰাজ ঘিমিৰে ঘৰ নং : ১৮৩ বয়স : 53 লিঙ্গ : মহিলা	HGC8241712 ফটো উপলব্ধ	344 নাম : মেঘৰাজ নিৰলা পিতাৰ নাম: প্ৰজাপতি নিৰলা ঘৰ নং : ১৮৩ বয়স : 50 লিঙ্গ : পুৰুষ	HGC8241734 ফটো উপলব্ধ	345 নাম : পুৰী ঘিমিৰে স্বামীৰ নাম: জগনিধি ঘিমিৰে ঘৰ নং : 183 বয়স : 44 লিঙ্গ : মহিলা	HGC0182584 ফটো উপলব্ধ
346 নাম : দিল্লীৰাম ঘিমিৰে পিতাৰ নাম: ভোজৰাজ ঘিমিৰে ঘৰ নং : ১৮৩ বয়স : 34 লিঙ্গ : পুৰুষ	HGC2251447 ফটো উপলব্ধ	347 নাম : যাদব ঘিমিৰে পিতাৰ নাম: ভোজৰাজ ঘিমিৰে ঘৰ নং : ১৮৩ বয়স : 32 লিঙ্গ : পুৰুষ	HGC2251458 ফটো উপলব্ধ	348 নাম : পূজা থাপু দেৱী স্বামীৰ নাম: দিল্লীৰাম ঘিমিৰে ঘৰ নং : 183 বয়স : 28 লিঙ্গ : মহিলা	HGC0355446 ফটো উপলব্ধ
349 নাম : বন্দনা শৰ্মা নিৰলা স্বামীৰ নাম: মেঘৰাজ নিৰলা ঘৰ নং : 183 বয়স : 27 লিঙ্গ : মহিলা	HGC0355750 ফটো উপলব্ধ	350 নাম : নবৰাজ প্ৰধান পিতাৰ নাম: খৰ্গ বাহাদুৰ প্ৰধান ঘৰ নং : 183খ বয়স : 19 লিঙ্গ : পুৰুষ	PWX0121566 ফটো উপলব্ধ	351 নাম : বল বাহাদুৰ প্ৰধান পিতাৰ নাম: হৰ্গ বাহাদুৰ প্ৰধান ঘৰ নং : ১৮৩খ বয়স : 69 লিঙ্গ : পুৰুষ	HGC8241767 ফটো উপলব্ধ
352 নাম : ফু লমায়া প্ৰধান স্বামীৰ নাম: বলবাহাদুৰ প্ৰধান ঘৰ নং : ১৮৩খ বয়স : 60 লিঙ্গ : মহিলা	HGC8241778 ফটো উপলব্ধ	353 নাম : খৰ্গ বাহাদুৰ প্ৰধান পিতাৰ নাম: হৰ্গ বাহাদুৰ প্ৰধান ঘৰ নং : ১৮৩খ বয়স : 60 লিঙ্গ : পুৰুষ	HGC8241789 ফটো উপলব্ধ	354 নাম : মন মায়া প্ৰধান স্বামীৰ নাম: খৰ্গ বাহাদুৰ প্ৰধান ঘৰ নং : ১৮৩খ বয়স : 56 লিঙ্গ : মহিলা	HGC8241790 ফটো উপলব্ধ
355 নাম : হৰিমায়া ছেত্ৰী পিতাৰ নাম: বাৰবাহাদুৰ ছেত্ৰী ঘৰ নং : ১৮৩ক বয়স : 53 লিঙ্গ : মহিলা	HGC8241756 ফটো উপলব্ধ	356 নাম : হেমবাহাদুৰ প্ৰধান পিতাৰ নাম: হৰ্গবাহাদুৰ প্ৰধান ঘৰ নং : ১৮৩খ বয়স : 43 লিঙ্গ : পুৰুষ	HGC8241803 ফটো উপলব্ধ	357 নাম : নন্দমায়া প্ৰধান স্বামীৰ নাম: হেমবাহাদুৰ প্ৰধান ঘৰ নং : ১৮৩খ বয়স : 41 লিঙ্গ : মহিলা	HGC8241814 ফটো উপলব্ধ
358 নাম : খৰ্গ বাহাদুৰ দেউজা পিতাৰ নাম: পূৰ্ণ বাহাদুৰ দেউজা ঘৰ নং : ১৮৫ বয়স : 64 লিঙ্গ : পুৰুষ	HGC8241870 ফটো উপলব্ধ	359 নাম : প্ৰতিমান দেউজা পিতাৰ নাম: পূৰ্ণবাহাদুৰ দেউজা ঘৰ নং : ১৮৫ বয়স : 60 লিঙ্গ : পুৰুষ	HGC8241847 ফটো উপলব্ধ	360 নাম : হেমকলা দেউজা স্বামীৰ নাম: খৰ্গবাহাদুৰ দেউজা ঘৰ নং : ১৮৫ বয়স : 58 লিঙ্গ : মহিলা	HGC8241881 ফটো উপলব্ধ



361 নাম : মোহন কুমাৰী দেউজা স্বামীৰ নাম: প্ৰতিমান দেউজা ঘৰ নং : 1৮৫ বয়স : 54 লিঙ্গ : মহিলা	HGC8241858 ফটো উপলব্ধ	362 নাম : জ্যোতি ছেত্ৰী পিতাৰ নাম: প্ৰতিমান ছেত্ৰী ঘৰ নং : 185 বয়স : 38 লিঙ্গ : পুৰুষ	HGC0183392 ফটো উপলব্ধ	363 নাম : সুৰজ দেউজা(ছেত্ৰী) পিতাৰ নাম: খগবাহাদুৰ দেউজা ঘৰ নং : 1৮৫ বয়স : 37 লিঙ্গ : পুৰুষ	HGC8241892 ফটো উপলব্ধ
364 নাম : মনোজ ছেত্ৰী পিতাৰ নাম: প্ৰতিমান ছেত্ৰী ঘৰ নং : 185 বয়স : 36 লিঙ্গ : পুৰুষ	HGC0183343 ফটো উপলব্ধ	365 নাম : হীমা ময়া ছেত্ৰী স্বামীৰ নাম: সুৰজ দেউজা ছেত্ৰী ঘৰ নং : 1৮৫ বয়স : 34 লিঙ্গ : মহিলা	HGC0621557 ফটো উপলব্ধ	366 নাম : সীতা কাৰ্কি ছেত্ৰী স্বামীৰ নাম: মনোজ ছেত্ৰী ঘৰ নং : 1৮৫ বয়স : 27 লিঙ্গ : মহিলা	HGC1183037 ফটো উপলব্ধ
367 নাম : শান্তি চুৰ্বা স্বামীৰ নাম: খকা বাহাদুৰ চুৰ্বা ঘৰ নং : 1৮৬ বয়স : 80 লিঙ্গ : মহিলা	HGC8241916 ফটো উপলব্ধ	368 নাম : মন বাহাদুৰ চুৰ্বা পিতাৰ নাম: খকা বাহাদুৰ চুৰ্বা ঘৰ নং : 1৮৬ বয়স : 48 লিঙ্গ : পুৰুষ	HGC8241949 ফটো উপলব্ধ	369 নাম : কেশৱ চুৰ্বা পিতাৰ নাম: খকা বাহাদুৰ চুৰ্বা ঘৰ নং : 1৮৬ বয়স : 46 লিঙ্গ : পুৰুষ	HGC8241927 ফটো উপলব্ধ
370 নাম : বীনা চুৰ্বা স্বামীৰ নাম: মনবাহাদুৰ চুৰ্বা ঘৰ নং : 1৮৬ বয়স : 43 লিঙ্গ : মহিলা	HGC8241950 ফটো উপলব্ধ	# 371 নাম : বিজয় চুৰ্বা পিতাৰ নাম: খকা বাহাদুৰ চুৰ্বা ঘৰ নং : 1৮৬ বয়স : 40 লিঙ্গ : পুৰুষ	HGC1406685 ফটো উপলব্ধ	372 নাম : ববীতা চুৰ্বা স্বামীৰ নাম: বিজয় চুৰ্বা ঘৰ নং : 1৮৬ বয়স : 36 লিঙ্গ : মহিলা	HGC0355834 ফটো উপলব্ধ
# 373 নাম : সনিতা চুৰ্বা স্বামীৰ নাম: কেশৱ চুৰ্বা ঘৰ নং : 1৮৬ বয়স : 36 লিঙ্গ : মহিলা	HGC0618413 ফটো উপলব্ধ	374 নাম : মদন চুৰ্বা পিতাৰ নাম: মন বাহাদুৰ চুৰ্বা ঘৰ নং : 1৮৬ বয়স : 27 লিঙ্গ : পুৰুষ	HGC0407957 ফটো উপলব্ধ	375 নাম : বিনোদ চুৰ্বা পিতাৰ নাম: মন বাহাদুৰ চুৰ্বা ঘৰ নং : 186 বয়স : 23 লিঙ্গ : পুৰুষ	HGC1493162 ফটো উপলব্ধ
376 নাম : ইন্দিৰা চুৰ্বা পিতাৰ নাম: মন বাহাদুৰ চুৰ্বা ঘৰ নং : 186 বয়স : 20 লিঙ্গ : মহিলা	PWX0055772 ফটো উপলব্ধ	# 377 নাম : জয় বাহাদুৰ চুৰ্বা পিতাৰ নাম: খকা বাহাদুৰ চুৰ্বা ঘৰ নং : 1৮৬ক বয়স : 50 লিঙ্গ : পুৰুষ	HGC8241961 ফটো উপলব্ধ	# 378 নাম : চম্পা দেবী স্বামীৰ নাম: জয় বাহাদুৰ চুৰ্বা ঘৰ নং : 1৮৬ক বয়স : 40 লিঙ্গ : মহিলা	HGC8241972 ফটো উপলব্ধ
379 নাম : বৃদ্ৰ প্ৰসাদ টিমচিনা পিতাৰ নাম: নন্দলাল টিমচিনা ঘৰ নং : 1৮৭ বয়স : 50 লিঙ্গ : পুৰুষ	HGC8242022 ফটো উপলব্ধ	380 নাম : লিলা টিমচিনা পিতাৰ নাম: নন্দলাল টিমচিনা ঘৰ নং : 1৮৭ বয়স : 45 লিঙ্গ : মহিলা	HGC8242000 ফটো উপলব্ধ	381 নাম : দিপা দেবী স্বামীৰ নাম: বৃদ্ৰপ্ৰসাদ টিমচিনা ঘৰ নং : 1৮৭ বয়স : 42 লিঙ্গ : মহিলা	HGC8242033 ফটো উপলব্ধ
382 নাম : কুটুমনি তিমচিনা স্বামীৰ নাম: লীলা তিমচিনা ঘৰ নং : 1৮৭ বয়স : 36 লিঙ্গ : মহিলা	HGC0060939 ফটো উপলব্ধ	383 নাম : দিপেন তিমচিনা পিতাৰ নাম: বৃদ্ৰ তিমচিনা ঘৰ নং : 187 বয়স : 23 লিঙ্গ : পুৰুষ	HGC1494277 ফটো উপলব্ধ	384 নাম : অজদহায তিমচিনা স্বামীৰ নাম: দিল্লীৰাম তিমচিনা ঘৰ নং : 1৮৮ বয়স : 49 লিঙ্গ : মহিলা	HGC0478222 ফটো উপলব্ধ
385 নাম : দিল্লীৰাম তিমচিনা পিতাৰ নাম: পৰশুৰাম টিমচিনা ঘৰ নং : 1৮৮ বয়স : 46 লিঙ্গ : পুৰুষ	HGC8242044 ফটো উপলব্ধ	386 নাম : জগদীশ তিমচিনা পিতাৰ নাম: দিল্লীৰাম তিমচিনা ঘৰ নং : 188 বয়স : 27 লিঙ্গ : পুৰুষ	HGC0180703 ফটো উপলব্ধ	387 নাম : লাকী গুৰুং স্বামীৰ নাম: মন বাহাদুৰ গুৰুং ঘৰ নং : 1৮৯ বয়স : 57 লিঙ্গ : মহিলা	HGC0604421 ফটো উপলব্ধ
388 নাম : নৱৰাজ গুৰুং পিতাৰ নাম: মান বাহাদুৰ গুৰুং ঘৰ নং : 1৮৯ বয়স : 35 লিঙ্গ : পুৰুষ	HGC8242088 ফটো উপলব্ধ	# 389 নাম : দ্বীগ বিজয় গুৰুং পিতাৰ নাম: দান বাহাদুৰ গুৰুং ঘৰ নং : 1৮৯ বয়স : 30 লিঙ্গ : পুৰুষ	HGC0061887 ফটো উপলব্ধ	390 নাম : গংগা গুৰুং স্বামীৰ নাম: নৱৰাজ গুৰুং ঘৰ নং : 1৮৯ বয়স : 27 লিঙ্গ : মহিলা	HGC0604298 ফটো উপলব্ধ



391 নাম : দীপমণী গুৰু পিতাৰ নাম: মন বাহাদুৰ গুৰু ঘৰ নং : 1৮৯ বয়স : 24 লিঙ্গ : মহিলা	HGC0604405 ফটো উপলব্ধ	392 নাম : তেজ বাহাদুৰ গুৰু পিতাৰ নাম: মানবৰ্গ গুৰু ঘৰ নং : 1৯০ বয়স : 53 লিঙ্গ : পুৰুষ	HGC8242099 ফটো উপলব্ধ	393 নাম : গোমা গুৰু স্বামীৰ নাম: তেজ গুৰু ঘৰ নং : 1৯০ বয়স : 51 লিঙ্গ : মহিলা	HGC8242102 ফটো উপলব্ধ
394 নাম : বতন গুৰু পিতাৰ নাম: তেজ বাহাদুৰ গুৰু ঘৰ নং : 1৯০ বয়স : 35 লিঙ্গ : পুৰুষ	HGC0355842 ফটো উপলব্ধ	395 নাম : বৰ্জীতা মণ্ডল গুৰু স্বামীৰ নাম: বতন গুৰু ঘৰ নং : 1৯০ বয়স : 29 লিঙ্গ : মহিলা	HGC0449595 ফটো উপলব্ধ	396 নাম : দিপক গুৰু পিতাৰ নাম: তেজ বাহাদুৰ গুৰু ঘৰ নং : 190 বয়স : 25 লিঙ্গ : পুৰুষ	HGC0355560 ফটো উপলব্ধ
397 নাম : দেবকী গুৰু পিতাৰ নাম: তেজ বাহাদুৰ গুৰু ঘৰ নং : 190 বয়স : 23 লিঙ্গ : মহিলা	HGC3481405 ফটো উপলব্ধ	398 নাম : বিশাল গুৰু পিতাৰ নাম: তেজ বাহাদুৰ গুৰু ঘৰ নং : 1৯০ বয়স : 21 লিঙ্গ : পুৰুষ	PWX0037176 ফটো উপলব্ধ	399 নাম : অবিনাৰায়ন প্রধান পিতাৰ নাম: তিলক প্রধান ঘৰ নং : 1৯১ বয়স : 56 লিঙ্গ : পুৰুষ	HGC0386250 ফটো উপলব্ধ
400 নাম : দুৰ্গা দেৱী প্রধান স্বামীৰ নাম: অবিনাৰায়ন প্রধান ঘৰ নং : 1৯১ বয়স : 40 লিঙ্গ : মহিলা	HGC0386243 ফটো উপলব্ধ	401 নাম : বিকি প্রধান পিতাৰ নাম: অবিনাৰায়ন প্রধান ঘৰ নং : 1৯১ বয়স : 34 লিঙ্গ : পুৰুষ	HGC0386268 ফটো উপলব্ধ	#2 402 নাম : বাহুল প্রধান পিতাৰ নাম: অবি নাৰায়ণ প্রধান ঘৰ নং : 1৯১ বয়স : 30 লিঙ্গ : পুৰুষ	HGC2251390 ফটো উপলব্ধ
403 নাম : ভক্ত বাহাদুৰ প্রধান পিতাৰ নাম: তিলক প্রধান ঘৰ নং : 1৯২ বয়স : 60 লিঙ্গ : পুৰুষ	HGC8242146 ফটো উপলব্ধ	404 নাম : লিলামায়া প্রধান স্বামীৰ নাম: ভক্তবাহাদুৰ প্রধান ঘৰ নং : 1৯২ বয়স : 58 লিঙ্গ : মহিলা	HGC8242157 ফটো উপলব্ধ	405 নাম : দুৰ্গা বাহাদুৰ প্রধান পিতাৰ নাম: ভক্তবাহাদুৰ প্রধান ঘৰ নং : 1৯২ বয়স : 44 লিঙ্গ : পুৰুষ	HGC8242179 ফটো উপলব্ধ
406 নাম : প্ৰদীপ প্রধান পিতাৰ নাম: ভক্তবাহাদুৰ প্রধান ঘৰ নং : 1৯২ বয়স : 40 লিঙ্গ : পুৰুষ	HGC8242168 ফটো উপলব্ধ	407 নাম : বচন্তি প্রধান স্বামীৰ নাম: দুৰ্গা বাহাদুৰ প্রধান ঘৰ নং : 1৯২ বয়স : 40 লিঙ্গ : মহিলা	HGC8242180 ফটো উপলব্ধ	408 নাম : বীনা প্রধান স্বামীৰ নাম: প্ৰদীপ প্রধান ঘৰ নং : 1৯২ বয়স : 34 লিঙ্গ : মহিলা	HGC0386300 ফটো উপলব্ধ
409 নাম : তাৰা দেৱী প্রধান পিতাৰ নাম: দুৰ্গা বাহাদুৰ প্রধান ঘৰ নং : 192 বয়স : 21 লিঙ্গ : মহিলা	PWX0120840 ফটো উপলব্ধ	410 নাম : দিগ বাহাদুৰ চুৰ্বা পিতাৰ নাম: ভীম বাহাদুৰ চুৰ্বা ঘৰ নং : 1৯৩ বয়স : 49 লিঙ্গ : পুৰুষ	HGC8242191 ফটো উপলব্ধ	411 নাম : টিকাৰাম চুৰ্বা পিতাৰ নাম: ভীম চুৰ্বা ঘৰ নং : 1৯৩ বয়স : 49 লিঙ্গ : পুৰুষ	HGC8242215 ফটো উপলব্ধ
412 নাম : সাবিত্ৰা চুৰ্বা স্বামীৰ নাম: টিকাৰাম চুৰ্বা ঘৰ নং : 1৯৩ বয়স : 46 লিঙ্গ : মহিলা	HGC8242237 ফটো উপলব্ধ	413 নাম : অম্বিকা চুৰ্বা স্বামীৰ নাম: দিগবাহাদুৰ চুৰ্বা ঘৰ নং : 1৯৩ বয়স : 44 লিঙ্গ : মহিলা	HGC8242204 ফটো উপলব্ধ	414 নাম : বিকি চুৰ্বা পিতাৰ নাম: টিকাৰাম চুৰ্বা ঘৰ নং : 1৯৩ বয়স : 25 লিঙ্গ : পুৰুষ	HGC0607150 ফটো উপলব্ধ
415 নাম : থানেশ্বৰী চুৰ্বা পিতাৰ নাম: দিগ বাহাদুৰ চুৰ্বা ঘৰ নং : 1৯৩ বয়স : 25 লিঙ্গ : মহিলা	PWX0057406 ফটো উপলব্ধ	416 নাম : ঈশ্বৰী চুৰ্বা পিতাৰ নাম: দিগ বাহাদুৰ চুৰ্বা ঘৰ নং : 1৯৩ বয়স : 22 লিঙ্গ : মহিলা	PWX0057422 ফটো উপলব্ধ	417 নাম : গীতা ৰায় চুৰ্বা স্বামীৰ নাম: কাজিমান চুৰ্বা ঘৰ নং : 1৯৪ বয়স : 55 লিঙ্গ : মহিলা	HGC0607010 ফটো উপলব্ধ
418 নাম : কাজিমান চুৰ্বা পিতাৰ নাম: ভীম বাহাদুৰ চুৰ্বা ঘৰ নং : 1৯৪ বয়স : 48 লিঙ্গ : পুৰুষ	HGC8242248 ফটো উপলব্ধ	419 নাম : নবিন চুৰ্বা পিতাৰ নাম: কাজিমান চুৰ্বা ঘৰ নং : 1৯৪ বয়স : 34 লিঙ্গ : পুৰুষ	HGC8243887 ফটো উপলব্ধ	420 নাম : মোহন চুৰ্বা পিতাৰ নাম: কাজিমান চুৰ্বা ঘৰ নং : 1৯৪ বয়স : 31 লিঙ্গ : পুৰুষ	HGC8243876 ফটো উপলব্ধ



421 নাম : তাৰা চুৰ্বা স্বামীৰ নাম : নবিন চুৰ্বা ঘৰ নং : 158 বয়স : 29 লিঙ্গ : মহিলা	HGC0260935 ফটো উপলব্ধ	422 নাম : মমতা চুৰ্বা পিতাৰ নাম : কাজিমান চুৰ্বা ঘৰ নং : 158 বয়স : 28 লিঙ্গ : মহিলা	HGC0261008 ফটো উপলব্ধ	423 নাম : চনিয়া থাপা চুৰ্বা স্বামীৰ নাম : মোহন চুৰ্বা ঘৰ নং : 158 বয়স : 25 লিঙ্গ : মহিলা	HGC0615757 ফটো উপলব্ধ
424 নাম : ঘনেশ্বৰী প্ৰধান পিতাৰ নাম : পূৰ্ণ বাহাদুৰ প্ৰধান ঘৰ নং : 155 বয়স : 50 লিঙ্গ : পুৰুষ	HGC8242293 ফটো উপলব্ধ	425 নাম : মান বাহাদুৰ প্ৰধান পিতাৰ নাম : পূৰ্ণ বাহাদুৰ প্ৰধান ঘৰ নং : 155 বয়স : 48 লিঙ্গ : পুৰুষ	HGC8242260 ফটো উপলব্ধ	426 নাম : চন্দ্ৰ মায়ী প্ৰধান স্বামীৰ নাম : মান বাহাদুৰ প্ৰধান ঘৰ নং : 155 বয়স : 40 লিঙ্গ : মহিলা	HGC8242271 ফটো উপলব্ধ
427 নাম : নাৰায়ণ প্ৰধান পিতাৰ নাম : মান বাহাদুৰ প্ৰধান ঘৰ নং : 155 বয়স : 21 লিঙ্গ : পুৰুষ	PWX0001818 ফটো উপলব্ধ	428 নাম : ধন বাহাদুৰ চুৰ্বা পিতাৰ নাম : দিল চুৰ্বা ঘৰ নং : 156 বয়স : 46 লিঙ্গ : পুৰুষ	HGC8242306 ফটো উপলব্ধ	429 নাম : চম্পা চুৰ্বা স্বামীৰ নাম : ধন বাহাদুৰ চুৰ্বা ঘৰ নং : 156 বয়স : 39 লিঙ্গ : মহিলা	HGC8242317 ফটো উপলব্ধ
430 নাম : গোমা চুৰ্বা স্বামীৰ নাম : চৰম চুৰ্বা ঘৰ নং : 159 বয়স : 58 লিঙ্গ : মহিলা	HGC8242328 ফটো উপলব্ধ	431 নাম : বিকাশ চুৰ্বা পিতাৰ নাম : হেৰ বাহাদুৰ চুৰ্বা ঘৰ নং : 159 বয়স : 36 লিঙ্গ : পুৰুষ	HGC0386326 ফটো উপলব্ধ	S 432 নাম : য়াতেৰ য়াপি চুৰ্বা স্বামীৰ নাম : বিকাশ চুৰ্বা ঘৰ নং : 159 বয়স : 30 লিঙ্গ : মহিলা	HGC0411967 ফটো উপলব্ধ
433 নাম : অৰ্জুন কুমাৰ গুৰুং পিতাৰ নাম : নীল বাহাদুৰ গুৰুং ঘৰ নং : 159ক বয়স : 39 লিঙ্গ : পুৰুষ	HGC1504026 ফটো উপলব্ধ	434 নাম : বুদ্ধিমায়া চুৰ্বা পিতাৰ নাম : অৰ্জুন কুমাৰ গুৰুং ঘৰ নং : 159ক বয়স : 27 লিঙ্গ : মহিলা	HGC0183012 ফটো উপলব্ধ	435 নাম : ভক্তিপ্ৰসাদ প্ৰধান পিতাৰ নাম : ভীম প্ৰধান ঘৰ নং : 159 বয়স : 74 লিঙ্গ : পুৰুষ	HGC8242340 ফটো উপলব্ধ
436 নাম : টিলৰপা প্ৰধান স্বামীৰ নাম : ভক্তি প্ৰসাদ প্ৰধান ঘৰ নং : 159 বয়স : 70 লিঙ্গ : মহিলা	HGC8242351 ফটো উপলব্ধ	437 নাম : বিপিন প্ৰধান পিতাৰ নাম : ভক্তি প্ৰসাদ প্ৰধান ঘৰ নং : 159 বয়স : 39 লিঙ্গ : পুৰুষ	HGC8242373 ফটো উপলব্ধ	438 নাম : লক্ষী প্ৰধান স্বামীৰ নাম : সত্য প্ৰধান ঘৰ নং : 159 বয়স : 35 লিঙ্গ : মহিলা	HGC0386284 ফটো উপলব্ধ
439 নাম : পিংকী নেৱাৰ প্ৰধান স্বামীৰ নাম : বিপিন প্ৰধান ঘৰ নং : 199 বয়স : 33 লিঙ্গ : মহিলা	HGC0181610 ফটো উপলব্ধ	440 নাম : ৰতুমায়ী প্ৰধান স্বামীৰ নাম : ভক্ত বাহাদুৰ প্ৰধান ঘৰ নং : 200 বয়স : 76 লিঙ্গ : মহিলা	HGC8242408 ফটো উপলব্ধ	441 নাম : মুক্তিনাথ প্ৰধান পিতাৰ নাম : ভক্ত বাহাদুৰ প্ৰধান ঘৰ নং : 200 বয়স : 54 লিঙ্গ : পুৰুষ	HGC8242453 ফটো উপলব্ধ
442 নাম : বুদ্ধিমান প্ৰধান পিতাৰ নাম : ভক্ত বাহাদুৰ প্ৰধান ঘৰ নং : 200 বয়স : 53 লিঙ্গ : পুৰুষ	HGC8242419 ফটো উপলব্ধ	443 নাম : হিমাঙ্গী প্ৰধান স্বামীৰ নাম : বুদ্ধিমান প্ৰধান ঘৰ নং : 200 বয়স : 49 লিঙ্গ : মহিলা	HGC2251323 ফটো উপলব্ধ	444 নাম : প্ৰভামায়ী প্ৰধান স্বামীৰ নাম : ভক্ত বাহাদুৰ প্ৰধান ঘৰ নং : 200 বয়স : 47 লিঙ্গ : মহিলা	HGC0070698 ফটো উপলব্ধ
445 নাম : হোমলাল প্ৰধান পিতাৰ নাম : ভক্ত বাহাদুৰ প্ৰধান ঘৰ নং : 200 বয়স : 38 লিঙ্গ : পুৰুষ	HGC8242442 ফটো উপলব্ধ	446 নাম : হীৰা প্ৰধান পিতাৰ নাম : ভক্ত বাহাদুৰ প্ৰধান ঘৰ নং : 200 বয়স : 35 লিঙ্গ : মহিলা	HGC8242431 ফটো উপলব্ধ	447 নাম : ভোজৰাজ উপাধ্যায় ভট্টৰাই পিতাৰ নাম : ভাগীৰথ ভট্টৰাই ঘৰ নং : 201 বয়স : 65 লিঙ্গ : পুৰুষ	HGC8242464 ফটো উপলব্ধ
448 নাম : চিত্ৰলেখা দেবী স্বামীৰ নাম : ভোজৰাজ উপাধ্যায় (ভট্টৰাই) ঘৰ নং : 201 বয়স : 56 লিঙ্গ : মহিলা	HGC8242475 ফটো উপলব্ধ	# 449 নাম : সঞ্জীৱ ভট্টৰাই পিতাৰ নাম : ভোজৰাজ উপাধ্যায় ভট্টৰাই ঘৰ নং : 201 বয়স : 36 লিঙ্গ : পুৰুষ	HGC8242486 ফটো উপলব্ধ	450 নাম : মেঘালী উপাধ্যায় স্বামীৰ নাম : সঞ্জীৱ ভট্টৰাই ঘৰ নং : 201 বয়স : 33 লিঙ্গ : মহিলা	HGC0591875 ফটো উপলব্ধ



451 নাম : যাদৱ ভট্টৰায় পিতাৰ নাম: তাৰাপ্ৰসাদ ভট্টৰায় ঘৰ নং : ২০২ বয়স : 39 লিঙ্গ : পুৰুষ	HGC8242533 ফটো উপলব্ধ	452 নাম : দিপালী দেৱী ভট্টৰাই স্বামীৰ নাম: যাদৱ ভট্টৰাই ঘৰ নং : ২০২ বয়স : 35 লিঙ্গ : মহিলা	HGC0263988 ফটো উপলব্ধ	453 নাম : তাৰা প্ৰসাদ উপাধ্যায় ভট্টৰাই পিতাৰ নাম: ভগীৰথ উপাধ্যায় ভট্টৰাই ঘৰ নং : 202ক বয়স : 58 লিঙ্গ : পুৰুষ	HGC0597351 ফটো উপলব্ধ
454 নাম : চুনমায়া দেৱী স্বামীৰ নাম: তাৰা প্ৰসাদ ভট্টৰাই ঘৰ নং : 202ক বয়স : 53 লিঙ্গ : মহিলা	HGC8242522 ফটো উপলব্ধ	455 নাম : ইন্দ্ৰমায়া দেৱী স্বামীৰ নাম: নিলকন্ঠ শৰ্মা ঘৰ নং : ২০৩ বয়স : 77 লিঙ্গ : মহিলা	HGC8242555 ফটো উপলব্ধ	456 নাম : নীলকন্ঠ শৰ্মা পিতাৰ নাম: পশুপতি শৰ্মা ঘৰ নং : ২০৩ বয়স : 70 লিঙ্গ : পুৰুষ	HGC8242544 ফটো উপলব্ধ
457 নাম : ললিত শৰ্মা পিতাৰ নাম: নিলকন্ঠ শৰ্মা ঘৰ নং : ২০৩ বয়স : 46 লিঙ্গ : পুৰুষ	HGC8242577 ফটো উপলব্ধ	458 নাম : দীপক শৰ্মা পিতাৰ নাম: নিলকন্ঠ শৰ্মা ঘৰ নং : ২০৩ বয়স : 44 লিঙ্গ : পুৰুষ	HGC8242566 ফটো উপলব্ধ	459 নাম : চম্পা দেৱী স্বামীৰ নাম: দিপক শৰ্মা ঘৰ নং : ২০৩ বয়স : 38 লিঙ্গ : মহিলা	HGC8242588 ফটো উপলব্ধ
460 নাম : মিনা শৰ্মা স্বামীৰ নাম: ললিত শৰ্মা ঘৰ নং : ২০৩ বয়স : 35 লিঙ্গ : মহিলা	HGC0264085 ফটো উপলব্ধ	461 নাম : পশুপতি শৰ্মা পিতাৰ নাম: গঙ্গাৰাম শৰ্মা ঘৰ নং : ২০৪ বয়স : 98 লিঙ্গ : পুৰুষ	HGC8242599 ফটো উপলব্ধ	462 নাম : সোমনাথ শৰ্মা পিতাৰ নাম: পশুপতি শৰ্মা ঘৰ নং : ২০৪ বয়স : 61 লিঙ্গ : পুৰুষ	HGC8242646 ফটো উপলব্ধ
463 নাম : দিলীপ কুমাৰ শৰ্মা পিতাৰ নাম: পশুপতি শৰ্মা ঘৰ নং : ২০৪ বয়স : 56 লিঙ্গ : পুৰুষ	HGC8242613 ফটো উপলব্ধ	464 নাম : মনোমায়া শৰ্মা স্বামীৰ নাম: সোমনাথ শৰ্মা ঘৰ নং : ২০৪ বয়স : 49 লিঙ্গ : মহিলা	HGC8242657 ফটো উপলব্ধ	465 নাম : ইন্দিৰা দেৱী স্বামীৰ নাম: দিলীপ কুমাৰ শৰ্মা ঘৰ নং : ২০৪ বয়স : 35 লিঙ্গ : মহিলা	HGC8242679 ফটো উপলব্ধ
466 নাম : অংকুচ শৰ্মা পিতাৰ নাম: সোমনাথ শৰ্মা ঘৰ নং : 204 বয়স : 25 লিঙ্গ : পুৰুষ	HGC0355545 ফটো উপলব্ধ	467 নাম : মনীষা শৰ্মা স্বামীৰ নাম: অংকুচ শৰ্মা ঘৰ নং : ২০৪ বয়স : 24 লিঙ্গ : মহিলা	HGC1391721 ফটো উপলব্ধ	468 নাম : মিন্টু শৰ্মা পিতাৰ নাম: ছবিলাল শৰ্মা ঘৰ নং : 204ক বয়স : 34 লিঙ্গ : পুৰুষ	HGC8242668 ফটো উপলব্ধ
469 নাম : ববিতা দেৱী স্বামীৰ নাম: মিন্টু শৰ্মা ঘৰ নং : 204ক বয়স : 29 লিঙ্গ : মহিলা	HGC0182105 ফটো উপলব্ধ	470 নাম : জানকা শৰ্মা স্বামীৰ নাম: ছবিলাল শৰ্মা ঘৰ নং : 204খ বয়স : 50 লিঙ্গ : মহিলা	HGC8242624 ফটো উপলব্ধ	471 নাম : মনোজ শৰ্মা পিতাৰ নাম: ছবিলাল শৰ্মা ঘৰ নং : 204খ বয়স : 38 লিঙ্গ : পুৰুষ	HGC8242635 ফটো উপলব্ধ
472 নাম : গিৰি প্ৰসাদ কাফলে পিতাৰ নাম: নন্দ লাল কাফলে ঘৰ নং : ২০৫ বয়স : 67 লিঙ্গ : পুৰুষ	HGC8242680 ফটো উপলব্ধ	473 নাম : চন্দ্ৰ কলা দেৱী স্বামীৰ নাম: গিৰি প্ৰসাদ কাফলে ঘৰ নং : ২০৫ বয়স : 62 লিঙ্গ : মহিলা	HGC8242691 ফটো উপলব্ধ	474 নাম : শ্যাম কাফলে পিতাৰ নাম: গিৰি প্ৰসাদ কাফলে ঘৰ নং : ২০৫ বয়স : 50 লিঙ্গ : পুৰুষ	HGC8242704 ফটো উপলব্ধ
475 নাম : সুনীতা দেৱী কাফলে স্বামীৰ নাম: শ্যাম কাফলে ঘৰ নং : 205 বয়স : 47 লিঙ্গ : মহিলা	WGO3839493 ফটো উপলব্ধ	476 নাম : ৰূপ নাৰায়ণ কাফলে পিতাৰ নাম: গিৰি প্ৰসাদ কাফলে ঘৰ নং : ২০৫ বয়স : 38 লিঙ্গ : পুৰুষ	HGC8242726 ফটো উপলব্ধ	477 নাম : পুন্যাচিলা দেৱী স্বামীৰ নাম: ৰূপ নাৰায়ণ কাফলে ঘৰ নং : ২০৫ বয়স : 30 লিঙ্গ : মহিলা	HGC0264358 ফটো উপলব্ধ
478 নাম : হৰিলাল কাফলে পিতাৰ নাম: নন্দলাল কাফলে ঘৰ নং : ২০৬ বয়স : 74 লিঙ্গ : পুৰুষ	HGC8242737 ফটো উপলব্ধ	479 নাম : নবৰাজ কাফলে পিতাৰ নাম: হৰিলাল কাফলে ঘৰ নং : ২০৬ বয়স : 27 লিঙ্গ : পুৰুষ	PWX0064980 ফটো উপলব্ধ	480 নাম : হেমন্ত কাফলে পিতাৰ নাম: হৰিলাল কাফলে ঘৰ নং : 206ক বয়স : 38 লিঙ্গ : পুৰুষ	HGC8242759 ফটো উপলব্ধ



481 নাম : মঞ্জনা দেবী স্বামীৰ নাম : হেমন্ত কাফলে ঘৰ নং : 206ক বয়স : 34 লিঙ্গ : মহিলা	HGC0182022 ফটো উপলব্ধ	482 নাম : হিৰক কাফলে পিতাৰ নাম : হিৰলাল কাফলে ঘৰ নং : 206খ বয়স : 29 লিঙ্গ : পুৰুষ	HGC0264515 ফটো উপলব্ধ	483 নাম : দেবকা কৈইৰালা কাফ্লে স্বামীৰ নাম : হিৰক কাফ্লে ঘৰ নং : 206খ বয়স : 21 লিঙ্গ : মহিলা	HGC3499985 ফটো উপলব্ধ
484 নাম : লোকনাথ নেৱাৰ পিতাৰ নাম : বীৰ বাহাদুৰ নেৱাৰ ঘৰ নং : 209 বয়স : 47 লিঙ্গ : পুৰুষ	HGC0386318 ফটো উপলব্ধ	485 নাম : খগীমায়া প্ৰধান স্বামীৰ নাম : গনেশ প্ৰধান ঘৰ নং : 209 বয়স : 46 লিঙ্গ : মহিলা	HGC8242771 ফটো উপলব্ধ	486 নাম : উমামায়া প্ৰধান পিতাৰ নাম : গনেশ প্ৰধান ঘৰ নং : 209 বয়স : 23 লিঙ্গ : মহিলা	HGC3463452 ফটো উপলব্ধ
487 নাম : তুলসী প্ৰধান পিতাৰ নাম : গনেশ প্ৰধান ঘৰ নং : 209 বয়স : 21 লিঙ্গ : মহিলা	PWX0018747 ফটো উপলব্ধ	488 নাম : উষা নেৱাৰ স্বামীৰ নাম : লাল বাহাদুৰ নেৱাৰ ঘৰ নং : 208 বয়স : 68 লিঙ্গ : মহিলা	HGC8242806 ফটো উপলব্ধ	489 নাম : ইণ্টু কুমাৰ নেৱাৰ পিতাৰ নাম : লাল বাহাদুৰ নেৱাৰ ঘৰ নং : 208 বয়স : 43 লিঙ্গ : পুৰুষ	HGC8242839 ফটো উপলব্ধ
# 490 নাম : মনু নেৱাৰ পিতাৰ নাম : লাল বাহাদুৰ নেৱাৰ ঘৰ নং : 208 বয়স : 42 লিঙ্গ : পুৰুষ	HGC8242828 ফটো উপলব্ধ	491 নাম : টিকেन्द्र নেৱাৰ পিতাৰ নাম : লাল বাহাদুৰ নেৱাৰ ঘৰ নং : 208 বয়স : 42 লিঙ্গ : পুৰুষ	HGC8242840 ফটো উপলব্ধ	492 নাম : মণিকা প্ৰধান স্বামীৰ নাম : ইণ্টু কুমাৰ নেৱাৰ ঘৰ নং : 208 বয়স : 37 লিঙ্গ : মহিলা	HGC0355909 ফটো উপলব্ধ
# 493 নাম : জ্যোত্সা নেৱাৰ স্বামীৰ নাম : মনু নেৱাৰ ঘৰ নং : 208 বয়স : 34 লিঙ্গ : মহিলা	HGC0183004 ফটো উপলব্ধ	494 নাম : সৌৰভ নেৱাৰ পিতাৰ নাম : প্ৰকাশ নেৱাৰ ঘৰ নং : 208 বয়স : 26 লিঙ্গ : পুৰুষ	HGC0411892 ফটো উপলব্ধ	495 নাম : মনিষা নেৱাৰ স্বামীৰ নাম : টিকেन्द्र নেৱাৰ ঘৰ নং : 208 বয়স : 26 লিঙ্গ : মহিলা	HGC0551648 ফটো উপলব্ধ
496 নাম : সঞ্জয় নেৱাৰ পিতাৰ নাম : প্ৰকাশ নেৱাৰ ঘৰ নং : 208 বয়স : 24 লিঙ্গ : পুৰুষ	HGC0602755 ফটো উপলব্ধ	497 নাম : জয়ন্ত নেৱাৰ পিতাৰ নাম : লাল বাহাদুৰ নেৱাৰ ঘৰ নং : 208ক বয়স : 47 লিঙ্গ : পুৰুষ	HGC8242817 ফটো উপলব্ধ	498 নাম : বিষ্ণু নেৱাৰ স্বামীৰ নাম : জয়ন্ত নেৱাৰ ঘৰ নং : 208ক বয়স : 39 লিঙ্গ : মহিলা	HGC8242873 ফটো উপলব্ধ
499 নাম : নেএ বাহাদুৰ ছেত্ৰী পিতাৰ নাম : হৰক বাহাদুৰ ছেত্ৰী ঘৰ নং : 209 বয়স : 40 লিঙ্গ : পুৰুষ	HGC0182410 ফটো উপলব্ধ	500 নাম : ইন্দিৰা থাপা স্বামীৰ নাম : নেএ বাহাদুৰ ছেত্ৰী ঘৰ নং : 209 বয়স : 39 লিঙ্গ : মহিলা	HGC0182493 ফটো উপলব্ধ	501 নাম : বিকি ছেত্ৰী পিতাৰ নাম : হৰক বাহাদুৰ ছেত্ৰী ঘৰ নং : 209 বয়স : 32 লিঙ্গ : পুৰুষ	HGC0182501 ফটো উপলব্ধ
502 নাম : ভিমা দেবী স্বামীৰ নাম : বিকি ছেত্ৰী ঘৰ নং : 209 বয়স : 24 লিঙ্গ : মহিলা	HGC0626937 ফটো উপলব্ধ	S 503 নাম : নন্দৰূপা প্ৰধান স্বামীৰ নাম : নৰ বাহাদুৰ প্ৰধান ঘৰ নং : 210 বয়স : 73 লিঙ্গ : মহিলা	HGC8242895 ফটো উপলব্ধ	504 নাম : গঙ্গা প্ৰধান পিতাৰ নাম : নৰ বাহাদুৰ প্ৰধান ঘৰ নং : 210 বয়স : 52 লিঙ্গ : পুৰুষ	HGC8242942 ফটো উপলব্ধ
505 নাম : খৰ্গ বাহাদুৰ প্ৰধান পিতাৰ নাম : নৰ বাহাদুৰ প্ৰধান ঘৰ নং : 210 বয়স : 48 লিঙ্গ : পুৰুষ	HGC8242919 ফটো উপলব্ধ	506 নাম : কুন্তা প্ৰধান স্বামীৰ নাম : গঙ্গা প্ৰধান ঘৰ নং : 210 বয়স : 48 লিঙ্গ : মহিলা	HGC8242953 ফটো উপলব্ধ	507 নাম : হেম বাহাদুৰ প্ৰধান পিতাৰ নাম : নৰ বাহাদুৰ প্ৰধান ঘৰ নং : 210 বয়স : 46 লিঙ্গ : পুৰুষ	HGC8242920 ফটো উপলব্ধ
508 নাম : বাসন্তি নেৱাৰ প্ৰধান স্বামীৰ নাম : হেম বাহাদুৰ প্ৰধান ঘৰ নং : 210 বয়স : 43 লিঙ্গ : মহিলা	HGC0413971 ফটো উপলব্ধ	509 নাম : কৃষ্ণ প্ৰধান পিতাৰ নাম : নৰ বাহাদুৰ প্ৰধান ঘৰ নং : 210 বয়স : 40 লিঙ্গ : পুৰুষ	HGC8242964 ফটো উপলব্ধ	510 নাম : কমলা প্ৰধান স্বামীৰ নাম : কৃষ্ণ বাহাদুৰ প্ৰধান ঘৰ নং : 210 বয়স : 39 লিঙ্গ : মহিলা	HGC8242975 ফটো উপলব্ধ



511 নাম : প্ৰদীপ প্ৰধান পিতাৰ নাম: নৰবাহাদুৰ প্ৰধান ঘৰ নং : ২২০ বয়স : 38 লিঙ্গ : পুৰুষ	HGC8242931 ফটো উপলব্ধ	512 নাম : কমলা প্ৰধান স্বামীৰ নাম: প্ৰদীপ প্ৰধান ঘৰ নং : ২২০ বয়স : 34 লিঙ্গ : মহিলা	HGC0603118 ফটো উপলব্ধ	# 513 নাম : চৰ্মিলা প্ৰধান পিতাৰ নাম: গংগা প্ৰধান ঘৰ নং : ২২০ বয়স : 30 লিঙ্গ : মহিলা	HGC0075127 ফটো উপলব্ধ
# 514 নাম : নৰৰাজ প্ৰধান পিতাৰ নাম: গঙ্গা প্ৰধান ঘৰ নং : ২২০ বয়স : 27 লিঙ্গ : পুৰুষ	HGC2251436 ফটো উপলব্ধ	515 নাম : লোকনাথ শৰ্মা পিতাৰ নাম: নন্দলাল শৰ্মা ঘৰ নং : ২২১ বয়স : 64 লিঙ্গ : পুৰুষ	HGC8242986 ফটো উপলব্ধ	516 নাম : এবিমায়া শৰ্মা স্বামীৰ নাম: লোকনাথ শৰ্মা ঘৰ নং : ২২১ বয়স : 55 লিঙ্গ : মহিলা	HGC8242997 ফটো উপলব্ধ
517 নাম : চক্ৰপানি শৰ্মা পিতাৰ নাম: লোকনাথ শৰ্মা ঘৰ নং : ২২১ বয়স : 35 লিঙ্গ : পুৰুষ	HGC8243025 ফটো উপলব্ধ	518 নাম : বিৰাজ শৰ্মা পিতাৰ নাম: লোকনাথ শৰ্মা ঘৰ নং : ২২১ বয়স : 30 লিঙ্গ : পুৰুষ	HGC8244040 ফটো উপলব্ধ	519 নাম : ৰিতা দেবী স্বামীৰ নাম: চক্ৰপানি শৰ্মা ঘৰ নং : ২২১ বয়স : 26 লিঙ্গ : মহিলা	HGC0407981 ফটো উপলব্ধ
520 নাম : তাৰাবীৰ প্ৰধান পিতাৰ নাম: তিলকবাহাদুৰ প্ৰধান ঘৰ নং : ২২২ বয়স : 58 লিঙ্গ : পুৰুষ	HGC8243729 ফটো উপলব্ধ	521 নাম : ডম্বৰী প্ৰধান স্বামীৰ নাম: তাৰাবীৰ প্ৰধান ঘৰ নং : ২২২ বয়স : 53 লিঙ্গ : মহিলা	HGC8243047 ফটো উপলব্ধ	522 নাম : সুৰজ প্ৰধান পিতাৰ নাম: তাৰাবীৰ প্ৰধান ঘৰ নং : ২২২ বয়স : 31 লিঙ্গ : পুৰুষ	HGC8243730 ফটো উপলব্ধ
523 নাম : ৰেখা প্ৰধান স্বামীৰ নাম: সুৰজ প্ৰধান ঘৰ নং : 212 বয়স : 31 লিঙ্গ : মহিলা	HGC0180331 ফটো উপলব্ধ	524 নাম : আকাশ প্ৰধান পিতাৰ নাম: তাৰাবীৰ প্ৰধান ঘৰ নং : 212 বয়স : 29 লিঙ্গ : পুৰুষ	HGC0181990 ফটো উপলব্ধ	525 নাম : যমুনা প্ৰধান স্বামীৰ নাম: আকাশ প্ৰধান ঘৰ নং : 212 বয়স : 27 লিঙ্গ : মহিলা	HGC0180794 ফটো উপলব্ধ
526 নাম : জয়শ্ৰী ফুকন পিতাৰ নাম: বুবুল ফুকন ঘৰ নং : 212 বয়স : 22 লিঙ্গ : মহিলা	PWX0077834 ফটো উপলব্ধ	527 নাম : বীৰেনমনি ফুকন পিতাৰ নাম: বুবুল ফুকন ঘৰ নং : 212 বয়স : 20 লিঙ্গ : পুৰুষ	PWX0077909 ফটো উপলব্ধ	S 528 নাম : শিবনাৰায়ন প্ৰধান পিতাৰ নাম: তিলক প্ৰধান ঘৰ নং : ২১৩ বয়স : 74 লিঙ্গ : পুৰুষ	HGC8243058 ফটো উপলব্ধ
529 নাম : মনধৰা প্ৰধান স্বামীৰ নাম: শিব নাৰায়ন প্ৰধান ঘৰ নং : ২১৩ বয়স : 73 লিঙ্গ : মহিলা	HGC8243069 ফটো উপলব্ধ	530 নাম : তুল বিক্ৰম প্ৰধান পিতাৰ নাম: শিব নাৰায়ন প্ৰধান ঘৰ নং : ২১৩ বয়স : 40 লিঙ্গ : পুৰুষ	HGC8243070 ফটো উপলব্ধ	531 নাম : কৃষ্ণ মায়া প্ৰধান স্বামীৰ নাম: তুল বিক্ৰম প্ৰধান ঘৰ নং : ২১৩ বয়স : 38 লিঙ্গ : মহিলা	HGC8243081 ফটো উপলব্ধ
S 532 নাম : ৰিতা প্ৰধান পিতাৰ নাম: পদ্ম বাহাদুৰ প্ৰধান ঘৰ নং : 213 বয়স : 23 লিঙ্গ : মহিলা	HGC1323716 ফটো উপলব্ধ	533 নাম : পদ্ম বাহাদুৰ প্ৰধান পিতাৰ নাম: শিব নাৰায়ন প্ৰধান ঘৰ নং : ২১৩ক বয়স : 48 লিঙ্গ : পুৰুষ	HGC8243092 ফটো উপলব্ধ	534 নাম : থানেশ্বৰী প্ৰধান স্বামীৰ নাম: পদ্ম বাহাদুৰ প্ৰধান ঘৰ নং : ২১৩ক বয়স : 42 লিঙ্গ : মহিলা	HGC8243105 ফটো উপলব্ধ
535 নাম : ইন্দ্ৰ বাহাদুৰ প্ৰধান পিতাৰ নাম: শিবনাৰায়ন প্ৰধান ঘৰ নং : ২১৪ বয়স : 50 লিঙ্গ : পুৰুষ	HGC8243116 ফটো উপলব্ধ	536 নাম : চুমন প্ৰধান স্বামীৰ নাম: ইন্দ্ৰ বাহাদুৰ প্ৰধান ঘৰ নং : ২১৪ বয়স : 46 লিঙ্গ : মহিলা	HGC8243127 ফটো উপলব্ধ	537 নাম : গৌৰ প্ৰধান পিতাৰ নাম: ইন্দ্ৰবাহাদুৰ প্ৰধান ঘৰ নং : 214 বয়স : 25 লিঙ্গ : পুৰুষ	HGC0556639 ফটো উপলব্ধ
538 নাম : কৰুনা ফুকন স্বামীৰ নাম: দেবৰাম ফুকন ঘৰ নং : ২১৫ বয়স : 64 লিঙ্গ : মহিলা	HGC8243149 ফটো উপলব্ধ	539 নাম : মাইতু ফুকন স্বামীৰ নাম: বুবুল ফুকন ঘৰ নং : ২১৫ বয়স : 47 লিঙ্গ : মহিলা	HGC8243172 ফটো উপলব্ধ	540 নাম : বুবুল ফুকন পিতাৰ নাম: দেবৰাম ফুকন ঘৰ নং : ২১৫ বয়স : 46 লিঙ্গ : পুৰুষ	HGC8243161 ফটো উপলব্ধ



541 নাম : জপিতৰা ফকন স্বামীৰ নাম : তৰুণ ফকন ঘৰ নং : ২১৫ বয়স : 22 লিঙ্গ : মহিলা	PWX0083261 ফটো উপলব্ধ	542 নাম : বৰ প্ৰসাদ বৰাল পিতাৰ নাম : মতি বৰাল ঘৰ নং : ২১৭ বয়স : 82 লিঙ্গ : পুৰুষ	HGC8243207 ফটো উপলব্ধ	543 নাম : পুষ্প লাল বৰাল পিতাৰ নাম : বৰ প্ৰসাদ বৰাল ঘৰ নং : ২১৭ বয়স : 41 লিঙ্গ : পুৰুষ	HGC8243229 ফটো উপলব্ধ
544 নাম : কিৰন বৰাল স্বামীৰ নাম : ছবিলাল বৰাল ঘৰ নং : ২১৭ বয়স : 41 লিঙ্গ : মহিলা	HGC8243252 ফটো উপলব্ধ	545 নাম : লীলাধৰ বৰাল পিতাৰ নাম : বৰ প্ৰসাদ বৰাল ঘৰ নং : ২১৭ বয়স : 39 লিঙ্গ : পুৰুষ	HGC8243230 ফটো উপলব্ধ	546 নাম : কৃষ্ণ কুমাৰী ছাহানী স্বামীৰ নাম : দেবেন ছাহানী ঘৰ নং : 218 বয়স : 32 লিঙ্গ : মহিলা	HGC0355420 ফটো উপলব্ধ
547 নাম : চুৰামুনি ছাহানী মাতৃৰ নাম : ইশ্বৰী ছাহালী ঘৰ নং : ২১৮ বয়স : 27 লিঙ্গ : পুৰুষ	HGC0267088 ফটো উপলব্ধ	548 নাম : জিত কুমাৰ প্ৰধান পিতাৰ নাম : জয় বাহাদুৰ প্ৰধান ঘৰ নং : ২২০ বয়স : 56 লিঙ্গ : পুৰুষ	HGC8243285 ফটো উপলব্ধ	549 নাম : বেনকা প্ৰধান স্বামীৰ নাম : জিত কুমাৰ প্ৰধান ঘৰ নং : ২২০ বয়স : 46 লিঙ্গ : মহিলা	HGC8243296 ফটো উপলব্ধ
550 নাম : নবিন প্ৰধান পিতাৰ নাম : জয় বাহাদুৰ প্ৰধান ঘৰ নং : ২২০ বয়স : 46 লিঙ্গ : পুৰুষ	HGC8243274 ফটো উপলব্ধ	551 নাম : পিকি প্ৰধান স্বামীৰ নাম : নবিন প্ৰধান ঘৰ নং : 220 বয়স : 37 লিঙ্গ : মহিলা	HGC1370998 ফটো উপলব্ধ	552 নাম : তৰন নেৱাৰ পিতাৰ নাম : জিত কুমাৰ নেৱাৰ ঘৰ নং : 220 বয়স : 25 লিঙ্গ : পুৰুষ	HGC0355412 ফটো উপলব্ধ
553 নাম : বিষ্ণুলাল মিশ্ৰ পিতাৰ নাম : ভিমলাল মিশ্ৰ ঘৰ নং : ২২২ বয়স : 77 লিঙ্গ : পুৰুষ	HGC8243309 ফটো উপলব্ধ	554 নাম : স্কীন মায়া মিশ্ৰ স্বামীৰ নাম : বিষ্ণুলাল মিশ্ৰ ঘৰ নং : ২২২ বয়স : 72 লিঙ্গ : মহিলা	HGC8243310 ফটো উপলব্ধ	S 555 নাম : ৰাজেশ মিশ্ৰ পিতাৰ নাম : বিষ্ণুলাল মিশ্ৰ ঘৰ নং : ২২২ বয়স : 52 লিঙ্গ : পুৰুষ	HGC8243321 ফটো উপলব্ধ
556 নাম : দিলিপ মিশ্ৰ পিতাৰ নাম : বিষ্ণুলাল মিশ্ৰ ঘৰ নং : ২২২ বয়স : 50 লিঙ্গ : পুৰুষ	HGC8243332 ফটো উপলব্ধ	557 নাম : নাৰায়ন মিশ্ৰ পিতাৰ নাম : বিষ্ণুলাল মিশ্ৰ ঘৰ নং : ২২২ বয়স : 48 লিঙ্গ : পুৰুষ	HGC8243343 ফটো উপলব্ধ	S 558 নাম : মঞ্জু দেৱী মিশ্ৰ স্বামীৰ নাম : ৰাজেশ মিশ্ৰ ঘৰ নং : ২২২ বয়স : 43 লিঙ্গ : মহিলা	HGC8243365 ফটো উপলব্ধ
559 নাম : সৰস্বতী মিশ্ৰ স্বামীৰ নাম : দিলিপ মিশ্ৰ ঘৰ নং : ২২২ বয়স : 42 লিঙ্গ : মহিলা	HGC8243354 ফটো উপলব্ধ	560 নাম : বিপুল মিশ্ৰ পিতাৰ নাম : বিষ্ণুলাল মিশ্ৰ ঘৰ নং : ২২২ বয়স : 35 লিঙ্গ : পুৰুষ	HGC8243536 ফটো উপলব্ধ	561 নাম : ডম্বৰ কুমাৰী শৰ্মা মিশ্ৰ স্বামীৰ নাম : নাৰায়ন মিশ্ৰ ঘৰ নং : ২২২ বয়স : 34 লিঙ্গ : মহিলা	HGC0268219 ফটো উপলব্ধ
562 নাম : জুন ছেত্ৰী স্বামীৰ নাম : বিপুল মিশ্ৰ ঘৰ নং : 222 বয়স : 26 লিঙ্গ : মহিলা	HGC0537431 ফটো উপলব্ধ	563 নাম : প্ৰেম বাহাদুৰ প্ৰধান পিতাৰ নাম : চক্ৰ বাহাদুৰ প্ৰধান ঘৰ নং : ২২৩ বয়স : 66 লিঙ্গ : পুৰুষ	HGC8243376 ফটো উপলব্ধ	564 নাম : মেনকা প্ৰধান স্বামীৰ নাম : প্ৰেম বাহাদুৰ প্ৰধান ঘৰ নং : ২২৩ বয়স : 63 লিঙ্গ : মহিলা	HGC8243387 ফটো উপলব্ধ
565 নাম : প্ৰদীপ প্ৰধান পিতাৰ নাম : প্ৰেম বাহাদুৰ প্ৰধান ঘৰ নং : ২২৩ বয়স : 40 লিঙ্গ : পুৰুষ	HGC8243398 ফটো উপলব্ধ	566 নাম : নিৰ্মলা দেৱী প্ৰধান স্বামীৰ নাম : প্ৰদীপ প্ৰধান ঘৰ নং : 223 বয়স : 33 লিঙ্গ : মহিলা	HGC0355529 ফটো উপলব্ধ	567 নাম : হীৰালাল প্ৰধান পিতাৰ নাম : ধন বাহাদুৰ প্ৰধান ঘৰ নং : 223 ক বয়স : 25 লিঙ্গ : পুৰুষ	HGC0566042 ফটো উপলব্ধ
568 নাম : দুৰ্গা মায়া প্ৰধান স্বামীৰ নাম : বিকাশ প্ৰধান ঘৰ নং : ২২৩ক বয়স : 23 লিঙ্গ : মহিলা	PWX0077214 ফটো উপলব্ধ	569 নাম : ধন বাহাদুৰ প্ৰধান পিতাৰ নাম : জয় বাহাদুৰ প্ৰধান ঘৰ নং : ২২৩ক বয়স : 54 লিঙ্গ : পুৰুষ	HGC8243412 ফটো উপলব্ধ	570 নাম : বিকাশ প্ৰধান পিতাৰ নাম : ধন বাহাদুৰ প্ৰধান ঘৰ নং : ২২৩ক বয়স : 31 লিঙ্গ : পুৰুষ	HGC8243810 ফটো উপলব্ধ



571	HGC0079079
নাম : প্ৰেম প্ৰধান পিতাৰ নাম: ধন বাহাদুৰ প্ৰধান ঘৰ নং : ২২৩ক বয়স : 29 লিঙ্গ : পুৰুষ	ফটো উপলব্ধ

572	HGC0187575
নাম : কমলা প্ৰধান স্বামীৰ নাম: সতিশ প্ৰধান ঘৰ নং : ৭১ বয়স : 37 লিঙ্গ : মহিলা	ফটো উপলব্ধ

573	HGC2737226
নাম : বেথা দেবী স্বামীৰ নাম: বিকাশ শৰ্মা ঘৰ নং : ই-158 বয়স : 32 লিঙ্গ : মহিলা	ফটো উপলব্ধ



574	1	PWX0136176	ফটো উপলব্ধ	নাম : বিনিতা চুৰ্বা পিতাৰ নাম: কেশৱ চুৰ্বা ঘৰ নং : 186 সী বয়স : 18 লিঙ্গ : মহিলা
575	1	PWX0169334	ফটো উপলব্ধ	নাম : জ্যোতি গড় মল্লিক স্বামীৰ নাম: মাধৱ মল্লিক ঘৰ নং : 125 বয়স : 25 লিঙ্গ : মহিলা
576	1	PWX0169359	ফটো উপলব্ধ	নাম : সুষ্মা নেৱাৰ প্ৰধান পিতাৰ নাম: ৰাজেন্দ্ৰ প্ৰধান ঘৰ নং : 199 বয়স : 30 লিঙ্গ : মহিলা
577	1	PWX0169391	ফটো উপলব্ধ	নাম : এলিশা আগৰৱাল পিতাৰ নাম: মদন আগৰৱাল ঘৰ নং : 153 বয়স : 27 লিঙ্গ : মহিলা
578	1	PWX0169763	ফটো উপলব্ধ	নাম : হৰি প্ৰধান পিতাৰ নাম: বল বাহাদুৰ প্ৰধান ঘৰ নং : 183 বয়স : 18 লিঙ্গ : পুৰুষ
579	1	PWX0169789	ফটো উপলব্ধ	নাম : কুইন ছেত্ৰী স্বামীৰ নাম: জ্যোতি ছেত্ৰী ঘৰ নং : 185 বয়স : 30 লিঙ্গ : মহিলা
580	1	PWX0169839	ফটো উপলব্ধ	নাম : তপস্যা শৰ্মা পিতাৰ নাম: গোপাল শৰ্মা ঘৰ নং : 18 বয়স : 18 লিঙ্গ : মহিলা
581	1	PWX0170571	ফটো উপলব্ধ	নাম : কৰিশা নেৱাৰ পিতাৰ নাম: ৰাজেন্দ্ৰ নেৱাৰ ঘৰ নং : 199 বয়স : 25 লিঙ্গ : মহিলা
582	1	PWX0170779	ফটো উপলব্ধ	নাম : স্নিতা চুৰ্বা পিতাৰ নাম: ধন বাহাদুৰ চুৰ্বা ঘৰ নং : 18 বয়স : 18 লিঙ্গ : মহিলা
583	1	PWX0171090	ফটো উপলব্ধ	নাম : প্ৰিয়ংকা দেৱী পিতাৰ নাম: জয় বাহাদুৰ চুৰ্বা ঘৰ নং : 186 বয়স : 24 লিঙ্গ : মহিলা
584	1	PWX0171116	ফটো উপলব্ধ	নাম : অনিশা চুৰ্বা পিতাৰ নাম: জয় বাহাদুৰ চুৰ্বা ঘৰ নং : 186 বয়স : 20 লিঙ্গ : মহিলা
585	1	PWX0171231	ফটো উপলব্ধ	নাম : অনক্ষা নেৱাৰ পিতাৰ নাম: ৰাজেন্দ্ৰ নেৱাৰ ঘৰ নং : 199 বয়স : 20 লিঙ্গ : মহিলা
586	1	PWX0171512	ফটো উপলব্ধ	নাম : ডম্বৰী প্ৰধান স্বামীৰ নাম: জীবন প্ৰধান ঘৰ নং : 180 বয়স : 18 লিঙ্গ : মহিলা
587	1	PWX0171538	ফটো উপলব্ধ	নাম : ৰেখা নেৱাৰ স্বামীৰ নাম: মিলন প্ৰধান ঘৰ নং : 198 বয়স : 22 লিঙ্গ : মহিলা
588	1	PWX0171546	ফটো উপলব্ধ	নাম : দিয়া প্ৰধান পিতাৰ নাম: সত্য প্ৰধান ঘৰ নং : 188 বয়স : 18 লিঙ্গ : মহিলা
589	1	PWX0171553	ফটো উপলব্ধ	নাম : কৰিশা প্ৰধান স্বামীৰ নাম: ৰোচন নেৱাৰ ঘৰ নং : 198 বয়স : 26 লিঙ্গ : মহিলা
590	1	PWX0172726	ফটো উপলব্ধ	নাম : হীৰা প্ৰধান পিতাৰ নাম: এম বাহাদুৰ প্ৰধান ঘৰ নং : 169 বয়স : 18 লিঙ্গ : পুৰুষ
591	1	PWX0172759	ফটো উপলব্ধ	নাম : নৰ বাহাদুৰ প্ৰধান পিতাৰ নাম: এম বাহাদুৰ প্ৰধান ঘৰ নং : 169 বয়স : 19 লিঙ্গ : পুৰুষ
592	1	PWX0172783	ফটো উপলব্ধ	নাম : সংকিত প্ৰধান পিতাৰ নাম: মন বাহাদুৰ প্ৰধান ঘৰ নং : 139 বয়স : 19 লিঙ্গ : পুৰুষ
593	1	PWX0174466	ফটো উপলব্ধ	নাম : প্ৰিয়া দেৱী স্বামীৰ নাম: ৰেমন ছেত্ৰী ঘৰ নং : 193 বয়স : 20 লিঙ্গ : মহিলা
594	1	PWX0174474	ফটো উপলব্ধ	নাম : বিমল দাস পিতাৰ নাম: মানিক দাস ঘৰ নং : 113 বয়স : 21 লিঙ্গ : পুৰুষ
595	1	PWX0175448	ফটো উপলব্ধ	নাম : জনি শৰ্মা পিতাৰ নাম: দিলীপ কুমাৰ শৰ্মা ঘৰ নং : 208 বয়স : 19 লিঙ্গ : মহিলা
596	1	PWX0177956	ফটো উপলব্ধ	নাম : দিব্যা শৰ্মা স্বামীৰ নাম: দিব্যজোতি খৰেল ঘৰ নং : 156 বয়স : 29 লিঙ্গ : মহিলা
597	1	PWX0178202	ফটো উপলব্ধ	নাম : মাধৱী দেৱী স্বামীৰ নাম: মনোজ শৰ্মা ঘৰ নং : 208 বয়স : 35 লিঙ্গ : মহিলা



598	1	LDT0141499	ফটো উপলব্ধ	নাম : চিত্ৰলেখা দাস অন্যান্য: নকুল দাস ঘৰ নং : 112ক বয়স : 34 লিঙ্গ : মহিলা	599	1	GGF0618181	ফটো উপলব্ধ	নাম : রীতা দেবী পিতাৰ নাম: মদন কুমাৰ প্ৰধান প্ৰধান ঘৰ নং : 62 বয়স : 25 লিঙ্গ : মহিলা	600	1	HGC0478610	ফটো উপলব্ধ	নাম : কুশল ভট্টৰাই পিতাৰ নাম: জীৱন ভট্টৰাই ঘৰ নং : 9 বয়স : 25 লিঙ্গ : পুৰুষ
601	1	GNS1121615	ফটো উপলব্ধ	নাম : হিমা দেৱী পিতাৰ নাম: গনেশ বাহাদুৰ থাপা ঘৰ নং : 54 বয়স : 34 লিঙ্গ : মহিলা	602	1	JSP1866553	ফটো উপলব্ধ	নাম : চাপতী লিষু পিতাৰ নাম: বুদ্ধিৰাজ লিষু ঘৰ নং : 23 বয়স : 43 লিঙ্গ : মহিলা	603	1	OLP0015875	ফটো উপলব্ধ	নাম : পূজা দাস পিতাৰ নাম: সুকৰঞ্জন দাস ঘৰ নং : 103 বয়স : 22 লিঙ্গ : মহিলা
604	1	HGC8236939	ফটো উপলব্ধ	নাম : শিবলাল প্ৰধান পিতাৰ নাম: কৃষ্ণ প্ৰধান ঘৰ নং : 55 বয়স : 55 লিঙ্গ : পুৰুষ	605	1	HGC8236940	ফটো উপলব্ধ	নাম : দেবীমায়া প্ৰধান স্বামীৰ নাম: শিবলাল প্ৰধান ঘৰ নং : 45 বয়স : 45 লিঙ্গ : মহিলা	606	1	HGC0606962	ফটো উপলব্ধ	নাম : কিশোৰ প্ৰধান পিতাৰ নাম: শিৱ লাল প্ৰধান ঘৰ নং : 58ক বয়স : 24 লিঙ্গ : পুৰুষ
607	1	HGC0412155	ফটো উপলব্ধ	নাম : কৃষ্ণ প্ৰধান পিতাৰ নাম: শিৱলাল প্ৰধান ঘৰ নং : 58খ বয়স : 26 লিঙ্গ : পুৰুষ	608	1	CQG1392885	ফটো উপলব্ধ	নাম : যশোদা দেৱী পিতাৰ নাম: কৰ্ন বাহাদুৰ নেৱাৰ ঘৰ নং : 84 বয়স : 22 লিঙ্গ : মহিলা	609	1	PWX0186346	ফটো উপলব্ধ	নাম : মুক্ৰান প্ৰধান পিতাৰ নাম: প্ৰেম বাহাদুৰ প্ৰধান ঘৰ নং : 188ক বয়স : 18 লিঙ্গ : মহিলা
610	1	PWX0186940	ফটো উপলব্ধ	নাম : অনিতা প্ৰধান স্বামীৰ নাম: ৰাহুল প্ৰধান ঘৰ নং : 1৯১ বয়স : 29 লিঙ্গ : মহিলা	611	1	PWX0187914	ফটো উপলব্ধ	নাম : তুষাৰ প্ৰধান পিতাৰ নাম: ৰাজেন্দ্ৰ প্ৰধান ঘৰ নং : 1৯৭ বয়স : 18 লিঙ্গ : পুৰুষ	612	1	PWX0187997	ফটো উপলব্ধ	নাম : টিকা মায়া নেৱাৰ পিতাৰ নাম: চন্দ্ৰ বাহাদুৰ প্ৰধান ঘৰ নং : 1৭৭ বয়স : 18 লিঙ্গ : মহিলা
613	1	PWX0190330	ফটো উপলব্ধ	নাম : ৰাহুল প্ৰধান পিতাৰ নাম: কৃষ্ণ প্ৰধান ঘৰ নং : ২১০ বয়স : 19 লিঙ্গ : পুৰুষ	614	1	PWX0190389	ফটো উপলব্ধ	নাম : সুমন চুব্বা পিতাৰ নাম: জয় বাহাদুৰ চুব্বা ঘৰ নং : ১৮৬ক বয়স : 27 লিঙ্গ : পুৰুষ	615	1	PWX0190348	ফটো উপলব্ধ	নাম : টিংকু ছেত্ৰী পিতাৰ নাম: দিল বাহাদুৰ ছেত্ৰী ঘৰ নং : ১৬৯ বয়স : 19 লিঙ্গ : পুৰুষ
616	1	PWX0194555	ফটো উপলব্ধ	নাম : অনন্ত দাস পিতাৰ নাম: আবু দাস ঘৰ নং : ১২০ বয়স : 18 লিঙ্গ : পুৰুষ	617	1	PWX0195651	ফটো উপলব্ধ	নাম : মেনকা ছেত্ৰী স্বামীৰ নাম: ঘনশ্যাম শৰ্মা ঘৰ নং : ১৫৬ বয়স : 26 লিঙ্গ : মহিলা					

## ভোটাৰৰ সাৰাংশ

## A) ভোটাৰৰ সংখ্যা

	তালিকাৰ প্ৰকাৰ	তালিকাৰ চিনাক্তকৰণ	ভোটাৰৰ সংখ্যা				
			পুৰুষ	মহিলা	ওয় লিঙ্গ	মুঠ	
I	মূল তালিকা	মূল তালিকা	বিশেষ সংশোধন, 2026 চনৰ পূৰ্বৰ 2025 চনৰ মূল তালিকাৰ লগত থকা সংযোজন সমূহ একত্ৰিতকৰন কৰা তালিকা।	297	276	0	573
II	যোগ তালিকা	পৰিপূৰক 1	বিশেষ সংক্ষিপ্ত সংশোধন, 2026	5	19	0	24
		পৰিপূৰক 2	অনবিচ্ছিন্ন সংশোধন 2026	9	11	0	20
			মুঠ	14	30	0	44
III	বিয়োজন তালিকা	পৰিপূৰক 1	বিশেষ সংক্ষিপ্ত সংশোধন, 2026	3	13	0	16
		পৰিপূৰক 2	অনবিচ্ছিন্ন সংশোধন 2026	1	1	0	2
			মুঠ	4	14	0	18
IV	লিংগ ক্ষেত্ৰত পৰিবৰ্তনৰ বাবে পাৰ্থক্য			-1	1	0	0
এই সংশোধনৰ পিছত ভোটাৰ তালিকাত ভোটাৰৰ মুঠ সংখ্যা (I+II-III+IV)				306	293	0	599

## B) শুধৰনীৰ সংখ্যা

তালিকাৰ প্ৰকাৰ	তালিকাৰ চিনাক্তকৰণ	শুধৰনীৰ সংখ্যা
পৰিপূৰক 1	বিশেষ সংক্ষিপ্ত সংশোধন, 2026	22
পৰিপূৰক 2	অনবিচ্ছিন্ন সংশোধন 2026	4
	মুঠ	26

নিৰ্বাচক পঞ্জীয়ন বিষয়াৰ স্বাক্ষৰ

E-মৃত, S-স্থানান্তৰিত/ বাসস্থান পৰিবৰ্তন, R-প্ৰতিলিপি, M-নিখোজ, Q-অযোগ্য