



## ভোটাৰ তালিকা 2026 S03 অসম

বিধানসভা সমষ্টিৰ নম্বৰ, নাম আৰু সংৰক্ষণৰ স্থিতি : 72 - গহপুৰ (সাধাৰণ)		খণ্ড নং : 73			
এই বিধানসভা সমষ্টিত কোন সংসদীয় সমষ্টিৰ অন্তৰ্গত তাৰ নম্বৰ, নাম আৰু সংৰক্ষণ স্থিতি : 11 - শোণিতপুৰ (সাধাৰণ)					
1. সংশোধনৰ বিৱৰণ					
সংশোধনৰ বছৰ	2026	তালিকাৰ চিনাক্তকৰণ			
ভিত্তি তাৰিখ	01-04-2026	বিশেষ সংশোধন, 2026 চনৰ পূৰ্বৰ 2025 চনৰ মূল তালিকাৰ লগত থকা সংযোজন সমূহ একত্ৰিতকৰণ কৰা তালিকা।			
সংশোধনৰ প্ৰকাৰ	বিশেষ সংশোধন 2026				
প্ৰকাশনৰ তাৰিখ	23-03-2026				
2. খণ্ড আৰু ভোটগ্ৰহন কেন্দ্ৰৰ বিৱৰণ					
খণ্ডৰ অন্তৰ্গত এলেকা সমূহৰ নম্বৰ আৰু নাম					
1-আইফুটা	মূল চহৰ/গাওঁ : বাকৰি দলনী				
2-কাৰৈমাৰী	ৱাৰ্ড নং :				
3-ঘেহুৱা টিকা	ডাকঘৰ : বৰঙাবাৰী (উপ ডাকঘৰ)				
	পুলিচ থানা : হেলেম				
	ব্লক : ছয়দুৱাৰ				
	ৰাজহ চক্ৰ : হেলেম ৰাজহ চক্ৰ				
	জিলা : বিশ্বনাথ				
	পিনকোড : 784172				
3. ভোটগ্ৰহন কেন্দ্ৰৰ বিৱৰণ					
ভোটগ্ৰহন কেন্দ্ৰৰ নম্বৰ আৰু নাম :		ভোটগ্ৰহন কেন্দ্ৰৰ প্ৰকাৰ (পুৰুষ/মহিলা/সাধাৰণ)		সাধাৰণ	
73 - বাকৰি দলনী প্ৰাথমিক বিদ্যালয় (দক্ষিণ অংশ)		খণ্ডৰ অন্তৰ্গত সহায়ক ভোটগ্ৰহন কেন্দ্ৰৰ সংখ্যা :		0	
ভোটগ্ৰহন কেন্দ্ৰৰ ঠিকনা :					
বাকৰি দলনী প্ৰাথমিক বিদ্যালয়, কোঠা নং 2, বাকৰি দলনী					
4. ভোটাৰৰ সংখ্যা					
আৰম্ভনি ক্ৰমিক নং	শেষ ক্ৰমিক নং	মুঠ ভোটাৰ			
		পুৰুষ	মহিলা	৩য় লিঙ্গ	মুঠ
1	419	197	186	0	383

নিৰ্বাচক পঞ্জীয়ন বিষয়াৰ স্বাক্ষৰ

Nazri Naksha

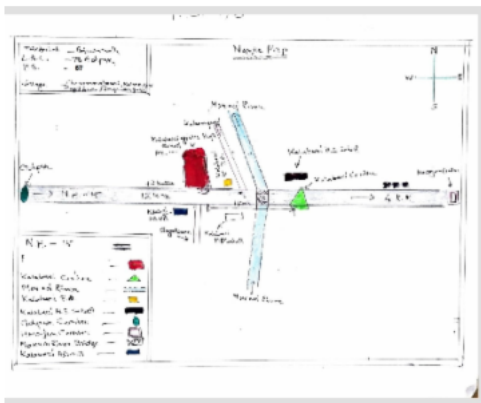

Google Map View

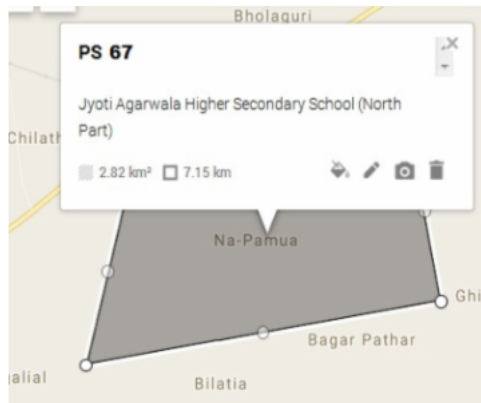

Polling Station Building Front View



ভোটগ্ৰন্থন কেন্দ্ৰৰ সন্মুখৰ দৃশ্য



Cad View

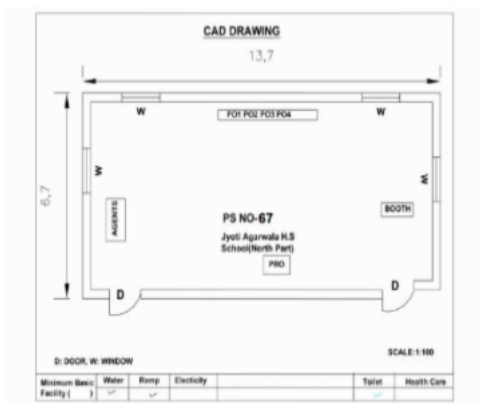

Key MAP View

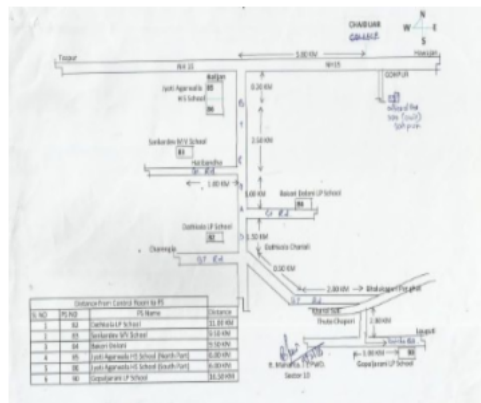



1 নাম : পিতাম্বৰ হাজৰিকা পিতাৰ নাম: থানুৰাম হাজৰিকা ঘৰ নং : 1 বয়স : 59 লিঙ্গ : পুৰুষ	HGC8441007 ফটো উপলব্ধ	2 নাম : বিজমনি হাজৰিকা স্বামীৰ নাম: পিতাম্বৰ হাজৰিকা ঘৰ নং : 1 বয়স : 46 লিঙ্গ : মহিলা	HGC8441018 ফটো উপলব্ধ	3 নাম : জীৱন জ্যোতি হাজৰিকা পিতাৰ নাম: পিতাম্বৰ হাজৰিকা ঘৰ নং : 1 বয়স : 27 লিঙ্গ : পুৰুষ	HGC0226985 ফটো উপলব্ধ
4 নাম : বিংকু মণি হাজৰিকা স্বামীৰ নাম: জীৱন জ্যোতি হাজৰিকা ঘৰ নং : 01 বয়স : 25 লিঙ্গ : মহিলা	HGC1409754 ফটো উপলব্ধ	5 নাম : পূৰ্ণালী হাজৰিকা স্বামীৰ নাম: বাবুল হাজৰিকা ঘৰ নং : 2 বয়স : 61 লিঙ্গ : মহিলা	HGC8441041 ফটো উপলব্ধ	6 নাম : পাপু হাজৰিকা পিতাৰ নাম: বাবুল হাজৰিকা ঘৰ নং : 2 বয়স : 36 লিঙ্গ : পুৰুষ	HGC8441052 ফটো উপলব্ধ
7 নাম : লাবন্য হাজৰিকা স্বামীৰ নাম: পাপু হাজৰিকা ঘৰ নং : 2 বয়স : 36 লিঙ্গ : মহিলা	PWX0057307 ফটো উপলব্ধ	8 নাম : দাদু হাজৰিকা পিতাৰ নাম: বাবুল হাজৰিকা ঘৰ নং : 2 বয়স : 33 লিঙ্গ : পুৰুষ	HGC0067017 ফটো উপলব্ধ	9 নাম : ববি নেউগ হাজৰিকা স্বামীৰ নাম: দাদু হাজৰিকা ঘৰ নং : 2 বয়স : 30 লিঙ্গ : মহিলা	HGC0067728 ফটো উপলব্ধ
10 নাম : বুলু হাজৰিকা পিতাৰ নাম: থানুৰাম হাজৰিকা ঘৰ নং : 3 বয়স : 66 লিঙ্গ : পুৰুষ	HGC8441063 ফটো উপলব্ধ	11 নাম : চিন্টু হাজৰিকা পিতাৰ নাম: বুলু হাজৰিকা ঘৰ নং : 3 বয়স : 38 লিঙ্গ : পুৰুষ	HGC8441085 ফটো উপলব্ধ	# 12 নাম : পিংকু হাজৰিকা পিতাৰ নাম: বুলু হাজৰিকা ঘৰ নং : 3 বয়স : 36 লিঙ্গ : পুৰুষ	HGC8441096 ফটো উপলব্ধ
13 নাম : কৰিষ্মা ভূঞা হাজৰিকা স্বামীৰ নাম: চিন্টু হাজৰিকা ঘৰ নং : 3 বয়স : 30 লিঙ্গ : মহিলা	HGC0102038 ফটো উপলব্ধ	14 নাম : বন হাজৰিকা পিতাৰ নাম: কমলা হাজৰিকা ঘৰ নং : 8 বয়স : 48 লিঙ্গ : পুৰুষ	HGC8441121 ফটো উপলব্ধ	15 নাম : কনক হাজৰিকা পিতাৰ নাম: কমলা হাজৰিকা ঘৰ নং : 8 বয়স : 46 লিঙ্গ : পুৰুষ	HGC8441143 ফটো উপলব্ধ
16 নাম : তনমনি বৰা হাজৰিকা স্বামীৰ নাম: বন হাজৰিকা ঘৰ নং : 8 বয়স : 43 লিঙ্গ : মহিলা	HGC8441132 ফটো উপলব্ধ	17 নাম : নয়নমনি হাজৰিকা স্বামীৰ নাম: কনক হাজৰিকা ঘৰ নং : 8 বয়স : 38 লিঙ্গ : মহিলা	HGC8441154 ফটো উপলব্ধ	18 নাম : জগত মোহন হাজৰিকা পিতাৰ নাম: বন হাজৰিকা ঘৰ নং : 4 বয়স : 23 লিঙ্গ : পুৰুষ	HGC1418599 ফটো উপলব্ধ
19 নাম : পৰিস্মিতা হাজৰিকা পিতাৰ নাম: কনক হাজৰিকা ঘৰ নং : 4 বয়স : 21 লিঙ্গ : মহিলা	PWX0007492 ফটো উপলব্ধ	20 নাম : কস্মিতা হাজৰিকা পিতাৰ নাম: বন হাজৰিকা ঘৰ নং : 4 বয়স : 21 লিঙ্গ : মহিলা	PWX0007526 ফটো উপলব্ধ	S 21 নাম : পৰিনিটা হাজৰিকা মাতৃৰ নাম: মৰমী হাজৰিকা ঘৰ নং : 8 বয়স : 25 লিঙ্গ : মহিলা	HGC0414862 ফটো উপলব্ধ
22 নাম : মৰমী হাজৰিকা স্বামীৰ নাম: চন্দন হাজৰিকা ঘৰ নং : 8 বয়স : 45 লিঙ্গ : মহিলা	HGC8441165 ফটো উপলব্ধ	D 23 নাম : বুদ্ধী মায়া প্ৰধান স্বামীৰ নাম: লাল প্ৰধান ঘৰ নং : 6 বয়স : 57 লিঙ্গ : মহিলা	HGC8441187 ফটো উপলব্ধ	D 24 নাম : লাল বাহাদুৰ প্ৰধান পিতাৰ নাম: এতৰাম প্ৰধান ঘৰ নং : 6 বয়স : 56 লিঙ্গ : পুৰুষ	HGC8441176 ফটো উপলব্ধ
25 নাম : পদ্ম প্ৰধান পিতাৰ নাম: এতৰাম প্ৰধান ঘৰ নং : 9 বয়স : 49 লিঙ্গ : পুৰুষ	HGC8441223 ফটো উপলব্ধ	26 নাম : কৰ্ণ প্ৰধান পিতাৰ নাম: এতৰাম প্ৰধান ঘৰ নং : 9 বয়স : 45 লিঙ্গ : পুৰুষ	HGC8441245 ফটো উপলব্ধ	27 নাম : তুলসী প্ৰধান স্বামীৰ নাম: পদ্ম বাহাদুৰ প্ৰধান ঘৰ নং : 9 বয়স : 44 লিঙ্গ : মহিলা	HGC8441234 ফটো উপলব্ধ
28 নাম : মঞ্জু প্ৰধান স্বামীৰ নাম: কৰ্ণ প্ৰধান ঘৰ নং : 9 বয়স : 43 লিঙ্গ : মহিলা	HGC8441256 ফটো উপলব্ধ	29 নাম : ডম্বুৰ প্ৰধান পিতাৰ নাম: নতৰাম প্ৰধান ঘৰ নং : 9 বয়স : 40 লিঙ্গ : পুৰুষ	HGC8441212 ফটো উপলব্ধ	30 নাম : মাইন তেলী প্ৰধান স্বামীৰ নাম: ডম্বুৰ প্ৰধান ঘৰ নং : 9 বয়স : 36 লিঙ্গ : মহিলা	HGC0179689 ফটো উপলব্ধ



# 31 নাম : দেৱ প্ৰধান পিতাৰ নাম: পদ্ম বাহাদুৰ প্ৰধান ঘৰ নং : ৭ বয়স : 28 লিঙ্গ : পুৰুষ	HGC0181628 ফটো উপলব্ধ	32 নাম : পিংকী প্ৰধান স্বামীৰ নাম: দেৱ প্ৰধান ঘৰ নং : 7 বয়স : 23 লিঙ্গ : মহিলা	PWX0118836 ফটো উপলব্ধ	33 নাম : ঠগ মায়া প্ৰধান পিতাৰ নাম: কৰ্ণ প্ৰধান ঘৰ নং : 7 বয়স : 22 লিঙ্গ : মহিলা	HGC1472844 ফটো উপলব্ধ
34 নাম : লিলা ধৰ প্ৰধান পিতাৰ নাম: পদ্ম প্ৰধান ঘৰ নং : 7 বয়স : 21 লিঙ্গ : পুৰুষ	HGC3470374 ফটো উপলব্ধ	35 নাম : মোহন প্ৰধান পিতাৰ নাম: ডম্বৰু প্ৰধান ঘৰ নং : 7 বয়স : 21 লিঙ্গ : পুৰুষ	PWX0118794 ফটো উপলব্ধ	36 নাম : তাৰাবীৰ প্ৰধান পিতাৰ নাম: কৰ্ণ প্ৰধান ঘৰ নং : 7 বয়স : 20 লিঙ্গ : পুৰুষ	PWX0053827 ফটো উপলব্ধ
37 নাম : চুচিলা থাপা স্বামীৰ নাম: খম্বৰ থাপা ঘৰ নং : ৮ বয়স : 63 লিঙ্গ : মহিলা	HGC8441278 ফটো উপলব্ধ	# 38 নাম : মিনা থাপা পিতাৰ নাম: খম্ব সিং থাপা ঘৰ নং : ৮ বয়স : 46 লিঙ্গ : মহিলা	HGC8441289 ফটো উপলব্ধ	39 নাম : নৰেন্দ্ৰ থাপা পিতাৰ নাম: খম্বসিং থাপা ঘৰ নং : ৮ বয়স : 43 লিঙ্গ : পুৰুষ	HGC8441290 ফটো উপলব্ধ
40 নাম : অৰুন থাপা পিতাৰ নাম: খম্ব সিং থাপা ঘৰ নং : ৮ বয়স : 40 লিঙ্গ : পুৰুষ	HGC8441314 ফটো উপলব্ধ	41 নাম : হিৰা থাপা স্বামীৰ নাম: নৰেন্দ্ৰ থাপা ঘৰ নং : ৮ বয়স : 39 লিঙ্গ : মহিলা	HGC0193318 ফটো উপলব্ধ	42 নাম : মনোজ থাপা পিতাৰ নাম: খম্ব সিং থাপা ঘৰ নং : ৮ বয়স : 36 লিঙ্গ : পুৰুষ	HGC8441325 ফটো উপলব্ধ
43 নাম : লীনা কলিতা থাপা স্বামীৰ নাম: মনোজ থাপা ঘৰ নং : ৮ বয়স : 29 লিঙ্গ : মহিলা	HGC0194498 ফটো উপলব্ধ	44 নাম : বিবেক থাপা পিতাৰ নাম: ভুবন থাপা ঘৰ নং : 08 বয়স : 28 লিঙ্গ : পুৰুষ	HQG0650069 ফটো উপলব্ধ	45 নাম : ধীৰাজ থাপা পিতাৰ নাম: ভুবন থাপা ঘৰ নং : 08 বয়স : 26 লিঙ্গ : পুৰুষ	HQG0650440 ফটো উপলব্ধ
46 নাম : জানকী থাপা স্বামীৰ নাম: অৰুন থাপা ঘৰ নং : 8 বয়স : 25 লিঙ্গ : মহিলা	PWX0053843 ফটো উপলব্ধ	47 নাম : লোচন থাপা পিতাৰ নাম: নৰেন থাপা ঘৰ নং : 8 (ক) বয়স : 19 লিঙ্গ : পুৰুষ	PWX0124792 ফটো উপলব্ধ	48 নাম : ৰাম শঙ্কৰ সিং পিতাৰ নাম: কাশীনাথ সিং ঘৰ নং : ১১ বয়স : 63 লিঙ্গ : পুৰুষ	HGC8441336 ফটো উপলব্ধ
49 নাম : ৰমা অতি সিং স্বামীৰ নাম: ৰাম শঙ্কৰ সিং ঘৰ নং : ১১ বয়স : 58 লিঙ্গ : মহিলা	HGC8441347 ফটো উপলব্ধ	50 নাম : মনোজ কুমাৰ সিং পিতাৰ নাম: ৰামশঙ্কৰ সিং ঘৰ নং : ১১ বয়স : 41 লিঙ্গ : পুৰুষ	HGC8441369 ফটো উপলব্ধ	51 নাম : জয় প্ৰকাশ সিং পিতাৰ নাম: ৰামশঙ্কৰ সিং ঘৰ নং : ১১ বয়স : 35 লিঙ্গ : পুৰুষ	HGC8441370 ফটো উপলব্ধ
52 নাম : জ্যোতি কুমাৰী স্বামীৰ নাম: মনোজ কুমাৰ ঘৰ নং : ১১ বয়স : 34 লিঙ্গ : মহিলা	HGC0011908 ফটো উপলব্ধ	53 নাম : পিংকী দেৱী পিতাৰ নাম: শিৱ প্ৰসাদ সিং ঘৰ নং : ১১ক বয়স : 30 লিঙ্গ : মহিলা	HGC0012708 ফটো উপলব্ধ	54 নাম : পূজা দেৱী পিতাৰ নাম: শিৱ প্ৰসাদ সিং ঘৰ নং : 11ক বয়স : 24 লিঙ্গ : মহিলা	PWX0042515 ফটো উপলব্ধ
E 55 নাম : শিৱ প্ৰসাদ সিং পিতাৰ নাম: কাশীনাথ সিং ঘৰ নং : ১১ক বয়স : 60 লিঙ্গ : পুৰুষ	HGC8441381 ফটো উপলব্ধ	56 নাম : পৰশুৰাম সিং পিতাৰ নাম: কাশীনাথ সিং ঘৰ নং : ১১খ বয়স : 52 লিঙ্গ : পুৰুষ	HGC8441405 ফটো উপলব্ধ	57 নাম : মঞ্জলা দেৱী স্বামীৰ নাম: শিৱপ্ৰসাদ সিং ঘৰ নং : ১১ক বয়স : 49 লিঙ্গ : মহিলা	HGC8441392 ফটো উপলব্ধ
58 নাম : তাৰা দেৱী স্বামীৰ নাম: পৰশুৰাম সিং ঘৰ নং : ১১খ বয়স : 42 লিঙ্গ : মহিলা	HGC8441416 ফটো উপলব্ধ	59 নাম : মুন তেলি স্বামীৰ নাম: ৰাজু টিলু ঘৰ নং : 13 বয়স : 39 লিঙ্গ : মহিলা	HGC3481520 ফটো উপলব্ধ	60 নাম : ৰাজু তেলী পিতাৰ নাম: দিগন্ত তেলী ঘৰ নং : ১৩ বয়স : 36 লিঙ্গ : পুৰুষ	HGC8441449 ফটো উপলব্ধ



<p>S 61 HGC8441450</p> <p>নাম : দিপালী তেলী পিতাৰ নাম: দিগং তেলী ঘৰ নং : 36 বয়স : 36 লিঙ্গ : মহিলা</p> <p>ফটো উপলব্ধ</p>	<p>62 HGC0406769</p> <p>নাম : তয়া ৰাম তেলী পিতাৰ নাম: দিগং তেলী ঘৰ নং : 19 বয়স : 31 লিঙ্গ : পুৰুষ</p> <p>ফটো উপলব্ধ</p>	<p>S 63 HGC0407569</p> <p>নাম : শিখা মনী জেলি পিতাৰ নাম: দিগং তেলী ঘৰ নং : 25 বয়স : 25 লিঙ্গ : মহিলা</p> <p>ফটো উপলব্ধ</p>
<p>64 HGC8441472</p> <p>নাম : উষা চাহ স্বামীৰ নাম: চন্দিকা চাহ ঘৰ নং : 18 বয়স : 66 লিঙ্গ : মহিলা</p> <p>ফটো উপলব্ধ</p>	<p>65 HGC8441483</p> <p>নাম : মনোজ চাহ পিতাৰ নাম: চন্দিকা চাহ ঘৰ নং : 18 বয়স : 41 লিঙ্গ : পুৰুষ</p> <p>ফটো উপলব্ধ</p>	<p>66 HGC8441507</p> <p>নাম : সুনীল চাহ পিতাৰ নাম: চন্দিকা চাহ ঘৰ নং : 18 বয়স : 37 লিঙ্গ : পুৰুষ</p> <p>ফটো উপলব্ধ</p>
<p>67 HGC2252622</p> <p>নাম : জানকী গুৱালা চাহ স্বামীৰ নাম: মনোজ চাহ ঘৰ নং : 14 বয়স : 32 লিঙ্গ : মহিলা</p> <p>ফটো উপলব্ধ</p>	<p>68 HGC3451390</p> <p>নাম : বেবি শাহু স্বামীৰ নাম: সুনীল চাহ ঘৰ নং : 14 বয়স : 30 লিঙ্গ : মহিলা</p> <p>ফটো উপলব্ধ</p>	<p>69 HGC3453743</p> <p>নাম : ৰিংকি সাহু স্বামীৰ নাম: মনু সাহু ঘৰ নং : 14 বয়স : 26 লিঙ্গ : মহিলা</p> <p>ফটো উপলব্ধ</p>
<p># 70 PWX0021584</p> <p>নাম : নাৰায়ন প্ৰধান পিতাৰ নাম: ৰাম বাহাদুৰ প্ৰধান ঘৰ নং : 18 বয়স : 21 লিঙ্গ : পুৰুষ</p> <p>ফটো উপলব্ধ</p>	<p>71 HGC8441518</p> <p>নাম : ডম্বৰু ভূঞা পিতাৰ নাম: লক্ষীধৰ ভূঞা ঘৰ নং : 16 বয়স : 58 লিঙ্গ : পুৰুষ</p> <p>ফটো উপলব্ধ</p>	<p># 72 HGC8441529</p> <p>নাম : প্ৰিয়ম্বদা ভূঞা স্বামীৰ নাম: ডম্বৰু ভূঞা ঘৰ নং : 16 বয়স : 54 লিঙ্গ : মহিলা</p> <p>ফটো উপলব্ধ</p>
<p>73 HGC8441552</p> <p>নাম : ৰুদ্ৰ ভূঞা পিতাৰ নাম: ডম্বৰু ভূঞা ঘৰ নং : 16 বয়স : 34 লিঙ্গ : পুৰুষ</p> <p>ফটো উপলব্ধ</p>	<p>74 HGC8441574</p> <p>নাম : গুন ভূঞা পিতাৰ নাম: লক্ষীধৰ ভূঞা ঘৰ নং : 19 বয়স : 53 লিঙ্গ : পুৰুষ</p> <p>ফটো উপলব্ধ</p>	<p>75 HGC8441585</p> <p>নাম : পূৰ্ণা ভূঞা স্বামীৰ নাম: গুন ভূঞা ঘৰ নং : 19 বয়স : 50 লিঙ্গ : মহিলা</p> <p>ফটো উপলব্ধ</p>
<p>76 HGC0166553</p> <p>নাম : পল্লৱী ৰাজখোৱা ভূঞা স্বামীৰ নাম: বুবু ভূঞা ঘৰ নং : 17 বয়স : 34 লিঙ্গ : মহিলা</p> <p>ফটো উপলব্ধ</p>	<p>77 HGC1295146</p> <p>নাম : বন্দনা প্ৰধান ভূঞা স্বামীৰ নাম: ৰাতুল ভূঞা ঘৰ নং : 19 বয়স : 30 লিঙ্গ : মহিলা</p> <p>ফটো উপলব্ধ</p>	<p>78 HGC0052829</p> <p>নাম : ৰাটুল ভূঞা পিতাৰ নাম: গুন ভূঞা ঘৰ নং : 19 বয়স : 29 লিঙ্গ : পুৰুষ</p> <p>ফটো উপলব্ধ</p>
<p>79 HGC0254565</p> <p>নাম : দিগন্ত ভূঞা পিতাৰ নাম: গুন ভূঞা ঘৰ নং : 17 বয়স : 27 লিঙ্গ : পুৰুষ</p> <p>ফটো উপলব্ধ</p>	<p>80 HGC0622910</p> <p>নাম : সিমন্ত ভূঞা পিতাৰ নাম: গুন ভূঞা ঘৰ নং : 17 বয়স : 25 লিঙ্গ : পুৰুষ</p> <p>ফটো উপলব্ধ</p>	<p>81 HGC1403187</p> <p>নাম : ভৰত ভূঞা পিতাৰ নাম: গুন ভূঞা ঘৰ নং : 17 বয়স : 22 লিঙ্গ : পুৰুষ</p> <p>ফটো উপলব্ধ</p>
<p>82 HGC1263755</p> <p>নাম : বুবু ভূঞা পিতাৰ নাম: গুন ভূঞা ঘৰ নং : 19 বয়স : 35 লিঙ্গ : পুৰুষ</p> <p>ফটো উপলব্ধ</p>	<p>83 HGC8441596</p> <p>নাম : খেম বাহাদুৰ চেত্ৰী পিতাৰ নাম: প্ৰতিমান চেত্ৰী ঘৰ নং : 18 বয়স : 74 লিঙ্গ : পুৰুষ</p> <p>ফটো উপলব্ধ</p>	<p>84 HGC8441609</p> <p>নাম : লোকমায়া ছেত্ৰী স্বামীৰ নাম: ক্ষেম বাহাদুৰ ছেত্ৰী ঘৰ নং : 18 বয়স : 66 লিঙ্গ : মহিলা</p> <p>ফটো উপলব্ধ</p>
<p>85 HGC8441610</p> <p>নাম : গীতা ছেত্ৰী পিতাৰ নাম: ক্ষেম বাহাদুৰ ছেত্ৰী ঘৰ নং : 18 বয়স : 45 লিঙ্গ : মহিলা</p> <p>ফটো উপলব্ধ</p>	<p>86 HGC8441621</p> <p>নাম : বিদ্যা ছেত্ৰী পিতাৰ নাম: ক্ষেম বাহাদুৰ ছেত্ৰী ঘৰ নং : 18 বয়স : 43 লিঙ্গ : মহিলা</p> <p>ফটো উপলব্ধ</p>	<p>87 HGC0164020</p> <p>নাম : গোমা ছেত্ৰী স্বামীৰ নাম: দিপক ছেত্ৰী ঘৰ নং : 18 বয়স : 38 লিঙ্গ : মহিলা</p> <p>ফটো উপলব্ধ</p>
<p>88 HGC0256818</p> <p>নাম : ৰাজেশ ছেত্ৰী পিতাৰ নাম: ক্ষেমবাহাদুৰ ছেত্ৰী ঘৰ নং : 18 বয়স : 29 লিঙ্গ : পুৰুষ</p> <p>ফটো উপলব্ধ</p>	<p>89 HGC8441665</p> <p>নাম : সন্তো কুমাৰ ছেত্ৰী পিতাৰ নাম: পদ্মকেশৰ ছেত্ৰী ঘৰ নং : 18 বয়স : 46 লিঙ্গ : পুৰুষ</p> <p>ফটো উপলব্ধ</p>	<p>90 HGC0062497</p> <p>নাম : কল্পনা ছেত্ৰী স্বামীৰ নাম: সন্তো কুমাৰ ছেত্ৰী ঘৰ নং : 18 বয়স : 36 লিঙ্গ : মহিলা</p> <p>ফটো উপলব্ধ</p>



<p>E 91 HGC8441687</p> <p>নাম : পূণ্যমায়া ছেত্ৰী স্বামীৰ নাম: দল বাহাদুৰ ছেত্ৰী ঘৰ নং : ২০ বয়স : 52 লিঙ্গ : মহিলা</p> <p>ফটো উপলব্ধ</p>	<p>92 PWX0120873</p> <p>নাম : ললিত থাপা ছেত্ৰী পিতাৰ নাম: দল বাহাদুৰ থাপা ঘৰ নং : 20 বয়স : 20 লিঙ্গ : পুৰুষ</p> <p>ফটো উপলব্ধ</p>	<p>93 HGC8441698</p> <p>নাম : ৰাম বা বৰদেবা পিতাৰ নাম: মন বা বৰদেবা ঘৰ নং : ২১ বয়স : 56 লিঙ্গ : পুৰুষ</p> <p>ফটো উপলব্ধ</p>
<p>94 HGC8441701</p> <p>নাম : কমলা বৰদেবা স্বামীৰ নাম: ৰাম বা বৰদেবা ঘৰ নং : ২১ বয়স : 50 লিঙ্গ : মহিলা</p> <p>ফটো উপলব্ধ</p>	<p>95 HGC0161455</p> <p>নাম : উদয়ৰাম বৰদেৱা পিতাৰ নাম: গনপতি বৰদেৱা ঘৰ নং : 21 ক বয়স : 30 লিঙ্গ : পুৰুষ</p> <p>ফটো উপলব্ধ</p>	<p>96 HGC0161612</p> <p>নাম : বিক্রম প্ৰধান পিতাৰ নাম: গনপতি বৰদেৱা ঘৰ নং : 21 ক বয়স : 28 লিঙ্গ : পুৰুষ</p> <p>ফটো উপলব্ধ</p>
<p>97 HGC0414920</p> <p>নাম : পিংক বৰদেৱা পিতাৰ নাম: ৰাম বাহাদুৰ বৰদেৱা ঘৰ নং : ২১ বয়স : 26 লিঙ্গ : মহিলা</p> <p>ফটো উপলব্ধ</p>	<p>98 HGC8441712</p> <p>নাম : গনপতি বৰদেবা পিতাৰ নাম: মন বা বৰদেবা ঘৰ নং : ২১ ক বয়স : 63 লিঙ্গ : পুৰুষ</p> <p>ফটো উপলব্ধ</p>	<p>99 HGC8441723</p> <p>নাম : লক্ষীমায়া বৰদেবা স্বামীৰ নাম: গনপতি বৰদেবা ঘৰ নং : ২১ ক বয়স : 53 লিঙ্গ : মহিলা</p> <p>ফটো উপলব্ধ</p>
<p>100 HGC8441745</p> <p>নাম : দিলমায়া বৰদেবা স্বামীৰ নাম: মন বাহাদুৰ বৰদেবা ঘৰ নং : ২২ বয়স : 76 লিঙ্গ : মহিলা</p> <p>ফটো উপলব্ধ</p>	<p>101 HGC8441767</p> <p>নাম : হৰ্ক বাহাদুৰ বৰদেৱা পিতাৰ নাম: মন বাহাদুৰ বৰদেবা ঘৰ নং : ২২ বয়স : 39 লিঙ্গ : পুৰুষ</p> <p>ফটো উপলব্ধ</p>	<p>102 HGC8441778</p> <p>নাম : জগত বৰদেৱা পিতাৰ নাম: মন বাহাদুৰ বৰদেবা ঘৰ নং : ২২ বয়স : 37 লিঙ্গ : পুৰুষ</p> <p>ফটো উপলব্ধ</p>
<p>103 HGC0185264</p> <p>নাম : সমিত্ৰা দৰ্জি বৰদেৱা স্বামীৰ নাম: জগত বৰদেৱা ঘৰ নং : ২২ বয়স : 32 লিঙ্গ : মহিলা</p> <p>ফটো উপলব্ধ</p>	<p>104 HGC0406793</p> <p>নাম : চম্পা দেৱী স্বামীৰ নাম: হৰ্ক বাহাদুৰ বৰদেৱা ঘৰ নং : ২২ বয়স : 31 লিঙ্গ : মহিলা</p> <p>ফটো উপলব্ধ</p>	<p>105 HGC8441789</p> <p>নাম : চেৰ বা প্ৰধান পিতাৰ নাম: পদুলাল প্ৰধান ঘৰ নং : ২৩ বয়স : 66 লিঙ্গ : পুৰুষ</p> <p>ফটো উপলব্ধ</p>
<p># 106 HGC8441790</p> <p>নাম : ৰাম প্ৰধান পিতাৰ নাম: পদুলাল প্ৰধান ঘৰ নং : ২৩ বয়স : 58 লিঙ্গ : পুৰুষ</p> <p>ফটো উপলব্ধ</p>	<p>107 HGC8441825</p> <p>নাম : লখন প্ৰধান পিতাৰ নাম: পদুলাল প্ৰধান ঘৰ নং : ২৩ বয়স : 58 লিঙ্গ : পুৰুষ</p> <p>ফটো উপলব্ধ</p>	<p>108 HGC8441803</p> <p>নাম : মনি প্ৰধান স্বামীৰ নাম: ৰাম প্ৰধান ঘৰ নং : ২৩ বয়স : 56 লিঙ্গ : মহিলা</p> <p>ফটো উপলব্ধ</p>
<p>109 HGC8441836</p> <p>নাম : গঙ্গা প্ৰধান স্বামীৰ নাম: লক্ষণ প্ৰধান ঘৰ নং : ২৩ বয়স : 52 লিঙ্গ : মহিলা</p> <p>ফটো উপলব্ধ</p>	<p>110 HGC0081208</p> <p>নাম : মনোজ প্ৰধান পিতাৰ নাম: চেৰ বাহাদুৰ প্ৰধান ঘৰ নং : ২৩ বয়স : 29 লিঙ্গ : পুৰুষ</p> <p>ফটো উপলব্ধ</p>	<p>111 HGC0081539</p> <p>নাম : গনেশ প্ৰধান পিতাৰ নাম: চেৰ বাহাদুৰ প্ৰধান ঘৰ নং : ২৩ বয়স : 28 লিঙ্গ : পুৰুষ</p> <p>ফটো উপলব্ধ</p>
<p>112 PWX0033530</p> <p>নাম : কিশোৰ প্ৰধান পিতাৰ নাম: লক্ষণ প্ৰধান ঘৰ নং : 23 বয়স : 20 লিঙ্গ : পুৰুষ</p> <p>ফটো উপলব্ধ</p>	<p>113 HGC8441847</p> <p>নাম : লেখ বা প্ৰধান পিতাৰ নাম: পদুলাল প্ৰধান ঘৰ নং : ২৪ বয়স : 61 লিঙ্গ : পুৰুষ</p> <p>ফটো উপলব্ধ</p>	<p>114 HGC8441858</p> <p>নাম : বিষ্ণুমায়া প্ৰধান স্বামীৰ নাম: লেখ বা প্ৰধান ঘৰ নং : ২৪ বয়স : 58 লিঙ্গ : মহিলা</p> <p>ফটো উপলব্ধ</p>
<p>115 HGC8441869</p> <p>নাম : জুনটি প্ৰধান পিতাৰ নাম: লেখ বাহাদুৰ প্ৰধান ঘৰ নং : ২৪ বয়স : 36 লিঙ্গ : মহিলা</p> <p>ফটো উপলব্ধ</p>	<p>116 HGC8444539</p> <p>নাম : বিকাশ প্ৰধান পিতাৰ নাম: লেখ বাহাদুৰ প্ৰধান ঘৰ নং : ২৪ বয়স : 36 লিঙ্গ : পুৰুষ</p> <p>ফটো উপলব্ধ</p>	<p>117 HGC0414854</p> <p>নাম : ৰচনা প্ৰধান পিতাৰ নাম: লেখ বাহাদুৰ প্ৰধান ঘৰ নং : ২৪ বয়স : 26 লিঙ্গ : মহিলা</p> <p>ফটো উপলব্ধ</p>
<p>118 HGC8441905</p> <p>নাম : শান্তিৰাম পোখৰেল পিতাৰ নাম: বুধিলাল পোখৰেল ঘৰ নং : ২৫ বয়স : 76 লিঙ্গ : পুৰুষ</p> <p>ফটো উপলব্ধ</p>	<p>119 HGC8441961</p> <p>নাম : ইন্দ্ৰ পোখৰেল পিতাৰ নাম: বেদানিধি পোখৰেল ঘৰ নং : ২৫ বয়স : 67 লিঙ্গ : পুৰুষ</p> <p>ফটো উপলব্ধ</p>	<p>120 HGC8441916</p> <p>নাম : সাবিত্ৰী পোখৰেল স্বামীৰ নাম: শান্তি পোখৰেল ঘৰ নং : ২৫ বয়স : 65 লিঙ্গ : মহিলা</p> <p>ফটো উপলব্ধ</p>



121 নাম : টংকমায়া পোখৰেল স্বামীৰ নাম: হিন্দ্র পোখৰেল ঘৰ নং : ২৫ বয়স : 56 লিঙ্গ : মহিলা	HGC8441972 ফটো উপলব্ধ	122 নাম : দত্তৰাম উপাধ্যায় পিতাৰ নাম: হৰি উপাধ্যায় ঘৰ নং : ২৫ বয়স : 49 লিঙ্গ : পুৰুষ	HGC8441983 ফটো উপলব্ধ	123 নাম : ঘনকান্ত পোখৰেল পিতাৰ নাম: শান্তিৰাম পোখৰেল ঘৰ নং : ২৫ বয়স : 46 লিঙ্গ : পুৰুষ	HGC8441938 ফটো উপলব্ধ
124 নাম : দয়াৰাম পোখ্ৰেল পিতাৰ নাম: শান্তিৰাম পোখৰেল ঘৰ নং : ২৫ বয়স : 45 লিঙ্গ : পুৰুষ	HGC8441950 ফটো উপলব্ধ	125 নাম : চন্দ্রলাল পোখৰেল পিতাৰ নাম: শান্তিৰাম পোখ্ৰেল ঘৰ নং : ২৫ বয়স : 44 লিঙ্গ : পুৰুষ	HGC8441949 ফটো উপলব্ধ	126 নাম : দীপক পোখৰেল পিতাৰ নাম: শান্তিৰাম পোখৰেল ঘৰ নং : ২৫ বয়স : 37 লিঙ্গ : পুৰুষ	HGC8441881 ফটো উপলব্ধ
127 নাম : হীৰা দেবী স্বামীৰ নাম: ঘনকান্ত পোখৰেল ঘৰ নং : ২৫ বয়স : 35 লিঙ্গ : মহিলা	HGC8441892 ফটো উপলব্ধ	128 নাম : এগমায়া দেৱী স্বামীৰ নাম: চন্দ্রলাল পোখৰেল ঘৰ নং : ২৫ বয়স : 34 লিঙ্গ : মহিলা	HGC8442000 ফটো উপলব্ধ	129 নাম : টংক মায়া দেবী স্বামীৰ নাম: দয়াৰাম পোখৰেল ঘৰ নং : ২৫ বয়স : 32 লিঙ্গ : মহিলা	HGC0087619 ফটো উপলব্ধ
130 নাম : চুলপানি পোখৰেল পিতাৰ নাম: বৃদ্ধিলাল পোখৰেল ঘৰ নং : ২৬ বয়স : 74 লিঙ্গ : পুৰুষ	HGC8442011 ফটো উপলব্ধ	131 নাম : ভীমা পোখৰেল স্বামীৰ নাম: নাৰদ পোখৰেল ঘৰ নং : ২৭ বয়স : 62 লিঙ্গ : মহিলা	HGC8442055 ফটো উপলব্ধ	132 নাম : নবিন পোখৰেল মাতৃৰ নাম: ভীমা পোখৰেল ঘৰ নং : ২৭ বয়স : 36 লিঙ্গ : পুৰুষ	HGC8442066 ফটো উপলব্ধ
133 নাম : কবিতা পোখ্ৰেল স্বামীৰ নাম: নবীন পোখ্ৰেল ঘৰ নং : 27 বয়স : 32 লিঙ্গ : মহিলা	PWX0119701 ফটো উপলব্ধ	134 নাম : প্ৰেম ভৰালী পিতাৰ নাম: পিংগল ভৰালী ঘৰ নং : ২৮ বয়স : 37 লিঙ্গ : পুৰুষ	HGC8442099 ফটো উপলব্ধ	135 নাম : চবিতা দেবী স্বামীৰ নাম: প্ৰেম ভৰালী ঘৰ নং : ২৮ বয়স : 37 লিঙ্গ : মহিলা	HGC8442077 ফটো উপলব্ধ
136 নাম : আকাশ ভৰালী পিতাৰ নাম: প্ৰেম ভৰালী ঘৰ নং : 29 বয়স : 20 লিঙ্গ : পুৰুষ	PWX0072652 ফটো উপলব্ধ	137 নাম : সৰমাই তেলী স্বামীৰ নাম: গনেশ তেলী ঘৰ নং : ৩১ বয়স : 46 লিঙ্গ : মহিলা	HGC8442113 ফটো উপলব্ধ	138 নাম : ৰূপালী দাস পিতাৰ নাম: বাৱান্দ্ৰ দাস ঘৰ নং : 31 বয়স : 42 লিঙ্গ : মহিলা	HQV1941577 ফটো উপলব্ধ
139 নাম : পুলক দাস পিতাৰ নাম: উমেশ দাস ঘৰ নং : 31 বয়স : 36 লিঙ্গ : পুৰুষ	FFW0009959 ফটো উপলব্ধ	140 নাম : দিপালি তেলী পিতাৰ নাম: গনেশ তেলী ঘৰ নং : ৩২ বয়স : 26 লিঙ্গ : মহিলা	HGC0414870 ফটো উপলব্ধ	141 নাম : জগত গুৱালা পিতাৰ নাম: চেনীৰাম গুৱালা ঘৰ নং : ৩২ বয়স : 56 লিঙ্গ : পুৰুষ	HGC8442146 ফটো উপলব্ধ
142 নাম : মনিৰাম তেলী পিতাৰ নাম: বংতো তেলী ঘৰ নং : ৩৩ বয়স : 71 লিঙ্গ : পুৰুষ	HGC8442179 ফটো উপলব্ধ	143 নাম : ৰাজীৱ তেলী পিতাৰ নাম: মনিৰাম তেলী ঘৰ নং : ৩৩ বয়স : 39 লিঙ্গ : পুৰুষ	HGC8442180 ফটো উপলব্ধ	144 নাম : ছঞ্জয় তেলী পিতাৰ নাম: মনিৰাম তেলী ঘৰ নং : ৩৩ বয়স : 39 লিঙ্গ : পুৰুষ	HGC8445054 ফটো উপলব্ধ
145 নাম : মনি চুপ্তী তেলী স্বামীৰ নাম: ৰাজীৱ তেলী ঘৰ নং : ৩৩ বয়স : 37 লিঙ্গ : মহিলা	HGC8442191 ফটো উপলব্ধ	146 নাম : পূৰ্ণিমা তেলী স্বামীৰ নাম: সঞ্জয় তেলী ঘৰ নং : 33 বয়স : 29 লিঙ্গ : মহিলা	HGC1444595 ফটো উপলব্ধ	147 নাম : মদন তেলী পিতাৰ নাম: বংতো তেলী ঘৰ নং : ৩৪ বয়স : 63 লিঙ্গ : পুৰুষ	HGC8442204 ফটো উপলব্ধ
148 নাম : বেন তেলী স্বামীৰ নাম: মদন তেলী ঘৰ নং : ৩৪ বয়স : 54 লিঙ্গ : মহিলা	HGC8442215 ফটো উপলব্ধ	149 নাম : সুমিত্ৰা তেলী পিতাৰ নাম: মদন তেলী ঘৰ নং : 34 বয়স : 32 লিঙ্গ : মহিলা	PWX0070243 ফটো উপলব্ধ	150 নাম : পূৰ্ণিমা তেলী পিতাৰ নাম: মদন তেলী ঘৰ নং : ৩৪ বয়স : 28 লিঙ্গ : মহিলা	HGC0115097 ফটো উপলব্ধ



151 নাম : গজেন তেলী পিতাৰ নাম: মদন তেলী ঘৰ নং : ৩৪ বয়স : 26 লিঙ্গ : পুৰুষ	HGC0414896 ফটো উপলব্ধ	152 নাম : মিনাৰাম তেলী পিতাৰ নাম: বংতো তেলী ঘৰ নং : ৩৫ বয়স : 59 লিঙ্গ : পুৰুষ	HGC8442237 ফটো উপলব্ধ	153 নাম : সাধনা তেলি স্বামীৰ নাম: মিনাৰাম তেলি ঘৰ নং : 35 বয়স : 51 লিঙ্গ : মহিলা	HGC1466515 ফটো উপলব্ধ
154 নাম : শঙ্কৰ তেলী পিতাৰ নাম: ধনীৰাম তেলি ঘৰ নং : ৩৫ বয়স : 45 লিঙ্গ : পুৰুষ	HGC8442259 ফটো উপলব্ধ	155 নাম : জোনকী তেলী স্বামীৰ নাম: শংকৰ তেলী ঘৰ নং : 35 বয়স : 34 লিঙ্গ : মহিলা	HGC1444124 ফটো উপলব্ধ	156 নাম : হিৰণ্য তেলি পিতাৰ নাম: মিনাৰাম তেলি ঘৰ নং : 35 বয়স : 26 লিঙ্গ : পুৰুষ	PWX0022392 ফটো উপলব্ধ
157 নাম : মামনী তেলী স্বামীৰ নাম: উপেন তেলী ঘৰ নং : ৩৬ বয়স : 51 লিঙ্গ : মহিলা	HGC8442271 ফটো উপলব্ধ	158 নাম : চন্দ্ৰ তেলি মাতৃৰ নাম: মামনী তেলি ঘৰ নং : 36 বয়স : 36 লিঙ্গ : পুৰুষ	HGC3451366 ফটো উপলব্ধ	159 নাম : গোপাল তেলি মাতৃৰ নাম: মামনী তেলি ঘৰ নং : 36 বয়স : 25 লিঙ্গ : পুৰুষ	HGC3451374 ফটো উপলব্ধ
160 নাম : পবিতা থাপা স্বামীৰ নাম: ধনবাহাদুৰ থাপা ঘৰ নং : ৩৭ বয়স : 66 লিঙ্গ : মহিলা	HGC8442293 ফটো উপলব্ধ	161 নাম : তেজবাহাদুৰ থাপা পিতাৰ নাম: ধনবাহাদুৰ থাপা ঘৰ নং : ৩৭ বয়স : 39 লিঙ্গ : পুৰুষ	HGC8442317 ফটো উপলব্ধ	162 নাম : পিংকী দেবী ছেত্ৰী থাপা স্বামীৰ নাম: তেজ বাহাদুৰ থাপা ঘৰ নং : ৩৭ বয়স : 37 লিঙ্গ : মহিলা	HGC0120857 ফটো উপলব্ধ
E 163 নাম : কৰ্নবাহাদুৰ প্ৰধান পিতাৰ নাম: পদ্মালি প্ৰধান ঘৰ নং : ৩৯ বয়স : 70 লিঙ্গ : পুৰুষ	HGC8442328 ফটো উপলব্ধ	164 নাম : সবিতা প্ৰধান স্বামীৰ নাম: কৰ্নবাহাদুৰ প্ৰধান ঘৰ নং : ৩৯ বয়স : 64 লিঙ্গ : মহিলা	HGC8442339 ফটো উপলব্ধ	165 নাম : সিতামায়া নেৱাৰ স্বামীৰ নাম: ৰাজু প্ৰধান ঘৰ নং : 39 বয়স : 49 লিঙ্গ : মহিলা	HGC0164152 ফটো উপলব্ধ
166 নাম : কৃষ্ণ প্ৰধান পিতাৰ নাম: কৰ্ন প্ৰধান ঘৰ নং : ৩৯ বয়স : 45 লিঙ্গ : পুৰুষ	HGC8442373 ফটো উপলব্ধ	167 নাম : সীতা প্ৰধান স্বামীৰ নাম: কৃষ্ণ প্ৰধান ঘৰ নং : ৩৯ বয়স : 40 লিঙ্গ : মহিলা	HGC8442384 ফটো উপলব্ধ	168 নাম : ৰাজু প্ৰধান পিতাৰ নাম: কৰ্নবাহাদুৰ প্ৰধান ঘৰ নং : ৩৯ বয়স : 40 লিঙ্গ : পুৰুষ	HGC8442340 ফটো উপলব্ধ
169 নাম : পুষ্প প্ৰধান পিতাৰ নাম: কৰ্ণ বাহাদুৰ প্ৰধান ঘৰ নং : ৩৯ বয়স : 39 লিঙ্গ : পুৰুষ	HGC8442351 ফটো উপলব্ধ	170 নাম : মোহন প্ৰধান পিতাৰ নাম: কৰ্নবাহাদুৰ প্ৰধান ঘৰ নং : ৩৯ বয়স : 36 লিঙ্গ : পুৰুষ	HGC8442362 ফটো উপলব্ধ	171 নাম : দিপক প্ৰধান পিতাৰ নাম: কৰ্ণ বাহাদুৰ প্ৰধান ঘৰ নং : ৩৯ বয়স : 35 লিঙ্গ : পুৰুষ	HGC8442395 ফটো উপলব্ধ
172 নাম : ৰোমা নেৱাৰ প্ৰধান স্বামীৰ নাম: দিপক প্ৰধান ঘৰ নং : 39 বয়স : 34 লিঙ্গ : মহিলা	GLK1599435 ফটো উপলব্ধ	173 নাম : আশা নেৱাৰ স্বামীৰ নাম: ৰাজা প্ৰধান ঘৰ নং : 39 বয়স : 31 লিঙ্গ : মহিলা	PWX0084541 ফটো উপলব্ধ	174 নাম : ৰাজা প্ৰধান পিতাৰ নাম: কৰ্ণবাহাদুৰ প্ৰধান ঘৰ নং : ৩৯ বয়স : 30 লিঙ্গ : পুৰুষ	HGC8445076 ফটো উপলব্ধ
175 নাম : হেমন্ত প্ৰধান পিতাৰ নাম: কৃষ্ণ প্ৰধান ঘৰ নং : 39 বয়স : 19 লিঙ্গ : পুৰুষ	PWX0121541 ফটো উপলব্ধ	176 নাম : কম্পনা নেৱাৰ স্বামীৰ নাম: মোহন প্ৰধান ঘৰ নং : 39-সী বয়স : 36 লিঙ্গ : মহিলা	JSP9840840 ফটো উপলব্ধ	177 নাম : এদনাথ গৌতম পিতাৰ নাম: ভানু প্ৰসাদ গৌতম ঘৰ নং : ১১৬ বয়স : 37 লিঙ্গ : পুৰুষ	HGC0185033 ফটো উপলব্ধ



<p>E 178 HGC8442419</p> <p>নাম : বতু বাহাদুৰ প্রধান পিতাৰ নাম: সিদ্ধিমানি প্রধান ঘৰ নং : 7 বয়স : 71 লিঙ্গ : পুৰুষ</p> <p>ফটো উপলব্ধ</p>	<p>179 HGC0000877</p> <p>নাম : ফনিধৰ প্রধান পিতাৰ নাম: বতু বাহাদুৰ প্রধান ঘৰ নং : 1 বয়স : 33 লিঙ্গ : পুৰুষ</p> <p>ফটো উপলব্ধ</p>	<p>S 180 HGC0001438</p> <p>নাম : শোভা প্রধান পিতাৰ নাম: বতু বাহাদুৰ প্রধান ঘৰ নং : 1 বয়স : 30 লিঙ্গ : মহিলা</p> <p>ফটো উপলব্ধ</p>
<p>181 HGC8442431</p> <p>নাম : ডম্বৰী প্রধান স্বামীৰ নাম: ধনবাহাদুৰ প্রধান ঘৰ নং : 2 বয়স : 64 লিঙ্গ : মহিলা</p> <p>ফটো উপলব্ধ</p>	<p>182 HGC8442442</p> <p>নাম : জিতেন্দ্ৰ প্রধান পিতাৰ নাম: ধনবাহাদুৰ প্রধান ঘৰ নং : 2 বয়স : 39 লিঙ্গ : পুৰুষ</p> <p>ফটো উপলব্ধ</p>	<p>183 HGC8442453</p> <p>নাম : জীবন প্রধান পিতাৰ নাম: ধনবাহাদুৰ প্রধান ঘৰ নং : 2 বয়স : 37 লিঙ্গ : পুৰুষ</p> <p>ফটো উপলব্ধ</p>
<p>184 HGC8442464</p> <p>নাম : টেক বাহাদুৰ প্রধান পিতাৰ নাম: পদ্ম বাহাদুৰ প্রধান ঘৰ নং : 9 বয়স : 61 লিঙ্গ : পুৰুষ</p> <p>ফটো উপলব্ধ</p>	<p>185 HGC8442475</p> <p>নাম : মিনা প্রধান স্বামীৰ নাম: টেক বাহাদুৰ প্রধান ঘৰ নং : 9 বয়স : 56 লিঙ্গ : মহিলা</p> <p>ফটো উপলব্ধ</p>	<p>186 PWX0045229</p> <p>নাম : বুমা নেৱাৰ স্বামীৰ নাম: চন্দ্ৰ প্রধান ঘৰ নং : 3 বয়স : 33 লিঙ্গ : মহিলা</p> <p>ফটো উপলব্ধ</p>
<p>187 HGC0101998</p> <p>নাম : চন্দ্ৰ প্রধান পিতাৰ নাম: টেক বাহাদুৰ প্রধান ঘৰ নং : 9 বয়স : 30 লিঙ্গ : পুৰুষ</p> <p>ফটো উপলব্ধ</p>	<p>E 188 HGC8442497</p> <p>নাম : পবিত্ৰা প্রধান স্বামীৰ নাম: হৰু বাহাদুৰ প্রধান ঘৰ নং : 8 বয়স : 86 লিঙ্গ : মহিলা</p> <p>ফটো উপলব্ধ</p>	<p>189 HGC8442500</p> <p>নাম : চন্দ্ৰমায়া প্রধান স্বামীৰ নাম: নাৰায়ন প্রধান ঘৰ নং : 8 বয়স : 63 লিঙ্গ : মহিলা</p> <p>ফটো উপলব্ধ</p>
<p>190 HGC8442511</p> <p>নাম : তুলাৰাম প্রধান পিতাৰ নাম: হৰু বা প্রধান ঘৰ নং : 8 বয়স : 51 লিঙ্গ : পুৰুষ</p> <p>ফটো উপলব্ধ</p>	<p>191 HGC8442522</p> <p>নাম : কাঞ্চি প্রধান স্বামীৰ নাম: তুলাৰাম প্রধান ঘৰ নং : 8 বয়স : 48 লিঙ্গ : মহিলা</p> <p>ফটো উপলব্ধ</p>	<p>192 HGC8442533</p> <p>নাম : গনেশ প্রধান পিতাৰ নাম: নাৰায়ন প্রধান ঘৰ নং : 8 বয়স : 36 লিঙ্গ : পুৰুষ</p> <p>ফটো উপলব্ধ</p>
<p>193 PWX0029611</p> <p>নাম : গোমা মায়া নেৱাৰ স্বামীৰ নাম: গনেশ প্রধান ঘৰ নং : 4 বয়স : 32 লিঙ্গ : মহিলা</p> <p>ফটো উপলব্ধ</p>	<p>194 HGC0127969</p> <p>নাম : দুৰ্গা প্রধান পিতাৰ নাম: তুলাৰাম প্রধান ঘৰ নং : 8 বয়স : 29 লিঙ্গ : পুৰুষ</p> <p>ফটো উপলব্ধ</p>	<p>195 HGC0530212</p> <p>নাম : দেবি লাল প্রধান পিতাৰ নাম: তুলাৰাম প্রধান ঘৰ নং : 4 বয়স : 25 লিঙ্গ : পুৰুষ</p> <p>ফটো উপলব্ধ</p>
<p>S 196 HGC8442544</p> <p>নাম : দিল্লী বাম ছেত্ৰী পিতাৰ নাম: দীঘামিং ছেত্ৰী ঘৰ নং : 6 বয়স : 77 লিঙ্গ : পুৰুষ</p> <p>ফটো উপলব্ধ</p>	<p>S 197 HGC0186312</p> <p>নাম : যশোদা দেৱী স্বামীৰ নাম: তপন ছেত্ৰী ঘৰ নং : 6 বয়স : 29 লিঙ্গ : মহিলা</p> <p>ফটো উপলব্ধ</p>	<p>198 HGC8442602</p> <p>নাম : শোভা মায়া প্রধান স্বামীৰ নাম: পদ্ম বা প্রধান ঘৰ নং : 8 বয়স : 81 লিঙ্গ : মহিলা</p> <p>ফটো উপলব্ধ</p>
<p>199 HGC8442613</p> <p>নাম : মেঘনাথ প্রধান পিতাৰ নাম: পদ্ম বা প্রধান ঘৰ নং : 8 বয়স : 45 লিঙ্গ : পুৰুষ</p> <p>ফটো উপলব্ধ</p>	<p>200 HGC8442624</p> <p>নাম : মনু প্রধান স্বামীৰ নাম: মেঘনাথ প্রধান ঘৰ নং : 8 বয়স : 42 লিঙ্গ : মহিলা</p> <p>ফটো উপলব্ধ</p>	<p>R 201 PWX0117887</p> <p>নাম : লক্ষন প্রধান পিতাৰ নাম: মেঘ নাথ প্রধান ঘৰ নং : 08 বয়স : 23 লিঙ্গ : পুৰুষ</p> <p>ফটো উপলব্ধ</p>
<p>202 PWX0076968</p> <p>নাম : লক্ষন প্রধান পিতাৰ নাম: মেঘনাথ প্রধান ঘৰ নং : 8 বয়স : 22 লিঙ্গ : পুৰুষ</p> <p>ফটো উপলব্ধ</p>	<p>203 PWX0069328</p> <p>নাম : খেমেশ্বৰী নেৱাৰ স্বামীৰ নাম: ভানু প্রধান ঘৰ নং : 8ক বয়স : 36 লিঙ্গ : মহিলা</p> <p>ফটো উপলব্ধ</p>	<p>204 HGC8442635</p> <p>নাম : ধন বা প্রধান পিতাৰ নাম: পদ্ম বা প্রধান ঘৰ নং : 8ক বয়স : 51 লিঙ্গ : পুৰুষ</p> <p>ফটো উপলব্ধ</p>
<p>205 HGC8442646</p> <p>নাম : সুমিত্ৰা প্রধান স্বামীৰ নাম: ধন বা প্রধান ঘৰ নং : 8ক বয়স : 47 লিঙ্গ : মহিলা</p> <p>ফটো উপলব্ধ</p>	<p>206 HGC8442657</p> <p>নাম : ভীম বাহাদুৰ প্রধান পিতাৰ নাম: ধন বাহাদুৰ প্রধান ঘৰ নং : 8ক বয়স : 33 লিঙ্গ : পুৰুষ</p> <p>ফটো উপলব্ধ</p>	<p>207 HGC8442668</p> <p>নাম : ভানু প্রধান পিতাৰ নাম: ধন বাহাদুৰ প্রধান ঘৰ নং : 8ক বয়স : 32 লিঙ্গ : পুৰুষ</p> <p>ফটো উপলব্ধ</p>



D 208 নাম : খুন্দৰি ছেত্ৰী স্বামীৰ নাম: নয়নাসিং ছেত্ৰী ঘৰ নং : ৯ বয়স : 81 লিঙ্গ : মহিলা	HGC8442679 ফটো উপলব্ধ	D 209 নাম : পুতুকি ছেত্ৰী পিতাৰ নাম: নয়নাসিং ছেত্ৰী ঘৰ নং : ৯ বয়স : 51 লিঙ্গ : মহিলা	HGC8442680 ফটো উপলব্ধ	D 210 নাম : পুষ্পা ছেত্ৰী পিতাৰ নাম: নয়নাসিং ছেত্ৰী ঘৰ নং : ৯ বয়স : 40 লিঙ্গ : পুৰুষ	HGC8442691 ফটো উপলব্ধ
211 নাম : ডম্বৰু থাপা পিতাৰ নাম: বৰ বাহাদুৰ থাপা ঘৰ নং : ১০ বয়স : 67 লিঙ্গ : পুৰুষ	HGC8442704 ফটো উপলব্ধ	212 নাম : নোমল থাপা পিতাৰ নাম: ডম্বৰু থাপা ঘৰ নং : ১০ বয়স : 32 লিঙ্গ : পুৰুষ	HGC2252655 ফটো উপলব্ধ	213 নাম : কবিতা দেবী স্বামীৰ নাম: নোমল থাপা ঘৰ নং : 10 বয়স : 27 লিঙ্গ : মহিলা	HGC0186015 ফটো উপলব্ধ
214 নাম : জয়নাৰায়ন প্ৰধান পিতাৰ নাম: টিকাবাম প্ৰধান ঘৰ নং : ১১ বয়স : 53 লিঙ্গ : পুৰুষ	HGC8442748 ফটো উপলব্ধ	# 215 নাম : কমলা প্ৰধান স্বামীৰ নাম: জয় প্ৰধান ঘৰ নং : ১১ বয়স : 48 লিঙ্গ : মহিলা	HGC8442759 ফটো উপলব্ধ	216 নাম : সিদ্ধিমান প্ৰধান পিতাৰ নাম: জয়নাৰায়ন প্ৰধান ঘৰ নং : ১১ বয়স : 33 লিঙ্গ : পুৰুষ	HGC2252688 ফটো উপলব্ধ
217 নাম : কৰ্ন বাহাদুৰ প্ৰধান পিতাৰ নাম: জয়নাৰায়ন প্ৰধান ঘৰ নং : ১১ বয়স : 32 লিঙ্গ : পুৰুষ	HGC2252699 ফটো উপলব্ধ	218 নাম : গঙ্গা প্ৰধান পিতাৰ নাম: জয়নাৰায়ন প্ৰধান ঘৰ নং : ১১ বয়স : 30 লিঙ্গ : মহিলা	HGC2252702 ফটো উপলব্ধ	219 নাম : মিৰা নেৱাৰ প্ৰধান স্বামীৰ নাম: কৰ্ন বাহাদুৰ প্ৰধান ঘৰ নং : 11 বয়স : 29 লিঙ্গ : মহিলা	HGC0231969 ফটো উপলব্ধ
220 নাম : গনেশ প্ৰধান পিতাৰ নাম: জয় নাৰায়ণ প্ৰধান ঘৰ নং : ১১ বয়স : 25 লিঙ্গ : পুৰুষ	HGC0407288 ফটো উপলব্ধ	221 নাম : লক্ষ্মীমা প্ৰধান স্বামীৰ নাম: সিদ্ধিমান প্ৰধান ঘৰ নং : 11 বয়স : 25 লিঙ্গ : মহিলা	HGC1474204 ফটো উপলব্ধ	E 222 নাম : বগীৰাম প্ৰধান পিতাৰ নাম: চক্ৰমান প্ৰধান ঘৰ নং : ১২ বয়স : 66 লিঙ্গ : পুৰুষ	HGC8442771 ফটো উপলব্ধ
223 নাম : কৃষ্ণময়ৌ প্ৰধান স্বামীৰ নাম: বগীৰাম প্ৰধান ঘৰ নং : ১২ বয়স : 52 লিঙ্গ : মহিলা	HGC8442782 ফটো উপলব্ধ	224 নাম : বল প্ৰধান পিতাৰ নাম: চক্ৰমান প্ৰধান ঘৰ নং : ১২ বয়স : 50 লিঙ্গ : পুৰুষ	HGC8442793 ফটো উপলব্ধ	225 নাম : জীবন প্ৰধান পিতাৰ নাম: টিকাবাম প্ৰধান ঘৰ নং : ১২ বয়স : 36 লিঙ্গ : পুৰুষ	HGC8442760 ফটো উপলব্ধ
S 226 নাম : টলকু তামাং প্ৰধান স্বামীৰ নাম: মদন প্ৰধান ঘৰ নং : 12 বয়স : 81 লিঙ্গ : মহিলা	HGC0236166 ফটো উপলব্ধ	227 নাম : মায়া প্ৰধান স্বামীৰ নাম: জিৱন প্ৰধান ঘৰ নং : 12 বয়স : 30 লিঙ্গ : মহিলা	HGC0186502 ফটো উপলব্ধ	S 228 নাম : ৰাজ প্ৰধান পিতাৰ নাম: বগীৰাম প্ৰধান ঘৰ নং : 12 বয়স : 30 লিঙ্গ : পুৰুষ	HGC0163444 ফটো উপলব্ধ
S 229 নাম : পিংকু প্ৰধান পিতাৰ নাম: বগীৰাম প্ৰধান ঘৰ নং : 12 বয়স : 25 লিঙ্গ : পুৰুষ	HGC0560201 ফটো উপলব্ধ	230 নাম : চানমান প্ৰধান পিতাৰ নাম: মান বা প্ৰধান ঘৰ নং : ১৪ বয়স : 71 লিঙ্গ : পুৰুষ	HGC8442806 ফটো উপলব্ধ	231 নাম : ঠগিমায়া প্ৰধান স্বামীৰ নাম: চানমান প্ৰধান ঘৰ নং : ১৪ বয়স : 66 লিঙ্গ : মহিলা	HGC8442817 ফটো উপলব্ধ
232 নাম : লিলামায়া প্ৰধান স্বামীৰ নাম: মনোজ প্ৰধান ঘৰ নং : ১৪ বয়স : 48 লিঙ্গ : মহিলা	HGC8442828 ফটো উপলব্ধ	233 নাম : মনোজ কুমাৰ প্ৰধান পিতাৰ নাম: বেদ প্ৰধান ঘৰ নং : ১৪ বয়স : 45 লিঙ্গ : পুৰুষ	HGC8442839 ফটো উপলব্ধ	234 নাম : দিপা প্ৰধান স্বামীৰ নাম: ৰোহিত প্ৰধান ঘৰ নং : ১৪ বয়স : 39 লিঙ্গ : মহিলা	HGC2252666 ফটো উপলব্ধ
235 নাম : ৰোহিত প্ৰধান পিতাৰ নাম: চানমান প্ৰধান ঘৰ নং : ১৪ বয়স : 38 লিঙ্গ : পুৰুষ	HGC8442840 ফটো উপলব্ধ	236 নাম : হীৰা প্ৰধান পিতাৰ নাম: মনোজ প্ৰধান ঘৰ নং : 14 বয়স : 27 লিঙ্গ : পুৰুষ	HGC0245027 ফটো উপলব্ধ	237 নাম : চুৰামনি প্ৰধান পিতাৰ নাম: বনবীৰ প্ৰধান ঘৰ নং : ১৬ বয়স : 86 লিঙ্গ : পুৰুষ	HGC8442873 ফটো উপলব্ধ



238 নাম : লোক বা প্রধান পিতাৰ নাম: চুৰামনি প্রধান ঘৰ নং : ১৬ বয়স : 53 লিঙ্গ : পুৰুষ	HGC8442908 ফটো উপলব্ধ	239 নাম : কমলা প্রধান স্বামীৰ নাম: লোকবাহাদুৰ প্রধান ঘৰ নং : ১৬ বয়স : 47 লিঙ্গ : মহিলা	HGC8442919 ফটো উপলব্ধ	240 নাম : সংগীতা প্রধান স্বামীৰ নাম: বামবাহাদুৰ প্রধান ঘৰ নং : ১৬ বয়স : 43 লিঙ্গ : মহিলা	HGC8442931 ফটো উপলব্ধ
241 নাম : বিনোদ প্রধান পিতাৰ নাম: চুৰামনি প্রধান ঘৰ নং : ১৬ বয়স : 40 লিঙ্গ : পুৰুষ	HGC8442895 ফটো উপলব্ধ	242 নাম : ডিম্পল প্রধান স্বামীৰ নাম: বিনোদ প্রধান ঘৰ নং : 16 বয়স : 25 লিঙ্গ : মহিলা	HGC1471390 ফটো উপলব্ধ	243 নাম : প্ৰেমলাল প্রধান পিতাৰ নাম: বনবীৰ প্রধান ঘৰ নং : ১৭ বয়স : 81 লিঙ্গ : পুৰুষ	HGC8442942 ফটো উপলব্ধ
# 244 নাম : ডম্বৰী প্রধান স্বামীৰ নাম: প্ৰেমলাল প্রধান ঘৰ নং : ১৭ বয়স : 70 লিঙ্গ : মহিলা	HGC8442953 ফটো উপলব্ধ	# 245 নাম : গোমা প্রধান স্বামীৰ নাম: বিমল প্রধান ঘৰ নং : 17 বয়স : 47 লিঙ্গ : মহিলা	HGC0185405 ফটো উপলব্ধ	246 নাম : ফনী ধৰ প্রধান পিতাৰ নাম: প্ৰেমলাল প্রধান ঘৰ নং : ১৭ বয়স : 43 লিঙ্গ : পুৰুষ	HGC8442975 ফটো উপলব্ধ
247 নাম : দিপা প্রধান স্বামীৰ নাম: ফনিধৰ প্রধান ঘৰ নং : ১৭ বয়স : 39 লিঙ্গ : মহিলা	HGC8442986 ফটো উপলব্ধ	248 নাম : বিমল প্রধান পিতাৰ নাম: প্ৰেমলাল প্রধান ঘৰ নং : ১৭ বয়স : 37 লিঙ্গ : পুৰুষ	HGC8442964 ফটো উপলব্ধ	249 নাম : শেৰংতী প্রধান পিতাৰ নাম: ফনিধৰ প্রধান ঘৰ নং : 17 বয়স : 20 লিঙ্গ : মহিলা	PWX0073478 ফটো উপলব্ধ
250 নাম : হৰু বাহাদুৰ প্রধান পিতাৰ নাম: নৰু বাহাদুৰ প্রধান ঘৰ নং : 18 বয়স : 50 লিঙ্গ : পুৰুষ	HGC8442997 ফটো উপলব্ধ	251 নাম : বীনা প্রধান স্বামীৰ নাম: হৰু বাহাদুৰ প্রধান ঘৰ নং : ১৮ বয়স : 43 লিঙ্গ : মহিলা	HGC8443003 ফটো উপলব্ধ	252 নাম : অশোক প্রধান পিতাৰ নাম: বগীৰাম প্রধান ঘৰ নং : 18 ক বয়স : 29 লিঙ্গ : পুৰুষ	HGC0161042 ফটো উপলব্ধ
253 নাম : গুনা প্রধান পিতাৰ নাম: কুল বাহাদুৰ প্রধান ঘৰ নং : 18 বয়স : 27 লিঙ্গ : পুৰুষ	HGC0186924 ফটো উপলব্ধ	254 নাম : অৰ্জুন প্রধান পিতাৰ নাম: হৰু প্রধান ঘৰ নং : 18 বয়স : 22 লিঙ্গ : পুৰুষ	HGC1485788 ফটো উপলব্ধ	255 নাম : অৰ্চনা প্রধান পিতাৰ নাম: হৰু বাহাদুৰ প্রধান ঘৰ নং : 18 বয়স : 20 লিঙ্গ : মহিলা	PWX0029231 ফটো উপলব্ধ
256 নাম : বাহুল প্রধান পিতাৰ নাম: বগীৰাম প্রধান ঘৰ নং : 18 (ক) বয়স : 19 লিঙ্গ : পুৰুষ	PWX0084202 ফটো উপলব্ধ	257 নাম : বগীৰাম প্রধান পিতাৰ নাম: নৰবা প্রধান ঘৰ নং : ১৮ক বয়স : 56 লিঙ্গ : পুৰুষ	HGC8443014 ফটো উপলব্ধ	258 নাম : ডম্বৰ প্রধান স্বামীৰ নাম: বগীৰাম প্রধান ঘৰ নং : ১৮ক বয়স : 51 লিঙ্গ : মহিলা	HGC8443025 ফটো উপলব্ধ
259 নাম : ইন্দ্ৰ প্রধান পিতাৰ নাম: নৰ বা প্রধান ঘৰ নং : ১৮খ বয়স : 50 লিঙ্গ : পুৰুষ	HGC8443036 ফটো উপলব্ধ	260 নাম : উমা প্রধান স্বামীৰ নাম: জিত বাহাদুৰ প্রধান ঘৰ নং : ১৮গ বয়স : 47 লিঙ্গ : মহিলা	HGC8443069 ফটো উপলব্ধ	261 নাম : অম্বিকা প্রধান স্বামীৰ নাম: ইন্দ্ৰ বাহাদুৰ প্রধান ঘৰ নং : ১৮খ বয়স : 45 লিঙ্গ : মহিলা	HGC8443047 ফটো উপলব্ধ
262 নাম : মান প্রধান পিতাৰ নাম: চেৰ প্রধান ঘৰ নং : ১৯ বয়স : 57 লিঙ্গ : পুৰুষ	HGC8443116 ফটো উপলব্ধ	263 নাম : মইনা প্রধান স্বামীৰ নাম: মানবাহাদুৰ প্রধান ঘৰ নং : ১৯ বয়স : 44 লিঙ্গ : মহিলা	HGC8443127 ফটো উপলব্ধ	264 নাম : নাৰায়ন প্রধান পিতাৰ নাম: চেৰবাহাদুৰ প্রধান ঘৰ নং : ১৯ বয়স : 37 লিঙ্গ : পুৰুষ	HGC8443105 ফটো উপলব্ধ
265 নাম : সুনিতা নেৱাৰ স্বামীৰ নাম: নাৰায়ন প্রধান ঘৰ নং : 19 বয়স : 36 লিঙ্গ : মহিলা	PWX0022418 ফটো উপলব্ধ	266 নাম : প্ৰেমলাল প্রধান পিতাৰ নাম: চেৰ প্রধান ঘৰ নং : ১৯ বয়স : 36 লিঙ্গ : পুৰুষ	HGC8443081 ফটো উপলব্ধ	267 নাম : প্ৰিয়ংকা প্রধান পিতাৰ নাম: মান বাহাদুৰ প্রধান ঘৰ নং : 19 বয়স : 23 লিঙ্গ : মহিলা	PWX0131987 ফটো উপলব্ধ



268 নাম : উমা প্ৰধান পিতাৰ নাম: চেৰ বা প্ৰধান ঘৰ নং : ২০ বয়স : 61 লিঙ্গ : পুৰুষ	HGC8443138 ফটো উপলব্ধ	269 নাম : শৌভন প্ৰধান স্বামীৰ নাম: উমা প্ৰধান ঘৰ নং : ২০ বয়স : 52 লিঙ্গ : মহিলা	HGC8443149 ফটো উপলব্ধ	S 270 নাম : মইনা প্ৰধান পিতাৰ নাম: উমালাল প্ৰধান ঘৰ নং : ২০ বয়স : 27 লিঙ্গ : মহিলা	HGC0184770 ফটো উপলব্ধ
271 নাম : নৰ প্ৰধান পিতাৰ নাম: খৰ্গ বা প্ৰধান ঘৰ নং : ২১ বয়স : 92 লিঙ্গ : পুৰুষ	HGC8443150 ফটো উপলব্ধ	272 নাম : ছত্ৰ বাহাদুৰ প্ৰধান পিতাৰ নাম: নৰ বা প্ৰধান ঘৰ নং : ২১ বয়স : 51 লিঙ্গ : পুৰুষ	HGC8443183 ফটো উপলব্ধ	273 নাম : ববিতা প্ৰধান স্বামীৰ নাম: চত্ৰবাহাদুৰ প্ৰধান ঘৰ নং : ২১ বয়স : 45 লিঙ্গ : মহিলা	HGC8443194 ফটো উপলব্ধ
274 নাম : যমুনা প্ৰধান স্বামীৰ নাম: ধনবাহাদুৰ প্ৰধান ঘৰ নং : ২১ বয়স : 43 লিঙ্গ : মহিলা	HGC8443172 ফটো উপলব্ধ	275 নাম : হিৰালাল প্ৰধান পিতাৰ নাম: ধন বাহাদুৰ প্ৰধান ঘৰ নং : 21 বয়স : 23 লিঙ্গ : পুৰুষ	HGC1433762 ফটো উপলব্ধ	276 নাম : হোম বাহাদুৰ প্ৰধান পিতাৰ নাম: ছত্ৰ বাহাদুৰ প্ৰধান ঘৰ নং : 21 বয়স : 21 লিঙ্গ : পুৰুষ	PWX0118943 ফটো উপলব্ধ
277 নাম : দলিমায়ী প্ৰধান স্বামীৰ নাম: কুল প্ৰধান ঘৰ নং : ২২ বয়স : 56 লিঙ্গ : মহিলা	HGC8443207 ফটো উপলব্ধ	278 নাম : প্ৰকাশ প্ৰধান পিতাৰ নাম: কুলবাহাদুৰ প্ৰধান ঘৰ নং : ২২ বয়স : 39 লিঙ্গ : পুৰুষ	HGC8444573 ফটো উপলব্ধ	279 নাম : কিশোৰ প্ৰধান পিতাৰ নাম: কুলবাহাদুৰ প্ৰধান ঘৰ নং : ২২ বয়স : 36 লিঙ্গ : পুৰুষ	HGC8444562 ফটো উপলব্ধ
280 নাম : ধনবাহাদুৰ প্ৰধান পিতাৰ নাম: কুলবাহাদুৰ প্ৰধান ঘৰ নং : ২২ বয়স : 34 লিঙ্গ : পুৰুষ	HGC8444551 ফটো উপলব্ধ	281 নাম : সুনিতা ছেত্ৰী প্ৰধান স্বামীৰ নাম: প্ৰকাশ প্ৰধান ঘৰ নং : 22 বয়স : 34 লিঙ্গ : মহিলা	HGC0186783 ফটো উপলব্ধ	282 নাম : মেনকা প্ৰধান স্বামীৰ নাম: কিশোৰ প্ৰধান ঘৰ নং : ২২ বয়স : 33 লিঙ্গ : মহিলা	HGC0077248 ফটো উপলব্ধ
283 নাম : শৰ্মিলা বৰো প্ৰধান স্বামীৰ নাম: ধনবাহাদুৰ প্ৰধান ঘৰ নং : ২২ বয়স : 30 লিঙ্গ : মহিলা	HGC0186130 ফটো উপলব্ধ	284 নাম : প্ৰবিন প্ৰধান পিতাৰ নাম: কুল বাহাদুৰ প্ৰধান ঘৰ নং : ২২ বয়স : 24 লিঙ্গ : পুৰুষ	HGC1433788 ফটো উপলব্ধ	285 নাম : ছবিলাল প্ৰধান পিতাৰ নাম: নৰ প্ৰধান ঘৰ নং : ২৩ বয়স : 61 লিঙ্গ : পুৰুষ	HGC8443229 ফটো উপলব্ধ
286 নাম : কুলমায়ী প্ৰধান স্বামীৰ নাম: ছবিলাল প্ৰধান ঘৰ নং : ২৩ বয়স : 56 লিঙ্গ : মহিলা	HGC8443230 ফটো উপলব্ধ	287 নাম : ৰঞ্জিত প্ৰধান পিতাৰ নাম: ছবিলাল প্ৰধান ঘৰ নং : ২৩ বয়স : 41 লিঙ্গ : পুৰুষ	HGC8443252 ফটো উপলব্ধ	288 নাম : কবিতা প্ৰধান স্বামীৰ নাম: ভীম বাহাদুৰ প্ৰধান ঘৰ নং : ২৩ বয়স : 39 লিঙ্গ : মহিলা	HGC8443263 ফটো উপলব্ধ
289 নাম : চুমিতা প্ৰধান পিতাৰ নাম: ছবিলাল প্ৰধান ঘৰ নং : ২৩ বয়স : 35 লিঙ্গ : মহিলা	HGC8443274 ফটো উপলব্ধ	290 নাম : মোহন প্ৰধান পিতাৰ নাম: ছবিলাল প্ৰধান ঘৰ নং : 23 বয়স : 34 লিঙ্গ : পুৰুষ	HGC8444335 ফটো উপলব্ধ	291 নাম : প্ৰেনা লামা প্ৰধান স্বামীৰ নাম: মোহন প্ৰধান ঘৰ নং : ২৩ বয়স : 28 লিঙ্গ : মহিলা	HGC0081497 ফটো উপলব্ধ
292 নাম : মেঘ প্ৰধান পিতাৰ নাম: টিকাৰাম প্ৰধান ঘৰ নং : ২৪ বয়স : 50 লিঙ্গ : পুৰুষ	HGC8443310 ফটো উপলব্ধ	293 নাম : গংগামায়ী প্ৰধান স্বামীৰ নাম: মেঘবাহাদুৰ প্ৰধান ঘৰ নং : ২৪ বয়স : 45 লিঙ্গ : মহিলা	HGC8443321 ফটো উপলব্ধ	294 নাম : চুমন নেৱাৰ প্ৰধান পিতাৰ নাম: মেঘ বাহাদুৰ প্ৰধান ঘৰ নং : ২৪ বয়স : 28 লিঙ্গ : পুৰুষ	HGC0084897 ফটো উপলব্ধ
295 নাম : চঞ্জিৱ প্ৰধান নেৱাৰ পিতাৰ নাম: মেঘ বাহাদুৰ প্ৰধান ঘৰ নং : ২৪ বয়স : 28 লিঙ্গ : পুৰুষ	HGC0084905 ফটো উপলব্ধ	296 নাম : কৃষ্ণ বাহাদুৰ প্ৰধান পিতাৰ নাম: মান বাহাদুৰ প্ৰধান ঘৰ নং : ২৫ বয়স : 63 লিঙ্গ : পুৰুষ	HGC8443332 ফটো উপলব্ধ	297 নাম : ডম্বৰি প্ৰধান স্বামীৰ নাম: কৃষ্ণ বাহাদুৰ প্ৰধান ঘৰ নং : ২৫ বয়স : 58 লিঙ্গ : মহিলা	HGC8443343 ফটো উপলব্ধ



298	HGC8443354	ফটো উপলব্ধ	নাম : বিজু প্রধান পিতাৰ নাম: কৃষ্ণ বাহাদুৰ প্রধান ঘৰ নং : ২৫ বয়স : 41 লিঙ্গ : পুৰুষ	299	HGC8443365	ফটো উপলব্ধ	নাম : চন্দন কুমাৰ প্রধান পিতাৰ নাম: কৃষ্ণ বাহাদুৰ প্রধান ঘৰ নং : ২৫ বয়স : 37 লিঙ্গ : পুৰুষ	300	HGC0186692	ফটো উপলব্ধ	নাম : সৰস্বতী ছেত্ৰী প্রধান স্বামীৰ নাম: বিজু প্রধান ঘৰ নং : 25 বয়স : 37 লিঙ্গ : মহিলা
301	HGC0186742	ফটো উপলব্ধ	নাম : গীতাজলী প্রধান স্বামীৰ নাম: চন্দন কুমাৰ প্রধান ঘৰ নং : 25 বয়স : 33 লিঙ্গ : মহিলা	S 302	HGC8443423	ফটো উপলব্ধ	নাম : ৰূপা প্রধান পিতাৰ নাম: পোপাল প্রধান ঘৰ নং : ২৬ বয়স : 33 লিঙ্গ : মহিলা	303	HGC0161141	ফটো উপলব্ধ	নাম : চুমপি প্রধান পিতাৰ নাম: কৃষ্ণ প্রধান ঘৰ নং : 26 ক বয়স : 27 লিঙ্গ : মহিলা
304	HGC0527341	ফটো উপলব্ধ	নাম : ৰোশন প্রধান পিতাৰ নাম: কৃষ্ণ প্রধান ঘৰ নং : 26 বয়স : 26 লিঙ্গ : পুৰুষ	305	HGC8443434	ফটো উপলব্ধ	নাম : কৃষ্ণ প্রধান পিতাৰ নাম: ভক্তবাহাদুৰ প্রধান ঘৰ নং : ২৬ক বয়স : 55 লিঙ্গ : পুৰুষ	306	HGC8443445	ফটো উপলব্ধ	নাম : জোনাকী প্রধান স্বামীৰ নাম: কৃষ্ণ প্রধান ঘৰ নং : ২৬ক বয়স : 53 লিঙ্গ : মহিলা
307	HGC8443456	ফটো উপলব্ধ	নাম : ধনমায়ী প্রধান স্বামীৰ নাম: দেবীলাল প্রধান ঘৰ নং : ২৭ বয়স : 76 লিঙ্গ : মহিলা	308	HGC8443478	ফটো উপলব্ধ	নাম : ৰাজ কুমাৰ প্রধান পিতাৰ নাম: দেবী লাল প্রধান ঘৰ নং : ২৭ বয়স : 58 লিঙ্গ : পুৰুষ	309	HGC8443490	ফটো উপলব্ধ	নাম : তুলাৰাম প্রধান পিতাৰ নাম: দেবীলাল প্রধান ঘৰ নং : ২৭ বয়স : 49 লিঙ্গ : পুৰুষ
310	HGC8443489	ফটো উপলব্ধ	নাম : মেনকা প্রধান স্বামীৰ নাম: ৰাজকুমাৰ প্রধান ঘৰ নং : ২৭ বয়স : 43 লিঙ্গ : মহিলা	311	HGC8443503	ফটো উপলব্ধ	নাম : ৰশ্মিতা প্রধান স্বামীৰ নাম: তুলাৰাম প্রধান ঘৰ নং : ২৭ বয়স : 40 লিঙ্গ : মহিলা	312	HGC8443514	ফটো উপলব্ধ	নাম : চুন মায়ী ৰায় প্রধান স্বামীৰ নাম: হেমু প্রধান ঘৰ নং : ২৭ বয়স : 34 লিঙ্গ : মহিলা
S 313	HGC0186122	ফটো উপলব্ধ	নাম : বেদীমায়ী প্রধান পিতাৰ নাম: তুলাৰাম প্রধান ঘৰ নং : ২৭ বয়স : 27 লিঙ্গ : মহিলা	S 314	HGC0515197	ফটো উপলব্ধ	নাম : ধনময় প্রধান পিতাৰ নাম: তুলাৰাম প্রধান ঘৰ নং : ২৭ বয়স : 25 লিঙ্গ : মহিলা	315	PWX0029173	ফটো উপলব্ধ	নাম : টুক মায়ী দেবী পিতাৰ নাম: ৰাজকুমাৰ প্রধান ঘৰ নং : ২৭ বয়স : 21 লিঙ্গ : মহিলা
316	PWX0119255	ফটো উপলব্ধ	নাম : খুশিলাল প্রধান পিতাৰ নাম: তুলাৰাম প্রধান ঘৰ নং : ২৭ বয়স : 20 লিঙ্গ : পুৰুষ	317	PWX0122010	ফটো উপলব্ধ	নাম : ললিতা প্রধান পিতাৰ নাম: ৰাজ কুমাৰ প্রধান ঘৰ নং : ২৭ বয়স : 19 লিঙ্গ : মহিলা	318	HGC8443536	ফটো উপলব্ধ	নাম : ধনমায়ী প্রধান স্বামীৰ নাম: ভূপেন প্রধান ঘৰ নং : ২৮ বয়স : 50 লিঙ্গ : মহিলা
319	HGC0095968	ফটো উপলব্ধ	নাম : মোহন প্রধান পিতাৰ নাম: ভূপেন প্রধান ঘৰ নং : ২৮ বয়স : 34 লিঙ্গ : পুৰুষ	S 320	HGC0519116	ফটো উপলব্ধ	নাম : ললিতা প্রধান স্বামীৰ নাম: মোহন প্রধান ঘৰ নং : ২৮ বয়স : 29 লিঙ্গ : মহিলা	321	HGC8443547	ফটো উপলব্ধ	নাম : কৃষ্ণ কটেল পিতাৰ নাম: বল কটেল ঘৰ নং : ২৮ বয়স : 62 লিঙ্গ : পুৰুষ
322	HGC8443581	ফটো উপলব্ধ	নাম : শাম বাহাদুৰ চেত্ৰী পিতাৰ নাম: কাশী নাথ চেত্ৰী ঘৰ নং : ২৯ বয়স : 60 লিঙ্গ : পুৰুষ	323	HGC8443558	ফটো উপলব্ধ	নাম : চলিমায়ী কটেল স্বামীৰ নাম: কৃষ্ণ কটেল ঘৰ নং : ২৯ বয়স : 48 লিঙ্গ : মহিলা	324	HGC8443592	ফটো উপলব্ধ	নাম : ভোমা কটেল স্বামীৰ নাম: শ্যাম কটেল ঘৰ নং : ২৯ বয়স : 45 লিঙ্গ : মহিলা
325	HGC0166413	ফটো উপলব্ধ	নাম : ভুবন ছেত্ৰী কটেল পিতাৰ নাম: কৃষ্ণ ছেত্ৰী কটেল ঘৰ নং : ২৯ বয়স : 37 লিঙ্গ : পুৰুষ	# 326	HGC0166405	ফটো উপলব্ধ	নাম : গায়েত্ৰী দেৱী স্বামীৰ নাম: ভুবন ছেত্ৰী কটেল ঘৰ নং : ২৯ বয়স : 35 লিঙ্গ : মহিলা	327	PWX0002972	ফটো উপলব্ধ	নাম : প্ৰিয়া ছেত্ৰী স্বামীৰ নাম: বাসুদেব কটেল ছেত্ৰী ঘৰ নং : ২৯ বয়স : 27 লিঙ্গ : মহিলা



328 নাম : বাসুদেব কটেল ছেত্ৰী পিতাৰ নাম: কৃষ্ণ কটেল ছেত্ৰী ঘৰ নং : ২৯ বয়স : 26 লিঙ্গ : পুৰুষ	HGC0406926 ফটো উপলব্ধ	S 329 নাম : হৰিকৃষ্ণ কটেল পিতাৰ নাম: লীলা কটেল ঘৰ নং : ৩০ বয়স : 62 লিঙ্গ : পুৰুষ	HGC8443661 ফটো উপলব্ধ	330 নাম : গোবিন্দ কটেল পিতাৰ নাম: লীলা কটেল ঘৰ নং : ৩০ বয়স : 60 লিঙ্গ : পুৰুষ	HGC8443605 ফটো উপলব্ধ
S 331 নাম : যশোধা কটেল স্বামীৰ নাম: হৰি কটেল ঘৰ নং : ৩০ বয়স : 56 লিঙ্গ : মহিলা	HGC8443672 ফটো উপলব্ধ	S 332 নাম : বাসুদেব কটেল পিতাৰ নাম: লীলা কটেল ঘৰ নং : ৩০ বয়স : 53 লিঙ্গ : পুৰুষ	HGC8443707 ফটো উপলব্ধ	S 333 নাম : হৰি বাহাদুৰ চেত্ৰী পিতাৰ নাম: লীলা কটেল ঘৰ নং : ৩০ বয়স : 48 লিঙ্গ : পুৰুষ	HGC8443638 ফটো উপলব্ধ
334 নাম : দিপা কটেল স্বামীৰ নাম: গোবিন্দ কটেল ঘৰ নং : ৩০ বয়স : 46 লিঙ্গ : মহিলা	HGC8443627 ফটো উপলব্ধ	S 335 নাম : ৰঞ্জ কটেল স্বামীৰ নাম: বাসুদেব কটেল ঘৰ নং : ৩০ বয়স : 44 লিঙ্গ : মহিলা	HGC8443718 ফটো উপলব্ধ	336 নাম : নব কুমাৰ কটেল পিতাৰ নাম: লীলা কটেল ঘৰ নং : ৩০ বয়স : 43 লিঙ্গ : পুৰুষ	HGC8443649 ফটো উপলব্ধ
S 337 নাম : দুৰ্গা ছেত্ৰী পিতাৰ নাম: হৰি বাহাদুৰ ছেত্ৰী ঘৰ নং : ৩০ বয়স : 30 লিঙ্গ : পুৰুষ	HGC8444993 ফটো উপলব্ধ	S 338 নাম : পূজা কুমাৰী দেৱী স্বামীৰ নাম: দুৰ্গা ছেত্ৰী ঘৰ নং : ৩০ বয়স : 29 লিঙ্গ : মহিলা	HGC1192103 ফটো উপলব্ধ	339 নাম : মোহন কটেল পিতাৰ নাম: গোবিন্দ কটেল ঘৰ নং : 30 বয়স : 28 লিঙ্গ : পুৰুষ	HGC1407923 ফটো উপলব্ধ
S 340 নাম : গণেশ ছেত্ৰী পিতাৰ নাম: হৰি ছেত্ৰী ঘৰ নং : ৩০ বয়স : 23 লিঙ্গ : পুৰুষ	HGC1260173 ফটো উপলব্ধ	341 নাম : জীবন কটেল পিতাৰ নাম: গোবিন্দ কটেল ঘৰ নং : 30 বয়স : 22 লিঙ্গ : পুৰুষ	PWX0004135 ফটো উপলব্ধ	342 নাম : তিল কটেল পিতাৰ নাম: নৰ বা কটেল ঘৰ নং : ৩১ বয়স : 75 লিঙ্গ : পুৰুষ	HGC8443730 ফটো উপলব্ধ
343 নাম : ইন্দ্ৰমায়া কটেল স্বামীৰ নাম: তিল কটেল ঘৰ নং : ৩১ বয়স : 58 লিঙ্গ : মহিলা	HGC8443741 ফটো উপলব্ধ	344 নাম : গোপাল কটেল পিতাৰ নাম: নৰ বা কটেল ঘৰ নং : ৩১ বয়স : 58 লিঙ্গ : পুৰুষ	HGC8443832 ফটো উপলব্ধ	345 নাম : পুষ্পা কটেল স্বামীৰ নাম: গোপাল কটেল ঘৰ নং : ৩১ বয়স : 48 লিঙ্গ : মহিলা	HGC8443843 ফটো উপলব্ধ
S 346 নাম : চন্দ্ৰ বাহাদুৰ কটেল পিতাৰ নাম: তিল বাহাদুৰ কটেল ঘৰ নং : ৩১ বয়স : 38 লিঙ্গ : পুৰুষ	HGC8443763 ফটো উপলব্ধ	347 নাম : জীবন ছেত্ৰী পিতাৰ নাম: তিল বাহাদুৰ ছেত্ৰী ঘৰ নং : ৩১ বয়স : 33 লিঙ্গ : পুৰুষ	HGC0407627 ফটো উপলব্ধ	348 নাম : বিনিতা ছেত্ৰী স্বামীৰ নাম: জীবন ছেত্ৰী ঘৰ নং : 31 বয়স : 32 লিঙ্গ : মহিলা	HGC1389170 ফটো উপলব্ধ
349 নাম : চাজন ছেত্ৰী পিতাৰ নাম: তিল বাহাদুৰ ছেত্ৰী ঘৰ নং : ৩১ বয়স : 25 লিঙ্গ : পুৰুষ	HGC0407791 ফটো উপলব্ধ	350 নাম : হস্ত বাহাদুৰ কটেল পিতাৰ নাম: ৰাম চন্দ্ৰ কটেল ঘৰ নং : ৩২ বয়স : 73 লিঙ্গ : পুৰুষ	HGC8443854 ফটো উপলব্ধ	351 নাম : খিনমায়া কটেল স্বামীৰ নাম: হস্ত বাহাদুৰ কটেল ঘৰ নং : ৩২ বয়স : 51 লিঙ্গ : মহিলা	HGC8443865 ফটো উপলব্ধ
352 নাম : গোপাল ছেত্ৰী পিতাৰ নাম: হস্ত বাহাদুৰ ছেত্ৰী ঘৰ নং : ৩২ বয়স : 26 লিঙ্গ : পুৰুষ	HGC0414912 ফটো উপলব্ধ	353 নাম : মিলন কটেল পিতাৰ নাম: হস্ত বাহাদুৰ কটেল ঘৰ নং : 32 বয়স : 23 লিঙ্গ : পুৰুষ	PWX0004184 ফটো উপলব্ধ	354 নাম : তাৰা ছেত্ৰী পিতাৰ নাম: ৰামচন্দ্ৰ ছেত্ৰী ঘৰ নং : ৩৩ বয়স : 56 লিঙ্গ : পুৰুষ	HGC8443876 ফটো উপলব্ধ
355 নাম : নৰমায়া ছেত্ৰী স্বামীৰ নাম: তাৰা ছেত্ৰী ঘৰ নং : ৩৩ বয়স : 48 লিঙ্গ : মহিলা	HGC8443887 ফটো উপলব্ধ	356 নাম : ইন্দ্ৰজীত ছেত্ৰী পিতাৰ নাম: তাৰা ছেত্ৰী ঘৰ নং : ৩৩ বয়স : 35 লিঙ্গ : পুৰুষ	HGC8443898 ফটো উপলব্ধ	357 নাম : কৃষ্ণ মায়া চেত্ৰী পিতাৰ নাম: তাৰা চেত্ৰী ঘৰ নং : ৩৩ বয়স : 32 লিঙ্গ : মহিলা	HGC2252713 ফটো উপলব্ধ



358 নাম : গংগা ছেত্ৰী পিতাৰ নাম: তাৰা ছেত্ৰী ঘৰ নং : ৩৩ বয়স : 26 লিঙ্গ : মহিলা	HGC0407304 ফটো উপলব্ধ	359 নাম : বীৰ ছেত্ৰী পিতাৰ নাম: বামচন্দ্ৰ ছেত্ৰী ঘৰ নং : ৩৪ বয়স : 70 লিঙ্গ : পুৰুষ	HGC8443912 ফটো উপলব্ধ	360 নাম : বামকেশৰী ছেত্ৰী স্বামীৰ নাম: বীৰ বাহাদুৰ ছেত্ৰী ঘৰ নং : ৩৪ বয়স : 58 লিঙ্গ : মহিলা	HGC8443923 ফটো উপলব্ধ
361 নাম : বিকাশ ছেত্ৰী পিতাৰ নাম: বীৰ বাহাদুৰ ছেত্ৰী ঘৰ নং : ৩৪ বয়স : 37 লিঙ্গ : পুৰুষ	HGC8443934 ফটো উপলব্ধ	362 নাম : বমেন ছেত্ৰী পিতাৰ নাম: বীৰ বাহাদুৰ ছেত্ৰী ঘৰ নং : ৩৪ বয়স : 36 লিঙ্গ : পুৰুষ	HGC8443945 ফটো উপলব্ধ	363 নাম : খিলা দেবী স্বামীৰ নাম: বিকাশ ছেত্ৰী ঘৰ নং : ৩৪ বয়স : 36 লিঙ্গ : মহিলা	HGC0406892 ফটো উপলব্ধ
364 নাম : গনেশ আচাৰ্য পিতাৰ নাম: ডম্বৰু আচাৰ্য ছেত্ৰী ঘৰ নং : ৩৫ বয়স : 51 লিঙ্গ : পুৰুষ	HGC8443978 ফটো উপলব্ধ	365 নাম : গোমা আচাৰ্য দেবী স্বামীৰ নাম: গনেশ আচাৰ্য ঘৰ নং : ৩৫ বয়স : 43 লিঙ্গ : মহিলা	HGC8443989 ফটো উপলব্ধ	366 নাম : ৰাজু ছেত্ৰী পিতাৰ নাম: ডম্বৰু আচাৰ্য ছেত্ৰী ঘৰ নং : ৩৫ বয়স : 37 লিঙ্গ : পুৰুষ	HGC8443967 ফটো উপলব্ধ
S 367 নাম : গোবিন্দ ছেত্ৰী পিতাৰ নাম: দিল্লীৰাম ছেত্ৰী ঘৰ নং : ৩৬ বয়স : 66 লিঙ্গ : পুৰুষ	HGC8444028 ফটো উপলব্ধ	S 368 নাম : বুদ্ধিমায়া ছেত্ৰী পিতাৰ নাম: দিল্লীৰাম ছেত্ৰী ঘৰ নং : ৩৬ বয়স : 58 লিঙ্গ : মহিলা	HGC8444006 ফটো উপলব্ধ	S 369 নাম : বুদ্ধিমায়া ছেত্ৰী স্বামীৰ নাম: গোবিন্দ ছেত্ৰী ঘৰ নং : ৩৬ বয়স : 56 লিঙ্গ : মহিলা	HGC8444039 ফটো উপলব্ধ
S 370 নাম : ধনমায়া ছেত্ৰী পিতাৰ নাম: বুদ্ধিমায়া ছেত্ৰী ঘৰ নং : ৩৬ বয়স : 88 লিঙ্গ : মহিলা	HGC8444017 ফটো উপলব্ধ	# 371 নাম : প্ৰেম কুমাৰী প্ৰধান স্বামীৰ নাম: ৰাজু প্ৰধান ঘৰ নং : 26 বয়স : 34 লিঙ্গ : মহিলা	HGC0118836 ফটো উপলব্ধ	372 নাম : প্ৰকাশ ছেত্ৰী পিতাৰ নাম: চুলপানী ছেত্ৰী ঘৰ নং : 36 খ বয়স : 27 লিঙ্গ : পুৰুষ	HGC0186452 ফটো উপলব্ধ
373 নাম : উষা ছেত্ৰী পিতাৰ নাম: সুলপানী ছেত্ৰী ঘৰ নং : 36 খ বয়স : 23 লিঙ্গ : মহিলা	HGC3485711 ফটো উপলব্ধ	374 নাম : আচা ছেত্ৰী পিতাৰ নাম: চুলপানী ছেত্ৰী ঘৰ নং : ৩৬খ বয়স : 25 লিঙ্গ : মহিলা	HGC0407593 ফটো উপলব্ধ	375 নাম : মেঘনাথ ছেত্ৰী পিতাৰ নাম: দিল্লীৰাম ছেত্ৰী ঘৰ নং : ৩৬ক বয়স : 61 লিঙ্গ : পুৰুষ	HGC8444040 ফটো উপলব্ধ
376 নাম : চুলপানী ছেত্ৰী পিতাৰ নাম: দিল্লীৰাম ছেত্ৰী ঘৰ নং : ৩৬খ বয়স : 56 লিঙ্গ : পুৰুষ	HGC8444062 ফটো উপলব্ধ	377 নাম : সুমিত্ৰা ছেত্ৰী স্বামীৰ নাম: মেঘনাথ ছেত্ৰী ঘৰ নং : ৩৬ক বয়স : 51 লিঙ্গ : মহিলা	HGC8444051 ফটো উপলব্ধ	378 নাম : চন্দ্ৰমায়া ছেত্ৰী স্বামীৰ নাম: চুলপানী ছেত্ৰী ঘৰ নং : ৩৬খ বয়স : 48 লিঙ্গ : মহিলা	HGC8444073 ফটো উপলব্ধ
379 নাম : কুল ছেত্ৰী পিতাৰ নাম: খঙ্গ বা ছেত্ৰী ঘৰ নং : ৩৭ বয়স : 52 লিঙ্গ : পুৰুষ	HGC8444084 ফটো উপলব্ধ	380 নাম : ৰাধিকা ছেত্ৰী স্বামীৰ নাম: কুল বা ছেত্ৰী ঘৰ নং : ৩৭ বয়স : 46 লিঙ্গ : মহিলা	HGC8444095 ফটো উপলব্ধ	381 নাম : ৰঞ্জিতা ছেত্ৰী স্বামীৰ নাম: ইন্দ্ৰ ছেত্ৰী ঘৰ নং : ৩৭ বয়স : 44 লিঙ্গ : মহিলা	HGC8444120 ফটো উপলব্ধ
382 নাম : কুমাৰ ছেত্ৰী পিতাৰ নাম: কুল বাহাদুৰ ছেত্ৰী ঘৰ নং : 37 বয়স : 33 লিঙ্গ : পুৰুষ	HGC0187013 ফটো উপলব্ধ	383 নাম : গৌৰী চেত্ৰী স্বামীৰ নাম: কুমাৰ চেত্ৰী ঘৰ নং : 37 বয়স : 25 লিঙ্গ : মহিলা	HGC1400860 ফটো উপলব্ধ	384 নাম : বেণুধৰ চেত্ৰী পিতাৰ নাম: ইন্দ্ৰ চেত্ৰী ঘৰ নং : 37 বয়স : 24 লিঙ্গ : পুৰুষ	HGC1379338 ফটো উপলব্ধ
S 385 নাম : লখিমা দেবী পিতাৰ নাম: কুল চেত্ৰী ঘৰ নং : 37 বয়স : 23 লিঙ্গ : মহিলা	HGC1379288 ফটো উপলব্ধ	386 নাম : আৰতী ছেত্ৰী পিতাৰ নাম: কুল ছেত্ৰী ঘৰ নং : 37 বয়স : 20 লিঙ্গ : মহিলা	PWX0116640 ফটো উপলব্ধ	387 নাম : অমৰ বাহাদুৰ ছেত্ৰী মাতৃৰ নাম: পবিত্ৰী ছেত্ৰী ঘৰ নং : ৩৮ বয়স : 35 লিঙ্গ : পুৰুষ	HGC8444142 ফটো উপলব্ধ



388	PWX0011569
নাম : মনমায়া ছেত্ৰী স্বামীৰ নাম : অমৰ বাহাদুৰ ছেত্ৰী ঘৰ নং : 38 বয়স : 31 লিঙ্গ : মহিলা	ফটো উপলব্ধ

389	HGC0162602
নাম : মদন প্ৰধান পিতাৰ নাম : বগীৰাম প্ৰধান ঘৰ নং : 137 বয়স : 41 লিঙ্গ : পুৰুষ	ফটো উপলব্ধ

390	HGC3462199
নাম : প্ৰনুজ প্ৰধান পিতাৰ নাম : ধন বাহাদুৰ প্ৰধান ঘৰ নং : ই-21 বয়স : 21 লিঙ্গ : পুৰুষ	ফটো উপলব্ধ



391	HGC8444164	ফটো উপলব্ধ
নাম : বুবুল পেণ্ড পিতাৰ নাম: বৰদোলা পেণ্ড ঘৰ নং : ১ বয়স : 46 লিঙ্গ : পুৰুষ		

392	HGC8444197	ফটো উপলব্ধ
নাম : কাঞ্চী পেণ্ড পিতাৰ নাম: বৰদোলা পেণ্ড ঘৰ নং : ১ বয়স : 44 লিঙ্গ : মহিলা		

393	HGC8444175	ফটো উপলব্ধ
নাম : জয়ন্তী পেণ্ড স্বামীৰ নাম: বুবুল পেণ্ড ঘৰ নং : ১ বয়স : 42 লিঙ্গ : মহিলা		

394	HGC8444233	ফটো উপলব্ধ
নাম : তামুলী পেণ্ড পিতাৰ নাম: বালি পেণ্ড ঘৰ নং : ২ বয়স : 83 লিঙ্গ : পুৰুষ		

395	HGC8444244	ফটো উপলব্ধ
নাম : চানেকী পেণ্ড স্বামীৰ নাম: তামুলী পেণ্ড ঘৰ নং : ২ বয়স : 73 লিঙ্গ : মহিলা		



396	2	PWX0143818
নাম : নিচা ছেত্ৰী পিতাৰ নাম : সলাপানী ছেত্ৰী ঘৰ নং : 36 খ বয়স : 19 লিঙ্গ : মহিলা		
ফটো উপলব্ধ		

397	1	PWX0147033
নাম : বসন্ত প্ৰধান পিতাৰ নাম : কৃষ্ণ প্ৰধান ঘৰ নং : 39 বয়স : 19 লিঙ্গ : পুৰুষ		
ফটো উপলব্ধ		

398	3	PWX0147090
নাম : চুনালী পেগু মাতৃৰ নাম : কাঞ্চি পেগু ঘৰ নং : 01 বয়স : 20 লিঙ্গ : মহিলা		
ফটো উপলব্ধ		

399	2	PWX0147231
নাম : গনেশ প্ৰধান মাতৃৰ নাম : শোভন প্ৰধান ঘৰ নং : 20 বয়স : 21 লিঙ্গ : মহিলা		
ফটো উপলব্ধ		

400	2	PWX0147819
নাম : সুশীতা ছেত্ৰী পিতাৰ নাম : গনেশ ছেত্ৰী ঘৰ নং : 35 বয়স : 19 লিঙ্গ : মহিলা		
ফটো উপলব্ধ		

401	2	PWX0147868
নাম : সুশী প্ৰধান পিতাৰ নাম : ফনিধৰ প্ৰধান ঘৰ নং : 17 বয়স : 18 লিঙ্গ : মহিলা		
ফটো উপলব্ধ		

402	1	PWX0147942
নাম : ঈষা বৰদেৱা পিতাৰ নাম : ৰাম বা: বৰদেৱা ঘৰ নং : 21 বয়স : 18 লিঙ্গ : মহিলা		
ফটো উপলব্ধ		

403	2	PWX0147991
নাম : পবিত্ৰা প্ৰধান পিতাৰ নাম : হৰু বা: প্ৰধান ঘৰ নং : 18 বয়স : 18 লিঙ্গ : মহিলা		
ফটো উপলব্ধ		

404	2	PWX0148015
নাম : বিবেক প্ৰধান মাতৃৰ নাম : চুনু মায়া ৰায় প্ৰধান ঘৰ নং : 27 বয়স : 19 লিঙ্গ : পুৰুষ		
ফটো উপলব্ধ		

405	3	PWX0148031
নাম : আপাও পায়ং পিতাৰ নাম : লক্ষীৰাম পায়ং ঘৰ নং : 03 বয়স : 32 লিঙ্গ : পুৰুষ		
ফটো উপলব্ধ		

406	2	PWX0153908
নাম : কৌশিলা ছেত্ৰী স্বামীৰ নাম : প্ৰকাশ ছেত্ৰী ঘৰ নং : 36 খ বয়স : 23 লিঙ্গ : মহিলা		
ফটো উপলব্ধ		

407	3	PWX0153940
নাম : পাচি পেগু পিতাৰ নাম : বুবুল পেগু ঘৰ নং : 01 বয়স : 19 লিঙ্গ : মহিলা		
ফটো উপলব্ধ		

408	1	PWX0159525
নাম : ৰোজি প্ৰধান পিতাৰ নাম : লেখ বাহাদুৰ প্ৰধান ঘৰ নং : 24 বয়স : 33 লিঙ্গ : মহিলা		
ফটো উপলব্ধ		

409	2	PWX0169904
নাম : মনীকা নেৱাৰ প্ৰধান স্বামীৰ নাম : দেবী লাল প্ৰধান ঘৰ নং : 04 বয়স : 23 লিঙ্গ : মহিলা		
ফটো উপলব্ধ		

410	2	PWX0169953
নাম : ৰূপা প্ৰধান স্বামীৰ নাম : মোহন প্ৰধান ঘৰ নং : 28 বয়স : 38 লিঙ্গ : মহিলা		
ফটো উপলব্ধ		

411	1	PWX0171637
নাম : ৰুবী কলিতা স্বামীৰ নাম : পিংকু হাজৰিকা ঘৰ নং : 03 বয়স : 19 লিঙ্গ : মহিলা		
ফটো উপলব্ধ		

412	2	PWX0179119
নাম : দেবীমায়া প্ৰধান স্বামীৰ নাম : ৰত্ন বাহাদুৰ প্ৰধান ঘৰ নং : 1 বয়স : 61 লিঙ্গ : মহিলা		
ফটো উপলব্ধ		



413	2	PWX0182600
নাম : ইটালী ৰাজখোৱা স্বামীৰ নাম: ৰুদ্ৰ ভূঞা ঘৰ নং : 16 বয়স : 33 লিঙ্গ : মহিলা		
ফটো উপলব্ধ		

414	3	PWX0182618
নাম : ৰাজীব পেণ্ড পিতাৰ নাম: বুবুল পেণ্ড ঘৰ নং : 01 বয়স : 19 লিঙ্গ : পুৰুষ		
ফটো উপলব্ধ		

415	2	PWX0183608
নাম : মীৰা প্ৰধান স্বামীৰ নাম: জিতেন প্ৰধান ঘৰ নং : 02 বয়স : 40 লিঙ্গ : মহিলা		
ফটো উপলব্ধ		

416	2	PWX0183582
নাম : ৰশ্মিতা দেৱী স্বামীৰ নাম: ৰমেন ছেত্ৰী ঘৰ নং : 34 বয়স : 29 লিঙ্গ : মহিলা		
ফটো উপলব্ধ		

417	2	PWX0185090
নাম : লক্ষ্মী প্ৰধান স্বামীৰ নাম: জীবন প্ৰধান ঘৰ নং : 02 বয়স : 24 লিঙ্গ : মহিলা		
ফটো উপলব্ধ		

418	2	PWX0186247
নাম : ডম্বৰ বাহাদুৰ প্ৰধান পিতাৰ নাম: ইন্দ্ৰ বাহাদুৰ প্ৰধান ঘৰ নং : 18 বয়স : 19 লিঙ্গ : পুৰুষ		
ফটো উপলব্ধ		

419	2	PWX0192898
নাম : অনিত প্ৰধান পিতাৰ নাম: তুলাৰাম প্ৰধান ঘৰ নং : 4 বয়স : 22 লিঙ্গ : পুৰুষ		
ফটো উপলব্ধ		

## ভোটাৰৰ সাৰাংশ

## A) ভোটাৰৰ সংখ্যা

	তালিকাৰ প্ৰকাৰ	তালিকাৰ চিনাক্তকৰণ	ভোটাৰৰ সংখ্যা							
			পুৰুষ	মহিলা	ওয় লিঙ্গ	মুঠ				
I	মূল তালিকা	মূল তালিকা	বিশেষ সংশোধন, 2026 চনৰ পূৰ্বৰ 2025 চনৰ মূল তালিকাৰ লগত থকা সংযোজন সমূহ একত্ৰিতকৰন কৰা তালিকা।				206	189	0	395
II	যোগ তালিকা	পৰিপূৰক 1	বিশেষ সংক্ষিপ্ত সংশোধন, 2026				3	14	0	17
		পৰিপূৰক 2	অনবিচ্ছিন্ন সংশোধন 2026				3	4	0	7
			মুঠ				6	18	0	24
III	বিয়োজন তালিকা	পৰিপূৰক 1	বিশেষ সংক্ষিপ্ত সংশোধন, 2026				15	21	0	36
		পৰিপূৰক 2	অনবিচ্ছিন্ন সংশোধন 2026				0	0	0	0
			মুঠ				15	21	0	36
IV	লিংগ ক্ষেত্ৰত পৰিবৰ্তনৰ বাবে পাৰ্থক্য					0	0	0	0	
এই সংশোধনৰ পিছত ভোটাৰ তালিকাত ভোটাৰৰ মুঠ সংখ্যা (I+II-III+IV)						197	186	0	383	

## B) শুধৰনীৰ সংখ্যা

তালিকাৰ প্ৰকাৰ	তালিকাৰ চিনাক্তকৰণ	শুধৰনীৰ সংখ্যা
পৰিপূৰক 1	বিশেষ সংক্ষিপ্ত সংশোধন, 2026	11
পৰিপূৰক 2	অনবিচ্ছিন্ন সংশোধন 2026	0
	মুঠ	11

নিৰ্বাচক পঞ্জীয়ন বিষয়াৰ স্বাক্ষৰ

E-মূত, S-স্থানান্তৰিত/ বাসস্থান পৰিবৰ্তন, R-প্ৰতিলিপি, M-নিখোজ, Q-অযোগ্য