



## ভোটাৰ তালিকা 2026 S03 অসম

বিধানসভা সমষ্টিৰ নম্বৰ, নাম আৰু সংৰক্ষণৰ স্থিতি : 73 - বিহপুৰীয়া (সাধাৰণ)		খণ্ড নং : 107																			
এই বিধানসভা সমষ্টিত কোন সংসদীয় সমষ্টিৰ অন্তৰ্গত তাৰ নম্বৰ, নাম আৰু সংৰক্ষণ স্থিতি : 11 - শোণিতপুৰ (সাধাৰণ)																					
1. সংশোধনৰ বিৱৰণ																					
সংশোধনৰ বছৰ	2026	তালিকাৰ চিনাক্তকৰণ																			
ভিত্তি তাৰিখ	01-04-2026	বিশেষ সংশোধন, 2026 চনৰ পূৰ্বৰ 2025 চনৰ মূল তালিকাৰ লগত থকা সংযোজন সমূহ একত্ৰিতকৰণ কৰা তালিকা।																			
সংশোধনৰ প্ৰকাৰ	বিশেষ সংশোধন 2026																				
প্ৰকাশনৰ তাৰিখ	23-03-2026																				
2. খণ্ড আৰু ভোটগ্ৰহন কেন্দ্ৰৰ বিৱৰণ																					
খণ্ডৰ অন্তৰ্গত এলেকা সমূহৰ নম্বৰ আৰু নাম																					
1-খৃষ্টিয়ান গাঁও	<table border="1" style="width: 100%; border-collapse: collapse;"> <tr> <td>মূল চহৰ/গাঁও</td> <td>: খ্ৰীষ্টিয়ানগাঁও</td> </tr> <tr> <td>ৱাৰ্ড নং</td> <td>:</td> </tr> <tr> <td>ডাকঘৰ</td> <td>: ধলপুৰ উপ ডাকঘৰ</td> </tr> <tr> <td>পুলিচ থানা</td> <td>: লালুক</td> </tr> <tr> <td>ব্লক</td> <td>: কৰুণাবাৰী (P-1)</td> </tr> <tr> <td>ৰাজহ চক্ৰ</td> <td>: বিহপুৰীয়া</td> </tr> <tr> <td>জিলা</td> <td>: লক্ষীমপুৰ</td> </tr> <tr> <td>পিনকোড</td> <td>: 784165</td> </tr> </table>					মূল চহৰ/গাঁও	: খ্ৰীষ্টিয়ানগাঁও	ৱাৰ্ড নং	:	ডাকঘৰ	: ধলপুৰ উপ ডাকঘৰ	পুলিচ থানা	: লালুক	ব্লক	: কৰুণাবাৰী (P-1)	ৰাজহ চক্ৰ	: বিহপুৰীয়া	জিলা	: লক্ষীমপুৰ	পিনকোড	: 784165
মূল চহৰ/গাঁও	: খ্ৰীষ্টিয়ানগাঁও																				
ৱাৰ্ড নং	:																				
ডাকঘৰ	: ধলপুৰ উপ ডাকঘৰ																				
পুলিচ থানা	: লালুক																				
ব্লক	: কৰুণাবাৰী (P-1)																				
ৰাজহ চক্ৰ	: বিহপুৰীয়া																				
জিলা	: লক্ষীমপুৰ																				
পিনকোড	: 784165																				
3. ভোটগ্ৰহন কেন্দ্ৰৰ বিৱৰণ																					
ভোটগ্ৰহন কেন্দ্ৰৰ নম্বৰ আৰু নাম :		ভোটগ্ৰহন কেন্দ্ৰৰ প্ৰকাৰ (পুৰুষ/মহিলা/সাধাৰণ)		সাধাৰণ																	
107 - খ্ৰীষ্টিয়ান গাঁও এল. পি. স্কুল		খণ্ডৰ অন্তৰ্গত সহায়ক ভোটগ্ৰহন কেন্দ্ৰৰ সংখ্যা :		0																	
ভোটগ্ৰহন কেন্দ্ৰৰ ঠিকনা :																					
খ্ৰীষ্টিয়ান গাঁও এল. পি. স্কুল, কক্ষ নং ১, খৃষ্টানগাঁও ডাক ধলপুৰ উপ ডাকঘৰ পিন পিন ৭৮৪১৬৫ জিলা লক্ষীমপুৰ																					
4. ভোটাৰৰ সংখ্যা																					
আৰম্ভনি ক্ৰমিক নং	শেষ ক্ৰমিক নং	মুঠ ভোটাৰ																			
		পুৰুষ	মহিলা	৩য় লিঙ্গ	মুঠ																
1	826	398	397	0	795																

নিৰ্বাচক পঞ্জীয়ন বিষয়াৰ স্বাক্ষৰ

Nazri Naksha

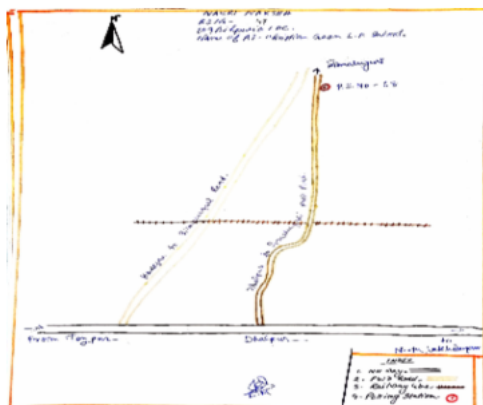

Google Map View



Polling Station Building Front View



ভোটগ্রহন কেন্দ্রৰ সন্মুখৰ দৃশ্য



Cad View

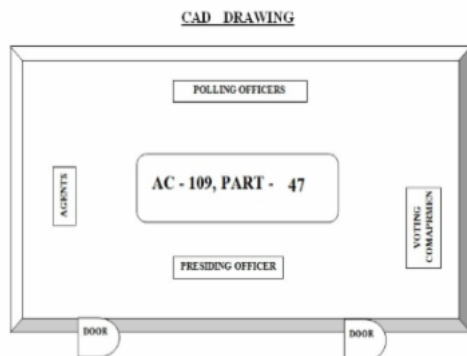

Key MAP View

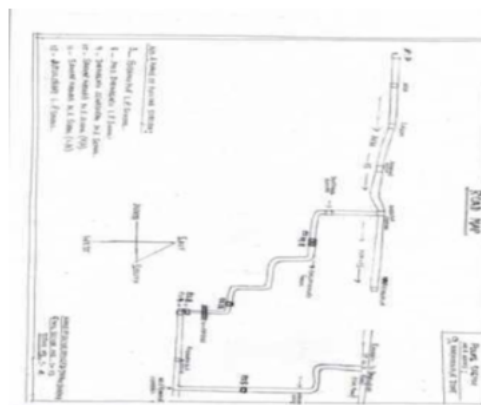



1 নাম : মনালিছা সোৰা পিতাৰ নাম: ৰতন সোৰা ঘৰ নং : 00 বয়স : 20 লিঙ্গ : মহিলা	PZH0111112 ফটো উপলব্ধ	2 নাম : নবীন কোঁচ পিতাৰ নাম: পূৰ্ন কোঁচ ঘৰ নং : 1 বয়স : 75 লিঙ্গ : পুৰুষ	CDZ4534569 ফটো উপলব্ধ	3 নাম : বীনা কোঁচ স্বামীৰ নাম: নবীন কোঁচ ঘৰ নং : 1 বয়স : 68 লিঙ্গ : মহিলা	CDZ4534570 ফটো উপলব্ধ
4 নাম : প্ৰাঞ্জল কোঁচ পিতাৰ নাম: নবীন কোঁচ ঘৰ নং : 1 বয়স : 39 লিঙ্গ : পুৰুষ	CDZ4534592 ফটো উপলব্ধ	5 নাম : ময়ূৰী কোঁচ পিতাৰ নাম: নবীন কোচ ঘৰ নং : 1 বয়স : 28 লিঙ্গ : মহিলা	CDZ0295147 ফটো উপলব্ধ	6 নাম : প্ৰিতম কোঁচ পিতাৰ নাম: নবীন চন্দ্ৰ কোচ ঘৰ নং : 1 বয়স : 26 লিঙ্গ : পুৰুষ	CDZ0270611 ফটো উপলব্ধ
7 নাম : প্ৰভা মুখিয়াৰী স্বামীৰ নাম: পৰণ মুখিয়াৰী ঘৰ নং : 2 বয়স : 53 লিঙ্গ : মহিলা	CDZ4534616 ফটো উপলব্ধ	8 নাম : পৰান মুখিয়াৰী পিতাৰ নাম: চুনীয়া মুখিয়াৰী ঘৰ নং : 2 বয়স : 52 লিঙ্গ : পুৰুষ	CDZ4534605 ফটো উপলব্ধ	9 নাম : জয়ন্তী গুড়িয়া মুখিয়াৰী স্বামীৰ নাম: কৰণ মুখিয়াৰী ঘৰ নং : 2 বয়স : 30 লিঙ্গ : মহিলা	CDZ1863109 ফটো উপলব্ধ
10 নাম : কৰণ মুখিয়াৰী মাতৃৰ নাম: পৰণ মুখিয়াৰী ঘৰ নং : 2 বয়স : 30 লিঙ্গ : পুৰুষ	CDZ1816973 ফটো উপলব্ধ	# 11 নাম : নেহা মুখিয়াৰী পিতাৰ নাম: পৰাণ মুখিয়াৰী ঘৰ নং : 2 বয়স : 25 লিঙ্গ : মহিলা	CDZ0419432 ফটো উপলব্ধ	12 নাম : ভদ্ৰেশ্বৰ মুখিয়াৰী পিতাৰ নাম: চুনীয়া মুখিয়াৰী ঘৰ নং : 2 বয়স : 85 লিঙ্গ : পুৰুষ	CDZ4534627 ফটো উপলব্ধ
13 নাম : নকুল মুখিয়াৰী পিতাৰ নাম: ভদ্ৰেশ্বৰ মুখিয়াৰী ঘৰ নং : 2 বয়স : 34 লিঙ্গ : পুৰুষ	CDZ1816995 ফটো উপলব্ধ	14 নাম : কৰ্ণেল মুখিয়াৰী পিতাৰ নাম: চুনীয়া মুখিয়াৰী ঘৰ নং : 3 বয়স : 55 লিঙ্গ : পুৰুষ	CDZ4534638 ফটো উপলব্ধ	15 নাম : মাৰচী মুখিয়াৰী পিতাৰ নাম: কৰ্ণেল মুখিয়াৰী ঘৰ নং : 3 বয়স : 27 লিঙ্গ : পুৰুষ	CDZ0223636 ফটো উপলব্ধ
R 16 নাম : পৰিসিতা বসুমতাৰী স্বামীৰ নাম: মৰ্চি মুখিয়াৰী ঘৰ নং : 3 বয়স : 26 লিঙ্গ : মহিলা	CDZ1895358 ফটো উপলব্ধ	17 নাম : পৰিসিতা বসুমতাৰী মুখিয়াৰী স্বামীৰ নাম: মাৰ্চি মুখিয়াৰী ঘৰ নং : 3 বয়স : 26 লিঙ্গ : মহিলা	PZH0019653 ফটো উপলব্ধ	18 নাম : ডালিমী মুখিয়াৰী স্বামীৰ নাম: ভদ্ৰেশ্বৰ মুখিয়াৰী ঘৰ নং : 8 বয়স : 65 লিঙ্গ : মহিলা	CDZ4534650 ফটো উপলব্ধ
19 নাম : ইছাহক মুখিয়াৰী পিতাৰ নাম: চুনীয়া মুখিয়াৰী ঘৰ নং : 8 বয়স : 63 লিঙ্গ : পুৰুষ	CDZ4534661 ফটো উপলব্ধ	20 নাম : লীলাবতী মুখিয়াৰী স্বামীৰ নাম: ইছাহক মুখিয়াৰী ঘৰ নং : 8 বয়স : 53 লিঙ্গ : মহিলা	CDZ4534672 ফটো উপলব্ধ	21 নাম : নেলচন মুখিয়াৰী পিতাৰ নাম: ইছাহক মুখিয়াৰী ঘৰ নং : 8 বয়স : 44 লিঙ্গ : পুৰুষ	CDZ4534683 ফটো উপলব্ধ
22 নাম : চুমী বসুমতাৰী মুখিয়াৰী স্বামীৰ নাম: সঞ্জীল মুখিয়াৰী ঘৰ নং : 8 বয়স : 31 লিঙ্গ : মহিলা	CDZ1817103 ফটো উপলব্ধ	23 নাম : ৰোনাংকৰ কোঁচ পিতাৰ নাম: নবীন কোচ ঘৰ নং : 8 বয়স : 31 লিঙ্গ : পুৰুষ	CDZ1817045 ফটো উপলব্ধ	24 নাম : জোনালী মুখিয়াৰী স্বামীৰ নাম: নেলচন মুখিয়াৰী ঘৰ নং : 8 বয়স : 31 লিঙ্গ : মহিলা	CDZ1817125 ফটো উপলব্ধ
25 নাম : সঞ্জীল মুখিয়াৰী পিতাৰ নাম: ইছাহক মুখিয়াৰী ঘৰ নং : 8 বয়স : 30 লিঙ্গ : পুৰুষ	CDZ1817023 ফটো উপলব্ধ	26 নাম : সুভদনী চৰা স্বামীৰ নাম: নৰুন চৰা ঘৰ নং : 5 বয়স : 75 লিঙ্গ : মহিলা	CDZ4534729 ফটো উপলব্ধ	27 নাম : বিজয় চৰা পিতাৰ নাম: নৰুন চৰা ঘৰ নং : 5 বয়স : 51 লিঙ্গ : পুৰুষ	CDZ4534730 ফটো উপলব্ধ
28 নাম : নোবেল চৰা পিতাৰ নাম: নৰুন চৰা ঘৰ নং : 5 বয়স : 44 লিঙ্গ : পুৰুষ	CDZ4534741 ফটো উপলব্ধ	29 নাম : ফেৰিনা চাউৰা চৰা স্বামীৰ নাম: নোবেল চৰা ঘৰ নং : 5 বয়স : 30 লিঙ্গ : মহিলা	CDZ0179911 ফটো উপলব্ধ	30 নাম : চুমিত্ৰা চৰা স্বামীৰ নাম: বিজয় চৰা ঘৰ নং : 5 বয়স : 30 লিঙ্গ : মহিলা	CDZ0159087 ফটো উপলব্ধ



31 নাম : ভানুমতি চৰা স্বামীৰ নাম: লাক্ষীয়া চৰা ঘৰ নং : ৬ বয়স : 65 লিঙ্গ : মহিলা	CDZ4534752 ফটো উপলব্ধ	32 নাম : জলিমা বসুমতাৰী মাতৃৰ নাম: ভানুমতি চৰা ঘৰ নং : ৬ বয়স : 34 লিঙ্গ : মহিলা	CDZ0160259 ফটো উপলব্ধ	33 নাম : আদম বসুমতাৰী মাতৃৰ নাম: ভানুমতি চৰা ঘৰ নং : ৬ বয়স : 31 লিঙ্গ : পুৰুষ	CDZ1861241 ফটো উপলব্ধ
34 নাম : লোহিত চৰা পিতাৰ নাম: চুক্তা চৰা ঘৰ নং : ৮ বয়স : 70 লিঙ্গ : পুৰুষ	CDZ4534763 ফটো উপলব্ধ	35 নাম : নিজৰা চৰা পিতাৰ নাম: লোহিত চৰা ঘৰ নং : ৮ বয়স : 23 লিঙ্গ : মহিলা	CDZ0516690 ফটো উপলব্ধ	36 নাম : বিজয় ওৰাং পিতাৰ নাম: পূৰ্ণ ওৰাং ঘৰ নং : ৪ক বয়স : 45 লিঙ্গ : পুৰুষ	CDZ0129379 ফটো উপলব্ধ
37 নাম : কেৰলিন বাডিং ওৰাং স্বামীৰ নাম: বিজয় ওৰাং ঘৰ নং : ৪ক বয়স : 30 লিঙ্গ : মহিলা	CDZ0129858 ফটো উপলব্ধ	38 নাম : কৃষ্ণ চাহ পিতাৰ নাম: জয়চন্দ্ৰ চাহ ঘৰ নং : ৯ বয়স : 70 লিঙ্গ : পুৰুষ	CDZ4534785 ফটো উপলব্ধ	39 নাম : শোভাবতী চাহ স্বামীৰ নাম: কৃষ্ণ চাহ ঘৰ নং : ৯ বয়স : 65 লিঙ্গ : মহিলা	CDZ4534796 ফটো উপলব্ধ
40 নাম : স্বৰ্ণ গগৈ স্বামীৰ নাম: ভূপেন গগৈ ঘৰ নং : ৯ বয়স : 50 লিঙ্গ : মহিলা	CDZ4534810 ফটো উপলব্ধ	41 নাম : অমত চাহ পিতাৰ নাম: কৃষ্ণ চাহ ঘৰ নং : ৯ বয়স : 44 লিঙ্গ : পুৰুষ	CDZ4534809 ফটো উপলব্ধ	42 নাম : সবিতা চাহ পিতাৰ নাম: ববিন চাহ ঘৰ নং : ৯ বয়স : 35 লিঙ্গ : মহিলা	CDZ4534854 ফটো উপলব্ধ
43 নাম : তুলসী চাহ পিতাৰ নাম: কৃষ্ণ চাহ ঘৰ নং : 9 বয়স : 28 লিঙ্গ : মহিলা	PZH0005058 ফটো উপলব্ধ	44 নাম : বৃষ্টি বানী ফুকন পিতাৰ নাম: শশী ফুকন ঘৰ নং : 9 খ বয়স : 19 লিঙ্গ : মহিলা	PZH0069740 ফটো উপলব্ধ	45 নাম : পদমী গগৈ ফুকন স্বামীৰ নাম: বালিন ফুকন ঘৰ নং : ৯গ বয়স : 29 লিঙ্গ : মহিলা	CDZ0336925 ফটো উপলব্ধ
46 নাম : স্বৰনম গগৈ হাতীবৰুৱা স্বামীৰ নাম: হেমন্ত হাতীবৰুৱা ঘৰ নং : 9 ক বয়স : 30 লিঙ্গ : মহিলা	PZH0019430 ফটো উপলব্ধ	47 নাম : হেমন্ত হাতীবৰুৱা পিতাৰ নাম: বগাই হাতীবৰুৱা ঘৰ নং : 9 ক বয়স : 30 লিঙ্গ : পুৰুষ	PZH0019620 ফটো উপলব্ধ	R 48 নাম : হেমন্ত হাতীবৰুৱা অন্যান্য: স্বৰনম গগৈ ঘৰ নং : 9 ক বয়স : 31 লিঙ্গ : পুৰুষ	CDZ1895366 ফটো উপলব্ধ
49 নাম : জানমনি ফুকন স্বামীৰ নাম: শশী ফুকন ঘৰ নং : ৯খ বয়স : 44 লিঙ্গ : মহিলা	CDZ4534821 ফটো উপলব্ধ	50 নাম : ভূপেন গগৈ পিতাৰ নাম: উমাকান্ত গগৈ ঘৰ নং : ৯ক বয়স : 61 লিঙ্গ : পুৰুষ	CDZ4534865 ফটো উপলব্ধ	51 নাম : ডিম্ব গগৈ পিতাৰ নাম: ভূপেন গগৈ ঘৰ নং : ৯ক বয়স : 50 লিঙ্গ : পুৰুষ	CDZ4534876 ফটো উপলব্ধ
52 নাম : শশী ফুকন পিতাৰ নাম: হেম কান্ত ফুকন ঘৰ নং : ৯খ বয়স : 44 লিঙ্গ : পুৰুষ	CDZ4534898 ফটো উপলব্ধ	53 নাম : মমী গগৈ স্বামীৰ নাম: ডিম্ব গগৈ ঘৰ নং : ৯ক বয়স : 40 লিঙ্গ : মহিলা	CDZ4534887 ফটো উপলব্ধ	R 54 নাম : স্বৰনম গগৈ পিতাৰ নাম: ভূপেন গগৈ ঘৰ নং : ৯ক বয়স : 30 লিঙ্গ : মহিলা	CDZ1817147 ফটো উপলব্ধ
55 নাম : জ্নিতা কান্দলনা ভূঞা স্বামীৰ নাম: দিলিপ ভূঞা ঘৰ নং : ১০ বয়স : 31 লিঙ্গ : মহিলা	CDZ0292730 ফটো উপলব্ধ	56 নাম : দিলিপ ভূঞা পিতাৰ নাম: বাবুলাল ভূ.ঞা ঘৰ নং : 10 বয়স : 30 লিঙ্গ : পুৰুষ	CDZ0001909 ফটো উপলব্ধ	57 নাম : অল্পনা দাশ ভূঞা স্বামীৰ নাম: ফিলিপ ভূঞা ঘৰ নং : ১০ বয়স : 24 লিঙ্গ : মহিলা	CDZ0424457 ফটো উপলব্ধ
58 নাম : ফিলিপ ভূঞা মাতৃৰ নাম: শুকুৰমণি ভূঞা ঘৰ নং : 10 বয়স : 24 লিঙ্গ : পুৰুষ	CDZ0506675 ফটো উপলব্ধ	59 নাম : জীতেন ভূঞা পিতাৰ নাম: বাবুলাল ভূঞা ঘৰ নং : 10 বয়স : 23 লিঙ্গ : পুৰুষ	CDZ0426338 ফটো উপলব্ধ	60 নাম : সোনাটি বৰা পিতাৰ নাম: থুলাই বৰা ঘৰ নং : ১১ বয়স : 80 লিঙ্গ : পুৰুষ	CDZ4534967 ফটো উপলব্ধ

61 নাম : মাধব বৰা পিতাৰ নাম: সোনাটি বৰা ঘৰ নং : ১১ বয়স : 49 লিঙ্গ : পুৰুষ	CDZ4534989 ফটো উপলব্ধ	62 নাম : বতন বৰা পিতাৰ নাম: সোনাটি বৰা ঘৰ নং : ১১ বয়স : 47 লিঙ্গ : পুৰুষ	CDZ4535006 ফটো উপলব্ধ	63 নাম : মমিতা বৰা স্বামীৰ নাম: মাধব বৰা ঘৰ নং : ১১ বয়স : 45 লিঙ্গ : মহিলা	CDZ4534990 ফটো উপলব্ধ
64 নাম : মহেশ্বৰ বৰা পিতাৰ নাম: সোনাটি বৰা ঘৰ নং : ১১ বয়স : 40 লিঙ্গ : পুৰুষ	CDZ4535017 ফটো উপলব্ধ	65 নাম : বৰ্ণালী হাজৰীকা বৰা স্বামীৰ নাম: বতন বৰা ঘৰ নং : ১১ বয়স : 32 লিঙ্গ : মহিলা	CDZ4540049 ফটো উপলব্ধ	66 নাম : কৃষ্ণমনি বৰা পিতাৰ নাম: মাধব বৰা ঘৰ নং : 11 বয়স : 22 লিঙ্গ : পুৰুষ	PZH0019489 ফটো উপলব্ধ
67 নাম : পিংকী নেওঁগ বৰা স্বামীৰ নাম: মহেশ্বৰ বৰা ঘৰ নং : ১১খ বয়স : 31 লিঙ্গ : মহিলা	CDZ0171629 ফটো উপলব্ধ	68 নাম : শিশুৰাম ফুকন পিতাৰ নাম: চন্দ্ৰেশ্বৰ ফুকন ঘৰ নং : ১২ বয়স : 73 লিঙ্গ : পুৰুষ	CDZ4535028 ফটো উপলব্ধ	69 নাম : ধনেশ্বৰী ফুকন স্বামীৰ নাম: শিশুৰাম ফুকন ঘৰ নং : ১২ বয়স : 58 লিঙ্গ : মহিলা	CDZ4535039 ফটো উপলব্ধ
70 নাম : শ্ৰীমন্ত ফুকন পিতাৰ নাম: শিশু বাম ফুকন ঘৰ নং : 12 বয়স : 29 লিঙ্গ : পুৰুষ	CDZ0015149 ফটো উপলব্ধ	71 নাম : অনামিকা মেধি পিতাৰ নাম: মুহিত মেধি ঘৰ নং : 12 বয়স : 20 লিঙ্গ : মহিলা	PZH0017988 ফটো উপলব্ধ	72 নাম : মদন গৌঁহাই পিতাৰ নাম: চন্দ্ৰেশ্বৰ গৌঁহাই ঘৰ নং : 12ক বয়স : 34 লিঙ্গ : পুৰুষ	CDZ1824108 ফটো উপলব্ধ
73 নাম : চুমী ফুকন গৌঁহাই স্বামীৰ নাম: মদন গৌঁহাই ঘৰ নং : 12 ক বয়স : 51 লিঙ্গ : মহিলা	PZH0019695 ফটো উপলব্ধ	74 নাম : সোনী ভূঞা পিতাৰ নাম: দৈহেশ্বৰ ভূঞা ঘৰ নং : ১৩ বয়স : 45 লিঙ্গ : পুৰুষ	CDZ4535062 ফটো উপলব্ধ	75 নাম : সৰস্বতী ভূঞা স্বামীৰ নাম: সোনী ভূঞা ঘৰ নং : 13 বয়স : 22 লিঙ্গ : মহিলা	CDZ1863166 ফটো উপলব্ধ
76 নাম : বিষ্ণু ভূঞা পিতাৰ নাম: সোনী ভূঞা ঘৰ নং : 13 বয়স : 22 লিঙ্গ : পুৰুষ	CDZ1863174 ফটো উপলব্ধ	77 নাম : লক্ষীৰাম ভূঞা পিতাৰ নাম: বামৰুচ ভূঞা ঘৰ নং : ১৩ক বয়স : 30 লিঙ্গ : পুৰুষ	CDZ0179192 ফটো উপলব্ধ	78 নাম : চজীতা ভূঞা পিতাৰ নাম: লক্ষীৰাম ভূঞা ঘৰ নং : ১৩ক বয়স : 27 লিঙ্গ : মহিলা	CDZ0336990 ফটো উপলব্ধ
79 নাম : বেল ভূঞা স্বামীৰ নাম: বামৰুচ ভূঞা ঘৰ নং : ১৪ বয়স : 49 লিঙ্গ : মহিলা	CDZ4535084 ফটো উপলব্ধ	80 নাম : চেনিৰাম সন্দিকৈ পিতাৰ নাম: কনকেশ্বৰ সন্দিকৈ ঘৰ নং : ১৭ বয়স : 68 লিঙ্গ : পুৰুষ	CDZ4535095 ফটো উপলব্ধ	81 নাম : বসেশ্বৰী সন্দিকৈ স্বামীৰ নাম: চেনিৰাম সন্দিকৈ ঘৰ নং : ১৭ বয়স : 63 লিঙ্গ : মহিলা	CDZ4535108 ফটো উপলব্ধ
# 82 নাম : নিমল্যু সন্দিকৈ গগৈ স্বামীৰ নাম: মইনা গগৈ ঘৰ নং : ১৭ বয়স : 57 লিঙ্গ : মহিলা	CDZ4535120 ফটো উপলব্ধ	83 নাম : পুনেশ্বৰ সন্দিকৈ পিতাৰ নাম: চেনিৰাম সন্দিকৈ ঘৰ নং : ১৭ বয়স : 43 লিঙ্গ : পুৰুষ	CDZ4535119 ফটো উপলব্ধ	# 84 নাম : মমী চেতিয়া গগৈ স্বামীৰ নাম: মানিক কুমাৰ গগৈ ঘৰ নং : ১৭ বয়স : 35 লিঙ্গ : মহিলা	CDZ4535131 ফটো উপলব্ধ
85 নাম : জুলা সন্দিকৈ পিতাৰ নাম: চেনিৰাম সন্দিকৈ ঘৰ নং : ১৭ বয়স : 34 লিঙ্গ : পুৰুষ	CDZ0194449 ফটো উপলব্ধ	86 নাম : ডিম্পী সন্দিকৈ স্বামীৰ নাম: জুলা সন্দিকৈ ঘৰ নং : 17 বয়স : 24 লিঙ্গ : মহিলা	CDZ1890904 ফটো উপলব্ধ	87 নাম : গোপাল সন্দিকৈ পিতাৰ নাম: কনকেশ্বৰ সন্দিকৈ ঘৰ নং : ১৮ বয়স : 73 লিঙ্গ : পুৰুষ	CDZ4535142 ফটো উপলব্ধ
88 নাম : মামনি সন্দিকৈ স্বামীৰ নাম: গোলাপ সন্দিকৈ ঘৰ নং : ১৮ বয়স : 63 লিঙ্গ : মহিলা	CDZ4535153 ফটো উপলব্ধ	89 নাম : বুপালী বৰা সন্দিকৈ স্বামীৰ নাম: গোলাপ সন্দিকৈ ঘৰ নং : ১৮ বয়স : 37 লিঙ্গ : মহিলা	CDZ0340943 ফটো উপলব্ধ	90 নাম : বিজয় সন্দিকৈ পিতাৰ নাম: গোপাল সন্দিকৈ ঘৰ নং : 18 বয়স : 35 লিঙ্গ : পুৰুষ	CDZ0044545 ফটো উপলব্ধ



91 নাম : পৰ্ণী গগৈ সন্দিকৈ মাতৃৰ নাম: শান্তনু সন্দিকৈ ঘৰ নং : 18 বয়স : 31 লিঙ্গ : মহিলা	CDZ0420554 ফটো উপলব্ধ	92 নাম : শান্তনু সন্দিকৈ পিতাৰ নাম: গোপাল সন্দিকৈ ঘৰ নং : 18 বয়স : 30 লিঙ্গ : পুৰুষ	CDZ0044966 ফটো উপলব্ধ	93 নাম : ৰাজ সন্দিকৈ পিতাৰ নাম: গোপাল সন্দিকৈ ঘৰ নং : 18 বয়স : 27 লিঙ্গ : পুৰুষ	CDZ0178251 ফটো উপলব্ধ
# 94 নাম : জ্যোতিকা দূৰাৰা সন্দিকৈ স্বামীৰ নাম: মনৰঞ্জন সন্দিকৈ ঘৰ নং : 8 বয়স : 24 লিঙ্গ : মহিলা	CDZ0424630 ফটো উপলব্ধ	95 নাম : পবিত্ৰ সন্দিকৈ পিতাৰ নাম: কনকেশ্বৰ সন্দিকৈ ঘৰ নং : 19 বয়স : 61 লিঙ্গ : পুৰুষ	CDZ4535164 ফটো উপলব্ধ	96 নাম : মীনা সন্দিকৈ স্বামীৰ নাম: পবিত্ৰ সন্দিকৈ ঘৰ নং : 19 বয়স : 55 লিঙ্গ : মহিলা	CDZ4535175 ফটো উপলব্ধ
97 নাম : গোবিন সন্দিকৈ পিতাৰ নাম: কনকেশ্বৰ সন্দিকৈ ঘৰ নং : 19 বয়স : 55 লিঙ্গ : পুৰুষ	CDZ4535186 ফটো উপলব্ধ	98 নাম : সোনমাই সন্দিকৈ স্বামীৰ নাম: গোবিন সন্দিকৈ ঘৰ নং : 19 বয়স : 50 লিঙ্গ : মহিলা	CDZ4535197 ফটো উপলব্ধ	# 99 নাম : ভদ্রেেশ্বৰ সন্দিকৈ পিতাৰ নাম: পবিত্ৰ সন্দিকৈ ঘৰ নং : 19 বয়স : 42 লিঙ্গ : পুৰুষ	CDZ4535200 ফটো উপলব্ধ
# 100 নাম : ৰূপশ্ৰী কোৱঁৰ সন্দিকৈ স্বামীৰ নাম: ভদ্রেেশ্বৰ সন্দিকৈ ঘৰ নং : 19 বয়স : 31 লিঙ্গ : মহিলা	CDZ0165464 ফটো উপলব্ধ	101 নাম : মইনা গগৈ পিতাৰ নাম: ৰূপেশ্বৰ গগৈ ঘৰ নং : 20 বয়স : 59 লিঙ্গ : পুৰুষ	CDZ4535211 ফটো উপলব্ধ	102 নাম : ৰঞ্জিতা গগৈ স্বামীৰ নাম: মইনা গগৈ ঘৰ নং : 20 বয়স : 55 লিঙ্গ : মহিলা	CDZ4535222 ফটো উপলব্ধ
103 নাম : সদানন্দ সন্দিকৈ পিতাৰ নাম: প্ৰবিত্ৰ সন্দিকৈ ঘৰ নং : 20 বয়স : 31 লিঙ্গ : পুৰুষ	CDZ1817001 ফটো উপলব্ধ	104 নাম : মৌচুমী বৰপাত্ৰ সন্দিকৈ স্বামীৰ নাম: সদানন্দ সন্দিকৈ ঘৰ নং : 20 বয়স : 28 লিঙ্গ : মহিলা	CDZ0204776 ফটো উপলব্ধ	105 নাম : টুনীৰাম গগৈ পিতাৰ নাম: মইনা গগৈ ঘৰ নং : 20 বয়স : 26 লিঙ্গ : পুৰুষ	CDZ0270553 ফটো উপলব্ধ
106 নাম : ডিব্বেশ্বৰ গগৈ পিতাৰ নাম: উমাকান্ত গগৈ গগৈ ঘৰ নং : 21 বয়স : 62 লিঙ্গ : পুৰুষ	CDZ0270652 ফটো উপলব্ধ	107 নাম : দুৰ্গেশ্বৰ গগৈ পিতাৰ নাম: উমাকান্ত গগৈ ঘৰ নং : 21 বয়স : 60 লিঙ্গ : পুৰুষ	CDZ4535233 ফটো উপলব্ধ	108 নাম : জুলী দত্ত গগৈ স্বামীৰ নাম: ডিব্বেশ্বৰ গগৈ ঘৰ নং : 21 বয়স : 56 লিঙ্গ : মহিলা	CDZ0270694 ফটো উপলব্ধ
109 নাম : চম্পা গগৈ পিতাৰ নাম: উমাকান্ত গগৈ ঘৰ নং : 21 বয়স : 56 লিঙ্গ : মহিলা	CDZ4535255 ফটো উপলব্ধ	110 নাম : মানসপ্ৰতিম গগৈ পিতাৰ নাম: উমাকান্ত গগৈ ঘৰ নং : 21 বয়স : 56 লিঙ্গ : পুৰুষ	CDZ4535266 ফটো উপলব্ধ	111 নাম : জান গগৈ স্বামীৰ নাম: দুৰ্গেশ্বৰ গগৈ ঘৰ নং : 21 বয়স : 45 লিঙ্গ : মহিলা	CDZ4535244 ফটো উপলব্ধ
112 নাম : ক্ষীৰোদ গগৈ পিতাৰ নাম: ৰুদ্ৰেশ্বৰ গগৈ ঘৰ নং : 21 বয়স : 40 লিঙ্গ : পুৰুষ	CDZ4535302 ফটো উপলব্ধ	113 নাম : নিহা গগৈ পিতাৰ নাম: দুৰ্গেশ্বৰ গগৈ ঘৰ নং : 21 বয়স : 38 লিঙ্গ : মহিলা	CDZ4540470 ফটো উপলব্ধ	114 নাম : চুমী গগৈ চেতীয়া স্বামীৰ নাম: ক্ষীৰোদ গগৈ ঘৰ নং : 21 বয়স : 36 লিঙ্গ : মহিলা	CDZ1861252 ফটো উপলব্ধ
115 নাম : বিমান গগৈ পিতাৰ নাম: দুৰ্গেশ্বৰ গগৈ ঘৰ নং : 21 বয়স : 32 লিঙ্গ : পুৰুষ	CDZ4540367 ফটো উপলব্ধ	116 নাম : ৰস্মি দেৱী গগৈ স্বামীৰ নাম: বিমান গগৈ ঘৰ নং : 21 বয়স : 32 লিঙ্গ : মহিলা	CDZ0420232 ফটো উপলব্ধ	117 নাম : নব কৃষ্ণ গগৈ পিতাৰ নাম: ডিব্বেশ্বৰ গগৈ ঘৰ নং : 21 বয়স : 26 লিঙ্গ : পুৰুষ	CDZ0270603 ফটো উপলব্ধ
118 নাম : জ্যোতিকা গগৈ পিতাৰ নাম: দুৰ্গেশ্বৰ গগৈ ঘৰ নং : 21 বয়স : 25 লিঙ্গ : মহিলা	CDZ0371997 ফটো উপলব্ধ	119 নাম : দেৱাশী কৃষ্ণ গগৈ পিতাৰ নাম: ডিব্বেশ্বৰ গগৈ ঘৰ নং : 21 বয়স : 23 লিঙ্গ : পুৰুষ	CDZ0421206 ফটো উপলব্ধ	120 নাম : বৰন গগৈ পিতাৰ নাম: দুৰ্গেশ্বৰ গগৈ ঘৰ নং : 21 বয়স : 20 লিঙ্গ : পুৰুষ	PZH0047225 ফটো উপলব্ধ



121 নাম : হিতেশ্বৰ সন্দিকৈ পিতাৰ নাম: সোনটি সন্দিকৈ ঘৰ নং : ২২ বয়স : 70 লিঙ্গ : পুৰুষ	CDZ4535324 ফটো উপলব্ধ	122 নাম : ফুলেশ্বৰী সন্দিকৈ স্বামীৰ নাম: হিতেশ্বৰ সন্দিকৈ ঘৰ নং : ২২ বয়স : 60 লিঙ্গ : মহিলা	CDZ4535335 ফটো উপলব্ধ	123 নাম : লোহিত সন্দিকৈ পিতাৰ নাম: হিতেশ্বৰ সন্দিকৈ ঘৰ নং : ২২ বয়স : 42 লিঙ্গ : পুৰুষ	CDZ4535379 ফটো উপলব্ধ
124 নাম : টংকেশ্বৰ সন্দিকৈ পিতাৰ নাম: হিতেশ্বৰ সন্দিকৈ ঘৰ নং : ২২ বয়স : 36 লিঙ্গ : পুৰুষ	CDZ4535368 ফটো উপলব্ধ	125 নাম : মদন সন্দিকৈ পিতাৰ নাম: হিতেশ্বৰ সন্দিকৈ ঘৰ নং : ২২ বয়স : 34 লিঙ্গ : পুৰুষ	CDZ4535357 ফটো উপলব্ধ	126 নাম : বীণাপাণি সন্দিকৈ স্বামীৰ নাম: লুহিত সন্দিকৈ ঘৰ নং : ২২ বয়স : 33 লিঙ্গ : মহিলা	CDZ1861172 ফটো উপলব্ধ
127 নাম : ৰূপা সন্দিকৈ স্বামীৰ নাম: টংকেশ্বৰ সন্দিকৈ ঘৰ নং : ২২ বয়স : 33 লিঙ্গ : মহিলা	CDZ0413468 ফটো উপলব্ধ	128 নাম : সদানন্দ সন্দিকৈ পিতাৰ নাম: হিতেশ্বৰ সন্দিকৈ ঘৰ নং : ২২ বয়স : 31 লিঙ্গ : পুৰুষ	CDZ1861127 ফটো উপলব্ধ	129 নাম : টুটুমনি সন্দিকৈ স্বামীৰ নাম: সদানন্দ সন্দিকৈ ঘৰ নং : ২২ বয়স : 31 লিঙ্গ : মহিলা	CDZ0057919 ফটো উপলব্ধ
E 130 নাম : মধু বৰা পিতাৰ নাম: লক্ষীৰাম বৰা ঘৰ নং : ২৩ বয়স : 28 লিঙ্গ : পুৰুষ	CDZ0209288 ফটো উপলব্ধ	131 নাম : লক্ষী ৰাম বৰা পিতাৰ নাম: খুলাই বৰা ঘৰ নং : ২৩ বয়স : 63 লিঙ্গ : পুৰুষ	CDZ4535380 ফটো উপলব্ধ	132 নাম : নীপা বৰা স্বামীৰ নাম: লক্ষীৰাম বৰা ঘৰ নং : ২৩ বয়স : 57 লিঙ্গ : মহিলা	CDZ4535346 ফটো উপলব্ধ
133 নাম : অনমাই বৰদলৈ পিতাৰ নাম: লক্ষীৰাম বৰা ঘৰ নং : ২৩ বয়স : 36 লিঙ্গ : মহিলা	CDZ4540414 ফটো উপলব্ধ	134 নাম : যদু বৰা পিতাৰ নাম: লক্ষীৰাম বৰা ঘৰ নং : ২৩ বয়স : 31 লিঙ্গ : পুৰুষ	CDZ4540185 ফটো উপলব্ধ	135 নাম : ৰূপক কোঁৱৰ মাতৃৰ নাম: ভোগেশ্বৰী সন্দিকৈ ঘৰ নং : ২৩ বয়স : 30 লিঙ্গ : পুৰুষ	CDZ0060368 ফটো উপলব্ধ
136 নাম : কৰিশা শইকিয়া কোঁৱৰ স্বামীৰ নাম: ৰূপক কোঁৱৰ ঘৰ নং : ২৩ক বয়স : 22 লিঙ্গ : মহিলা	CDZ0507004 ফটো উপলব্ধ	137 নাম : ভোগেশ্বৰী সন্দিকৈ কোঁৱৰ স্বামীৰ নাম: বোধেশ্বৰ কোঁৱৰ ঘৰ নং : ২৩ক বয়স : 60 লিঙ্গ : মহিলা	CDZ4535404 ফটো উপলব্ধ	138 নাম : তোলা ৰাম সন্দিকৈ পিতাৰ নাম: কৃষ্ণ সন্দিকৈ ঘৰ নং : ২৪ বয়স : 70 লিঙ্গ : পুৰুষ	CDZ4535415 ফটো উপলব্ধ
139 নাম : যোগমায়া সন্দিকৈ স্বামীৰ নাম: তোলাৰাম সন্দিকৈ ঘৰ নং : ২৪ বয়স : 63 লিঙ্গ : মহিলা	CDZ4535426 ফটো উপলব্ধ	# 140 নাম : মানিক সন্দিকৈ পিতাৰ নাম: তোলাৰাম সন্দিকৈ ঘৰ নং : ২৪ বয়স : 47 লিঙ্গ : পুৰুষ	CDZ4535437 ফটো উপলব্ধ	141 নাম : টুটুমনি সন্দিকৈ স্বামীৰ নাম: মানিক সন্দিকৈ ঘৰ নং : ২৪ বয়স : 38 লিঙ্গ : মহিলা	CDZ4535459 ফটো উপলব্ধ
142 নাম : যাদৱ সন্দিকৈ পিতাৰ নাম: তোলাৰাম সন্দিকৈ ঘৰ নং : ২৪ বয়স : 38 লিঙ্গ : পুৰুষ	CDZ4535448 ফটো উপলব্ধ	143 নাম : ৰাজু বৰপাত্ৰ গোহাই পিতাৰ নাম: দেৱ বৰপাত্ৰ গোহাই ঘৰ নং : ২৪ বয়স : 33 লিঙ্গ : পুৰুষ	CDZ4540389 ফটো উপলব্ধ	144 নাম : নিজৰা দত্ত বৰপাত্ৰগোহাই স্বামীৰ নাম: নবীন বৰপাত্ৰগোহাই ঘৰ নং : ২৪ক বয়স : 28 লিঙ্গ : মহিলা	CDZ0213645 ফটো উপলব্ধ
R 145 নাম : নবীন বৰপাত্ৰ গোহাই পিতাৰ নাম: দেৱ বৰপাত্ৰ গোহাই ঘৰ নং : ২৪ক বয়স : 34 লিঙ্গ : পুৰুষ	CDZ4540345 ফটো উপলব্ধ	146 নাম : ধনীৰাম সন্দিকৈ পিতাৰ নাম: কৃষ্ণকান্ত সন্দিকৈ ঘৰ নং : ২৫ বয়স : 62 লিঙ্গ : পুৰুষ	CDZ4535460 ফটো উপলব্ধ	147 নাম : বীণা সন্দিকৈ স্বামীৰ নাম: পোনাৰাম সন্দিকৈ ঘৰ নং : ২৫ বয়স : 60 লিঙ্গ : মহিলা	CDZ4535482 ফটো উপলব্ধ
148 নাম : হেমপ্ৰভা সন্দিকৈ স্বামীৰ নাম: ধনী সন্দিকৈ ঘৰ নং : ২৫ বয়স : 52 লিঙ্গ : মহিলা	CDZ4535471 ফটো উপলব্ধ	149 নাম : ৰেখা দলে সন্দিকৈ স্বামীৰ নাম: জগত সন্দিকৈ ঘৰ নং : ২৫খ বয়স : 38 লিঙ্গ : মহিলা	CDZ0214585 ফটো উপলব্ধ	150 নাম : জগত সন্দিকৈ পিতাৰ নাম: পোনাৰাম সন্দিকৈ ঘৰ নং : ২৫খ বয়স : 32 লিঙ্গ : পুৰুষ	CDZ0214759 ফটো উপলব্ধ



151 নাম : পোনাবাম সন্দিকৈ পিতাৰ নাম: কৃষ্ণকান্ত সন্দিকৈ ঘৰ নং : ২৫খ বয়স : 62 লিঙ্গ : পুৰুষ	CDZ4535506 ফটো উপলব্ধ	152 নাম : গুনাবাম চাংমাই পিতাৰ নাম: ডিম্বেশ্বৰ চাংমাই ঘৰ নং : ২৬ বয়স : 67 লিঙ্গ : পুৰুষ	CDZ4535517 ফটো উপলব্ধ	153 নাম : ফুলেশ্বৰী চাংমাই স্বামীৰ নাম: গুনাবাম চাংমাই ঘৰ নং : ২৬ বয়স : 59 লিঙ্গ : মহিলা	CDZ4535528 ফটো উপলব্ধ
154 নাম : প্ৰাঞ্জল চাংমাই পিতাৰ নাম: গুনাবাম চাংমাই ঘৰ নং : ২৬ বয়স : 36 লিঙ্গ : পুৰুষ	CDZ4535539 ফটো উপলব্ধ	155 নাম : মৌচুমী গগৈ চাংমাই স্বামীৰ নাম: প্ৰাঞ্জল চাংমাই ঘৰ নং : ২৬ বয়স : 31 লিঙ্গ : মহিলা	CDZ0067769 ফটো উপলব্ধ	156 নাম : দিপক বৰপাত্ৰ গৌহাঁই পিতাৰ নাম: মাধব বৰ পাত্ৰ গৌহাঁই ঘৰ নং : ২৭ বয়স : 25 লিঙ্গ : পুৰুষ	CDZ0270520 ফটো উপলব্ধ
157 নাম : বিজয়া বৰগৌহাঁই বৰপাত্ৰগৌহাঁই স্বামীৰ নাম: ৰাজু বৰপাত্ৰগৌহাঁই ঘৰ নং : ২৮ বয়স : 27 লিঙ্গ : মহিলা	CDZ0220186 ফটো উপলব্ধ	158 নাম : নবীন বৰপাত্ৰ গৌহাঁই পিতাৰ নাম: দেৱ বৰপাত্ৰ গৌহাঁই ঘৰ নং : ২৮ বয়স : 33 লিঙ্গ : পুৰুষ	CDZ4540016 ফটো উপলব্ধ	159 নাম : জুন চৰকাৰ স্বামীৰ নাম: বাবুল চৰকাৰ ঘৰ নং : ২৯ বয়স : 43 লিঙ্গ : মহিলা	CDZ0388165 ফটো উপলব্ধ
# 160 নাম : জয় শংকৰ গুপ্তা পিতাৰ নাম: যোগেশ্বৰ গুপ্তা ঘৰ নং : ২৯ গ বয়স : 36 লিঙ্গ : পুৰুষ	CDZ0384321 ফটো উপলব্ধ	161 নাম : ৰেখা গগৈ গুপ্তা পিতাৰ নাম: খগেন গগৈ ঘৰ নং : ২৯ বয়স : 36 লিঙ্গ : মহিলা	CDZ0387928 ফটো উপলব্ধ	162 নাম : বাবুল চৰকাৰ পিতাৰ নাম: সুভাষ চৰকাৰ ঘৰ নং : ২৯ বয়স : 40 লিঙ্গ : পুৰুষ	CDZ0384412 ফটো উপলব্ধ
163 নাম : ৰূপালী বৰপাত্ৰ গৌহাঁই স্বামীৰ নাম: সদা বৰপাত্ৰ গৌহাঁই ঘৰ নং : ২৯ক বয়স : 49 লিঙ্গ : মহিলা	CDZ4535584 ফটো উপলব্ধ	164 নাম : নুমলী বৰপাত্ৰ গৌহাঁই স্বামীৰ নাম: মাধব বৰপাত্ৰ গৌহাঁই ঘৰ নং : ২৯খ বয়স : 45 লিঙ্গ : মহিলা	CDZ4535595 ফটো উপলব্ধ	165 নাম : উৎপল বৰ পাত্ৰ গৌহাঁই পিতাৰ নাম: মাধব বৰ পাত্ৰ গৌহাঁই ঘৰ নং : ২৯ খ বয়স : 22 লিঙ্গ : পুৰুষ	CDZ1863018 ফটো উপলব্ধ
166 নাম : সদা বৰপাত্ৰ গৌহাঁই পিতাৰ নাম: কমলেশ্বৰ বৰপাত্ৰ গৌহাঁই ঘৰ নং : ২৯ক বয়স : 51 লিঙ্গ : মহিলা	CDZ4535608 ফটো উপলব্ধ	167 নাম : মাধব বৰপাত্ৰ গৌহাঁই পিতাৰ নাম: কমলেশ্বৰ বৰপাত্ৰ গৌহাঁই ঘৰ নং : ২৯খ বয়স : 49 লিঙ্গ : পুৰুষ	CDZ4535619 ফটো উপলব্ধ	168 নাম : ঘনকান্ত সন্দিকৈ পিতাৰ নাম: লোকেশ্বৰ সন্দিকৈ ঘৰ নং : ৩০ বয়স : 75 লিঙ্গ : পুৰুষ	CDZ4535631 ফটো উপলব্ধ
169 নাম : বোধেশ্বৰী সন্দিকৈ স্বামীৰ নাম: ঘনকান্ত সন্দিকৈ ঘৰ নং : ৩০ বয়স : 70 লিঙ্গ : মহিলা	CDZ4535653 ফটো উপলব্ধ	170 নাম : গোলাপ সন্দিকৈ পিতাৰ নাম: লোকেশ্বৰ সন্দিকৈ ঘৰ নং : ৩০ বয়স : 55 লিঙ্গ : পুৰুষ	CDZ4535620 ফটো উপলব্ধ	171 নাম : মিনাবাম সন্দিকৈ পিতাৰ নাম: ঘনকান্ত সন্দিকৈ ঘৰ নং : ৩০ বয়স : 32 লিঙ্গ : পুৰুষ	CDZ4540005 ফটো উপলব্ধ
172 নাম : বিশ্ব সন্দিকৈ পিতাৰ নাম: ঘন কান্ত সন্দিকৈ ঘৰ নং : 30 বয়স : 29 লিঙ্গ : পুৰুষ	CDZ0076695 ফটো উপলব্ধ	# 173 নাম : শৰত সন্দিকৈ পিতাৰ নাম: গোলাপ সন্দিকৈ ঘৰ নং : ৩০ বয়স : 24 লিঙ্গ : পুৰুষ	CDZ0426585 ফটো উপলব্ধ	174 নাম : দেহেশ্বৰ সন্দিকৈ পিতাৰ নাম: কমলেশ্বৰ সন্দিকৈ ঘৰ নং : ৩১ বয়স : 73 লিঙ্গ : পুৰুষ	CDZ4535675 ফটো উপলব্ধ
175 নাম : চন্দ্ৰপভা সন্দিকৈ স্বামীৰ নাম: দেহেশ্বৰ সন্দিকৈ ঘৰ নং : ৩১ বয়স : 67 লিঙ্গ : মহিলা	CDZ4535686 ফটো উপলব্ধ	176 নাম : শুভেশ্বৰ সন্দিকৈ পিতাৰ নাম: দেহেশ্বৰ সন্দিকৈ ঘৰ নং : ৩১ বয়স : 50 লিঙ্গ : পুৰুষ	CDZ4535697 ফটো উপলব্ধ	177 নাম : দুৰ্গেশ্বৰ সন্দিকৈ পিতাৰ নাম: দেহেশ্বৰ সন্দিকৈ ঘৰ নং : ৩১ বয়স : 48 লিঙ্গ : পুৰুষ	CDZ4535700 ফটো উপলব্ধ
178 নাম : বিমলা গগৈ স্বামীৰ নাম: শুভেশ্বৰ সন্দিকৈ ঘৰ নং : ৩১ বয়স : 45 লিঙ্গ : মহিলা	CDZ0166330 ফটো উপলব্ধ	179 নাম : টুটুমনি গগৈ সন্দিকৈ স্বামীৰ নাম: দুৰ্গেশ্বৰ সন্দিকৈ ঘৰ নং : ৩১ বয়স : 37 লিঙ্গ : মহিলা	CDZ4535711 ফটো উপলব্ধ	# 180 নাম : ক্ষীৰোদ সন্দিকৈ পিতাৰ নাম: মহেন্দ্ৰ সন্দিকৈ ঘৰ নং : ৩২ খ বয়স : 23 লিঙ্গ : পুৰুষ	CDZ0426700 ফটো উপলব্ধ



181 নাম : দেৱজিত সন্দিকৈ পিতাৰ নাম: মোলান সন্দিকৈ ঘৰ নং : 32 বয়স : 22 লিঙ্গ : পুৰুষ	CDZ1895804 ফটো উপলব্ধ	182 নাম : জন্তি সন্দিকৈ স্বামীৰ নাম: মোলান সন্দিকৈ ঘৰ নং : 32ক বয়স : 43 লিঙ্গ : মহিলা	CDZ4535733 ফটো উপলব্ধ	183 নাম : কৰবী গগৈ সন্দিকৈ স্বামীৰ নাম: মহেন্দ্ৰ সন্দিকৈ ঘৰ নং : 32খ বয়স : 52 লিঙ্গ : মহিলা	CDZ0180083 ফটো উপলব্ধ
184 নাম : মোলান সন্দিকৈ পিতাৰ নাম: কমলেশ্বৰ সন্দিকৈ ঘৰ নং : 32ক বয়স : 50 লিঙ্গ : পুৰুষ	CDZ4535766 ফটো উপলব্ধ	185 নাম : ঘনকান্ত সন্দিকৈ পিতাৰ নাম: কনকেশ্বৰ সন্দিকৈ ঘৰ নং : 33 বয়স : 65 লিঙ্গ : পুৰুষ	CDZ0179762 ফটো উপলব্ধ	186 নাম : আনন্দ সন্দিকৈ পিতাৰ নাম: কনকেশ্বৰ সন্দিকৈ ঘৰ নং : 33 বয়স : 61 লিঙ্গ : পুৰুষ	CDZ4535799 ফটো উপলব্ধ
187 নাম : ৰূপা সন্দিকৈ স্বামীৰ নাম: আনন্দ সন্দিকৈ ঘৰ নং : 33 বয়স : 58 লিঙ্গ : মহিলা	CDZ4535813 ফটো উপলব্ধ	188 নাম : স্মৃতিৰে খা সন্দিকৈ স্বামীৰ নাম: আনন্দ সন্দিকৈ ঘৰ নং : 33 বয়স : 52 লিঙ্গ : মহিলা	CDZ4535824 ফটো উপলব্ধ	189 নাম : বেনমাই সন্দিকৈ স্বামীৰ নাম: ক্ষীৰেশ্বৰ সন্দিকৈ ঘৰ নং : 38 বয়স : 71 লিঙ্গ : মহিলা	CDZ4535857 ফটো উপলব্ধ
#2 190 নাম : কমল কৃষ্ণ সন্দিকৈ পিতাৰ নাম: ক্ষীৰেশ্বৰ সন্দিকৈ ঘৰ নং : 38 বয়স : 42 লিঙ্গ : পুৰুষ	CDZ4535868 ফটো উপলব্ধ	#2 191 নাম : ৰূপালী সন্দিকৈ স্বামীৰ নাম: কমল কৃষ্ণ সন্দিকৈ ঘৰ নং : 38 বয়স : 40 লিঙ্গ : মহিলা	CDZ4540050 ফটো উপলব্ধ	192 নাম : মুনীন্দ্ৰ সন্দিকৈ পিতাৰ নাম: সোনটি সন্দিকৈ ঘৰ নং : 35 বয়স : 65 লিঙ্গ : পুৰুষ	CDZ4535880 ফটো উপলব্ধ
193 নাম : চম্পা সন্দিকৈ স্বামীৰ নাম: মুনীন্দ্ৰ সন্দিকৈ ঘৰ নং : 35 বয়স : 55 লিঙ্গ : মহিলা	CDZ4535891 ফটো উপলব্ধ	194 নাম : বীনা সন্দিকৈ স্বামীৰ নাম: শুকমল সন্দিকৈ ঘৰ নং : 35 বয়স : 50 লিঙ্গ : মহিলা	CDZ4535904 ফটো উপলব্ধ	195 নাম : জয়া দুৱৰা স্বামীৰ নাম: দিগন্ত দুৱৰা ঘৰ নং : 35 বয়স : 29 লিঙ্গ : মহিলা	CDZ0083279 ফটো উপলব্ধ
196 নাম : সন্ধ্যা মন্ডিকৈ পিতাৰ নাম: সুকমল মন্ডিকৈ ঘৰ নং : 35 বয়স : 25 লিঙ্গ : মহিলা	CDZ0270660 ফটো উপলব্ধ	# 197 নাম : মনালিছা সন্দিকৈ পিতাৰ নাম: সুকমল হান্ডিক ঘৰ নং : 35ক বয়স : 23 লিঙ্গ : মহিলা	CDZ0424614 ফটো উপলব্ধ	198 নাম : সবিতা সন্দিকৈ গগৈ স্বামীৰ নাম: দিব্য গগৈ ঘৰ নং : 35ক বয়স : 30 লিঙ্গ : মহিলা	FHG1359882 ফটো উপলব্ধ
199 নাম : দিব্য গগৈ পিতাৰ নাম: টংকেশ্বৰ গগৈ ঘৰ নং : 35ক বয়স : 35 লিঙ্গ : মহিলা	FHG4840748 ফটো উপলব্ধ	200 নাম : শুকমল সন্দিকৈ পিতাৰ নাম: সোনটি সন্দিকৈ ঘৰ নং : 35ক বয়স : 62 লিঙ্গ : পুৰুষ	CDZ4535926 ফটো উপলব্ধ	201 নাম : বিশেষ্বৰী সন্দিকৈ স্বামীৰ নাম: নৰেন সন্দিকৈ ঘৰ নং : 35 বয়স : 55 লিঙ্গ : মহিলা	CDZ4535948 ফটো উপলব্ধ
202 নাম : নৰেন সন্দিকৈ পিতাৰ নাম: ফনিধৰ সন্দিকৈ সন্দিকৈ ঘৰ নং : 35 বয়স : 43 লিঙ্গ : পুৰুষ	CDZ4535937 ফটো উপলব্ধ	# 203 নাম : বিকাশ সন্দিকৈ পিতাৰ নাম: নৰেন সন্দিকৈ ঘৰ নং : 35 বয়স : 36 লিঙ্গ : পুৰুষ	CDZ4535959 ফটো উপলব্ধ	204 নাম : ডিম্বেশ্বৰ সন্দিকৈ পিতাৰ নাম: ফনীধৰ সন্দিকৈ ঘৰ নং : 35 বয়স : 65 লিঙ্গ : পুৰুষ	CDZ4535971 ফটো উপলব্ধ
205 নাম : কাঞ্চন ডেকা সন্দিকৈ স্বামীৰ নাম: ডিম্বেশ্বৰ সন্দিকৈ ঘৰ নং : 35 বয়স : 61 লিঙ্গ : মহিলা	CDZ4535982 ফটো উপলব্ধ	# 206 নাম : জোনালী সন্দিকৈ স্বামীৰ নাম: সঞ্জীৱ সন্দিকৈ ঘৰ নং : 85 বয়স : 44 লিঙ্গ : মহিলা	CDZ4540094 ফটো উপলব্ধ	207 নাম : ৰেখা নেৱাৰ সন্দিকৈ স্বামীৰ নাম: অনুপম সন্দিকৈ ঘৰ নং : 35 বয়স : 36 লিঙ্গ : মহিলা	CDZ1817250 ফটো উপলব্ধ
208 নাম : অনুপম সন্দিকৈ পিতাৰ নাম: ডিম্বেশ্বৰ সন্দিকৈ ঘৰ নং : 35 বয়স : 36 লিঙ্গ : পুৰুষ	CDZ4535960 ফটো উপলব্ধ	209 নাম : ৰুবী সন্দিকৈ স্বামীৰ নাম: দিলীপ সন্দিকৈ ঘৰ নং : 85 বয়স : 55 লিঙ্গ : মহিলা	CDZ4536021 ফটো উপলব্ধ	210 নাম : ভাৰতী সন্দিকৈ স্বামীৰ নাম: প্ৰদীপ সন্দিকৈ ঘৰ নং : 85 বয়স : 55 লিঙ্গ : মহিলা	CDZ4536010 ফটো উপলব্ধ



211 নাম : তুলাৰাম সন্দিকৈ পিতাৰ নাম: নবীন সন্দিকৈ ঘৰ নং : 80 বয়স : 52 লিঙ্গ : পুৰুষ	CDZ4535993 ফটো উপলব্ধ	212 নাম : জানমনি সন্দিকৈ স্বামীৰ নাম: তুলাৰাম সন্দিকৈ ঘৰ নং : 80 বয়স : 47 লিঙ্গ : মহিলা	CDZ4536009 ফটো উপলব্ধ	213 নাম : ইন্দিৰা গোহাঁই স্বামীৰ নাম: প্ৰমোদ সন্দিকৈ ঘৰ নং : 80খ বয়স : 29 লিঙ্গ : মহিলা	CDZ0234906 ফটো উপলব্ধ
214 নাম : দিলীপ সন্দিকৈ পিতাৰ নাম: নবীন সন্দিকৈ ঘৰ নং : 80খ বয়স : 60 লিঙ্গ : পুৰুষ	CDZ4536043 ফটো উপলব্ধ	215 নাম : প্ৰদীপ সন্দিকৈ পিতাৰ নাম: নবীন সন্দিকৈ ঘৰ নং : 80ক বয়স : 57 লিঙ্গ : পুৰুষ	CDZ4536032 ফটো উপলব্ধ	216 নাম : প্ৰমোদ সন্দিকৈ পিতাৰ নাম: দিলীপ সন্দিকৈ ঘৰ নং : 80খ বয়স : 36 লিঙ্গ : পুৰুষ	CDZ4536054 ফটো উপলব্ধ
217 নাম : ইন্দ্ৰকান্ত সন্দিকৈ পিতাৰ নাম: চন্দ্ৰকান্ত সন্দিকৈ ঘৰ নং : 81 বয়স : 72 লিঙ্গ : পুৰুষ	CDZ4536076 ফটো উপলব্ধ	218 নাম : সুবৰ্ণ সন্দিকৈ পিতাৰ নাম: ইন্দ্ৰকান্ত সন্দিকৈ ঘৰ নং : 81 বয়স : 51 লিঙ্গ : মহিলা	CDZ4536112 ফটো উপলব্ধ	219 নাম : অজিত সন্দিকৈ পিতাৰ নাম: ইন্দ্ৰকান্ত সন্দিকৈ ঘৰ নং : 81 বয়স : 49 লিঙ্গ : পুৰুষ	CDZ4536098 ফটো উপলব্ধ
220 নাম : যাদব সন্দিকৈ পিতাৰ নাম: ইন্দ্ৰকান্ত সন্দিকৈ ঘৰ নং : 81 বয়স : 46 লিঙ্গ : পুৰুষ	CDZ4536123 ফটো উপলব্ধ	221 নাম : ৰুমি সন্দিকৈ স্বামীৰ নাম: অয়িত সন্দিকৈ ঘৰ নং : 81 বয়স : 44 লিঙ্গ : মহিলা	CDZ4536101 ফটো উপলব্ধ	222 নাম : টুটুমনি সন্দিকৈ স্বামীৰ নাম: যাদব সন্দিকৈ ঘৰ নং : 81 বয়স : 39 লিঙ্গ : মহিলা	CDZ4536065 ফটো উপলব্ধ
223 নাম : ভূমিকা সন্দিকৈ পিতাৰ নাম: অজিত সন্দিকৈ ঘৰ নং : 41 বয়স : 20 লিঙ্গ : মহিলা	PZH0019679 ফটো উপলব্ধ	224 নাম : কমলা সন্দিকৈ পিতাৰ নাম: চন্দ্ৰকান্ত সন্দিকৈ ঘৰ নং : 82 বয়স : 81 লিঙ্গ : পুৰুষ	CDZ4536134 ফটো উপলব্ধ	225 নাম : পুতলী সন্দিকৈ স্বামীৰ নাম: কমলা সন্দিকৈ ঘৰ নং : 82 বয়স : 71 লিঙ্গ : মহিলা	CDZ4536145 ফটো উপলব্ধ
226 নাম : অৰ্চনা সন্দিকৈ পিতাৰ নাম: কমলা সন্দিকৈ ঘৰ নং : 82 বয়স : 48 লিঙ্গ : মহিলা	CDZ4536156 ফটো উপলব্ধ	227 নাম : আবুল সন্দিকৈ পিতাৰ নাম: কমলা সন্দিকৈ ঘৰ নং : 82 বয়স : 39 লিঙ্গ : পুৰুষ	CDZ4536167 ফটো উপলব্ধ	228 নাম : কুঞ্জ সন্দিকৈ স্বামীৰ নাম: আবুল সন্দিকৈ ঘৰ নং : 82 বয়স : 32 লিঙ্গ : মহিলা	CDZ0178780 ফটো উপলব্ধ
229 নাম : দালিমী সন্দিকৈ স্বামীৰ নাম: অনন্ত সন্দিকৈ ঘৰ নং : 83 বয়স : 50 লিঙ্গ : মহিলা	CDZ4536178 ফটো উপলব্ধ	230 নাম : ভাস্কৰ সন্দিকৈ পিতাৰ নাম: অনন্ত সন্দিকৈ ঘৰ নং : 83 বয়স : 29 লিঙ্গ : পুৰুষ	CDZ0384479 ফটো উপলব্ধ	231 নাম : খগেন সন্দিকৈ পিতাৰ নাম: বুবুল সন্দিকৈ ঘৰ নং : 43 বয়স : 29 লিঙ্গ : পুৰুষ	CDZ1863034 ফটো উপলব্ধ
232 নাম : খনুমনি সন্দিকৈ স্বামীৰ নাম: ইন্দ্ৰেশ্বৰ সন্দিকৈ ঘৰ নং : 88 বয়স : 63 লিঙ্গ : মহিলা	CDZ4536190 ফটো উপলব্ধ	# 233 নাম : পংকজ সন্দিকৈ পিতাৰ নাম: ইন্দ্ৰেশ্বৰ সন্দিকৈ ঘৰ নং : 88 ক বয়স : 43 লিঙ্গ : পুৰুষ	CDZ4536203 ফটো উপলব্ধ	234 নাম : অৰূপ সন্দিকৈ পিতাৰ নাম: ইন্দ্ৰেশ্বৰ সন্দিকৈ ঘৰ নং : 88 বয়স : 48 লিঙ্গ : পুৰুষ	CDZ4536225 ফটো উপলব্ধ
235 নাম : ৰীতা সন্দিকৈ স্বামীৰ নাম: পংকজ সন্দিকৈ ঘৰ নং : 88 বয়স : 47 লিঙ্গ : মহিলা	CDZ4536214 ফটো উপলব্ধ	236 নাম : ডিম্বেশ্বৰ সন্দিকৈ পিতাৰ নাম: ৰঙাই সন্দিকৈ ঘৰ নং : 8৫ বয়স : 85 লিঙ্গ : পুৰুষ	CDZ4536236 ফটো উপলব্ধ	237 নাম : কুঞ্জ সন্দিকৈ স্বামীৰ নাম: ডিম্বেশ্বৰ সন্দিকৈ ঘৰ নং : 8৫ বয়স : 80 লিঙ্গ : মহিলা	CDZ4536247 ফটো উপলব্ধ
238 নাম : সঞ্জিব সন্দিকৈ পিতাৰ নাম: ডিম্বেশ্বৰ সন্দিকৈ ঘৰ নং : 8৫ বয়স : 45 লিঙ্গ : পুৰুষ	CDZ4536258 ফটো উপলব্ধ	# 239 নাম : মানিক কুমাৰ গগৈ মাতৃৰ নাম: নিমলা সন্দিকৈ গগৈ ঘৰ নং : 19 ক বয়স : 41 লিঙ্গ : পুৰুষ	CDZ4536269 ফটো উপলব্ধ	240 নাম : দুৰ্লভ সন্দিকৈ পিতাৰ নাম: সঞ্জিব সন্দিকৈ ঘৰ নং : 8৫ বয়স : 19 লিঙ্গ : পুৰুষ	PZH0131888 ফটো উপলব্ধ



241 নাম : দেবেন সন্দিকৈ পিতাৰ নাম: বঙাই সন্দিকৈ ঘৰ নং : 8৬ বয়স : 65 লিঙ্গ : পুৰুষ	CDZ4536270 ফটো উপলব্ধ	242 নাম : বে ন সন্দিকৈ স্বামীৰ নাম: দেবেন সন্দিকৈ ঘৰ নং : 8৬ বয়স : 60 লিঙ্গ : মহিলা	CDZ4536281 ফটো উপলব্ধ	243 নাম : পবন পাণ্ড পিতাৰ নাম: মিনাৰাম পাণ্ড ঘৰ নং : 8৬ বয়স : 50 লিঙ্গ : পুৰুষ	CDZ4536292 ফটো উপলব্ধ
244 নাম : ৰুপম কুমাৰ সন্দিকৈ পিতাৰ নাম: দেবেন সন্দিকৈ ঘৰ নং : 8৬ বয়স : 39 লিঙ্গ : পুৰুষ	CDZ4536327 ফটো উপলব্ধ	245 নাম : লক্ষীপ্ৰভা সন্দিকৈ স্বামীৰ নাম: ৰুপম কুমাৰ সন্দিকৈ ঘৰ নং : 8৬ বয়স : 35 লিঙ্গ : মহিলা	CDZ4536305 ফটো উপলব্ধ	246 নাম : প্ৰনব কুমাৰ সন্দিকৈ পিতাৰ নাম: দেবেন সন্দিকৈ ঘৰ নং : 8৬ বয়স : 35 লিঙ্গ : পুৰুষ	CDZ4536316 ফটো উপলব্ধ
R 247 নাম : কৰিশা বৰা স্বামীৰ নাম: প্ৰণৱ কুমাৰ সন্দিকৈ ঘৰ নং : 82 বয়স : 32 লিঙ্গ : মহিলা	CDZ0239996 ফটো উপলব্ধ	248 নাম : বিউতি সন্দিকৈ স্বামীৰ নাম: প্ৰনৱ কুমাৰ সন্দিকৈ ঘৰ নং : 46 বয়স : 29 লিঙ্গ : মহিলা	CDZ0096016 ফটো উপলব্ধ	249 নাম : তুলেশ্বৰ সন্দিকৈ পিতাৰ নাম: বঙাই সন্দিকৈ ঘৰ নং : 89 বয়স : 75 লিঙ্গ : পুৰুষ	CDZ4536338 ফটো উপলব্ধ
250 নাম : মাধৱ গগৈ পিতাৰ নাম: অৰুণ গগৈ ঘৰ নং : 47 ক বয়স : 47 লিঙ্গ : পুৰুষ	PZH0078741 ফটো উপলব্ধ	251 নাম : জোনালী কোৱঁৰ গগৈ স্বামীৰ নাম: মাধ গগৈ ঘৰ নং : 89ক বয়স : 36 লিঙ্গ : মহিলা	CDZ0158659 ফটো উপলব্ধ	#2 252 নাম : কৰণ সন্দিকৈ পিতাৰ নাম: তুলেশ্বৰ সন্দিকৈ ঘৰ নং : 8৮ ক বয়স : 45 লিঙ্গ : পুৰুষ	CDZ4536361 ফটো উপলব্ধ
253 নাম : ৰাজিৱ সন্দিকৈ পিতাৰ নাম: তুলেশ্বৰ সন্দিকৈ ঘৰ নং : 8৮ বয়স : 45 লিঙ্গ : পুৰুষ	CDZ4536350 ফটো উপলব্ধ	# 254 নাম : পলাশ সন্দিকৈ পিতাৰ নাম: তুলেশ্বৰ সন্দিকৈ ঘৰ নং : 8৮ ই বয়স : 45 লিঙ্গ : পুৰুষ	CDZ4536372 ফটো উপলব্ধ	255 নাম : মমী সন্দিকৈ স্বামীৰ নাম: ৰাজীৱ সন্দিকৈ ঘৰ নং : 8৮ বয়স : 38 লিঙ্গ : মহিলা	CDZ4536407 ফটো উপলব্ধ
#2 256 নাম : বিজ সন্দিকৈ স্বামীৰ নাম: কৰন সন্দিকৈ সন্দিকৈ ঘৰ নং : 8৮ ক বয়স : 38 লিঙ্গ : মহিলা	CDZ4536394 ফটো উপলব্ধ	# 257 নাম : অনিল সন্দিকৈ পিতাৰ নাম: চেনীৰাম সন্দিকৈ ঘৰ নং : 8৮ গ বয়স : 34 লিঙ্গ : পুৰুষ	CDZ4536418 ফটো উপলব্ধ	# 258 নাম : পল্লৱী সন্দিকৈ স্বামীৰ নাম: পলাশ সন্দিকৈ ঘৰ নং : 8৮ খ বয়স : 35 লিঙ্গ : মহিলা	CDZ0241109 ফটো উপলব্ধ
# 259 নাম : মনোৰঞ্জন সন্দিকৈ পিতাৰ নাম: চেনীৰাম সন্দিকৈ ঘৰ নং : 8৮ ঘ বয়স : 31 লিঙ্গ : পুৰুষ	CDZ0097725 ফটো উপলব্ধ	260 নাম : দীপ সন্দিকৈ পিতাৰ নাম: ৰাজীৱ সন্দিকৈ ঘৰ নং : 48 বয়স : 20 লিঙ্গ : পুৰুষ	PZH0120691 ফটো উপলব্ধ	261 নাম : পুতুমাই সন্দিকৈ স্বামীৰ নাম: ঘনকান্ত সন্দিকৈ ঘৰ নং : 8৯ বয়স : 80 লিঙ্গ : মহিলা	CDZ4536430 ফটো উপলব্ধ
262 নাম : বিপুল সন্দিকৈ পিতাৰ নাম: ঘনকান্ত সন্দিকৈ ঘৰ নং : 8৯ বয়স : 54 লিঙ্গ : পুৰুষ	CDZ4536441 ফটো উপলব্ধ	263 নাম : ৰঞ্জীতা সন্দিকৈ স্বামীৰ নাম: বিপুল সন্দিকৈ ঘৰ নং : 8৯ বয়স : 50 লিঙ্গ : মহিলা	CDZ4536452 ফটো উপলব্ধ	# 264 নাম : প্ৰবীণ সন্দিকৈ পিতাৰ নাম: ঘনকান্ত সন্দিকৈ ঘৰ নং : 8৯ বয়স : 41 লিঙ্গ : পুৰুষ	CDZ4536474 ফটো উপলব্ধ
265 নাম : ফুন সন্দিকৈ স্বামীৰ নাম: সুজিত সন্দিকৈ ঘৰ নং : 49 বয়স : 36 লিঙ্গ : মহিলা	CDZ0098335 ফটো উপলব্ধ	266 নাম : লক্ষ্যজ্যোতি সন্দিকৈ পিতাৰ নাম: বিপুল সন্দিকৈ ঘৰ নং : 8৯ বয়স : 23 লিঙ্গ : পুৰুষ	CDZ0426726 ফটো উপলব্ধ	267 নাম : হাচিনা সন্দিকৈ পিতাৰ নাম: বিপুল সন্দিকৈ ঘৰ নং : 49 বয়স : 21 লিঙ্গ : মহিলা	PZH0075127 ফটো উপলব্ধ
268 নাম : মৰমী সন্দিকৈ স্বামীৰ নাম: ত্ৰিদিপ দেউৰী ঘৰ নং : 8৯ক বয়স : 46 লিঙ্গ : মহিলা	CDZ4536463 ফটো উপলব্ধ	269 নাম : লক্ষীৰাম বুঢ়াগোহাঁই পিতাৰ নাম: প্ৰেমী বুঢ়াগোহাঁই ঘৰ নং : ৫০ বয়স : 58 লিঙ্গ : পুৰুষ	CDZ4536532 ফটো উপলব্ধ	270 নাম : চেনিমাই বুঢ়াগোহাঁই স্বামীৰ নাম: ধনীৰাম বুঢ়াগোহাঁই ঘৰ নং : ৫০ বয়স : 57 লিঙ্গ : মহিলা	CDZ4536565 ফটো উপলব্ধ



271 নাম : বন বুঢ়াগোঁহাই স্বামীৰ নাম: লক্ষীৰাম বুঢ়াগোঁহাই ঘৰ নং : ৫০ বয়স : 55 লিঙ্গ : মহিলা	CDZ4536543 ফটো উপলব্ধ	272 নাম : চেনীৰাম বুঢ়াগোঁহাই পিতাৰ নাম: প্ৰম বুঢ়াগোঁহাই ঘৰ নং : ৫০ বয়স : 54 লিঙ্গ : পুৰুষ	CDZ4536496 ফটো উপলব্ধ	273 নাম : বেখা বুঢ়াগোঁহাই স্বামীৰ নাম: চেনীৰাম বুঢ়াগোঁহাই ঘৰ নং : ৫০ বয়স : 45 লিঙ্গ : মহিলা	CDZ4536509 ফটো উপলব্ধ
# 274 নাম : বিজুমনি বুঢ়াগোঁহাই সন্দিকৈ স্বামীৰ নাম: অনীল সন্দিকৈ ঘৰ নং : ৪৮ গ বয়স : 32 লিঙ্গ : মহিলা	CDZ1817238 ফটো উপলব্ধ	275 নাম : বঞ্জিত চেতিয়া পিতাৰ নাম: কমল চেতিয়া ঘৰ নং : ৫০ বয়স : 28 লিঙ্গ : পুৰুষ	CDZ0424697 ফটো উপলব্ধ	276 নাম : বিনোদ বুঢ়া গোঁহাই পিতাৰ নাম: দিলীপ বুঢ়া গোঁহাই ঘৰ নং : ৫০ বয়স : 25 লিঙ্গ : পুৰুষ	CDZ0295154 ফটো উপলব্ধ
277 নাম : গৌতম চেতিয়া পিতাৰ নাম: কমল চেতিয়া ঘৰ নং : ৫০ক বয়স : 25 লিঙ্গ : পুৰুষ	CDZ0293027 ফটো উপলব্ধ	278 নাম : নয়নী চেতিয়া স্বামীৰ নাম: কমল চেতিয়া ঘৰ নং : ৫০ক বয়স : 45 লিঙ্গ : মহিলা	CDZ4536576 ফটো উপলব্ধ	279 নাম : কমল চেতিয়া মাতৃৰ নাম: সুমলা চেতিয়া ঘৰ নং : ৫০ক বয়স : 45 লিঙ্গ : পুৰুষ	CDZ4536587 ফটো উপলব্ধ
280 নাম : চেনীৰাম কোঁৱৰ পিতাৰ নাম: কালিয়া কোঁৱৰ ঘৰ নং : ৫৩ বয়স : 60 লিঙ্গ : পুৰুষ	CDZ4536645 ফটো উপলব্ধ	281 নাম : বীতামনি কোঁৱৰ স্বামীৰ নাম: চেনীৰাম কোঁৱৰ ঘৰ নং : ৫৩ বয়স : 55 লিঙ্গ : মহিলা	CDZ4536656 ফটো উপলব্ধ	282 নাম : লক্ষ্যজিত কোঁৱৰ পিতাৰ নাম: চেনী ৰাম কোঁৱৰ ঘৰ নং : 53 বয়স : 30 লিঙ্গ : পুৰুষ	CDZ0103408 ফটো উপলব্ধ
283 নাম : ববিতা ভূঞা কোঁৱৰ স্বামীৰ নাম: লক্ষ্যজিত কোঁৱৰ ঘৰ নং : ৫৩ বয়স : 28 লিঙ্গ : মহিলা	CDZ0245548 ফটো উপলব্ধ	E 284 নাম : কৃষ্ণৰাম ফুকন পিতাৰ নাম: পদাৰ্থৰ ফুকন ঘৰ নং : ৫৪ বয়স : 95 লিঙ্গ : পুৰুষ	CDZ4536667 ফটো উপলব্ধ	S 285 নাম : গঙ্গাৰাম ফুকন পিতাৰ নাম: কৃষ্ণৰাম ফুকন ঘৰ নং : ৫৪ বয়স : 70 লিঙ্গ : পুৰুষ	CDZ4536689 ফটো উপলব্ধ
286 নাম : বদৰাম ফুকন পিতাৰ নাম: কৃষ্ণৰাম ফুকন ঘৰ নং : ৫৪ বয়স : 61 লিঙ্গ : পুৰুষ	CDZ4536703 ফটো উপলব্ধ	S 287 নাম : বাসন্তি ফুকন স্বামীৰ নাম: গঙ্গাৰাম ফুকন ঘৰ নং : ৫৪ বয়স : 60 লিঙ্গ : মহিলা	CDZ4536690 ফটো উপলব্ধ	288 নাম : প্ৰনতি দুৱৰা ফুকন স্বামীৰ নাম: বদুৰাম ফুকন ঘৰ নং : ৫৪ বয়স : 47 লিঙ্গ : মহিলা	CDZ4540481 ফটো উপলব্ধ
289 নাম : মামনি ফুকন পিতাৰ নাম: কৃষ্ণৰাম ফুকন ঘৰ নং : ৫৪ বয়স : 45 লিঙ্গ : মহিলা	CDZ4536747 ফটো উপলব্ধ	S 290 নাম : প্ৰীযাকী ফুকন পিতাৰ নাম: যতু ফুকন ঘৰ নং : ৫৪ বয়স : 25 লিঙ্গ : মহিলা	CDZ0420315 ফটো উপলব্ধ	291 নাম : শামিন ফুকন পিতাৰ নাম: সদু ফুকন ঘৰ নং : ৫৪ বয়স : 23 লিঙ্গ : পুৰুষ	CDZ0421446 ফটো উপলব্ধ
292 নাম : পুনেশ্বৰ ফুকন পিতাৰ নাম: কৃষ্ণৰাম ফুকন ঘৰ নং : 54গ বয়স : 48 লিঙ্গ : মহিলা	CDZ4536736 ফটো উপলব্ধ	293 নাম : পূৰ্ণিমা গগৈ ফুকন স্বামীৰ নাম: পুনেশ্বৰ ফুকন ঘৰ নং : 54গ বয়স : 44 লিঙ্গ : মহিলা	CDZ1861207 ফটো উপলব্ধ	S 294 নাম : পপী ফুকন পিতাৰ নাম: বুলেন ফুকন ঘৰ নং : ৫৪ক বয়স : 27 লিঙ্গ : মহিলা	CDZ0208132 ফটো উপলব্ধ
E 295 নাম : যদুৰাম ফুকন পিতাৰ নাম: কৃষ্ণৰাম ফুকন ঘৰ নং : 54খ বয়স : 58 লিঙ্গ : পুৰুষ	CDZ4536714 ফটো উপলব্ধ	296 নাম : হৰেন চন্দ্ৰ ফুকন পিতাৰ নাম: কৃষ্ণৰাম ফুকন ঘৰ নং : ৫৫ বয়স : 62 লিঙ্গ : পুৰুষ	CDZ4536758 ফটো উপলব্ধ	297 নাম : বৃহিনী বৰা ফুকন স্বামীৰ নাম: হৰেন ফুকন ঘৰ নং : ৫৫ বয়স : 54 লিঙ্গ : মহিলা	CDZ4536769 ফটো উপলব্ধ
298 নাম : ৰতন ফুকন পিতাৰ নাম: হৰেন ফুকন ঘৰ নং : ৫৫ বয়স : 25 লিঙ্গ : পুৰুষ	CDZ0247395 ফটো উপলব্ধ	299 নাম : ফুলমাই ফুকন স্বামীৰ নাম: কনক ফুকন ঘৰ নং : ৫৬ বয়স : 75 লিঙ্গ : মহিলা	CDZ4536781 ফটো উপলব্ধ	300 নাম : বুলেন ফুকন পিতাৰ নাম: কনক ফুকন ঘৰ নং : ৫৬ বয়স : 51 লিঙ্গ : পুৰুষ	CDZ4536792 ফটো উপলব্ধ



301 নাম : ববিন ফুকন পিতাৰ নাম: কনক ফুকন ঘৰ নং : ৫৬ বয়স : 49 লিঙ্গ : পুৰুষ	CDZ4536816 ফটো উপলব্ধ	302 নাম : অন ফুকন স্বামীৰ নাম: ববিন ফুকন ঘৰ নং : ৫৬ বয়স : 47 লিঙ্গ : মহিলা	CDZ4536827 ফটো উপলব্ধ	303 নাম : বেন ফুকন স্বামীৰ নাম: বুলেন ফুকন ঘৰ নং : ৫৬ বয়স : 47 লিঙ্গ : মহিলা	CDZ4536805 ফটো উপলব্ধ
304 নাম : প্রফুল্ল ফুকন পিতাৰ নাম: কনক ফুকন ঘৰ নং : ৫৬ বয়স : 45 লিঙ্গ : পুৰুষ	CDZ4536838 ফটো উপলব্ধ	305 নাম : দীপা শইকীয়া ফুকন স্বামীৰ নাম: প্রফুল্ল ফুকন ঘৰ নং : ৫৬ বয়স : 37 লিঙ্গ : মহিলা	CDZ4536849 ফটো উপলব্ধ	306 নাম : বিজু গগৈ ফুকন স্বামীৰ নাম: দিলীপ ফুকন ঘৰ নং : ৫৬ বয়স : 37 লিঙ্গ : মহিলা	CDZ4540425 ফটো উপলব্ধ
# 307 নাম : ডিম্পল ফুকন পিতাৰ নাম: ববিন ফুকন ঘৰ নং : ৫৬ ক বয়স : 24 লিঙ্গ : পুৰুষ	CDZ0384222 ফটো উপলব্ধ	# 308 নাম : প্রমিতা লিগিৰা ফুকন স্বামীৰ নাম: ডিম্পল ফুকন ঘৰ নং : ৫৬ ক বয়স : 23 লিঙ্গ : মহিলা	CDZ0424655 ফটো উপলব্ধ	309 নাম : শৰত ফুকন পিতাৰ নাম: বুলেন ফুকন ঘৰ নং : ৫৬ বয়স : 22 লিঙ্গ : পুৰুষ	CDZ0549675 ফটো উপলব্ধ
310 নাম : চুমী মুৰা স্বামীৰ নাম: মিন্টু ফুকন ঘৰ নং : ৫৬ খ বয়স : 22 লিঙ্গ : মহিলা	PZH0118000 ফটো উপলব্ধ	R 311 নাম : চুমি মুড় ফুকন স্বামীৰ নাম: মিন্টু ফুকন ঘৰ নং : 56 খ বয়স : 21 লিঙ্গ : মহিলা	PZH0070615 ফটো উপলব্ধ	312 নাম : মাধৱী ফুকন পিতাৰ নাম: দিলীপ ফুকন ঘৰ নং : 56 ক বয়স : 19 লিঙ্গ : পুৰুষ	PZH0096396 ফটো উপলব্ধ
313 নাম : দুলেন ফুকন পিতাৰ নাম: কনক ফুকন ঘৰ নং : 56 খ বয়স : 53 লিঙ্গ : পুৰুষ	CDZ4536861 ফটো উপলব্ধ	314 নাম : নিৰদা ফুকন স্বামীৰ নাম: দুলেন ফুকন ঘৰ নং : 56 খ বয়স : 50 লিঙ্গ : মহিলা	CDZ4536872 ফটো উপলব্ধ	315 নাম : মিন্টু ফুকন পিতাৰ নাম: দুলেন ফুকন ঘৰ নং : 56 খ বয়স : 25 লিঙ্গ : পুৰুষ	CDZ0295188 ফটো উপলব্ধ
316 নাম : নৰেন ফুকন পিতাৰ নাম: দুলেন ফুকন ঘৰ নং : 56 খ বয়স : 21 লিঙ্গ : পুৰুষ	CDZ1863067 ফটো উপলব্ধ	317 নাম : দিলীপ ফুকন পিতাৰ নাম: কনক ফুকন ঘৰ নং : ৫৬ ক বয়স : 47 লিঙ্গ : পুৰুষ	CDZ4536850 ফটো উপলব্ধ	S 318 নাম : নিতুল ফুকন পিতাৰ নাম: লোকেশ্বৰ ফুকন ঘৰ নং : ৫৭ বয়স : 58 লিঙ্গ : পুৰুষ	CDZ0248336 ফটো উপলব্ধ
319 নাম : দিপুল ফুকন পিতাৰ নাম: লোকেশ্বৰ ফুকন ঘৰ নং : ৫৭ বয়স : 57 লিঙ্গ : পুৰুষ	CDZ4536918 ফটো উপলব্ধ	S 320 নাম : মীনা ফুকন স্বামীৰ নাম: নিতুল ফুকন ঘৰ নং : ৫৭ বয়স : 53 লিঙ্গ : মহিলা	CDZ4536907 ফটো উপলব্ধ	321 নাম : দুৰ্লভি বৰুৱা ফুকন স্বামীৰ নাম: দিপুল ফুকন ঘৰ নং : ৫৭ বয়স : 44 লিঙ্গ : মহিলা	CDZ4536929 ফটো উপলব্ধ
S 322 নাম : অভিজিত ফুকন পিতাৰ নাম: নিতুল ফুকন ঘৰ নং : ৫৭ বয়স : 28 লিঙ্গ : পুৰুষ	CDZ0248666 ফটো উপলব্ধ	323 নাম : ৰজি ৰানী ফুকন পিতাৰ নাম: দিপুল ফুকন ঘৰ নং : ৫৭ বয়স : 22 লিঙ্গ : মহিলা	CDZ0550442 ফটো উপলব্ধ	324 নাম : ভোলাৰাম গগৈ পিতাৰ নাম: ভুগীৰাম গগৈ ঘৰ নং : ৫৮ বয়স : 70 লিঙ্গ : পুৰুষ	CDZ4536930 ফটো উপলব্ধ
325 নাম : ৰতেশ্বৰী গগৈ স্বামীৰ নাম: ভোলাৰাম গগৈ ঘৰ নং : ৫৮ বয়স : 67 লিঙ্গ : মহিলা	CDZ4536941 ফটো উপলব্ধ	326 নাম : অজিত গগৈ পিতাৰ নাম: ভোলাৰাম গগৈ ঘৰ নং : ৫৮ বয়স : 47 লিঙ্গ : পুৰুষ	CDZ4536952 ফটো উপলব্ধ	327 নাম : নিতুল গগৈ পিতাৰ নাম: ভোলাৰাম গগৈ ঘৰ নং : ৫৮ বয়স : 43 লিঙ্গ : পুৰুষ	CDZ4536963 ফটো উপলব্ধ
328 নাম : জোনমনি ডেকা গগৈ স্বামীৰ নাম: নিতুল গগৈ ঘৰ নং : ৫৮ বয়স : 31 লিঙ্গ : মহিলা	CDZ4540072 ফটো উপলব্ধ	329 নাম : কামেশ্বৰ গগৈ পিতাৰ নাম: ভুগীৰাম গগৈ ঘৰ নং : ৫৯ বয়স : 65 লিঙ্গ : পুৰুষ	CDZ4536974 ফটো উপলব্ধ	330 নাম : লক্ষ্মীমাই গগৈ স্বামীৰ নাম: কামেশ্বৰ গগৈ ঘৰ নং : ৫৯ বয়স : 51 লিঙ্গ : মহিলা	CDZ4536985 ফটো উপলব্ধ



331 নাম : দেবজিত গগৈ পিতাৰ নাম: কামেশ্বৰ গগৈ ঘৰ নং : ৫৯ বয়স : 38 লিঙ্গ : পুৰুষ	CDZ4536996 ফটো উপলব্ধ	332 নাম : বৰ্ণালী বৰুৱা স্বামীৰ নাম: দেবজিত গগৈ ঘৰ নং : 59 বয়স : 29 লিঙ্গ : মহিলা	PZH0064469 ফটো উপলব্ধ	333 নাম : বদন গগৈ পিতাৰ নাম: ভুগীৰাম গগৈ ঘৰ নং : ৬০ বয়স : 60 লিঙ্গ : পুৰুষ	CDZ4537002 ফটো উপলব্ধ
334 নাম : পমিলা গগৈ স্বামীৰ নাম: বদন গগৈ ঘৰ নং : ৬০ বয়স : 55 লিঙ্গ : মহিলা	CDZ4537013 ফটো উপলব্ধ	335 নাম : মোহন গগৈ পিতাৰ নাম: বদন গগৈ ঘৰ নং : ৬০ বয়স : 34 লিঙ্গ : পুৰুষ	CDZ4540107 ফটো উপলব্ধ	336 নাম : মিনাক্ষী বৰা গগৈ স্বামীৰ নাম: কেশৱ গগৈ ঘৰ নং : ৬০ বয়স : 32 লিঙ্গ : মহিলা	CDZ4540469 ফটো উপলব্ধ
337 নাম : কেশৱ গগৈ পিতাৰ নাম: বদন গগৈ ঘৰ নং : ৬০ বয়স : 31 লিঙ্গ : পুৰুষ	CDZ4540118 ফটো উপলব্ধ	338 নাম : কবিতা গগৈ পিতাৰ নাম: মোহন গগৈ ঘৰ নং : ৬০ বয়স : 30 লিঙ্গ : মহিলা	CDZ1817089 ফটো উপলব্ধ	339 নাম : কুমুদ গগৈ পিতাৰ নাম: বদন গগৈ ঘৰ নং : ৬০ বয়স : 23 লিঙ্গ : পুৰুষ	CDZ0420851 ফটো উপলব্ধ
340 নাম : হিতেশ্বৰ গগৈ পিতাৰ নাম: মানিকা গগৈ ঘৰ নং : ৬১ বয়স : 85 লিঙ্গ : পুৰুষ	CDZ4537024 ফটো উপলব্ধ	341 নাম : ৰাতুল গগৈ পিতাৰ নাম: হিতেশ্বৰ গগৈ ঘৰ নং : ৬১ বয়স : 43 লিঙ্গ : পুৰুষ	CDZ4537057 ফটো উপলব্ধ	# 342 নাম : নিতুল গগৈ পিতাৰ নাম: অকনি গগৈ ঘৰ নং : ৬১ ক বয়স : 40 লিঙ্গ : পুৰুষ	CDZ0346072 ফটো উপলব্ধ
343 নাম : তুতুমণি গগৈ স্বামীৰ নাম: ৰাতুল গগৈ ঘৰ নং : ৬১ বয়স : 32 লিঙ্গ : মহিলা	CDZ1861194 ফটো উপলব্ধ	# 344 নাম : ববী গগৈ স্বামীৰ নাম: নিতুল গগৈ ঘৰ নং : ৬১ ক বয়স : 30 লিঙ্গ : মহিলা	CDZ0343368 ফটো উপলব্ধ	345 নাম : ইন্দ্ৰেশ্বৰ গগৈ পিতাৰ নাম: হিতেশ্বৰ গগৈ ঘৰ নং : ৬২ বয়স : 60 লিঙ্গ : পুৰুষ	CDZ4537068 ফটো উপলব্ধ
346 নাম : নিজৰা গগৈ স্বামীৰ নাম: ইন্দ্ৰেশ্বৰ গগৈ ঘৰ নং : ৬২ বয়স : 55 লিঙ্গ : মহিলা	CDZ4537079 ফটো উপলব্ধ	347 নাম : বধিন শইকীয়া পিতাৰ নাম: বিপিন শইকীয়া ঘৰ নং : ৬২ বয়স : 40 লিঙ্গ : পুৰুষ	CDZ0160598 ফটো উপলব্ধ	348 নাম : মৰমী শইকীয়া স্বামীৰ নাম: বৃধ শইকীয়া ঘৰ নং : ৬২ বয়স : 31 লিঙ্গ : মহিলা	CDZ1861218 ফটো উপলব্ধ
349 নাম : পাপ গগৈ পিতাৰ নাম: ইন্দ্ৰেশ্বৰ গগৈ ঘৰ নং : ৬২ বয়স : 31 লিঙ্গ : পুৰুষ	CDZ0253336 ফটো উপলব্ধ	350 নাম : পূৰ্ণ গগৈ পিতাৰ নাম: মানিকা গগৈ ঘৰ নং : ৬৩ বয়স : 75 লিঙ্গ : পুৰুষ	CDZ4537080 ফটো উপলব্ধ	351 নাম : লোকেশ্বৰী গগৈ স্বামীৰ নাম: পূৰ্ণ গগৈ ঘৰ নং : ৬৩ বয়স : 65 লিঙ্গ : মহিলা	CDZ4537091 ফটো উপলব্ধ
352 নাম : মোলান বৰুৱা পিতাৰ নাম: ৰেৰী কান্ত বৰুৱা ঘৰ নং : ৬৪ বয়স : 51 লিঙ্গ : পুৰুষ	CDZ4537126 ফটো উপলব্ধ	#2 353 নাম : নিভা বৰা বৰুৱা স্বামীৰ নাম: মোলান বৰুৱা ঘৰ নং : ৬৪ বয়স : 40 লিঙ্গ : মহিলা	CDZ1817216 ফটো উপলব্ধ	354 নাম : নোমল গগৈ পিতাৰ নাম: যোগেন গগৈ ঘৰ নং : ৬৫ বয়স : 48 লিঙ্গ : পুৰুষ	CDZ4537148 ফটো উপলব্ধ
355 নাম : দিগ্ৰি গগৈ স্বামীৰ নাম: বৃধীৰাম গগৈ ঘৰ নং : ৬৫ বয়স : 48 লিঙ্গ : মহিলা	CDZ4537160 ফটো উপলব্ধ	356 নাম : পুনিমা গগৈ স্বামীৰ নাম: নোমল গগৈ ঘৰ নং : ৬৫ বয়স : 45 লিঙ্গ : মহিলা	CDZ4537159 ফটো উপলব্ধ	357 নাম : মনোজ গগৈ পিতাৰ নাম: বৃধীৰাম গগৈ ঘৰ নং : ৬৫ বয়স : 25 লিঙ্গ : পুৰুষ	CDZ0270504 ফটো উপলব্ধ
358 নাম : সুমিত্ৰা গগৈ পিতাৰ নাম: নোমল গগৈ ঘৰ নং : 65 বয়স : 21 লিঙ্গ : মহিলা	CDZ1877596 ফটো উপলব্ধ	359 নাম : স্বপ্না হাতীবৰুৱা স্বামীৰ নাম: মনোজ গগৈ ঘৰ নং : 65 বয়স : 19 লিঙ্গ : মহিলা	PZH0114827 ফটো উপলব্ধ	360 নাম : শৰত চন্দ্ৰ গগৈ পিতাৰ নাম: বৃধীৰাম গগৈ ঘৰ নং : 65 (ক) বয়স : 22 লিঙ্গ : পুৰুষ	CDZ0511485 ফটো উপলব্ধ



361 নাম : বৃধিৰাম গগৈ পিতাৰ নাম: যোগেন গগৈ ঘৰ নং : ৬৫ক বয়স : 52 লিঙ্গ : পুৰুষ	CDZ4537171 ফটো উপলব্ধ	#2 362 নাম : সোনাৰাম বৰুৱা পিতাৰ নাম: যোগেন বৰুৱা ঘৰ নং : ৬৬ বয়স : 55 লিঙ্গ : পুৰুষ	CDZ4537182 ফটো উপলব্ধ	363 নাম : বিমলা বৰুৱা স্বামীৰ নাম: সোনাৰাম বৰুৱা ঘৰ নং : ৬৬ বয়স : 50 লিঙ্গ : মহিলা	CDZ4537193 ফটো উপলব্ধ
S 364 নাম : জয়ন্ত গগৈ পিতাৰ নাম: বৃদ্ধিৰাম গগৈ ঘৰ নং : ৬৬ বয়স : 29 লিঙ্গ : পুৰুষ	CDZ0417279 ফটো উপলব্ধ	S 365 নাম : দীপা মণি বৰুৱা গগৈ স্বামীৰ নাম: জয়ন্ত গগৈ ঘৰ নং : ৬৬ বয়স : 28 লিঙ্গ : মহিলা	CDZ0413534 ফটো উপলব্ধ	366 নাম : জেমচ পাণ্ডু পিতাৰ নাম: মুচা পাণ্ডু ঘৰ নং : ৬৭ বয়স : 75 লিঙ্গ : পুৰুষ	CDZ4537206 ফটো উপলব্ধ
367 নাম : প্ৰেমী নাগ পাণ্ডু স্বামীৰ নাম: জেমচ পাণ্ডু ঘৰ নং : ৬৭ বয়স : 65 লিঙ্গ : মহিলা	CDZ4537217 ফটো উপলব্ধ	368 নাম : আইজাক পাণ্ডু পিতাৰ নাম: জেমচ পাণ্ডু ঘৰ নং : ৬৭ বয়স : 36 লিঙ্গ : পুৰুষ	CDZ4537228 ফটো উপলব্ধ	369 নাম : পল্লবী পাণ্ডু পিতাৰ নাম: জেমচ পাণ্ডু ঘৰ নং : ৬৭ বয়স : 32 লিঙ্গ : মহিলা	CDZ4540209 ফটো উপলব্ধ
370 নাম : paul Medhi মেধি পিতাৰ নাম: নেকা মেধি ঘৰ নং : ৬৮ বয়স : 68 লিঙ্গ : পুৰুষ	CDZ4537239 ফটো উপলব্ধ	371 নাম : স্বৰ্ণ মেধি স্বামীৰ নাম: পোল মেধি ঘৰ নং : ৬৮ বয়স : 60 লিঙ্গ : মহিলা	CDZ4537240 ফটো উপলব্ধ	372 নাম : বিজয় মেধি পিতাৰ নাম: পোল মেধি ঘৰ নং : ৬৮ বয়স : 45 লিঙ্গ : পুৰুষ	CDZ4537251 ফটো উপলব্ধ
373 নাম : ৰঞ্জন মেধি পিতাৰ নাম: পোল মেধি ঘৰ নং : ৬৮ বয়স : 34 লিঙ্গ : পুৰুষ	CDZ4540378 ফটো উপলব্ধ	374 নাম : ৰাজ মেধী পিতাৰ নাম: পোল মেধী ঘৰ নং : ৬৮ বয়স : 31 লিঙ্গ : পুৰুষ	CDZ0180075 ফটো উপলব্ধ	375 নাম : সাবিত্ৰী ছেত্ৰী মেধি স্বামীৰ নাম: ৰঞ্জন মেধি ঘৰ নং : ৬৮ বয়স : 30 লিঙ্গ : মহিলা	CDZ0161299 ফটো উপলব্ধ
376 নাম : পল্লৱ মেধি পিতাৰ নাম: পোল মেধি ঘৰ নং : 68 বয়স : 29 লিঙ্গ : পুৰুষ	CDZ0117648 ফটো উপলব্ধ	377 নাম : বিপ্লৱ মেধি পিতাৰ নাম: পোল মেধি ঘৰ নং : ৬৮ বয়স : 26 লিঙ্গ : পুৰুষ	CDZ0295170 ফটো উপলব্ধ	378 নাম : সুনামী মেধি পিতাৰ নাম: পল মেধি ঘৰ নং : 68 বয়স : 20 লিঙ্গ : মহিলা	PZH0094896 ফটো উপলব্ধ
379 নাম : খেল ৰাম জুৰাই পিতাৰ নাম: চণ্ডী জুৰাই ঘৰ নং : ৭১ বয়স : 70 লিঙ্গ : পুৰুষ	CDZ4537262 ফটো উপলব্ধ	380 নাম : নয়মী জুৰাই স্বামীৰ নাম: খেলুৰাম জুৰাই ঘৰ নং : ৭১ বয়স : 62 লিঙ্গ : মহিলা	CDZ4537273 ফটো উপলব্ধ	# 381 নাম : জ্যোতি জুৰাই পিতাৰ নাম: খেলু জুৰাই খেলুৰাম ঘৰ নং : ৭১ খ বয়স : 42 লিঙ্গ : পুৰুষ	CDZ4537284 ফটো উপলব্ধ
# 382 নাম : ৰূপালী তাঁতী জুৰাই স্বামীৰ নাম: জ্যোতি জুৰাই ঘৰ নং : ৭১ বয়স : 41 লিঙ্গ : মহিলা	CDZ0120956 ফটো উপলব্ধ	383 নাম : অনপ জুৰাই পিতাৰ নাম: খেলুৰাম জুৰাই ঘৰ নং : ৭১ বয়স : 38 লিঙ্গ : পুৰুষ	CDZ4537308 ফটো উপলব্ধ	384 নাম : গীতাজুলী বৰপাত্ৰ গোস্বামী স্বামীৰ নাম: নিলমনি বৰপাত্ৰ গোস্বামী ঘৰ নং : ৭১ক বয়স : 46 লিঙ্গ : মহিলা	CDZ0178954 ফটো উপলব্ধ
385 নাম : নিলমনী বৰপাত্ৰ গোস্বামী পিতাৰ নাম: তৰানাথ বৰপাত্ৰ গোস্বামী ঘৰ নং : ৭১ক বয়স : 45 লিঙ্গ : পুৰুষ	CDZ0179143 ফটো উপলব্ধ	386 নাম : প্ৰানজিত বৰপাত্ৰ গোস্বামী পিতাৰ নাম: নিলমনি বৰপাত্ৰ গোস্বামী ঘৰ নং : ৭১ক বয়স : 25 লিঙ্গ : পুৰুষ	CDZ0293043 ফটো উপলব্ধ	387 নাম : হাৰবী মেধি স্বামীৰ নাম: টিমঠি মেধি ঘৰ নং : ৭২ বয়স : 55 লিঙ্গ : মহিলা	CDZ4537319 ফটো উপলব্ধ
388 নাম : ৰবীন মাৰাক পিতাৰ নাম: নহীম মাৰাক ঘৰ নং : ৭৩ বয়স : 57 লিঙ্গ : পুৰুষ	CDZ4537331 ফটো উপলব্ধ	389 নাম : অম্বিকা মাৰাক স্বামীৰ নাম: ৰবীন মাৰাক ঘৰ নং : ৭৩ বয়স : 48 লিঙ্গ : মহিলা	CDZ4537342 ফটো উপলব্ধ	390 নাম : মৰমী মাৰাক পিতাৰ নাম: নৰমিয়েল মাৰাক ঘৰ নং : 73 বয়স : 34 লিঙ্গ : মহিলা	CDZ0123307 ফটো উপলব্ধ



391 নাম : অঞ্জলি সন্দিকৈ বৰুৱা স্বামীৰ নাম : অৰুণ বৰুৱা ঘৰ নং : 73 বয়স : 31 লিঙ্গ : মহিলা	CDZ0057976 ফটো উপলব্ধ	392 নাম : প্ৰিয়ংকা মাৰাক পিতাৰ নাম : ৰবিন মাৰাক ঘৰ নং : 73 বয়স : 19 লিঙ্গ : মহিলা	PZH0095059 ফটো উপলব্ধ	393 নাম : চঞ্জু মেধী পিতাৰ নাম : টিমঠি মেধী ঘৰ নং : 73খ বয়স : 28 লিঙ্গ : পুৰুষ	CDZ0123885 ফটো উপলব্ধ
394 নাম : নৰামিয়েল মাৰাক পিতাৰ নাম : নহীম মাৰাক ঘৰ নং : ৭৩ক বয়স : 72 লিঙ্গ : পুৰুষ	CDZ4537364 ফটো উপলব্ধ	395 নাম : টিমঠি মেধী পিতাৰ নাম : নেকা মেধী ঘৰ নং : ৭৩খ বয়স : 62 লিঙ্গ : পুৰুষ	CDZ4537386 ফটো উপলব্ধ	396 নাম : মীনা মাৰাক স্বামীৰ নাম : নৰামিয়েল মাৰাক ঘৰ নং : ৭৩ক বয়স : 42 লিঙ্গ : মহিলা	CDZ4537375 ফটো উপলব্ধ
397 নাম : নৱ কুমাৰ পাণ্ড পিতাৰ নাম : লাজাৰচ পাণ্ড ঘৰ নং : ৭৫ বয়স : 63 লিঙ্গ : পুৰুষ	CDZ4537397 ফটো উপলব্ধ	398 নাম : প্ৰিয়বালা পাণ্ড স্বামীৰ নাম : নৱ কুমাৰ পাণ্ড ঘৰ নং : ৭৫ বয়স : 60 লিঙ্গ : মহিলা	CDZ4537400 ফটো উপলব্ধ	399 নাম : মৃগাল পাণ্ড পিতাৰ নাম : লাজাৰচ পাণ্ড ঘৰ নং : ৭৫ বয়স : 50 লিঙ্গ : পুৰুষ	CDZ4537422 ফটো উপলব্ধ
400 নাম : মুনালী পাণ্ড স্বামীৰ নাম : মৃগাল পাণ্ড ঘৰ নং : ৭৫ বয়স : 46 লিঙ্গ : মহিলা	CDZ4540210 ফটো উপলব্ধ	S2 401 নাম : মধুসিতা পাণ্ড পিতাৰ নাম : নৱ কুমাৰ পাণ্ড ঘৰ নং : ৭৫ বয়স : 40 লিঙ্গ : মহিলা	CDZ4537433 ফটো উপলব্ধ	402 নাম : অবিলাশ পাণ্ড পিতাৰ নাম : নৱ কুমাৰ পাণ্ড ঘৰ নং : ৭৫ বয়স : 30 লিঙ্গ : পুৰুষ	CDZ1816984 ফটো উপলব্ধ
403 নাম : মৃদলা পাণ্ড স্বামীৰ নাম : যিৰামিয়া পাণ্ড ঘৰ নং : ৭৬ বয়স : 60 লিঙ্গ : মহিলা	CDZ4537466 ফটো উপলব্ধ	404 নাম : উজ্জল প্ৰতিম পাণ্ড পিতাৰ নাম : জেৰামিয়া পাণ্ড ঘৰ নং : ৭৬ বয়স : 40 লিঙ্গ : পুৰুষ	CDZ4537444 ফটো উপলব্ধ	405 নাম : প্ৰজ্জল প্ৰতিম পাণ্ড পিতাৰ নাম : যিৰামিয়া পাণ্ড ঘৰ নং : ৭৬ বয়স : 30 লিঙ্গ : পুৰুষ	CDZ1817012 ফটো উপলব্ধ
406 নাম : ইয়ানী মুখীয়াৰী পিতাৰ নাম : উদ্দেশ্বৰ মুখীয়াৰী ঘৰ নং : ৭৬ বয়স : 29 লিঙ্গ : মহিলা	CDZ0178871 ফটো উপলব্ধ	407 নাম : লুডিয়া পাণ্ড স্বামীৰ নাম : অনিল পাণ্ড ঘৰ নং : ৭৭ বয়স : 75 লিঙ্গ : মহিলা	CDZ4537488 ফটো উপলব্ধ	408 নাম : সুনীল পাণ্ড পিতাৰ নাম : অনিল পাণ্ড ঘৰ নং : ৭৭ বয়স : 53 লিঙ্গ : পুৰুষ	CDZ4537499 ফটো উপলব্ধ
409 নাম : ইনুচ পাণ্ড পিতাৰ নাম : অনিল পাণ্ড ঘৰ নং : ৭৭ বয়স : 51 লিঙ্গ : পুৰুষ	CDZ4537502 ফটো উপলব্ধ	410 নাম : দিলীপানী পাণ্ড পিতাৰ নাম : অনিল পাণ্ড ঘৰ নং : ৭৭ বয়স : 44 লিঙ্গ : মহিলা	CDZ4537513 ফটো উপলব্ধ	411 নাম : গীতা পাণ্ড স্বামীৰ নাম : অননীয় পাণ্ড ঘৰ নং : ৭৭ বয়স : 44 লিঙ্গ : মহিলা	CDZ4537535 ফটো উপলব্ধ
412 নাম : চমুৰেল পাণ্ড পিতাৰ নাম : অনিল পাণ্ড ঘৰ নং : ৭৭ বয়স : 37 লিঙ্গ : পুৰুষ	CDZ4537524 ফটো উপলব্ধ	413 নাম : মাইন কান্দলনা পাণ্ড মাতৃৰ নাম : ইনুচ পাণ্ড ঘৰ নং : 77 বয়স : 35 লিঙ্গ : মহিলা	CDZ0126938 ফটো উপলব্ধ	414 নাম : মিনাক্ষী পাণ্ড পিতাৰ নাম : অনিল পাণ্ড ঘৰ নং : ৭৭ বয়স : 34 লিঙ্গ : মহিলা	CDZ4537546 ফটো উপলব্ধ
415 নাম : মীনা পাণ্ড স্বামীৰ নাম : সুনীল পাণ্ড ঘৰ নং : ৭৭ বয়স : 34 লিঙ্গ : মহিলা	CDZ1817192 ফটো উপলব্ধ	416 নাম : প্ৰমিজ পাণ্ড পিতাৰ নাম : উনিচিম পাণ্ড ঘৰ নং : ৭৭ বয়স : 25 লিঙ্গ : পুৰুষ	CDZ0270702 ফটো উপলব্ধ	417 নাম : প্ৰণয় কুমাৰ পাণ্ড পিতাৰ নাম : উনিচিম পাণ্ড ঘৰ নং : ৭৭ক বয়স : 22 লিঙ্গ : পুৰুষ	CDZ0549600 ফটো উপলব্ধ
418 নাম : ৰহিলা পাণ্ড পিতাৰ নাম : অননীয় পাণ্ড ঘৰ নং : 77 (খ) বয়স : 22 লিঙ্গ : মহিলা	CDZ0549584 ফটো উপলব্ধ	419 নাম : উনিচিম পাণ্ড পিতাৰ নাম : অনিল পাণ্ড ঘৰ নং : ৭৭ক বয়স : 57 লিঙ্গ : পুৰুষ	CDZ4537557 ফটো উপলব্ধ	420 নাম : নমলি পাণ্ড স্বামীৰ নাম : উনিচিম পাণ্ড ঘৰ নং : ৭৭ক বয়স : 50 লিঙ্গ : মহিলা	CDZ4537568 ফটো উপলব্ধ



421 নাম : অননীয় পাণ্ড পিতাৰ নাম: অনিল পাণ্ড ঘৰ নং : ৭৭খ বয়স : 47 লিঙ্গ : পুৰুষ	CDZ4537579 ফটো উপলব্ধ	422 নাম : মিন পাণ্ড পিতাৰ নাম: উনিচিম পাণ্ড ঘৰ নং : ৭৭ক বয়স : 33 লিঙ্গ : মহিলা	CDZ1861229 ফটো উপলব্ধ	423 নাম : যোৰেল পাণ্ড পিতাৰ নাম: মিনা পাণ্ড ঘৰ নং : ৭৮ বয়স : 47 লিঙ্গ : পুৰুষ	CDZ4537580 ফটো উপলব্ধ
424 নাম : দীপ পাণ্ড পিতাৰ নাম: অনিল পাণ্ড ঘৰ নং : ৭৮ বয়স : 45 লিঙ্গ : পুৰুষ	CDZ4537604 ফটো উপলব্ধ	425 নাম : প্ৰভাত পাণ্ড পিতাৰ নাম: মিনা পাণ্ড ঘৰ নং : ৭৮ বয়স : 42 লিঙ্গ : পুৰুষ	CDZ0346023 ফটো উপলব্ধ	426 নাম : উদয় পাণ্ড পিতাৰ নাম: মিনা পাণ্ড ঘৰ নং : ৭৮ বয়স : 37 লিঙ্গ : পুৰুষ	CDZ4537591 ফটো উপলব্ধ
427 নাম : চিমিয়ন পাণ্ড পিতাৰ নাম: অনিল পাণ্ড ঘৰ নং : ৭৮ বয়স : 35 লিঙ্গ : পুৰুষ	CDZ4537615 ফটো উপলব্ধ	428 নাম : লিলি পাণ্ড স্বামীৰ নাম: দীপ পাণ্ড ঘৰ নং : ৭৮ বয়স : 35 লিঙ্গ : মহিলা	CDZ1817205 ফটো উপলব্ধ	429 নাম : নিতুল পাণ্ড পিতাৰ নাম: মিনা পাণ্ড ঘৰ নং : ৭৮ বয়স : 34 লিঙ্গ : পুৰুষ	CDZ4540403 ফটো উপলব্ধ
430 নাম : বৃপালি বাগ পাণ্ড স্বামীৰ নাম: চিমিয়ন পাণ্ড ঘৰ নং : 78 বয়স : 32 লিঙ্গ : মহিলা	CDZ1863125 ফটো উপলব্ধ	431 নাম : প্ৰনয় পাণ্ড মাতৃৰ নাম: মিনা পাণ্ড ঘৰ নং : ৭৮ বয়স : 30 লিঙ্গ : পুৰুষ	CDZ0263616 ফটো উপলব্ধ	432 নাম : প্ৰলয় পাণ্ড পিতাৰ নাম: জয়ৰাম পাণ্ড ঘৰ নং : ৭৯ বয়স : 51 লিঙ্গ : পুৰুষ	CDZ4537660 ফটো উপলব্ধ
433 নাম : প্ৰণব পাণ্ড পিতাৰ নাম: জয়ৰাম পাণ্ড ঘৰ নং : ৭৯ বয়স : 48 লিঙ্গ : পুৰুষ	CDZ4537671 ফটো উপলব্ধ	434 নাম : বঞ্জিতা ডিচিৰা পাণ্ড স্বামীৰ নাম: প্ৰণব পাণ্ড ঘৰ নং : ৭৯ বয়স : 42 লিঙ্গ : মহিলা	CDZ0292748 ফটো উপলব্ধ	435 নাম : প্ৰমিলা ভৰলুঙা পাণ্ড স্বামীৰ নাম: প্ৰলয় পাণ্ড ঘৰ নং : ৭৯ বয়স : 34 লিঙ্গ : মহিলা	CDZ4539995 ফটো উপলব্ধ
436 নাম : মাগ্দালি জুৰাই স্বামীৰ নাম: গোনিকান্ত জোৰাই ঘৰ নং : ৮০ বয়স : 65 লিঙ্গ : মহিলা	CDZ4537706 ফটো উপলব্ধ	437 নাম : ইষ্টেৰ জুৰাই পিতাৰ নাম: গুন কান্ত জুৰাই ঘৰ নং : ৮০ বয়স : 37 লিঙ্গ : মহিলা	CDZ4537717 ফটো উপলব্ধ	438 নাম : লক্ষীন্দ কামাৰ পিতাৰ নাম: মঙ্গলু কামাৰ ঘৰ নং : ৮১ বয়স : 75 লিঙ্গ : পুৰুষ	CDZ4537739 ফটো উপলব্ধ
439 নাম : বৃথ কামাৰ পিতাৰ নাম: লক্ষীন্দ কামাৰ ঘৰ নং : ৮১ বয়স : 38 লিঙ্গ : মহিলা	CDZ4537728 ফটো উপলব্ধ	440 নাম : সমজ্জল দুৱৰা পিতাৰ নাম: লেট ভূপেন Simaluguri No.3 Narayanpur Lakhimpur Assam ঘৰ নং : 81/82	PZH0028787 ফটো উপলব্ধ	441 নাম : লেখক দুৱৰা পিতাৰ নাম: দৌমাই দুৱৰা ঘৰ নং : 81ক বয়স : 81 লিঙ্গ : পুৰুষ	CDZ0130856 ফটো উপলব্ধ
442 নাম : বিজয় দুৱৰা পিতাৰ নাম: লেখক দুৱৰা ঘৰ নং : ৮৩ বয়স : 32 লিঙ্গ : পুৰুষ	CDZ0131086 ফটো উপলব্ধ	# 443 নাম : সমিৰন গগৈ পিতাৰ নাম: দিনমনি গগৈ ঘৰ নং : ৮৭ ক বয়স : 19 লিঙ্গ : পুৰুষ	PZH0092825 ফটো উপলব্ধ	444 নাম : লীনা চৰা স্বামীৰ নাম: বৰমেচু চৰা ঘৰ নং : ৮৩ বয়স : 65 লিঙ্গ : মহিলা	CDZ4537762 ফটো উপলব্ধ
445 নাম : মিলচন চৰা পিতাৰ নাম: বৰমেচু চৰা ঘৰ নং : ৮৩ বয়স : 49 লিঙ্গ : পুৰুষ	CDZ4537784 ফটো উপলব্ধ	446 নাম : সুবুধ চৰা পিতাৰ নাম: বৰমেচু চৰা ঘৰ নং : ৮৩ বয়স : 47 লিঙ্গ : পুৰুষ	CDZ4537795 ফটো উপলব্ধ	447 নাম : পেৰচ চৰা পিতাৰ নাম: বৰমেচৰ চৰা ঘৰ নং : ৮৩ বয়স : 43 লিঙ্গ : পুৰুষ	CDZ4537773 ফটো উপলব্ধ
448 নাম : মনোজ চৰা পিতাৰ নাম: বৰমেচু চৰা ঘৰ নং : ৮৩ বয়স : 40 লিঙ্গ : পুৰুষ	CDZ4537808 ফটো উপলব্ধ	449 নাম : ভাৰতী প্ৰধান চৰা স্বামীৰ নাম: পেৰচ চৰা ঘৰ নং : ৮৩ বয়স : 39 লিঙ্গ : মহিলা	CDZ0516674 ফটো উপলব্ধ	450 নাম : মাৰ্থা চৰা স্বামীৰ নাম: সুবুধ চৰা ঘৰ নং : 83 বয়স : 32 লিঙ্গ : মহিলা	CDZ0132696 ফটো উপলব্ধ



451 নাম : নাথন চৰা পিতাৰ নাম: চলুমন চৰা ঘৰ নং : ৮৫ বয়স : 58 লিঙ্গ : পুৰুষ	CDZ4537831 ফটো উপলব্ধ	452 নাম : দীপা চৰা পিতাৰ নাম: চলুমান চৰা ঘৰ নং : ৮৫ বয়স : 53 লিঙ্গ : মহিলা	CDZ4537842 ফটো উপলব্ধ	453 নাম : বিশ্ৰাম চৰা মাতৃৰ নাম: চলুমন চৰা ঘৰ নং : ৮৫ বয়স : 50 লিঙ্গ : পুৰুষ	CDZ4537864 ফটো উপলব্ধ
454 নাম : অমলা চৰা মাতৃৰ নাম: নাথন চৰা ঘৰ নং : ৮৫ বয়স : 41 লিঙ্গ : মহিলা	CDZ4537819 ফটো উপলব্ধ	455 নাম : অঞ্জন গগৈ পিতাৰ নাম: ফুলেশ্বৰ গগৈ ঘৰ নং : ৮৭ বয়স : 49 লিঙ্গ : পুৰুষ	CDZ4537922 ফটো উপলব্ধ	456 নাম : জনালী গগৈ স্বামীৰ নাম: অঞ্জন গগৈ ঘৰ নং : ৮৭ বয়স : 37 লিঙ্গ : মহিলা	CDZ4540312 ফটো উপলব্ধ
457 নাম : দীনমনী গগৈ পিতাৰ নাম: ফুলেশ্বৰ গগৈ ঘৰ নং : 87ক বয়স : 52 লিঙ্গ : পুৰুষ	CDZ4537897 ফটো উপলব্ধ	458 নাম : ৰেন গগৈ স্বামীৰ নাম: দীনমনী গগৈ ঘৰ নং : 87ক বয়স : 48 লিঙ্গ : মহিলা	CDZ4537900 ফটো উপলব্ধ	459 নাম : ক্ষীৰেশ্বৰ গোহাঁই পিতাৰ নাম: দন্দেশ্বৰ গোহাঁই ঘৰ নং : ৮৮ বয়স : 75 লিঙ্গ : পুৰুষ	CDZ4537933 ফটো উপলব্ধ
460 নাম : ফুলেশ্বৰী গোহাঁই স্বামীৰ নাম: ক্ষীৰেশ্বৰ গোহাঁই ঘৰ নং : ৮৮ বয়স : 60 লিঙ্গ : মহিলা	CDZ4537944 ফটো উপলব্ধ	461 নাম : নিকুমনি গোহাঁই স্বামীৰ নাম: বিজয় গোহাঁই ঘৰ নং : ৮৮ বয়স : 49 লিঙ্গ : মহিলা	CDZ4537977 ফটো উপলব্ধ	462 নাম : মনি গোহাঁই স্বামীৰ নাম: জীতেন গোহাঁই ঘৰ নং : ৮৮ বয়স : 44 লিঙ্গ : মহিলা	CDZ4537966 ফটো উপলব্ধ
463 নাম : দিগন্ত বৰা পিতাৰ নাম: কলিয়া বৰা ঘৰ নং : ৮৮ বয়স : 44 লিঙ্গ : পুৰুষ	CDZ0163378 ফটো উপলব্ধ	464 নাম : কনমাই সন্দিকৈ স্বামীৰ নাম: অৰুপ সন্দিকৈ ঘৰ নং : ৮৮ বয়স : 40 লিঙ্গ : মহিলা	CDZ0270108 ফটো উপলব্ধ	465 নাম : জোনমনি ফুকন বৰা স্বামীৰ নাম: দিগন্ত বৰা ঘৰ নং : ৮৮ বয়স : 37 লিঙ্গ : মহিলা	CDZ0163386 ফটো উপলব্ধ
466 নাম : যতীন সন্দিকৈ পিতাৰ নাম: পংকজ সন্দিকৈ ঘৰ নং : 88 বয়স : 19 লিঙ্গ : পুৰুষ	PZH0116947 ফটো উপলব্ধ	467 নাম : কল্যানজ্যোতি গোহাঁই পিতাৰ নাম: বিজয় গোহাঁই ঘৰ নং : 88ক বয়স : 19 লিঙ্গ : পুৰুষ	PZH0087247 ফটো উপলব্ধ	468 নাম : উদেশনা গোহাঁই পিতাৰ নাম: বিজয় গোহাঁই ঘৰ নং : ৮৮ ক বয়স : 24 লিঙ্গ : মহিলা	CDZ0422345 ফটো উপলব্ধ
469 নাম : বিজয় গোহাঁই পিতাৰ নাম: ক্ষীৰেশ্বৰ গোহাঁই ঘৰ নং : ৮৮ক বয়স : 53 লিঙ্গ : পুৰুষ	CDZ4537988 ফটো উপলব্ধ	470 নাম : মমী দুৱৰা স্বামীৰ নাম: ভূপেন দুৱৰা ঘৰ নং : ৮৯ বয়স : 40 লিঙ্গ : মহিলা	CDZ4537999 ফটো উপলব্ধ	471 নাম : মণি কুমাৰ দুৱৰা পিতাৰ নাম: মমী দুৱৰা ঘৰ নং : ৮৯ বয়স : 27 লিঙ্গ : পুৰুষ	CDZ0271486 ফটো উপলব্ধ
472 নাম : জনমনি দুৱৰা স্বামীৰ নাম: পৰ্বন দুৱৰা ঘৰ নং : ৯০ বয়স : 45 লিঙ্গ : মহিলা	CDZ4538027 ফটো উপলব্ধ	473 নাম : পবন দুৱৰা পিতাৰ নাম: অকন দুৱৰা ঘৰ নং : ৯০ বয়স : 37 লিঙ্গ : পুৰুষ	CDZ4538016 ফটো উপলব্ধ	E 474 নাম : দানিয়েল চৰা পিতাৰ নাম: ৰমিয়া চৰা ঘৰ নং : ৯১ বয়স : 70 লিঙ্গ : পুৰুষ	CDZ4538038 ফটো উপলব্ধ
475 নাম : অভিজিত চৰা পিতাৰ নাম: দানিয়েল চৰা ঘৰ নং : ৯১ বয়স : 30 লিঙ্গ : পুৰুষ	CDZ1817078 ফটো উপলব্ধ	476 নাম : বাণী চৰা পিতাৰ নাম: দানিয়েল চৰা ঘৰ নং : 91 বয়স : 28 লিঙ্গ : মহিলা	CDZ0139097 ফটো উপলব্ধ	477 নাম : অবিঅ চৰা পিতাৰ নাম: চুকু চৰা ঘৰ নং : ৯২ বয়স : 85 লিঙ্গ : পুৰুষ	CDZ4538050 ফটো উপলব্ধ
478 নাম : লক্ষী চৰা স্বামীৰ নাম: অবিঅ চৰা ঘৰ নং : ৯২ বয়স : 74 লিঙ্গ : মহিলা	CDZ4538061 ফটো উপলব্ধ	# 479 নাম : অৰুণ চৰা পিতাৰ নাম: অবিঅ চৰা ঘৰ নং : ৯২ ক বয়স : 50 লিঙ্গ : পুৰুষ	CDZ4538072 ফটো উপলব্ধ	480 নাম : ৰবীন চৰা পিতাৰ নাম: অবিঅ চৰা ঘৰ নং : ৯২ বয়স : 47 লিঙ্গ : পুৰুষ	CDZ1816940 ফটো উপলব্ধ



481 নাম : জিতেন চৰা পিতাৰ নাম: আবিঅ চৰা ঘৰ নং : ৯২ বয়স : 36 লিঙ্গ : পুৰুষ	CDZ4538083 ফটো উপলব্ধ	482 নাম : সুমলা চৰা স্বামীৰ নাম: প্ৰাঞ্জল চৰা ঘৰ নং : ৯২ বয়স : 30 লিঙ্গ : মহিলা	CDZ0273466 ফটো উপলব্ধ	483 নাম : দিপাঞ্জলি হাচা স্বামীৰ নাম: জনাথন হাচা ঘৰ নং : 92 বয়স : 30 লিঙ্গ : মহিলা	PZH0019463 ফটো উপলব্ধ
484 নাম : জেবাদ মেধি পিতাৰ নাম: চিমুন মেধি ঘৰ নং : ৯৩ বয়স : 65 লিঙ্গ : পুৰুষ	CDZ4538129 ফটো উপলব্ধ	485 নাম : সবিতা মেধি স্বামীৰ নাম: জেবাদ মেধি ঘৰ নং : ৯৩ বয়স : 60 লিঙ্গ : মহিলা	CDZ4538130 ফটো উপলব্ধ	486 নাম : সংগীতা মেধি স্বামীৰ নাম: জেবাদ মেধি ঘৰ নং : ৯৩ বয়স : 32 লিঙ্গ : মহিলা	CDZ1817261 ফটো উপলব্ধ
487 নাম : সোনজ্যোতি মেধি পিতাৰ নাম: জেবাদ মেধি ঘৰ নং : ৯৩ বয়স : 31 লিঙ্গ : পুৰুষ	CDZ4540083 ফটো উপলব্ধ	488 নাম : হৰ্ষিত মেধী পিতাৰ নাম: জেবাদ মেধী ঘৰ নং : ৯৩ বয়স : 25 লিঙ্গ : পুৰুষ	CDZ0346056 ফটো উপলব্ধ	489 নাম : কোখেশ্বৰ গগৈ পিতাৰ নাম: শিশুৰাম গগৈ ঘৰ নং : ৯৩ বয়স : 60 লিঙ্গ : পুৰুষ	CDZ4538163 ফটো উপলব্ধ
490 নাম : নিকুঞ্জ গগৈ স্বামীৰ নাম: কোখেশ্বৰ গগৈ ঘৰ নং : ৯৪ বয়স : 50 লিঙ্গ : মহিলা	CDZ4538174 ফটো উপলব্ধ	491 নাম : হেমন্ত গগৈ পিতাৰ নাম: কোখেশ্বৰ গগৈ ঘৰ নং : ৯৪ বয়স : 30 লিঙ্গ : পুৰুষ	CDZ4540038 ফটো উপলব্ধ	492 নাম : দলী বড়া গগৈ স্বামীৰ নাম: হেমন্ত গগৈ ঘৰ নং : ৯৪ বয়স : 25 লিঙ্গ : মহিলা	CDZ0516526 ফটো উপলব্ধ
493 নাম : দিগন্ত গগৈ পিতাৰ নাম: কোখেশ্বৰ গগৈ ঘৰ নং : 94 বয়স : 21 লিঙ্গ : পুৰুষ	CDZ1863042 ফটো উপলব্ধ	# 494 নাম : বাকেশ ফুকন পিতাৰ নাম: পৌৰাল ফুকন ঘৰ নং : ৯৪ ক বয়স : 20 লিঙ্গ : পুৰুষ	PZH0050823 ফটো উপলব্ধ	495 নাম : দুলেশ্বৰী ফুকন স্বামীৰ নাম: নীলকান্ত ফুকন ঘৰ নং : ৯৪খ বয়স : 75 লিঙ্গ : মহিলা	CDZ0388256 ফটো উপলব্ধ
496 নাম : পোবাল ফুকন পিতাৰ নাম: নীলকান্ত ফুকন ঘৰ নং : ৯৪ক বয়স : 45 লিঙ্গ : পুৰুষ	CDZ4538196 ফটো উপলব্ধ	497 নাম : পিংকী শইকীয়া ফুকন স্বামীৰ নাম: শভজিত ফুকন ঘৰ নং : ৯৪ক বয়স : 36 লিঙ্গ : মহিলা	CDZ4540232 ফটো উপলব্ধ	498 নাম : শভজিত ফুকন পিতাৰ নাম: সৰ্দানন্দ ফুকন ঘৰ নং : ৯৪ক বয়স : 35 লিঙ্গ : পুৰুষ	CDZ4540221 ফটো উপলব্ধ
499 নাম : প্ৰমিলা চৰা স্বামীৰ নাম: বতেশ্বৰ চৰা ঘৰ নং : ৯৫ বয়স : 65 লিঙ্গ : মহিলা	CDZ4538210 ফটো উপলব্ধ	# 500 নাম : টিউচ চৰা পিতাৰ নাম: বতেশ্বৰ চৰা ঘৰ নং : ৯৫ ক বয়স : 57 লিঙ্গ : পুৰুষ	CDZ4538221 ফটো উপলব্ধ	# 501 নাম : পয়বী চৰা স্বামীৰ নাম: টিউচ চৰা ঘৰ নং : ৯৫ ক বয়স : 45 লিঙ্গ : মহিলা	CDZ4537626 ফটো উপলব্ধ
# 502 নাম : নোমল চৰা পিতাৰ নাম: বতেশ্বৰ চৰা ঘৰ নং : ৯৫ বয়স : 39 লিঙ্গ : পুৰুষ	CDZ4537637 ফটো উপলব্ধ	503 নাম : চেং নেও বাঙ্কুৰৰ পিতাৰ নাম: সুৰেন বাঙ্কুৰৰ ঘৰ নং : ৯৫ বয়স : 39 লিঙ্গ : পুৰুষ	CDZ0416735 ফটো উপলব্ধ	504 নাম : ইন্দু ফুকন বাঙ্কোৱৰ স্বামীৰ নাম: চেংনেও বাঙ্কোৱৰ ঘৰ নং : ৯৫ বয়স : 34 লিঙ্গ : মহিলা	CDZ0425850 ফটো উপলব্ধ
505 নাম : গাইনামলিউ গাঙমাই চৰা স্বামীৰ নাম: নোমল চৰা ঘৰ নং : 95 বয়স : 25 লিঙ্গ : মহিলা	PZH0019729 ফটো উপলব্ধ	# 506 নাম : গীতামনি চৰা পিতাৰ নাম: টিউচ চৰা ঘৰ নং : ৯৫ ক বয়স : 22 লিঙ্গ : মহিলা	CDZ0549683 ফটো উপলব্ধ	507 নাম : ওবেল মেধি পিতাৰ নাম: দশৰথ মেধি ঘৰ নং : ৯৬ বয়স : 65 লিঙ্গ : পুৰুষ	CDZ4538232 ফটো উপলব্ধ
508 নাম : জনওৱেল মেধী পিতাৰ নাম: ওৱেল মেধী ঘৰ নং : ৯৬ বয়স : 32 লিঙ্গ : পুৰুষ	CDZ0384438 ফটো উপলব্ধ	# 509 নাম : বীতা মনী ফুকন স্বামীৰ নাম: পৌৰাল ফুকন ঘৰ নং : ৯৪ ক বয়স : 35 লিঙ্গ : মহিলা	CDZ4538185 ফটো উপলব্ধ	510 নাম : শানক বসুমতাৰী পিতাৰ নাম: সৰ্বকন বসুমতাৰী ঘৰ নং : ১০৩ বয়স : 70 লিঙ্গ : পুৰুষ	CDZ4538243 ফটো উপলব্ধ



511 নাম : জয়া বসুমতাৰী স্বামীৰ নাম: শানুক বসুমতাৰী ঘৰ নং : ১০৩ বয়স : 60 লিঙ্গ : মহিলা	CDZ4538254 ফটো উপলব্ধ	# 512 নাম : বিনদ বসুমতাৰী পিতাৰ নাম: শানুক বসুমতাৰী ঘৰ নং : ১০৩ ক বয়স : 50 লিঙ্গ : পুৰুষ	CDZ4538265 ফটো উপলব্ধ	513 নাম : হাবেল বসুমতাৰী পিতাৰ নাম: শানুক বসুমতাৰী ঘৰ নং : ১০৩ বয়স : 45 লিঙ্গ : পুৰুষ	CDZ4538276 ফটো উপলব্ধ
# 514 নাম : জোনাকী বসুমতাৰী স্বামীৰ নাম: বিনোদ বসুমতাৰী ঘৰ নং : ১০৩ ক বয়স : 35 লিঙ্গ : মহিলা	CDZ4540061 ফটো উপলব্ধ	515 নাম : হানা মৌকাল বসুমতাৰী স্বামীৰ নাম: হাবেল বসুমতাৰী ঘৰ নং : ১০৩ বয়স : 32 লিঙ্গ : মহিলা	CDZ0168369 ফটো উপলব্ধ	516 নাম : লুক খেৰুবাৰ পিতাৰ নাম: ভাদু খেৰুবাৰ ঘৰ নং : ১০৪ বয়স : 60 লিঙ্গ : পুৰুষ	CDZ4538287 ফটো উপলব্ধ
517 নাম : ৰূপালী গগৈ খেৰুবাৰ স্বামীৰ নাম: পংকজ খেৰুবাৰ ঘৰ নং : 104 বয়স : 33 লিঙ্গ : মহিলা	CDZ0005355 ফটো উপলব্ধ	E 518 নাম : পংকজ খেৰুবাৰ পিতাৰ নাম: লুক খেৰুবাৰ ঘৰ নং : ১০৪ বয়স : ৪১ লিঙ্গ : পুৰুষ	CDZ1817034 ফটো উপলব্ধ	519 নাম : নোবাচ চৰা পিতাৰ নাম: ৰাজিয়া চৰা ঘৰ নং : ১০৫ বয়স : 70 লিঙ্গ : পুৰুষ	CDZ4538312 ফটো উপলব্ধ
520 নাম : বিনা চৰা স্বামীৰ নাম: নোবাচ চৰা ঘৰ নং : ১০৫ বয়স : 60 লিঙ্গ : মহিলা	CDZ4538323 ফটো উপলব্ধ	521 নাম : পমিলা মেধি স্বামীৰ নাম: দাৰাসিং মেধি ঘৰ নং : ১০৫ বয়স : 49 লিঙ্গ : মহিলা	CDZ4538345 ফটো উপলব্ধ	522 নাম : মাৰ্থা চৰা পিতাৰ নাম: নাউস চৰা ঘৰ নং : 105 বয়স : 25 লিঙ্গ : মহিলা	PZH0019646 ফটো উপলব্ধ
523 নাম : জ্যোতি চৰা পিতাৰ নাম: নোবাচ চৰা ঘৰ নং : ১০৫ বয়স : 24 লিঙ্গ : মহিলা	CDZ0388082 ফটো উপলব্ধ	524 নাম : দাৰাসিং মেধি পিতাৰ নাম: জখৰিয়া মেধি ঘৰ নং : ১০৫ক বয়স : 61 লিঙ্গ : পুৰুষ	CDZ4538356 ফটো উপলব্ধ	525 নাম : দীপালী মেধি স্বামীৰ নাম: ৰমেশ মেধি ঘৰ নং : ১০৭ বয়স : 50 লিঙ্গ : মহিলা	CDZ4538389 ফটো উপলব্ধ
526 নাম : সমুদ্র মেধি পিতাৰ নাম: ৰমেশ মেধি ঘৰ নং : ১০৭ বয়স : 36 লিঙ্গ : পুৰুষ	CDZ4538390 ফটো উপলব্ধ	527 নাম : সঞ্জু মেধি পিতাৰ নাম: ৰমেশ মেধি ঘৰ নং : ১০৭ বয়স : 30 লিঙ্গ : মহিলা	CDZ1817158 ফটো উপলব্ধ	528 নাম : ৰত্ন শৰ্ম্মী গগৈ স্বামীৰ নাম: প্ৰবীন গগৈ ঘৰ নং : ১০৯ বয়স : 75 লিঙ্গ : মহিলা	CDZ4538414 ফটো উপলব্ধ
529 নাম : প্ৰবীন মেধি পিতাৰ নাম: দশৰথ মেধি ঘৰ নং : ১০৯ বয়স : 53 লিঙ্গ : পুৰুষ	CDZ4538403 ফটো উপলব্ধ	530 নাম : অনন্ত গগৈ পিতাৰ নাম: প্ৰবীন গগৈ ঘৰ নং : ১০৯ বয়স : 50 লিঙ্গ : পুৰুষ	CDZ4538425 ফটো উপলব্ধ	531 নাম : বৰ্ণালী মেধি স্বামীৰ নাম: প্ৰবীন মেধি ঘৰ নং : ১০৯ বয়স : 50 লিঙ্গ : মহিলা	CDZ4538721 ফটো উপলব্ধ
532 নাম : অনপমা বৰুৱা গগৈ স্বামীৰ নাম: অনন্ত গগৈ ঘৰ নং : ১০৯ বয়স : 32 লিঙ্গ : মহিলা	CDZ4540196 ফটো উপলব্ধ	533 নাম : প্ৰস্তুতিবাৰী মেধি পিতাৰ নাম: প্ৰবীন মেধি ঘৰ নং : ১০৯ বয়স : 25 লিঙ্গ : মহিলা	CDZ0337147 ফটো উপলব্ধ	534 নাম : বিবেক মেধি পিতাৰ নাম: প্ৰবীন মেধি ঘৰ নং : 109 বয়স : 20 লিঙ্গ : পুৰুষ	PZH0019570 ফটো উপলব্ধ
535 নাম : প্ৰশান্ত মেধি পিতাৰ নাম: পুনেশ্বৰ মেধি ঘৰ নং : ১১০ বয়স : 57 লিঙ্গ : পুৰুষ	CDZ4538436 ফটো উপলব্ধ	536 নাম : ডলী মেধি স্বামীৰ নাম: প্ৰশান্ত মেধি ঘৰ নং : ১১০ বয়স : 53 লিঙ্গ : মহিলা	CDZ4538447 ফটো উপলব্ধ	537 নাম : উতপল মেধি পিতাৰ নাম: জনাথন মেধি ঘৰ নং : ১১০ বয়স : 38 লিঙ্গ : পুৰুষ	CDZ4540141 ফটো উপলব্ধ
538 নাম : উইলিয়াম মেধি পিতাৰ নাম: প্ৰশান্ত মেধি ঘৰ নং : ১১০ বয়স : 36 লিঙ্গ : পুৰুষ	CDZ4538458 ফটো উপলব্ধ	539 নাম : নান মেধি স্বামীৰ নাম: উতপল মেধি ঘৰ নং : ১১০ বয়স : 34 লিঙ্গ : মহিলা	CDZ4540152 ফটো উপলব্ধ	540 নাম : বিভা মেধি স্বামীৰ নাম: উইলিয়াম মেধি ঘৰ নং : ১১০ বয়স : 32 লিঙ্গ : মহিলা	CDZ4540129 ফটো উপলব্ধ



541 নাম : নোমল মুখিয়াৰী পিতাৰ নাম: অৰুণা মুখিয়াৰী ঘৰ নং : ১১১ বয়স : 66 লিঙ্গ : পুৰুষ	CDZ4538481 ফটো উপলব্ধ	542 নাম : প্ৰেমালিনী মেধি স্বামীৰ নাম: নোমল মুখিয়াৰী ঘৰ নং : ১১১ বয়স : 59 লিঙ্গ : মহিলা	CDZ4538492 ফটো উপলব্ধ	543 নাম : ফ্লেৰেৰেণ্ড মুখিয়াৰী পিতাৰ নাম: নোমল মুখিয়াৰী ঘৰ নং : ১১১ বয়স : 39 লিঙ্গ : মহিলা	CDZ4538505 ফটো উপলব্ধ
544 নাম : ফেংক মুখিয়াৰী পিতাৰ নাম: নুৰুল মুখিয়াৰী ঘৰ নং : ১১১ বয়স : 36 লিঙ্গ : পুৰুষ	CDZ4538469 ফটো উপলব্ধ	545 নাম : এলিড মুখিয়াৰী মুখিয়াৰী পিতাৰ নাম: নোমল মুখিয়াৰী ঘৰ নং : ১১১ বয়স : 34 লিঙ্গ : পুৰুষ	CDZ4538470 ফটো উপলব্ধ	546 নাম : দিব্যজ্যোতি মেধী পিতাৰ নাম: চিমিয়ন মেধি ঘৰ নং : ১১২ বয়স : 45 লিঙ্গ : মহিলা	CDZ4538538 ফটো উপলব্ধ
547 নাম : তচিচ মেধী পিতাৰ নাম: চিমিয়ন মেধি ঘৰ নং : ১১২ বয়স : 43 লিঙ্গ : পুৰুষ	CDZ4538549 ফটো উপলব্ধ	548 নাম : মনালিছা মেধি পিতাৰ নাম: মুহিত মেধি ঘৰ নং : ১১২ বয়স : 23 লিঙ্গ : মহিলা	PZH0131961 ফটো উপলব্ধ	549 নাম : বিহুটি মেধি স্বামীৰ নাম: পুনীয়া মেধি ঘৰ নং : ১১৩ বয়স : 85 লিঙ্গ : মহিলা	CDZ4538572 ফটো উপলব্ধ
550 নাম : দান মেধি পিতাৰ নাম: পুনীয়া মেধি ঘৰ নং : ১১৩ বয়স : 30 লিঙ্গ : পুৰুষ	CDZ0178343 ফটো উপলব্ধ	551 নাম : চাবিনা মেধি স্বামীৰ নাম: কমল মেধি ঘৰ নং : ১১৪ বয়স : 75 লিঙ্গ : মহিলা	CDZ4538594 ফটো উপলব্ধ	552 নাম : গীতা মেধি পিতাৰ নাম: কমল মেধি ঘৰ নং : ১১৪ বয়স : 53 লিঙ্গ : মহিলা	CDZ4538607 ফটো উপলব্ধ
S 553 নাম : অবিগল মেধি পিতাৰ নাম: কমল মেধি ঘৰ নং : ১১৪ বয়স : 49 লিঙ্গ : মহিলা	CDZ4538629 ফটো উপলব্ধ	554 নাম : জুলী গড মেধি স্বামীৰ নাম: বাজীৰ মেধি ঘৰ নং : ১১৪ বয়স : 32 লিঙ্গ : মহিলা	CDZ0173799 ফটো উপলব্ধ	555 নাম : বিমা দূৰবা অন্যান্য: বিষ্ণু মণ্ডল ঘৰ নং : ১১৫ক বয়স : 19 লিঙ্গ : মহিলা	PZH0115329 ফটো উপলব্ধ
556 নাম : দীপাশী শৰ্মা মণ্ডল স্বামীৰ নাম: বিশ্বজিত মণ্ডল ঘৰ নং : ১১৫ক বয়স : 30 লিঙ্গ : মহিলা	CDZ0174268 ফটো উপলব্ধ	E 557 নাম : বিষ্ণু মন্ডল পিতাৰ নাম: মাধৱ মন্ডল ঘৰ নং : ১১৫ক বয়স : 65 লিঙ্গ : পুৰুষ	CDZ4540276 ফটো উপলব্ধ	558 নাম : ৰাণু মন্ডল স্বামীৰ নাম: বিষ্ণু মন্ডল ঘৰ নং : ১১৫ক বয়স : 61 লিঙ্গ : মহিলা	CDZ4540287 ফটো উপলব্ধ
559 নাম : বিশ্বজিত মন্ডল পিতাৰ নাম: বিষ্ণু মন্ডল ঘৰ নং : ১১৫ক বয়স : 37 লিঙ্গ : পুৰুষ	CDZ4540298 ফটো উপলব্ধ	560 নাম : মঞ্জিল কুমাৰ মেধি পিতাৰ নাম: মৃত পোৰনেশ্বৰ মেধি ঘৰ নং : ১১৬ বয়স : 56 লিঙ্গ : পুৰুষ	CDZ4538685 ফটো উপলব্ধ	561 নাম : বাৰনা দাস অন্যান্য: বলোৰাম দাস ঘৰ নং : ১১৬ বয়স : 50 লিঙ্গ : পুৰুষ	CDZ4538709 ফটো উপলব্ধ
562 নাম : ডেইজি মেধি দাস স্বামীৰ নাম: বাৰনা দাস ঘৰ নং : ১১৬ বয়স : 41 লিঙ্গ : মহিলা	CDZ4538710 ফটো উপলব্ধ	563 নাম : অৰ্পা খলি স্বামীৰ নাম: মঞ্জিল মেধি ঘৰ নং : ১১৬ বয়স : 34 লিঙ্গ : মহিলা	CDZ4540243 ফটো উপলব্ধ	564 নাম : সুমন দাস পিতাৰ নাম: বাৰ্ণা দাস ঘৰ নং : ১১৭ বয়স : 22 লিঙ্গ : পুৰুষ	CDZ0507624 ফটো উপলব্ধ
565 নাম : সুনীতি দাস পিতাৰ নাম: বাৰনা দাস ঘৰ নং : 117 বয়স : 22 লিঙ্গ : মহিলা	CDZ1896745 ফটো উপলব্ধ	566 নাম : পিতাম্বৰ নাথ অন্যান্য: নৰেন্দ্ৰ নাথ ঘৰ নং : ১১৮ বয়স : 53 লিঙ্গ : পুৰুষ	CDZ4538765 ফটো উপলব্ধ	567 নাম : সুমিত্ৰা মেধি স্বামীৰ নাম: অশোক মেধি ঘৰ নং : ১১৮ বয়স : 50 লিঙ্গ : মহিলা	CDZ4538787 ফটো উপলব্ধ
568 নাম : ৰূপালী মেধিনাথ পিতাৰ নাম: পিতাম্বৰ নাথ ঘৰ নং : ১১৮ বয়স : 50 লিঙ্গ : মহিলা	CDZ4538754 ফটো উপলব্ধ	569 নাম : অস্মিতা মেধি পিতাৰ নাম: অশোক কুমাৰ মেধি ঘৰ নং : ১১৮ বয়স : 30 লিঙ্গ : মহিলা	CDZ1817169 ফটো উপলব্ধ	570 নাম : দীপশিখা বৰা মেধী স্বামীৰ নাম: অঞ্জলি মেধী ঘৰ নং : ১১৮ বয়স : 27 লিঙ্গ : মহিলা	CDZ0343343 ফটো উপলব্ধ

571 নাম : বিদিতা নাথ পিতাৰ নাম: পিতাম্বৰ নাথ ঘৰ নং : ১১৮ বয়স : 25 লিঙ্গ : মহিলা	CDZ0337113 ফটো উপলব্ধ	572 নাম : অতুল কুমাৰ পিতাৰ নাম: দিবীয়া কুমাৰ ঘৰ নং : ১১৮গ বয়স : 58 লিঙ্গ : পুৰুষ	CDZ0343327 ফটো উপলব্ধ	573 নাম : লিলি গগৈ কুমাৰ স্বামীৰ নাম: অতুল কুমাৰ ঘৰ নং : ১১৮গ বয়স : 53 লিঙ্গ : মহিলা	CDZ0343335 ফটো উপলব্ধ
574 নাম : জল এলিয়াছ কুমাৰ পিতাৰ নাম: অতুল কুমাৰ ঘৰ নং : ১১৮গ বয়স : 36 লিঙ্গ : পুৰুষ	CDZ0343293 ফটো উপলব্ধ	575 নাম : জন এলিচা কুমাৰ পিতাৰ নাম: অতুল কুমাৰ ঘৰ নং : ১১৮গ বয়স : 35 লিঙ্গ : পুৰুষ	CDZ0343301 ফটো উপলব্ধ	576 নাম : জন হেনৰী কুমাৰ পিতাৰ নাম: অতুল কুমাৰ ঘৰ নং : ১১৮গ বয়স : 33 লিঙ্গ : পুৰুষ	CDZ0343244 ফটো উপলব্ধ
577 নাম : সুসনা মেৰী কুমাৰ পিতাৰ নাম: অতুল কুমাৰ ঘৰ নং : ১১৮ক বয়স : 29 লিঙ্গ : মহিলা	CDZ0343384 ফটো উপলব্ধ	578 নাম : ৰাজমন মেধি পিতাৰ নাম: শান্তনু মেধি ঘৰ নং : ১১৮গ বয়স : 25 লিঙ্গ : পুৰুষ	CDZ0337485 ফটো উপলব্ধ	579 নাম : বিনিমায় মেধি স্বামীৰ নাম: অমৃত মেধি ঘৰ নং : ১১৮ক বয়স : 56 লিঙ্গ : মহিলা	CDZ4538776 ফটো উপলব্ধ
580 নাম : বিজিত মেধি পিতাৰ নাম: অমৃত মেধি ঘৰ নং : ১১৮ক বয়স : 26 লিঙ্গ : পুৰুষ	CDZ0208561 ফটো উপলব্ধ	581 নাম : বৰ্ষা বানী মেধী পিতাৰ নাম: শান্তনু মেধী ঘৰ নং : 118 ক বয়স : 21 লিঙ্গ : মহিলা	CDZ1863224 ফটো উপলব্ধ	582 নাম : অমৃত মেধি পিতাৰ নাম: ৰেজাপ মেধি ঘৰ নং : ১১৮ক বয়স : 64 লিঙ্গ : পুৰুষ	CDZ4538798 ফটো উপলব্ধ
583 নাম : শান্তনু মেধি পিতাৰ নাম: ৰেজাপ মেধি ঘৰ নং : ১১৮গ বয়স : 54 লিঙ্গ : পুৰুষ	CDZ4538812 ফটো উপলব্ধ	584 নাম : জিগু মেধী পিতাৰ নাম: ভলুকা মেধী ঘৰ নং : ১১৮ক বয়স : 36 লিঙ্গ : পুৰুষ	CDZ1861149 ফটো উপলব্ধ	585 নাম : অমৰজ্যোতি মেধি পিতাৰ নাম: অমৃত মেধি ঘৰ নং : ১১৮ক বয়স : 33 লিঙ্গ : পুৰুষ	CDZ4538801 ফটো উপলব্ধ
586 নাম : হুকুমাৰ মেধি পিতাৰ নাম: জোচেফ মেধি ঘৰ নং : ১১৯ বয়স : 69 লিঙ্গ : পুৰুষ	CDZ4538834 ফটো উপলব্ধ	587 নাম : মনি মেধি স্বামীৰ নাম: হুকুমাৰ মেধি ঘৰ নং : ১১৯ বয়স : 64 লিঙ্গ : মহিলা	CDZ4538845 ফটো উপলব্ধ	588 নাম : লক্ষী পিতাৰ নাম: য়োছেফ ঘৰ নং : ১১৯ বয়স : 53 লিঙ্গ : পুৰুষ	CDZ4538889 ফটো উপলব্ধ
589 নাম : মাৰ্ভা মেধি স্বামীৰ নাম: শান্তনু মেধি ঘৰ নং : ১১৯ বয়স : 49 লিঙ্গ : মহিলা	CDZ4538823 ফটো উপলব্ধ	590 নাম : নিবেদিতা মেধি পিতাৰ নাম: সুকুমাৰ মেধি ঘৰ নং : ১১৯ বয়স : 46 লিঙ্গ : মহিলা	CDZ4538867 ফটো উপলব্ধ	591 নাম : সমীৰ মেধি পিতাৰ নাম: সুকুমাৰ মেধি ঘৰ নং : ১১৯ বয়স : 45 লিঙ্গ : পুৰুষ	CDZ4538878 ফটো উপলব্ধ
592 নাম : মৃদল মেধি পিতাৰ নাম: সুকুমাৰ মেধি ঘৰ নং : ১১৯ বয়স : 44 লিঙ্গ : পুৰুষ	CDZ4538903 ফটো উপলব্ধ	593 নাম : জনচন মেধি পিতাৰ নাম: সুকুমাৰ মেধি ঘৰ নং : ১১৯ বয়স : 41 লিঙ্গ : পুৰুষ	CDZ4538890 ফটো উপলব্ধ	594 নাম : অৰ্পন মেধি পিতাৰ নাম: সুকুমাৰ মেধি ঘৰ নং : ১১৯ বয়স : 36 লিঙ্গ : পুৰুষ	CDZ4538914 ফটো উপলব্ধ
595 নাম : সঞ্জিতা ব্ৰেডি মেধি স্বামীৰ নাম: সমীৰ মেধি ঘৰ নং : 119 বয়স : 27 লিঙ্গ : মহিলা	CDZ0506972 ফটো উপলব্ধ	596 নাম : নিৰঞ্জন মেধি পিতাৰ নাম: লক্ষন মেধি ঘৰ নং : ১২০ বয়স : 80 লিঙ্গ : পুৰুষ	CDZ4538925 ফটো উপলব্ধ	597 নাম : গোলাপী মেধি স্বামীৰ নাম: নিৰঞ্জন মেধি ঘৰ নং : ১২০ বয়স : 70 লিঙ্গ : মহিলা	CDZ4538936 ফটো উপলব্ধ
598 নাম : মুকুট মেধি পিতাৰ নাম: নিৰঞ্জন মেধি ঘৰ নং : ১২০ বয়স : 51 লিঙ্গ : পুৰুষ	CDZ4538947 ফটো উপলব্ধ	599 নাম : ৰিছাদ মেধি পিতাৰ নাম: নিৰঞ্জন মেধি ঘৰ নং : ১২০ বয়স : 49 লিঙ্গ : পুৰুষ	CDZ4538958 ফটো উপলব্ধ	600 নাম : চাফিৰা দেমতা মেধি স্বামীৰ নাম: মুকুট মেধি ঘৰ নং : ১২০ বয়স : 39 লিঙ্গ : মহিলা	CDZ0177378 ফটো উপলব্ধ



601 নাম : জোনমণি কুটুম মেধী স্বামীৰ নাম: বিছাদি মেধি ঘৰ নং : ১২০ বয়স : 25 লিঙ্গ : মহিলা	CDZ1861161 ফটো উপলব্ধ	602 নাম : দীপ মেধী পিতাৰ নাম: বিৰচিংগা মেধি ঘৰ নং : ১২১ বয়স : 57 লিঙ্গ : পুৰুষ	CDZ4539008 ফটো উপলব্ধ	603 নাম : নীলিমা মেধি পিতাৰ নাম: বিৰচিংগা মেধি ঘৰ নং : ১২১ বয়স : 54 লিঙ্গ : মহিলা	CDZ4538992 ফটো উপলব্ধ
S 604 নাম : বিতা মেধি পিতাৰ নাম: বিৰচিংগা মেধি ঘৰ নং : ১২১ বয়স : 47 লিঙ্গ : মহিলা	CDZ0177766 ফটো উপলব্ধ	605 নাম : টেৰেচা মেধি পিতাৰ নাম: বিৰচিংগা মেধি ঘৰ নং : ১২১ বয়স : 45 লিঙ্গ : মহিলা	CDZ4539020 ফটো উপলব্ধ	606 নাম : নোমলি পাণ্ড স্বামীৰ নাম: দীপ মেধী ঘৰ নং : ১২১ বয়স : 41 লিঙ্গ : মহিলা	CDZ4539757 ফটো উপলব্ধ
607 নাম : ববিনা মেধি পিতাৰ নাম: দীপ মেধি ঘৰ নং : 121 বয়স : 20 লিঙ্গ : মহিলা	PZH0066001 ফটো উপলব্ধ	608 নাম : ববিনা মেধি পিতাৰ নাম: দীপ মেধি ঘৰ নং : 121 বয়স : 19 লিঙ্গ : মহিলা	PZH0070649 ফটো উপলব্ধ	609 নাম : বিৰেন পাণ্ড পিতাৰ নাম: মিনাৰাম পাণ্ড ঘৰ নং : ১২২ বয়স : 70 লিঙ্গ : পুৰুষ	CDZ4539031 ফটো উপলব্ধ
610 নাম : অঞ্জলী পাণ্ড স্বামীৰ নাম: বিৰেন পাণ্ড ঘৰ নং : ১২২ বয়স : 55 লিঙ্গ : মহিলা	CDZ4539042 ফটো উপলব্ধ	611 নাম : ববিতা পাণ্ড পিতাৰ নাম: বিৰেন পাণ্ড ঘৰ নং : ১২২ বয়স : 30 লিঙ্গ : মহিলা	CDZ1817136 ফটো উপলব্ধ	# 612 নাম : পিংকু পাণ্ড পিতাৰ নাম: বিৰেন পাণ্ড ঘৰ নং : ১২২ বয়স : 30 লিঙ্গ : পুৰুষ	CDZ1817067 ফটো উপলব্ধ
613 নাম : নবিন চৰা পিতাৰ নাম: থুমা চৰা ঘৰ নং : ১২৩ বয়স : 70 লিঙ্গ : পুৰুষ	CDZ4539053 ফটো উপলব্ধ	614 নাম : হেমপ্ৰভা চৰা স্বামীৰ নাম: নবিন চৰা ঘৰ নং : ১২৩ বয়স : 57 লিঙ্গ : মহিলা	CDZ4539064 ফটো উপলব্ধ	615 নাম : মনোজ চৰা পিতাৰ নাম: নবিন চৰা ঘৰ নং : ১২৩ বয়স : 39 লিঙ্গ : পুৰুষ	CDZ4539086 ফটো উপলব্ধ
616 নাম : জেনী চৰা স্বামীৰ নাম: মনোজ চৰা ঘৰ নং : ১২৩ বয়স : 36 লিঙ্গ : মহিলা	CDZ0165605 ফটো উপলব্ধ	617 নাম : বজত মুখিয়াৰী পিতাৰ নাম: অৰুণা মুখিয়াৰী ঘৰ নং : ১২৪ বয়স : 50 লিঙ্গ : পুৰুষ	CDZ4539097 ফটো উপলব্ধ	618 নাম : অমিয়া খুষ্টিয়ান মুখিয়াৰী স্বামীৰ নাম: বজত মুখিয়াৰী ঘৰ নং : ১২৪ বয়স : 30 লিঙ্গ : মহিলা	CDZ0178905 ফটো উপলব্ধ
619 নাম : মৰিয়ম চৰা স্বামীৰ নাম: বুলু চৰা ঘৰ নং : ১২৫ বয়স : 75 লিঙ্গ : মহিলা	CDZ4539100 ফটো উপলব্ধ	S 620 নাম : মনালিশা চৰা পিতাৰ নাম: বুলু চৰা ঘৰ নং : ১২৫ বয়স : 48 লিঙ্গ : মহিলা	CDZ4539111 ফটো উপলব্ধ	621 নাম : বিনয় চৰা পিতাৰ নাম: বুলু চৰা ঘৰ নং : ১২৫ বয়স : 46 লিঙ্গ : পুৰুষ	CDZ4539122 ফটো উপলব্ধ
622 নাম : নাৰমী চৰা স্বামীৰ নাম: বিনয় চৰা ঘৰ নং : ১২৬ বয়স : 38 লিঙ্গ : মহিলা	CDZ1817227 ফটো উপলব্ধ	623 নাম : জৰবীউম সোৰা পিতাৰ নাম: বুলু চৰা ঘৰ নং : ১২৬ বয়স : 60 লিঙ্গ : পুৰুষ	CDZ4539144 ফটো উপলব্ধ	624 নাম : যোচি চৰা পিতাৰ নাম: যাৰবিয়াম চৰা ঘৰ নং : ১২৬ বয়স : 27 লিঙ্গ : পুৰুষ	CDZ0179770 ফটো উপলব্ধ
625 নাম : ইলাৰানী মুখিয়াৰী পিতাৰ নাম: যিচয়া মুখিয়াৰী ঘৰ নং : ১২৭ বয়স : 51 লিঙ্গ : মহিলা	CDZ4539155 ফটো উপলব্ধ	626 নাম : মনালিচা মেধি মুখিয়াৰী স্বামীৰ নাম: ডেভিদ মুখিয়াৰী ঘৰ নং : ১২৭ বয়স : 50 লিঙ্গ : মহিলা	CDZ4539188 ফটো উপলব্ধ	627 নাম : পূৰ্ণ মুখিয়াৰী পিতাৰ নাম: যিচয়া মুখিয়াৰী ঘৰ নং : ১২৭ বয়স : 50 লিঙ্গ : পুৰুষ	CDZ4539166 ফটো উপলব্ধ
628 নাম : বিনোদ মুখিয়াৰী পিতাৰ নাম: জিশয়া মুখিয়াৰী ঘৰ নং : ১২৭ বয়স : 43 লিঙ্গ : পুৰুষ	CDZ4539177 ফটো উপলব্ধ	629 নাম : চন্দনা টপু স্বামীৰ নাম: পূৰ্ণ মুখিয়াৰী ঘৰ নং : 127 বয়স : 35 লিঙ্গ : মহিলা	CDZ0019216 ফটো উপলব্ধ	630 নাম : লক্ষীধৰ মুখিয়াৰী পিতাৰ নাম: ডেভিদ মুখিয়াৰী ঘৰ নং : 127 (ক) বয়স : 22 লিঙ্গ : পুৰুষ	CDZ1898295 ফটো উপলব্ধ



631 নাম : দীপাংকৰ মুখীয়াৰী পিতাৰ নাম: দেউৰি মুখীয়াৰী ঘৰ নং : ১২৭ক বয়স : 27 লিঙ্গ : পুৰুষ	CDZ0178020 ফটো উপলব্ধ	632 নাম : ডেভিদ মুখীয়াৰী পিতাৰ নাম: যিচিয়া মুখীয়াৰী ঘৰ নং : ১২৭ক বয়স : 60 লিঙ্গ : পুৰুষ	CDZ4539199 ফটো উপলব্ধ	633 নাম : নিত্যা মেধি পিতাৰ নাম: চিমন মেধি ঘৰ নং : ১২৮ বয়স : 59 লিঙ্গ : মহিলা	CDZ4539224 ফটো উপলব্ধ
634 নাম : নিত্যা মেধী পিতাৰ নাম: চিমন মেধী ঘৰ নং : ১২৮ বয়স : 58 লিঙ্গ : মহিলা	CDZ0179044 ফটো উপলব্ধ	635 নাম : মেৰী মেধি স্বামীৰ নাম: বিলি মেধি ঘৰ নং : ১২৮ বয়স : 55 লিঙ্গ : মহিলা	CDZ4539202 ফটো উপলব্ধ	# 636 নাম : বাণা মেধি নাৰ্জাৰী মাতৃৰ নাম: নিত্যা মেধি ঘৰ নং : ১২৮ বয়স : 36 লিঙ্গ : পুৰুষ	CDZ1816962 ফটো উপলব্ধ
637 নাম : কুইন মেৰী মেধি মাতৃৰ নাম: মেৰী মেধি ঘৰ নং : ১২৮ বয়স : 34 লিঙ্গ : মহিলা	CDZ4539235 ফটো উপলব্ধ	638 নাম : বজলীনা মেধী মাতৃৰ নাম: মেৰী মেধি ঘৰ নং : ১২৮ বয়স : 32 লিঙ্গ : মহিলা	CDZ1817249 ফটো উপলব্ধ	639 নাম : সুজিত মেধি পিতাৰ নাম: বিলি মেধী ঘৰ নং : ১২৮ বয়স : 29 লিঙ্গ : মহিলা	CDZ0178772 ফটো উপলব্ধ
640 নাম : বুবুল চৰা পিতাৰ নাম: বাবুলাল চৰা ঘৰ নং : ১২৯ বয়স : 60 লিঙ্গ : পুৰুষ	CDZ4539268 ফটো উপলব্ধ	641 নাম : অঞ্জু চৰা স্বামীৰ নাম: বুবুল চৰা ঘৰ নং : ১২৯ বয়স : 49 লিঙ্গ : মহিলা	CDZ4539279 ফটো উপলব্ধ	642 নাম : তুবুল চৰা পিতাৰ নাম: বাবুলাল চৰা ঘৰ নং : ১২৯ বয়স : 49 লিঙ্গ : পুৰুষ	CDZ4539280 ফটো উপলব্ধ
643 নাম : উত্তম চৰা পিতাৰ নাম: বাবুলাল চৰা ঘৰ নং : ১২৯ বয়স : 43 লিঙ্গ : পুৰুষ	CDZ4539315 ফটো উপলব্ধ	644 নাম : অঞ্জলী বসুমতাৰী চৰা স্বামীৰ নাম: তুবুল চৰা ঘৰ নং : ১২৯ বয়স : 39 লিঙ্গ : মহিলা	CDZ0178012 ফটো উপলব্ধ	645 নাম : পল্লবী বৰুৱা চৰা স্বামীৰ নাম: উত্তম চৰা ঘৰ নং : ১২৯ বয়স : 36 লিঙ্গ : মহিলা	CDZ0166215 ফটো উপলব্ধ
646 নাম : মনীষা গনক পিতাৰ নাম: মজেচ গনক ঘৰ নং : 131 বয়স : 22 লিঙ্গ : মহিলা	CDZ1863083 ফটো উপলব্ধ	647 নাম : দীপক গনক পিতাৰ নাম: মজেচ গনক ঘৰ নং : 131 বয়স : 21 লিঙ্গ : পুৰুষ	PZH0048686 ফটো উপলব্ধ	648 নাম : মজেচ গনক পিতাৰ নাম: বগাই গনক ঘৰ নং : ১৩১খ বয়স : 57 লিঙ্গ : পুৰুষ	CDZ4539359 ফটো উপলব্ধ
649 নাম : মীনা গনক স্বামীৰ নাম: নাণ্ড গনক ঘৰ নং : ১৩২ বয়স : 64 লিঙ্গ : মহিলা	CDZ4539382 ফটো উপলব্ধ	650 নাম : আচমনি গনক স্বামীৰ নাম: মজেচ গনক ঘৰ নং : ১৩২ বয়স : 50 লিঙ্গ : মহিলা	CDZ4539360 ফটো উপলব্ধ	651 নাম : এডমান গনক পিতাৰ নাম: নাণ্ড ঘৰ নং : ১৩২ বয়স : 40 লিঙ্গ : পুৰুষ	CDZ4539393 ফটো উপলব্ধ
652 নাম : প্ৰেমিনা গনক পিতাৰ নাম: নাণ্ড গনক ঘৰ নং : ১৩২ বয়স : 32 লিঙ্গ : মহিলা	CDZ4540436 ফটো উপলব্ধ	653 নাম : শবনম গনক স্বামীৰ নাম: আদান গনক ঘৰ নং : ১৩২ বয়স : 30 লিঙ্গ : মহিলা	CDZ1861263 ফটো উপলব্ধ	E 654 নাম : বিলিয়াম চৰা পিতাৰ নাম: বুলু চৰা ঘৰ নং : ১৩৩ বয়স : 70 লিঙ্গ : পুৰুষ	CDZ4539406 ফটো উপলব্ধ
655 নাম : সৰুমাই চৰা স্বামীৰ নাম: বিলিয়াম চৰা ঘৰ নং : ১৩৩ বয়স : 60 লিঙ্গ : মহিলা	CDZ4539417 ফটো উপলব্ধ	656 নাম : মেৰি সোৱা পিতাৰ নাম: বিলিয়াম চৰা ঘৰ নং : ১৩৩ বয়স : 38 লিঙ্গ : মহিলা	CDZ4539428 ফটো উপলব্ধ	657 নাম : আন্দ্ৰিয়াচ চৰা পিতাৰ নাম: বিলিয়াম চৰা ঘৰ নং : ১৩৩ বয়স : 32 লিঙ্গ : পুৰুষ	CDZ4540390 ফটো উপলব্ধ
658 নাম : ওবদিয়াচ চৰা পিতাৰ নাম: বিলিয়াম চৰা ঘৰ নং : ১৩৩ বয়স : 27 লিঙ্গ : পুৰুষ	CDZ0179804 ফটো উপলব্ধ	659 নাম : আলিচা কুণ্ডলনা সোৰা স্বামীৰ নাম: আন্দ্ৰিয়াচ চৰা ঘৰ নং : ১৩৩ বয়স : 25 লিঙ্গ : মহিলা	CDZ0340901 ফটো উপলব্ধ	S 660 নাম : বেবী চৰা পিতাৰ নাম: বিলিয়াম চৰা ঘৰ নং : ১৩৩ বয়স : 23 লিঙ্গ : মহিলা	CDZ0421214 ফটো উপলব্ধ



661 নাম : নিখিতা কান্দলনা চৰা স্বামীৰ নাম : ওবদিয়াচ চৰা ঘৰ নং : 133 বয়স : 21 লিঙ্গ : মহিলা	PZH0080507 ফটো উপলব্ধ	662 নাম : মাইকেল চৰা পিতাৰ নাম : চাফিয়া চৰা ঘৰ নং : 105 বয়স : 70 লিঙ্গ : পুৰুষ	CDZ4539439 ফটো উপলব্ধ	663 নাম : বিনদা চৰা স্বামীৰ নাম : মাইকেল চৰা ঘৰ নং : 105 বয়স : 60 লিঙ্গ : মহিলা	CDZ4539440 ফটো উপলব্ধ
664 নাম : মৰমী চৰা পিতাৰ নাম : মাইকেল চৰা ঘৰ নং : 105 বয়স : 23 লিঙ্গ : মহিলা	CDZ0516724 ফটো উপলব্ধ	665 নাম : মামনি চৰা পিতাৰ নাম : য়োহন চৰা ঘৰ নং : 106 বয়স : 48 লিঙ্গ : মহিলা	CDZ4539462 ফটো উপলব্ধ	666 নাম : গোপাল তাঁতি পিতাৰ নাম : পুৰ্ণেশ্বৰ তাঁতি ঘৰ নং : 106 বয়স : 40 লিঙ্গ : পুৰুষ	HGC0517755 ফটো উপলব্ধ
667 নাম : অজিত বসুমতাৰী পিতাৰ নাম : মহেন্দ্ৰ বসুমতাৰী ঘৰ নং : 109 বয়স : 62 লিঙ্গ : পুৰুষ	CDZ4539542 ফটো উপলব্ধ	668 নাম : প্ৰিতি চৰা বসুমতাৰী স্বামীৰ নাম : অজিত বসুমতাৰী ঘৰ নং : 109 বয়স : 52 লিঙ্গ : মহিলা	CDZ4539531 ফটো উপলব্ধ	669 নাম : জীবেশ্বৰ চৰা পিতাৰ নাম : পদোশ্বৰ চৰা ঘৰ নং : 109 বয়স : 47 লিঙ্গ : পুৰুষ	CDZ4539575 ফটো উপলব্ধ
670 নাম : উতপল চৰা পিতাৰ নাম : পদোশ্বৰ চৰা ঘৰ নং : 109 বয়স : 43 লিঙ্গ : পুৰুষ	CDZ4539586 ফটো উপলব্ধ	671 নাম : মনিকা চৰা স্বামীৰ নাম : উতপল চৰা ঘৰ নং : 109 বয়স : 37 লিঙ্গ : মহিলা	CDZ4539520 ফটো উপলব্ধ	672 নাম : ৰিৰিকা চৰা স্বামীৰ নাম : জিবেশ্বৰ চৰা ঘৰ নং : 109 বয়স : 36 লিঙ্গ : মহিলা	CDZ4539519 ফটো উপলব্ধ
673 নাম : মাইনা চৰা স্বামীৰ নাম : ৰতন চৰা ঘৰ নং : 109 বয়স : 35 লিঙ্গ : মহিলা	CDZ4539508 ফটো উপলব্ধ	674 নাম : বেঞ্জামিন বসুমতাৰী পিতাৰ নাম : অজিত বসুমতাৰী ঘৰ নং : 137 বয়স : 30 লিঙ্গ : পুৰুষ	PZH0005132 ফটো উপলব্ধ	675 নাম : অনামিকা চৰা পিতাৰ নাম : ৰতন চৰা ঘৰ নং : 137 বয়স : 23 লিঙ্গ : মহিলা	PZH0019521 ফটো উপলব্ধ
676 নাম : মামনী বৰগোঁহাই ফুকন স্বামীৰ নাম : নিতুল ফুকন ঘৰ নং : 137ক বয়স : 45 লিঙ্গ : মহিলা	CDZ1817409 ফটো উপলব্ধ	677 নাম : নিতুল ফুকন পিতাৰ নাম : গিৰিধৰ ফুকন ঘৰ নং : 109ক বয়স : 42 লিঙ্গ : পুৰুষ	CDZ1816928 ফটো উপলব্ধ	678 নাম : ৰবেন চৰা পিতাৰ নাম : পাত্ৰচ চৰা ঘৰ নং : 108 বয়স : 82 লিঙ্গ : পুৰুষ	CDZ4539597 ফটো উপলব্ধ
679 নাম : লৰেন্স কুমাৰ চৰা পিতাৰ নাম : ৰবেন সোৰা ঘৰ নং : 108 বয়স : 47 লিঙ্গ : পুৰুষ	CDZ4539600 ফটো উপলব্ধ	680 নাম : কবিতা বৰা স্বামীৰ নাম : লৰেন্স কুমাৰ চৰা ঘৰ নং : 108 বয়স : 41 লিঙ্গ : মহিলা	CDZ0176941 ফটো উপলব্ধ	681 নাম : লালা নাগ পিতাৰ নাম : গোপাল নাগ ঘৰ নং : 109 বয়স : 65 লিঙ্গ : পুৰুষ	CDZ4539611 ফটো উপলব্ধ
682 নাম : চেনেহী নাগ স্বামীৰ নাম : লালা নাগ ঘৰ নং : 109 বয়স : 57 লিঙ্গ : মহিলা	CDZ4539622 ফটো উপলব্ধ	683 নাম : উজ্জ্বলা নাগ পিতাৰ নাম : লালা নাগ ঘৰ নং : 109 বয়স : 30 লিঙ্গ : মহিলা	CDZ1817090 ফটো উপলব্ধ	684 নাম : চুৰজিত নাগ পিতাৰ নাম : লালা নাগ ঘৰ নং : 109 বয়স : 27 লিঙ্গ : পুৰুষ	CDZ0184275 ফটো উপলব্ধ
685 নাম : ৰমা কান্ত পাণ্ড পিতাৰ নাম : মুচা পাণ্ড ঘৰ নং : 181 বয়স : 82 লিঙ্গ : পুৰুষ	CDZ4539633 ফটো উপলব্ধ	686 নাম : মৃদুল পাণ্ড পিতাৰ নাম : ৰমা পাণ্ড ঘৰ নং : 181 বয়স : 49 লিঙ্গ : পুৰুষ	CDZ4539655 ফটো উপলব্ধ	687 নাম : দিপালী পাণ্ড স্বামীৰ নাম : মৃদুল পাণ্ড ঘৰ নং : 181 বয়স : 45 লিঙ্গ : মহিলা	CDZ4539666 ফটো উপলব্ধ
688 নাম : ক্ষীৰদা পাণ্ড পিতাৰ নাম : মৃদুল পাণ্ড ঘৰ নং : 181 বয়স : 22 লিঙ্গ : মহিলা	PZH0132126 ফটো উপলব্ধ	689 নাম : দিলীপ পাণ্ড পিতাৰ নাম : মৃদুল পাণ্ড ঘৰ নং : 141 বয়স : 20 লিঙ্গ : পুৰুষ	PZH0060467 ফটো উপলব্ধ	690 নাম : চিত্ৰলেখা পাণ্ড পিতাৰ নাম : মৃদুল পাণ্ড ঘৰ নং : 181 বয়স : 19 লিঙ্গ : মহিলা	PZH0132092 ফটো উপলব্ধ



691 নাম : সোনাৰাম চৰা পিতাৰ নাম: মুচা চৰা ঘৰ নং : ১৪২ বয়স : 66 লিঙ্গ : পুৰুষ	CDZ4539677 ফটো উপলব্ধ	692 নাম : অৰূপ চৰা পিতাৰ নাম: সোনাৰাম চৰা ঘৰ নং : ১৪২ বয়স : 31 লিঙ্গ : পুৰুষ	CDZ1861150 ফটো উপলব্ধ	693 নাম : মেৰিনা চৰা পিতাৰ নাম: সোনাৰাম চৰা ঘৰ নং : ১৪২ বয়স : 29 লিঙ্গ : মহিলা	CDZ1861138 ফটো উপলব্ধ
694 নাম : অজয় পাণ্ড পিতাৰ নাম: মুচা পাণ্ড ঘৰ নং : ১৪৩ বয়স : 55 লিঙ্গ : পুৰুষ	CDZ4539688 ফটো উপলব্ধ	695 নাম : চুমি সোনাৰ পাণ্ড স্বামীৰ নাম: অজয় পাণ্ড ঘৰ নং : 143 বয়স : 30 লিঙ্গ : মহিলা	CDZ0029249 ফটো উপলব্ধ	696 নাম : বিনন্দ পাণ্ড পিতাৰ নাম: মুচা পাণ্ড ঘৰ নং : ১৪৪ বয়স : 60 লিঙ্গ : পুৰুষ	CDZ4539699 ফটো উপলব্ধ
697 নাম : শান্তি পাণ্ড স্বামীৰ নাম: বিনন্দ পাণ্ড ঘৰ নং : ১৪৪ বয়স : 55 লিঙ্গ : মহিলা	CDZ4539702 ফটো উপলব্ধ	# 698 নাম : মল্লিকা পাণ্ড পিতাৰ নাম: বিনন্দ পাণ্ড ঘৰ নং : ১৪৪ বয়স : 29 লিঙ্গ : মহিলা	CDZ0419739 ফটো উপলব্ধ	699 নাম : পবিত্ৰ পাণ্ড পিতাৰ নাম: বিনন্দ পাণ্ড ঘৰ নং : ১৪৪ বয়স : 23 লিঙ্গ : পুৰুষ	CDZ0426254 ফটো উপলব্ধ
700 নাম : নুমল পাণ্ড পিতাৰ নাম: মুচা পাণ্ড ঘৰ নং : ১৪৫ বয়স : 57 লিঙ্গ : পুৰুষ	CDZ4539713 ফটো উপলব্ধ	701 নাম : জ্যোতি পাণ্ড স্বামীৰ নাম: নুমল পাণ্ড ঘৰ নং : ১৪৫ বয়স : 49 লিঙ্গ : মহিলা	CDZ4539724 ফটো উপলব্ধ	702 নাম : পূৰ্বী পাণ্ড পিতাৰ নাম: নুমল পাণ্ড ঘৰ নং : ১৪৫ বয়স : 28 লিঙ্গ : মহিলা	CDZ0178962 ফটো উপলব্ধ
703 নাম : সমিৰন পাণ্ড পিতাৰ নাম: নোমল পাণ্ড ঘৰ নং : ১৪৫ বয়স : 27 লিঙ্গ : পুৰুষ	CDZ0177683 ফটো উপলব্ধ	704 নাম : ইষ্টৰ পাণ্ড পিতাৰ নাম: নুমল পাণ্ড ঘৰ নং : 145 বয়স : 20 লিঙ্গ : মহিলা	PZH0065938 ফটো উপলব্ধ	705 নাম : মিনাৰাম পাণ্ড পিতাৰ নাম: মাজা পাণ্ড ঘৰ নং : ১৪৬ বয়স : 83 লিঙ্গ : পুৰুষ	CDZ4539735 ফটো উপলব্ধ
706 নাম : বমণী পাণ্ড স্বামীৰ নাম: মিনাৰাম পাণ্ড ঘৰ নং : ১৪৬ বয়স : 74 লিঙ্গ : মহিলা	CDZ4539746 ফটো উপলব্ধ	707 নাম : প্ৰতিমা পাণ্ড স্বামীৰ নাম: থমাচ পাণ্ড ঘৰ নং : ১৪৬ বয়স : 50 লিঙ্গ : মহিলা	CDZ4539768 ফটো উপলব্ধ	708 নাম : ফুলমণি পাণ্ড স্বামীৰ নাম: পবন পাণ্ড ঘৰ নং : ১৪৬ বয়স : 36 লিঙ্গ : মহিলা	CDZ4539779 ফটো উপলব্ধ
709 নাম : ৰূপম পাণ্ড পিতাৰ নাম: থমাচ পাণ্ড ঘৰ নং : ১৪৬ বয়স : 23 লিঙ্গ : পুৰুষ	CDZ0426684 ফটো উপলব্ধ	710 নাম : থমাচ পাণ্ড পিতাৰ নাম: মিনাৰাম পাণ্ড ঘৰ নং : ১৪৬ক বয়স : 57 লিঙ্গ : পুৰুষ	CDZ4539780 ফটো উপলব্ধ	711 নাম : ৰঞ্জিতা পাণ্ড মেধি স্বামীৰ নাম: অমৰজ্যোতি মেধি ঘৰ নং : ১৪৬ক বয়স : 30 লিঙ্গ : মহিলা	CDZ1817181 ফটো উপলব্ধ
712 নাম : বগী গগৈ স্বামীৰ নাম: বুদ্ধিৰাম গগৈ ঘৰ নং : ১৪৭ বয়স : 80 লিঙ্গ : মহিলা	CDZ4539804 ফটো উপলব্ধ	# 713 নাম : প্ৰবীন গগৈ পিতাৰ নাম: বুদ্ধিৰাম গগৈ ঘৰ নং : ১৪৭ ক বয়স : 58 লিঙ্গ : পুৰুষ	CDZ4539815 ফটো উপলব্ধ	# 714 নাম : জোনমণি গগৈ স্বামীৰ নাম: প্ৰবীন গগৈ ঘৰ নং : ১৪৭ ক বয়স : 44 লিঙ্গ : মহিলা	CDZ4539826 ফটো উপলব্ধ
715 নাম : ৰিজু গগৈ স্বামীৰ নাম: ৰতন গগৈ ঘৰ নং : ১৪৭ বয়স : 44 লিঙ্গ : মহিলা	CDZ4539848 ফটো উপলব্ধ	# 716 নাম : দিশা মণি গগৈ পিতাৰ নাম: প্ৰবীন গগৈ ঘৰ নং : ১৪৭ ক বয়স : 24 লিঙ্গ : মহিলা	CDZ0421941 ফটো উপলব্ধ	# 717 নাম : বিবেক গগৈ পিতাৰ নাম: প্ৰবীন গগৈ ঘৰ নং : ১৪৭ ক বয়স : 20 লিঙ্গ : পুৰুষ	PZH0019612 ফটো উপলব্ধ
718 নাম : ৰেন গগৈ স্বামীৰ নাম: চেনীৰাম ফুকন ঘৰ নং : ১৪৮ বয়স : 57 লিঙ্গ : মহিলা	CDZ4539871 ফটো উপলব্ধ	# 719 নাম : মোলান ফুকন পিতাৰ নাম: খগৈন ফুকন ঘৰ নং : ১৪৮ ক বয়স : 49 লিঙ্গ : পুৰুষ	CDZ4539860 ফটো উপলব্ধ	720 নাম : দিপালী ফুকন স্বামীৰ নাম: অনিলা ফুকন ঘৰ নং : ১৪৮ বয়স : 45 লিঙ্গ : মহিলা	CDZ4539882 ফটো উপলব্ধ



721 নাম : ৰঞ্জিতা বঢ়াগোহাঁই ফুকন স্বামীৰ নাম: মুলান ফুকন ঘৰ নং : 18৮ বয়স : 33 লিঙ্গ : মহিলা	CDZ1861183 ফটো উপলব্ধ	722 নাম : জয়শ্ৰী ফুকন পিতাৰ নাম: চেনি ৰাম ফুকন ঘৰ নং : 18৮ক বয়স : 26 লিঙ্গ : মহিলা	CDZ0208520 ফটো উপলব্ধ	723 নাম : ভূপেন ফুকন পিতাৰ নাম: অনিল ফুকন ঘৰ নং : 18৮ক বয়স : 25 লিঙ্গ : পুৰুষ	CDZ0293076 ফটো উপলব্ধ
724 নাম : চিত্ৰামণি বৰা পিতাৰ নাম: বুধেশ্বৰ বৰা ঘৰ নং : 18৮ক বয়স : 25 লিঙ্গ : মহিলা	CDZ0385062 ফটো উপলব্ধ	725 নাম : অনিল ফুকন পিতাৰ নাম: খংগেন ফুকন ঘৰ নং : 18৮খ বয়স : 51 লিঙ্গ : পুৰুষ	CDZ4539906 ফটো উপলব্ধ	726 নাম : কুশল সন্দিকৈ পিতাৰ নাম: কমলেশ্বৰ সন্দিকৈ ঘৰ নং : 18৯ বয়স : 60 লিঙ্গ : পুৰুষ	CDZ4539928 ফটো উপলব্ধ
727 নাম : মনি সন্দিকৈ হানডিক স্বামীৰ নাম: কুশল সন্দিকৈ ঘৰ নং : 18৯ বয়স : 49 লিঙ্গ : মহিলা	CDZ4539917 ফটো উপলব্ধ	728 নাম : পৰমানন্দ সন্দিকৈ পিতাৰ নাম: কুশল সন্দিকৈ ঘৰ নং : 18৯ বয়স : 28 লিঙ্গ : পুৰুষ	CDZ0187906 ফটো উপলব্ধ	729 নাম : ফটিক সন্দিকৈ পিতাৰ নাম: কমলেশ্বৰ সন্দিকৈ ঘৰ নং : 1৯০ বয়স : 70 লিঙ্গ : পুৰুষ	CDZ4539951 ফটো উপলব্ধ
730 নাম : বিহুটি সন্দিকৈ স্বামীৰ নাম: ফটিক সন্দিকৈ ঘৰ নং : 1৯০ বয়স : 60 লিঙ্গ : মহিলা	CDZ4539962 ফটো উপলব্ধ	731 নাম : সুনীল সন্দিকৈ পিতাৰ নাম: ফটিক সন্দিকৈ ঘৰ নং : 1৯০ বয়স : 43 লিঙ্গ : পুৰুষ	CDZ4539973 ফটো উপলব্ধ	732 নাম : বিজয় সন্দিকৈ পিতাৰ নাম: ফটিক সন্দিকৈ ঘৰ নং : 1৯০ বয়স : 40 লিঙ্গ : পুৰুষ	CDZ4539939 ফটো উপলব্ধ
733 নাম : যোগেন সন্দিকৈ পিতাৰ নাম: ফটিক সন্দিকৈ ঘৰ নং : 1৯০ বয়স : 39 লিঙ্গ : পুৰুষ	CDZ4539940 ফটো উপলব্ধ	734 নাম : বেবিকা সন্দিকৈ স্বামীৰ নাম: যোগেন সন্দিকৈ ঘৰ নং : 150 বয়স : 29 লিঙ্গ : মহিলা	CDZ0033548 ফটো উপলব্ধ	735 নাম : খুন সন্দিকৈ পিতাৰ নাম: ফটিক সন্দিকৈ ঘৰ নং : 150ক বয়স : 45 লিঙ্গ : মহিলা	CDZ4539984 ফটো উপলব্ধ
736 নাম : ৰীতা লিগিৰা সন্দিকৈ স্বামীৰ নাম: খুন সন্দিকৈ ঘৰ নং : 150ক বয়স : 35 লিঙ্গ : মহিলা	CDZ0033308 ফটো উপলব্ধ	737 নাম : তিয়ফিল বাডিং পিতাৰ নাম: দানিয়েল বাডিং ঘৰ নং : 1৫১ বয়স : 62 লিঙ্গ : পুৰুষ	CDZ1817363 ফটো উপলব্ধ	738 নাম : মলিনা বাডিং পিতাৰ নাম: টিডিফিল বাডিং ঘৰ নং : 1৫১ বয়স : 61 লিঙ্গ : মহিলা	CDZ1817396 ফটো উপলব্ধ
739 নাম : প্ৰমিলা ধান বাডিং স্বামীৰ নাম: অৰুন বাডিং ঘৰ নং : 1৫১ বয়স : 32 লিঙ্গ : মহিলা	CDZ0424341 ফটো উপলব্ধ	740 নাম : অৰুন বাডিং পিতাৰ নাম: টিডিফিল বাডিং ঘৰ নং : 1৫১ বয়স : 30 লিঙ্গ : পুৰুষ	CDZ1817374 ফটো উপলব্ধ	741 নাম : ডেনিয়েল বাডিং পিতাৰ নাম: তিয়ফিল বাডিং ঘৰ নং : 1৫১ বয়স : 27 লিঙ্গ : পুৰুষ	CDZ0292938 ফটো উপলব্ধ
742 নাম : নিভা ৰানী বাডিং পিতাৰ নাম: তিয়ফিল বাডিং ঘৰ নং : 1৫১ বয়স : 27 লিঙ্গ : মহিলা	CDZ0295139 ফটো উপলব্ধ	743 নাম : নিৰুমাই ৰাজবংশী স্বামীৰ নাম: ভোলুকা ৰাজবংশী ঘৰ নং : 1৫২ বয়স : 34 লিঙ্গ : মহিলা	CDZ1817352 ফটো উপলব্ধ	744 নাম : মিন্টু ৰাজবংশী পিতাৰ নাম: ভোলুকা ৰাজবংশী ঘৰ নং : 1৫২ বয়স : 30 লিঙ্গ : পুৰুষ	CDZ1817341 ফটো উপলব্ধ
745 নাম : ৰংমলা মণ্ডল পিতাৰ নাম: জুতিচ মণ্ডল ঘৰ নং : 1৫৩ বয়স : 53 লিঙ্গ : মহিলা	CDZ1817329 ফটো উপলব্ধ	# 746 নাম : সূৰ্য্য বাহাদুৰ চেত্ৰী পিতাৰ নাম: দল বাহাদুৰ চেত্ৰী ঘৰ নং : 1৫৩ বয়স : 47 লিঙ্গ : পুৰুষ	CDZ0424713 ফটো উপলব্ধ	# 747 নাম : ৰুঠ চেত্ৰী স্বামীৰ নাম: সূৰ্য্য বাহাদুৰ ঘৰ নং : 1৫৩ বয়স : 42 লিঙ্গ : মহিলা	CDZ0425835 ফটো উপলব্ধ
748 নাম : গনেশ মণ্ডল পিতাৰ নাম: জ্যোতিশ মণ্ডল ঘৰ নং : 1৫৩ বয়স : 40 লিঙ্গ : পুৰুষ	CDZ1817330 ফটো উপলব্ধ	749 নাম : বিপুল বৰুৱা পিতাৰ নাম: নন্দেশ্বৰ বৰুৱা ঘৰ নং : 1৫৪ বয়স : 53 লিঙ্গ : পুৰুষ	CDZ1817318 ফটো উপলব্ধ	750 নাম : বীজমণি গগৈ বৰুৱা স্বামীৰ নাম: বিপুল বৰুৱা ঘৰ নং : 1৫৪ বয়স : 42 লিঙ্গ : মহিলা	CDZ1817307 ফটো উপলব্ধ



# 751 নাম : দেৱজানী গগৈ ফুকন স্বামীৰ নাম : পুলক ফুকন ঘৰ নং : 158 বয়স : 23 লিঙ্গ : মহিলা	CDZ0419275 ফটো উপলব্ধ	752 নাম : নয়নমনি বৰুৱা দুৱৰা স্বামীৰ নাম : জয়ন্ত দুৱৰা ঘৰ নং : 154 বয়স : 24 লিঙ্গ : মহিলা	CDZ1863141 ফটো উপলব্ধ	753 নাম : নেত্ৰধৰ ফুকন পিতাৰ নাম : ঘনকান্ত ফুকন ঘৰ নং : 158 বয়স : 66 লিঙ্গ : পুৰুষ	CDZ0178210 ফটো উপলব্ধ
754 নাম : ৰেন ফুকন স্বামীৰ নাম : নেত্ৰধৰ ফুকন ঘৰ নং : 158 বয়স : 58 লিঙ্গ : মহিলা	CDZ0168005 ফটো উপলব্ধ	755 নাম : ৰঞ্জিত ফুকন পিতাৰ নাম : ঘন কান্ত ফুকন ঘৰ নং : 158 বয়স : 42 লিঙ্গ : পুৰুষ	CDZ0178244 ফটো উপলব্ধ	756 নাম : জোনমনি ফুকন স্বামীৰ নাম : ৰঞ্জিত ফুকন ঘৰ নং : 158 বয়স : 40 লিঙ্গ : মহিলা	CDZ0165571 ফটো উপলব্ধ
757 নাম : হিৰেন ফুকন পিতাৰ নাম : নেত্ৰধৰ ফুকন ঘৰ নং : 158 বয়স : 39 লিঙ্গ : পুৰুষ	CDZ0178202 ফটো উপলব্ধ	758 নাম : দিগন্ত দুৱৰা পিতাৰ নাম : গৌলাপ দুৱৰা ঘৰ নং : 158 বয়স : 63 লিঙ্গ : পুৰুষ	CDZ0158584 ফটো উপলব্ধ	759 নাম : ডিম্বেশ্বৰী দুৱৰা স্বামীৰ নাম : দিগন্ত দুৱৰা ঘৰ নং : 158 বয়স : 60 লিঙ্গ : মহিলা	CDZ0157644 ফটো উপলব্ধ
760 নাম : গুনকান্ত দুৱৰা পিতাৰ নাম : দিগন্ত দুৱৰা ঘৰ নং : 158 বয়স : 33 লিঙ্গ : পুৰুষ	CDZ0159350 ফটো উপলব্ধ	761 নাম : জয়ন্ত দুৱৰা পিতাৰ নাম : দিগন্ত দুৱৰা ঘৰ নং : 158 বয়স : 28 লিঙ্গ : পুৰুষ	CDZ0174953 ফটো উপলব্ধ	762 নাম : চন্দিকা দুৱৰা স্বামীৰ নাম : বদন দুৱৰা ঘৰ নং : 158 বয়স : 54 লিঙ্গ : মহিলা	CDZ0158410 ফটো উপলব্ধ
763 নাম : দীপক দুৱৰা পিতাৰ নাম : বদন দুৱৰা ঘৰ নং : 158 বয়স : 29 লিঙ্গ : পুৰুষ	CDZ0174870 ফটো উপলব্ধ	764 নাম : তপন দুৱৰা পিতাৰ নাম : মানিক দুৱৰা ঘৰ নং : 158 বয়স : 45 লিঙ্গ : পুৰুষ	CDZ0167213 ফটো উপলব্ধ	765 নাম : প্ৰফুল্ল ফুকন পিতাৰ নাম : সৈৱক ফুকন ঘৰ নং : 158 বয়স : 61 লিঙ্গ : পুৰুষ	CDZ0178160 ফটো উপলব্ধ
766 নাম : জেউতী ফুকন স্বামীৰ নাম : প্ৰফুল্ল ফুকন ঘৰ নং : 158 বয়স : 57 লিঙ্গ : মহিলা	CDZ0174722 ফটো উপলব্ধ	767 নাম : পবিত্ৰ ফুকন পিতাৰ নাম : প্ৰফুল্ল ফুকন ঘৰ নং : 158 বয়স : 37 লিঙ্গ : পুৰুষ	CDZ0168872 ফটো উপলব্ধ	768 নাম : ফনিধৰ বৰগোহাঁই পিতাৰ নাম : প্ৰেমধৰ বৰগোহাঁই ঘৰ নং : 154 বয়স : 64 লিঙ্গ : পুৰুষ	DZN1704161 ফটো উপলব্ধ
769 নাম : বিৰাজ বৰগোহাঁই পিতাৰ নাম : ফণীধৰ বৰগোহাঁই ঘৰ নং : 154 বয়স : 38 লিঙ্গ : পুৰুষ	DZN1705835 ফটো উপলব্ধ	770 নাম : ঋতুৰাজ বৰগোহাঁই পিতাৰ নাম : ফণীধৰ বৰগোহাঁই ঘৰ নং : 154 বয়স : 33 লিঙ্গ : পুৰুষ	DZN1704183 ফটো উপলব্ধ	771 নাম : মাখনি গগৈ স্বামীৰ নাম : মতিৰাম দদৈ ঘৰ নং : 158 বয়স : 82 লিঙ্গ : মহিলা	CDZ0177733 ফটো উপলব্ধ
772 নাম : থানৰাম গগৈ পিতাৰ নাম : মতিৰাম গগৈ ঘৰ নং : 158 বয়স : 49 লিঙ্গ : পুৰুষ	CDZ0160093 ফটো উপলব্ধ	773 নাম : ৰিংকু মনি গগৈ স্বামীৰ নাম : থানৰাম গগৈ ঘৰ নং : 158 বয়স : 41 লিঙ্গ : মহিলা	CDZ0157503 ফটো উপলব্ধ	# 774 নাম : মাধৱী গগৈ পিতাৰ নাম : কমল গগৈ ঘৰ নং : 158 বয়স : 25 লিঙ্গ : পুৰুষ	CDZ0295196 ফটো উপলব্ধ
# 775 নাম : উলমী দুৱৰা স্বামীৰ নাম : মানিক দুৱৰা ঘৰ নং : 158 বয়স : 75 লিঙ্গ : মহিলা	CDZ0175505 ফটো উপলব্ধ	776 নাম : হেমন্ত দুৱৰা পিতাৰ নাম : গৌলাপ দুৱৰা ঘৰ নং : 158 বয়স : 55 লিঙ্গ : পুৰুষ	CDZ0159822 ফটো উপলব্ধ	# 777 নাম : ফুল গগৈ স্বামীৰ নাম : কমল গগৈ ঘৰ নং : 158 বয়স : 46 লিঙ্গ : মহিলা	CDZ0156711 ফটো উপলব্ধ
778 নাম : জুনমনি কোৱঁৰ দুৱৰা স্বামীৰ নাম : হেমন্ত দুৱৰা ঘৰ নং : 158 বয়স : 45 লিঙ্গ : মহিলা	CDZ0177642 ফটো উপলব্ধ	779 নাম : প্ৰশান্ত দুৱৰা পিতাৰ নাম : গৌলাপ দুৱৰা ঘৰ নং : 158 বয়স : 60 লিঙ্গ : পুৰুষ	CDZ0178053 ফটো উপলব্ধ	780 নাম : পল্লৱী দুৱৰা স্বামীৰ নাম : প্ৰশান্ত দুৱৰা ঘৰ নং : 158 বয়স : 53 লিঙ্গ : মহিলা	CDZ0176800 ফটো উপলব্ধ



# 781 নাম : সাবিত্ৰী চাংমাই দুৱৰা স্বামীৰ নাম : তপন দুৱৰা ঘৰ নং : ১৫৪ বা বয়স : 31 লিঙ্গ : মহিলা	CDZ0176560 ফটো উপলব্ধ	782 নাম : প্ৰহ্লাদ ফুকন পিতাৰ নাম : সৈয়ক ফুকন ঘৰ নং : ১৫৪ঙ বয়স : 52 লিঙ্গ : পুৰুষ	CDZ0177824 ফটো উপলব্ধ	783 নাম : পূৰ্ণিমা ফুকন স্বামীৰ নাম : প্ৰহ্লাদ ফুকন ঘৰ নং : ১৫৪ঙ বয়স : 51 লিঙ্গ : মহিলা	CDZ0179853 ফটো উপলব্ধ
784 নাম : পুলক ফুকন পিতাৰ নাম : প্ৰহ্লাদ ফুকন ঘৰ নং : ১৫৪ঙ বয়স : 27 লিঙ্গ : পুৰুষ	CDZ0174813 ফটো উপলব্ধ	785 নাম : ৰিচাৰ্ডচন মেধি পিতাৰ নাম : অশোক কুমাৰ মেধি ঘৰ নং : ১৫৫ বয়স : 28 লিঙ্গ : পুৰুষ	CDZ0178293 ফটো উপলব্ধ	S 786 নাম : অজয় বৰা পিতাৰ নাম : বিলি মেধি ঘৰ নং : ১৫৫ক বয়স : 49 লিঙ্গ : পুৰুষ	CDZ0175380 ফটো উপলব্ধ
787 নাম : বিতোপন চৰা পিতাৰ নাম : লোহিত চৰা ঘৰ নং : ১৫৬ বয়স : 28 লিঙ্গ : পুৰুষ	CDZ0158964 ফটো উপলব্ধ	788 নাম : ৰাখি গোহাই দুৱৰা স্বামীৰ নাম : গুনা কান্ত দুৱৰা ঘৰ নং : ১৫৮ বয়স : 23 লিঙ্গ : মহিলা	CDZ0419119 ফটো উপলব্ধ	789 নাম : শ্ৰেণী সন্দিকৈ গগৈ স্বামীৰ নাম : মাধৱ্য গগৈ ঘৰ নং : ১৫৮ ক বয়স : 23 লিঙ্গ : মহিলা	CDZ0516740 ফটো উপলব্ধ
790 নাম : কৰিস্মা বৰা সন্দিকৈ স্বামীৰ নাম : বিকাশ সন্দিকৈ ঘৰ নং : ১৬০ বয়স : 33 লিঙ্গ : মহিলা	CDZ0177923 ফটো উপলব্ধ	S 791 নাম : ৰিজু মাহালী স্বামীৰ নাম : সুনীল মাহালী ঘৰ নং : 187 বয়স : 45 লিঙ্গ : মহিলা	CDZ4538969 ফটো উপলব্ধ	S 792 নাম : সদানন্দ ফুকন পিতাৰ নাম : নীলা কান্ত ফুকন ঘৰ নং : 283 বয়স : 56 লিঙ্গ : পুৰুষ	CDZ0416263 ফটো উপলব্ধ
S 793 নাম : চম্পা ফুকন স্বামীৰ নাম : সদানন্দ ফুকন ঘৰ নং : 283 বয়স : 42 লিঙ্গ : মহিলা	CDZ0388215 ফটো উপলব্ধ	794 নাম : অভিজিৎ ফুকন পিতাৰ নাম : সদানন্দ ফুকন ঘৰ নং : 283 বয়স : 24 লিঙ্গ : পুৰুষ	CDZ0426197 ফটো উপলব্ধ	795 নাম : মোহন ফুকন পিতাৰ নাম : সদানন্দ ফুকন ঘৰ নং : 283 বয়স : 19 লিঙ্গ : পুৰুষ	PZH0092841 ফটো উপলব্ধ
# 796 নাম : দিব্যজিত সন্দিকৈ পিতাৰ নাম : তুলাৰাম হানডিক সন্দিকৈ ঘৰ নং : 8০ বয়স : 23 লিঙ্গ : পুৰুষ	CDZ0426635 ফটো উপলব্ধ	797 নাম : দেবাস্বী দুৱৰা পিতাৰ নাম : প্ৰশান্ত দুৱৰা ঘৰ নং : ঘৰ নং 154 বয়স : 19 লিঙ্গ : মহিলা	PZH0118117 ফটো উপলব্ধ		



798	1	PZH0140731	ফটো উপলব্ধ	নাম : বিশাল চৰা পিতাৰ নাম: বাবুল চৰা ঘৰ নং : ১২৯ ক বয়স : 20 লিঙ্গ : পুৰুষ	799	1	PZH0141879	ফটো উপলব্ধ	নাম : জলী বসুমতাৰী পিতাৰ নাম: অজিত বসুমতাৰী ঘৰ নং : ১৩৭ বয়স : 24 লিঙ্গ : মহিলা	800	1	PZH0142059	ফটো উপলব্ধ	নাম : বিকাশ সন্দিকৈ পিতাৰ নাম: ধনীৰাম সন্দিকৈ ঘৰ নং : ১৫ বয়স : 18 লিঙ্গ : পুৰুষ
801	1	CDZ1885110	ফটো উপলব্ধ	নাম : সন্ধ্যা দেউৰী পিতাৰ নাম: প্ৰবল দেউৰী ঘৰ নং : ৮৯ বয়স : 21 লিঙ্গ : মহিলা	802	1	RAE0048280	ফটো উপলব্ধ	নাম : পল্লৱী গগৈ পিতাৰ নাম: ৰঞ্জিত গগৈ ঘৰ নং : ৩০ বয়স : 20 লিঙ্গ : মহিলা	803	1	RAE0010611	ফটো উপলব্ধ	নাম : মনালিছা গৌঁহাই পিতাৰ নাম: দেৱা গৌঁহাই ঘৰ নং : ১৮ বয়স : 23 লিঙ্গ : মহিলা
804	1	CDZ1786614	ফটো উপলব্ধ	নাম : গিৰিজা ফুকন স্বামীৰ নাম: গিৰিধৰ ফুকন ঘৰ নং : ১৩৭ ক বয়স : 70 লিঙ্গ : মহিলা	805	1	CQG7042720	ফটো উপলব্ধ	নাম : অনিতা তাতি পিতাৰ নাম: সাধুৰাম তাতি ঘৰ নং : ৭১ বয়স : 36 লিঙ্গ : মহিলা	806	1	GNK7640984	ফটো উপলব্ধ	নাম : নিৰ্মালী মাৰাক পিতাৰ নাম: প্ৰদীপ মাৰাক ঘৰ নং : ১৫৩ বয়স : 39 লিঙ্গ : মহিলা
807	1	PZH0143339	ফটো উপলব্ধ	নাম : জিতু চৰা পিতাৰ নাম: টিউচ চৰা i ঘৰ নং : ৯৫ বয়স : 19 লিঙ্গ : পুৰুষ	808	1	PZH0148916	ফটো উপলব্ধ	নাম : দীপজ্যোতি বৰুৱা পিতাৰ নাম: মোলান বৰুৱা ঘৰ নং : ৬৪ বয়স : 19 লিঙ্গ : পুৰুষ	809	1	PZH0149088	ফটো উপলব্ধ	নাম : অৰ্পা চৰা পিতাৰ নাম: অৰুণ চৰা ঘৰ নং : ৯২ ক বয়স : 18 লিঙ্গ : মহিলা
810	1	PZH0149138	ফটো উপলব্ধ	নাম : কংকনা দুৱৰা পিতাৰ নাম: প্ৰশান্ত দুৱৰা ঘৰ নং : ১৫৪ এ৩ বয়স : 18 লিঙ্গ : মহিলা	811	1	PZH0149153	ফটো উপলব্ধ	নাম : কংকণা গগৈ মাতৃৰ নাম: ৰিজু গগৈ ঘৰ নং : ১৪৭ বয়স : 18 লিঙ্গ : মহিলা	812	1	PZH0149187	ফটো উপলব্ধ	নাম : ডিম্পল গগৈ পিতাৰ নাম: ইন্দ্ৰেশ্বৰ গগৈ ঘৰ নং : ৬২ বয়স : 20 লিঙ্গ : পুৰুষ
813	1	PZH0149559	ফটো উপলব্ধ	নাম : মনজিত ফুকন পিতাৰ নাম: পুনেশ্বৰ ফুকন ঘৰ নং : ৫৪ বয়স : 20 লিঙ্গ : পুৰুষ	814	1	PZH0151928	ফটো উপলব্ধ	নাম : ডিম্পল গগৈ পিতাৰ নাম: মাধৱ গগৈ ঘৰ নং : ৪৭ ক বয়স : 19 লিঙ্গ : পুৰুষ	815	1	PZH0152165	ফটো উপলব্ধ	নাম : তৃষ্ণা কুমাৰী ফুকন পিতাৰ নাম: মোলান ফুকন ঘৰ নং : ১৪৮ ক বয়স : 18 লিঙ্গ : মহিলা
816	1	PZH0152355	ফটো উপলব্ধ	নাম : মানস বৰপাত্ৰ গৌঁহাই পিতাৰ নাম: সদা বৰপাত্ৰ গৌঁহাই ঘৰ নং : ২৯ ক বয়স : 18 লিঙ্গ : পুৰুষ	817	1	PZH0152876	ফটো উপলব্ধ	নাম : চিৰঞ্জীৱ চৰা পিতাৰ নাম: বুবুল চৰা ঘৰ নং : ১২৯ ক বয়স : 18 লিঙ্গ : পুৰুষ	818	1	DZN1704172	ফটো উপলব্ধ	নাম : লাবণ্য বৰগোহাঁই স্বামীৰ নাম: ফনীধৰ বৰগোহাঁই ঘৰ নং : ১৫৪ ট বয়স : 60 লিঙ্গ : মহিলা
819	1	DWM3046836	ফটো উপলব্ধ	নাম : জ্যোতনু চুতীয়া পিতাৰ নাম: ক্ষীৰুদ চুতীয়া ঘৰ নং : ৫০ ক বয়স : 23 লিঙ্গ : মহিলা	820	1	PZH0160721	ফটো উপলব্ধ	নাম : বিকি পাণ্ড পিতাৰ নাম: অনণীয় পাণ্ড ঘৰ নং : 77 বয়স : 18 লিঙ্গ : পুৰুষ	821	1	PZH0161992	ফটো উপলব্ধ	নাম : শুভদ্রা বৰা সন্দিকৈ স্বামীৰ নাম: পুনেশ্বৰ সন্দিকৈ ঘৰ নং : ১৭ বয়স : 35 লিঙ্গ : মহিলা
822	1	PZH0162891	ফটো উপলব্ধ	নাম : জোনালী দাস সন্দিকৈ স্বামীৰ নাম: যাদৱ সন্দিকৈ ঘৰ নং : ২৪ বয়স : 38 লিঙ্গ : মহিলা	823	1	PZH0164095	ফটো উপলব্ধ	নাম : লেজিনা বৰদলৈ পিতাৰ নাম: চেনিৰাম বৰদলৈ ঘৰ নং : 49 বয়স : 21 লিঙ্গ : মহিলা	824	1	PZH0164780	ফটো উপলব্ধ	নাম : সন্ধ্যা ছেত্ৰী পিতাৰ নাম: সূৰ্য্য বাহাদুৰ ছেত্ৰী ঘৰ নং : ১৫৩ বয়স : 18 লিঙ্গ : মহিলা



825	1	PZH0178053
নাম : সৌৰৱ সন্দিকৈ পিতাৰ নাম: মোলান সন্দিকৈ ঘৰ নং : ৩২ ক বয়স : 18 লিঙ্গ : পুৰুষ		ফটো উপলব্ধ

826	1	PZH0178079
নাম : হান্না মেধি পিতাৰ নাম: টিমথি মেধি ঘৰ নং : ৭৩ খ বয়স : 18 লিঙ্গ : মহিলা		ফটো উপলব্ধ

## ভোটাৰৰ সাৰাংশ

## A) ভোটাৰৰ সংখ্যা

	তালিকাৰ প্ৰকাৰ	তালিকাৰ চিনাক্তকৰণ	ভোটাৰৰ সংখ্যা							
			পুৰুষ	মহিলা	ওয় লিঙ্গ	মুঠ				
I	মূল তালিকা	মূল তালিকা	বিশেষ সংশোধন, 2026 চনৰ পূৰ্বৰ 2025 চনৰ মূল তালিকাৰ লগত থকা সংযোজন সমূহ একত্ৰিতকৰন কৰা তালিকা।				402	395	0	797
II	যোগ তালিকা	পৰিপূৰক 1	বিশেষ সংক্ষিপ্ত সংশোধন, 2026				10	17	0	27
		পৰিপূৰক 2	অনবিচ্ছিন্ন সংশোধন 2026				1	1	0	2
			মুঠ				11	18	0	29
III	বিয়োজন তালিকা	পৰিপূৰক 1	বিশেষ সংক্ষিপ্ত সংশোধন, 2026				15	15	0	30
		পৰিপূৰক 2	অনবিচ্ছিন্ন সংশোধন 2026				0	1	0	1
			মুঠ				15	16	0	31
IV	লিংগ ক্ষেত্ৰত পৰিবৰ্তনৰ বাবে পাৰ্থক্য					0	0	0	0	
এই সংশোধনৰ পিছত ভোটাৰ তালিকাত ভোটাৰৰ মুঠ সংখ্যা (I+II-III+IV)						398	397	0	795	

## B) শুধৰনীৰ সংখ্যা

তালিকাৰ প্ৰকাৰ	তালিকাৰ চিনাক্তকৰণ	শুধৰনীৰ সংখ্যা
পৰিপূৰক 1	বিশেষ সংক্ষিপ্ত সংশোধন, 2026	53
পৰিপূৰক 2	অনবিচ্ছিন্ন সংশোধন 2026	6
	মুঠ	59

নিৰ্বাচক পঞ্জীয়ন বিষয়াৰ স্বাক্ষৰ

E-মূত, S-স্থানান্তৰিত/ বাসস্থান পৰিবৰ্তন, R-প্ৰতিলিপি, M-নিখোজ, Q-অযোগ্য