



ভোটাৰ তালিকা 2026 S03 অসম

বিধানসভা সমষ্টিৰ নম্বৰ, নাম আৰু সংৰক্ষণৰ স্থিতি : 73 - বিহপুৰীয়া (সাধাৰণ)		খণ্ড নং : 8																			
এই বিধানসভা সমষ্টিত কোন সংসদীয় সমষ্টিৰ অন্তৰ্গত তাৰ নম্বৰ, নাম আৰু সংৰক্ষণ স্থিতি : 11 - শোণিতপুৰ (সাধাৰণ)																					
1. সংশোধনৰ বিৱৰণ																					
সংশোধনৰ বছৰ	2026	তালিকাৰ চিনাক্তকৰণ																			
ভিত্তি তাৰিখ	01-04-2026	বিশেষ সংশোধন, 2026 চনৰ পূৰ্বৰ 2025 চনৰ মূল তালিকাৰ লগত থকা সংযোজন সমূহ একত্ৰিতকৰণ কৰা তালিকা।																			
সংশোধনৰ প্ৰকাৰ	বিশেষ সংশোধন 2026																				
প্ৰকাশনৰ তাৰিখ	23-03-2026																				
2. খণ্ড আৰু ভোটগ্ৰহন কেন্দ্ৰৰ বিৱৰণ																					
খণ্ডৰ অন্তৰ্গত এলেকা সমূহৰ নম্বৰ আৰু নাম																					
1-ৰাজগড়	<table border="1" style="width: 100%; border-collapse: collapse;"> <tr> <td style="width: 50%;">মূল চহৰ/গাওঁ</td> <td style="width: 50%;">: ধেমাগড়</td> </tr> <tr> <td>ৱাৰ্ড নং</td> <td>:</td> </tr> <tr> <td>ডাকঘৰ</td> <td>: ধলপুৰ উপ ডাকঘৰ</td> </tr> <tr> <td>পুলিচ থানা</td> <td>: নাৰায়ানপুৰ</td> </tr> <tr> <td>ব্লক</td> <td>: নাৰায়ণপুৰ</td> </tr> <tr> <td>ৰাজহ চক্ৰ</td> <td>: নাৰায়ণপুৰ</td> </tr> <tr> <td>জিলা</td> <td>: লক্ষীমপুৰ</td> </tr> <tr> <td>পিনকোড</td> <td>: 784165</td> </tr> </table>					মূল চহৰ/গাওঁ	: ধেমাগড়	ৱাৰ্ড নং	:	ডাকঘৰ	: ধলপুৰ উপ ডাকঘৰ	পুলিচ থানা	: নাৰায়ানপুৰ	ব্লক	: নাৰায়ণপুৰ	ৰাজহ চক্ৰ	: নাৰায়ণপুৰ	জিলা	: লক্ষীমপুৰ	পিনকোড	: 784165
মূল চহৰ/গাওঁ	: ধেমাগড়																				
ৱাৰ্ড নং	:																				
ডাকঘৰ	: ধলপুৰ উপ ডাকঘৰ																				
পুলিচ থানা	: নাৰায়ানপুৰ																				
ব্লক	: নাৰায়ণপুৰ																				
ৰাজহ চক্ৰ	: নাৰায়ণপুৰ																				
জিলা	: লক্ষীমপুৰ																				
পিনকোড	: 784165																				
3. ভোটগ্ৰহন কেন্দ্ৰৰ বিৱৰণ																					
ভোটগ্ৰহন কেন্দ্ৰৰ নম্বৰ আৰু নাম :	ভোটগ্ৰহন কেন্দ্ৰৰ প্ৰকাৰ (পুৰুষ/মহিলা/সাধাৰণ)	সাধাৰন																			
8 - 2 নং ধেমাগড় এল.পি.স্কুল (সোঁফাল)	খণ্ডৰ অন্তৰ্গত সহায়ক ভোটগ্ৰহন কেন্দ্ৰৰ সংখ্যা :	0																			
ভোটগ্ৰহন কেন্দ্ৰৰ ঠিকনা :																					
2 নং ধেমাগড় এল.পি.স্কুল, কক্ষ নং ১, ধেমাগড় ডাক ধলপুৰ উপ ডাকঘৰ পিন পিন ৭৮৪১৬৫ জিলা লক্ষীমপুৰ																					
4. ভোটাৰৰ সংখ্যা																					
আৰম্ভনি ক্ৰমিক	শেষ ক্ৰমিক নং	মুঠ ভোটাৰ																			
নং		পুৰুষ	মহিলা	৩য় লিঙ্গ	মুঠ																
1	851	397	383	0	780																

নিৰ্বাচক পঞ্জীয়ন বিষয়াৰ স্বাক্ষৰ

Nazri Naksha

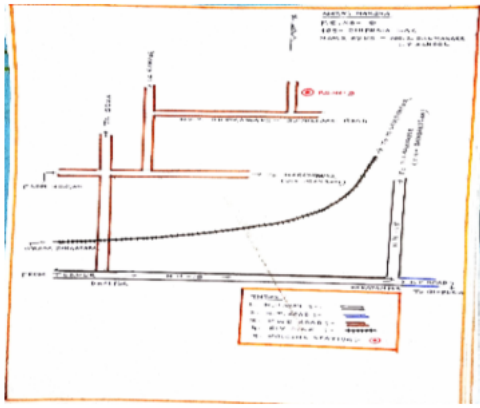

Google Map View



Polling Station Building Front View



ভোটগ্ৰহন কেন্দ্ৰৰ সন্মুখৰ দৃশ্য



Cad View

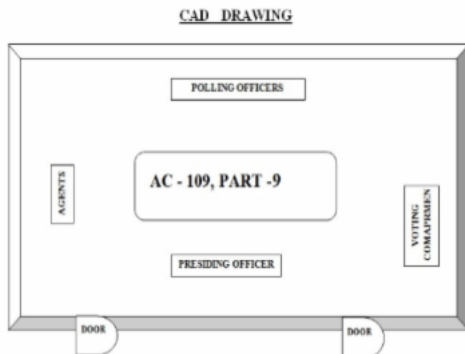

Key MAP View

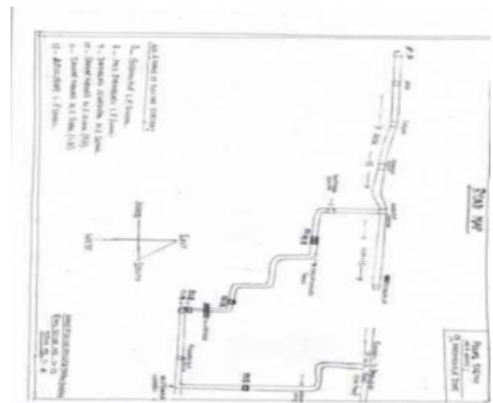



<p>S 1 CDZ0003549</p> <p>নাম : তিলৰপা দেৱী শৰ্মা পিতাৰ নাম: ভুলসী শৰ্মা ঘৰ নং : 5 বয়স : 35 লিঙ্গ : মহিলা</p> <p>ফটো উপলব্ধ</p>	<p>2 CDZ0003551</p> <p>নাম : ভাগীৰথি দাহাল স্বামীৰ নাম: শিবকুমাৰ দাহাল ঘৰ নং : 2 বয়স : 68 লিঙ্গ : মহিলা</p> <p>ফটো উপলব্ধ</p>	<p>3 CDZ0003550</p> <p>নাম : শিব কুমাৰ দাহাল পিতাৰ নাম: চন্দ্ৰপ্ৰসাদ দাহাল ঘৰ নং : 2 বয়স : 64 লিঙ্গ : পুৰুষ</p> <p>ফটো উপলব্ধ</p>
<p>4 CDZ0003552</p> <p>নাম : সন্তোষ দাহাল পিতাৰ নাম: শিবকুমাৰ ঘৰ নং : 2 বয়স : 37 লিঙ্গ : পুৰুষ</p> <p>ফটো উপলব্ধ</p>	<p>5 CDZ0003553</p> <p>নাম : প্ৰেম প্ৰসাদ গৌতম পিতাৰ নাম: মৃত মিত্ৰলাল গৌতম ঘৰ নং : 9 বয়স : 70 লিঙ্গ : পুৰুষ</p> <p>ফটো উপলব্ধ</p>	<p># 6 CDZ0003554</p> <p>নাম : উমা গৌতম স্বামীৰ নাম: প্ৰেম প্ৰসাদ গৌতম ঘৰ নং : 9 বয়স : 65 লিঙ্গ : মহিলা</p> <p>ফটো উপলব্ধ</p>
<p>7 CDZ0003555</p> <p>নাম : বিপিন গৌতম পিতাৰ নাম: প্ৰেম প্ৰসাদ গৌতম ঘৰ নং : 9 বয়স : 36 লিঙ্গ : পুৰুষ</p> <p>ফটো উপলব্ধ</p>	<p>8 CDZ0097881</p> <p>নাম : কবিতা গৌতম অন্যান্য: বিপিন গৌতম ঘৰ নং : 9 বয়স : 35 লিঙ্গ : মহিলা</p> <p>ফটো উপলব্ধ</p>	<p>9 CDZ1801292</p> <p>নাম : চণ্ডিজিৰ গৌতম পিতাৰ নাম: প্ৰেম প্ৰসাদ গৌতম ঘৰ নং : 9 বয়স : 34 লিঙ্গ : পুৰুষ</p> <p>ফটো উপলব্ধ</p>
<p>10 PZH0098079</p> <p>নাম : কৰুনা দেৱী স্বামীৰ নাম: সঞ্জীৱ গৌতম ঘৰ নং : 3 বয়স : 23 লিঙ্গ : মহিলা</p> <p>ফটো উপলব্ধ</p>	<p>11 CDZ0003556</p> <p>নাম : লক্ষ্মীপ্ৰসাদ গৌতম পিতাৰ নাম: মিত্ৰলাল গৌতম ঘৰ নং : 8 বয়স : 68 লিঙ্গ : পুৰুষ</p> <p>ফটো উপলব্ধ</p>	<p>12 CDZ0003557</p> <p>নাম : খগেশ্বৰী গৌতম স্বামীৰ নাম: লক্ষ্মীপ্ৰসাদ গৌতম ঘৰ নং : 8 বয়স : 65 লিঙ্গ : মহিলা</p> <p>ফটো উপলব্ধ</p>
<p>13 CDZ0003559</p> <p>নাম : জগনাথ গৌতম পিতাৰ নাম: মিত্ৰলাল গৌতম ঘৰ নং : 8 বয়স : 57 লিঙ্গ : পুৰুষ</p> <p>ফটো উপলব্ধ</p>	<p>S 14 CDZ0003560</p> <p>নাম : দীপা গৌতম স্বামীৰ নাম: জগন্নাথ গৌতম ঘৰ নং : 8 বয়স : 53 লিঙ্গ : মহিলা</p> <p>ফটো উপলব্ধ</p>	<p>15 CDZ0003561</p> <p>নাম : টংক প্ৰসাদ গৌতম পিতাৰ নাম: মিত্ৰলাল গৌতম ঘৰ নং : 8 বয়স : 51 লিঙ্গ : পুৰুষ</p> <p>ফটো উপলব্ধ</p>
<p>16 CDZ0003562</p> <p>নাম : বিষ্ণুমায়া গৌতম স্বামীৰ নাম: টংক প্ৰসাদ গৌতম ঘৰ নং : 8 বয়স : 49 লিঙ্গ : মহিলা</p> <p>ফটো উপলব্ধ</p>	<p>17 CDZ0003563</p> <p>নাম : হৰি প্ৰসাদ গৌতম পিতাৰ নাম: মিত্ৰলাল গৌতম ঘৰ নং : 8 বয়স : 49 লিঙ্গ : পুৰুষ</p> <p>ফটো উপলব্ধ</p>	<p>18 CDZ0003564</p> <p>নাম : ৰেখা গৌতম স্বামীৰ নাম: হৰি প্ৰসাদ গৌতম ঘৰ নং : 8 বয়স : 45 লিঙ্গ : মহিলা</p> <p>ফটো উপলব্ধ</p>
<p># 19 CDZ0003565</p> <p>নাম : গুৰু গৌতম পিতাৰ নাম: লক্ষী প্ৰসাদ গৌতম ঘৰ নং : 8 বয়স : 38 লিঙ্গ : পুৰুষ</p> <p>ফটো উপলব্ধ</p>	<p>20 CDZ8243490</p> <p>নাম : নিৰ্মালী গৌতম পিতাৰ নাম: লক্ষী প্ৰসাদ গৌতম ঘৰ নং : 8 বয়স : 32 লিঙ্গ : মহিলা</p> <p>ফটো উপলব্ধ</p>	<p>21 CDZ0089649</p> <p>নাম : টিকাবাম গৌতম পিতাৰ নাম: লক্ষী প্ৰসাদ গৌতম ঘৰ নং : 4 বয়স : 30 লিঙ্গ : পুৰুষ</p> <p>ফটো উপলব্ধ</p>
<p>22 PZH0095976</p> <p>নাম : সিৰজনা পোডেল স্বামীৰ নাম: গুৰুপ্ৰসাদ গৌতম ঘৰ নং : 4 বয়স : 29 লিঙ্গ : মহিলা</p> <p>ফটো উপলব্ধ</p>	<p>23 PZH0136507</p> <p>নাম : ফাল্গুনা গৌতম পিতাৰ নাম: টংক প্ৰসাদ গৌতম ঘৰ নং : 04 বয়স : 24 লিঙ্গ : মহিলা</p> <p>ফটো উপলব্ধ</p>	<p>24 CDZ0542605</p> <p>নাম : দিপক গৌতম পিতাৰ নাম: জগনাথ গৌতম ঘৰ নং : 04 বয়স : 23 লিঙ্গ : পুৰুষ</p> <p>ফটো উপলব্ধ</p>
<p>25 PZH0136499</p> <p>নাম : নবৰাজ গৌতম পিতাৰ নাম: টংক প্ৰসাদ গৌতম ঘৰ নং : 04 বয়স : 23 লিঙ্গ : পুৰুষ</p> <p>ফটো উপলব্ধ</p>	<p>26 PZH0136523</p> <p>নাম : দিপিকা গৌতম পিতাৰ নাম: জগনাথ গৌতম ঘৰ নং : 04 বয়স : 22 লিঙ্গ : মহিলা</p> <p>ফটো উপলব্ধ</p>	<p>27 PZH0018002</p> <p>নাম : লক্ষী দেৱী স্বামীৰ নাম: টিকাবাম গৌতম ঘৰ নং : 04 বয়স : 21 লিঙ্গ : মহিলা</p> <p>ফটো উপলব্ধ</p>
<p>28 CDZ8234739</p> <p>নাম : কেশৱ চন্দ্ৰ দাহাল পিতাৰ নাম: চন্দ্ৰপ্ৰসাদ দাহাল ঘৰ নং : 5 বয়স : 53 লিঙ্গ : পুৰুষ</p> <p>ফটো উপলব্ধ</p>	<p>29 CDZ0003568</p> <p>নাম : যমুনা দাহাল স্বামীৰ নাম: কেশৱ চন্দ্ৰ দাহাল দাহাল ঘৰ নং : 5 বয়স : 52 লিঙ্গ : মহিলা</p> <p>ফটো উপলব্ধ</p>	<p>30 CDZ0495846</p> <p>নাম : দিপালি ফুকন স্বামীৰ নাম: প্ৰদীপ ফুকন ঘৰ নং : 5 বয়স : 40 লিঙ্গ : মহিলা</p> <p>ফটো উপলব্ধ</p>

31 নাম : ৰামপ্ৰসাদ দাহাল পিতাৰ নাম: নন্দলাল দাহাল ঘৰ নং : 5 বয়স : 30 লিঙ্গ : পুৰুষ	CDZ0099465 ফটো উপলব্ধ	32 নাম : ৰূপালী দেৱী পিতাৰ নাম: কেশৱ চন্দ্ৰ দাহাল ঘৰ নং : 5 বয়স : 27 লিঙ্গ : মহিলা	CDZ0255505 ফটো উপলব্ধ	S 33 নাম : হৰিপ্ৰসাদ পৰাজুলি পিতাৰ নাম: গঙ্গালাল পৰাজুলি ঘৰ নং : 6 বয়স : 70 লিঙ্গ : পুৰুষ	CDZ8234751 ফটো উপলব্ধ
S 34 নাম : সীতা পৰাজুলি স্বামীৰ নাম: হৰিপ্ৰসাদ পৰাজুলি ঘৰ নং : 6 বয়স : 60 লিঙ্গ : মহিলা	CDZ0003569 ফটো উপলব্ধ	S 35 নাম : ইন্দ্ৰ বাহাদুৰ ঘিমিৰি পিতাৰ নাম: দিল্লীৰাম ঘিমিৰি ঘৰ নং : 9 বয়স : 60 লিঙ্গ : পুৰুষ	CDZ0003570 ফটো উপলব্ধ	36 নাম : গীতা ঘিমিৰি স্বামীৰ নাম: ইন্দ্ৰ বাহা: ঘিমিৰি ঘৰ নং : 9 বয়স : 50 লিঙ্গ : মহিলা	CDZ0003571 ফটো উপলব্ধ
37 নাম : পবন কুমাৰ ঘিমীৰী পিতাৰ নাম: বিজয় কুমাৰ ঘিমীৰী ঘৰ নং : 7 বয়স : 28 লিঙ্গ : পুৰুষ	CDZ0357673 ফটো উপলব্ধ	38 নাম : দিল বাহাদুৰ ছেত্ৰী পিতাৰ নাম: লীলা বাহাদুৰ ছেত্ৰী ঘৰ নং : 9 বয়স : 25 লিঙ্গ : পুৰুষ	CDZ0419697 ফটো উপলব্ধ	39 নাম : ৰতন ঘিমিৰে পিতাৰ নাম: দিল্লী ৰাম ঘিমিৰে ঘৰ নং : 9 বয়স : 34 লিঙ্গ : মহিলা	CDZ0161687 ফটো উপলব্ধ
40 নাম : টেকসিং ঘিমিৰে পিতাৰ নাম: দিল্লী ৰাম ঘিমিৰে ঘৰ নং : 9 বয়স : 33 লিঙ্গ : পুৰুষ	CDZ0161695 ফটো উপলব্ধ	41 নাম : লীলা বাহাদুৰ ঘিমিৰি পিতাৰ নাম: দিল্লীৰাম ঘিমিৰি ঘৰ নং : 9 বয়স : 63 লিঙ্গ : পুৰুষ	CDZ0003572 ফটো উপলব্ধ	42 নাম : বিজয় ঘিমিৰি পিতাৰ নাম: দিল্লীৰাম ঘিমিৰি ঘৰ নং : 9 বয়স : 55 লিঙ্গ : পুৰুষ	CDZ0003574 ফটো উপলব্ধ
43 নাম : মইনা ঘিমিৰি স্বামীৰ নাম: লীলা বাহাদুৰ ঘিমিৰি ঘৰ নং : 9 বয়স : 53 লিঙ্গ : মহিলা	CDZ0003573 ফটো উপলব্ধ	44 নাম : হিৰাদেৱী ঘিমিৰি স্বামীৰ নাম: বিজয় ঘিমিৰি ঘৰ নং : 9 বয়স : 49 লিঙ্গ : মহিলা	CDZ0003575 ফটো উপলব্ধ	45 নাম : দিপক ঘিমিৰে পিতাৰ নাম: দিল্লীৰাম ঘিমিৰে ঘৰ নং : 9 বয়স : 47 লিঙ্গ : পুৰুষ	CDZ0003576 ফটো উপলব্ধ
46 নাম : দলমণি ঘিমিৰে স্বামীৰ নাম: দিপক ঘিমিৰে ঘৰ নং : 9 বয়স : 46 লিঙ্গ : মহিলা	CDZ0003577 ফটো উপলব্ধ	47 নাম : চন্দ্ৰ বাহাদুৰ প্ৰধান পিতাৰ নাম: মনি বাহা: প্ৰধান ঘৰ নং : 8 বয়স : 75 লিঙ্গ : পুৰুষ	CDZ8234875 ফটো উপলব্ধ	S 48 নাম : লিলামায়া প্ৰধান স্বামীৰ নাম: চন্দ্ৰ বাহা: প্ৰধান ঘৰ নং : 8 বয়স : 70 লিঙ্গ : মহিলা	CDZ8234886 ফটো উপলব্ধ
S 49 নাম : নেত্ৰ বাহাদুৰ প্ৰধান পিতাৰ নাম: চন্দ্ৰ বাহাদুৰ প্ৰধান ঘৰ নং : 8 বয়স : 37 লিঙ্গ : পুৰুষ	CDZ0394544 ফটো উপলব্ধ	50 নাম : আশা প্ৰধান স্বামীৰ নাম: নেত্ৰ বাহাদুৰ প্ৰধান ঘৰ নং : 8 বয়স : 33 লিঙ্গ : মহিলা	CDZ0384305 ফটো উপলব্ধ	S 51 নাম : কলিয়া ৰবিদাস মাতৃৰ নাম: ভগ্নীয়া ৰবিদাস ঘৰ নং : 8 বয়স : 32 লিঙ্গ : পুৰুষ	CDZ0357921 ফটো উপলব্ধ
S 52 নাম : মণি ৰবিদাস স্বামীৰ নাম: কলিয়া ৰবিদাস ঘৰ নং : 8 বয়স : 31 লিঙ্গ : মহিলা	CDZ0345991 ফটো উপলব্ধ	53 নাম : যুবৰাজ কটোৱাল পিতাৰ নাম: নৰবাহাদুৰ কটোৱাল ঘৰ নং : 8 বয়স : 25 লিঙ্গ : পুৰুষ	CDZ0298588 ফটো উপলব্ধ	54 নাম : ডম্বৰু বাহা: ছেত্ৰী পিতাৰ নাম: খৰ্গ বাহা: ছেত্ৰী ঘৰ নং : 8 বয়স : 70 লিঙ্গ : পুৰুষ	CDZ0003578 ফটো উপলব্ধ
55 নাম : হৰিমায়া ছেত্ৰী স্বামীৰ নাম: ডম্বৰু ছেত্ৰী ঘৰ নং : 9 বয়স : 65 লিঙ্গ : মহিলা	CDZ8234933 ফটো উপলব্ধ	S 56 নাম : বেদমায়া ছেত্ৰী পিতাৰ নাম: ডম্বৰু ছেত্ৰী ঘৰ নং : 9 বয়স : 47 লিঙ্গ : পুৰুষ	CDZ8234955 ফটো উপলব্ধ	57 নাম : সঙ্গীতা দেৱী পিতাৰ নাম: ডম্বৰু ছেত্ৰী ছেত্ৰী ঘৰ নং : 9 বয়স : 36 লিঙ্গ : মহিলা	CDZ0003579 ফটো উপলব্ধ
58 নাম : দিপক ছেত্ৰী পিতাৰ নাম: ডম্বৰু বাহাদুৰ ছেত্ৰী ঘৰ নং : 9 বয়স : 35 লিঙ্গ : পুৰুষ	CDZ1801496 ফটো উপলব্ধ	59 নাম : চান ছেত্ৰী পিতাৰ নাম: ডম্বৰু বাহাদুৰ ছেত্ৰী ঘৰ নং : 9 বয়স : 27 লিঙ্গ : পুৰুষ	CDZ0098210 ফটো উপলব্ধ	60 নাম : ইন্দ্ৰমায়া ছেত্ৰী স্বামীৰ নাম: ডম্বৰু বাহাদুৰ ছেত্ৰী ঘৰ নং : 9 বয়স : 64 লিঙ্গ : মহিলা	CDZ1801565 ফটো উপলব্ধ



61 নাম : সন্তোষ ছেত্ৰী পিতাৰ নাম: দমৰ বাহাদুৰ ছেত্ৰী ঘৰ নং : ৯ক বয়স : 34 লিঙ্গ : পুৰুষ	CDZ1801361 ফটো উপলব্ধ	62 নাম : বাম ছেত্ৰী পিতাৰ নাম: ডম্বৰু বাহাদুৰ ছেত্ৰী ঘৰ নং : ৯ক বয়স : 33 লিঙ্গ : পুৰুষ	CDZ1801350 ফটো উপলব্ধ	63 নাম : শঙ্কৰ ছেত্ৰী পিতাৰ নাম: ডম্বৰ বাহাদুৰ ছেত্ৰী ঘৰ নং : ৯ক বয়স : 31 লিঙ্গ : পুৰুষ	CDZ1801258 ফটো উপলব্ধ
64 নাম : নৰ বাহাদুৰ ছেত্ৰী পিতাৰ নাম: কৃষ্ণ বাহা:ছেত্ৰী ঘৰ নং : ১০ বয়স : 55 লিঙ্গ : পুৰুষ	CDZ0003580 ফটো উপলব্ধ	65 নাম : বীৰ বাহাদুৰ থাপা পিতাৰ নাম: ধন বাহাদুৰ থাপা ঘৰ নং : ১১ বয়স : 74 লিঙ্গ : পুৰুষ	CDZ0097592 ফটো উপলব্ধ	66 নাম : পথমায়া থাপা স্বামীৰ নাম: বীৰ বাহা: থাপা ঘৰ নং : ১১ বয়স : 65 লিঙ্গ : মহিলা	CDZ0003582 ফটো উপলব্ধ
67 নাম : প্ৰকাশ থাপা পিতাৰ নাম: বিৰ বাহা: থাপা ঘৰ নং : ১১ বয়স : 55 লিঙ্গ : পুৰুষ	CDZ0003583 ফটো উপলব্ধ	68 নাম : নাকু থাপা স্বামীৰ নাম: প্ৰকাশ থাপা ঘৰ নং : ১১ বয়স : 53 লিঙ্গ : মহিলা	CDZ8235027 ফটো উপলব্ধ	69 নাম : ৰাজু থাপা পিতাৰ নাম: বিৰ বাহাদুৰ থাপা ঘৰ নং : ১১ বয়স : 45 লিঙ্গ : পুৰুষ	CDZ0003584 ফটো উপলব্ধ
70 নাম : কৌশিলা দেবী থাপা পিতাৰ নাম: বীৰবাহাদুৰ থাপা ঘৰ নং : ১১ বয়স : 38 লিঙ্গ : মহিলা	CDZ0003585 ফটো উপলব্ধ	71 নাম : মায়ী মগৰ থাপা স্বামীৰ নাম: ৰাজু থাপা ঘৰ নং : ১১ বয়স : 32 লিঙ্গ : মহিলা	CDZ0097931 ফটো উপলব্ধ	72 নাম : কমলা থাপা পিতাৰ নাম: বীৰ বাহাদুৰ থাপা ঘৰ নং : ১১ বয়স : 30 লিঙ্গ : মহিলা	CDZ0097923 ফটো উপলব্ধ
73 নাম : আনিছা থাপা পিতাৰ নাম: প্ৰকাশ থাপা ঘৰ নং : 11 বয়স : 19 লিঙ্গ : মহিলা	PZH0136101 ফটো উপলব্ধ	74 নাম : চন্দ্ৰ বংহাদুৰ ৰায় পিতাৰ নাম: ধন বাহাদুৰৰায় ঘৰ নং : ১১ বয়স : 75 লিঙ্গ : পুৰুষ	CDZ8235094 ফটো উপলব্ধ	75 নাম : নন্দলাল শৰ্মা পিতাৰ নাম: জয় নাৰায়ণ শৰ্মা ঘৰ নং : ১১ বয়স : 71 লিঙ্গ : পুৰুষ	CDZ0003586 ফটো উপলব্ধ
S 76 নাম : ৰপমায়া ৰায় স্বামীৰ নাম: জ্ঞান বাহা:ৰায় ঘৰ নং : ১১ বয়স : 70 লিঙ্গ : মহিলা	CDZ8235072 ফটো উপলব্ধ	77 নাম : ৰোহীনি শৰ্মা স্বামীৰ নাম: নন্দলাল শৰ্মা ঘৰ নং : ১১ বয়স : 65 লিঙ্গ : মহিলা	CDZ0003587 ফটো উপলব্ধ	78 নাম : ধনমায়া ৰায় স্বামীৰ নাম: চন্দ্ৰ ৰায় ঘৰ নং : ১১ বয়স : 65 লিঙ্গ : মহিলা	CDZ0003588 ফটো উপলব্ধ
79 নাম : গজেন্দ্ৰ ৰায় পিতাৰ নাম: চন্দ্ৰ ৰায় ঘৰ নং : ১১ বয়স : 50 লিঙ্গ : পুৰুষ	CDZ8235118 ফটো উপলব্ধ	80 নাম : পূৰ্ণ ৰাই পিতাৰ নাম: জ্ঞান বাহাদুৰ ৰাই ঘৰ নং : ১১ বয়স : 38 লিঙ্গ : পুৰুষ	CDZ0003589 ফটো উপলব্ধ	81 নাম : ৰুদ্ৰ শৰ্মা পিতাৰ নাম: নন্দলাল শৰ্মা ঘৰ নং : 12 বয়স : 36 লিঙ্গ : পুৰুষ	PZH0040980 ফটো উপলব্ধ
82 নাম : গোপাল শৰ্মা পিতাৰ নাম: নন্দলাল শৰ্মা ঘৰ নং : ১১ বয়স : 35 লিঙ্গ : পুৰুষ	CDZ8243605 ফটো উপলব্ধ	83 নাম : মঞ্জু ৰায় স্বামীৰ নাম: শোভাশ ৰায় ঘৰ নং : ১১ বয়স : 33 লিঙ্গ : মহিলা	CDZ1801576 ফটো উপলব্ধ	84 নাম : সুনিতা ৰাই পিতাৰ নাম: পূৰ্ণ বাহাদুৰ ৰায় ঘৰ নং : ১১ বয়স : 33 লিঙ্গ : মহিলা	CDZ0148718 ফটো উপলব্ধ
85 নাম : তাৰা দেৱী স্বামীৰ নাম: ৰুদ্ৰ শৰ্মা ঘৰ নং : 12 বয়স : 24 লিঙ্গ : মহিলা	PZH0007310 ফটো উপলব্ধ	86 নাম : ৰাহুল থাপা পিতাৰ নাম: প্ৰকাশ থাপা ঘৰ নং : 12 বয়স : 21 লিঙ্গ : পুৰুষ	PZH0039149 ফটো উপলব্ধ	S 87 নাম : ললিত বাহা: নিৰলা পিতাৰ নাম: তেজ বাহা: নিৰলা ঘৰ নং : ১৩ বয়স : 75 লিঙ্গ : পুৰুষ	CDZ0003591 ফটো উপলব্ধ
88 নাম : নাৰায়ন বাহাদুৰ নিৰলা পিতাৰ নাম: ললিত বাহাদুৰ নিৰলা ঘৰ নং : ১৩ বয়স : 50 লিঙ্গ : পুৰুষ	CDZ0003593 ফটো উপলব্ধ	89 নাম : চন্দ্ৰ বাহা: নিৰলা পিতাৰ নাম: ললিত বাহা: নিৰলা ঘৰ নং : ১৩ বয়স : 47 লিঙ্গ : পুৰুষ	CDZ0003594 ফটো উপলব্ধ	90 নাম : ৰত্ন বাহা: নিৰলা পিতাৰ নাম: ললিত বাহা: নিৰলা ঘৰ নং : ১৩ বয়স : 44 লিঙ্গ : পুৰুষ	CDZ0003595 ফটো উপলব্ধ



91 নাম : মনজ নিৰলা পিতাৰ নাম: ললিত ঘৰ নং : ১৩ বয়স : 36 লিঙ্গ : পুৰুষ	CDZ0003596 ফটো উপলব্ধ	92 নাম : বুপা নিৰলা স্বামীৰ নাম: মন বাহাদুৰ নিৰলা ঘৰ নং : ১৩ বয়স : 35 লিঙ্গ : মহিলা	CDZ0414821 ফটো উপলব্ধ	93 নাম : গোমা নিৰলা স্বামীৰ নাম: নাৰায়ন বাহাদুৰ নিৰলা ঘৰ নং : ১৩ বয়স : 34 লিঙ্গ : মহিলা	CDZ1801667 ফটো উপলব্ধ
94 নাম : কৰুনা নিৰলা স্বামীৰ নাম: বতু বাহাদুৰ নিৰলা ঘৰ নং : ১৩ বয়স : 33 লিঙ্গ : মহিলা	CDZ1801656 ফটো উপলব্ধ	95 নাম : দীপা দেৱী স্বামীৰ নাম: চন্দ্ৰ বাহাদুৰ নিৰলা ঘৰ নং : ১৩ বয়স : 33 লিঙ্গ : মহিলা	CDZ8243503 ফটো উপলব্ধ	96 নাম : মন বাহাদুৰ নিৰলা পিতাৰ নাম: ললিত বাহাদুৰ নিৰলা ঘৰ নং : ১৩ বয়স : 32 লিঙ্গ : পুৰুষ	CDZ1801485 ফটো উপলব্ধ
97 নাম : জীৱন নিৰলা পিতাৰ নাম: চন্দ্ৰ বাহাদুৰ নিৰলা ঘৰ নং : ১৩ বয়স : 29 লিঙ্গ : পুৰুষ	CDZ0277947 ফটো উপলব্ধ	98 নাম : আশা নিৰলা স্বামীৰ নাম: মনোজ নিৰলা ঘৰ নং : ১৩ বয়স : 27 লিঙ্গ : মহিলা	CDZ0419671 ফটো উপলব্ধ	99 নাম : শীৱমায়া শৰ্মা স্বামীৰ নাম: তুলসী শৰ্মা ঘৰ নং : ১৪ বয়স : 75 লিঙ্গ : মহিলা	CDZ0003597 ফটো উপলব্ধ
100 নাম : লতা দেৱী শৰ্মা পিতাৰ নাম: তুলসী শৰ্মা ঘৰ নং : ১৪ বয়স : 35 লিঙ্গ : মহিলা	CDZ0003598 ফটো উপলব্ধ	101 নাম : দীপা দেৱী পিতাৰ নাম: কাশীৰাম শৰ্মা ঘৰ নং : 14 বয়স : 20 লিঙ্গ : মহিলা	PZH0058909 ফটো উপলব্ধ	102 নাম : কেশৱ শৰ্মা পিতাৰ নাম: বিলাশ শৰ্মা ঘৰ নং : ১৪ক বয়স : 65 লিঙ্গ : পুৰুষ	CDZ0003599 ফটো উপলব্ধ
103 নাম : নিৰ্মালা শৰ্মা স্বামীৰ নাম: কেশৱ শৰ্মা ঘৰ নং : ১৪ক বয়স : 50 লিঙ্গ : মহিলা	CDZ0003600 ফটো উপলব্ধ	S 104 নাম : ইত্মান দৰ্জী পিতাৰ নাম: কৰ্ণ বাহাদুৰ দৰ্জী ঘৰ নং : ১৫ বয়স : 80 লিঙ্গ : পুৰুষ	CDZ0003601 ফটো উপলব্ধ	S 105 নাম : ইন্দ্ৰমায়া দৰ্জী স্বামীৰ নাম: ইত্মান দৰ্জী ঘৰ নং : ১৫ বয়স : 73 লিঙ্গ : মহিলা	CDZ0003602 ফটো উপলব্ধ
106 নাম : নৰ বাহাদুৰ দৰ্জী পিতাৰ নাম: ইত্মান দৰ্জী ঘৰ নং : ১৫ বয়স : 50 লিঙ্গ : পুৰুষ	CDZ0003603 ফটো উপলব্ধ	S 107 নাম : বিষ্ণু বাহাদুৰ দৰ্জী পিতাৰ নাম: ইত্মান দৰ্জী ঘৰ নং : ১৫ বয়স : 45 লিঙ্গ : পুৰুষ	CDZ0003604 ফটো উপলব্ধ	108 নাম : মিনা দৰ্জী স্বামীৰ নাম: বিষ্ণু দৰ্জী ঘৰ নং : ১৫ বয়স : 35 লিঙ্গ : মহিলা	CDZ8243514 ফটো উপলব্ধ
109 নাম : ৰেখা দৰ্জী স্বামীৰ নাম: নৰহ বাহাদুৰ দৰ্জী ঘৰ নং : ১৫ বয়স : 31 লিঙ্গ : মহিলা	CDZ0383612 ফটো উপলব্ধ	110 নাম : তুলশী কতোবাল পিতাৰ নাম: পৰশুৰাম কতোবালা ঘৰ নং : ১৬ বয়স : 65 লিঙ্গ : পুৰুষ	CDZ0003605 ফটো উপলব্ধ	111 নাম : ৰুক্মিণী কতোবাল স্বামীৰ নাম: তুলশী কতোবালা ঘৰ নং : ১৬ বয়স : 55 লিঙ্গ : মহিলা	CDZ0003606 ফটো উপলব্ধ
112 নাম : ৰাহুল কটোৱাল পিতাৰ নাম: তুলশী কটোৱাল ঘৰ নং : ১৬ বয়স : 45 লিঙ্গ : পুৰুষ	CDZ0003609 ফটো উপলব্ধ	113 নাম : কমল টিমচিনা পিতাৰ নাম: ৰাম বাহাদুৰ টিমচিনা ঘৰ নং : ১৬ বয়স : 39 লিঙ্গ : পুৰুষ	CDZ0003607 ফটো উপলব্ধ	114 নাম : ববিতা টিমচিনা স্বামীৰ নাম: কমল টিমচিনা ঘৰ নং : ১৬ বয়স : 33 লিঙ্গ : মহিলা	CDZ8243638 ফটো উপলব্ধ
115 নাম : ভানু কতোৱাল পিতাৰ নাম: বাগে কতোৱাল ঘৰ নং : ১৬ বয়স : 33 লিঙ্গ : মহিলা	CDZ8243649 ফটো উপলব্ধ	116 নাম : বেলো কটোৱাল পিতাৰ নাম: তুলসী কটোৱাল ঘৰ নং : 16 বয়স : 26 লিঙ্গ : পুৰুষ	CDZ0358507 ফটো উপলব্ধ	S 117 নাম : পৰশুৰাম কতোৱাল পিতাৰ নাম: প্ৰেম বাহা:কতোবালা ঘৰ নং : ১৭ বয়স : 97 লিঙ্গ : পুৰুষ	CDZ0003610 ফটো উপলব্ধ
118 নাম : মেনকা দেৱী স্বামীৰ নাম: ৰামবাহাদুৰ টিমচিনা ঘৰ নং : ১৭ বয়স : 58 লিঙ্গ : মহিলা	CDZ8235378 ফটো উপলব্ধ	119 নাম : সূৰ্য্য বা:কতোবাল পিতাৰ নাম: পৰশুৰাম কতোবালা ঘৰ নং : ১৭ বয়স : 55 লিঙ্গ : পুৰুষ	CDZ0003611 ফটো উপলব্ধ	120 নাম : নৰ বাহাদুৰ কটোৱাল পিতাৰ নাম: পৰশুৰাম কটোৱাল ঘৰ নং : ১৭ বয়স : 55 লিঙ্গ : পুৰুষ	CDZ0003612 ফটো উপলব্ধ



121 নাম : বালিকা খৰ্কা কটোৱাল স্বামীৰ নাম: নববাহাদুৰ কটোৱাল ঘৰ নং : ১৭ বয়স : 53 লিঙ্গ : মহিলা	CDZ0003613 ফটো উপলব্ধ	122 নাম : গঙ্গামায়া কতোবাল স্বামীৰ নাম: সূৰ্য্য বা:কতোবালা ঘৰ নং : ১৭ বয়স : 51 লিঙ্গ : মহিলা	CDZ0003614 ফটো উপলব্ধ	123 নাম : ৰাজু টিমচিনা পিতাৰ নাম: ৰামবাহাদুৰ টিমচিনা ঘৰ নং : ১৭ বয়স : 33 লিঙ্গ : পুৰুষ	CDZ8243581 ফটো উপলব্ধ
124 নাম : জ্ঞান কুমাৰী দেৱী স্বামীৰ নাম: কমল টিমচিনা ঘৰ নং : 17 বয়স : 30 লিঙ্গ : মহিলা	CDZ0350231 ফটো উপলব্ধ	125 নাম : হেমন্ত কটোৱাল পিতাৰ নাম: সূৰ্য্য বাহাদুৰ কটোৱাল ঘৰ নং : 17 বয়স : 29 লিঙ্গ : পুৰুষ	CDZ0357491 ফটো উপলব্ধ	126 নাম : ৰুক্মা ছেত্ৰী তিমচিনা স্বামীৰ নাম: ৰাজু তিমচিনা ঘৰ নং : ১৭ বয়স : 24 লিঙ্গ : মহিলা	CDZ0418673 ফটো উপলব্ধ
127 নাম : ৰত্ন বা: কমৰ ছেত্ৰী পিতাৰ নাম: খৰ্কা বা:ছেত্ৰী ঘৰ নং : 1৮ বয়স : 52 লিঙ্গ : পুৰুষ	CDZ0003615 ফটো উপলব্ধ	128 নাম : কাশিৰাম শৰ্মা পিতাৰ নাম: তুলসী শৰ্মা ঘৰ নং : 1৮ বয়স : 47 লিঙ্গ : পুৰুষ	CDZ0003617 ফটো উপলব্ধ	129 নাম : ৰাধিকা কটোৱাল স্বামীৰ নাম: ৰাহুল কটোৱাল ঘৰ নং : 18 বয়স : 32 লিঙ্গ : মহিলা	PZH0072843 ফটো উপলব্ধ
130 নাম : ৰাজু চেত্ৰী পিতাৰ নাম: ৰত্ন বাহাদুৰ চেত্ৰী ঘৰ নং : 18 বয়স : 28 লিঙ্গ : পুৰুষ	CDZ1886712 ফটো উপলব্ধ	131 নাম : লীলাৱতী ছেত্ৰী পিতাৰ নাম: ৰাজু ছেত্ৰী ঘৰ নং : 18 বয়স : 26 লিঙ্গ : মহিলা	PZH0105155 ফটো উপলব্ধ	132 নাম : কাঞ্চনা দেৱী কটোৱাল স্বামীৰ নাম: হেমন্ত কটোৱাল ঘৰ নং : 18 বয়স : 21 লিঙ্গ : মহিলা	PZH0092882 ফটো উপলব্ধ
133 নাম : বিনীতা কটোৱাল পিতাৰ নাম: সূৰ্য্য বাহাদুৰ কটোৱাল ঘৰ নং : 18 বয়স : 19 লিঙ্গ : মহিলা	PZH0092767 ফটো উপলব্ধ	S 134 নাম : ৰাধিকা দেৱী স্বামীৰ নাম: ৰামপ্ৰসাদ শৰ্মা ঘৰ নং : ১৬ক বয়স : 60 লিঙ্গ : মহিলা	CDZ0003618 ফটো উপলব্ধ	135 নাম : জ্ঞান বা: কাৰ্কী পিতাৰ নাম: ধনবীৰ কাৰ্কী ঘৰ নং : ২০ বয়স : 65 লিঙ্গ : পুৰুষ	CDZ0003619 ফটো উপলব্ধ
136 নাম : গঙ্গা বা: কাৰ্কী পিতাৰ নাম: ধনবীৰ কাৰ্কী ঘৰ নং : ২০ বয়স : 61 লিঙ্গ : পুৰুষ	CDZ0003620 ফটো উপলব্ধ	137 নাম : পূৰ্ণ দেৱী কাৰ্কী স্বামীৰ নাম: জ্ঞান বা:কাৰ্কী ঘৰ নং : ২০ বয়স : 55 লিঙ্গ : মহিলা	CDZ0003621 ফটো উপলব্ধ	138 নাম : ভগীৰথী কাৰ্কী স্বামীৰ নাম: গঙ্গা বা:কাৰ্কী ঘৰ নং : ২০ বয়স : 53 লিঙ্গ : মহিলা	CDZ0003622 ফটো উপলব্ধ
139 নাম : অৰ্জুন কাৰ্কী পিতাৰ নাম: জ্ঞান বাহাদুৰ কাৰ্কী ঘৰ নং : ২০ বয়স : 34 লিঙ্গ : পুৰুষ	CDZ1801463 ফটো উপলব্ধ	140 নাম : দুৰ্গা দেৱী কাৰ্কী পিতাৰ নাম: গঙ্গা বাহাদুৰ কাৰ্কী ঘৰ নং : ২০ বয়স : 31 লিঙ্গ : মহিলা	CDZ1801316 ফটো উপলব্ধ	141 নাম : মঞ্জু কাৰ্কী চুৰা স্বামীৰ নাম: অৰ্জুন কাৰ্কী ঘৰ নং : ২০ বয়স : 30 লিঙ্গ : মহিলা	CDZ0152835 ফটো উপলব্ধ
142 নাম : কেশৱ কাৰ্কী পিতাৰ নাম: গংগা বাহাদুৰ কাৰ্কী ঘৰ নং : 20 বয়স : 29 লিঙ্গ : পুৰুষ	PZH0039412 ফটো উপলব্ধ	143 নাম : পৰিসিতা গোঁহাই কাৰ্কী স্বামীৰ নাম: পূৰ্ণ বাহাদুৰ কাৰ্কী ঘৰ নং : 20 বয়স : 21 লিঙ্গ : মহিলা	PZH0040246 ফটো উপলব্ধ	144 নাম : ৰাম বাহাদুৰ কাৰ্কী পিতাৰ নাম: জ্ঞান বাহাদুৰ কাৰ্কী ঘৰ নং : 20 বয়স : 21 লিঙ্গ : পুৰুষ	PZH0014795 ফটো উপলব্ধ
145 নাম : সমৰ কাৰ্কী পিতাৰ নাম: কোল কাৰ্কী ঘৰ নং : ২০ক বয়স : 85 লিঙ্গ : পুৰুষ	CDZ0003623 ফটো উপলব্ধ	146 নাম : পূৰ্ণমায়া কাৰ্কী স্বামীৰ নাম: সমৰ কাৰ্কী ঘৰ নং : ২০ক বয়স : 75 লিঙ্গ : মহিলা	CDZ0003624 ফটো উপলব্ধ	147 নাম : ৰাজু কাৰ্কী পিতাৰ নাম: সমৰ কাৰ্কী ঘৰ নং : ২০ক বয়স : 49 লিঙ্গ : পুৰুষ	CDZ0003625 ফটো উপলব্ধ
148 নাম : ৰাম বাঃ কাৰ্কী পিতাৰ নাম: সমৰ কাৰ্কী ঘৰ নং : ২০ক বয়স : 47 লিঙ্গ : পুৰুষ	CDZ0003626 ফটো উপলব্ধ	149 নাম : পূৰ্ণ বাহাদুৰ কাৰ্কী পিতাৰ নাম: সমৰ কাৰ্কী ঘৰ নং : ২০ক বয়স : 32 লিঙ্গ : পুৰুষ	CDZ1801474 ফটো উপলব্ধ	150 নাম : লিলা কাৰ্কী স্বামীৰ নাম: ৰাজু কাৰ্কী ঘৰ নং : ২০ক বয়স : 32 লিঙ্গ : মহিলা	CDZ1801645 ফটো উপলব্ধ



151 নাম : মন বাহাদুৰ কতোবাল পিতাৰ নাম: পৰশুৰাম কতোবাল ঘৰ নং : ২২ বয়স : 65 লিঙ্গ : পুৰুষ ফটো উপলব্ধ	CDZ0003627	152 নাম : চন্দ্ৰমায়া কতোবাল স্বামীৰ নাম: মন বা: কতোবাল ঘৰ নং : ২২ বয়স : 60 লিঙ্গ : মহিলা ফটো উপলব্ধ	CDZ0003628	153 নাম : দল বাহাদুৰ কটোৱাল পিতাৰ নাম: মন বাহাদুৰ কটোৱাল ঘৰ নং : ২২ বয়স : 34 লিঙ্গ : পুৰুষ ফটো উপলব্ধ	CDZ1801452
154 নাম : গীতা দেৱী স্বামীৰ নাম: মুক্তি পথৰেল ঘৰ নং : 21 বয়স : 34 লিঙ্গ : মহিলা ফটো উপলব্ধ	PZH0083899	155 নাম : প্ৰফুল্ল্যা শৰ্মা পিতাৰ নাম: শ্যাম শৰ্মা ঘৰ নং : 21 বয়স : 22 লিঙ্গ : পুৰুষ ফটো উপলব্ধ	PZH0014928	156 নাম : মুক্তি পথৰেল পিতাৰ নাম: গোপাল পথৰেল ঘৰ নং : ২২ক বয়স : 37 লিঙ্গ : পুৰুষ ফটো উপলব্ধ	CDZ0097394
157 নাম : যমুনা পথৰেল স্বামীৰ নাম: লিলা পথৰেল ঘৰ নং : ২২ বয়স : 28 লিঙ্গ : মহিলা ফটো উপলব্ধ	CDZ0098624	158 নাম : মনমায়া কাৰ্কী স্বামীৰ নাম: কৃষ্ণ কাৰ্কী ঘৰ নং : ২২ বয়স : 50 লিঙ্গ : মহিলা ফটো উপলব্ধ	CDZ0284133	159 নাম : গোপাল পথৰেল পিতাৰ নাম: খগেশ্বৰ পথৰেল ঘৰ নং : ২২ক বয়স : 68 লিঙ্গ : পুৰুষ ফটো উপলব্ধ	CDZ0003629
160 নাম : চুমা দেৱী পথৰেল স্বামীৰ নাম: গোপাল পথৰেল ঘৰ নং : ২২ক বয়স : 60 লিঙ্গ : মহিলা ফটো উপলব্ধ	CDZ0003630	161 নাম : কৃষ্ণ বাঃ কাকি পিতাৰ নাম: ৰামকৃষ্ণ কাকি ঘৰ নং : ২২খ বয়স : 60 লিঙ্গ : পুৰুষ ফটো উপলব্ধ	CDZ0003632	162 নাম : লিলা পথৰেল পিতাৰ নাম: গোপাল পথৰেল ঘৰ নং : ২২ক বয়স : 45 লিঙ্গ : পুৰুষ ফটো উপলব্ধ	CDZ0003631
163 নাম : গম বাহাদুৰ চাৰু মগৰ পিতাৰ নাম: অগম বা:চাৰু মগৰ ঘৰ নং : ২২ বয়স : 60 লিঙ্গ : পুৰুষ ফটো উপলব্ধ	CDZ0003635	164 নাম : চেৰ বাহাদুৰ চাৰু মগৰ পিতাৰ নাম: ৰাম বাহাদুৰ চাৰু মগৰ ঘৰ নং : ২২ বয়স : 60 লিঙ্গ : পুৰুষ ফটো উপলব্ধ	CDZ0419614	165 নাম : তাৰা বাহাদুৰ চাৰু মগৰ পিতাৰ নাম: অগম বাহাদুৰ চাৰু মগৰ ঘৰ নং : ২২ বয়স : 56 লিঙ্গ : পুৰুষ ফটো উপলব্ধ	CDZ0003637
166 নাম : তাৰা দেৱী চাৰু মগৰ স্বামীৰ নাম: গম বাহাদুৰ চাৰু মগৰ ঘৰ নং : ২২ বয়স : 55 লিঙ্গ : মহিলা ফটো উপলব্ধ	CDZ0003636	167 নাম : ফুলমায়া চাৰু মগৰ স্বামীৰ নাম: চেৰ বাহাদুৰ চাৰু মগৰ ঘৰ নং : ২২ বয়স : 55 লিঙ্গ : মহিলা ফটো উপলব্ধ	CDZ8235652	S 168 নাম : তিলেশ্বৰী চাৰু মগৰ স্বামীৰ নাম: তৰা বা:চাৰু মগৰ ঘৰ নং : ২২ বয়স : 53 লিঙ্গ : মহিলা ফটো উপলব্ধ	CDZ0003638
169 নাম : প্ৰদীপ চাৰু মগৰ পিতাৰ নাম: চেৰ বাহাদুৰ চাৰু মগৰ ঘৰ নং : ২২ বয়স : 48 লিঙ্গ : পুৰুষ ফটো উপলব্ধ	CDZ8243387	170 নাম : সাবিত্ৰী চাৰু মগৰ পিতাৰ নাম: চেৰ বাহাদুৰ চাৰু মগৰ ঘৰ নং : 22 বয়স : 42 লিঙ্গ : মহিলা ফটো উপলব্ধ	CDZ0346320	R 171 নাম : শংকৰ চৰু Rajgarh Milanpur পিতাৰ নাম: প্ৰকাশ চাৰু মগৰ ঘৰ নং : ২২ বয়স : 41 লিঙ্গ : পুৰুষ ফটো উপলব্ধ	CDZ8243412
172 নাম : শংকৰ চাৰু মগৰ পিতাৰ নাম: চেৰ বাহাদুৰ চাৰু মগৰ ঘৰ নং : ২২ বয়স : 41 লিঙ্গ : পুৰুষ ফটো উপলব্ধ	CDZ0419564	173 নাম : ডম্বৰ চাৰু মগৰ পিতাৰ নাম: তাৰা বাহাদু চাৰু মগৰ ঘৰ নং : ২২ বয়স : 38 লিঙ্গ : পুৰুষ ফটো উপলব্ধ	CDZ0153486	174 নাম : প্ৰকাশ চাৰু মগৰ পিতাৰ নাম: চেৰ বাহাদুৰ চাৰু মগৰ ঘৰ নং : ২২ বয়স : 38 লিঙ্গ : পুৰুষ ফটো উপলব্ধ	CDZ8243401
175 নাম : মিনা চাৰু মগৰ স্বামীৰ নাম: শংকৰ চাৰু মগৰ ঘৰ নং : ২২ বয়স : 37 লিঙ্গ : মহিলা ফটো উপলব্ধ	CDZ0410696	176 নাম : কুসুম চাৰু মগৰ স্বামীৰ নাম: প্ৰকাশ চাৰু মগৰ ঘৰ নং : ২২ বয়স : 36 লিঙ্গ : মহিলা ফটো উপলব্ধ	CDZ0394932	177 নাম : কৃষ্ণ চাৰু মগৰ পিতাৰ নাম: চেৰ বাহাদুৰ চাৰু মগৰ ঘৰ নং : ২২ বয়স : 35 লিঙ্গ : পুৰুষ ফটো উপলব্ধ	CDZ0098301
178 নাম : ৰমজি চাৰু মগৰ পিতাৰ নাম: চেৰ বাহাদুৰ চাৰু মগৰ ঘৰ নং : ২২ বয়স : 33 লিঙ্গ : পুৰুষ ফটো উপলব্ধ	CDZ0098400	179 নাম : চান চাৰু মগৰ পিতাৰ নাম: তাৰা বাহাদুৰ চাৰু মগৰ ঘৰ নং : ২২ বয়স : 33 লিঙ্গ : পুৰুষ ফটো উপলব্ধ	CDZ8243398	180 নাম : পাপু চাৰু মগৰ পিতাৰ নাম: তাৰা বাহাদুৰ চাৰু মগৰ ঘৰ নং : ২২ বয়স : 32 লিঙ্গ : পুৰুষ ফটো উপলব্ধ	CDZ0153577



181 নাম : দীপক অধিকাৰী পিতাৰ নাম: জিত বাহাদুৰ অধিকাৰী ঘৰ নং : 22 বয়স : 31 লিঙ্গ : পুৰুষ	PZH0039313 ফটো উপলব্ধ	182 নাম : চুচু চাৰু মগৰ পিতাৰ নাম: তাৰা বাহাদুৰ চাৰু মগৰ ঘৰ নং : 22 বয়স : 29 লিঙ্গ : মহিলা	CDZ0153635 ফটো উপলব্ধ	183 নাম : মীনা চাৰু মগৰ পিতাৰ নাম: চেৰ বাহাদুৰ চাৰু মগৰ ঘৰ নং : 22 বয়স : 27 লিঙ্গ : মহিলা	CDZ0344861 ফটো উপলব্ধ
184 নাম : তেজবাহাদুৰ চাৰু মগৰ পিতাৰ নাম: চাৰী বাহাদুৰ চাৰু মগৰ ঘৰ নং : 22 বয়স : 25 লিঙ্গ : পুৰুষ	CDZ0394205 ফটো উপলব্ধ	185 নাম : পমিলা অধিকাৰী স্বামীৰ নাম: মন বাহাদুৰ অধিকাৰী ঘৰ নং : 22 বয়স : 23 লিঙ্গ : মহিলা	PZH0039420 ফটো উপলব্ধ	186 নাম : কুমাৰী ৰাউত পিতাৰ নাম: ৰাম বাহাদুৰ ৰাউত ঘৰ নং : 22গ বয়স : 31 লিঙ্গ : মহিলা	CDZ0409292 ফটো উপলব্ধ
187 নাম : ডম্বৰ বাহাদুৰ ৰাউত পিতাৰ নাম: ৰাম বাহাদুৰ ৰাউত ঘৰ নং : 22গ বয়স : 29 লিঙ্গ : পুৰুষ	CDZ0278275 ফটো উপলব্ধ	188 নাম : মুন ছেত্ৰী কটোৱাল স্বামীৰ নাম: টংকেশ্বৰ কটোৱাল ঘৰ নং : 29 বয়স : 29 লিঙ্গ : মহিলা	PZH0033522 ফটো উপলব্ধ	S 189 নাম : বীনা কটোৱাল পিতাৰ নাম: পূৰ্ণ বাহাদুৰ কটোৱাল ঘৰ নং : 22খ বয়স : 31 লিঙ্গ : মহিলা	CDZ0153585 ফটো উপলব্ধ
190 নাম : তিলমায়া ৰাউত স্বামীৰ নাম: ৰাম বগৰাউত ঘৰ নং : 22গ বয়স : 80 লিঙ্গ : মহিলা	CDZ0003646 ফটো উপলব্ধ	191 নাম : পূৰ্ণ বাহাদুৰ কতোবাল পিতাৰ নাম: বাৰী বাহাদুৰ কতোবাল ঘৰ নং : 22খ বয়স : 70 লিঙ্গ : পুৰুষ	CDZ0003641 ফটো উপলব্ধ	192 নাম : ইন্দ্ৰমায়া কতোৱাল স্বামীৰ নাম: পূৰ্ণ বাহাদুৰ কতোবাল ঘৰ নং : 22খ বয়স : 55 লিঙ্গ : মহিলা	CDZ0003644 ফটো উপলব্ধ
193 নাম : মোহনলাল ৰাউত পিতাৰ নাম: ৰাম বগৰাউত ঘৰ নং : 22গ বয়স : 53 লিঙ্গ : পুৰুষ	CDZ0003647 ফটো উপলব্ধ	194 নাম : ভুবন অধিকাৰী পিতাৰ নাম: জিত অধিকাৰী ঘৰ নং : 22খ বয়স : 51 লিঙ্গ : পুৰুষ	CDZ8235765 ফটো উপলব্ধ	195 নাম : মান বাঃ অধিকাৰী পিতাৰ নাম: জিত অধিকাৰী ঘৰ নং : 22খ বয়স : 48 লিঙ্গ : পুৰুষ	CDZ0003642 ফটো উপলব্ধ
196 নাম : সাবিত্ৰী দেবী পিতাৰ নাম: পূৰ্ণবাহাদুৰ শৰ্মা ঘৰ নং : 22খ বয়স : 47 লিঙ্গ : মহিলা	CDZ0003643 ফটো উপলব্ধ	197 নাম : বালিকা দেবী পিতাৰ নাম: পূৰ্ণবাহাদুৰ শৰ্মা ঘৰ নং : 22খ বয়স : 45 লিঙ্গ : মহিলা	CDZ0003645 ফটো উপলব্ধ	198 নাম : টংকেশ্বৰ কতোৱাল পিতাৰ নাম: পূৰ্ণ বাহাদুৰ কটোৱাল ঘৰ নং : 22খ বয়স : 37 লিঙ্গ : পুৰুষ	CDZ8235685 ফটো উপলব্ধ
199 নাম : বীতা অধিকাৰী স্বামীৰ নাম: ভুবন অধিকাৰী ঘৰ নং : 22খ বয়স : 32 লিঙ্গ : মহিলা	CDZ1801703 ফটো উপলব্ধ	200 নাম : নৰমায়া ৰায় স্বামীৰ নাম: অমৰ বাঃ ৰায় ঘৰ নং : 20 বয়স : 80 লিঙ্গ : মহিলা	CDZ0003648 ফটো উপলব্ধ	201 নাম : শঙ্কৰ ৰায় পিতাৰ নাম: অমৰ বাহাদুৰ ৰায় ঘৰ নং : 20 বয়স : 50 লিঙ্গ : পুৰুষ	CDZ0003649 ফটো উপলব্ধ
202 নাম : গণেশ ৰায় পিতাৰ নাম: অমৰ বাহাদুৰ ৰায় ঘৰ নং : 20 বয়স : 48 লিঙ্গ : পুৰুষ	CDZ8235856 ফটো উপলব্ধ	203 নাম : চন্দ্ৰমায়া ৰায় পিতাৰ নাম: পঞ্চ বাঃ ৰায় ঘৰ নং : 20 বয়স : 45 লিঙ্গ : মহিলা	CDZ0003650 ফটো উপলব্ধ	204 নাম : ৰাখী ৰায় পিতাৰ নাম: তাৰা বাহাদুৰ চাৰু মগৰ ঘৰ নং : 20 বয়স : 37 লিঙ্গ : মহিলা	CDZ1801714 ফটো উপলব্ধ
205 নাম : পিংকী চাৰু মগৰ স্বামীৰ নাম: গণেশ ৰায় ঘৰ নং : 20 বয়স : 30 লিঙ্গ : মহিলা	CDZ0383885 ফটো উপলব্ধ	206 নাম : অম্বুৰাম দাস পিতাৰ নাম: হনুৰাম দাস ঘৰ নং : 28 বয়স : 75 লিঙ্গ : পুৰুষ	CDZ8235867 ফটো উপলব্ধ	207 নাম : লখেশ্বৰী দাস স্বামীৰ নাম: অম্বুৰাম দাস ঘৰ নং : 28 বয়স : 70 লিঙ্গ : মহিলা	CDZ8235878 ফটো উপলব্ধ
208 নাম : উমা দাস পিতাৰ নাম: অম্বুৰাম দাস ঘৰ নং : 28 বয়স : 50 লিঙ্গ : পুৰুষ	CDZ8235889 ফটো উপলব্ধ	209 নাম : মিন দাস স্বামীৰ নাম: উমা দাস ঘৰ নং : 28 বয়স : 47 লিঙ্গ : মহিলা	CDZ8235890 ফটো উপলব্ধ	210 নাম : অজিত দাস পিতাৰ নাম: অম্বুৰাম দাস ঘৰ নং : 28 বয়স : 45 লিঙ্গ : পুৰুষ	CDZ8235903 ফটো উপলব্ধ



211 নাম : মনোমতী দাস স্বামীৰ নাম: উমা দাস ঘৰ নং : ১৪ বয়স : 38 লিঙ্গ : মহিলা	CDZ8243730	ফটো উপলব্ধ	212 নাম : সপোন দাস পিতাৰ নাম: উমা দাস ঘৰ নং : 24 বয়স : 20 লিঙ্গ : পুৰুষ	PZH0041764	ফটো উপলব্ধ	213 নাম : তিলক দাস পিতাৰ নাম: হনুৰাম দাস ঘৰ নং : ১৫ বয়স : 73 লিঙ্গ : পুৰুষ	CDZ8235914	ফটো উপলব্ধ
214 নাম : তন্মেশ্বৰী দাস স্বামীৰ নাম: তিলক দাস ঘৰ নং : ২৫ বয়স : 65 লিঙ্গ : মহিলা	CDZ0003651	ফটো উপলব্ধ	215 নাম : নৃপেন দাস পিতাৰ নাম: তিলক দাস ঘৰ নং : ২৫ বয়স : 51 লিঙ্গ : পুৰুষ	CDZ0003652	ফটো উপলব্ধ	216 নাম : হিৰেণ দাস পিতাৰ নাম: তিলক দাস ঘৰ নং : ২৫ বয়স : 45 লিঙ্গ : পুৰুষ	CDZ0003654	ফটো উপলব্ধ
S 217 নাম : বীনা বৰুৱা স্বামীৰ নাম: অনাদৰ বৰুৱা ঘৰ নং : ২৬ বয়স : 90 লিঙ্গ : মহিলা	CDZ0003655	ফটো উপলব্ধ	218 নাম : উতপল্ল বৰুৱা পিতাৰ নাম: অনাদৰ বৰুৱা ঘৰ নং : ২৬ বয়স : 56 লিঙ্গ : পুৰুষ	CDZ0003656	ফটো উপলব্ধ	219 নাম : নমিতা বৰুৱা পিতাৰ নাম: অনাদৰ বৰুৱা ঘৰ নং : ২৬ বয়স : 49 লিঙ্গ : মহিলা	CDZ0003658	ফটো উপলব্ধ
220 নাম : বিউতী বৰুৱা পিতাৰ নাম: অনাদৰ বৰুৱা ঘৰ নং : ২৬ বয়স : 45 লিঙ্গ : মহিলা	CDZ0003659	ফটো উপলব্ধ	221 নাম : অঞ্জলি বৰুৱা স্বামীৰ নাম: উতপল্ল বৰুৱা ঘৰ নং : ২৬ বয়স : 38 লিঙ্গ : মহিলা	CDZ1801587	ফটো উপলব্ধ	222 নাম : অনাদৰ দাস পিতাৰ নাম: হনুৰাম দাস ঘৰ নং : ২৭ বয়স : 75 লিঙ্গ : পুৰুষ	CDZ0003660	ফটো উপলব্ধ
S 223 নাম : ৰতা দাস স্বামীৰ নাম: অনাদৰ দাস ঘৰ নং : ২৭ বয়স : 70 লিঙ্গ : মহিলা	CDZ0003661	ফটো উপলব্ধ	224 নাম : বগীৰাম দাস পিতাৰ নাম: অনাদৰ দাস ঘৰ নং : ২৭ বয়স : 50 লিঙ্গ : পুৰুষ	CDZ8236053	ফটো উপলব্ধ	225 নাম : হিৰকান্ত দাস পিতাৰ নাম: অনাদৰ দাস ঘৰ নং : ২৭ বয়স : 47 লিঙ্গ : পুৰুষ	CDZ8236064	ফটো উপলব্ধ
226 নাম : উলমাই দাস স্বামীৰ নাম: হিৰকান্ত দাস ঘৰ নং : ২৭ বয়স : 45 লিঙ্গ : মহিলা	CDZ0003662	ফটো উপলব্ধ	227 নাম : জৰি দাস স্বামীৰ নাম: বগীৰাম দাস ঘৰ নং : ২৭ বয়স : 34 লিঙ্গ : মহিলা	CDZ1801634	ফটো উপলব্ধ	228 নাম : কুশল দাস পিতাৰ নাম: হেম দাস ঘৰ নং : ২৭ বয়স : 24 লিঙ্গ : পুৰুষ	CDZ0542183	ফটো উপলব্ধ
229 নাম : গৌতম দাস পিতাৰ নাম: হেম দাস ঘৰ নং : ২৭ বয়স : 22 লিঙ্গ : পুৰুষ	PZH0051508	ফটো উপলব্ধ	230 নাম : হেম দাস পিতাৰ নাম: অনাদৰ দাস ঘৰ নং : ২৭ক বয়স : 53 লিঙ্গ : পুৰুষ	CDZ0003663	ফটো উপলব্ধ	231 নাম : বিজমনি দাস স্বামীৰ নাম: হেম দাস ঘৰ নং : ২৭ক বয়স : 46 লিঙ্গ : মহিলা	CDZ0003664	ফটো উপলব্ধ
232 নাম : বিবি বৰুৱা স্বামীৰ নাম: অৰুণ বৰুৱা ঘৰ নং : ২৯ বয়স : 60 লিঙ্গ : মহিলা	CDZ0003665	ফটো উপলব্ধ	233 নাম : অমন তিব্ব পিতাৰ নাম: ফিলিপ তিব্ব ঘৰ নং : 30 বয়স : 24 লিঙ্গ : পুৰুষ	CDZ1895945	ফটো উপলব্ধ	234 নাম : জিতেন্দ্ৰ দাস পিতাৰ নাম: ৰশেশ্বৰ দাস ঘৰ নং : ৩১ বয়স : 85 লিঙ্গ : পুৰুষ	CDZ0003666	ফটো উপলব্ধ
235 নাম : ইয়াকাপু দাস স্বামীৰ নাম: দিলিপ দাস ঘৰ নং : ৩১ বয়স : 67 লিঙ্গ : মহিলা	CDZ0003668	ফটো উপলব্ধ	S 236 নাম : কমলেশ্বৰ বৰুৱা পিতাৰ নাম: কমলেশ্বৰ বৰা ঘৰ নং : ৩২ বয়স : 70 লিঙ্গ : পুৰুষ	CDZ0003670	ফটো উপলব্ধ	237 নাম : বিমলা বৰা স্বামীৰ নাম: কমলেশ্বৰ বৰা ঘৰ নং : ৩২ বয়স : 57 লিঙ্গ : মহিলা	CDZ0003671	ফটো উপলব্ধ
238 নাম : ৰাতুল বৰা পিতাৰ নাম: কমলেশ্বৰ বৰা ঘৰ নং : ৩২ বয়স : 31 লিঙ্গ : পুৰুষ	CDZ0394486	ফটো উপলব্ধ	239 নাম : ৰুপম বৰা পিতাৰ নাম: কমলেশ্বৰ বৰা ঘৰ নং : ৩২ বয়স : 27 লিঙ্গ : পুৰুষ	CDZ0098582	ফটো উপলব্ধ	S 240 নাম : মনেশ্বৰ দাস পিতাৰ নাম: ৰাহেশ্বৰ দাস ঘৰ নং : ৩৩ বয়স : 73 লিঙ্গ : পুৰুষ	CDZ0003673	ফটো উপলব্ধ



241 নাম : ৰামেশ্বৰ দাস পিতাৰ নাম: লাহেশ্বৰ দাস ঘৰ নং : ৩৩ বয়স : 70 লিঙ্গ : পুৰুষ	CDZ0003674 ফটো উপলব্ধ	242 নাম : ফুলেশ্বৰী দাস স্বামীৰ নাম: মনেশ্বৰ দাস ঘৰ নং : ৩৩ বয়স : 65 লিঙ্গ : মহিলা	CDZ0003675 ফটো উপলব্ধ	243 নাম : পদোশ্বৰ দাস পিতাৰ নাম: লাহেশ্বৰ দাস ঘৰ নং : 33 বয়স : 56 লিঙ্গ : পুৰুষ	CDZ5243914 ফটো উপলব্ধ
244 নাম : বগী দাস স্বামীৰ নাম: বুধেশ্বৰ দাস ঘৰ নং : ৩৩ বয়স : 55 লিঙ্গ : মহিলা	CDZ0003676 ফটো উপলব্ধ	245 নাম : লিলিমা দাস স্বামীৰ নাম: পদোশ্বৰ দাস ঘৰ নং : 33 বয়স : 51 লিঙ্গ : মহিলা	CDZ5243925 ফটো উপলব্ধ	246 নাম : মিন্টু দাস পিতাৰ নাম: মনেশ্বৰ দাস ঘৰ নং : ৩৩ বয়স : 44 লিঙ্গ : পুৰুষ	CDZ0003677 ফটো উপলব্ধ
247 নাম : ৰস্মি ৰেখা দাস স্বামীৰ নাম: মিন্টু দাস ঘৰ নং : 33 বয়স : 36 লিঙ্গ : মহিলা	CDZ0542647 ফটো উপলব্ধ	248 নাম : ভৱানন্দ দাস পিতাৰ নাম: মনেশ্বৰ দাস ঘৰ নং : ৩৩ বয়স : 33 লিঙ্গ : পুৰুষ	CDZ8243423 ফটো উপলব্ধ	249 নাম : নবনিতা দাস পিতাৰ নাম: পদোশ্বৰ দাস ঘৰ নং : 33 বয়স : 23 লিঙ্গ : মহিলা	CDZ0437707 ফটো উপলব্ধ
250 নাম : মুন দাস স্বামীৰ নাম: ভৱানন্দ দাস ঘৰ নং : ৩৩ক বয়স : 28 লিঙ্গ : মহিলা	CDZ0283291 ফটো উপলব্ধ	251 নাম : চিত্ৰ দাস পিতাৰ নাম: নলি দাস ঘৰ নং : ৩৩ক বয়স : 55 লিঙ্গ : পুৰুষ	CDZ0003678 ফটো উপলব্ধ	S 252 নাম : মহেশ্বৰী দাস স্বামীৰ নাম: চিত্ৰ দাস ঘৰ নং : ৩৩ক বয়স : 50 লিঙ্গ : মহিলা	CDZ8236279 ফটো উপলব্ধ
S 253 নাম : গিৰিশ দাস পিতাৰ নাম: ৰমেশ্বৰ দাস ঘৰ নং : ৩৪ বয়স : 75 লিঙ্গ : পুৰুষ	CDZ0003679 ফটো উপলব্ধ	254 নাম : পুতুমাই দাস স্বামীৰ নাম: গিৰিশ দাস ঘৰ নং : ৩৪ বয়স : 67 লিঙ্গ : মহিলা	CDZ0003680 ফটো উপলব্ধ	255 নাম : হৰিচন্দ্ৰ দাস পিতাৰ নাম: গিৰিশ দাস ঘৰ নং : ৩৪ বয়স : 45 লিঙ্গ : পুৰুষ	CDZ0003682 ফটো উপলব্ধ
256 নাম : যোগেশ্বৰ দাস পিতাৰ নাম: গিৰিশ দাস ঘৰ নং : ৩৪ বয়স : 45 লিঙ্গ : পুৰুষ	CDZ0003681 ফটো উপলব্ধ	257 নাম : ৰমি দাস স্বামীৰ নাম: হৰিচন্দ্ৰ দাস ঘৰ নং : ৩৪ বয়স : 35 লিঙ্গ : মহিলা	CDZ8243525 ফটো উপলব্ধ	258 নাম : মাধবী দাস স্বামীৰ নাম: যোগেশ্বৰ দাস ঘৰ নং : ৩৪ বয়স : 32 লিঙ্গ : মহিলা	CDZ8243707 ফটো উপলব্ধ
259 নাম : গোলাপ বড়া পিতাৰ নাম: নদিৰাম বড়া ঘৰ নং : ৩৫ বয়স : 95 লিঙ্গ : পুৰুষ	CDZ0003683 ফটো উপলব্ধ	260 নাম : হেলচী বড়া স্বামীৰ নাম: গোলাপ বড়া ঘৰ নং : ৩৫ বয়স : 90 লিঙ্গ : মহিলা	CDZ0003684 ফটো উপলব্ধ	S 261 নাম : ফনিধৰ বড়া পিতাৰ নাম: গোলাপ বড়া ঘৰ নং : ৩৫ বয়স : 55 লিঙ্গ : পুৰুষ	CDZ0003685 ফটো উপলব্ধ
262 নাম : দিপক বৰা পিতাৰ নাম: গোলাপ বৰা ঘৰ নং : ৩৫ বয়স : 52 লিঙ্গ : পুৰুষ	CDZ0003686 ফটো উপলব্ধ	263 নাম : প্ৰভাত বৰা পিতাৰ নাম: গোলাপ বৰা ঘৰ নং : ৩৫ বয়স : 49 লিঙ্গ : পুৰুষ	CDZ0003688 ফটো উপলব্ধ	264 নাম : সংগীতা বৰা স্বামীৰ নাম: প্ৰভাত বৰা ঘৰ নং : ৩৫ বয়স : 46 লিঙ্গ : মহিলা	CDZ0003689 ফটো উপলব্ধ
265 নাম : হেমন্ত গগৈ পিতাৰ নাম: দিবাকৰ গগৈ ঘৰ নং : ৩৫ বয়স : 40 লিঙ্গ : পুৰুষ	CDZ0408955 ফটো উপলব্ধ	266 নাম : মনিকা বড়া স্বামীৰ নাম: দিপক বড়া ঘৰ নং : ৩৫ বয়স : 33 লিঙ্গ : মহিলা	CDZ8243729 ফটো উপলব্ধ	S 267 নাম : বৰ্ণা বৰা পিতাৰ নাম: ফনিধৰ বৰা ঘৰ নং : ৩৫ বয়স : 23 লিঙ্গ : মহিলা	CDZ0418590 ফটো উপলব্ধ
268 নাম : কৈলাশ বৰা পিতাৰ নাম: প্ৰভাত বৰা ঘৰ নং : 35 বয়স : 22 লিঙ্গ : পুৰুষ	CDZ1876846 ফটো উপলব্ধ	269 নাম : ত্ৰিদিপ বৰা পিতাৰ নাম: ফনিধৰ বৰা ঘৰ নং : 35 বয়স : 20 লিঙ্গ : পুৰুষ	PZH0011718 ফটো উপলব্ধ	270 নাম : দিষ্টী বৰুৱা বৰা স্বামীৰ নাম: ফনিধৰ বড়া ঘৰ নং : 35 ক বয়স : 51 লিঙ্গ : মহিলা	CDZ0003687 ফটো উপলব্ধ



271 নাম : নবিন দাস পিতাৰ নাম: জিবেশ্বৰ দাস ঘৰ নং : ৩৬ বয়স : 65 লিঙ্গ : পুৰুষ	CDZ0003690 ফটো উপলব্ধ	272 নাম : কোশমাই দাস স্বামীৰ নাম: নবিন দাস ঘৰ নং : ৩৬ বয়স : 60 লিঙ্গ : মহিলা	CDZ0003691 ফটো উপলব্ধ	273 নাম : বাবল দাস পিতাৰ নাম: নবিন দাস ঘৰ নং : ৩৬ বয়স : 34 লিঙ্গ : পুৰুষ	CDZ8243592 ফটো উপলব্ধ
274 নাম : আইমনি দাস পিতাৰ নাম: নবিন দাস ঘৰ নং : ৩৬ বয়স : 32 লিঙ্গ : মহিলা	CDZ0308940 ফটো উপলব্ধ	275 নাম : টিলেন্দ্র বড়ো পিতাৰ নাম: বিপুল বড়ো ঘৰ নং : 36 বয়স : 25 লিঙ্গ : পুৰুষ	CDZ0358242 ফটো উপলব্ধ	276 নাম : ৰূপাতি বড়ো স্বামীৰ নাম: অজিত বড়ো ঘৰ নং : 36 খ বয়স : 34 লিঙ্গ : মহিলা	CDZ0083865 ফটো উপলব্ধ
277 নাম : মিন বড়ো স্বামীৰ নাম: ভোলা বড়ো ঘৰ নং : 34 বয়স : 34 লিঙ্গ : মহিলা	CDZ0230458 ফটো উপলব্ধ	278 নাম : মনি বড়ো পিতাৰ নাম: জিতেন বড়ো ঘৰ নং : ৩৬ক বয়স : 40 লিঙ্গ : পুৰুষ	CDZ0230219 ফটো উপলব্ধ	279 নাম : বুল্লা বড়ো পিতাৰ নাম: জিতেন বড়ো ঘৰ নং : ৩৬ক বয়স : 36 লিঙ্গ : পুৰুষ	CDZ0230268 ফটো উপলব্ধ
280 নাম : চুনিতি বড়ো স্বামীৰ নাম: মনি বড়ো ঘৰ নং : ৩৬ক বয়স : 29 লিঙ্গ : মহিলা	CDZ0230557 ফটো উপলব্ধ	281 নাম : মাতৃ বড়ো স্বামীৰ নাম: বিপুল বড়ো ঘৰ নং : 36ক বয়স : 46 লিঙ্গ : মহিলা	CDZ0083626 ফটো উপলব্ধ	282 নাম : অজিত বড়ো পিতাৰ নাম: জিতেন বড়ো ৰাজগড় ঘৰ নং : 36ক বয়স : 39 লিঙ্গ : পুৰুষ	CDZ0083766 ফটো উপলব্ধ
283 নাম : বিপুল বড়ো পিতাৰ নাম: মৃত জিতেন বড়ো ঘৰ নং : ৩৬ক বয়স : 54 লিঙ্গ : পুৰুষ	CDZ1801429 ফটো উপলব্ধ	S 284 নাম : সুবাণী দাস স্বামীৰ নাম: জিবেশ্বৰ দাস ঘৰ নং : ৩৭ বয়স : 90 লিঙ্গ : মহিলা	CDZ0003692 ফটো উপলব্ধ	285 নাম : ল পিতাৰ নাম: গোলাপ বৰা ঘৰ নং : ৩৮ বয়স : 64 লিঙ্গ : পুৰুষ	CDZ0003693 ফটো উপলব্ধ
286 নাম : দিজমনি বৰুৱা স্বামীৰ নাম: কেশৰাম বৰুৱা ঘৰ নং : ৩৮ বয়স : 48 লিঙ্গ : মহিলা	CDZ0003694 ফটো উপলব্ধ	287 নাম : অঞ্জলী কটকী বড়া স্বামীৰ নাম: লক্ষী বড়া ঘৰ নং : ৩৮ বয়স : 41 লিঙ্গ : মহিলা	CDZ8243694 ফটো উপলব্ধ	288 নাম : বিতোপন বড়া পিতাৰ নাম: লক্ষী বড়া ঘৰ নং : ৩৮ বয়স : 31 লিঙ্গ : পুৰুষ	CDZ8243547 ফটো উপলব্ধ
289 নাম : কৰিশা বড়া স্বামীৰ নাম: বিতোপন বড়া ঘৰ নং : ৩৮ বয়স : 30 লিঙ্গ : মহিলা	CDZ0098160 ফটো উপলব্ধ	290 নাম : ফন বৰুৱা স্বামীৰ নাম: বিদ্যুত কুমাৰ বৰা ঘৰ নং : ৩৮ক বয়স : 25 লিঙ্গ : মহিলা	CDZ0418665 ফটো উপলব্ধ	S 291 নাম : নেৰে টাৰা পিতাৰ নাম: টাৰা টাৰা ঘৰ নং : ৩৯ বয়স : 65 লিঙ্গ : পুৰুষ	CDZ0003695 ফটো উপলব্ধ
S 292 নাম : নাহা টাৰা স্বামীৰ নাম: নেৰে টাৰা ঘৰ নং : ৩৯ বয়স : 60 লিঙ্গ : মহিলা	CDZ0003696 ফটো উপলব্ধ	S 293 নাম : বিগোম টাৰা পিতাৰ নাম: নেৰে টাৰা ঘৰ নং : ৩৯ বয়স : 49 লিঙ্গ : পুৰুষ	CDZ0003697 ফটো উপলব্ধ	294 নাম : মীনাকুমাৰী ৰায় স্বামীৰ নাম: কিশোৰ ৰায় ঘৰ নং : 39 বয়স : 25 লিঙ্গ : মহিলা	PZH0039875 ফটো উপলব্ধ
295 নাম : সুজিত ৰাই পিতাৰ নাম: চন্দ্ৰ বাহাদুৰ ৰাই ঘৰ নং : ৩৯গ বয়স : 33 লিঙ্গ : পুৰুষ	CDZ0285353 ফটো উপলব্ধ	296 নাম : মেক বাহাদুৰ ৰাই পিতাৰ নাম: চন্দ্ৰ বাহাদুৰ ৰাই ঘৰ নং : ৩৯গ বয়স : 30 লিঙ্গ : পুৰুষ	CDZ0285338 ফটো উপলব্ধ	297 নাম : ৰাজিৰ ৰাই পিতাৰ নাম: চন্দ্ৰ বাহাদুৰ ৰাই ঘৰ নং : ৩৯গ বয়স : 26 লিঙ্গ : পুৰুষ	CDZ0283838 ফটো উপলব্ধ
298 নাম : কিশোৰ ৰায় পিতাৰ নাম: কাম্ৰা ৰায় ঘৰ নং : 39গ বয়স : 30 লিঙ্গ : পুৰুষ	CDZ0088096 ফটো উপলব্ধ	299 নাম : ইন্দ্ৰ বাহাদুৰ ৰায় পিতাৰ নাম: ধন বা:ৰায় ঘৰ নং : ৩৯গ বয়স : 80 লিঙ্গ : পুৰুষ	CDZ0003703 ফটো উপলব্ধ	300 নাম : বীৰ বাহাদুৰ ৰায় পিতাৰ নাম: বীৰতা বা:ৰায় ঘৰ নং : ৩৯ক বয়স : 70 লিঙ্গ : পুৰুষ	CDZ0003698 ফটো উপলব্ধ



301 নাম : কলি দাস স্বামীৰ নাম: যোগেন দাস ঘৰ নং : ৩৯৬ বয়স : 70 লিঙ্গ : মহিলা	CDZ0003709 ফটো উপলব্ধ	302 নাম : কাঞ্চন ৰায় পিতাৰ নাম: মেৰমান ৰায় ঘৰ নং : ৩৯৭ বয়স : 63 লিঙ্গ : পুৰুষ	CDZ0003704 ফটো উপলব্ধ	303 নাম : টালিম নিপুং ৰায় পিতাৰ নাম: টনম ৰায় ঘৰ নং : ৩৯৮ বয়স : 62 লিঙ্গ : পুৰুষ	CDZ0003701 ফটো উপলব্ধ
304 নাম : গোপীমুয়া ৰায় স্বামীৰ নাম: বাৰ বা: ৰায় ঘৰ নং : ৩৯৮ বয়স : 60 লিঙ্গ : মহিলা	CDZ0003700 ফটো উপলব্ধ	305 নাম : দিলিপ ৰায় পিতাৰ নাম: ধন ৰায় ঘৰ নং : ৩৯৭ বয়স : 60 লিঙ্গ : পুৰুষ	CDZ0003705 ফটো উপলব্ধ	306 নাম : আচা ৰায় স্বামীৰ নাম: দিলিপ ৰায় ঘৰ নং : ৩৯৭ বয়স : 60 লিঙ্গ : মহিলা	CDZ0003706 ফটো উপলব্ধ
S 307 নাম : প্ৰেম দাস পিতাৰ নাম: যোগেন দাস ঘৰ নং : ৩৯৬ বয়স : 57 লিঙ্গ : পুৰুষ	CDZ0003710 ফটো উপলব্ধ	308 নাম : ৰাধিকা ৰায় স্বামীৰ নাম: টালিম ৰায় ঘৰ নং : ৩৯৮ বয়স : 55 লিঙ্গ : মহিলা	CDZ0003702 ফটো উপলব্ধ	# 309 নাম : অনিতা ৰায় স্বামীৰ নাম: কাঞ্চন বঃ ৰায় ঘৰ নং : ৩৯৮ বয়স : 53 লিঙ্গ : মহিলা	CDZ8236564 ফটো উপলব্ধ
S 310 নাম : এম কুমাৰী ৰায় স্বামীৰ নাম: ইন্দ্ৰ বা: ৰায় ঘৰ নং : ৩৯৭ বয়স : 50 লিঙ্গ : মহিলা	CDZ0003708 ফটো উপলব্ধ	311 নাম : মিনা দাস স্বামীৰ নাম: প্ৰেম দাস ঘৰ নং : ৩৯৬ বয়স : 50 লিঙ্গ : মহিলা	CDZ0003711 ফটো উপলব্ধ	312 নাম : বিক্রম ৰায় পিতাৰ নাম: কাঞ্চন ৰায় ঘৰ নং : ৩৯৭ বয়স : 32 লিঙ্গ : পুৰুষ	CDZ1801510 ফটো উপলব্ধ
S 313 নাম : জয়চন্দ্ৰ বৰা পিতাৰ নাম: গোলাপ বৰা ঘৰ নং : ৬৭ বয়স : 69 লিঙ্গ : পুৰুষ	CDZ0003712 ফটো উপলব্ধ	314 নাম : যুগমাই বৰা স্বামীৰ নাম: জয়চন্দ্ৰ বৰা ঘৰ নং : ৪০ বয়স : 65 লিঙ্গ : মহিলা	CDZ0003713 ফটো উপলব্ধ	315 নাম : পংকজ বৰা পিতাৰ নাম: জয়চন্দ্ৰ বৰা ঘৰ নং : ৪০ বয়স : 44 লিঙ্গ : পুৰুষ	CDZ0003714 ফটো উপলব্ধ
316 নাম : পিংকমনি বড়া পিতাৰ নাম: জয়চন্দ্ৰ বড়া ঘৰ নং : ৪০ বয়স : 35 লিঙ্গ : মহিলা	CDZ0098194 ফটো উপলব্ধ	317 নাম : ৰঞ্জন বড়া পিতাৰ নাম: জয় চন্দ্ৰ বড়া ঘৰ নং : ৪০ বয়স : 33 লিঙ্গ : পুৰুষ	CDZ8243616 ফটো উপলব্ধ	318 নাম : তনু বড়া স্বামীৰ নাম: ৰঞ্জন বড়া ঘৰ নং : ৪০ বয়স : 32 লিঙ্গ : মহিলা	CDZ0098632 ফটো উপলব্ধ
319 নাম : দিজ বৰা স্বামীৰ নাম: পংকজ কবৰা ঘৰ নং : ৪০ বয়স : 31 লিঙ্গ : মহিলা	CDZ0234716 ফটো উপলব্ধ	320 নাম : হোমেন বৰগোহাঁই পিতাৰ নাম: গনেশ বৰগোহাঁই ঘৰ নং : 40 বয়স : 31 লিঙ্গ : পুৰুষ	CDZ8243569 ফটো উপলব্ধ	321 নাম : ৰূপা দস মেধী স্বামীৰ নাম: দিনেশ মেধী ঘৰ নং : ৪০ বয়স : 30 লিঙ্গ : মহিলা	CDZ0484808 ফটো উপলব্ধ
322 নাম : পিংকী সিং স্বামীৰ নাম: দিপানজীত দত্ত ঘৰ নং : 41 বয়স : 22 লিঙ্গ : মহিলা	PZH0130617 ফটো উপলব্ধ	323 নাম : হেম বৰুৱা পিতাৰ নাম: বগাই বৰুৱা ঘৰ নং : ৪২ বয়স : 80 লিঙ্গ : পুৰুষ	CDZ0003715 ফটো উপলব্ধ	324 নাম : লিলী বৰুৱা স্বামীৰ নাম: হেম বৰুৱা ঘৰ নং : ৪২ বয়স : 70 লিঙ্গ : মহিলা	CDZ8236702 ফটো উপলব্ধ
325 নাম : প্ৰবিন বৰুৱা পিতাৰ নাম: হেম বৰুৱা ঘৰ নং : ৪২ বয়স : 41 লিঙ্গ : পুৰুষ	CDZ1801270 ফটো উপলব্ধ	326 নাম : তুলন বৰুৱা পিতাৰ নাম: লৌকেশ্বৰ বৰুৱা ঘৰ নং : 42 বয়স : 33 লিঙ্গ : পুৰুষ	CDZ0359190 ফটো উপলব্ধ	327 নাম : প্ৰভাত বৰুৱা পিতাৰ নাম: হেম বৰুৱা ঘৰ নং : 42 বয়স : 29 লিঙ্গ : পুৰুষ	CDZ0092585 ফটো উপলব্ধ
328 নাম : নমিতা বৰগোহাঁই স্বামীৰ নাম: কমল বৰুৱা ঘৰ নং : ৪২ বয়স : 34 লিঙ্গ : মহিলা	CDZ0418657 ফটো উপলব্ধ	329 নাম : দ্বীপ বাহাদৰ অধিকাৰী পিতাৰ নাম: ৰনি বা: অধিকাৰী ঘৰ নং : ৪৩ বয়স : 85 লিঙ্গ : পুৰুষ	CDZ8236713 ফটো উপলব্ধ	330 নাম : বিষ্ণু মুয়া অধিকাৰী স্বামীৰ নাম: দ্বীপ বা: অধিকাৰী ঘৰ নং : ৪৩ বয়স : 80 লিঙ্গ : মহিলা	CDZ0003716 ফটো উপলব্ধ



331 নাম : দিল বা: অধিকাৰী পিতাৰ নাম: দ্বীপ বা: অধিকাৰী ঘৰ নং : 8৩ বয়স : 51 লিঙ্গ : পুৰুষ	CDZ8236735 ফটো উপলব্ধ	332 নাম : গঙ্গা অধিকাৰী পিতাৰ নাম: দ্বীপ বা: অধিকাৰী ঘৰ নং : 8৩ বয়স : 47 লিঙ্গ : মহিলা	CDZ0003717 ফটো উপলব্ধ	333 নাম : স্বৰস্বতী অধিকাৰী পিতাৰ নাম: দিন বা: অধিকাৰী ঘৰ নং : 8৩ বয়স : 44 লিঙ্গ : মহিলা	CDZ0003718 ফটো উপলব্ধ
334 নাম : পবিত্ৰা অধিকাৰী স্বামীৰ নাম: দিল বাহাদুৰ ছেত্ৰী ঘৰ নং : 8৩ বয়স : 37 লিঙ্গ : মহিলা	CDZ1801689 ফটো উপলব্ধ	335 নাম : শ্যাম বা: অধিকাৰী পিতাৰ নাম: চন্দ্ৰ বা: অধিকাৰী ঘৰ নং : 88 বয়স : 65 লিঙ্গ : পুৰুষ	CDZ8236768 ফটো উপলব্ধ	336 নাম : কমল বা: অধিকাৰী পিতাৰ নাম: চন্দ্ৰ বা: অধিকাৰী ঘৰ নং : 88 বয়স : 61 লিঙ্গ : পুৰুষ	CDZ0003719 ফটো উপলব্ধ
337 নাম : ভবমায়া অধিকাৰী স্বামীৰ নাম: শ্যাম বা: অধিকাৰী ঘৰ নং : 8৪ বয়স : 55 লিঙ্গ : মহিলা	CDZ8236779 ফটো উপলব্ধ	338 নাম : ঘনমায়া অধিকাৰী স্বামীৰ নাম: কমল অধিকাৰী ঘৰ নং : 8৪ বয়স : 51 লিঙ্গ : মহিলা	CDZ0003720 ফটো উপলব্ধ	339 নাম : দেবী মায়া অধিকাৰী পিতাৰ নাম: চন্দ্ৰ বা: অধিকাৰী ঘৰ নং : 8৪ বয়স : 47 লিঙ্গ : মহিলা	CDZ0003721 ফটো উপলব্ধ
340 নাম : সঞ্জিৱ অধিকাৰী পিতাৰ নাম: শ্যাম বাহাদুৰ অধিকাৰী ঘৰ নং : 44 বয়স : 28 লিঙ্গ : পুৰুষ	CDZ0094557 ফটো উপলব্ধ	341 নাম : হেমা কুমাৰী অধিকাৰী পিতাৰ নাম: শ্যাম বাহাদুৰ অধিকাৰী ঘৰ নং : 44 বয়স : 25 লিঙ্গ : মহিলা	CDZ0349746 ফটো উপলব্ধ	342 নাম : সাগৰ অধিকাৰী পিতাৰ নাম: শ্যাম বাহাদুৰ অধিকাৰী ঘৰ নং : 44 বয়স : 22 লিঙ্গ : পুৰুষ	PZH0080515 ফটো উপলব্ধ
343 নাম : ৰাম বাহা: অধিকাৰী পিতাৰ নাম: চন্দ্ৰ বা: অধিকাৰী ঘৰ নং : 8৫ বয়স : 70 লিঙ্গ : পুৰুষ	CDZ0003722 ফটো উপলব্ধ	344 নাম : সীতা অধিকাৰী স্বামীৰ নাম: ৰাম বা: অধিকাৰী ঘৰ নং : 8৫ বয়স : 63 লিঙ্গ : মহিলা	CDZ0003723 ফটো উপলব্ধ	345 নাম : শোভাশ অধিকাৰী পিতাৰ নাম: ৰাম বাহাদুৰ অধিকাৰী ঘৰ নং : 8৫ বয়স : 47 লিঙ্গ : পুৰুষ	CDZ0003724 ফটো উপলব্ধ
346 নাম : কৃষ্ণ অধিকাৰী পিতাৰ নাম: ৰাম বা: অধিকাৰী ঘৰ নং : 8৫ বয়স : 44 লিঙ্গ : পুৰুষ	CDZ0003725 ফটো উপলব্ধ	347 নাম : মনু অধিকাৰী অন্যান্য: ৰাম বাহাদুৰ ঘৰ নং : 8৫ বয়স : 32 লিঙ্গ : পুৰুষ	CDZ8243456 ফটো উপলব্ধ	348 নাম : ৰোহিত অধিকাৰী পিতাৰ নাম: ৰাম বাহাদুৰ অধিকাৰী ঘৰ নং : 8৫ বয়স : 27 লিঙ্গ : পুৰুষ	CDZ0098111 ফটো উপলব্ধ
349 নাম : খগেশ্বৰী অধিকাৰী স্বামীৰ নাম: শোভাশ অধিকাৰী ঘৰ নং : 8৫ বয়স : 23 লিঙ্গ : মহিলা	CDZ0517904 ফটো উপলব্ধ	350 নাম : লোক বাহাদুৰ ছেত্ৰী পিতাৰ নাম: প্ৰেম ছেত্ৰী ঘৰ নং : 8৬ বয়স : 88 লিঙ্গ : পুৰুষ	CDZ0003726 ফটো উপলব্ধ	S 351 নাম : চমা দেবী কতোৰাল স্বামীৰ নাম: লোক বাহা: কতোৰাল ঘৰ নং : 8৬ বয়স : 85 লিঙ্গ : মহিলা	CDZ0003727 ফটো উপলব্ধ
352 নাম : গোপাল কটোৱাল পিতাৰ নাম: লোক বাহাদুৰ কটোৱাল ঘৰ নং : 8৬ বয়স : 68 লিঙ্গ : পুৰুষ	CDZ0003728 ফটো উপলব্ধ	353 নাম : কমলা কটোৱাল স্বামীৰ নাম: গোপাল কটোৱাল ঘৰ নং : 8৬ বয়স : 63 লিঙ্গ : মহিলা	CDZ0003729 ফটো উপলব্ধ	354 নাম : হৰি ছেত্ৰী পিতাৰ নাম: লোক বাহাদুৰ ছেত্ৰী ঘৰ নং : 8৬ বয়স : 60 লিঙ্গ : পুৰুষ	CDZ8236928 ফটো উপলব্ধ
355 নাম : মায়া ছেত্ৰী স্বামীৰ নাম: ৰুদ্ৰ বাহাদুৰ ছেত্ৰী ঘৰ নং : 8৬ বয়স : 47 লিঙ্গ : মহিলা	CDZ0003732 ফটো উপলব্ধ	356 নাম : ৰুদ্ৰ ছেত্ৰী পিতাৰ নাম: লোক বাহাদুৰ ছেত্ৰী ঘৰ নং : 8৬ বয়স : 46 লিঙ্গ : পুৰুষ	CDZ0003731 ফটো উপলব্ধ	357 নাম : গনেশ কতোৰাল পিতাৰ নাম: গোপাল কতোৰাল ঘৰ নং : 8৬ বয়স : 32 লিঙ্গ : পুৰুষ	CDZ8243434 ফটো উপলব্ধ
358 নাম : সুৰজ ছেত্ৰী পিতাৰ নাম: কুল বাহাদুৰ কতোৰাল ঘৰ নং : 8৬ বয়স : 31 লিঙ্গ : পুৰুষ	CDZ8243376 ফটো উপলব্ধ	359 নাম : ক্ষেম বাহাদুৰ কটোৱাল পিতাৰ নাম: গোপাল কটোৱাল ঘৰ নং : 8৬ বয়স : 28 লিঙ্গ : পুৰুষ	CDZ0098533 ফটো উপলব্ধ	360 নাম : মিলন ছেত্ৰী পিতাৰ নাম: হৰি ছেত্ৰী ঘৰ নং : 46 বয়স : 27 লিঙ্গ : পুৰুষ	PZH0045534 ফটো উপলব্ধ



361 নাম : অভিষেক ছেত্ৰী পিতাৰ নাম: হৰি ছেত্ৰী ঘৰ নং : 46 বয়স : 20 লিঙ্গ : পুৰুষ	PZH0059337 ফটো উপলব্ধ	362 নাম : ভান ছেত্ৰী স্বামীৰ নাম: হৰি বাহা: কতোবাল ঘৰ নং : 8৬ক বয়স : 53 লিঙ্গ : মহিলা	CDZ0003733 ফটো উপলব্ধ	363 নাম : মইনা দেবীকতোবাল পিতাৰ নাম: লোক বাহা: কতোবাল ঘৰ নং : 8৬ক বয়স : 53 লিঙ্গ : মহিলা	CDZ0003734 ফটো উপলব্ধ
#2 364 নাম : মইনা শইকীয়া পিতাৰ নাম: লক্ষী শইকীয়া ঘৰ নং : 89 বয়স : 67 লিঙ্গ : পুৰুষ	CDZ0003735 ফটো উপলব্ধ	365 নাম : বালিকা শইকীয়া স্বামীৰ নাম: শশাংক শইকীয়া ঘৰ নং : 89 বয়স : 63 লিঙ্গ : মহিলা	CDZ0003736 ফটো উপলব্ধ	366 নাম : গৌতম শইকীয়া পিতাৰ নাম: শশাংক শইকীয়া ঘৰ নং : 89 বয়স : 44 লিঙ্গ : পুৰুষ	CDZ0003737 ফটো উপলব্ধ
367 নাম : জুনমণি শইকীয়া স্বামীৰ নাম: গৌতম শইকীয়া ঘৰ নং : 47 বয়স : 31 লিঙ্গ : মহিলা	CDZ0343251 ফটো উপলব্ধ	368 নাম : মণিকা শইকীয়া পিতাৰ নাম: মইনা শইকীয়া ঘৰ নং : 47 বয়স : 27 লিঙ্গ : মহিলা	CDZ0539445 ফটো উপলব্ধ	369 নাম : চন্দ্ৰমায়া দৰ্জি স্বামীৰ নাম: চনচৈৰ দৰ্জি ঘৰ নং : 8৮ বয়স : 75 লিঙ্গ : মহিলা	CDZ8237034 ফটো উপলব্ধ
370 নাম : চুমী দৰ্জি স্বামীৰ নাম: মচিনি দৰ্জি ঘৰ নং : 8৮ বয়স : 53 লিঙ্গ : মহিলা	CDZ0003739 ফটো উপলব্ধ	371 নাম : অজিত দৰ্জি পিতাৰ নাম: চনচৈৰ দৰ্জি ঘৰ নং : 8৮ বয়স : 50 লিঙ্গ : পুৰুষ	CDZ0003740 ফটো উপলব্ধ	372 নাম : বিনা দৰ্জি স্বামীৰ নাম: অজিত দৰ্জি ঘৰ নং : 8৮ বয়স : 45 লিঙ্গ : মহিলা	CDZ0003741 ফটো উপলব্ধ
373 নাম : প্ৰিয়ংকা দৰ্জি পিতাৰ নাম: অজিত দৰ্জি ঘৰ নং : 48 বয়স : 19 লিঙ্গ : মহিলা	PZH0136580 ফটো উপলব্ধ	374 নাম : মহেন্দ্ৰ দাস পিতাৰ নাম: জয়ৰাম দাস ঘৰ নং : 8৯ বয়স : 95 লিঙ্গ : পুৰুষ	CDZ0003742 ফটো উপলব্ধ	375 নাম : পুষ্পেন্দ্ৰ শইকীয়া পিতাৰ নাম: দখিন শইকীয়া ঘৰ নং : ৫০ বয়স : 70 লিঙ্গ : পুৰুষ	CDZ0003743 ফটো উপলব্ধ
376 নাম : লিলি শইকীয়া স্বামীৰ নাম: পুষ্পেন্দ্ৰ শইকীয়া ঘৰ নং : ৫০ বয়স : 63 লিঙ্গ : মহিলা	CDZ0003744 ফটো উপলব্ধ	377 নাম : হেমন্ত শইকীয়া পিতাৰ নাম: পুষ্পেন্দ্ৰ শইকীয়া ঘৰ নং : 50 বয়স : 29 লিঙ্গ : পুৰুষ	CDZ0100487 ফটো উপলব্ধ	378 নাম : হিমাদ্ৰী শইকীয়া স্বামীৰ নাম: হেমন্ত শইকীয়া ঘৰ নং : 50 বয়স : 27 লিঙ্গ : মহিলা	CDZ0344358 ফটো উপলব্ধ
379 নাম : প্ৰদীপ সোনোৱাল পিতাৰ নাম: হাজুকলা দৰ্জি ঘৰ নং : ৫০ক বয়স : 60 লিঙ্গ : পুৰুষ	CDZ0003745 ফটো উপলব্ধ	380 নাম : মীনা সোনোৱাল স্বামীৰ নাম: প্ৰদীপ সোনোৱাল ঘৰ নং : ৫০ক বয়স : 50 লিঙ্গ : মহিলা	CDZ0003746 ফটো উপলব্ধ	381 নাম : ইন্দ্ৰ দাস পিতাৰ নাম: প্ৰিয়ৰাম দাস ঘৰ নং : ৫১ বয়স : 60 লিঙ্গ : পুৰুষ	CDZ0003747 ফটো উপলব্ধ
382 নাম : পুষ্পা দাস পিতাৰ নাম: ইন্দ্ৰ দাস ঘৰ নং : ৫১ বয়স : 50 লিঙ্গ : মহিলা	CDZ0003748 ফটো উপলব্ধ	383 নাম : দীপা চেত্ৰী পিতাৰ নাম: সঞ্জয় ছেত্ৰী ঘৰ নং : ৫১ বয়স : 33 লিঙ্গ : মহিলা	CDZ1801598 ফটো উপলব্ধ	384 নাম : মিনাক্ষী দাস স্বামীৰ নাম: ৰূপক দাস ঘৰ নং : ৫১ক বয়স : 23 লিঙ্গ : মহিলা	CDZ0418640 ফটো উপলব্ধ
385 নাম : মিত্ৰ ৰাভা পিতাৰ নাম: তাংৰাং ৰাভা ঘৰ নং : ৫১ক বয়স : 69 লিঙ্গ : পুৰুষ	CDZ0097550 ফটো উপলব্ধ	386 নাম : ৰাহিলা ৰাভা স্বামীৰ নাম: মিত্ৰ ৰাভা ঘৰ নং : ৫১ক বয়স : 59 লিঙ্গ : মহিলা	CDZ0097584 ফটো উপলব্ধ	387 নাম : হেমন্ত দাস পিতাৰ নাম: টংক দাস ঘৰ নং : ৫১ক বয়স : 31 লিঙ্গ : পুৰুষ	CDZ0097022 ফটো উপলব্ধ
388 নাম : গগণ ৰাভা পিতাৰ নাম: মিত্ৰ ৰাভা ঘৰ নং : ৫১ক বয়স : 30 লিঙ্গ : পুৰুষ	CDZ0097501 ফটো উপলব্ধ	389 নাম : মইনা দাস স্বামীৰ নাম: হেমন্ত দাস ঘৰ নং : ৫১ক বয়স : 29 লিঙ্গ : মহিলা	CDZ0097063 ফটো উপলব্ধ	390 নাম : ৰূপক দাস পিতাৰ নাম: টংক দাস ঘৰ নং : ৫১ক বয়স : 28 লিঙ্গ : পুৰুষ	CDZ0098434 ফটো উপলব্ধ



391 নাম : টুটমনি কলিতা পিতাৰ নাম: অতুল কলিতা ঘৰ নং : ৫১ক বয়স : 27 লিঙ্গ : মহিলা	CDZ0394619 ফটো উপলব্ধ	392 নাম : হেম প্ৰভা বৰুৱা বৰা স্বামীৰ নাম: ৰূপম বৰা ঘৰ নং : ৫১ক বয়স : 27 লিঙ্গ : মহিলা	CDZ0394783 ফটো উপলব্ধ	393 নাম : টংক দাস পিতাৰ নাম: প্ৰিয়ৰাম দাস ঘৰ নং : ৫১ক বয়স : 75 লিঙ্গ : পুৰুষ	CDZ0003750 ফটো উপলব্ধ
394 নাম : অতুল কলিতা পিতাৰ নাম: মৃত দেবেন কলিতা ঘৰ নং : ৫১ক বয়স : 61 লিঙ্গ : পুৰুষ	CDZ1801430 ফটো উপলব্ধ	395 নাম : চিলা দাস স্বামীৰ নাম: টংক দাস ঘৰ নং : ৫১ক বয়স : 60 লিঙ্গ : মহিলা	CDZ0003751 ফটো উপলব্ধ	396 নাম : সঞ্জয় ছেত্ৰী পিতাৰ নাম: জগত বগা ছেত্ৰী ঘৰ নং : ৫১খ বয়স : 53 লিঙ্গ : পুৰুষ	CDZ8237181 ফটো উপলব্ধ
397 নাম : হেমদা কলিতা স্বামীৰ নাম: অতুল কলিতা ঘৰ নং : ৫১ক বয়স : 52 লিঙ্গ : মহিলা	CDZ1801601 ফটো উপলব্ধ	398 নাম : কুমাৰ ছেত্ৰী পিতাৰ নাম: জগত বগা ছেত্ৰী ঘৰ নং : ৫১খ বয়স : 51 লিঙ্গ : পুৰুষ	CDZ0003752 ফটো উপলব্ধ	399 নাম : আচা ছেত্ৰী স্বামীৰ নাম: সঞ্জয় ছেত্ৰী ঘৰ নং : ৫১খ বয়স : 47 লিঙ্গ : মহিলা	CDZ0003753 ফটো উপলব্ধ
400 নাম : ৰুক্মিণী ছেত্ৰী স্বামীৰ নাম: কুমাৰ ছেত্ৰী ঘৰ নং : ৫১খ বয়স : 45 লিঙ্গ : মহিলা	CDZ0003754 ফটো উপলব্ধ	S 401 নাম : অমিত কুমাৰ ছেত্ৰী পিতাৰ নাম: সঞ্জয় ছেত্ৰী ঘৰ নং : ৫১খ বয়স : 44 লিঙ্গ : পুৰুষ	CDZ1801418 ফটো উপলব্ধ	402 নাম : চন্দ্ৰকান্ত দাস পিতাৰ নাম: সুগুৰা দাস ঘৰ নং : ৫২ বয়স : 55 লিঙ্গ : পুৰুষ	CDZ0003755 ফটো উপলব্ধ
403 নাম : দময়ন্তী দাস স্বামীৰ নাম: চন্দ্ৰ দাস ঘৰ নং : ৫২ বয়স : 51 লিঙ্গ : মহিলা	CDZ0003757 ফটো উপলব্ধ	404 নাম : কৰনা দাস পিতাৰ নাম: চন্দ্ৰকান্ত দাস ঘৰ নং : ৫২ বয়স : 24 লিঙ্গ : পুৰুষ	CDZ0394296 ফটো উপলব্ধ	405 নাম : উত্তম দাস পিতাৰ নাম: নোমল দাস ঘৰ নং : ৫২ক বয়স : 24 লিঙ্গ : পুৰুষ	CDZ0394320 ফটো উপলব্ধ
406 নাম : নোমল দাস পিতাৰ নাম: মগুৰা দাস ঘৰ নং : ৫২ক বয়স : 53 লিঙ্গ : পুৰুষ	CDZ0003758 ফটো উপলব্ধ	407 নাম : জোনমনি দাস স্বামীৰ নাম: নোমল দাস ঘৰ নং : ৫২ক বয়স : 49 লিঙ্গ : মহিলা	CDZ0003759 ফটো উপলব্ধ	408 নাম : গোপাল দাস পিতাৰ নাম: মগুৰা দাস ঘৰ নং : ৫৩ বয়স : 60 লিঙ্গ : পুৰুষ	CDZ0003760 ফটো উপলব্ধ
409 নাম : ৰীতা দাস স্বামীৰ নাম: গোপাল দাস ঘৰ নং : 53 বয়স : 40 লিঙ্গ : মহিলা	CDZ0102939 ফটো উপলব্ধ	410 নাম : প্ৰদীপ দাস পিতাৰ নাম: গোপাল দাস ঘৰ নং : 53 বয়স : 34 লিঙ্গ : পুৰুষ	CDZ0103036 ফটো উপলব্ধ	411 নাম : ডম্বুৰ দাস পিতাৰ নাম: গোপাল দাস ঘৰ নং : 53 বয়স : 31 লিঙ্গ : পুৰুষ	CDZ0103226 ফটো উপলব্ধ
412 নাম : ললিতা দাস পিতাৰ নাম: গোপাল দাস ঘৰ নং : ৫৩ বয়স : 28 লিঙ্গ : মহিলা	CDZ0312843 ফটো উপলব্ধ	413 নাম : স্বপ্না দাস স্বামীৰ নাম: প্ৰদীপ দাস ঘৰ নং : ৫৩ বয়স : 26 লিঙ্গ : মহিলা	CDZ0419689 ফটো উপলব্ধ	414 নাম : যশোদা দাস স্বামীৰ নাম: ডম্বুৰ দাস ঘৰ নং : ৫৩ বয়স : 24 লিঙ্গ : মহিলা	CDZ0517938 ফটো উপলব্ধ
415 নাম : সুচীল্য দাস স্বামীৰ নাম: মগুৰা দাস ঘৰ নং : ৫৩খ বয়স : 90 লিঙ্গ : মহিলা	CDZ0003761 ফটো উপলব্ধ	416 নাম : ফুলেন্দ্ৰ দত্ত পিতাৰ নাম: বিবেশ্বৰ দত্ত ঘৰ নং : ৫৪ বয়স : 60 লিঙ্গ : পুৰুষ	CDZ0003762 ফটো উপলব্ধ	417 নাম : সাবিত্ৰী দত্ত স্বামীৰ নাম: ফুলেন্দ্ৰ দত্ত ঘৰ নং : ৫৪ বয়স : 55 লিঙ্গ : মহিলা	CDZ0003763 ফটো উপলব্ধ
418 নাম : পূৰ্ণিমা দত্ত স্বামীৰ নাম: বসন্ত ঘৰ নং : ৫৪ বয়স : 36 লিঙ্গ : মহিলা	CDZ0003764 ফটো উপলব্ধ	419 নাম : মিলন দত্ত পিতাৰ নাম: ফুলেন্দ্ৰ দত্ত ঘৰ নং : ৫৪ বয়স : 33 লিঙ্গ : পুৰুষ	CDZ1801543 ফটো উপলব্ধ	S2 420 নাম : নিৰঞ্জন পেগু পিতাৰ নাম: হিৰণ্মাথ পেগু ঘৰ নং : ৫৪ক বয়স : 57 লিঙ্গ : পুৰুষ	CDZ0003765 ফটো উপলব্ধ



421 নাম : লবোৰাম তামুলী পিতাৰ নাম: লোকৰীম তামুলী ঘৰ নং : 55 বয়স : 81 লিঙ্গ : পুৰুষ	CDZ0003767 ফটো উপলব্ধ	422 নাম : এনটনিঅ দত্ত পিতাৰ নাম: ভোলামন দত্ত ঘৰ নং : 55 বয়স : 80 লিঙ্গ : পুৰুষ	CDZ8237330 ফটো উপলব্ধ	423 নাম : হেমদা দত্ত স্বামীৰ নাম: এণ্টনিঅ দত্ত ঘৰ নং : 55 বয়স : 63 লিঙ্গ : মহিলা	CDZ8237341 ফটো উপলব্ধ
424 নাম : বসন্ত দত্ত পিতাৰ নাম: এণ্টনিঅ দত্ত ঘৰ নং : 55 বয়স : 48 লিঙ্গ : পুৰুষ	CDZ8237352 ফটো উপলব্ধ	425 নাম : মনিমোহন দত্ত পিতাৰ নাম: এণ্টনিঅ দত্ত ঘৰ নং : 55 বয়স : 45 লিঙ্গ : পুৰুষ	CDZ0003766 ফটো উপলব্ধ	426 নাম : বিক্রম জিতু দত্ত পিতাৰ নাম: এণ্টনিঅ দত্ত ঘৰ নং : 55 বয়স : 39 লিঙ্গ : পুৰুষ	CDZ0419747 ফটো উপলব্ধ
427 নাম : মিনা বৰুৱা স্বামীৰ নাম: মাধৱ চন্দ্ৰ বৰুৱা ঘৰ নং : 51 বয়স : 51 লিঙ্গ : মহিলা	CDZ0246678 ফটো উপলব্ধ	428 নাম : মাধব চন্দ্ৰ বৰুৱা পিতাৰ নাম: হালিৰাম বৰুৱা ঘৰ নং : 38 বয়স : 38 লিঙ্গ : পুৰুষ	CDZ0246645 ফটো উপলব্ধ	429 নাম : পূজা বৰুৱা পিতাৰ নাম: মাধৱ চন্দ্ৰ বৰুৱা ঘৰ নং : 30 বয়স : 30 লিঙ্গ : মহিলা	CDZ0247098 ফটো উপলব্ধ
430 নাম : বিতুল বৰুৱা পিতাৰ নাম: মাধৱ চন্দ্ৰ বৰুৱা ঘৰ নং : 55 বয়স : 28 লিঙ্গ : পুৰুষ	CDZ0247239 ফটো উপলব্ধ	S 431 নাম : সুৰেণ বৰুৱা পিতাৰ নাম: ব্ৰহ্মৰাম বৰুৱা ঘৰ নং : 59 বয়স : 81 লিঙ্গ : পুৰুষ	CDZ0003768 ফটো উপলব্ধ	432 নাম : তৰুলতা বৰুৱা স্বামীৰ নাম: সুৰেন বৰুৱা ঘৰ নং : 59 বয়স : 57 লিঙ্গ : মহিলা	CDZ0003769 ফটো উপলব্ধ
433 নাম : উতপল বৰুৱা পিতাৰ নাম: মৃত সুৰেন বৰুৱা ঘৰ নং : 59 বয়স : 30 লিঙ্গ : পুৰুষ	CDZ1801269 ফটো উপলব্ধ	434 নাম : নিপুল বৰুৱা পিতাৰ নাম: সুৰেন বৰুৱা ঘৰ নং : 59 বয়স : 26 লিঙ্গ : পুৰুষ	CDZ0283945 ফটো উপলব্ধ	435 নাম : চন্দ্ৰেশ্বৰ হাজৰিকা পিতাৰ নাম: দোম্বৰ হাজৰিকা ঘৰ নং : 58 বয়স : 90 লিঙ্গ : পুৰুষ	CDZ8237421 ফটো উপলব্ধ
S 436 নাম : চন্দ্ৰেশ্বৰী হাজৰিকা স্বামীৰ নাম: চন্দ্ৰেশ্বৰ হাজৰিকা ঘৰ নং : 58 বয়স : 80 লিঙ্গ : মহিলা	CDZ0003770 ফটো উপলব্ধ	437 নাম : প্ৰদীপ হাজৰিকা পিতাৰ নাম: চন্দ্ৰেশ্বৰ হাজৰিকা ঘৰ নং : 58 বয়স : 55 লিঙ্গ : পুৰুষ	CDZ0003771 ফটো উপলব্ধ	438 নাম : দিপালী হাজৰিকা স্বামীৰ নাম: প্ৰদীপ হাজৰিকা ঘৰ নং : 58 বয়স : 52 লিঙ্গ : মহিলা	CDZ0003772 ফটো উপলব্ধ
439 নাম : উতপল দত্ত পিতাৰ নাম: ফুলেন্দ্ৰ দত্ত ঘৰ নং : 58 বয়স : 37 লিঙ্গ : পুৰুষ	CDZ0097220 ফটো উপলব্ধ	440 নাম : মৰমী দত্ত স্বামীৰ নাম: উতপল দত্ত ঘৰ নং : 58 বয়স : 34 লিঙ্গ : মহিলা	CDZ0097253 ফটো উপলব্ধ	441 নাম : পুলকজ্যোতি হাজৰিকা পিতাৰ নাম: প্ৰদীপ হাজৰিকা ঘৰ নং : 58 বয়স : 28 লিঙ্গ : পুৰুষ	CDZ0108647 ফটো উপলব্ধ
442 নাম : পুলক দত্ত পিতাৰ নাম: ফুলেন্দ্ৰ দত্ত ঘৰ নং : 58 বয়স : 27 লিঙ্গ : পুৰুষ	CDZ0496901 ফটো উপলব্ধ	443 নাম : মনৰঞ্জন হাজৰিকা পিতাৰ নাম: প্ৰদীপ হাজৰিকা ঘৰ নং : 58 বয়স : 25 লিঙ্গ : পুৰুষ	CDZ0283929 ফটো উপলব্ধ	444 নাম : ভৈৰবী হাজৰিকা পিতাৰ নাম: প্ৰদীপ হাজৰিকা ঘৰ নং : 58 বয়স : 22 লিঙ্গ : মহিলা	CDZ1888882 ফটো উপলব্ধ
S 445 নাম : ডিম্বেশ্বৰী দাস স্বামীৰ নাম: মহেন্দ্ৰ দাস ঘৰ নং : 59 বয়স : 85 লিঙ্গ : মহিলা	CDZ0003773 ফটো উপলব্ধ	446 নাম : নোমল চন্দ্ৰ দাস পিতাৰ নাম: মহেন্দ্ৰ দাস ঘৰ নং : 59 বয়স : 54 লিঙ্গ : পুৰুষ	CDZ0003774 ফটো উপলব্ধ	447 নাম : বুধেন দাস পিতাৰ নাম: মহেন্দ্ৰ দাস ঘৰ নং : 59 বয়স : 50 লিঙ্গ : পুৰুষ	CDZ0003775 ফটো উপলব্ধ
448 নাম : পদ্মাবতী দাস স্বামীৰ নাম: নোমল দাস ঘৰ নং : 59 বয়স : 47 লিঙ্গ : মহিলা	CDZ0003777 ফটো উপলব্ধ	449 নাম : জান মণি দাস স্বামীৰ নাম: বুধেন দাস ঘৰ নং : 59 বয়স : 46 লিঙ্গ : মহিলা	CDZ0003776 ফটো উপলব্ধ	450 নাম : পম্পী দত্ত স্বামীৰ নাম: নবজিত দত্ত ঘৰ নং : 59 বয়স : 27 লিঙ্গ : মহিলা	PZH0080689 ফটো উপলব্ধ

451 নাম : পুন্যজ্যোতি দাস পিতাৰ নাম: বুধেন দাস ঘৰ নং : ৫৯ বয়স : 26 লিঙ্গ : পুৰুষ	CDZ0394163 ফটো উপলব্ধ	452 নাম : সুকন্যা দাস পিতাৰ নাম: নোমল দাস ঘৰ নং : 59 বয়স : 22 লিঙ্গ : মহিলা	PZH0040006 ফটো উপলব্ধ	453 নাম : মনোজ কুমাৰ বৰুৱা পিতাৰ নাম: বিপিন বৰুৱা ঘৰ নং : 59 বয়স : 21 লিঙ্গ : পুৰুষ	PZH0034033 ফটো উপলব্ধ
454 নাম : সোনধন দাস পিতাৰ নাম: নোমল দাস ঘৰ নং : 59 বয়স : 21 লিঙ্গ : পুৰুষ	PZH0040014 ফটো উপলব্ধ	455 নাম : সুমিতা দাস স্বামীৰ নাম: পুন্যজ্যোতি দাস ঘৰ নং : 59 বয়স : 21 লিঙ্গ : মহিলা	PZH0113423 ফটো উপলব্ধ	456 নাম : মুকুন্দ মাধব বৰুৱা পিতাৰ নাম: বিপিন বৰুৱা ঘৰ নং : 59 বয়স : 19 লিঙ্গ : পুৰুষ	PZH0076521 ফটো উপলব্ধ
457 নাম : ডিম্বেশ্বৰ দত্ত পিতাৰ নাম: বিবেশ্বৰ দত্ত ঘৰ নং : ৫৯খ বয়স : 95 লিঙ্গ : পুৰুষ	CDZ0003779 ফটো উপলব্ধ	458 নাম : চিত্তা দত্ত স্বামীৰ নাম: ডিম্বেশ্বৰ দত্ত ঘৰ নং : ৫৯খ বয়স : 75 লিঙ্গ : মহিলা	CDZ0003780 ফটো উপলব্ধ	459 নাম : বিপিন বৰুৱা পিতাৰ নাম: অম্বুৰাম বৰুৱা ঘৰ নং : ৫৯ক বয়স : 60 লিঙ্গ : পুৰুষ	CDZ8237556 ফটো উপলব্ধ
460 নাম : হিৰলতা বৰুৱা স্বামীৰ নাম: বিপিন বৰুৱা ঘৰ নং : ৫৯ক বয়স : 50 লিঙ্গ : মহিলা	CDZ0003778 ফটো উপলব্ধ	461 নাম : বন্তি দত্ত পিতাৰ নাম: ডিম্বেশ্বৰ দত্ত ঘৰ নং : ৫৯খ বয়স : 45 লিঙ্গ : মহিলা	CDZ0003781 ফটো উপলব্ধ	462 নাম : তিৰেন দত্ত পিতাৰ নাম: ডিম্বেশ্বৰ দত্ত ঘৰ নং : ৫৯খ বয়স : 38 লিঙ্গ : পুৰুষ	CDZ8237545 ফটো উপলব্ধ
463 নাম : নৱজীত দত্ত পিতাৰ নাম: ডিম্বেশ্বৰ দত্ত ঘৰ নং : ৫৯খ বয়স : 32 লিঙ্গ : পুৰুষ	CDZ1801509 ফটো উপলব্ধ	464 নাম : টুনিৰাম দত্ত পিতাৰ নাম: বিবেশ্বৰ দত্ত ঘৰ নং : ৬০ বয়স : 70 লিঙ্গ : পুৰুষ	CDZ8237578 ফটো উপলব্ধ	465 নাম : প্ৰমিলা দত্ত স্বামীৰ নাম: টুনিৰাম দত্ত ঘৰ নং : ৬০ বয়স : 60 লিঙ্গ : মহিলা	CDZ0003782 ফটো উপলব্ধ
466 নাম : পাইভে দত্ত পিতাৰ নাম: বিবেশ্বৰ দত্ত ঘৰ নং : ৬০ বয়স : 55 লিঙ্গ : মহিলা	CDZ0003783 ফটো উপলব্ধ	467 নাম : নয়ন দত্ত পিতাৰ নাম: টুনিৰাম দত্ত ঘৰ নং : ৬০ বয়স : 28 লিঙ্গ : পুৰুষ	CDZ0252395 ফটো উপলব্ধ	468 নাম : যোগেশ্বৰী দত্ত পিতাৰ নাম: বিবেশ্বৰ দত্ত ঘৰ নং : 61 বয়স : 68 লিঙ্গ : মহিলা	CDZ0344804 ফটো উপলব্ধ
469 নাম : বলিন দত্ত পিতাৰ নাম: ডিম্বেশ্বৰ দত্ত ঘৰ নং : ৬১ বয়স : 55 লিঙ্গ : পুৰুষ	CDZ0003785 ফটো উপলব্ধ	470 নাম : ৰবিন দত্ত পিতাৰ নাম: ডিম্বেশ্বৰ দত্ত ঘৰ নং : ৬১ বয়স : 51 লিঙ্গ : পুৰুষ	CDZ0003786 ফটো উপলব্ধ	471 নাম : লক্ষীমাই ভঞা দত্ত স্বামীৰ নাম: বলিন দত্ত ঘৰ নং : ৬১ বয়স : 50 লিঙ্গ : মহিলা	CDZ0003787 ফটো উপলব্ধ
472 নাম : যুতিময়ী দত্ত পিতাৰ নাম: বলিন দত্ত ঘৰ নং : ৬১ বয়স : 28 লিঙ্গ : মহিলা	CDZ0097113 ফটো উপলব্ধ	473 নাম : শ্ৰীমন্ত দত্ত পিতাৰ নাম: বলিন দত্ত ঘৰ নং : 61 বয়স : 23 লিঙ্গ : পুৰুষ	CDZ0498212 ফটো উপলব্ধ	474 নাম : থানেশ্বৰী দত্ত স্বামীৰ নাম: জীবন দত্ত ঘৰ নং : ৬৩ বয়স : 85 লিঙ্গ : মহিলা	CDZ0003788 ফটো উপলব্ধ
475 নাম : বিৰেন দত্ত পিতাৰ নাম: জীবন দত্ত ঘৰ নং : ৬৩ বয়স : 63 লিঙ্গ : পুৰুষ	CDZ0003789 ফটো উপলব্ধ	476 নাম : টন্দেধৰ দত্ত পিতাৰ নাম: জীবন দত্ত ঘৰ নং : ৬৩ বয়স : 60 লিঙ্গ : পুৰুষ	CDZ0003790 ফটো উপলব্ধ	477 নাম : কেশৱ দত্ত পিতাৰ নাম: জীবন দত্ত ঘৰ নং : ৬৩ বয়স : 55 লিঙ্গ : পুৰুষ	CDZ0003791 ফটো উপলব্ধ
478 নাম : কুঞ্জলতা দত্ত স্বামীৰ নাম: বিৰেন দত্ত ঘৰ নং : ৬৩ বয়স : 55 লিঙ্গ : মহিলা	CDZ0003792 ফটো উপলব্ধ	479 নাম : হিমা গগৈ দত্ত স্বামীৰ নাম: কেশৱ দত্ত ঘৰ নং : ৬৩ বয়স : 35 লিঙ্গ : মহিলা	CDZ8243672 ফটো উপলব্ধ	480 নাম : লক্ষ্যজ্যোতি দত্ত পিতাৰ নাম: বিৰেন দত্ত ঘৰ নং : 63 বয়স : 28 লিঙ্গ : পুৰুষ	CDZ0288522 ফটো উপলব্ধ



481 নাম : তৰুণা দত্ত পিতাৰ নাম: বীৰেন দত্ত ঘৰ নং : 63 বয়স : 25 লিঙ্গ : মহিলা	CDZ0377085 ফটো উপলব্ধ	482 নাম : প্ৰমোদ বৰুৱা পিতাৰ নাম: ৰত্নেশ্বৰ বৰুৱা ঘৰ নং : ৬৪ বয়স : 87 লিঙ্গ : পুৰুষ	CDZ0003793 ফটো উপলব্ধ	483 নাম : ভবানী বৰুৱা স্বামীৰ নাম: প্ৰমোদ বৰুৱা ঘৰ নং : ৬৪ বয়স : 70 লিঙ্গ : মহিলা	CDZ0003794 ফটো উপলব্ধ
484 নাম : জয়ন্ত বৰুৱা পিতাৰ নাম: প্ৰমোদ বৰুৱা ঘৰ নং : ৬৪ বয়স : 48 লিঙ্গ : পুৰুষ	CDZ0003795 ফটো উপলব্ধ	485 নাম : বুলু বৰুৱা স্বামীৰ নাম: জয়ন্ত বৰুৱা ঘৰ নং : ৬৪ বয়স : 34 লিঙ্গ : মহিলা	CDZ8243650 ফটো উপলব্ধ	486 নাম : মধুস্মিতা খনীকৰ বৰুৱা স্বামীৰ নাম: কুলদীপ বৰুৱা ঘৰ নং : 64 ক বয়স : 27 লিঙ্গ : মহিলা	CDZ0373936 ফটো উপলব্ধ
487 নাম : মুনমী বৰুৱা পিতাৰ নাম: জয়ৰাম বৰুৱা ঘৰ নং : ৬৪ বয়স : 27 লিঙ্গ : মহিলা	CDZ0283986 ফটো উপলব্ধ	488 নাম : কুলদীপ বৰুৱা পিতাৰ নাম: জয়ৰাম বৰুৱা ঘৰ নং : 64 ক বয়স : 30 লিঙ্গ : পুৰুষ	CDZ0114306 ফটো উপলব্ধ	489 নাম : জয়ৰাম বৰুৱা পিতাৰ নাম: গৌলীপ বৰুৱা ঘৰ নং : ৬৪ বয়স : 60 লিঙ্গ : পুৰুষ	CDZ0003796 ফটো উপলব্ধ
S2 490 নাম : শাহজাহান আলী পিতাৰ নাম: আব্দুল ছোবান ঘৰ নং : 65 বয়স : 26 লিঙ্গ : পুৰুষ	CDZ0290312 ফটো উপলব্ধ	491 নাম : শ্যাম বৰুৱা পিতাৰ নাম: গৌলীপ বৰুৱা ঘৰ নং : ৬৬ বয়স : 62 লিঙ্গ : পুৰুষ	CDZ0003797 ফটো উপলব্ধ	492 নাম : তিৰমনি বৰুৱা স্বামীৰ নাম: শ্যাম বৰুৱা ঘৰ নং : ৬৬ বয়স : 50 লিঙ্গ : মহিলা	CDZ0003799 ফটো উপলব্ধ
493 নাম : টুটমনি বৰুৱা স্বামীৰ নাম: জয়ৰাম বৰুৱা ঘৰ নং : ৬৬ বয়স : 50 লিঙ্গ : মহিলা	CDZ0003800 ফটো উপলব্ধ	494 নাম : ঋক্মনি বৰুৱা পিতাৰ নাম: গৌলীপ বৰুৱা ঘৰ নং : ৬৬ বয়স : 45 লিঙ্গ : মহিলা	CDZ0003801 ফটো উপলব্ধ	495 নাম : হৰিপ্ৰসাদ বৰুৱা পিতাৰ নাম: শ্যাম বৰুৱা ঘৰ নং : ৬৬ বয়স : 25 লিঙ্গ : পুৰুষ	CDZ0283754 ফটো উপলব্ধ
496 নাম : মানস জ্যোতি বৰুৱা পিতাৰ নাম: শ্যাম বৰুৱা ঘৰ নং : 66 বয়স : 23 লিঙ্গ : পুৰুষ	CDZ0457358 ফটো উপলব্ধ	497 নাম : কল্পনা বৰুৱা পিতাৰ নাম: ভূপেন বৰুৱা ঘৰ নং : 66 বয়স : 22 লিঙ্গ : মহিলা	CDZ0542712 ফটো উপলব্ধ	498 নাম : নিৰ্মল ধনী পিতাৰ নাম: আমোচ ধনী ঘৰ নং : 66 বয়স : 21 লিঙ্গ : পুৰুষ	PZH0072272 ফটো উপলব্ধ
499 নাম : উষাশ্ৰী বৰুৱা পিতাৰ নাম: ভূপেন বৰুৱা ঘৰ নং : 66 বয়স : 20 লিঙ্গ : মহিলা	PZH0020495 ফটো উপলব্ধ	500 নাম : সঞ্জীৱ বৰুৱা পিতাৰ নাম: ভূপেন বৰুৱা ঘৰ নং : 66 বয়স : 19 লিঙ্গ : পুৰুষ	PZH0110486 ফটো উপলব্ধ	501 নাম : ভূপেন বৰুৱা পিতাৰ নাম: গৌলীপ বৰুৱা ঘৰ নং : ৬৬ক বয়স : 53 লিঙ্গ : পুৰুষ	CDZ0003802 ফটো উপলব্ধ
502 নাম : নিজৰা বৰুৱা স্বামীৰ নাম: ভূপেন বৰুৱা ঘৰ নং : ৬৬ক বয়স : 49 লিঙ্গ : মহিলা	CDZ0003803 ফটো উপলব্ধ	S 503 নাম : কন্বাপ দত্ত পিতাৰ নাম: ষ্টিচৰ দত্ত ঘৰ নং : ৬৭ বয়স : 100 লিঙ্গ : পুৰুষ	CDZ0003804 ফটো উপলব্ধ	504 নাম : প্ৰফুল্ল দত্ত পিতাৰ নাম: কন্বাপ দত্ত ঘৰ নং : ৬৭ বয়স : 67 লিঙ্গ : পুৰুষ	CDZ0003805 ফটো উপলব্ধ
505 নাম : ৰূপালী দত্ত স্বামীৰ নাম: প্ৰফুল্ল দত্ত ঘৰ নং : ৬৭ বয়স : 57 লিঙ্গ : মহিলা	CDZ0003808 ফটো উপলব্ধ	506 নাম : অনিমা দত্ত স্বামীৰ নাম: ৰেবন দত্ত ঘৰ নং : ৬৭ বয়স : 54 লিঙ্গ : মহিলা	CDZ0003809 ফটো উপলব্ধ	507 নাম : লিলাৰাম দত্ত পিতাৰ নাম: কন্বাপ দত্ত ঘৰ নং : ৬৭ বয়স : 47 লিঙ্গ : পুৰুষ	CDZ0003810 ফটো উপলব্ধ
508 নাম : পৰিণিতা দত্ত স্বামীৰ নাম: লিলাৰাম দত্ত ঘৰ নং : ৬৭ বয়স : 39 লিঙ্গ : মহিলা	CDZ0409169 ফটো উপলব্ধ	509 নাম : মানিক দত্ত পিতাৰ নাম: ৰেবন দত্ত ঘৰ নং : ৬৭ বয়স : 31 লিঙ্গ : পুৰুষ	CDZ1801532 ফটো উপলব্ধ	510 নাম : ভাৰতী দত্ত পিতাৰ নাম: প্ৰফুল্ল দত্ত ঘৰ নং : ৬৭ বয়স : 28 লিঙ্গ : মহিলা	CDZ0256917 ফটো উপলব্ধ



511 নাম : দীপক দত্ত পিতাৰ নাম: প্রফুল্ল দত্ত ঘৰ নং : ৬৭ বয়স : 26 লিঙ্গ : পুৰুষ	CDZ0255554 ফটো উপলব্ধ	512 নাম : দিত্তী দত্ত পিতাৰ নাম: বেবন দত্ত ঘৰ নং : 67 বয়স : 23 লিঙ্গ : মহিলা	PZH0107284 ফটো উপলব্ধ	513 নাম : নিলিমা দত্ত স্বামীৰ নাম: ৰমনি দত্ত ঘৰ নং : ৬৮ বয়স : 53 লিঙ্গ : মহিলা	CDZ0003811 ফটো উপলব্ধ
514 নাম : নয়ন দত্ত পিতাৰ নাম: ৰমনি দত্ত ঘৰ নং : ৬৮ বয়স : 28 লিঙ্গ : পুৰুষ	CDZ0284091 ফটো উপলব্ধ	515 নাম : নীলোৎপল দত্ত পিতাৰ নাম: ৰমনি দত্ত ৰমনি দত্ত ঘৰ নং : ৬৮ বয়স : 27 লিঙ্গ : পুৰুষ	CDZ0255331 ফটো উপলব্ধ	516 নাম : বিনা বৰুৱা স্বামীৰ নাম: তিলক বৰুৱা ঘৰ নং : ৭০ বয়স : 73 লিঙ্গ : মহিলা	CDZ0003812 ফটো উপলব্ধ
517 নাম : অমল বৰুৱা পিতাৰ নাম: তিলক বৰুৱা ঘৰ নং : ৭০ বয়স : 53 লিঙ্গ : পুৰুষ	CDZ0003813 ফটো উপলব্ধ	518 নাম : নলক্ষীমাইতন বৰুৱা পিতাৰ নাম: তিলক বৰুৱা ঘৰ নং : ৭০ বয়স : 49 লিঙ্গ : মহিলা	CDZ0003814 ফটো উপলব্ধ	519 নাম : কৃষ্ণা বড়া বৰুৱা স্বামীৰ নাম: অমল বৰুৱা ঘৰ নং : ৭০ বয়স : 38 লিঙ্গ : মহিলা	CDZ8243661 ফটো উপলব্ধ
S 520 নাম : দেউৰাম বৰুৱা পিতাৰ নাম: বেবেল বৰুৱা ঘৰ নং : ৭১ বয়স : 90 লিঙ্গ : পুৰুষ	CDZ8238004 ফটো উপলব্ধ	S 521 নাম : তিখেশ্বৰী বৰুৱা স্বামীৰ নাম: দেউৰাম বৰুৱা ঘৰ নং : ৭১ বয়স : 75 লিঙ্গ : মহিলা	CDZ0003815 ফটো উপলব্ধ	522 নাম : ৰঞ্জিত বৰুৱা পিতাৰ নাম: দেউৰাম বৰুৱা ঘৰ নং : ৭১ বয়স : 55 লিঙ্গ : পুৰুষ	CDZ0003816 ফটো উপলব্ধ
523 নাম : নিৰঞ্জন বৰুৱা পিতাৰ নাম: দেউৰাম বৰুৱা ঘৰ নং : ৭১ বয়স : 53 লিঙ্গ : পুৰুষ	CDZ8238026 ফটো উপলব্ধ	524 নাম : ৰূপালী বৰুৱা স্বামীৰ নাম: নিৰঞ্জন বৰুৱা ঘৰ নং : ৭১ বয়স : 50 লিঙ্গ : মহিলা	CDZ8238037 ফটো উপলব্ধ	525 নাম : তপন বৰুৱা পিতাৰ নাম: তিলক বৰুৱা ঘৰ নং : ৭১ বয়স : 44 লিঙ্গ : পুৰুষ	CDZ0003817 ফটো উপলব্ধ
526 নাম : দিব্যজ্যোতি বৰুৱা পিতাৰ নাম: দেউৰাম বৰুৱা ঘৰ নং : ৭১ বয়স : 38 লিঙ্গ : পুৰুষ	CDZ8238060 ফটো উপলব্ধ	527 নাম : ৰিতুমনী বৰুৱা স্বামীৰ নাম: তপন বৰুৱা ঘৰ নং : ৭১ বয়স : 34 লিঙ্গ : মহিলা	CDZ1801690 ফটো উপলব্ধ	528 নাম : হিৰন মনি বৰুৱা স্বামীৰ নাম: দিব্যজ্যোতি বৰুৱা ঘৰ নং : ৭১ বয়স : 32 লিঙ্গ : মহিলা	CDZ0097352 ফটো উপলব্ধ
529 নাম : মনোৰঞ্জন বৰুৱা পিতাৰ নাম: নিৰঞ্জন বৰুৱা ঘৰ নং : 71 বয়স : 22 লিঙ্গ : পুৰুষ	CDZ0542589 ফটো উপলব্ধ	530 নাম : নৱজ্যোতি বৰুৱা পিতাৰ নাম: নিৰঞ্জন বৰুৱা ঘৰ নং : 71 বয়স : 21 লিঙ্গ : পুৰুষ	CDZ1896166 ফটো উপলব্ধ	531 নাম : মহেন্দ্ৰ বৰুৱা পিতাৰ নাম: মৌলোকাই বৰুৱা ঘৰ নং : ৭২ বয়স : 85 লিঙ্গ : পুৰুষ	CDZ8238082 ফটো উপলব্ধ
532 নাম : উৰ্মিলা বৰুৱা স্বামীৰ নাম: মহেন্দ্ৰ বৰুৱা ঘৰ নং : ৭২ বয়স : 75 লিঙ্গ : মহিলা	CDZ0003818 ফটো উপলব্ধ	533 নাম : লক্ষী বৰুৱা পিতাৰ নাম: মহেন্দ্ৰ বৰুৱা ঘৰ নং : ৭২ বয়স : 48 লিঙ্গ : পুৰুষ	CDZ0409003 ফটো উপলব্ধ	534 নাম : ৰশ্মিৰেখা কোঁৱৰ বৰুৱা স্বামীৰ নাম: লক্ষী বৰুৱা ঘৰ নং : 72 বয়স : 31 লিঙ্গ : মহিলা	CDZ1826557 ফটো উপলব্ধ
S 535 নাম : সুভদ্রা বৰুৱা স্বামীৰ নাম: কুশীৰাম বৰুৱা ঘৰ নং : ৭৩ বয়স : 60 লিঙ্গ : মহিলা	CDZ0003820 ফটো উপলব্ধ	536 নাম : উমানন্দ বৰুৱা পিতাৰ নাম: যোগীৰাম বৰুৱা ঘৰ নং : ৭৪ বয়স : 63 লিঙ্গ : পুৰুষ	CDZ0003822 ফটো উপলব্ধ	537 নাম : মনালিচা বৰুৱা স্বামীৰ নাম: উমানন্দ বৰুৱা ঘৰ নং : ৭৪ বয়স : 55 লিঙ্গ : মহিলা	CDZ0003823 ফটো উপলব্ধ
538 নাম : সিমন্ত বৰুৱা পিতাৰ নাম: যোগীৰাম বৰুৱা ঘৰ নং : ৭৪ বয়স : 53 লিঙ্গ : পুৰুষ	CDZ0003824 ফটো উপলব্ধ	539 নাম : অঞ্জলী বৰুৱা স্বামীৰ নাম: অঞ্জলী গগৈ বৰুৱা ঘৰ নং : ৭৪ বয়স : 52 লিঙ্গ : মহিলা	CDZ0003826 ফটো উপলব্ধ	540 নাম : দিম্পী বৰুৱা স্বামীৰ নাম: সিমন্ত বৰুৱা ঘৰ নং : ৭৪ বয়স : 50 লিঙ্গ : মহিলা	CDZ0003825 ফটো উপলব্ধ



541 নাম : পৰাগ বৰুৱা পিতাৰ নাম: কুশৰাম বৰুৱা ঘৰ নং : ৭৪ বয়স : 34 লিঙ্গ : পুৰুষ	CDZ0284059 ফটো উপলব্ধ	542 নাম : প্ৰাথিব বৰুৱা পিতাৰ নাম: উমানন্দ বৰুৱা ঘৰ নং : ৭৪ বয়স : 31 লিঙ্গ : পুৰুষ	CDZ8243558 ফটো উপলব্ধ	543 নাম : মিঠু দে বৰুৱা স্বামীৰ নাম: পৰাগ বৰুৱা ঘৰ নং : ৭৪ বয়স : 31 লিঙ্গ : মহিলা	CDZ0283465 ফটো উপলব্ধ
544 নাম : প্ৰিয়ংকা গগৈ বৰুৱা স্বামীৰ নাম: প্ৰাথিব বৰুৱা ঘৰ নং : ৭৪ বয়স : 29 লিঙ্গ : মহিলা	CDZ0098152 ফটো উপলব্ধ	545 নাম : মুকুন্দ মাধব বৰুৱা পিতাৰ নাম: দিগন্ত বৰুৱা ঘৰ নং : ৭৪ক বয়স : 26 লিঙ্গ : পুৰুষ	CDZ0255455 ফটো উপলব্ধ	546 নাম : দিগন্ত বৰুৱা পিতাৰ নাম: যোগীৰাম বৰুৱা ঘৰ নং : ৭৪ক বয়স : 55 লিঙ্গ : পুৰুষ	CDZ0003827 ফটো উপলব্ধ
547 নাম : ভৰকান্ত বৰুৱা পিতাৰ নাম: দেউৰাম বৰুৱা ঘৰ নং : ৭৪ বয়স : 50 লিঙ্গ : পুৰুষ	CDZ0003828 ফটো উপলব্ধ	548 নাম : ৰীতা বৰুৱা স্বামীৰ নাম: ভব বৰুৱা ঘৰ নং : ৭৪ বয়স : 47 লিঙ্গ : মহিলা	CDZ1801247 ফটো উপলব্ধ	549 নাম : ৰিংকু বৰুৱা পিতাৰ নাম: ভব বৰুৱা ঘৰ নং : ৭৪ বয়স : 30 লিঙ্গ : মহিলা	CDZ8243570 ফটো উপলব্ধ
550 নাম : ৰাজশ্ৰী বৰুৱা পিতাৰ নাম: দিগন্ত বৰুৱা ঘৰ নং : ৭৪ক বয়স : 30 লিঙ্গ : মহিলা	CDZ1801305 ফটো উপলব্ধ	551 নাম : নোবাচ ধনী পিতাৰ নাম: জোনা ধনী ঘৰ নং : ৭৬ বয়স : 65 লিঙ্গ : পুৰুষ	CDZ0003829 ফটো উপলব্ধ	552 নাম : কান্তি ধনী স্বামীৰ নাম: নোবাচ ধনী ঘৰ নং : ৭৬ বয়স : 63 লিঙ্গ : মহিলা	CDZ0003830 ফটো উপলব্ধ
553 নাম : মীৰা ধনী পিতাৰ নাম: নোবাত ধনী ঘৰ নং : ৭৬ বয়স : 45 লিঙ্গ : মহিলা	CDZ0003831 ফটো উপলব্ধ	S 554 নাম : অমোচ ধনী পিতাৰ নাম: জোনা ধনী ঘৰ নং : ৭৭ বয়স : 63 লিঙ্গ : পুৰুষ	CDZ0003832 ফটো উপলব্ধ	555 নাম : প্ৰতিমা ধনী স্বামীৰ নাম: অমোচ ধনী ঘৰ নং : ৭৭ বয়স : 51 লিঙ্গ : মহিলা	CDZ0003833 ফটো উপলব্ধ
556 নাম : চমুৱেল ধনী পিতাৰ নাম: অমোচ ধনী ঘৰ নং : ৭৭ বয়স : 32 লিঙ্গ : পুৰুষ	CDZ1801349 ফটো উপলব্ধ	557 নাম : অনিতা ধনী স্বামীৰ নাম: চমুৱেল ধনী ঘৰ নং : ৭৭ বয়স : 30 লিঙ্গ : মহিলা	CDZ0097972 ফটো উপলব্ধ	S 558 নাম : জোনা ধনী পিতাৰ নাম: চাৰকা ধনী ঘৰ নং : ৭৮ বয়স : 100 লিঙ্গ : পুৰুষ	CDZ8238300 ফটো উপলব্ধ
S 559 নাম : কাৰে ধনী স্বামীৰ নাম: জোনা ধনী ঘৰ নং : ৭৮ বয়স : 90 লিঙ্গ : মহিলা	CDZ8238311 ফটো উপলব্ধ	560 নাম : প্ৰমিলা পাণ্ডু ধনী স্বামীৰ নাম: উবেত ধনী ঘৰ নং : ৭৮ বয়স : 45 লিঙ্গ : মহিলা	CDZ0003835 ফটো উপলব্ধ	561 নাম : উবেদ ধনী পিতাৰ নাম: জোনা ধনী ঘৰ নং : ৭৮ বয়স : 39 লিঙ্গ : পুৰুষ	CDZ0003834 ফটো উপলব্ধ
562 নাম : ৰীনি ধনী পিতাৰ নাম: উবেদ ধনী ঘৰ নং : ৭৮ বয়স : 25 লিঙ্গ : মহিলা	CDZ0256123 ফটো উপলব্ধ	563 নাম : ৰঞ্জু ধনী পিতাৰ নাম: উবেদ ধনী ঘৰ নং : 78 বয়স : 25 লিঙ্গ : পুৰুষ	CDZ0369819 ফটো উপলব্ধ	564 নাম : গীতা ধনী স্বামীৰ নাম: বান ধনী ঘৰ নং : ৭৮ বয়স : 23 লিঙ্গ : মহিলা	CDZ0517961 ফটো উপলব্ধ
565 নাম : জোনমনি ধনী পিতাৰ নাম: উবেদ ধনী ঘৰ নং : 78 বয়স : 21 লিঙ্গ : মহিলা	CDZ1897206 ফটো উপলব্ধ	566 নাম : বাৰ্ণ ধনী পিতাৰ নাম: অনুক ধনী ঘৰ নং : ৭৮ক বয়স : 23 লিঙ্গ : পুৰুষ	CDZ0510644 ফটো উপলব্ধ	567 নাম : চমুৱেল ধনী পিতাৰ নাম: অনুক ধনী ঘৰ নং : ৭৮ক বয়স : 26 লিঙ্গ : পুৰুষ	CDZ0283820 ফটো উপলব্ধ
568 নাম : অনুক ধানি পিতাৰ নাম: জোনা ধনী ঘৰ নং : ৭৮ক বয়স : 67 লিঙ্গ : পুৰুষ	CDZ0003836 ফটো উপলব্ধ	569 নাম : ৰেন ধানি স্বামীৰ নাম: অনুক ধানি ঘৰ নং : ৭৮ক বয়স : 55 লিঙ্গ : মহিলা	CDZ0003837 ফটো উপলব্ধ	570 নাম : এলিনা ধনী পিতাৰ নাম: অনুক ধনী ঘৰ নং : ৭৮ক বয়স : 31 লিঙ্গ : মহিলা	CDZ1801327 ফটো উপলব্ধ



571 নাম : জোহন কুমী পিতাৰ নাম: কাৰ্ত্তিকা কুমী ঘৰ নং : ৭৯ বয়স : 50 লিঙ্গ : পুৰুষ	CDZ8238377 ফটো উপলব্ধ	572 নাম : বিন বৰুৱা স্বামীৰ নাম: হৈমন্ত বৰুৱা ঘৰ নং : 79 বয়স : 48 লিঙ্গ : মহিলা	CDZ8238151 ফটো উপলব্ধ	573 নাম : পদমী কুমী স্বামীৰ নাম: জোহন কুমী ঘৰ নং : ৭৯ বয়স : 38 লিঙ্গ : মহিলা	CDZ0097303 ফটো উপলব্ধ
574 নাম : পিলাট মেধি মাতৃৰ নাম: মনোমাচী মেধি ঘৰ নং : ৮০ বয়স : 71 লিঙ্গ : পুৰুষ	CDZ8238388 ফটো উপলব্ধ	575 নাম : জয়মতী মেধি স্বামীৰ নাম: পিলাদ মেধি ঘৰ নং : ৮০ বয়স : 65 লিঙ্গ : মহিলা	CDZ0003838 ফটো উপলব্ধ	576 নাম : জাপেট মেধি পিতাৰ নাম: পিলাদ মেধি ঘৰ নং : ৮০ বয়স : 57 লিঙ্গ : পুৰুষ	CDZ0003839 ফটো উপলব্ধ
577 নাম : টিল্লা মেধি পিতাৰ নাম: পিলাদ মেধি ঘৰ নং : ৮০ বয়স : 51 লিঙ্গ : মহিলা	CDZ0003840 ফটো উপলব্ধ	578 নাম : দিনেশ মেধি পিতাৰ নাম: পিলাদ মেধি ঘৰ নং : ৮০ বয়স : 40 লিঙ্গ : পুৰুষ	CDZ8238413 ফটো উপলব্ধ	579 নাম : প্ৰফুল্লী হৰমেধি স্বামীৰ নাম: টিল্লা মেধি ঘৰ নং : ৮০ বয়স : 32 লিঙ্গ : মহিলা	CDZ0284067 ফটো উপলব্ধ
580 নাম : অনিমা মেধী স্বামীৰ নাম: জাপেট মেধী ঘৰ নং : ৮০ বয়স : 31 লিঙ্গ : মহিলা	CDZ0097683 ফটো উপলব্ধ	581 নাম : ফিলিম্ন তিব্ব পিতাৰ নাম: ফিলিপ তিব্ব ঘৰ নং : ৮১ বয়স : 100 লিঙ্গ : পুৰুষ	CDZ0003841 ফটো উপলব্ধ	582 নাম : পিলিনা তিব্ব স্বামীৰ নাম: ফিলিম্ন তিব্ব ঘৰ নং : ৮১ বয়স : 85 লিঙ্গ : মহিলা	CDZ0003842 ফটো উপলব্ধ
583 নাম : হাওবা চৰা স্বামীৰ নাম: ইছমাইল চৰা ঘৰ নং : ৮১ বয়স : 76 লিঙ্গ : মহিলা	CDZ8238457 ফটো উপলব্ধ	584 নাম : থমাচ তিব্ব পিতাৰ নাম: ফিলিম্ন তিব্ব ঘৰ নং : ৮১ বয়স : 67 লিঙ্গ : পুৰুষ	CDZ0003843 ফটো উপলব্ধ	585 নাম : ফিলিপ তিব্ব পিতাৰ নাম: ফিলিম্ন তিব্ব ঘৰ নং : ৮১ বয়স : 53 লিঙ্গ : পুৰুষ	CDZ8238515 ফটো উপলব্ধ
586 নাম : মাৰ্চা তিব্ব স্বামীৰ নাম: ফিলিপ তিব্ব ঘৰ নং : ৮১ বয়স : 50 লিঙ্গ : মহিলা	CDZ0003844 ফটো উপলব্ধ	587 নাম : ৰঞ্জিত চৰা পিতাৰ নাম: ইছমাইল ঘৰ নং : ৮১ বয়স : 50 লিঙ্গ : পুৰুষ	CDZ0003845 ফটো উপলব্ধ	588 নাম : ৰুণ তিব্ব স্বামীৰ নাম: থমাচ তিব্ব ঘৰ নং : ৮১ বয়স : 39 লিঙ্গ : মহিলা	CDZ8238504 ফটো উপলব্ধ
589 নাম : জেকচন তিব্ব পিতাৰ নাম: ফিলিম্ন তিব্ব ঘৰ নং : ৮১ বয়স : 38 লিঙ্গ : পুৰুষ	CDZ1801394 ফটো উপলব্ধ	590 নাম : হেমল চৰা পিতাৰ নাম: ইছমাইল চৰা ঘৰ নং : ৮১ বয়স : 35 লিঙ্গ : পুৰুষ	CDZ1801521 ফটো উপলব্ধ	591 নাম : বাচান্তী চৰা স্বামীৰ নাম: হেমল চৰা ঘৰ নং : ৮১ বয়স : 32 লিঙ্গ : মহিলা	CDZ0384115 ফটো উপলব্ধ
592 নাম : নোমল চৰা পিতাৰ নাম: ইছমাইল চৰা ঘৰ নং : ৮১ বয়স : 31 লিঙ্গ : পুৰুষ	CDZ1801281 ফটো উপলব্ধ	593 নাম : স্বপ্না চৰা স্বামীৰ নাম: নোমল চৰা ঘৰ নং : ৮১ বয়স : 29 লিঙ্গ : মহিলা	CDZ0283317 ফটো উপলব্ধ	594 নাম : মেৰী তিব্ব পিতাৰ নাম: থমাচ তিব্ব ঘৰ নং : ৮১ বয়স : 25 লিঙ্গ : মহিলা	CDZ0394858 ফটো উপলব্ধ
595 নাম : প্ৰিয়ান্বয়ন বৰুৱা পিতাৰ নাম: বিপিন বৰুৱা ঘৰ নং : ৮১খ বয়স : 52 লিঙ্গ : পুৰুষ	CDZ0394379 ফটো উপলব্ধ	596 নাম : বনু ভৰালী বৰুৱা স্বামীৰ নাম: প্ৰিয়া নাৰায়ন বৰুৱা ঘৰ নং : ৮১খ বয়স : 51 লিঙ্গ : মহিলা	CDZ0394833 ফটো উপলব্ধ	597 নাম : চিদানন্দ দত্ত পিতাৰ নাম: কামিনী দত্ত ঘৰ নং : ৮১ক বয়স : 55 লিঙ্গ : পুৰুষ	CDZ0003846 ফটো উপলব্ধ
598 নাম : প্ৰনতি দত্ত স্বামীৰ নাম: চিদানন্দ দত্ত ঘৰ নং : ৮১ক বয়স : 53 লিঙ্গ : মহিলা	CDZ0003847 ফটো উপলব্ধ	599 নাম : যোগেশ্বৰ টেৰং পিতাৰ নাম: টুনিৰাম টেৰং ঘৰ নং : ৮২ বয়স : 60 লিঙ্গ : পুৰুষ	CDZ0003849 ফটো উপলব্ধ	600 নাম : নুমলি তেৰাংপী স্বামীৰ নাম: যোগেশ্বৰ টেৰং ঘৰ নং : ৮২ বয়স : 55 লিঙ্গ : মহিলা	CDZ0003850 ফটো উপলব্ধ



601 নাম : প্রকাশ টেৰাং পিতাৰ নাম: যোগেশ্বৰ টেৰাং ঘৰ নং : ৮২ বয়স : 28 লিঙ্গ : পুৰুষ	CDZ0284034 ফটো উপলব্ধ	602 নাম : দকপি লেকথে স্বামীৰ নাম: ৰামচিং লেকথে ঘৰ নং : ৮৩ বয়স : 85 লিঙ্গ : মহিলা	CDZ0003851 ফটো উপলব্ধ	603 নাম : মনেশ্বৰ লেকথে পিতাৰ নাম: কাৰেম লেকথে ঘৰ নং : ৮৩ বয়স : 65 লিঙ্গ : পুৰুষ	CDZ0003852 ফটো উপলব্ধ
604 নাম : কাঞ্চন লেকথে স্বামীৰ নাম: মনেশ্বৰ লেকথে ঘৰ নং : ৮৩ বয়স : 60 লিঙ্গ : মহিলা	CDZ0003853 ফটো উপলব্ধ	605 নাম : ৰীতা লেকথে স্বামীৰ নাম: দখিন লেকথে ঘৰ নং : ৮৩ বয়স : 57 লিঙ্গ : মহিলা	CDZ0003855 ফটো উপলব্ধ	606 নাম : বিজু লেকথে পিতাৰ নাম: দখিন লেকথে ঘৰ নং : ৮৩ বয়স : 45 লিঙ্গ : মহিলা	CDZ0003856 ফটো উপলব্ধ
607 নাম : বিদ্যা ৰাম লেকথে পিতাৰ নাম: মজা লেকথে ঘৰ নং : 83 বয়স : 31 লিঙ্গ : পুৰুষ	CDZ0343764 ফটো উপলব্ধ	S2 608 নাম : বাছাপী লেকথেপী পিতাৰ নাম: মনেশ্বৰ লেকথে ঘৰ নং : ৮৩ বয়স : 31 লিঙ্গ : মহিলা	CDZ0267377 ফটো উপলব্ধ	609 নাম : মালিনি লেকথেপি পিতাৰ নাম: মনেশ্বৰ লেকথে ঘৰ নং : ৮৩ বয়স : 27 লিঙ্গ : মহিলা	CDZ0267666 ফটো উপলব্ধ
610 নাম : সুভাস লেকথে পিতাৰ নাম: মনেশ্বৰ লেকথে ঘৰ নং : 83 বয়স : 22 লিঙ্গ : পুৰুষ	CDZ1876812 ফটো উপলব্ধ	611 নাম : নিৰেন লেকথে পিতাৰ নাম: দক্ষিণ লেকথে ঘৰ নং : ৮৩ক বয়স : 31 লিঙ্গ : পুৰুষ	CDZ0267369 ফটো উপলব্ধ	612 নাম : চুনালী ফাংছপী স্বামীৰ নাম: হৰেন লেকথে ঘৰ নং : ৮৩ক বয়স : 30 লিঙ্গ : মহিলা	CDZ0098004 ফটো উপলব্ধ
613 নাম : হৰেন লেকথে পিতাৰ নাম: দক্ষিণ লেকথে ঘৰ নং : ৮৩ক বয়স : 29 লিঙ্গ : পুৰুষ	CDZ0267435 ফটো উপলব্ধ	614 নাম : জিতেন লেকথে পিতাৰ নাম: দক্ষিণ লেকথে ঘৰ নং : ৮৩ক বয়স : 27 লিঙ্গ : পুৰুষ	CDZ0394288 ফটো উপলব্ধ	615 নাম : দখিন লেকথে পিতাৰ নাম: ৰামচিং লেকথে ঘৰ নং : ৮৩ক বয়স : 63 লিঙ্গ : পুৰুষ	CDZ0003857 ফটো উপলব্ধ
S 616 নাম : কামিনী দত্ত পিতাৰ নাম: ৰুপেশ্বৰ দত্ত ঘৰ নং : ৮৪ বয়স : 75 লিঙ্গ : পুৰুষ	CDZ0003858 ফটো উপলব্ধ	S 617 নাম : ভবেন্ধৰী দত্ত স্বামীৰ নাম: কামিনী দত্ত ঘৰ নং : ৮৪ বয়স : 70 লিঙ্গ : মহিলা	CDZ0003859 ফটো উপলব্ধ	618 নাম : বদন দত্ত পিতাৰ নাম: কামিনী দত্ত ঘৰ নং : ৮৪ বয়স : 57 লিঙ্গ : পুৰুষ	CDZ8238719 ফটো উপলব্ধ
619 নাম : মইনা দত্ত পিতাৰ নাম: কামিনি দত্ত ঘৰ নং : ৮৪ বয়স : 50 লিঙ্গ : পুৰুষ	CDZ0003861 ফটো উপলব্ধ	620 নাম : পল্লবী দত্ত স্বামীৰ নাম: বদন দত্ত ঘৰ নং : ৮৪ বয়স : 50 লিঙ্গ : মহিলা	CDZ0003860 ফটো উপলব্ধ	621 নাম : সুনিল দত্ত পিতাৰ নাম: কামিনি দত্ত ঘৰ নং : ৮৪ বয়স : 45 লিঙ্গ : পুৰুষ	CDZ0003862 ফটো উপলব্ধ
622 নাম : বিজু দত্ত স্বামীৰ নাম: মইনা দত্ত ঘৰ নং : ৮৪ বয়স : 29 লিঙ্গ : মহিলা	CDZ0097600 ফটো উপলব্ধ	623 নাম : মাইন দত্ত স্বামীৰ নাম: সুনিল দত্ত ঘৰ নং : ৮৪ বয়স : 29 লিঙ্গ : মহিলা	CDZ0097311 ফটো উপলব্ধ	624 নাম : নৰজিত দত্ত পিতাৰ নাম: বদন দত্ত ঘৰ নং : 84 বয়স : 20 লিঙ্গ : পুৰুষ	PZH0050765 ফটো উপলব্ধ
625 নাম : কেশৰাম বৰুৱা পিতাৰ নাম: বগাই বৰুৱা ঘৰ নং : ৮৫ বয়স : 65 লিঙ্গ : পুৰুষ	CDZ0003863 ফটো উপলব্ধ	626 নাম : ৰুণ বৰুৱা স্বামীৰ নাম: কেশৰাম বৰুৱা ঘৰ নং : ৮৫ বয়স : 63 লিঙ্গ : মহিলা	CDZ0003864 ফটো উপলব্ধ	627 নাম : মিটল বৰুৱা পিতাৰ নাম: কেশৰাম বৰুৱা ঘৰ নং : ৮৫ বয়স : 47 লিঙ্গ : পুৰুষ	CDZ8238786 ফটো উপলব্ধ
628 নাম : মিন্টু বৰুৱা পিতাৰ নাম: কেশৰাম বৰুৱা ঘৰ নং : ৮৫ বয়স : 43 লিঙ্গ : পুৰুষ	CDZ0003865 ফটো উপলব্ধ	629 নাম : শেৱালী বৰুৱা স্বামীৰ নাম: মিন্টু বৰুৱা ঘৰ নং : ৮৫ বয়স : 40 লিঙ্গ : মহিলা	CDZ0308965 ফটো উপলব্ধ	630 নাম : সংগীতা বৰুৱা স্বামীৰ নাম: ৰঞ্জিত বৰুৱা ঘৰ নং : ৮৫ বয়স : 30 লিঙ্গ : মহিলা	CDZ0097204 ফটো উপলব্ধ



<p>S 631 CDZ0003866</p> <p>নাম : ৰমেদ বৰা পিতাৰ নাম: তুৰাই বৰা ঘৰ নং : ৮৬ বয়স : ৭৩ লিঙ্গ : পুৰুষ</p> <p>ফটো উপলব্ধ</p>	<p>632 CDZ0003867</p> <p>নাম : বুদ্ধমাই বৰা স্বামীৰ নাম: ৰমেদ বৰা ঘৰ নং : ৮৬ বয়স : 75 লিঙ্গ : মহিলা</p> <p>ফটো উপলব্ধ</p>	<p>633 CDZ0003868</p> <p>নাম : লক্ষীকান্ত বৰা পিতাৰ নাম: ৰোষেশ্বৰ বৰা ঘৰ নং : ৮৬ বয়স : 49 লিঙ্গ : পুৰুষ</p> <p>ফটো উপলব্ধ</p>
<p>634 CDZ8238866</p> <p>নাম : প্ৰদীপ বৰা পিতাৰ নাম: ৰমেদ বৰা ঘৰ নং : ৮৬ বয়স : 47 লিঙ্গ : পুৰুষ</p> <p>ফটো উপলব্ধ</p>	<p>635 CDZ0308957</p> <p>নাম : ৰেন বৰা স্বামীৰ নাম: যতীন বৰা ঘৰ নং : ৮৬ বয়স : 41 লিঙ্গ : মহিলা</p> <p>ফটো উপলব্ধ</p>	<p>636 CDZ8243536</p> <p>নাম : তুলুমনি ছেতিয়া বৰা স্বামীৰ নাম: লক্ষী কান্ত বৰা ঘৰ নং : ৮৬ বয়স : 33 লিঙ্গ : মহিলা</p> <p>ফটো উপলব্ধ</p>
<p>637 CDZ8243467</p> <p>নাম : যতীন বৰা পিতাৰ নাম: ৰমেদ বৰা ঘৰ নং : ৮৬ বয়স : 32 লিঙ্গ : পুৰুষ</p> <p>ফটো উপলব্ধ</p>	<p>638 CDZ0097493</p> <p>নাম : হৰেন মুণ্ডা পিতাৰ নাম: বাবুল মুণ্ডা ঘৰ নং : ৮৬ বয়স : 41 লিঙ্গ : পুৰুষ</p> <p>ফটো উপলব্ধ</p>	<p>639 CDZ0003869</p> <p>নাম : হেমন্তী দত্ত স্বামীৰ নাম: চন্দ্ৰেশ্বৰ দত্ত ঘৰ নং : ৮৬ বয়স : 80 লিঙ্গ : মহিলা</p> <p>ফটো উপলব্ধ</p>
<p>640 CDZ8238902</p> <p>নাম : প্ৰতিমা দত্ত বৰুৱা পিতাৰ নাম: মিতুল বৰুৱা ঘৰ নং : ৮৭ বয়স : 45 লিঙ্গ : মহিলা</p> <p>ফটো উপলব্ধ</p>	<p>641 CDZ0163337</p> <p>নাম : ক্ষীৰমাই দত্ত স্বামীৰ নাম: চন্দ্ৰেশ্বৰ দত্ত ঘৰ নং : ৮৭ বয়স : 40 লিঙ্গ : মহিলা</p> <p>ফটো উপলব্ধ</p>	<p>642 CDZ0098574</p> <p>নাম : নিৰঞ্জন দত্ত পিতাৰ নাম: চন্দ্ৰেশ্বৰ দত্ত ঘৰ নং : ৮৭ বয়স : 35 লিঙ্গ : পুৰুষ</p> <p>ফটো উপলব্ধ</p>
<p>643 CDZ0003870</p> <p>নাম : বিৰেণ বৰা পিতাৰ নাম: ৰমেদ বৰা ঘৰ নং : ৮৭ক বয়স : 52 লিঙ্গ : পুৰুষ</p> <p>ফটো উপলব্ধ</p>	<p>644 CDZ0003871</p> <p>নাম : বিজু বৰা স্বামীৰ নাম: বিৰেণ বৰা ঘৰ নং : ৮৭ক বয়স : 50 লিঙ্গ : মহিলা</p> <p>ফটো উপলব্ধ</p>	<p>645 CDZ0003872</p> <p>নাম : মদাবতী বৰুৱা স্বামীৰ নাম: পতিৰাম বৰুৱা ঘৰ নং : ৮৮ বয়স : 90 লিঙ্গ : মহিলা</p> <p>ফটো উপলব্ধ</p>
<p>S 646 CDZ0003873</p> <p>নাম : জিতুল বৰুৱা পিতাৰ নাম: পতিৰাম বৰুৱা ঘৰ নং : ৮৮ বয়স : 57 লিঙ্গ : পুৰুষ</p> <p>ফটো উপলব্ধ</p>	<p>647 CDZ0003874</p> <p>নাম : দীপাঞ্জলী বৰুৱা স্বামীৰ নাম: জিতুল বৰুৱা ঘৰ নং : ৮৮ বয়স : 53 লিঙ্গ : মহিলা</p> <p>ফটো উপলব্ধ</p>	<p>648 CDZ8243489</p> <p>নাম : সুভদ্রা গগৈ স্বামীৰ নাম: নৰিন গগৈ ঘৰ নং : ৮৮ বয়স : 33 লিঙ্গ : মহিলা</p> <p>ফটো উপলব্ধ</p>
<p>649 CDZ0377820</p> <p>নাম : বিতপন বৰুৱা পিতাৰ নাম: জিতুল বৰুৱা ঘৰ নং : 88 বয়স : 25 লিঙ্গ : পুৰুষ</p> <p>ফটো উপলব্ধ</p>	<p>650 CDZ0003875</p> <p>নাম : পতিৰাম বৰুৱা পিতাৰ নাম: বগাই বৰুৱা ঘৰ নং : ৮৯ বয়স : 85 লিঙ্গ : পুৰুষ</p> <p>ফটো উপলব্ধ</p>	<p>S 651 CDZ0003876</p> <p>নাম : কুঞ্জলতা বৰুৱা স্বামীৰ নাম: পতিৰাম বৰুৱা ঘৰ নং : ৮৯ বয়স : 7 লিঙ্গ : মহিলা</p> <p>ফটো উপলব্ধ</p>
<p>652 CDZ0003877</p> <p>নাম : ভূপেন বৰুৱা পিতাৰ নাম: পতিৰাম বৰুৱা ঘৰ নং : ৮৯ বয়স : 48 লিঙ্গ : পুৰুষ</p> <p>ফটো উপলব্ধ</p>	<p>653 CDZ0003878</p> <p>নাম : দিগন্ত বৰুৱা পিতাৰ নাম: পতিৰাম বৰুৱা ঘৰ নং : ৮৯ বয়স : 44 লিঙ্গ : পুৰুষ</p> <p>ফটো উপলব্ধ</p>	<p>654 CDZ1801554</p> <p>নাম : মিনাক্ষী বৰুৱা স্বামীৰ নাম: ভূপেন বৰুৱা ঘৰ নং : ৮৯ বয়স : 35 লিঙ্গ : মহিলা</p> <p>ফটো উপলব্ধ</p>
<p>655 CDZ0136697</p> <p>নাম : জয়ন্ত বৰা পিতাৰ নাম: ৰনু বৰা ঘৰ নং : ৮৯ক বয়স : 32 লিঙ্গ : পুৰুষ</p> <p>ফটো উপলব্ধ</p>	<p>656 CDZ0003879</p> <p>নাম : ৰুণ বৰা পিতাৰ নাম: ধনিৰাম বৰা ঘৰ নং : ৮৯ক বয়স : 65 লিঙ্গ : পুৰুষ</p> <p>ফটো উপলব্ধ</p>	<p>657 CDZ0003880</p> <p>নাম : মিনা বৰা স্বামীৰ নাম: ৰুণ বৰা ঘৰ নং : ৮৯ক বয়স : 50 লিঙ্গ : মহিলা</p> <p>ফটো উপলব্ধ</p>
<p>658 CDZ8243627</p> <p>নাম : জুনালি বড়া পিতাৰ নাম: ৰনু বড়া ঘৰ নং : ৮৯ক বয়স : 33 লিঙ্গ : মহিলা</p> <p>ফটো উপলব্ধ</p>	<p>659 CDZ0003882</p> <p>নাম : সুমিত্ৰা ছেত্ৰী স্বামীৰ নাম: জ্ঞান ছেত্ৰী ঘৰ নং : ৯০ বয়স : 50 লিঙ্গ : মহিলা</p> <p>ফটো উপলব্ধ</p>	<p>660 CDZ0003881</p> <p>নাম : জ্ঞান বাহা ছেত্ৰী পিতাৰ নাম: ভৈৰব ছেত্ৰী ঘৰ নং : ৯০ বয়স : 45 লিঙ্গ : পুৰুষ</p> <p>ফটো উপলব্ধ</p>



661 নাম : চুৰেছ ছেত্ৰী পিতাৰ নাম: জ্ঞান বাহাদুৰ ছেত্ৰী ঘৰ নং : ৯০ বয়স : 32 লিঙ্গ : পুৰুষ	CDZ1801383 ফটো উপলব্ধ	662 নাম : দয়াৰতী ছেত্ৰী পিতাৰ নাম: জ্ঞান বাহাদুৰ ছেত্ৰী ঘৰ নং : ৯০ বয়স : 28 লিঙ্গ : মহিলা	CDZ0097964 ফটো উপলব্ধ	663 নাম : তাবিতা ছেত্ৰী স্বামীৰ নাম: চুৰেছ ছেত্ৰী ঘৰ নং : ৯০ বয়স : 27 লিঙ্গ : মহিলা	CDZ0097170 ফটো উপলব্ধ
664 নাম : ইচাহাক ধনী পিতাৰ নাম: নোৱাচ ধনী ঘৰ নং : ৯০ বয়স : 25 লিঙ্গ : পুৰুষ	CDZ0394429 ফটো উপলব্ধ	665 নাম : মহেশ ছেত্ৰী পিতাৰ নাম: জ্ঞান ছেত্ৰী ঘৰ নং : ৯০ বয়স : 24 লিঙ্গ : পুৰুষ	CDZ0394395 ফটো উপলব্ধ	S 666 নাম : সুচেন বৰুৱা পিতাৰ নাম: মল্লিভোগ বৰুৱা ঘৰ নং : ৯১ বয়স : 90 লিঙ্গ : পুৰুষ	CDZ0003883 ফটো উপলব্ধ
667 নাম : লক্ষ্মীনাথ বৰুৱা পিতাৰ নাম: সুচেন বৰুৱা ঘৰ নং : ৯১ বয়স : 52 লিঙ্গ : পুৰুষ	CDZ0003884 ফটো উপলব্ধ	668 নাম : ৰূপালী বৰুৱা পিতাৰ নাম: লক্ষী বৰুৱা ঘৰ নং : ৯১ বয়স : 49 লিঙ্গ : মহিলা	CDZ0003885 ফটো উপলব্ধ	669 নাম : চন্দ্ৰ বৰুৱা পিতাৰ নাম: সুচেন বৰুৱা ঘৰ নং : ৯১ বয়স : 49 লিঙ্গ : পুৰুষ	CDZ0283689 ফটো উপলব্ধ
670 নাম : ৰাতুল বৰুৱা পিতাৰ নাম: সুচেন বৰুৱা ঘৰ নং : ৯১ বয়স : 48 লিঙ্গ : পুৰুষ	CDZ0003886 ফটো উপলব্ধ	671 নাম : মঞ্জলা বৰুৱা স্বামীৰ নাম: ৰাতুল বৰুৱা ঘৰ নং : ৯১ বয়স : 32 লিঙ্গ : মহিলা	CDZ8243683 ফটো উপলব্ধ	672 নাম : দিপানজীত দত্ত পিতাৰ নাম: জামিনী দত্ত ঘৰ নং : 91 বয়স : 26 লিঙ্গ : পুৰুষ	CDZ0359372 ফটো উপলব্ধ
673 নাম : মিলন জ্যোতি বৰুৱা পিতাৰ নাম: লক্ষীনাথ বৰুৱা ঘৰ নং : 91 বয়স : 21 লিঙ্গ : পুৰুষ	PZH0065185 ফটো উপলব্ধ	674 নাম : নিজমনি বৰুৱা দত্ত স্বামীৰ নাম: গুণিন দত্ত ঘৰ নং : ৯১ক বয়স : 45 লিঙ্গ : মহিলা	CDZ0308932 ফটো উপলব্ধ	675 নাম : কংকনা দত্ত পিতাৰ নাম: গুণিন দত্ত ঘৰ নং : 91 ক বয়স : 20 লিঙ্গ : মহিলা	PZH0040881 ফটো উপলব্ধ
676 নাম : দেৱজিত দত্ত পিতাৰ নাম: জামিনী দত্ত ঘৰ নং : ৯১ক বয়স : 28 লিঙ্গ : পুৰুষ	CDZ0273136 ফটো উপলব্ধ	677 নাম : জামিনী দত্ত পিতাৰ নাম: লেলাই দত্ত ঘৰ নং : ৯১ক বয়স : 60 লিঙ্গ : পুৰুষ	CDZ0003887 ফটো উপলব্ধ	S 678 নাম : ধ্ৰুৱ বৰুৱা পিতাৰ নাম: প্ৰমোদ বৰুৱা ঘৰ নং : ৯১খ বয়স : 52 লিঙ্গ : পুৰুষ	CDZ0003890 ফটো উপলব্ধ
679 নাম : নিৰুমাই দত্ত স্বামীৰ নাম: জামিনী দত্ত ঘৰ নং : ৯১ক বয়স : 50 লিঙ্গ : মহিলা	CDZ0003888 ফটো উপলব্ধ	680 নাম : ৰিংক বৰুৱা স্বামীৰ নাম: ধ্ৰুৱ বৰুৱা ঘৰ নং : ৯১খ বয়স : 48 লিঙ্গ : মহিলা	CDZ0003891 ফটো উপলব্ধ	681 নাম : গুণিন দত্ত পিতাৰ নাম: লিলাধৰ দত্ত ঘৰ নং : ৯১ক বয়স : 42 লিঙ্গ : পুৰুষ	CDZ8243478 ফটো উপলব্ধ
S 682 নাম : কুশৰাম দত্ত পিতাৰ নাম: ঘনকান্ত দত্ত ঘৰ নং : ৯২ বয়স : 85 লিঙ্গ : পুৰুষ	CDZ0003892 ফটো উপলব্ধ	683 নাম : দুৰ্লভ দত্ত পিতাৰ নাম: কুশৰাম দত্ত ঘৰ নং : ৯২ বয়স : 60 লিঙ্গ : পুৰুষ	CDZ0003893 ফটো উপলব্ধ	684 নাম : বীজমনি দত্ত পিতাৰ নাম: কুশ দত্ত ঘৰ নং : ৯২ বয়স : 53 লিঙ্গ : মহিলা	CDZ0003895 ফটো উপলব্ধ
685 নাম : পৰাগ দত্ত পিতাৰ নাম: কুশৰাম দত্ত ঘৰ নং : ৯২ বয়স : 52 লিঙ্গ : পুৰুষ	CDZ0003894 ফটো উপলব্ধ	686 নাম : যতিন দত্ত পিতাৰ নাম: কুশৰাম দত্ত ঘৰ নং : ৯২ বয়স : 49 লিঙ্গ : পুৰুষ	CDZ0003896 ফটো উপলব্ধ	687 নাম : বিজয়া দত্ত স্বামীৰ নাম: দুৰ্লভ দত্ত ঘৰ নং : ৯২ বয়স : 45 লিঙ্গ : মহিলা	CDZ0096834 ফটো উপলব্ধ
688 নাম : চন্দিকা গগৈ দত্ত স্বামীৰ নাম: পৰাগ দত্ত ঘৰ নং : ৯২ বয়স : 37 লিঙ্গ : মহিলা	CDZ0097212 ফটো উপলব্ধ	S 689 নাম : যজ্ঞেশ্বৰী দত্ত স্বামীৰ নাম: জয়গুৰাম দত্ত ঘৰ নং : ৯৩ বয়স : 80 লিঙ্গ : মহিলা	CDZ0003898 ফটো উপলব্ধ	690 নাম : বীনা দত্ত পিতাৰ নাম: জয়গুৰাম দত্ত ঘৰ নং : ৯৩ বয়স : 53 লিঙ্গ : মহিলা	CDZ0003899 ফটো উপলব্ধ



691 নাম : পদমী দত্ত পিতাৰ নাম: জয়গুৰাম দত্ত ঘৰ নং : ৯৩ বয়স : 51 লিঙ্গ : মহিলা	CDZ0003900 ফটো উপলব্ধ	692 নাম : ভবেশ দত্ত পিতাৰ নাম: জয়গুৰাম দত্ত ঘৰ নং : ৯৩ বয়স : 47 লিঙ্গ : পুৰুষ	CDZ0003901 ফটো উপলব্ধ	693 নাম : অমিয়া দত্ত পিতাৰ নাম: জয়গুৰাম দত্ত ঘৰ নং : ৯৩ বয়স : 45 লিঙ্গ : মহিলা	CDZ0003902 ফটো উপলব্ধ
S 694 নাম : সুৰেন বৰা পিতাৰ নাম: লুহাই বৰা ঘৰ নং : ৯৫ বয়স : 70 লিঙ্গ : পুৰুষ	CDZ0003903 ফটো উপলব্ধ	S 695 নাম : বেণু বৰা স্বামীৰ নাম: সুৰেন বৰা ঘৰ নং : ৯৫ বয়স : 60 লিঙ্গ : মহিলা	CDZ0003904 ফটো উপলব্ধ	696 নাম : ভৰত বৰা পিতাৰ নাম: সুৰেন বৰা ঘৰ নং : ৯৫ বয়স : 47 লিঙ্গ : পুৰুষ	CDZ0003905 ফটো উপলব্ধ
697 নাম : জিত্ত বৰা পিতাৰ নাম: চুৰেন ঘৰ নং : ৯৫ বয়স : 40 লিঙ্গ : পুৰুষ	CDZ0003906 ফটো উপলব্ধ	698 নাম : বিজু বৰা স্বামীৰ নাম: ভৰত বৰা ঘৰ নং : 95 বয়স : 35 লিঙ্গ : মহিলা	CDZ0141069 ফটো উপলব্ধ	699 নাম : গিতাঞ্জলী বৰা স্বামীৰ নাম: জিত্ত বৰা ঘৰ নং : ৯৫ বয়স : 33 লিঙ্গ : মহিলা	CDZ8243718 ফটো উপলব্ধ
700 নাম : ৰশ্মি বৰা স্বামীৰ নাম: জিত্ত বৰা ঘৰ নং : 95 বয়স : 25 লিঙ্গ : মহিলা	CDZ1898881 ফটো উপলব্ধ	701 নাম : ইন্দ্ৰ বা: ছেত্ৰী পিতাৰ নাম: ৰাম বাহাদুৰ ছেত্ৰী ঘৰ নং : ৯৭ বয়স : 65 লিঙ্গ : পুৰুষ	CDZ0003907 ফটো উপলব্ধ	702 নাম : ভীম বাহাদুৰ ছেত্ৰী পিতাৰ নাম: ৰাম বাহাদুৰ ছেত্ৰী ঘৰ নং : ৯৭ বয়স : 60 লিঙ্গ : পুৰুষ	CDZ0003908 ফটো উপলব্ধ
703 নাম : হীৰামনি ছেত্ৰী স্বামীৰ নাম: ইন্দ্ৰ বাহাদুৰ ছেত্ৰী ঘৰ নং : ৯৭ বয়স : 53 লিঙ্গ : মহিলা	CDZ0003909 ফটো উপলব্ধ	704 নাম : অনিমা ছেত্ৰী স্বামীৰ নাম: ভীম বাহাদুৰ ছেত্ৰী ঘৰ নং : ৯৭ বয়স : 50 লিঙ্গ : মহিলা	CDZ0003910 ফটো উপলব্ধ	705 নাম : অৰুণ ছেত্ৰী পিতাৰ নাম: ভীম বাহাদুৰ ছেত্ৰী ঘৰ নং : ৯৭ বয়স : 34 লিঙ্গ : পুৰুষ	CDZ1801441 ফটো উপলব্ধ
706 নাম : বিতোপন ছেত্ৰী পিতাৰ নাম: ভীম বাহাদুৰ ছেত্ৰী ঘৰ নং : ৯৭ বয়স : 33 লিঙ্গ : পুৰুষ	CDZ1801407 ফটো উপলব্ধ	707 নাম : সঞ্জয় ছেত্ৰী পিতাৰ নাম: ইন্দ্ৰ ছেত্ৰী ঘৰ নং : ৯৭ বয়স : 30 লিঙ্গ : পুৰুষ	CDZ0164095 ফটো উপলব্ধ	708 নাম : অনৰেখা চৰা ছেত্ৰী স্বামীৰ নাম: বিতুপন ছেত্ৰী ঘৰ নং : ৯৭ বয়স : 30 লিঙ্গ : মহিলা	CDZ0285254 ফটো উপলব্ধ
709 নাম : চুমন ছেত্ৰী পিতাৰ নাম: ভীম বাহাদুৰ ছেত্ৰী ঘৰ নং : ৯৭ বয়স : 28 লিঙ্গ : পুৰুষ	CDZ0279117 ফটো উপলব্ধ	710 নাম : সংগীতা ছেত্ৰী পিতাৰ নাম: ইন্দ্ৰ বাহাদুৰ ছেত্ৰী ঘৰ নং : ৯৭ বয়স : 25 লিঙ্গ : মহিলা	CDZ0394684 ফটো উপলব্ধ	711 নাম : পূজা ছেত্ৰী স্বামীৰ নাম: অৰুন ছেত্ৰী ঘৰ নং : 97 বয়স : 24 লিঙ্গ : মহিলা	CDZ0536664 ফটো উপলব্ধ
712 নাম : মুন ৰাই ছেত্ৰী স্বামীৰ নাম: চুমন ছেত্ৰী ঘৰ নং : 97 বয়স : 23 লিঙ্গ : মহিলা	CDZ0542787 ফটো উপলব্ধ	713 নাম : চঞ্জু ছেত্ৰী পিতাৰ নাম: হিন্দৰা বা চেত্ৰী ঘৰ নং : 97 বয়স : 22 লিঙ্গ : পুৰুষ	CDZ0542613 ফটো উপলব্ধ	714 নাম : চঞ্জু ছেত্ৰী পিতাৰ নাম: ইন্দ্ৰ ছেত্ৰী ঘৰ নং : ৯৭ বয়স : 22 লিঙ্গ : পুৰুষ	CDZ0542936 ফটো উপলব্ধ
715 নাম : ভাগ্য দেবী ছেত্ৰী স্বামীৰ নাম: নেত্ৰ বা: ছেত্ৰী ঘৰ নং : ৯৭ক বয়স : 55 লিঙ্গ : মহিলা	CDZ0003911 ফটো উপলব্ধ	716 নাম : নিৰেন কুমাৰ ইংতি পিতাৰ নাম: আংপং ইংতি ঘৰ নং : ৯৮ বয়স : 62 লিঙ্গ : পুৰুষ	CDZ0003913 ফটো উপলব্ধ	717 নাম : মলিকা ইংতি স্বামীৰ নাম: নিৰেন ইংতি ঘৰ নং : ৯৮ বয়স : 61 লিঙ্গ : মহিলা	CDZ0003914 ফটো উপলব্ধ
718 নাম : ডেইজী ইংতি পিতাৰ নাম: নিৰেন কুমাৰ ইংতি ঘৰ নং : ৯৮ বয়স : 39 লিঙ্গ : মহিলা	CDZ0164178 ফটো উপলব্ধ	719 নাম : ৰজী ইংতি পিতাৰ নাম: নিৰেন ইংতি ঘৰ নং : ৯৮ বয়স : 37 লিঙ্গ : মহিলা	CDZ0164186 ফটো উপলব্ধ	720 নাম : ডেনীচ ইংতি পিতাৰ নাম: নিৰেন ইংতি ঘৰ নং : ৯৮ বয়স : 32 লিঙ্গ : পুৰুষ	CDZ0164269 ফটো উপলব্ধ



721 নাম : জহন পাণ্ডু পিতাৰ নাম: জোচেব পাণ্ডু ঘৰ নং : ৯৯ বয়স : 60 লিঙ্গ : পুৰুষ	CDZ8239416 ফটো উপলব্ধ	722 নাম : বীবিকা পাণ্ডু স্বামীৰ নাম: জহন পাণ্ডু ঘৰ নং : ৯৯ বয়স : 55 লিঙ্গ : মহিলা	CDZ8239427 ফটো উপলব্ধ	723 নাম : জামেচ পান্ডু পিতাৰ নাম: জহন পাণ্ডু ঘৰ নং : ৯৯ বয়স : 32 লিঙ্গ : পুৰুষ	CDZ0276956 ফটো উপলব্ধ
724 নাম : বিউতী পান্ডু পিতাৰ নাম: জহন পাণ্ডু ঘৰ নং : ৯৯ বয়স : 29 লিঙ্গ : মহিলা	CDZ0277046 ফটো উপলব্ধ	725 নাম : ৰাজীৱ পাণ্ডু পিতাৰ নাম: জোহান পাণ্ডু ঘৰ নং : ৯৯ বয়স : 28 লিঙ্গ : পুৰুষ	CDZ0097105 ফটো উপলব্ধ	726 নাম : সৰস্বতী উপাধ্যায় পাণ্ডু স্বামীৰ নাম: ৰাজীৱ পাণ্ডু ঘৰ নং : 99 বয়স : 23 লিঙ্গ : মহিলা	CDZ0516799 ফটো উপলব্ধ
S 727 নাম : জোচেব পাণ্ডু পিতাৰ নাম: এৰিয়া পাণ্ডু ঘৰ নং : ১০০ বয়স : 90 লিঙ্গ : পুৰুষ	CDZ8239438 ফটো উপলব্ধ	728 নাম : ফুলমণী পাণ্ডু স্বামীৰ নাম: জোচেব পাণ্ডু ঘৰ নং : ১০০ বয়স : 75 লিঙ্গ : মহিলা	CDZ0003915 ফটো উপলব্ধ	S 729 নাম : মতিলাল পাণ্ডু পিতাৰ নাম: এৰিয়া পাণ্ডু ঘৰ নং : ১০১ বয়স : 95 লিঙ্গ : পুৰুষ	CDZ0003916 ফটো উপলব্ধ
730 নাম : যমুনা পাণ্ডু স্বামীৰ নাম: কালৈপ পাণ্ডু ঘৰ নং : ১০১ বয়স : 93 লিঙ্গ : মহিলা	CDZ0003917 ফটো উপলব্ধ	731 নাম : ডুম্বী পাণ্ডু স্বামীৰ নাম: মতিলাল পাণ্ডু ঘৰ নং : ১০১ বয়স : 85 লিঙ্গ : মহিলা	CDZ0003918 ফটো উপলব্ধ	732 নাম : দানিয়েল পাণ্ডু পিতাৰ নাম: কালৈপ পাণ্ডু ঘৰ নং : ১০১ বয়স : 70 লিঙ্গ : পুৰুষ	CDZ0003919 ফটো উপলব্ধ
733 নাম : মনু চৰা পিতাৰ নাম: মতিলাল চৰা ঘৰ নং : ১০১ বয়স : 60 লিঙ্গ : পুৰুষ	CDZ0003920 ফটো উপলব্ধ	734 নাম : মনু চৰা পিতাৰ নাম: প্ৰমোদ চৰা ঘৰ নং : ১০১ বয়স : 53 লিঙ্গ : পুৰুষ	CDZ0283622 ফটো উপলব্ধ	735 নাম : অনিতা চৰা স্বামীৰ নাম: মনু চৰা ঘৰ নং : ১০১ বয়স : 50 লিঙ্গ : মহিলা	CDZ0003921 ফটো উপলব্ধ
736 নাম : চলমন চৰা পিতাৰ নাম: মনু চৰা ঘৰ নং : ১০১ বয়স : 27 লিঙ্গ : পুৰুষ	CDZ0277115 ফটো উপলব্ধ	737 নাম : ভূপেন পাণ্ডো পিতাৰ নাম: দানিয়েল পান্ডু ঘৰ নং : 101 বয়স : 25 লিঙ্গ : পুৰুষ	CDZ0355982 ফটো উপলব্ধ	738 নাম : মনজিত বৰুৱা পিতাৰ নাম: ধ্ৰুৱ বৰুৱা ঘৰ নং : 101 বয়স : 19 লিঙ্গ : পুৰুষ	PZH0096503 ফটো উপলব্ধ
739 নাম : জোনাকী পাণ্ডু স্বামীৰ নাম: দানিয়েল পাণ্ডু ঘৰ নং : ১০২ বয়স : 50 লিঙ্গ : মহিলা	CDZ8239518 ফটো উপলব্ধ	S 740 নাম : চম্পা পাণ্ডু স্বামীৰ নাম: ডেমা পাণ্ডু ঘৰ নং : ১০৪ বয়স : 95 লিঙ্গ : মহিলা	CDZ0003922 ফটো উপলব্ধ	741 নাম : জিঙ্কেল পাণ্ডু পিতাৰ নাম: ডেমা পাণ্ডু ঘৰ নং : ১০৪ বয়স : 60 লিঙ্গ : পুৰুষ	CDZ0003923 ফটো উপলব্ধ
742 নাম : এম ই পাণ্ডু স্বামীৰ নাম: জিঙ্কেল পাণ্ডু ঘৰ নং : ১০৪ বয়স : 55 লিঙ্গ : মহিলা	CDZ0003924 ফটো উপলব্ধ	743 নাম : ৰজনী পান্ডু পিতাৰ নাম: জিঙ্কেল পান্ডু ঘৰ নং : ১০৪ বয়স : 29 লিঙ্গ : পুৰুষ	CDZ0168849 ফটো উপলব্ধ	744 নাম : বিজমণী পাণ্ডু পিতাৰ নাম: জিহিঙ্কেল পাণ্ডু ঘৰ নং : ১০৪ বয়স : 25 লিঙ্গ : মহিলা	CDZ0255844 ফটো উপলব্ধ
745 নাম : ফুলমণি পাণ্ডু পিতাৰ নাম: জিচকেল পাণ্ডু ঘৰ নং : ১০৪ বয়স : 24 লিঙ্গ : মহিলা	CDZ0394593 ফটো উপলব্ধ	746 নাম : পনিতা পাণ্ডু স্বামীৰ নাম: ৰজনী পাণ্ডু ঘৰ নং : ১০৪ বয়স : 24 লিঙ্গ : মহিলা	CDZ0394882 ফটো উপলব্ধ	747 নাম : ৰাজেশ পাণ্ডু পিতাৰ নাম: জিহিঙ্কেল পাণ্ডু ঘৰ নং : 104 বয়স : 21 লিঙ্গ : পুৰুষ	CDZ1893890 ফটো উপলব্ধ
748 নাম : ৰাজেশ পাণ্ডো পিতাৰ নাম: জিঙ্কেল পাণ্ডো ঘৰ নং : 104 বয়স : 21 লিঙ্গ : পুৰুষ	PZH0030338 ফটো উপলব্ধ	749 নাম : সুচিলা ছয় স্বামীৰ নাম: সন্তোষ ছয় ঘৰ নং : ১০৪ক বয়স : 32 লিঙ্গ : মহিলা	CDZ0285163 ফটো উপলব্ধ	750 নাম : ৰাজু চয় পিতাৰ নাম: ইষ্টিফান চয় ঘৰ নং : ১০৪ক বয়স : 30 লিঙ্গ : পুৰুষ	CDZ0283911 ফটো উপলব্ধ



751 নাম : বীনা চয় পিতাৰ নাম: ইষ্টিফান চয় ঘৰ নং : ১০৪ক বয়স : 30 লিঙ্গ : মহিলা	CDZ0277756 ফটো উপলব্ধ	S 752 নাম : ইষ্টিফান চয় পিতাৰ নাম: নোৰ্বাচ চয় ঘৰ নং : ১০৪ক বয়স : 95 লিঙ্গ : পুৰুষ	CDZ0003925 ফটো উপলব্ধ	753 নাম : প্ৰেমালনি চয় স্বামীৰ নাম: ইষ্টিফান চয় ঘৰ নং : ১০৪ক বয়স : 73 লিঙ্গ : মহিলা	CDZ0003926 ফটো উপলব্ধ
754 নাম : হেমন্তী তিব্ব স্বামীৰ নাম: জেকচন তিব্ব ঘৰ নং : ১০৪ক বয়স : 39 লিঙ্গ : মহিলা	CDZ0003927 ফটো উপলব্ধ	755 নাম : ইনুচ চৰা পিতাৰ নাম: সন্মিট চৰা ঘৰ নং : ১০৫ বয়স : 65 লিঙ্গ : পুৰুষ	CDZ8239596 ফটো উপলব্ধ	756 নাম : মেৰিয়ম চৰা স্বামীৰ নাম: ইনুচ চৰা ঘৰ নং : ১০৫ বয়স : 55 লিঙ্গ : মহিলা	CDZ0003928 ফটো উপলব্ধ
757 নাম : নবিন চৰা পিতাৰ নাম: সন্মিট চৰা ঘৰ নং : ১০৫ বয়স : 43 লিঙ্গ : পুৰুষ	CDZ0147645 ফটো উপলব্ধ	758 নাম : পিংকী চান্দা চৰা স্বামীৰ নাম: নবিন চৰা ঘৰ নং : ১০৫ বয়স : 30 লিঙ্গ : মহিলা	CDZ0283440 ফটো উপলব্ধ	759 নাম : মেৰী চনা স্বামীৰ নাম: আচাফ চনা ঘৰ নং : ১০৫ক বয়স : 32 লিঙ্গ : মহিলা	CDZ0098392 ফটো উপলব্ধ
760 নাম : বিচাৰ চনা পিতাৰ নাম: বিৰিট চনা ঘৰ নং : ১০৫ক বয়স : 30 লিঙ্গ : পুৰুষ	CDZ0277806 ফটো উপলব্ধ	761 নাম : আচাফ চনা পিতাৰ নাম: বিৰিট চনা ঘৰ নং : ১০৫ক বয়স : 29 লিঙ্গ : পুৰুষ	CDZ0277848 ফটো উপলব্ধ	762 নাম : ইভানজুলী চনা পিতাৰ নাম: বিৰিট চনা ঘৰ নং : ১০৫ক বয়স : 25 লিঙ্গ : মহিলা	CDZ0394643 ফটো উপলব্ধ
763 নাম : বিৰীত চনা পিতাৰ নাম: মণিৰাম চনা ঘৰ নং : ১০৫ক বয়স : 60 লিঙ্গ : পুৰুষ	CDZ0003929 ফটো উপলব্ধ	764 নাম : দিপালী চনা স্বামীৰ নাম: বিৰিট চনা ঘৰ নং : ১০৫ক বয়স : 51 লিঙ্গ : মহিলা	CDZ0003930 ফটো উপলব্ধ	765 নাম : ৰাজু গোৱালা পিতাৰ নাম: ৰবিচন গোৱালা ঘৰ নং : 106 বয়স : 26 লিঙ্গ : পুৰুষ	PZH0035360 ফটো উপলব্ধ
766 নাম : পুষ্প শইকীয়া গোৱালা স্বামীৰ নাম: ৰাজু গোৱালা ঘৰ নং : 106 বয়স : 22 লিঙ্গ : মহিলা	PZH0013953 ফটো উপলব্ধ	767 নাম : পমিলা চৰা স্বামীৰ নাম: প্ৰমোদ চৰা ঘৰ নং : ১০৭ বয়স : 70 লিঙ্গ : মহিলা	CDZ0003931 ফটো উপলব্ধ	768 নাম : অনিল চৰা পিতাৰ নাম: প্ৰমোদ চৰা ঘৰ নং : ১০৭ বয়স : 50 লিঙ্গ : পুৰুষ	CDZ0003932 ফটো উপলব্ধ
769 নাম : বাবু চৰা পিতাৰ নাম: প্ৰমোদ চৰা ঘৰ নং : ১০৭ বয়স : 47 লিঙ্গ : পুৰুষ	CDZ0003933 ফটো উপলব্ধ	770 নাম : নিৰ্মল চৰা পিতাৰ নাম: প্ৰমোদ চৰা ঘৰ নং : ১০৭ বয়স : 45 লিঙ্গ : পুৰুষ	CDZ8239676 ফটো উপলব্ধ	771 নাম : উমেশ্বৰী চৰা স্বামীৰ নাম: অনিল চৰা ঘৰ নং : ১০৭ বয়স : 45 লিঙ্গ : মহিলা	CDZ8239698 ফটো উপলব্ধ
772 নাম : মিনু গুৱালা পিতাৰ নাম: নন্দ ঘৰ নং : ১০৭ বয়স : 37 লিঙ্গ : মহিলা	CDZ8239701 ফটো উপলব্ধ	773 নাম : ৰেনু চৰা স্বামীৰ নাম: বাবু চৰা ঘৰ নং : ১০৭ বয়স : 33 লিঙ্গ : মহিলা	CDZ1801612 ফটো উপলব্ধ	774 নাম : আকাশ চৰা পিতাৰ নাম: গোপাল চৰা ঘৰ নং : 107 বয়স : 22 লিঙ্গ : পুৰুষ	CDZ0490037 ফটো উপলব্ধ
775 নাম : মল্লিকা বসুমতাৰী গোৱালা স্বামীৰ নাম: ৰবিচন গোৱালা ঘৰ নং : ১০৮ বয়স : 32 লিঙ্গ : মহিলা	CDZ0309518 ফটো উপলব্ধ	776 নাম : ৰাজু নায়ক পিতাৰ নাম: চানিয়া নায়ক ঘৰ নং : ১০৭গ বয়স : 27 লিঙ্গ : পুৰুষ	CDZ0277889 ফটো উপলব্ধ	777 নাম : আচাৰ একা পিতাৰ নাম: ফুলচাৰ একা ঘৰ নং : ১০৭খ বয়স : 32 লিঙ্গ : পুৰুষ	CDZ0284018 ফটো উপলব্ধ
778 নাম : বিজয় একা পিতাৰ নাম: ফুলচাৰ একা ঘৰ নং : ১০৭খ বয়স : 29 লিঙ্গ : পুৰুষ	CDZ0283952 ফটো উপলব্ধ	779 নাম : দিপ্তী একা পিতাৰ নাম: ফুলচাৰ একা ঘৰ নং : ১০৭খ বয়স : 26 লিঙ্গ : মহিলা	CDZ0283978 ফটো উপলব্ধ	780 নাম : মাৰ্বকাছ একা পিতাৰ নাম: ফুলচাৰ একা ঘৰ নং : ১০৭খ বয়স : 28 লিঙ্গ : পুৰুষ	CDZ0170068 ফটো উপলব্ধ



781 নাম : প্ৰিতম ছেত্ৰী পিতাৰ নাম: নেত্ৰ ছেত্ৰী ঘৰ নং : ১০৭৬ বয়স : 28 লিঙ্গ : পুৰুষ	CDZ0277855 ফটো উপলব্ধ	S 782 নাম : মেৰী নাথকা স্বামীৰ নাম: হেমা নাথকা ঘৰ নং : ১০৭৬ বয়স : 90 লিঙ্গ : মহিলা	CDZ8239778 ফটো উপলব্ধ	S 783 নাম : গোবিন গোৱালা পিতাৰ নাম: ভূমু গোৱালা ঘৰ নং : ১০৭৮ বয়স : 85 লিঙ্গ : পুৰুষ	CDZ8239814 ফটো উপলব্ধ
784 নাম : যোগেশ্বৰী গোৱালা স্বামীৰ নাম: গোবিন গোৱালা ঘৰ নং : ১০৭৮ বয়স : 73 লিঙ্গ : মহিলা	CDZ8239825 ফটো উপলব্ধ	785 নাম : নন্দ গুৱালা পিতাৰ নাম: ৰমেশ গুৱালা ঘৰ নং : ১০৭৪ বয়স : 70 লিঙ্গ : পুৰুষ	CDZ8239789 ফটো উপলব্ধ	786 নাম : নেত্ৰ বাহাদুৰ ছেত্ৰী পিতাৰ নাম: মৃত সূৰ্য্য বাহাদুৰ ছেত্ৰী ঘৰ নং : ১০৭৬ বয়স : 70 লিঙ্গ : পুৰুষ	CDZ8239803 ফটো উপলব্ধ
787 নাম : ফুলচাৰ একা পিতাৰ নাম: সম্ৰাট একা ঘৰ নং : ১০৭৪ বয়স : 55 লিঙ্গ : পুৰুষ	CDZ8239734 ফটো উপলব্ধ	788 নাম : মীৰা গুৱালা স্বামীৰ নাম: নন্দ গুৱালা ঘৰ নং : ১০৭৪ বয়স : 55 লিঙ্গ : মহিলা	CDZ8239790 ফটো উপলব্ধ	789 নাম : সুচিলা একা স্বামীৰ নাম: ফুলচাৰ একা ঘৰ নং : ১০৭৪ বয়স : 53 লিঙ্গ : মহিলা	CDZ8239745 ফটো উপলব্ধ
790 নাম : মাধব গোৱালা পিতাৰ নাম: গোবিন গোৱালা ঘৰ নং : ১০৭৮ বয়স : 53 লিঙ্গ : পুৰুষ	CDZ8239836 ফটো উপলব্ধ	791 নাম : গোপাল চৰা পিতাৰ নাম: প্ৰমোদ চৰা ঘৰ নং : ১০৭৬ বয়স : 52 লিঙ্গ : পুৰুষ	CDZ8239712 ফটো উপলব্ধ	792 নাম : সবিতা নাথকা স্বামীৰ নাম: চানিয়া নাথকা ঘৰ নং : ১০৭৬ বয়স : 51 লিঙ্গ : মহিলা	CDZ8239767 ফটো উপলব্ধ
793 নাম : ৰবিচন গোৱালা পিতাৰ নাম: গোবিন গোৱালা ঘৰ নং : ১০৭৮ বয়স : 51 লিঙ্গ : পুৰুষ	CDZ8239858 ফটো উপলব্ধ	794 নাম : চানিয়া নাথকা পিতাৰ নাম: ডেমা নাথকা ঘৰ নং : ১০৭৬ বয়স : 48 লিঙ্গ : পুৰুষ	CDZ8239756 ফটো উপলব্ধ	795 নাম : ফুলমাই চৰা স্বামীৰ নাম: গোপাল চৰা ঘৰ নং : ১০৭৬ বয়স : 48 লিঙ্গ : মহিলা	CDZ8239723 ফটো উপলব্ধ
796 নাম : বিচিত্ৰা গোৱালা স্বামীৰ নাম: ৰবিচন গোৱালা ঘৰ নং : ১০৭৮ বয়স : 47 লিঙ্গ : মহিলা	CDZ8239869 ফটো উপলব্ধ	797 নাম : বল গোৱালা স্বামীৰ নাম: বেচাকু গোৱালা ঘৰ নং : ১০৭৮ বয়স : 47 লিঙ্গ : মহিলা	CDZ8239881 ফটো উপলব্ধ	798 নাম : বাবা দাস পিতাৰ নাম: মুকুন্দ দাস ঘৰ নং : 115 বয়স : 28 লিঙ্গ : পুৰুষ	CDZ0542316 ফটো উপলব্ধ
799 নাম : সংচা চাৰুমগৰ স্বামীৰ নাম: উষ্ণ চাৰুমগৰ ঘৰ নং : 123 বয়স : 25 লিঙ্গ : মহিলা	CDZ0460584 ফটো উপলব্ধ	800 নাম : এডিচন পাণ্ড পিতাৰ নাম: কালেপ পাণ্ড ঘৰ নং : ১৪৮ বয়স : 58 লিঙ্গ : পুৰুষ	CDZ1801236 ফটো উপলব্ধ	S 801 নাম : মৃদলী পাণ্ড পিতাৰ নাম: এডিচন পাণ্ড ঘৰ নং : ১৪৮ বয়স : 28 লিঙ্গ : মহিলা	CDZ0285221 ফটো উপলব্ধ
802 নাম : মুনালি পাণ্ডো পিতাৰ নাম: আদিসন পাণ্ডো ঘৰ নং : ১৪৮ বয়স : 25 লিঙ্গ : মহিলা	CDZ0255794 ফটো উপলব্ধ	S2 803 নাম : নিৰ্মালি ফুকন কোঁৱৰ স্বামীৰ নাম: দিব্যজ্যোতি কোঁৱৰ ঘৰ নং : 227 বয়স : 28 লিঙ্গ : মহিলা	CDZ0363705 ফটো উপলব্ধ	804 নাম : সাবিত্ৰী বৰা পিতাৰ নাম: পুতুল বৰা ঘৰ নং : 241 বয়স : 26 লিঙ্গ : মহিলা	CDZ0311548 ফটো উপলব্ধ
805 নাম : গ্ৰদীপ ফুকন মাতৃৰ নাম: মালতী ফুকন ঘৰ নং : 244 বয়স : 25 লিঙ্গ : পুৰুষ	CDZ0367110 ফটো উপলব্ধ	806 নাম : ভাস্কৰ ফুকন মাতৃৰ নাম: মঞ্জু ফুকন ঘৰ নং : 285 বয়স : 25 লিঙ্গ : পুৰুষ	CDZ0364083 ফটো উপলব্ধ	807 নাম : সৰস্বতী ফুকন স্বামীৰ নাম: ভাস্কৰ ফুকন ঘৰ নং : 285 বয়স : 21 লিঙ্গ : মহিলা	PZH0037572 ফটো উপলব্ধ
808 নাম : গিৰিশ গগৈ পিতাৰ নাম: ৰত্নেশ্বৰ গগৈ ঘৰ নং : 289 বয়স : 31 লিঙ্গ : পুৰুষ	CDZ0311332 ফটো উপলব্ধ	809 নাম : লীনা ফাংচপী স্বামীৰ নাম: জিতেন লোকথে ঘৰ নং : 1097 বয়স : 27 লিঙ্গ : মহিলা	CDZ1876879 ফটো উপলব্ধ	810 নাম : মৰমী দাস স্বামীৰ নাম: অজিত দাস ঘৰ নং : না বয়স : 28 লিঙ্গ : মহিলা	PZH0045104 ফটো উপলব্ধ



811 নাম : প্রশান্ত দাস পিতাৰ নাম: নবীন দাস ঘৰ নং : না বয়স : 26 লিঙ্গ : পুৰুষ	PZH0029884 ফটো উপলব্ধ	812 নাম : চুন দাস স্বামীৰ নাম: বাবলু দাস ঘৰ নং : না বয়স : 26 লিঙ্গ : মহিলা	PZH0029967 ফটো উপলব্ধ	813 নাম : মাইনা দাস স্বামীৰ নাম: নিৰঞ্জন দাস ঘৰ নং : না বয়স : 24 লিঙ্গ : মহিলা	PZH0032011 ফটো উপলব্ধ
814 নাম : কুসুম কলিতা দত্ত স্বামীৰ নাম: বিক্রম জিত দত্ত ঘৰ নং : না বয়স : 24 লিঙ্গ : মহিলা	PZH0044214 ফটো উপলব্ধ	815 নাম : পপী দাস স্বামীৰ নাম: প্রশান্ত দাস ঘৰ নং : না বয়স : 22 লিঙ্গ : মহিলা	PZH0030007 ফটো উপলব্ধ	816 নাম : কাৰেবী কটোৱাল পিতাৰ নাম: নৰবাহাদুৰ কটোৱাল ঘৰ নং : না বয়স : 22 লিঙ্গ : মহিলা	PZH0046672 ফটো উপলব্ধ
817 নাম : নিৰঞ্জন দাস পিতাৰ নাম: নবীন দাস ঘৰ নং : না বয়স : 21 লিঙ্গ : পুৰুষ	PZH0031930 ফটো উপলব্ধ	# 818 নাম : নাৰায়ন গৌতম পিতাৰ নাম: হৰি প্ৰসাদ গৌতম ঘৰ নং : 04 বয়স : 21 লিঙ্গ : পুৰুষ	PZH0095968 ফটো উপলব্ধ	S2 819 নাম : পুণ্যৱতী পামে ৰাউত স্বামীৰ নাম: ডম্বৰ বাহাদুৰ ৰাউত ঘৰ নং : ৰাজগড় বয়স : 29 লিঙ্গ : মহিলা	CDZ1891803 ফটো উপলব্ধ



820	1	PZH0138552	ফটো উপলব্ধ	নাম : জ্যোতি পাণ্ডু পিতাৰ নাম : অ্যাডিসন পাণ্ডু ঘৰ নং : 101 বয়স : 21 লিঙ্গ : মহিলা	821	1	PZH0138941	ফটো উপলব্ধ	নাম : ৰিম্পী দাস পিতাৰ নাম : হীৰাকান্ত দাস ঘৰ নং : 27 বয়স : 18 লিঙ্গ : মহিলা	822	1	PZH0138974	ফটো উপলব্ধ	নাম : দূৰৰী দাস পিতাৰ নাম : যোগেশ্বৰ দাস ঘৰ নং : 34 ক বয়স : 18 লিঙ্গ : মহিলা
823	1	PZH0141150	ফটো উপলব্ধ	নাম : যতীন বৰা পিতাৰ নাম : দীপক বৰা ঘৰ নং : 35 বয়স : 18 লিঙ্গ : পুৰুষ	824	1	PZH0148338	ফটো উপলব্ধ	নাম : শংকৰ সোনোৱাল পিতাৰ নাম : প্ৰদীপ সোনোৱাল ঘৰ নং : ৫০ বয়স : 19 লিঙ্গ : পুৰুষ	825	1	PZH0163360	ফটো উপলব্ধ	নাম : প্ৰদীপ গোৱালা পিতাৰ নাম : লক্ষ্মীনাথ গোৱালা ঘৰ নং : 102 খ বয়স : 39 লিঙ্গ : পুৰুষ
826	1	PZH0163634	ফটো উপলব্ধ	নাম : মনিতা পাণ্ডু গোৱালা স্বামীৰ নাম : প্ৰদীপ গোৱালা ঘৰ নং : 102 খ বয়স : 32 লিঙ্গ : মহিলা	827	1	PZH0163733	ফটো উপলব্ধ	নাম : ৰুবিন গোৱালা পিতাৰ নাম : ৰবিচন গোৱালা ঘৰ নং : 107 চ বয়স : 18 লিঙ্গ : পুৰুষ	828	1	PZH0164061	ফটো উপলব্ধ	নাম : টংক বাহাদুৰ কাৰ্কী পিতাৰ নাম : কৃষ্ণ বাহাদুৰ কাৰ্কী ঘৰ নং : 21 খ বয়স : 25 লিঙ্গ : পুৰুষ
829	1	PZH0164145	ফটো উপলব্ধ	নাম : চাবিনা একা পিতাৰ নাম : ৰতন একা ঘৰ নং : 107 বয়স : 23 লিঙ্গ : মহিলা	830	1	PZH0164798	ফটো উপলব্ধ	নাম : সুৰজ শৰ্মা পিতাৰ নাম : কেশব শৰ্মা ঘৰ নং : 18 বয়স : 24 লিঙ্গ : পুৰুষ	831	1	PZH0164830	ফটো উপলব্ধ	নাম : অনিতা ৰাই স্বামীৰ নাম : মেক বাহাদুৰ ৰাই ঘৰ নং : 39 গ বয়স : 37 লিঙ্গ : মহিলা
832	1	PZH0164855	ফটো উপলব্ধ	নাম : বিনোদ শৰ্মা পিতাৰ নাম : কেশব শৰ্মা ঘৰ নং : 18 বয়স : 29 লিঙ্গ : পুৰুষ	833	1	PZH0164863	ফটো উপলব্ধ	নাম : সীতা দেৱকটা স্বামীৰ নাম : কাশীৰাম শৰ্মা ঘৰ নং : 1৮ বয়স : 43 লিঙ্গ : মহিলা	834	1	PZH0164905	ফটো উপলব্ধ	নাম : মেনকা ৰাই স্বামীৰ নাম : গজেন্দ্ৰ ৰাই ঘৰ নং : 12 বয়স : 27 লিঙ্গ : মহিলা
835	1	PZH0165035	ফটো উপলব্ধ	নাম : সাৰদা দেবী স্বামীৰ নাম : গোপাল শৰ্মা ঘৰ নং : 12 বয়স : 26 লিঙ্গ : মহিলা	836	1	PZH0165555	ফটো উপলব্ধ	নাম : গীতা দেবী স্বামীৰ নাম : শংকৰ ছেত্ৰী ঘৰ নং : ৯ক বয়স : 26 লিঙ্গ : মহিলা	R 837	1	PZH0165670	ফটো উপলব্ধ	নাম : গীতা দেবী স্বামীৰ নাম : শংকৰ ছেত্ৰী ঘৰ নং : ৯ক বয়স : 26 লিঙ্গ : মহিলা
838	1	PZH0165696	ফটো উপলব্ধ	নাম : সুভাষ ৰাই পিতাৰ নাম : চন্দ্ৰ বাহাদুৰ ৰাই ঘৰ নং : 12 বয়স : 35 লিঙ্গ : পুৰুষ	839	1	PZH0165704	ফটো উপলব্ধ	নাম : চিত্ৰ বাহাদুৰ ৰাই পিতাৰ নাম : হিন্দ্ৰ বাহাদুৰ ৰাই ঘৰ নং : 12 বয়স : 27 লিঙ্গ : পুৰুষ	840	1	PZH0165787	ফটো উপলব্ধ	নাম : স্বপ্নালী ছেত্ৰী স্বামীৰ নাম : ৰামু ছেত্ৰী ঘৰ নং : ৯ক বয়স : 25 লিঙ্গ : মহিলা
841	1	PZH0165993	ফটো উপলব্ধ	নাম : চিএ বাহাদুৰ ৰাই পিতাৰ নাম : হিন্দ্ৰ বাহাদুৰ ৰাই ঘৰ নং : ৩৯ গ বয়স : 27 লিঙ্গ : পুৰুষ	842	1	PZH0166033	ফটো উপলব্ধ	নাম : মেনকা ৰাই স্বামীৰ নাম : গজেন্দ্ৰ ৰাই ঘৰ নং : ১২ বয়স : 27 লিঙ্গ : মহিলা	843	1	PZH0166066	ফটো উপলব্ধ	নাম : সুভাষ ৰাই পিতাৰ নাম : চন্দ্ৰ বাহাদুৰ ৰাই ঘৰ নং : ৩৯ গ বয়স : 35 লিঙ্গ : পুৰুষ
844	1	PZH0166199	ফটো উপলব্ধ	নাম : সমিত ছেত্ৰী মাতৃৰ নাম : ৰুক্মিণী ছেত্ৰী ঘৰ নং : ৫১ খ বয়স : 23 লিঙ্গ : পুৰুষ	845	1	PZH0166215	ফটো উপলব্ধ	নাম : সাৰদা দেবী স্বামীৰ নাম : গোপাল শৰ্মা ঘৰ নং : ১২ বয়স : 26 লিঙ্গ : মহিলা	846	1	PZH0166249	ফটো উপলব্ধ	নাম : অনিতা ৰাই স্বামীৰ নাম : মেক বাহাদুৰ ৰাই ঘৰ নং : ৩৯ গ বয়স : 37 লিঙ্গ : মহিলা
847	1	PZH0171611	ফটো উপলব্ধ	নাম : দিব্যাশ্ৰী বৰুৱা পিতাৰ নাম : সীমান্ত বৰুৱা ঘৰ নং : 74 বয়স : 21 লিঙ্গ : মহিলা	848	1	PZH0172718	ফটো উপলব্ধ	নাম : মনু মায়া ছেত্ৰী অধিকাৰী স্বামীৰ নাম : মনু অধিকাৰী ঘৰ নং : 45 বয়স : 20 লিঙ্গ : মহিলা					



849	1	PZH0174946
নাম : বিশাল দৰ্জী পিতাৰ নাম : ৰাজু দৰ্জী ঘৰ নং : 27 বয়স : 20 লিঙ্গ : পুৰুষ		ফটো উপলব্ধ

850	1	PZH0179069
নাম : শিল্পী ঘিমিৰে পিতাৰ নাম : দিপক ঘিমিৰে ঘৰ নং : 7 খ বয়স : 18 লিঙ্গ : মহিলা		ফটো উপলব্ধ

851	1	DWM0392050
নাম : পল্লবী বৰ্মন পিতাৰ নাম : বাবুচৰণ বৰ্মন ঘৰ নং : 132 বয়স : 26 লিঙ্গ : মহিলা		ফটো উপলব্ধ

ভোটাৰৰ সাৰাংশ

A) ভোটাৰৰ সংখ্যা

	তালিকাৰ প্ৰকাৰ	তালিকাৰ চিনাক্তকৰণ	ভোটাৰৰ সংখ্যা							
			পুৰুষ	মহিলা	৩য় লিঙ্গ	মুঠ				
I	মূল তালিকা	মূল তালিকা	বিশেষ সংশোধন, 2026 চনৰ পূৰ্বৰ 2025 চনৰ মূল তালিকাৰ লগত থকা সংযোজন সমূহ একত্ৰিতকৰন কৰা তালিকা।				421	398	0	819
II	যোগ তালিকা	পৰিপূৰক 1	বিশেষ সংক্ষিপ্ত সংশোধন, 2026				12	17	0	29
		পৰিপূৰক 2	অনবিচ্ছিন্ন সংশোধন 2026				1	2	0	3
			মুঠ				13	19	0	32
III	বিয়োজন তালিকা	পৰিপূৰক 1	বিশেষ সংক্ষিপ্ত সংশোধন, 2026				35	30	0	65
		পৰিপূৰক 2	অনবিচ্ছিন্ন সংশোধন 2026				2	4	0	6
			মুঠ				37	34	0	71
IV	লিংগ ক্ষেত্ৰত পৰিবৰ্তনৰ বাবে পাৰ্থক্য					0	0	0	0	
এই সংশোধনৰ পিছত ভোটাৰ তালিকাত ভোটাৰৰ মুঠ সংখ্যা (I+II-III+IV)						397	383	0	780	

B) শুধৰনীৰ সংখ্যা

তালিকাৰ প্ৰকাৰ	তালিকাৰ চিনাক্তকৰণ	শুধৰনীৰ সংখ্যা
পৰিপূৰক 1	বিশেষ সংক্ষিপ্ত সংশোধন, 2026	5
পৰিপূৰক 2	অনবিচ্ছিন্ন সংশোধন 2026	1
	মুঠ	6

নিৰ্বাচক পঞ্জীয়ন বিষয়াৰ স্বাক্ষৰ

E-মৃত, S-স্থানান্তৰিত/ বাসস্থান পৰিবৰ্তন, R-প্ৰতিলিপি, M-নিখোজ, Q-অযোগ্য