

ভোটাৰ তালিকা 2026 S03 অসম



বিধানসভা সমষ্টিৰ নম্বৰ, নাম আৰু সংৰক্ষণৰ স্থিতি : 76 - লক্ষীমপুৰ (সাধাৰণ)		খণ্ড নং : 13																			
এই বিধানসভা সমষ্টিত কোন সংসদীয় সমষ্টিৰ অন্তৰ্গত তাৰ নম্বৰ, নাম আৰু সংৰক্ষণ স্থিতি : 12 - লক্ষীমপুৰ (সাধাৰণ)																					
1. সংশোধনৰ বিৱৰণ																					
সংশোধনৰ বছৰ	2026	তালিকাৰ চিনাক্তকৰণ																			
ভিত্তি তাৰিখ	01-04-2026	বিশেষ সংশোধন, 2026 চনৰ পূৰ্বৰ 2025 চনৰ মূল তালিকাৰ লগত থকা সংযোজন সমূহ একত্ৰিতকৰণ কৰা তালিকা।																			
সংশোধনৰ প্ৰকাৰ	বিশেষ সংশোধন 2026																				
প্ৰকাশনৰ তাৰিখ	23-03-2026																				
2. খণ্ড আৰু ভোটগ্ৰহন কেন্দ্ৰৰ বিৱৰণ																					
খণ্ডৰ অন্তৰ্গত এলেকা সমূহৰ নম্বৰ আৰু নাম																					
1-লতাইজন	<table border="1" style="width: 100%; border-collapse: collapse;"> <tr> <td>মূল চহৰ/গাওঁ</td> <td>: লতাইজন</td> </tr> <tr> <td>ৱাৰ্ড নং</td> <td>:</td> </tr> <tr> <td>ডাকঘৰ</td> <td>: পথালিপাম উপ ডাকঘৰ</td> </tr> <tr> <td>পুলিচ থানা</td> <td>: বগীনদী</td> </tr> <tr> <td>ব্লক</td> <td>: বগীনদী (P-1)</td> </tr> <tr> <td>ৰাজহ চক্ৰ</td> <td>: কদম</td> </tr> <tr> <td>জিলা</td> <td>: লক্ষীমপুৰ</td> </tr> <tr> <td>পিনকোড</td> <td>: 787056</td> </tr> </table>					মূল চহৰ/গাওঁ	: লতাইজন	ৱাৰ্ড নং	:	ডাকঘৰ	: পথালিপাম উপ ডাকঘৰ	পুলিচ থানা	: বগীনদী	ব্লক	: বগীনদী (P-1)	ৰাজহ চক্ৰ	: কদম	জিলা	: লক্ষীমপুৰ	পিনকোড	: 787056
মূল চহৰ/গাওঁ	: লতাইজন																				
ৱাৰ্ড নং	:																				
ডাকঘৰ	: পথালিপাম উপ ডাকঘৰ																				
পুলিচ থানা	: বগীনদী																				
ব্লক	: বগীনদী (P-1)																				
ৰাজহ চক্ৰ	: কদম																				
জিলা	: লক্ষীমপুৰ																				
পিনকোড	: 787056																				
3. ভোটগ্ৰহন কেন্দ্ৰৰ বিৱৰণ																					
ভোটগ্ৰহন কেন্দ্ৰৰ নম্বৰ আৰু নাম :		ভোটগ্ৰহন কেন্দ্ৰৰ প্ৰকাৰ (পুৰুষ/মহিলা/সাধাৰণ)		সাধাৰণ																	
13 - সোৱনশীৰি চাৰিআলি এল পি স্কুল		খণ্ডৰ অন্তৰ্গত সহায়ক ভোটগ্ৰহন কেন্দ্ৰৰ সংখ্যা :		0																	
ভোটগ্ৰহন কেন্দ্ৰৰ ঠিকনা :																					
সোৱনশীৰি চাৰিআলি এল পি স্কুল, লতাইজন চাউলধোৱা ডাক পথালিপাম 787056 জিলা লক্ষীমপুৰ																					
4. ভোটাৰৰ সংখ্যা																					
আৰম্ভনি ক্ৰমিক নং	শেষ ক্ৰমিক নং	মুঠ ভোটাৰ																			
		পুৰুষ	মহিলা	৩য় লিঙ্গ	মুঠ																
1	492	213	209	0	422																

নিৰ্বাচক পঞ্জীয়ন বিষয়াৰ স্বাক্ষৰ



Nazri Naksha

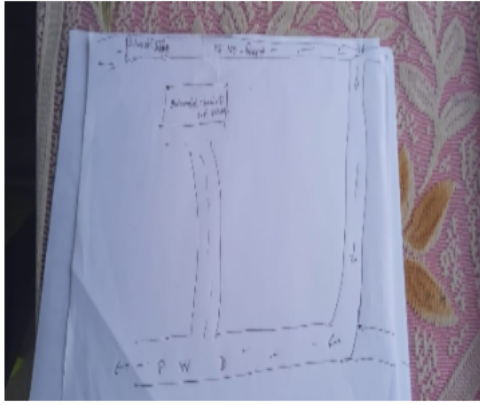

Google Map View



Polling Station Building Front View



ভোটগ্ৰহন কেন্দ্ৰৰ সন্মুখৰ দৃশ্য



Cad View

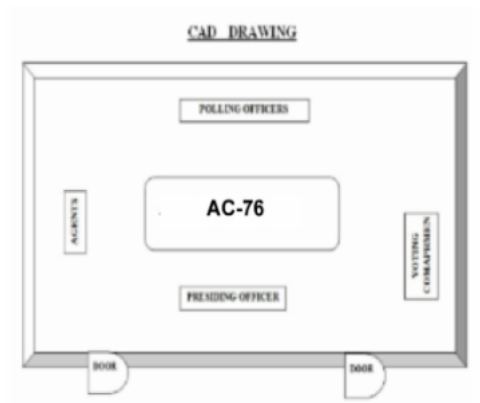

Key MAP View

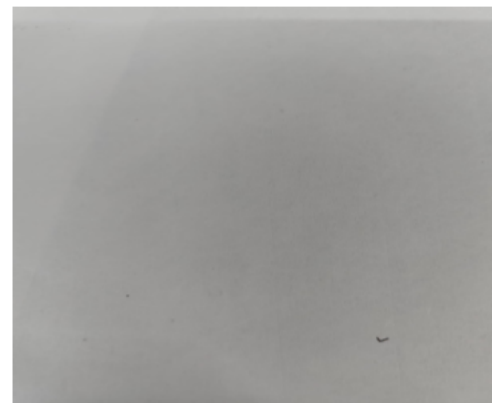



1 নাম : পলাশ সোণোৱাল পিতাৰ নাম: আজিত সোণোৱাল ঘৰ নং : 01 বয়স : 27 লিঙ্গ : পুৰুষ	DWM0429043 ফটো উপলব্ধ	2 নাম : উৎপল বমন পিতাৰ নাম: মানিক বমন ঘৰ নং : 1 বয়স : 21 লিঙ্গ : পুৰুষ	OLP0134742 ফটো উপলব্ধ	3 নাম : শচীলা দেবি মল্লা স্বামীৰ নাম: মনোজ মল্লা ঘৰ নং : 2 বয়স : 25 লিঙ্গ : মহিলা	CCF0334292 ফটো উপলব্ধ
4 নাম : বিজয় মাল্লাহ পিতাৰ নাম: কিনু মাল্লাহ ঘৰ নং : 2 বয়স : 23 লিঙ্গ : পুৰুষ	CCF1394527 ফটো উপলব্ধ	5 নাম : নিলীম স্বামী পিতাৰ নাম: বাবুলাল স্বামী ঘৰ নং : 03 বয়স : 22 লিঙ্গ : পুৰুষ	CCF1593433 ফটো উপলব্ধ	6 নাম : মঃ আব্দুল আলী পিতাৰ নাম: মঃআকবৰ আলী ঘৰ নং : 8 বয়স : 51 লিঙ্গ : মহিলা	CCF2741960 ফটো উপলব্ধ
S 7 নাম : মহিৰন বেগম স্বামীৰ নাম: মঃ আব্দুল আলী ঘৰ নং : 8 বয়স : 45 লিঙ্গ : মহিলা	CCF2741971 ফটো উপলব্ধ	S 8 নাম : ৰূপা শইকীয়া স্বামীৰ নাম: পৰিত্ৰ শইকীয়া ঘৰ নং : 05 বয়স : 45 লিঙ্গ : মহিলা	CCF0431882 ফটো উপলব্ধ	9 নাম : অমৰ মাল্লাহ পিতাৰ নাম: বলিৰাম মাল্লাহ ঘৰ নং : 9 কু বয়স : 33 লিঙ্গ : পুৰুষ	CCF0356469 ফটো উপলব্ধ
10 নাম : মমী বিশাচ স্বামীৰ নাম: মোহন বিশাচ ঘৰ নং : 11 বয়স : 29 লিঙ্গ : মহিলা	CCF0655365 ফটো উপলব্ধ	11 নাম : স্বপ্না নাথ শইকীয়া স্বামীৰ নাম: মাধৱ শইকীয়া ঘৰ নং : 11 বয়স : 23 লিঙ্গ : মহিলা	CCF1372283 ফটো উপলব্ধ	E 12 নাম : কমলা দেউৰী স্বামীৰ নাম: গুনাৰাম দেউৰী ঘৰ নং : 15 বয়স : 79 লিঙ্গ : মহিলা	CCF2741993 ফটো উপলব্ধ
13 নাম : বীনা দেউৰী স্বামীৰ নাম: গুনাৰাম দেউৰী ঘৰ নং : 15 বয়স : 79 লিঙ্গ : মহিলা	CCF2742009 ফটো উপলব্ধ	14 নাম : আৰতি দাস ভূঞা স্বামীৰ নাম: জদুমানি ভূঞা ঘৰ নং : 17 বয়স : 42 লিঙ্গ : মহিলা	CCF0468363 ফটো উপলব্ধ	15 নাম : বিতুল দেউৰী পিতাৰ নাম: গদাধৰ দেউৰী ঘৰ নং : 17 বয়স : 25 লিঙ্গ : মহিলা	CCF0619270 ফটো উপলব্ধ
#2 16 নাম : মমী দেউৰী স্বামীৰ নাম: বিতুল দেউৰী ঘৰ নং : 17 বয়স : 24 লিঙ্গ : মহিলা	CDZ0387571 ফটো উপলব্ধ	17 নাম : নিতুল দেউৰী পিতাৰ নাম: গদাধৰ দেউৰী ঘৰ নং : 17 বয়স : 23 লিঙ্গ : পুৰুষ	CCF1371962 ফটো উপলব্ধ	18 নাম : ৰাজীৱ দেউৰী পিতাৰ নাম: গদাধৰ দেউৰী ঘৰ নং : 17 বয়স : 19 লিঙ্গ : পুৰুষ	OLP0122069 ফটো উপলব্ধ
19 নাম : পুষ্পাঞ্জলী গৌঁহাই ভূঞা স্বামীৰ নাম: ৰাতুল ভূঞা ঘৰ নং : 19 বয়স : 27 লিঙ্গ : মহিলা	CCF0161042 ফটো উপলব্ধ	E 20 নাম : চামোতুন বেগম স্বামীৰ নাম: চামোদ্দিন আলী ঘৰ নং : 19 বয়স : 89 লিঙ্গ : মহিলা	CCF2742123 ফটো উপলব্ধ	21 নাম : নালভানু বেগম স্বামীৰ নাম: চামোদ্দিন আলী ঘৰ নং : 19 বয়স : 87 লিঙ্গ : মহিলা	CCF2742156 ফটো উপলব্ধ
E 22 নাম : তৰামাই ভূঞা স্বামীৰ নাম: ককুৰী ভূঞা ঘৰ নং : 79 বয়স : 79 লিঙ্গ : মহিলা	CCF2742247 ফটো উপলব্ধ	23 নাম : মঃআকবৰ আলী পিতাৰ নাম: চামোদ্দিন আলী ঘৰ নং : 19 বয়স : 74 লিঙ্গ : পুৰুষ	CCF2742010 ফটো উপলব্ধ	E 24 নাম : দিনেশ লাহন পিতাৰ নাম: কনু লাহন ঘৰ নং : 19 বয়স : 69 লিঙ্গ : পুৰুষ	CCF2742189 ফটো উপলব্ধ
25 নাম : নিৰদা কলিতা স্বামীৰ নাম: প্ৰমোদ কলিতা ঘৰ নং : 19 বয়স : 67 লিঙ্গ : মহিলা	CCF2063061 ফটো উপলব্ধ	26 নাম : গোলাপী বেগম স্বামীৰ নাম: মঃআকবৰ আলী ঘৰ নং : 19 বয়স : 54 লিঙ্গ : মহিলা	CCF2742032 ফটো উপলব্ধ	E 27 নাম : চিৰাতন বেগম স্বামীৰ নাম: মঃআকবৰ আলী ঘৰ নং : 19 বয়স : 54 লিঙ্গ : মহিলা	CCF2742043 ফটো উপলব্ধ
28 নাম : গদাধৰ দেউৰী পিতাৰ নাম: অপৰেন দেউৰী ঘৰ নং : 19 বয়স : 54 লিঙ্গ : পুৰুষ	CCF2742258 ফটো উপলব্ধ	29 নাম : মঃআবুকাৰ আলী পিতাৰ নাম: চামোদ্দিন আলী ঘৰ নং : 19 বয়স : 51 লিঙ্গ : পুৰুষ	CCF2742101 ফটো উপলব্ধ	30 নাম : দেৱ লাহন পিতাৰ নাম: দিনেশ লাহন ঘৰ নং : 19 বয়স : 51 লিঙ্গ : পুৰুষ	CCF2742203 ফটো উপলব্ধ



31 নাম : টনি মিলি দেউৰী পিতাৰ নাম: চাৰ মিলি ঘৰ নং : ১৭ছ বয়স : 50 লিঙ্গ : পুৰুষ	CCF2742270 ফটো উপলব্ধ	32 নাম : গীতাজুলী মিলি স্বামীৰ নাম: টনী মিলি ঘৰ নং : ১৭ছ বয়স : 50 লিঙ্গ : মহিলা	CCF2742281 ফটো উপলব্ধ	33 নাম : ৰূপেশ্বৰ ভূঞা পিতাৰ নাম: কুকুৰা ভূঞা ঘৰ নং : ১৭ঙ বয়স : 49 লিঙ্গ : পুৰুষ	CCF2742225 ফটো উপলব্ধ
34 নাম : ৰিজু দেউৰী স্বামীৰ নাম: গংগাধৰ দেউৰী ঘৰ নং : ১৭চ বয়স : 49 লিঙ্গ : মহিলা	CCF2742269 ফটো উপলব্ধ	35 নাম : লুকমনি ভূঞা পিতাৰ নাম: ৰূপেশ্বৰ ভূঞা ঘৰ নং : ১৭ঙ বয়স : 46 লিঙ্গ : মহিলা	CCF2742236 ফটো উপলব্ধ	36 নাম : মঞ্জয়নাথ আলী পিতাৰ নাম: মংআকবৰ আলী ঘৰ নং : ১৭ক বয়স : 44 লিঙ্গ : পুৰুষ	CCF2742054 ফটো উপলব্ধ
37 নাম : বিতু কলিতা পিতাৰ নাম: প্রমোদ কলিতা ঘৰ নং : ১৭ক বয়স : 44 লিঙ্গ : পুৰুষ	CCF2063072 ফটো উপলব্ধ	S 38 নাম : ৰঞ্জনা বেগম স্বামীৰ নাম: মংআবুকাৰ আলী ঘৰ নং : ১৭খ বয়স : 41 লিঙ্গ : মহিলা	CCF2742112 ফটো উপলব্ধ	39 নাম : মজীদা বেগম স্বামীৰ নাম: মঞ্জয়নাথ আলী ঘৰ নং : ১৭ক বয়স : 40 লিঙ্গ : মহিলা	CCF2742065 ফটো উপলব্ধ
40 নাম : আইনাল আলী পিতাৰ নাম: মংআকবৰ আলী ঘৰ নং : ১৭ক বয়স : 39 লিঙ্গ : পুৰুষ	CCF2742098 ফটো উপলব্ধ	41 নাম : ফৰিদা বেগম স্বামীৰ নাম: আইনাল আলি ঘৰ নং : ১৭ক বয়স : 35 লিঙ্গ : মহিলা	CCF2063141 ফটো উপলব্ধ	42 নাম : গনেশ মিলি পিতাৰ নাম: টনী মিলি ঘৰ নং : 18 বয়স : 19 লিঙ্গ : পুৰুষ	OLP0121715 ফটো উপলব্ধ
43 নাম : ৰাজেন বৰা পিতাৰ নাম: ৰঘোনাথ বৰা ঘৰ নং : ১৮জ বয়স : 36 লিঙ্গ : পুৰুষ	CCF2063196 ফটো উপলব্ধ	44 নাম : সশিল নাথ পিতাৰ নাম: বদ্বেশ্বৰ নাথ ঘৰ নং : 20 ঘ বয়স : 25 লিঙ্গ : পুৰুষ	CCF0435131 ফটো উপলব্ধ	E 45 নাম : কাশিনাথ প্রসাদ পিতাৰ নাম: নাৰায়ণ প্রচাদ ঘৰ নং : ২২ বয়স : 84 লিঙ্গ : পুৰুষ	CCF2742292 ফটো উপলব্ধ
46 নাম : চিউ নাথ প্রসাদ পিতাৰ নাম: নাৰায়ন প্রসাদ ঘৰ নং : ২২ বয়স : 74 লিঙ্গ : পুৰুষ	CCF2742305 ফটো উপলব্ধ	47 নাম : শ্ৰী নিবাস প্রসাদ পিতাৰ নাম: কাশি নাথ প্রসাদ ঘৰ নং : ২২ বয়স : 53 লিঙ্গ : পুৰুষ	CCF2742316 ফটো উপলব্ধ	48 নাম : বিবেক কুমাৰ চাহানি পিতাৰ নাম: নিৰাস চাহানি ঘৰ নং : ২২ বয়স : 27 লিঙ্গ : পুৰুষ	CCF2766830 ফটো উপলব্ধ
49 নাম : নগেন্দ্র সাহানি পিতাৰ নাম: শিৱনাথ প্রসাদ সাহানি ঘৰ নং : 22 বয়স : 26 লিঙ্গ : পুৰুষ	CCF0455113 ফটো উপলব্ধ	50 নাম : আদিত্য প্রসাদ পিতাৰ নাম: লংকেশ্বৰ প্রসাদ ঘৰ নং : 022 বয়স : 22 লিঙ্গ : পুৰুষ	OLP0098715 ফটো উপলব্ধ	51 নাম : নয়নমনি দেউৰী স্বামীৰ নাম: বাবুলাল দেউৰী ঘৰ নং : ২২খ বয়স : 46 লিঙ্গ : মহিলা	CCF2742349 ফটো উপলব্ধ
52 নাম : প্রমোদ কলিতা পিতাৰ নাম: হৰেন কলিতা ঘৰ নং : ২৭চ বয়স : 79 লিঙ্গ : পুৰুষ	CCF2063050 ফটো উপলব্ধ	E 53 নাম : আৰতী পাণ্ডে স্বামীৰ নাম: ৰামকুমাৰ পাণ্ডে ঘৰ নং : ২৮ বয়স : 64 লিঙ্গ : মহিলা	CCF2742350 ফটো উপলব্ধ	54 নাম : তুষা পাণ্ডে স্বামীৰ নাম: গোপাল পাণ্ডে ঘৰ নং : ২৮ বয়স : 37 লিঙ্গ : মহিলা	CCF2749157 ফটো উপলব্ধ
S 55 নাম : পবিত্ৰ দাস পিতাৰ নাম: বসন্ত দাস ঘৰ নং : ২৮ বয়স : 34 লিঙ্গ : পুৰুষ	CCF2749168 ফটো উপলব্ধ	56 নাম : গোপাল পাণ্ডে পিতাৰ নাম: ৰামকুমাৰ পাণ্ডে ঘৰ নং : ২৮ বয়স : 33 লিঙ্গ : পুৰুষ	CCF2749146 ফটো উপলব্ধ	57 নাম : অজিত শইকীয়া পিতাৰ নাম: ডিব্বেশ্বৰ শইকীয়া ঘৰ নং : ৩০ বয়স : 64 লিঙ্গ : পুৰুষ	CCF2742372 ফটো উপলব্ধ
58 নাম : পদ্মাবতী শইকীয়া স্বামীৰ নাম: অজিত শইকীয়া ঘৰ নং : ৩০ বয়স : 57 লিঙ্গ : মহিলা	CCF2742383 ফটো উপলব্ধ	59 নাম : লোহীত শইকীয়া পিতাৰ নাম: অজিত শইকীয়া ঘৰ নং : ৩০ বয়স : 39 লিঙ্গ : পুৰুষ	CCF2742394 ফটো উপলব্ধ	60 নাম : পাপৰী শইকীয়া স্বামীৰ নাম: লোহিত শইকীয়া ঘৰ নং : ৩০ বয়স : 30 লিঙ্গ : মহিলা	CCF2748392 ফটো উপলব্ধ



61 নাম : বিত শইকীয়া পিতাৰ নাম: প্ৰবীৰ শইকীয়া ঘৰ নং : ৩০ বয়স : 23 লিঙ্গ : পুৰুষ	CCF1193291 ফটো উপলব্ধ	62 নাম : জৰি শইকীয়া পিতাৰ নাম: লোহিত শইকীয়া ঘৰ নং : 30 বয়স : 19 লিঙ্গ : মহিলা	OLP0131565 ফটো উপলব্ধ	E 63 নাম : হিৰালাল প্ৰসাদ পিতাৰ নাম: চুকবিলাশ প্ৰসাদ ঘৰ নং : ৩০ বয়স : 69 লিঙ্গ : পুৰুষ	CCF2742407 ফটো উপলব্ধ
E 64 নাম : বচনি প্ৰসাদ স্বামীৰ নাম: হিৰালাল প্ৰসাদ ঘৰ নং : ৩০ বয়স : 64 লিঙ্গ : মহিলা	CCF2742418 ফটো উপলব্ধ	65 নাম : প্ৰবীৰ শইকীয়া পিতাৰ নাম: আজিত শইকীয়া ঘৰ নং : ৩০ বয়স : 44 লিঙ্গ : পুৰুষ	CCF2742429 ফটো উপলব্ধ	S 66 নাম : পুষ্প শইকীয়া স্বামীৰ নাম: প্ৰবীৰ শইকীয়া ঘৰ নং : ৩০ বয়স : 41 লিঙ্গ : মহিলা	CCF2742430 ফটো উপলব্ধ
S 67 নাম : বাহুল দেউৰী পিতাৰ নাম: মন্নিৰাম দেউৰী ঘৰ নং : ৩১ বয়স : 82 লিঙ্গ : পুৰুষ	CCF0461202 ফটো উপলব্ধ	S 68 নাম : পৰিসীতা দেউৰী স্বামীৰ নাম: বাহুল দেউৰী ঘৰ নং : ৩১ বয়স : 28 লিঙ্গ : মহিলা	CCF0461251 ফটো উপলব্ধ	69 নাম : বন্তী বৰা পিতাৰ নাম: অজয় বৰা ঘৰ নং : 31 বয়স : 23 লিঙ্গ : মহিলা	CCF1504257 ফটো উপলব্ধ
70 নাম : প্ৰাঞ্জল শইকীয়া পিতাৰ নাম: দিপেন শইকীয়া ঘৰ নং : 31 বয়স : 20 লিঙ্গ : পুৰুষ	VNK0003822 ফটো উপলব্ধ	E 71 নাম : পিতৌৰা দেউৰী স্বামীৰ নাম: গন্নিৰাম দেউৰী ঘৰ নং : ৩১ বয়স : 69 লিঙ্গ : মহিলা	CCF2742485 ফটো উপলব্ধ	72 নাম : ভবানী হাজৰিকা স্বামীৰ নাম: কলিৰাম হাজৰিকা ঘৰ নং : ৩১ বয়স : 64 লিঙ্গ : মহিলা	CCF2742532 ফটো উপলব্ধ
73 নাম : অজয় বৰা পিতাৰ নাম: ৰামেশ্বৰ পাঠক ঘৰ নং : ৩১ বয়স : 49 লিঙ্গ : পুৰুষ	CCF2742565 ফটো উপলব্ধ	74 নাম : খিৰিণ দেউৰী পিতাৰ নাম: বীৰবোল দেউৰী ঘৰ নং : ৩১ বয়স : 48 লিঙ্গ : পুৰুষ	CCF2742496 ফটো উপলব্ধ	S 75 নাম : পঞ্চমী দেউৰী স্বামীৰ নাম: গন্নিৰাম দেউৰী ঘৰ নং : ৩১ বয়স : 47 লিঙ্গ : মহিলা	CCF2742521 ফটো উপলব্ধ
76 নাম : মংগল কুমাৰ দেউৰী পিতাৰ নাম: ডিম্বেশ্বৰ দেউৰী ঘৰ নং : ৩১ বয়স : 45 লিঙ্গ : পুৰুষ	CCF2749179 ফটো উপলব্ধ	77 নাম : দিপালী বৰা স্বামীৰ নাম: অজয় পাঠক ঘৰ নং : ৩১ বয়স : 43 লিঙ্গ : মহিলা	CCF2742576 ফটো উপলব্ধ	78 নাম : বিজয়া দেউৰী স্বামীৰ নাম: খিৰিণ দেউৰী ঘৰ নং : ৩১ বয়স : 39 লিঙ্গ : মহিলা	CCF2742509 ফটো উপলব্ধ
79 নাম : নিৰ্ভজ্যোতি দেউৰী স্বামীৰ নাম: মঙ্গলকুমাৰ দেউৰী ঘৰ নং : ৩১ বয়স : 36 লিঙ্গ : মহিলা	CCF2749180 ফটো উপলব্ধ	80 নাম : বিজয় হাজৰিকা মাতৃৰ নাম: ভবানী হাজৰিকা ঘৰ নং : ৩১ বয়স : 35 লিঙ্গ : পুৰুষ	CCF2742543 ফটো উপলব্ধ	E 81 নাম : দিপেন দুৱাৰা পিতাৰ নাম: দিলীপ পাঠক ঘৰ নং : ৩২ বয়স : 49 লিঙ্গ : পুৰুষ	CCF2742598 ফটো উপলব্ধ
82 নাম : লংকাৰ দুৱাৰা স্বামীৰ নাম: দিপেন দুৱাৰা ঘৰ নং : ৩২ বয়স : 44 লিঙ্গ : মহিলা	CCF2742601 ফটো উপলব্ধ	S 83 নাম : কুসুম শইকীয়া পিতাৰ নাম: বিপিন শইকীয়া ঘৰ নং : ৩২ বয়স : 81 লিঙ্গ : মহিলা	CCF1404912 ফটো উপলব্ধ	84 নাম : জয়ন্ত শইকীয়া পিতাৰ নাম: বগাই শইকীয়া ঘৰ নং : 32 বয়স : 30 লিঙ্গ : পুৰুষ	CCF0160614 ফটো উপলব্ধ
85 নাম : দিপিকা বড়ো শইকীয়া স্বামীৰ নাম: জয়ন্ত শইকীয়া ঘৰ নং : 32 বয়স : 26 লিঙ্গ : মহিলা	CCF0656116 ফটো উপলব্ধ	86 নাম : অমৃত স্বামী পিতাৰ নাম: বাবুলাল স্বামী ঘৰ নং : 32 বয়স : 24 লিঙ্গ : পুৰুষ	CCF1593441 ফটো উপলব্ধ	87 নাম : দিবিকা গয়াৰী স্বামীৰ নাম: বিক্ৰম বসুমতাৰী ঘৰ নং : 32 বয়স : 21 লিঙ্গ : মহিলা	CCF2755965 ফটো উপলব্ধ
88 নাম : মন্ট শইকীয়া পিতাৰ নাম: বগাধৰ শইকীয়া ঘৰ নং : 32 বয়স : 21 লিঙ্গ : পুৰুষ	CCF2797389 ফটো উপলব্ধ	89 নাম : নিতুমণি শইকীয়া স্বামীৰ নাম: অতুল শইকীয়া ঘৰ নং : 33 বয়স : 32 লিঙ্গ : মহিলা	CCF2063243 ফটো উপলব্ধ	S 90 নাম : বিদ্যাৱতী নাথ স্বামীৰ নাম: অনিল বৰা ঘৰ নং : 33 বয়স : 31 লিঙ্গ : মহিলা	CCF2766095 ফটো উপলব্ধ



91 নাম : বাবল চৌহান পিতাৰ নাম: লালচন চৌহান ঘৰ নং : 33 বয়স : 20 লিঙ্গ : পুৰুষ	VNK0057885 ফটো উপলব্ধ	92 নাম : কেশৱ লাল মালাহ পিতাৰ নাম: চিৰাম মালাহ ঘৰ নং : 309 বয়স : 59 লিঙ্গ : পুৰুষ	CCF2742678 ফটো উপলব্ধ	93 নাম : লীলাবতী মালাহ স্বামীৰ নাম: কেচলাল মালাহ ঘৰ নং : 309 বয়স : 51 লিঙ্গ : মহিলা	CCF2742689 ফটো উপলব্ধ
94 নাম : লালচন চৌহান পিতাৰ নাম: লচমন দুবাৰা ঘৰ নং : 309 বয়স : 54 লিঙ্গ : পুৰুষ	CCF2742612 ফটো উপলব্ধ	95 নাম : অঞ্জনা দেবী স্বামীৰ নাম: লালচন চৌহান ঘৰ নং : 309 বয়স : 44 লিঙ্গ : মহিলা	CCF2742623 ফটো উপলব্ধ	96 নাম : জোনমনি মিলি মেদক স্বামীৰ নাম: বঞ্জন মেদক ঘৰ নং : 34 বয়স : 32 লিঙ্গ : মহিলা	CCF0656470 ফটো উপলব্ধ
97 নাম : মাইনা মেদক পিতাৰ নাম: ভদেশ্বৰ মেদক ঘৰ নং : 308 বয়স : 26 লিঙ্গ : মহিলা	CCF0331702 ফটো উপলব্ধ	98 নাম : ৰেখা কলিতা স্বামীৰ নাম: হেম কলিতা ঘৰ নং : 308 বয়স : 81 লিঙ্গ : মহিলা	CCF2742690 ফটো উপলব্ধ	99 নাম : মামনি কলিতা স্বামীৰ নাম: হেম কলিতা ঘৰ নং : 308 বয়স : 71 লিঙ্গ : মহিলা	CCF2742725 ফটো উপলব্ধ
100 নাম : মহেন্দ্ৰ কলিতা পিতাৰ নাম: হেম কলিতা ঘৰ নং : 308 বয়স : 54 লিঙ্গ : পুৰুষ	CCF2742703 ফটো উপলব্ধ	101 নাম : বিপিন শইকীয়া অন্যান্য: হেমৰাম শইকীয়া ঘৰ নং : 305 বয়স : 73 লিঙ্গ : পুৰুষ	CCF2748370 ফটো উপলব্ধ	102 নাম : পুনা শইকীয়া স্বামীৰ নাম: বিপিন শইকীয়া ঘৰ নং : 305 বয়স : 63 লিঙ্গ : মহিলা	CCF2748381 ফটো উপলব্ধ
103 নাম : হেমৰাম বৰা পিতাৰ নাম: হিতেশ্বৰ বৰা ঘৰ নং : 35 বয়স : 59 লিঙ্গ : পুৰুষ	CCF2742747 ফটো উপলব্ধ	E 104 নাম : জয়ৰাম বৰা পিতাৰ নাম: সৰ্বেশ্বৰ বৰা ঘৰ নং : 35 বয়স : 55 লিঙ্গ : পুৰুষ	CCF2742792 ফটো উপলব্ধ	105 নাম : মা-মনি বৰা স্বামীৰ নাম: হেমৰাম বৰা ঘৰ নং : 35 বয়স : 54 লিঙ্গ : মহিলা	CCF2742758 ফটো উপলব্ধ
106 নাম : বলোৰাম বৰা পিতাৰ নাম: হিতেশ্বৰ বৰা ঘৰ নং : 35 বয়স : 49 লিঙ্গ : পুৰুষ	CCF2742770 ফটো উপলব্ধ	107 নাম : বিজ বৰা স্বামীৰ নাম: বলোৰাম বৰা ঘৰ নং : 35 বয়স : 45 লিঙ্গ : মহিলা	CCF2742781 ফটো উপলব্ধ	108 নাম : প্ৰফুল্ল বৰা পিতাৰ নাম: হেমৰাম বৰা ঘৰ নং : 35 বয়স : 37 লিঙ্গ : পুৰুষ	CCF2742769 ফটো উপলব্ধ
109 নাম : প্ৰনিতা বৰুৱা বৰা স্বামীৰ নাম: প্ৰফুল্ল বৰা ঘৰ নং : 35 বয়স : 36 লিঙ্গ : মহিলা	CCF0659706 ফটো উপলব্ধ	110 নাম : মামনী শইকীয়া স্বামীৰ নাম: জয়ৰাম বৰা ঘৰ নং : 35 বয়স : 35 লিঙ্গ : মহিলা	CCF2736234 ফটো উপলব্ধ	111 নাম : দিপক বৰা পিতাৰ নাম: ৰাশৰাম বৰা ঘৰ নং : 35 বয়স : 31 লিঙ্গ : পুৰুষ	CCF2063210 ফটো উপলব্ধ
112 নাম : নিতুমনি হাজৰিকা স্বামীৰ নাম: দিপক বৰা ঘৰ নং : 35 বয়স : 26 লিঙ্গ : মহিলা	CCF1372754 ফটো উপলব্ধ	113 নাম : পূজা গোস্বামী পিতাৰ নাম: গৌৰীশংকৰ গোস্বামী ঘৰ নং : 35 বয়স : 24 লিঙ্গ : মহিলা	CCF0481903 ফটো উপলব্ধ	114 নাম : পাপৰী বৰা পিতাৰ নাম: বলোৰাম বৰা ঘৰ নং : 35 বয়স : 23 লিঙ্গ : মহিলা	CCF2795631 ফটো উপলব্ধ
115 নাম : পৰিনীতা বৰা পিতাৰ নাম: বলোৰাম বৰা ঘৰ নং : 35 বয়স : 23 লিঙ্গ : মহিলা	CCF2795649 ফটো উপলব্ধ	116 নাম : কৃষ্ণমনি বৰা মাতৃৰ নাম: মামনি শইকীয়া ঘৰ নং : 35 বয়স : 19 লিঙ্গ : পুৰুষ	OLP0134494 ফটো উপলব্ধ	117 নাম : হিৰামতি মাল্লাহ পিতাৰ নাম: বিদেশী মাল্লাহ ঘৰ নং : 35 বয়স : 27 লিঙ্গ : মহিলা	CCF0455147 ফটো উপলব্ধ
E 118 নাম : জয়কিশন মাল্লাহ পিতাৰ নাম: ইন্দাধন মাল্লাহ ঘৰ নং : 35 বয়স : 79 লিঙ্গ : পুৰুষ	CCF2742816 ফটো উপলব্ধ	119 নাম : ৰসৰাম বৰা পিতাৰ নাম: আনন্দ বৰা ঘৰ নং : 35 বয়স : 64 লিঙ্গ : পুৰুষ	CCF2742930 ফটো উপলব্ধ	E 120 নাম : শ্যামল বসাক পিতাৰ নাম: কান্তিক বসাক ঘৰ নং : 35 বয়স : 60 লিঙ্গ : পুৰুষ	CCF2742918 ফটো উপলব্ধ



121 নাম : কুঞ্জ বৰা স্বামীৰ নাম : বসৰাম বৰা ঘৰ নং : ৩৫ঘ বয়স : 55 লিঙ্গ : মহিলা	CCF2742941 ফটো উপলব্ধ	122 নাম : শত্ৰুঘন মালাহ পিতাৰ নাম : মিছাৰি মালাহ ঘৰ নং : ৩৫খ বয়স : 54 লিঙ্গ : পুৰুষ	CCF2742872 ফটো উপলব্ধ	123 নাম : ভূগেশ্বৰ বৰা পিতাৰ নাম : আনন্দ বৰা ঘৰ নং : ৩৫ঘ বয়স : 54 লিঙ্গ : পুৰুষ	CCF2742952 ফটো উপলব্ধ
124 নাম : বিপুল ৰাজখোৱা পিতাৰ নাম : হেম ৰাজখোৱা ঘৰ নং : ৩৫ঙ বয়স : 52 লিঙ্গ : পুৰুষ	CCF2742963 ফটো উপলব্ধ	125 নাম : ৰামাবতী মালাহ স্বামীৰ নাম : শত্ৰুঘন মালাহ ঘৰ নং : ৩৫খ বয়স : 49 লিঙ্গ : মহিলা	CCF2742883 ফটো উপলব্ধ	S 126 নাম : তুলসী বসাক স্বামীৰ নাম : শ্যামল বসাক ঘৰ নং : ৩৫ঘ বয়স : 49 লিঙ্গ : মহিলা	CCF2742929 ফটো উপলব্ধ
127 নাম : দীপালী ৰাজখোৱা স্বামীৰ নাম : বিপুল ৰাজখোৱা ঘৰ নং : ৩৫ঘ বয়স : 48 লিঙ্গ : মহিলা	CCF2742974 ফটো উপলব্ধ	128 নাম : সবিতা মালা পিতাৰ নাম : শত্ৰুঘন মালা ঘৰ নং : ৩৫খ বয়স : 40 লিঙ্গ : মহিলা	CCF2742850 ফটো উপলব্ধ	129 নাম : অমিত মাল্লাহ পিতাৰ নাম : জয়কিষণ মাল্লাহ ঘৰ নং : ৩৫ঘ বয়স : 39 লিঙ্গ : পুৰুষ	CCF2742849 ফটো উপলব্ধ
130 নাম : উপেন শইকীয়া পিতাৰ নাম : বিপিন শইকীয়া কলিতা ঘৰ নং : ৩৫ক বয়স : 37 লিঙ্গ : পুৰুষ	CCF2063152 ফটো উপলব্ধ	131 নাম : শৈলেন্দ্ৰ মল্লা পিতাৰ নাম : শত্ৰুঘন মালা ঘৰ নং : ৩৫খ বয়স : 37 লিঙ্গ : পুৰুষ	CCF2742861 ফটো উপলব্ধ	132 নাম : প্ৰবীন শইকীয়া পিতাৰ নাম : বিপিন শইকীয়া কলিতা ঘৰ নং : ৩৫ক বয়স : 31 লিঙ্গ : পুৰুষ	CCF2063163 ফটো উপলব্ধ
133 নাম : তৰুণ শইকীয়া পিতাৰ নাম : চেণীৰাম শইকীয়া ঘৰ নং : ৩৬ বয়স : 59 লিঙ্গ : পুৰুষ	CCF2742985 ফটো উপলব্ধ	S 134 নাম : পবিত্ৰ শইকীয়া পিতাৰ নাম : পৰ্কা শইকীয়া ঘৰ নং : ৩৬ক বয়স : 49 লিঙ্গ : পুৰুষ	CCF2743079 ফটো উপলব্ধ	135 নাম : প্ৰবীনা শইকীয়া স্বামীৰ নাম : তৰুণ শইকীয়া ঘৰ নং : ৩৬ বয়স : 48 লিঙ্গ : মহিলা	CCF2742996 ফটো উপলব্ধ
136 নাম : অতুল শইকীয়া পিতাৰ নাম : চেণীৰাম শইকীয়া ঘৰ নং : ৩৬ বয়স : 44 লিঙ্গ : পুৰুষ	CCF2743002 ফটো উপলব্ধ	S 137 নাম : জিনালী শইকীয়া স্বামীৰ নাম : প্ৰবীন শইকীয়া ঘৰ নং : ৩৬ক বয়স : 41 লিঙ্গ : মহিলা	CCF2743035 ফটো উপলব্ধ	138 নাম : পদমী দত্ত শইকীয়া স্বামীৰ নাম : অনিল শইকীয়া ঘৰ নং : 36ক বয়স : 39 লিঙ্গ : মহিলা	CCF0093237 ফটো উপলব্ধ
139 নাম : লখৰ প্ৰতি মালাহ স্বামীৰ নাম : প্ৰাৰামপতি মালাহ ঘৰ নং : ৩৬খ বয়স : 89 লিঙ্গ : মহিলা	CCF2743115 ফটো উপলব্ধ	E 140 নাম : বিহুলী শইকীয়া স্বামীৰ নাম : পৰ্কা শইকীয়া ঘৰ নং : ৩৬ক বয়স : 47 লিঙ্গ : মহিলা	CCF2743046 ফটো উপলব্ধ	141 নাম : অনিল শইকীয়া পিতাৰ নাম : পৰ্কা শইকীয়া ঘৰ নং : ৩৬ক বয়স : 44 লিঙ্গ : পুৰুষ	CCF2743057 ফটো উপলব্ধ
142 নাম : লক্ষী মালাহ স্বামীৰ নাম : কিনি মালাহ ঘৰ নং : ৩৬খ বয়স : 44 লিঙ্গ : মহিলা	CCF2743080 ফটো উপলব্ধ	143 নাম : প্ৰহৌদেউ মালাহ পিতাৰ নাম : প্ৰাৰামপতি মালাহ ঘৰ নং : ৩৬খ বয়স : 41 লিঙ্গ : পুৰুষ	CCF2743104 ফটো উপলব্ধ	144 নাম : ডিম্বেশ্বৰ শইকীয়া পিতাৰ নাম : পৰ্কা শইকীয়া ঘৰ নং : ৩৬ক বয়স : 40 লিঙ্গ : পুৰুষ	CCF2743068 ফটো উপলব্ধ
145 নাম : বাবা দুৱৰা পিতাৰ নাম : দিনৰাম দুৱৰা ঘৰ নং : ৩৭ বয়স : 51 লিঙ্গ : পুৰুষ	CCF2743126 ফটো উপলব্ধ	146 নাম : হীৰামনি দুৱৰা স্বামীৰ নাম : বাবী দুৱৰা ঘৰ নং : ৩৭ বয়স : 47 লিঙ্গ : মহিলা	CCF2743137 ফটো উপলব্ধ	147 নাম : বিষ্ণু মল্লাহ পিতাৰ নাম : বাহাদুৰ মল্লাহ ঘৰ নং : 38 বয়স : 35 লিঙ্গ : পুৰুষ	CCF1514603 ফটো উপলব্ধ
148 নাম : চন্দ্ৰজিত মেদক পিতাৰ নাম : ভ্ৰূেশ্বৰ মেদক ঘৰ নং : 38 বয়স : 26 লিঙ্গ : পুৰুষ	CCF0619460 ফটো উপলব্ধ	149 নাম : জিতেন্দ্ৰ মালাহ পিতাৰ নাম : জয়ৰাম মালাহ ঘৰ নং : ৩৯ বয়স : 44 লিঙ্গ : পুৰুষ	CCF2743159 ফটো উপলব্ধ	150 নাম : আশা দেৱী স্বামীৰ নাম : জিতেন্দ্ৰ মালাহ ঘৰ নং : ৩৯ বয়স : 41 লিঙ্গ : মহিলা	CCF2743160 ফটো উপলব্ধ



151 নাম : বাজকুমাৰী মাল্লাহ পিতাৰ নাম: জিতেন্দ্র মাল্লাহ ঘৰ নং : ৩৯ বয়স : 27 লিঙ্গ : মহিলা	CCF0161000 ফটো উপলব্ধ	152 নাম : ফুল কুমাৰী মাল্লাহ পিতাৰ নাম: জিতেন্দ্র মাল্লাহ ঘৰ নং : ৩৯ বয়স : 27 লিঙ্গ : মহিলা	CCF1193820 ফটো উপলব্ধ	153 নাম : গীতা মাল্লা পিতাৰ নাম: প্ৰেমসাগৰ মাল্লা ঘৰ নং : 40 বয়স : 28 লিঙ্গ : মহিলা	CCF0435263 ফটো উপলব্ধ
154 নাম : দিলীপ নাথ পিতাৰ নাম: জয়কান্ত নাথ ঘৰ নং : 8১ বয়স : 49 লিঙ্গ : পুৰুষ	CCF2743171 ফটো উপলব্ধ	155 নাম : হেমলতা নাথ স্বামীৰ নাম: দিলীপ নাথ ঘৰ নং : 8১ বয়স : 44 লিঙ্গ : মহিলা	CCF2743182 ফটো উপলব্ধ	156 নাম : চীৰাজ মাল্লা পিতাৰ নাম: বাহোৰায় মাল্লা ঘৰ নং : 8২ বয়স : 69 লিঙ্গ : পুৰুষ	CCF2743193 ফটো উপলব্ধ
157 নাম : লাখপতী মালাহ স্বামীৰ নাম: চিৰাজ মালাহ ঘৰ নং : 8২ বয়স : 64 লিঙ্গ : মহিলা	CCF2743206 ফটো উপলব্ধ	158 নাম : শংকৰলাল মালাহ পিতাৰ নাম: চিৰাজ মালাহ ঘৰ নং : 8২ বয়স : 45 লিঙ্গ : পুৰুষ	CCF2743228 ফটো উপলব্ধ	159 নাম : দীনেশ মাল্লা পিতাৰ নাম: চিৰাজ মালাহ ঘৰ নং : 8২ বয়স : 41 লিঙ্গ : পুৰুষ	CCF2743239 ফটো উপলব্ধ
160 নাম : দীপ চন্দ মালা পিতাৰ নাম: চিৰাজ মালাহ ঘৰ নং : 8২ বয়স : 39 লিঙ্গ : পুৰুষ	CCF2743251 ফটো উপলব্ধ	161 নাম : গোলাপচন মালাহ পিতাৰ নাম: চিৰাজ মালাহ ঘৰ নং : 8২ বয়স : 31 লিঙ্গ : পুৰুষ	CCF2749102 ফটো উপলব্ধ	162 নাম : দীপা মালাহ পিতাৰ নাম: চিৰাজ মালাহ ঘৰ নং : 42 বয়স : 29 লিঙ্গ : মহিলা	CCF2748869 ফটো উপলব্ধ
R 163 নাম : ৰূপা গগৈ চৌধুৰী স্বামীৰ নাম: ৰাজু চৌধুৰী ঘৰ নং : ৪২ বয়স : 28 লিঙ্গ : মহিলা	CCF1334234 ফটো উপলব্ধ	164 নাম : সবিতা মাল্লাহ স্বামীৰ নাম: দীপক মাল্লা ঘৰ নং : 42 বয়স : 26 লিঙ্গ : মহিলা	CCF1193689 ফটো উপলব্ধ	165 নাম : ববিতা মাল্লাহ স্বামীৰ নাম: গোলাপ চন্দ্র মাল্লাহ ঘৰ নং : ৪২ বয়স : 25 লিঙ্গ : মহিলা	CCF0489716 ফটো উপলব্ধ
166 নাম : নিকিতা চৌধুৰী পিতাৰ নাম: ৰাজত চৌধুৰী ঘৰ নং : ৪২ বয়স : 22 লিঙ্গ : মহিলা	CCF2792778 ফটো উপলব্ধ	S 167 নাম : ৰীমা চৌধুৰী পিতাৰ নাম: ৰামজিত চৌধুৰী ঘৰ নং : ৪২ বয়স : 28 লিঙ্গ : মহিলা	CCF0161091 ফটো উপলব্ধ	168 নাম : ৰূপা গগৈ চৌধুৰী স্বামীৰ নাম: ৰাজু চৌধুৰী ঘৰ নং : ৪২ বয়স : 28 লিঙ্গ : মহিলা	CCF1394469 ফটো উপলব্ধ
E 169 নাম : যতীন হাজৰিকা পিতাৰ নাম: খগেন হাজৰিকা ঘৰ নং : ৪২ বয়স : 55 লিঙ্গ : পুৰুষ	CCF2743262 ফটো উপলব্ধ	170 নাম : নিভা চৌধুৰী স্বামীৰ নাম: ৰামজিত চৌধুৰী ঘৰ নং : ৪২ বয়স : 49 লিঙ্গ : মহিলা	CCF2743295 ফটো উপলব্ধ	S 171 নাম : তিলে দেৱী স্বামীৰ নাম: যতীন হাজৰিকা ঘৰ নং : ৪২ বয়স : 39 লিঙ্গ : মহিলা	CCF2743273 ফটো উপলব্ধ
172 নাম : অৰবিন্দ মিলি পিতাৰ নাম: কৰ্ণেল মিলি ঘৰ নং : 43 বয়স : 25 লিঙ্গ : পুৰুষ	CCF0659300 ফটো উপলব্ধ	173 নাম : টুটুমনি মিলি পিতাৰ নাম: কৰ্ণেল মিলি ঘৰ নং : ৪৩ বয়স : 29 লিঙ্গ : মহিলা	CCF0323196 ফটো উপলব্ধ	174 নাম : চোধমা মালাহ পিতাৰ নাম: সুধামা মালাহ ঘৰ নং : 88 বয়স : 64 লিঙ্গ : পুৰুষ	CCF2743308 ফটো উপলব্ধ
175 নাম : ফুলকুমাৰী মালাহ স্বামীৰ নাম: চোধমা মালাহ ঘৰ নং : 88 বয়স : 59 লিঙ্গ : মহিলা	CCF2743319 ফটো উপলব্ধ	176 নাম : জিতেন্দ্র মালাহ পিতাৰ নাম: সুধামা মালাহ মালাহ ঘৰ নং : 88 বয়স : 41 লিঙ্গ : পুৰুষ	CCF2743320 ফটো উপলব্ধ	177 নাম : হৰেন্দ্ৰ মালাহ পিতাৰ নাম: সুধামা মালাহ মালাহ ঘৰ নং : 88 বয়স : 37 লিঙ্গ : পুৰুষ	CCF2743331 ফটো উপলব্ধ
178 নাম : জোনতি মাল্লাহ স্বামীৰ নাম: জিতেন্দ্র মাল্লাহ ঘৰ নং : 88 বয়স : 31 লিঙ্গ : মহিলা	CCF0160572 ফটো উপলব্ধ	179 নাম : পূজা প্ৰসাদ স্বামীৰ নাম: মৃদুল মাল্লাহ ঘৰ নং : 44 বয়স : 29 লিঙ্গ : মহিলা	CCF1332824 ফটো উপলব্ধ	180 নাম : মৃদুল মাল্লাহ পিতাৰ নাম: চুধমা মাল্লাহ ঘৰ নং : 44 বয়স : 26 লিঙ্গ : পুৰুষ	CCF0324855 ফটো উপলব্ধ



181 নাম : মদল মেদক পিতাৰ নাম: চন্দ্ৰ মেদক ঘৰ নং : 44 বয়স : 25 লিঙ্গ : পুৰুষ	CCF0652917 ফটো উপলব্ধ	182 নাম : বিজয় মিলি পিতাৰ নাম: বিলাৰাম মিলি ঘৰ নং : 45 বয়স : 26 লিঙ্গ : পুৰুষ	CCF0619437 ফটো উপলব্ধ	183 নাম : মোহন মল্লাহ পিতাৰ নাম: ভৃগু নাথ মল্লাহ ঘৰ নং : 85 ক বয়স : 29 লিঙ্গ : পুৰুষ	CCF0203695 ফটো উপলব্ধ
184 নাম : বহা মাল্লাহ স্বামীৰ নাম: অমৰজিৎ মাল্লাহ ঘৰ নং : 85খ বয়স : 32 লিঙ্গ : মহিলা	CCF0397000 ফটো উপলব্ধ	185 নাম : ৰুমী কলিতা নাথ স্বামীৰ নাম: বিকাশ নাথ ঘৰ নং : 85খ বয়স : 29 লিঙ্গ : মহিলা	CCF0460980 ফটো উপলব্ধ	E 186 নাম : ৰামজি মাল্লাহ পিতাৰ নাম: ধৃপেশ্বৰ মাল্লাহ ঘৰ নং : 85খ বয়স : 64 লিঙ্গ : পুৰুষ	CCF2743364 ফটো উপলব্ধ
187 নাম : ভৰত মাল্লাহ পিতাৰ নাম: ধৃপেশ্বৰ মাল্লাহ ঘৰ নং : 85খ বয়স : 54 লিঙ্গ : পুৰুষ	CCF2743342 ফটো উপলব্ধ	188 নাম : গু গনতী দেৱী স্বামীৰ নাম: ৰামজি মাল্লাহ ঘৰ নং : 85খ বয়স : 54 লিঙ্গ : মহিলা	CCF2743375 ফটো উপলব্ধ	189 নাম : ইমেটি দেৱী স্বামীৰ নাম: ভৰত মাল্লাহ ঘৰ নং : 85খ বয়স : 47 লিঙ্গ : মহিলা	CCF2743353 ফটো উপলব্ধ
190 নাম : অমৰজিত মাল্লাহ পিতাৰ নাম: ৰামজি মাল্লাহ ঘৰ নং : 85খ বয়স : 33 লিঙ্গ : পুৰুষ	CCF2749204 ফটো উপলব্ধ	191 নাম : সঞ্জীৱ মলাহ পিতাৰ নাম: ভৰত মলাহ ঘৰ নং : 85ক বয়স : 30 লিঙ্গ : পুৰুষ	CCF2749135 ফটো উপলব্ধ	192 নাম : ৰামকুমাৰী মাল্লাহ স্বামীৰ নাম: বিশ্বনাথ মাল্লাহ ঘৰ নং : 89 বয়স : 64 লিঙ্গ : মহিলা	CCF2743397 ফটো উপলব্ধ
193 নাম : মতিশ্বৰ মাল্লাহ পিতাৰ নাম: বিশ্বনাথ মাল্লাহ ঘৰ নং : 89 বয়স : 44 লিঙ্গ : পুৰুষ	CCF2743400 ফটো উপলব্ধ	194 নাম : বুদ্ধীণি মাল্লাহ স্বামীৰ নাম: মতিশ্বৰ মাল্লাহ ঘৰ নং : 89 বয়স : 39 লিঙ্গ : মহিলা	CCF2743411 ফটো উপলব্ধ	195 নাম : কমোন্সি মল্লা মাতৃৰ নাম: সোনিয়া মল্লা ঘৰ নং : 89 বয়স : 30 লিঙ্গ : পুৰুষ	CCF0331744 ফটো উপলব্ধ
196 নাম : শনিয়া মাল্লাহ স্বামীৰ নাম: কময়শ্বা মাল্লাহ ঘৰ নং : 89খ বয়স : 61 লিঙ্গ : মহিলা	CCF2743444 ফটো উপলব্ধ	E 197 নাম : ফুলকুমাৰী দেৱী পিতাৰ নাম: কময়শ্বা মাল্লাহ ঘৰ নং : 89খ বয়স : 37 লিঙ্গ : মহিলা	CCF2743455 ফটো উপলব্ধ	198 নাম : পুন্যাৰা পোঁহাই পিতাৰ নাম: তিলেন পোঁহাই ঘৰ নং : 48 বয়স : 73 লিঙ্গ : মহিলা	CCF1547850 ফটো উপলব্ধ
199 নাম : ৰমেশ বৰা পিতাৰ নাম: ভূলাই বৰা ঘৰ নং : 48 বয়স : 53 লিঙ্গ : পুৰুষ	CCF2747220 ফটো উপলব্ধ	200 নাম : নিৰুমাই বৰা স্বামীৰ নাম: ৰমেশ বৰা ঘৰ নং : 48 বয়স : 48 লিঙ্গ : মহিলা	CCF2747231 ফটো উপলব্ধ	201 নাম : উজ্জল বৰা পিতাৰ নাম: ৰমেশ বৰা ঘৰ নং : 48 বয়স : 28 লিঙ্গ : পুৰুষ	CCF0397430 ফটো উপলব্ধ
202 নাম : মনালিচা দেউৰী বৰা স্বামীৰ নাম: উজ্জল বৰা ঘৰ নং : 48 বয়স : 27 লিঙ্গ : মহিলা	CCF0461012 ফটো উপলব্ধ	203 নাম : দিগন্ত সোনোৱাল পিতাৰ নাম: গৌতম সোনোৱাল ঘৰ নং : 48 বয়স : 25 লিঙ্গ : পুৰুষ	CCF1399237 ফটো উপলব্ধ	204 নাম : ভাইজান বৰা পিতাৰ নাম: ৰমেশ বৰা ঘৰ নং : 48গা বয়স : 34 লিঙ্গ : পুৰুষ	CCF0205005 ফটো উপলব্ধ
205 নাম : সুনীল পেগু পিতাৰ নাম: বিষ্ণুৰাম পেগু ঘৰ নং : 48ক বয়স : 28 লিঙ্গ : পুৰুষ	CCF0397042 ফটো উপলব্ধ	206 নাম : ৰীতামনি সোনোৱাল পিতাৰ নাম: গৌতম সোনোৱাল ঘৰ নং : 8৮ ক বয়স : 28 লিঙ্গ : মহিলা	CCF0161364 ফটো উপলব্ধ	207 নাম : সোনমাই বৰদলৈ স্বামীৰ নাম: নোমল বাগদি ঘৰ নং : 8৮গ বয়স : 61 লিঙ্গ : মহিলা	CCF2743546 ফটো উপলব্ধ
208 নাম : কবিতা বৰা স্বামীৰ নাম: টংকৰ বৰা ঘৰ নং : 8৮খ বয়স : 54 লিঙ্গ : মহিলা	CCF2743499 ফটো উপলব্ধ	209 নাম : লক্ষ্মী দেৱী স্বামীৰ নাম: বলা মাৰি ঘৰ নং : 8৮ক বয়স : 49 লিঙ্গ : মহিলা	CCF2743477 ফটো উপলব্ধ	210 নাম : ভাইকন বৰা পিতাৰ নাম: হৰনাথ বৰা ঘৰ নং : 8৮গ বয়স : 43 লিঙ্গ : পুৰুষ	CCF2743513 ফটো উপলব্ধ



211 নাম : গগন বৰা পিতাৰ নাম: হৰনাথ বৰা ঘৰ নং : 8৮গ বয়স : 38 লিঙ্গ : পুৰুষ	CCF2743535 ফটো উপলব্ধ	E 212 নাম : তুতমনি বৰা স্বামীৰ নাম: ভাইকন বৰা ঘৰ নং : 8৮গ বয়স : 37 লিঙ্গ : মহিলা	CCF2743524 ফটো উপলব্ধ	213 নাম : মঞ্জো বঢ়াগোহাঁই স্বামীৰ নাম: পূৰ্ণ বঢ়াগোহাঁই ঘৰ নং : 8৮ঘ বয়স : 35 লিঙ্গ : মহিলা	CCF2063094 ফটো উপলব্ধ
214 নাম : পূৰ্ণ বঢ়াগোহাঁই পিতাৰ নাম: ধনেশ্বৰ বঢ়াগোহাঁই ঘৰ নং : 8৮ঘ বয়স : 35 লিঙ্গ : পুৰুষ	CCF2063083 ফটো উপলব্ধ	215 নাম : উষাৰানী বৰা স্বামীৰ নাম: গগন বৰা ঘৰ নং : 8৮গ বয়স : 31 লিঙ্গ : মহিলা	CCF2749077 ফটো উপলব্ধ	E 216 নাম : সোনেশ্বৰ মাল্লাহ স্বামীৰ নাম: বামৰাজ মাল্লাহ ঘৰ নং : 8৯ বয়স : 79 লিঙ্গ : মহিলা	CCF2743557 ফটো উপলব্ধ
217 নাম : ভীম মাল্লাহ পিতাৰ নাম: বামৰাজ মাল্লাহ ঘৰ নং : 49 বয়স : 38 লিঙ্গ : পুৰুষ	CCF2743615 ফটো উপলব্ধ	218 নাম : হেমন্তী মাল্লাহ স্বামীৰ নাম: ভীম মাল্লাহ ঘৰ নং : 49 বয়স : 33 লিঙ্গ : মহিলা	CCF0118877 ফটো উপলব্ধ	219 নাম : শেৰালি দত্ত পিতাৰ নাম: অতুল দত্ত ঘৰ নং : 8৯ ক বয়স : 22 লিঙ্গ : মহিলা	CCF1579994 ফটো উপলব্ধ
220 নাম : বঞ্জন দত্ত পিতাৰ নাম: অতুল দত্ত ঘৰ নং : 8৯ ক বয়স : 23 লিঙ্গ : পুৰুষ	CCF1193622 ফটো উপলব্ধ	221 নাম : বনীতা দত্ত স্বামীৰ নাম: অতুল দত্ত ঘৰ নং : 8৯ক বয়স : 47 লিঙ্গ : মহিলা	CCF2743637 ফটো উপলব্ধ	222 নাম : কুমাৰী চুংক্ৰাং স্বামীৰ নাম: বাবুল চুংক্ৰাং ঘৰ নং : 53 বয়স : 49 লিঙ্গ : মহিলা	CCF1193994 ফটো উপলব্ধ
223 নাম : বীণা দেবী স্বামীৰ নাম: লালন মাল্লাহ ঘৰ নং : ৫৩ বয়স : 39 লিঙ্গ : মহিলা	CCF2743659 ফটো উপলব্ধ	E 224 নাম : জয়কান্ত নাথ পিতাৰ নাম: ভোগীৰাম নাথ ঘৰ নং : ৫৪ বয়স : 84 লিঙ্গ : পুৰুষ	CCF2743660 ফটো উপলব্ধ	E 225 নাম : জয়মতী নাথ স্বামীৰ নাম: জয়কান্ত নাথ ঘৰ নং : ৫৪ বয়স : 79 লিঙ্গ : মহিলা	CCF2743671 ফটো উপলব্ধ
E 226 নাম : মনো নাথ পিতাৰ নাম: জয়কান্ত নাথ ঘৰ নং : ৫৪ বয়স : 49 লিঙ্গ : পুৰুষ	CCF2743682 ফটো উপলব্ধ	227 নাম : ৰূপা নাথ স্বামীৰ নাম: মনো নাথ ঘৰ নং : ৫৪ বয়স : 44 লিঙ্গ : মহিলা	CCF2743693 ফটো উপলব্ধ	228 নাম : ভবানী নাথ স্বামীৰ নাম: কনকন নাথ ঘৰ নং : ৫৪ বয়স : 42 লিঙ্গ : মহিলা	CCF2749226 ফটো উপলব্ধ
229 নাম : কন কন নাথ পিতাৰ নাম: জয়কান্ত নাথ ঘৰ নং : ৫৪ বয়স : 41 লিঙ্গ : পুৰুষ	CCF2743706 ফটো উপলব্ধ	230 নাম : কলিয়া নাথ পিতাৰ নাম: বামু নাথ ঘৰ নং : ৫৪ বয়স : 32 লিঙ্গ : পুৰুষ	CCF2749000 ফটো উপলব্ধ	231 নাম : পুত নাথ পিতাৰ নাম: মৃত বাম নাথ ঘৰ নং : 54 বয়স : 27 লিঙ্গ : পুৰুষ	CCF0619023 ফটো উপলব্ধ
232 নাম : ধন নাথ পিতাৰ নাম: বামু নাথ ঘৰ নং : ৫৪ বয়স : 27 লিঙ্গ : পুৰুষ	CCF2748972 ফটো উপলব্ধ	233 নাম : লোচন নাথ পিতাৰ নাম: পেলন নাথ ঘৰ নং : ৫৫ বয়স : 64 লিঙ্গ : পুৰুষ	CCF2743717 ফটো উপলব্ধ	234 নাম : জিতেশ্বৰী নাথ স্বামীৰ নাম: লোচন নাথ ঘৰ নং : ৫৫ বয়স : 59 লিঙ্গ : মহিলা	CCF2743728 ফটো উপলব্ধ
235 নাম : লক্ষণ নাথ পিতাৰ নাম: লোচন নাথ ঘৰ নং : ৫৫ বয়স : 44 লিঙ্গ : পুৰুষ	CCF2743739 ফটো উপলব্ধ	236 নাম : ভৰত নাথ পিতাৰ নাম: লোচন নাথ ঘৰ নং : ৫৫ বয়স : 39 লিঙ্গ : পুৰুষ	CCF2743740 ফটো উপলব্ধ	237 নাম : প্ৰাঞ্জল নাথ পিতাৰ নাম: লোচন নাথ ঘৰ নং : ৫৫ বয়স : 31 লিঙ্গ : পুৰুষ	CCF2748961 ফটো উপলব্ধ
238 নাম : জুন বৰা পিতাৰ নাম: ধনীৰাম বৰা ঘৰ নং : ৫৬ বয়স : 38 লিঙ্গ : পুৰুষ	CCF2748950 ফটো উপলব্ধ	239 নাম : জোৰী বৰা স্বামীৰ নাম: জোন বৰা ঘৰ নং : ৫৬ বয়স : 36 লিঙ্গ : মহিলা	CCF2743784 ফটো উপলব্ধ	240 নাম : সপ্না পৰ্গাণা চুংক্ৰাং স্বামীৰ নাম: অনিলা চুংক্ৰাং ঘৰ নং : ৫৬ বয়স : 27 লিঙ্গ : মহিলা	CCF1193416 ফটো উপলব্ধ



241 নাম : চন্দ্ৰেশ্বৰ বৰা পিতাৰ নাম: দেবেশ্বৰ বৰা ঘৰ নং : ৫৬ক বয়স : 49 লিঙ্গ : পুৰুষ	CCF2743795 ফটো উপলব্ধ	S 242 নাম : বিক্রমজিত দলে পিতাৰ নাম: দিলীপ দলে ঘৰ নং : 57 বয়স : 26 লিঙ্গ : পুৰুষ	CCF0619528 ফটো উপলব্ধ	243 নাম : বিদ্যাধৰ নাথ পিতাৰ নাম: গুবীন নাথ ঘৰ নং : 57 বয়স : 24 লিঙ্গ : পুৰুষ	CCF1193663 ফটো উপলব্ধ
244 নাম : বিচক্ষীতা বড়ো নাথ স্বামীৰ নাম: বিদ্যাধৰ নাথ ঘৰ নং : 57 বয়স : 22 লিঙ্গ : মহিলা	CCF1594100 ফটো উপলব্ধ	245 নাম : চনতুশ চৌহান পিতাৰ নাম: ৰাময়তন চৌহান ঘৰ নং : ৫৮খ বয়স : 55 লিঙ্গ : পুৰুষ	CCF2743911 ফটো উপলব্ধ	246 নাম : ফলমোনী দেবী স্বামীৰ নাম: ৰাজেশ চৌহান ঘৰ নং : ৫৮ক বয়স : 49 লিঙ্গ : মহিলা	CCF2743897 ফটো উপলব্ধ
247 নাম : সুগিয়া চৌহান স্বামীৰ নাম: মূৰলী চৌহান ঘৰ নং : ৫৮ক বয়স : 40 লিঙ্গ : মহিলা	CCF2743900 ফটো উপলব্ধ	248 নাম : জোন নাথ স্বামীৰ নাম: নিৰঞ্জন নাথ ঘৰ নং : ৫৮ক বয়স : 38 লিঙ্গ : মহিলা	CCF2063174 ফটো উপলব্ধ	249 নাম : ৰাজেশ চৌহান পিতাৰ নাম: ৰাময়তন চৌহান ঘৰ নং : ৫৮ক বয়স : 33 লিঙ্গ : পুৰুষ	CCF2749113 ফটো উপলব্ধ
#2 250 নাম : ৰামপ্ৰবেশ মাল্লা পিতাৰ নাম: ৰামৰাজ মাল্লা ঘৰ নং : 59 বয়স : 54 লিঙ্গ : পুৰুষ	CCF2743568 ফটো উপলব্ধ	251 নাম : লাচিত নাথ পিতাৰ নাম: নবীন নাথ ঘৰ নং : ৫৯ বয়স : 45 লিঙ্গ : পুৰুষ	CCF2743944 ফটো উপলব্ধ	252 নাম : বলোৰাম নাথ পিতাৰ নাম: নবীন নাথ ঘৰ নং : ৫৯ বয়স : 42 লিঙ্গ : পুৰুষ	CCF2743955 ফটো উপলব্ধ
253 নাম : নাৰায়ন নাথ পিতাৰ নাম: নবীন নাথ ঘৰ নং : ৫৯ বয়স : 37 লিঙ্গ : পুৰুষ	CCF2743966 ফটো উপলব্ধ	254 নাম : সৰশতী মল্লাহ পিতাৰ নাম: ৰামপ্ৰবেশ মল্লাহ ঘৰ নং : 59 বয়স : 27 লিঙ্গ : মহিলা	CCF0542878 ফটো উপলব্ধ	255 নাম : ধন মাল্লাহ পিতাৰ নাম: ৰাম প্ৰবেশ মাল্লাহ ঘৰ নং : 59 বয়স : 23 লিঙ্গ : পুৰুষ	CCF1193903 ফটো উপলব্ধ
256 নাম : ভীৰ্ণনাথ মাল্লাহ পিতাৰ নাম: ৰাম প্ৰবেশ মাল্লাহ ঘৰ নং : 59 বয়স : 21 লিঙ্গ : পুৰুষ	CCF2766780 ফটো উপলব্ধ	257 নাম : ভাস্কৰ নাথ পিতাৰ নাম: লাচিত নাথ ঘৰ নং : 59 বয়স : 20 লিঙ্গ : পুৰুষ	OLP0132803 ফটো উপলব্ধ	258 নাম : কলীমাই দেবী স্বামীৰ নাম: কন নাথ ঘৰ নং : ৬১ বয়স : 76 লিঙ্গ : মহিলা	CCF2744027 ফটো উপলব্ধ
259 নাম : বিজমনি নাথ স্বামীৰ নাম: প্ৰফুল্ল নাথ ঘৰ নং : 61 বয়স : 20 লিঙ্গ : মহিলা	CCF2783561 ফটো উপলব্ধ	E 260 নাম : ইলিমাই শইকীয়া স্বামীৰ নাম: মানিক শইকীয়া ঘৰ নং : ৬২ বয়স : 79 লিঙ্গ : মহিলা	CCF2744049 ফটো উপলব্ধ	261 নাম : ৰেখা বৈশ্য নাথ স্বামীৰ নাম: ৰহিত নাথ ঘৰ নং : 62খ বয়স : 33 লিঙ্গ : মহিলা	CCF1611441 ফটো উপলব্ধ
262 নাম : বিউতী শইকীয়া পিতাৰ নাম: বিমল শিকীয়া ঘৰ নং : ৬২খ বয়স : 25 লিঙ্গ : মহিলা	CCF0481416 ফটো উপলব্ধ	263 নাম : বগাধৰ শইকীয়া পিতাৰ নাম: মানিক শইকীয়া ঘৰ নং : ৬২ক বয়স : 54 লিঙ্গ : পুৰুষ	CCF2744072 ফটো উপলব্ধ	264 নাম : জোনমনি শইকীয়া স্বামীৰ নাম: বগাধৰ শইকীয়া ঘৰ নং : ৬২ক বয়স : 49 লিঙ্গ : মহিলা	CCF2744083 ফটো উপলব্ধ
265 নাম : বিমল শইকীয়া পিতাৰ নাম: মানিক শইকীয়া ঘৰ নং : ৬২খ বয়স : 47 লিঙ্গ : পুৰুষ	CCF2744094 ফটো উপলব্ধ	266 নাম : জুন শইকীয়া স্বামীৰ নাম: বিমল শইকীয়া ঘৰ নং : ৬২খ বয়স : 44 লিঙ্গ : মহিলা	CCF2744107 ফটো উপলব্ধ	267 নাম : মাম নাথ পিতাৰ নাম: বানেশ্বৰ নাথ ঘৰ নং : ৬৩ বয়স : 27 লিঙ্গ : মহিলা	CCF0161075 ফটো উপলব্ধ
268 নাম : বুদ্ধেন নাথ পিতাৰ নাম: মনিৰাম নাথ ঘৰ নং : 63 বয়স : 26 লিঙ্গ : পুৰুষ	CCF0619411 ফটো উপলব্ধ	269 নাম : প্ৰফুল্ল নাথ পিতাৰ নাম: মনিৰাম নাথ ঘৰ নং : ৬৩ বয়স : 24 লিঙ্গ : পুৰুষ	CCF0504415 ফটো উপলব্ধ	270 নাম : উমেশ্বৰী বৰা স্বামীৰ নাম: অনিলা বৰা ঘৰ নং : ৬৫ বয়স : 49 লিঙ্গ : মহিলা	CCF2744163 ফটো উপলব্ধ



<p>E 271 CCF0654772</p> <p>নাম : জোনমনি বৰা স্বামীৰ নাম : চুম বৰা ঘৰ নং : 65 বয়স : 28 লিঙ্গ : মহিলা</p> <p>ফটো উপলব্ধ</p>	<p>272 CCF1338185</p> <p>নাম : মাধৱী বৰা স্বামীৰ নাম : টিংকু বৰা ঘৰ নং : 65 বয়স : 22 লিঙ্গ : মহিলা</p> <p>ফটো উপলব্ধ</p>	<p>273 OLP0127068</p> <p>নাম : যোগমায়া চুতীয়া স্বামীৰ নাম : বুধেন নাথ ঘৰ নং : 65 (ক) বয়স : 19 লিঙ্গ : মহিলা</p> <p>ফটো উপলব্ধ</p>
<p>274 CCF1332881</p> <p>নাম : ৰেখা বৈশ্য স্বামীৰ নাম : ৰোহিত নাথ ঘৰ নং : 65খ বয়স : 33 লিঙ্গ : মহিলা</p> <p>ফটো উপলব্ধ</p>	<p>S 275 CCF0455279</p> <p>নাম : সুমিতা বৰা পিতাৰ নাম : মোহন বৰা ঘৰ নং : 67ক বয়স : 25 লিঙ্গ : মহিলা</p> <p>ফটো উপলব্ধ</p>	<p>276 CCF0659904</p> <p>নাম : গীতা ডেকা বৰুৱা স্বামীৰ নাম : ৰাতুল বৰুৱা ঘৰ নং : 71 বয়স : 40 লিঙ্গ : মহিলা</p> <p>ফটো উপলব্ধ</p>
<p>277 CCF0654707</p> <p>নাম : চন্দন দাহাল পিতাৰ নাম : মনচিয়াম দাহাল ঘৰ নং : 71 বয়স : 30 লিঙ্গ : পুৰুষ</p> <p>ফটো উপলব্ধ</p>	<p>278 CCF0654673</p> <p>নাম : কিলামায়া দেৱী স্বামীৰ নাম : চন্দন দাহাল ঘৰ নং : 71 বয়স : 28 লিঙ্গ : মহিলা</p> <p>ফটো উপলব্ধ</p>	<p>E 279 CCF2744312</p> <p>নাম : কোশৰাম ভূঞা পিতাৰ নাম : দেহৰাম শইকীয়া ঘৰ নং : 93 বয়স : 73 লিঙ্গ : পুৰুষ</p> <p>ফটো উপলব্ধ</p>
<p>280 CCF2744334</p> <p>নাম : দেবকান্ত ভূঞা পিতাৰ নাম : কোশৰাম ভূঞা ঘৰ নং : 93 বয়স : 44 লিঙ্গ : পুৰুষ</p> <p>ফটো উপলব্ধ</p>	<p>281 CCF2744914</p> <p>নাম : ৰাতুল বৰুৱা পিতাৰ নাম : দেব বৰুৱা ঘৰ নং : 73 বয়স : 43 লিঙ্গ : পুৰুষ</p> <p>ফটো উপলব্ধ</p>	<p>282 CCF2744356</p> <p>নাম : সনাতন ভূঞা পিতাৰ নাম : কোশৰাম ভূঞা ঘৰ নং : 93 বয়স : 42 লিঙ্গ : পুৰুষ</p> <p>ফটো উপলব্ধ</p>
<p>283 CCF2744378</p> <p>নাম : যদমনি ভূঞা পিতাৰ নাম : কোশৰাম ভূঞা ঘৰ নং : 93 বয়স : 39 লিঙ্গ : পুৰুষ</p> <p>ফটো উপলব্ধ</p>	<p>284 CCF0216978</p> <p>নাম : গায়ত্ৰী ওৱাৰী পিতাৰ নাম : কমলেশ্বৰ ওৱাৰী ঘৰ নং : 93 ক বয়স : 27 লিঙ্গ : মহিলা</p> <p>ফটো উপলব্ধ</p>	<p>285 CCF2744403</p> <p>নাম : চম্পাদেশী নাথ স্বামীৰ নাম : পূণ্য নাথ ঘৰ নং : 98 বয়স : 55 লিঙ্গ : মহিলা</p> <p>ফটো উপলব্ধ</p>
<p>286 CCF2744414</p> <p>নাম : শিব নাথ পিতাৰ নাম : পূণ্য নাথ ঘৰ নং : 98 বয়স : 37 লিঙ্গ : পুৰুষ</p> <p>ফটো উপলব্ধ</p>	<p>287 CCF1594126</p> <p>নাম : ৰাকেশ তাঁতী পিতাৰ নাম : প্ৰদীপ তাঁতী ঘৰ নং : 75ক বয়স : 24 লিঙ্গ : পুৰুষ</p> <p>ফটো উপলব্ধ</p>	<p>288 CCF1594118</p> <p>নাম : আকেশ তাঁতী পিতাৰ নাম : প্ৰদীপ তাঁতী ঘৰ নং : 75ক বয়স : 22 লিঙ্গ : পুৰুষ</p> <p>ফটো উপলব্ধ</p>
<p>289 CCF1490044</p> <p>নাম : কৃষ্ণ বৰা পিতাৰ নাম : তুলাৰাম বৰা ঘৰ নং : 76 বয়স : 43 লিঙ্গ : পুৰুষ</p> <p>ফটো উপলব্ধ</p>	<p>290 CCF0161422</p> <p>নাম : বিচাকা বৰা বৰ্মন স্বামীৰ নাম : কৃষ্ণ বৰা ঘৰ নং : 96 বয়স : 29 লিঙ্গ : মহিলা</p> <p>ফটো উপলব্ধ</p>	<p>291 OLP0131557</p> <p>নাম : দীপশিখা ডেকা মাতৃৰ নাম : ৰেখা ডেকা ঘৰ নং : 76 গ বয়স : 21 লিঙ্গ : মহিলা</p> <p>ফটো উপলব্ধ</p>
<p>292 OLP0131540</p> <p>নাম : দীপ ডেকা মাতৃৰ নাম : ৰেখা ডেকা ঘৰ নং : 76 গ বয়স : 19 লিঙ্গ : পুৰুষ</p> <p>ফটো উপলব্ধ</p>	<p>293 CCF2744469</p> <p>নাম : চুন ৰাজুৱাৰ পিতাৰ নাম : ককিল ৰাজখোৱা ঘৰ নং : 96খ বয়স : 44 লিঙ্গ : পুৰুষ</p> <p>ফটো উপলব্ধ</p>	<p>294 CCF2744481</p> <p>নাম : ৰেখা ডেকা স্বামীৰ নাম : বলোৰাম ডেকা ঘৰ নং : 96গ বয়স : 41 লিঙ্গ : মহিলা</p> <p>ফটো উপলব্ধ</p>
<p>295 CCF2744470</p> <p>নাম : নিজমনি ৰাজুৱাৰ স্বামীৰ নাম : চুন ৰাজখোৱা ঘৰ নং : 96খ বয়স : 37 লিঙ্গ : মহিলা</p> <p>ফটো উপলব্ধ</p>	<p>296 CCF2744505</p> <p>নাম : দেউকুমাৰী মালা স্বামীৰ নাম : বাহাদুৰ মালা ঘৰ নং : 98 বয়স : 69 লিঙ্গ : মহিলা</p> <p>ফটো উপলব্ধ</p>	<p>297 CCF2744516</p> <p>নাম : ভদ্ৰেশ্বৰী মালা পিতাৰ নাম : বাহাদুৰ মালা ঘৰ নং : 98 বয়স : 37 লিঙ্গ : মহিলা</p> <p>ফটো উপলব্ধ</p>
<p>298 CCF2747071</p> <p>নাম : কৃষ্ণ মালা পিতাৰ নাম : বাহাদুৰ মালা ঘৰ নং : 78 বয়স : 31 লিঙ্গ : পুৰুষ</p> <p>ফটো উপলব্ধ</p>	<p>299 CCF0161430</p> <p>নাম : মীৰা মাল্লাহ স্বামীৰ নাম : কৃষ্ণ মাল্লাহ ঘৰ নং : 78 বয়স : 28 লিঙ্গ : মহিলা</p> <p>ফটো উপলব্ধ</p>	<p>300 CCF2744527</p> <p>নাম : নমী প্ৰসাদ পিতাৰ নাম : ৰামপদ প্ৰসাদ ঘৰ নং : 99 বয়স : 74 লিঙ্গ : পুৰুষ</p> <p>ফটো উপলব্ধ</p>



301 নাম : ফুলমতী দেবী স্বামীৰ নাম: নমী প্ৰসাদ ঘৰ নং : ৭৯ বয়স : 64 লিঙ্গ : মহিলা	CCF2744538 ফটো উপলব্ধ	302 নাম : চুৰেন্দ্ৰ প্ৰসাদ পিতাৰ নাম: নমী প্ৰসাদ ঘৰ নং : ৭৯ বয়স : 37 লিঙ্গ : পুৰুষ	CCF2744549 ফটো উপলব্ধ	303 নাম : দীলিপ প্ৰসাদ পিতাৰ নাম: নমী প্ৰসাদ ঘৰ নং : ৭৯ বয়স : 35 লিঙ্গ : পুৰুষ	CCF2744550 ফটো উপলব্ধ
304 নাম : অকিল প্ৰসাদ পিতাৰ নাম: নমী প্ৰসাদ ঘৰ নং : ৭৯ বয়স : 30 লিঙ্গ : পুৰুষ	CCF2749088 ফটো উপলব্ধ	305 নাম : সুনিল প্ৰসাদ পিতাৰ নাম: নমী প্ৰসাদ ঘৰ নং : 79 বয়স : 26 লিঙ্গ : পুৰুষ	CCF0455089 ফটো উপলব্ধ	306 নাম : পিংকী মল্লাহ প্ৰসাদ স্বামীৰ নাম: দিলিপ প্ৰসাদ ঘৰ নং : 79 বয়স : 25 লিঙ্গ : মহিলা	CCF0455006 ফটো উপলব্ধ
307 নাম : পবন কুমাৰ তেবাৰী পিতাৰ নাম: উম প্ৰকাশ ঘৰ নং : ৭৯ক বয়স : 42 লিঙ্গ : পুৰুষ	CCF2744561 ফটো উপলব্ধ	308 নাম : অঞ্জো তিৱাৰী স্বামীৰ নাম: পবনকুমাৰ তিৱাৰী ঘৰ নং : ৭৯ক বয়স : 38 লিঙ্গ : মহিলা	CCF2749044 ফটো উপলব্ধ	309 নাম : সন্দীপ কুমাৰ তিৱাৰী পিতাৰ নাম: উমপ্ৰকাশ তিৱাৰী ঘৰ নং : ৭৯ক বয়স : 35 লিঙ্গ : পুৰুষ	CCF2748994 ফটো উপলব্ধ
# 310 নাম : কেশৰী নন্দন তিৱাৰী পিতাৰ নাম: মহাৰাজ তিৱাৰী ঘৰ নং : ৮০ বয়স : 61 লিঙ্গ : পুৰুষ	CCF2744583 ফটো উপলব্ধ	311 নাম : বাজেশ তিৱাৰী পিতাৰ নাম: কেশনন্দ্ৰ তিৱাৰী ঘৰ নং : ৮০ বয়স : 39 লিঙ্গ : পুৰুষ	CCF2744594 ফটো উপলব্ধ	S 312 নাম : অভয় তিৱাৰী পিতাৰ নাম: কেশনন্দ্ৰ তিৱাৰী ঘৰ নং : ৮০ বয়স : 37 লিঙ্গ : পুৰুষ	CCF2744607 ফটো উপলব্ধ
313 নাম : প্ৰিয়ংকা তিৱাৰী স্বামীৰ নাম: সঞ্জয় তিৱাৰী ঘৰ নং : 80 বয়স : 30 লিঙ্গ : মহিলা	CCF0455204 ফটো উপলব্ধ	314 নাম : অৰ্চনা তিৱাৰী বাজেশ তিৱাৰী স্বামীৰ নাম: বাজেশ তিৱাৰী ঘৰ নং : ৮০ বয়স : 30 লিঙ্গ : মহিলা	CCF2749033 ফটো উপলব্ধ	315 নাম : চিউ প্ৰসাদ পিতাৰ নাম: বামপদ প্ৰসাদ ঘৰ নং : ৮১ বয়স : 64 লিঙ্গ : পুৰুষ	CCF2744618 ফটো উপলব্ধ
316 নাম : বাহুল প্ৰসাদ পিতাৰ নাম: চিউ প্ৰসাদ ঘৰ নং : ৮১ বয়স : 41 লিঙ্গ : পুৰুষ	CCF2744630 ফটো উপলব্ধ	317 নাম : সবিতা প্ৰচাদ স্বামীৰ নাম: বাহুল প্ৰচাদ ঘৰ নং : ৮১ বয়স : 37 লিঙ্গ : মহিলা	CCF0330324 ফটো উপলব্ধ	318 নাম : ওমপ্ৰকাশ প্ৰসাদ পিতাৰ নাম: শিব জি প্ৰসাদ ঘৰ নং : ৮১ বয়স : 37 লিঙ্গ : পুৰুষ	CCF2744641 ফটো উপলব্ধ
319 নাম : সঞ্জয় প্ৰসাদ পিতাৰ নাম: চিউ প্ৰসাদ ঘৰ নং : ৮১ বয়স : 32 লিঙ্গ : পুৰুষ	CCF2749215 ফটো উপলব্ধ	320 নাম : মনিকা মালা স্বামীৰ নাম: সঞ্জয় প্ৰসাদ ঘৰ নং : 81 বয়স : 28 লিঙ্গ : মহিলা	GZC0405811 ফটো উপলব্ধ	321 নাম : জতি প্ৰচাদ স্বামীৰ নাম: ওম প্ৰোকজ প্ৰচাদ ঘৰ নং : ৮১ বয়স : 27 লিঙ্গ : মহিলা	CCF0339895 ফটো উপলব্ধ
322 নাম : নন্দলাল প্ৰসাদ পিতাৰ নাম: চিউ প্ৰসাদ ঘৰ নং : 81আ বয়স : 36 লিঙ্গ : পুৰুষ	CCF0368175 ফটো উপলব্ধ	323 নাম : অঞ্জলী প্ৰসাদ মাল্লাহ স্বামীৰ নাম: নন্দলাল প্ৰসাদ ঘৰ নং : 81আ বয়স : 31 লিঙ্গ : মহিলা	CCF0159277 ফটো উপলব্ধ	324 নাম : ৰাজপুল বৰা পিতাৰ নাম: টংক বৰা ঘৰ নং : 83 বয়স : 33 লিঙ্গ : পুৰুষ	CCF2747184 ফটো উপলব্ধ
325 নাম : অৰ্চনা বৰা স্বামীৰ নাম: ৰাজপুল বৰা ঘৰ নং : 83 বয়স : 30 লিঙ্গ : মহিলা	CCF2747195 ফটো উপলব্ধ	#2 326 নাম : প্ৰহ্লাদ বৰা পিতাৰ নাম: টংক বৰা ঘৰ নং : 48 বয়স : 29 লিঙ্গ : পুৰুষ	CCF0205237 ফটো উপলব্ধ	327 নাম : জোনটি মাল্লাহ স্বামীৰ নাম: জিতেন্দ্ৰ মাল্লাহ ঘৰ নং : ৮৮ বয়স : 39 লিঙ্গ : মহিলা	CCF0519322 ফটো উপলব্ধ
328 নাম : বাইছমতী মালাহ স্বামীৰ নাম: চুৰেন্দ্ৰ মালাহ ঘৰ নং : ৮৮ বয়স : 28 লিঙ্গ : মহিলা	CCF0530261 ফটো উপলব্ধ	329 নাম : অনিতা মাল্লাহ স্বামীৰ নাম: বিৰেন্দ্ৰ মাল্লাহ ঘৰ নং : 88 বয়স : 28 লিঙ্গ : মহিলা	CCF1504240 ফটো উপলব্ধ	330 নাম : মন্টো মালাহ পিতাৰ নাম: চুৰামা মালাহ ঘৰ নং : ৮৮ বয়স : 27 লিঙ্গ : পুৰুষ	CCF0530279 ফটো উপলব্ধ



<p>E 331 CCF2744674</p> <p>নাম : বৰ্জনী বৰদলৈ স্বামীৰ নাম: কমলা বৰদলৈ ঘৰ নং : ৯২ বয়স : ৫৭ লিঙ্গ : পুৰুষ</p> <p>ফটো উপলব্ধ</p>	<p>332 CCF2744685</p> <p>নাম : ভোগেশ্বৰী বৰদলৈ স্বামীৰ নাম: বৰ্জনী বৰদলৈ ঘৰ নং : ৯২ বয়স : 49 লিঙ্গ : মহিলা</p> <p>ফটো উপলব্ধ</p>	<p>S 333 CCF2124278</p> <p>নাম : মাইনা ৰাজখোৱা স্বামীৰ নাম: হৃদয় ৰাজখোৱা ঘৰ নং : ৭১ বয়স : ৪৭ লিঙ্গ : মহিলা</p> <p>ফটো উপলব্ধ</p>
<p>334 CCF2744696</p> <p>নাম : মোহন গগৈ পিতাৰ নাম: খগেন গগৈ ঘৰ নং : ৯২ক বয়স : 49 লিঙ্গ : পুৰুষ</p> <p>ফটো উপলব্ধ</p>	<p>335 CCF2744709</p> <p>নাম : ৰমী গগৈ স্বামীৰ নাম: মোহন গগৈ ঘৰ নং : ৯২ক বয়স : 46 লিঙ্গ : মহিলা</p> <p>ফটো উপলব্ধ</p>	<p>336 CCF2745406</p> <p>নাম : মিন বৰুৱা স্বামীৰ নাম: সিদ্ধেশ্বৰ বৰুৱা ঘৰ নং : ৭৪ বয়স : 38 লিঙ্গ : মহিলা</p> <p>ফটো উপলব্ধ</p>
<p>337 CCF0655316</p> <p>নাম : মনিকা নাতে স্বামীৰ নাম: সৰনাসিং নাতে ঘৰ নং : ৭৫ বয়স : 38 লিঙ্গ : মহিলা</p> <p>ফটো উপলব্ধ</p>	<p>338 CCF1515600</p> <p>নাম : নিটুল শইকীয়া পিতাৰ নাম: থাণেশ্বৰ শইকীয়া ঘৰ নং : ৭৭ বয়স : 38 লিঙ্গ : মহিলা</p> <p>ফটো উপলব্ধ</p>	<p>339 CCF1515402</p> <p>নাম : প্ৰিয়ংকা শইকীয়া স্বামীৰ নাম: নিটুল শইকীয়া ঘৰ নং : ৭৭ বয়স : 29 লিঙ্গ : মহিলা</p> <p>ফটো উপলব্ধ</p>
<p>340 CCF2744787</p> <p>নাম : কমল বৰুৱা পিতাৰ নাম: থাণেশ্বৰ বৰুৱা ঘৰ নং : ৯৮ঙ বয়স : 53 লিঙ্গ : পুৰুষ</p> <p>ফটো উপলব্ধ</p>	<p>341 CCF2745268</p> <p>নাম : নিজ দেউৰী স্বামীৰ নাম: মহন্ত দেউৰী ঘৰ নং : ৯৮ধ বয়স : 53 লিঙ্গ : মহিলা</p> <p>ফটো উপলব্ধ</p>	<p>342 CCF0519256</p> <p>নাম : ৰাজু প্ৰসাদ পিতাৰ নাম: বিক্ষাচল প্ৰসাদ ঘৰ নং : ৯৮ বয়স : 44 লিঙ্গ : পুৰুষ</p> <p>ফটো উপলব্ধ</p>
<p>343 CCF0665042</p> <p>নাম : বিনা বুঢ়াগোঁহাই ওৱাৰী স্বামীৰ নাম: কমলেশ্বৰ ওৱাৰী ঘৰ নং : ৯৮ বয়স : 37 লিঙ্গ : মহিলা</p> <p>ফটো উপলব্ধ</p>	<p>344 CCF1193796</p> <p>নাম : ধনঞ্জয় মাল্লাহ পিতাৰ নাম: ব্ৰজনাথ মাল্লাহ ঘৰ নং : ৭৪ বয়স : 37 লিঙ্গ : পুৰুষ</p> <p>ফটো উপলব্ধ</p>	<p>345 CCF0530212</p> <p>নাম : ৰঞ্জু কেওঁট স্বামীৰ নাম: ৰাজু প্ৰসাদ ঘৰ নং : ৯৮ বয়স : 36 লিঙ্গ : মহিলা</p> <p>ফটো উপলব্ধ</p>
<p>346 CCF2737964</p> <p>নাম : নিতুল শইকীয়া পিতাৰ নাম: উমাৰাম শইকীয়া ঘৰ নং : ৭৪ বয়স : 35 লিঙ্গ : পুৰুষ</p> <p>ফটো উপলব্ধ</p>	<p>347 CCF0435404</p> <p>নাম : ৰাজেন মাল্লাহ পিতাৰ নাম: ব্ৰজনাথ মাল্লাহ ঘৰ নং : ৭৪ বয়স : 34 লিঙ্গ : পুৰুষ</p> <p>ফটো উপলব্ধ</p>	<p>348 CCF2738149</p> <p>নাম : জুনমনি শইকীয়া স্বামীৰ নাম: নিতুল শইকীয়া ঘৰ নং : ৭৪ বয়স : 31 লিঙ্গ : মহিলা</p> <p>ফটো উপলব্ধ</p>
<p>349 CCF0331793</p> <p>নাম : পূৰ্ণিমা শইকীয়া স্বামীৰ নাম: বাবাই শইকীয়া ঘৰ নং : ৯৮ বয়স : 30 লিঙ্গ : মহিলা</p> <p>ফটো উপলব্ধ</p>	<p>350 CCF0223859</p> <p>নাম : অমিত দেউৰী পিতাৰ নাম: মহন্ত দেউৰী ঘৰ নং : ৭৪ বয়স : 30 লিঙ্গ : পুৰুষ</p> <p>ফটো উপলব্ধ</p>	<p>#2 351 CCF0660530</p> <p>নাম : ৰেশমা দেউৰী স্বামীৰ নাম: অভি দেউৰী ঘৰ নং : ৭৪ বয়স : 29 লিঙ্গ : মহিলা</p> <p>ফটো উপলব্ধ</p>
<p>352 CCF1193804</p> <p>নাম : লক্ষ্মীন্দ মাল্লাহ পিতাৰ নাম: ব্ৰজনাথ মাল্লাহ ঘৰ নং : ৭৪ বয়স : 27 লিঙ্গ : পুৰুষ</p> <p>ফটো উপলব্ধ</p>	<p>353 CCF0654517</p> <p>নাম : কৰিশা বৰা স্বামীৰ নাম: ৰাজিৰ বৰা ঘৰ নং : ৭৪ বয়স : 26 লিঙ্গ : মহিলা</p> <p>ফটো উপলব্ধ</p>	<p>354 CCF0397901</p> <p>নাম : কবিতা বৰ্মন পিতাৰ নাম: ৰমেন বৰ্মন ঘৰ নং : ৭৪ বয়স : 25 লিঙ্গ : মহিলা</p> <p>ফটো উপলব্ধ</p>
<p>355 CCF2766004</p> <p>নাম : জোনালী মাল্লাহ পিতাৰ নাম: ব্ৰজ নাথ মাল্লাহ ঘৰ নং : ৭৪ বয়স : 22 লিঙ্গ : মহিলা</p> <p>ফটো উপলব্ধ</p>	<p>356 CCF1618438</p> <p>নাম : মিনাক্ষী বৰুৱা পিতাৰ নাম: কমল বৰুৱা ঘৰ নং : ৯৮ঙ বয়স : 22 লিঙ্গ : মহিলা</p> <p>ফটো উপলব্ধ</p>	<p>357 CCF1193358</p> <p>নাম : প্ৰভাত দুৱৰা পিতাৰ নাম: টুনটুন দুৱৰা ঘৰ নং : ৯৮ক বয়স : 24 লিঙ্গ : পুৰুষ</p> <p>ফটো উপলব্ধ</p>
<p>358 CCF1332899</p> <p>নাম : তৰামিকা দাস দুৱৰা স্বামীৰ নাম: প্ৰভাত দুৱৰা ঘৰ নং : ৭৪ক বয়স : 22 লিঙ্গ : মহিলা</p> <p>ফটো উপলব্ধ</p>	<p>359 CCF2755452</p> <p>নাম : অংকুৰীমা হাজৰিকা স্বামীৰ নাম: প্ৰাঞ্জল প্ৰতিম হাজৰিকা ঘৰ নং : ৭৪তা বয়স : 31 লিঙ্গ : মহিলা</p> <p>ফটো উপলব্ধ</p>	<p>360 CCF1394477</p> <p>নাম : শীবমুনীয়া মাল্লাহ স্বামীৰ নাম: দেৱৰাম মাল্লাহ ঘৰ নং : ৯৮ঠ বয়স : 36 লিঙ্গ : মহিলা</p> <p>ফটো উপলব্ধ</p>



<p>S 361 CCF2744743</p> <p>নাম : বমজান আলী পিতাৰ নাম: আব্দুল আলী ঘৰ নং : ৯৮৭ বয়স : 69 লিঙ্গ : পুৰুষ</p> <p>ফটো উপলব্ধ</p>	<p>E 362 CCF2745111</p> <p>নাম : বজনাথ মালা পিতাৰ নাম: চিত্ৰাৰাম মালা ঘৰ নং : ৯৮৮ বয়স : 64 লিঙ্গ : পুৰুষ</p> <p>ফটো উপলব্ধ</p>	<p>363 CCF2062977</p> <p>নাম : অকন বৰা পিতাৰ নাম: বাপুৰাম বৰা ঘৰ নং : ৯৮৮ বয়স : 61 লিঙ্গ : পুৰুষ</p> <p>ফটো উপলব্ধ</p>
<p>364 CCF2744981</p> <p>নাম : খগেন হাজৰীকা পিতাৰ নাম: শিবৰাম হাজৰীকা ঘৰ নং : ৯৮৮ বয়স : 61 লিঙ্গ : পুৰুষ</p> <p>ফটো উপলব্ধ</p>	<p>E 365 CCF2744823</p> <p>নাম : বেপাই শইকীয়া পিতাৰ নাম: পদ্দেশ্য শইকীয়া ঘৰ নং : ৯৮৮ বয়স : 59 লিঙ্গ : পুৰুষ</p> <p>ফটো উপলব্ধ</p>	<p>366 CCF2744878</p> <p>নাম : পমীলা বৰা স্বামীৰ নাম: বঘোনাথ বৰা ঘৰ নং : ৯৮৮ বয়স : 59 লিঙ্গ : মহিলা</p> <p>ফটো উপলব্ধ</p>
<p>367 CCF2745020</p> <p>নাম : ফুলমতী প্ৰসাদ স্বামীৰ নাম: ৰাজেন প্ৰসাদ ঘৰ নং : ৯৮৮ বয়স : 59 লিঙ্গ : মহিলা</p> <p>ফটো উপলব্ধ</p>	<p>368 CCF2745075</p> <p>নাম : গীতা দেবী প্ৰসাদ স্বামীৰ নাম: বিষ্ণুচল প্ৰসাদ ঘৰ নং : ৯৮৮ বয়স : 59 লিঙ্গ : মহিলা</p> <p>ফটো উপলব্ধ</p>	<p>369 CCF2745122</p> <p>নাম : লগনী মালা স্বামীৰ নাম: বজনাথ মালা ঘৰ নং : ৯৮৮ বয়স : 59 লিঙ্গ : মহিলা</p> <p>ফটো উপলব্ধ</p>
<p>370 CCF2745177</p> <p>নাম : জীবন বৰা পিতাৰ নাম: কৃষ্ণ বৰা ঘৰ নং : ৯৮৮ বয়স : 59 লিঙ্গ : পুৰুষ</p> <p>ফটো উপলব্ধ</p>	<p>371 CCF2745202</p> <p>নাম : দিলীপ বৰা পিতাৰ নাম: মাতিৰাম বৰা ঘৰ নং : ৯৮৮ বয়স : 59 লিঙ্গ : পুৰুষ</p> <p>ফটো উপলব্ধ</p>	<p>372 CCF2745235</p> <p>নাম : ৰমেন বৰ্মন পিতাৰ নাম: হৰিন্দ বৰ্মন ঘৰ নং : ৯৮৮ বয়স : 59 লিঙ্গ : পুৰুষ</p> <p>ফটো উপলব্ধ</p>
<p>373 CCF2745257</p> <p>নাম : নুমল দেউৰী পিতাৰ নাম: লেবন দেউৰী ঘৰ নং : ৯৮৮ বয়স : 58 লিঙ্গ : পুৰুষ</p> <p>ফটো উপলব্ধ</p>	<p>E 374 CCF2745031</p> <p>নাম : লংকেশ্বৰ প্ৰসাদ পিতাৰ নাম: দেউৰাম প্ৰসাদ ঘৰ নং : ৯৮৮ বয়স : 57 লিঙ্গ : পুৰুষ</p> <p>ফটো উপলব্ধ</p>	<p>375 CCF2745008</p> <p>নাম : গনেশ প্ৰসাদ পিতাৰ নাম: দেউৰাম প্ৰসাদ ঘৰ নং : ৯৮৮ বয়স : 54 লিঙ্গ : পুৰুষ</p> <p>ফটো উপলব্ধ</p>
<p>376 CCF2745213</p> <p>নাম : বল বৰা স্বামীৰ নাম: দিলীপ বৰা ঘৰ নং : ৯৮৮ বয়স : 54 লিঙ্গ : মহিলা</p> <p>ফটো উপলব্ধ</p>	<p>377 CCF2745280</p> <p>নাম : বেন শইকীয়া পিতাৰ নাম: ডিব্ৰেশ্বৰ শইকীয়া ঘৰ নং : ৯৮৮ বয়স : 54 লিঙ্গ : পুৰুষ</p> <p>ফটো উপলব্ধ</p>	<p>378 CCF2745155</p> <p>নাম : অনিল হাজৰীকা পিতাৰ নাম: ভেকুলা হাজৰীকা ঘৰ নং : ৯৮৮ বয়স : 54 লিঙ্গ : পুৰুষ</p> <p>ফটো উপলব্ধ</p>
<p>379 CCF2745166</p> <p>নাম : মীনাঙ্গী বৰা হাজৰীকা স্বামীৰ নাম: অনিল হাজৰীকা ঘৰ নং : ৯৮৮ বয়স : 52 লিঙ্গ : মহিলা</p> <p>ফটো উপলব্ধ</p>	<p>380 CCF2744834</p> <p>নাম : বিহুলী শইকীয়া স্বামীৰ নাম: বেপাই শইকীয়া ঘৰ নং : ৯৮৮ বয়স : 51 লিঙ্গ : মহিলা</p> <p>ফটো উপলব্ধ</p>	<p>381 CCF2744936</p> <p>নাম : সৰুমাই শইকীয়া স্বামীৰ নাম: উমেশ শইকীয়া ঘৰ নং : ৯৮৮ বয়স : 51 লিঙ্গ : মহিলা</p> <p>ফটো উপলব্ধ</p>
<p>382 CCF2744710</p> <p>নাম : অঞ্জলী দেউৰী স্বামীৰ নাম: কৃষ্ণ দেউৰী ঘৰ নং : ৯৮৮ বয়স : 49 লিঙ্গ : মহিলা</p> <p>ফটো উপলব্ধ</p>	<p>383 CCF2744798</p> <p>নাম : বল বৰা স্বামীৰ নাম: কমল বৰুৱা ঘৰ নং : ৯৮৮ বয়স : 49 লিঙ্গ : মহিলা</p> <p>ফটো উপলব্ধ</p>	<p>384 CCF2745188</p> <p>নাম : জুন বৰা স্বামীৰ নাম: জীবন বৰা ঘৰ নং : ৯৮৮ বয়স : 49 লিঙ্গ : মহিলা</p> <p>ফটো উপলব্ধ</p>
<p>385 CCF2745246</p> <p>নাম : ববী বৰ্মন স্বামীৰ নাম: ৰমেন বৰ্মন ঘৰ নং : ৯৮৮ বয়স : 49 লিঙ্গ : মহিলা</p> <p>ফটো উপলব্ধ</p>	<p>E 386 CCF2745291</p> <p>নাম : দৈবকী শইকীয়া স্বামীৰ নাম: বেন শইকীয়া ঘৰ নং : ৯৮৮ বয়স : 49 লিঙ্গ : মহিলা</p> <p>ফটো উপলব্ধ</p>	<p>387 CCF2745042</p> <p>নাম : কৃষ্ণবতী প্ৰসাদ স্বামীৰ নাম: লংকেশ্বৰ প্ৰসাদ ঘৰ নং : ৯৮৮ বয়স : 49 লিঙ্গ : মহিলা</p> <p>ফটো উপলব্ধ</p>
<p>E 388 CCF2744992</p> <p>নাম : প্ৰণতী হাজৰীকা স্বামীৰ নাম: খগেন হাজৰীকা ঘৰ নং : ৯৮৮ বয়স : 47 লিঙ্গ : মহিলা</p> <p>ফটো উপলব্ধ</p>	<p>389 CCF2062988</p> <p>নাম : প্ৰতিমা নাথ বৰা স্বামীৰ নাম: অকন বৰা ঘৰ নং : ৯৮৮ বয়স : 45 লিঙ্গ : মহিলা</p> <p>ফটো উপলব্ধ</p>	<p>390 CCF2745348</p> <p>নাম : তুন তুন দুৱৰা পিতাৰ নাম: দিনৰাম দুৱৰা ঘৰ নং : ৯৮৮ বয়স : 44 লিঙ্গ : পুৰুষ</p> <p>ফটো উপলব্ধ</p>



391 নাম : তিলো বৰা স্বামীৰ নাম : পবিন বৰা ঘৰ নং : ৯৮থ বয়স : 41 লিঙ্গ : মহিলা	CCF2063027 ফটো উপলব্ধ	392 নাম : তৰামাই দূৰৰা স্বামীৰ নাম : তুন তুন দূৰৰা ঘৰ নং : ৯৮থ বয়স : 41 লিঙ্গ : মহিলা	CCF2745359 ফটো উপলব্ধ	393 নাম : প্ৰেমশ্বন মালা পিতাৰ নাম : বজ্জনাথ মালা ঘৰ নং : ৯৮৮ বয়স : 39 লিঙ্গ : পুৰুষ	CCF2745133 ফটো উপলব্ধ
394 নাম : বুদ্ধেশ্বৰ নাথ পিতাৰ নাম : কান্ত নাথ ঘৰ নং : ৯৮ঘ বয়স : 39 লিঙ্গ : পুৰুষ	CCF2744765 ফটো উপলব্ধ	395 নাম : ৰূপালী দেউৰী পিতাৰ নাম : লেবন দেউৰী ঘৰ নং : ৯৮ঘ বয়স : 38 লিঙ্গ : মহিলা	CCF2745279 ফটো উপলব্ধ	396 নাম : বাবা শইকীয়া পিতাৰ নাম : বেপাই শইকীয়া ঘৰ নং : ৯৮ছ বয়স : 37 লিঙ্গ : পুৰুষ	CCF2744867 ফটো উপলব্ধ
397 নাম : মহেশ্বৰ বৰা পিতাৰ নাম : ৰঘুনাথ বৰা ঘৰ নং : ৯৮জ বয়স : 37 লিঙ্গ : পুৰুষ	CCF2744889 ফটো উপলব্ধ	398 নাম : ৰিতু শইকীয়া পিতাৰ নাম : উমেশ শইকীয়া ঘৰ নং : ৯৮ঞ বয়স : 37 লিঙ্গ : পুৰুষ	CCF2744947 ফটো উপলব্ধ	399 নাম : সোণীয়া মালা পিতাৰ নাম : বজ্জনাথ মালা ঘৰ নং : ৯৮৮ বয়স : 37 লিঙ্গ : মহিলা	CCF2745144 ফটো উপলব্ধ
400 নাম : হেমন্ত বৰা পিতাৰ নাম : জীবন বৰা ঘৰ নং : ৯৮ত বয়স : 37 লিঙ্গ : পুৰুষ	CCF2745199 ফটো উপলব্ধ	E 401 নাম : চুনি বৰা পিতাৰ নাম : দিলীপ বৰা ঘৰ নং : ৯৮থ বয়স : 37 লিঙ্গ : মহিলা	CCF2745224 ফটো উপলব্ধ	402 নাম : জিনা নাথ স্বামীৰ নাম : বুদ্ধেশ্বৰ নাথ ঘৰ নং : ৯৮ঘ বয়স : 37 লিঙ্গ : মহিলা	CCF2744776 ফটো উপলব্ধ
403 নাম : বিকাশ বৰুৱা পিতাৰ নাম : কৰ্মলা বৰুৱা ঘৰ নং : ৯৮ঙ বয়স : 36 লিঙ্গ : পুৰুষ	CCF2748938 ফটো উপলব্ধ	404 নাম : শেৱালী বৰা স্বামীৰ নাম : হেমন্ত বৰা ঘৰ নং : ৯৮ক বয়স : 34 লিঙ্গ : মহিলা	CCF2063185 ফটো উপলব্ধ	405 নাম : জয়ন্ত শইকীয়া পিতাৰ নাম : বেণু শইকীয়া ঘৰ নং : ৯৮ন বয়স : 34 লিঙ্গ : পুৰুষ	CCF2745315 ফটো উপলব্ধ
406 নাম : বেবীমণী চুতীয়া প্ৰসাদ স্বামীৰ নাম : গনেশ প্ৰসাদ ঘৰ নং : ৯৮চ বয়স : 33 লিঙ্গ : মহিলা	CCF2748983 ফটো উপলব্ধ	407 নাম : গোবিন বৰা পিতাৰ নাম : অকন বৰা ঘৰ নং : ৯৮থ বয়স : 33 লিঙ্গ : পুৰুষ	CCF2062999 ফটো উপলব্ধ	S 408 নাম : কৃষ্ণা বৰা স্বামীৰ নাম : ৰাজেন বৰা ঘৰ নং : ৯৮জ বয়স : 32 লিঙ্গ : মহিলা	CCF2063209 ফটো উপলব্ধ
S 409 নাম : কৰবী দেউৰী পিতাৰ নাম : মহন্ত দেউৰী ঘৰ নং : ৯৮ধ বয়স : 32 লিঙ্গ : মহিলা	CCF2749066 ফটো উপলব্ধ	410 নাম : সুন্তো শইকীয়া পিতাৰ নাম : বাপাই শইকীয়া ঘৰ নং : ৯৮ছ বয়স : 31 লিঙ্গ : পুৰুষ	CCF2749099 ফটো উপলব্ধ	411 নাম : পবিন বৰা পিতাৰ নাম : অকন বৰা ঘৰ নং : ৯৮থ বয়স : 31 লিঙ্গ : পুৰুষ	CCF2063016 ফটো উপলব্ধ
412 নাম : কল্পনা বৰুৱা স্বামীৰ নাম : বিকাশ বৰুৱা ঘৰ নং : ৯৮ঙ বয়স : 30 লিঙ্গ : মহিলা	CCF2748949 ফটো উপলব্ধ	413 নাম : কৰ্মলা বৰা স্বামীৰ নাম : গোবিন বৰা ঘৰ নং : ৯৮থ বয়স : 30 লিঙ্গ : মহিলা	CCF2063005 ফটো উপলব্ধ	414 নাম : মামন পাৰ্শ্ব শইকীয়া স্বামীৰ নাম : ৰিতু শইকীয়া ঘৰ নং : ৯৮ঞ বয়স : 28 লিঙ্গ : মহিলা	CCF2744970 ফটো উপলব্ধ
415 নাম : দীপক শইকীয়া পিতাৰ নাম : বেনু শইকীয়া ঘৰ নং : ৯৮ন বয়স : 28 লিঙ্গ : পুৰুষ	CCF2745304 ফটো উপলব্ধ	416 নাম : অভি দেউৰী পিতাৰ নাম : মহন্ত দেউৰী ঘৰ নং : ৯৮ধ বয়স : 24 লিঙ্গ : পুৰুষ	CCF2749055 ফটো উপলব্ধ	E 417 নাম : খুদাৰাম শইকীয়া পিতাৰ নাম : খৰু শইকীয়া ঘৰ নং : ৯৮ বয়স : 29 লিঙ্গ : পুৰুষ	CCF2745382 ফটো উপলব্ধ
418 নাম : মুলানী শইকীয়া স্বামীৰ নাম : খুদাৰাম শইকীয়া ঘৰ নং : ৯৯ বয়স : 75 লিঙ্গ : মহিলা	CCF2745393 ফটো উপলব্ধ	419 নাম : প্ৰবিন পাৰ্শ্ব পিতাৰ নাম : মনেশ্বৰ পাৰ্শ্ব ঘৰ নং : 99 বয়স : 44 লিঙ্গ : পুৰুষ	CCF0655274 ফটো উপলব্ধ	420 নাম : বোঁৰাম শইকীয়া পিতাৰ নাম : খুদাৰাম শইকীয়া ঘৰ নং : ৯৯ বয়স : 36 লিঙ্গ : পুৰুষ	CCF2745417 ফটো উপলব্ধ



421 নাম : ফুলেশ্বৰী নাতে পাদী স্বামীৰ নাম : প্ৰবিন নাতে পাদী ঘৰ নং : 99 বয়স : 32 লিঙ্গ : মহিলা	CCF0655373 ফটো উপলব্ধ	422 নাম : বুপা কলিতা শইকীয়া স্বামীৰ নাম : বোঠাৰাম শইকীয়া ঘৰ নং : 99 বয়স : 26 লিঙ্গ : মহিলা	CCF1405075 ফটো উপলব্ধ	S2 423 নাম : অনীতা বিশ্বাস স্বামীৰ নাম : সত্যেন্দ্ৰ চন্দ্ৰ বিশ্বাস ঘৰ নং : 101 বয়স : 34 লিঙ্গ : মহিলা	CCF1548049 ফটো উপলব্ধ
424 নাম : দেৱকান্ত কটকী পিতাৰ নাম : বনজিত কটকী ঘৰ নং : 101 বয়স : 34 লিঙ্গ : পুৰুষ	CCF0619239 ফটো উপলব্ধ	425 নাম : বিবি গৌঁহাই বৰা স্বামীৰ নাম : ভাইজান বৰা ঘৰ নং : 101 বয়স : 31 লিঙ্গ : মহিলা	CCF0117408 ফটো উপলব্ধ	426 নাম : অনিতা কটকী স্বামীৰ নাম : দেৱকান্ত কটকী ঘৰ নং : 101 বয়স : 29 লিঙ্গ : মহিলা	CCF0397091 ফটো উপলব্ধ
427 নাম : কলিয়া দাস পিতাৰ নাম : শিবৰাম দাস ঘৰ নং : 102 বয়স : 46 লিঙ্গ : পুৰুষ	CCF0358895 ফটো উপলব্ধ	428 নাম : মায়াদাস স্বামীৰ নাম : কলিয়া দাস ঘৰ নং : 102 বয়স : 35 লিঙ্গ : মহিলা	CCF0373340 ফটো উপলব্ধ	429 নাম : দেৱজিত মাল্লা পিতাৰ নাম : চিৰাম মাল্লা ঘৰ নং : 102 বয়স : 28 লিঙ্গ : পুৰুষ	CCF0231589 ফটো উপলব্ধ
S 430 নাম : জেবিকা দেউৰী স্বামীৰ নাম : বাৰ্জেন্দ্ৰ দেউৰী ঘৰ নং : 103 বয়স : 42 লিঙ্গ : মহিলা	CCF0348094 ফটো উপলব্ধ	S 431 নাম : বাৰ্জেন্দ্ৰ দেউৰী পিতাৰ নাম : প্ৰবীৰ দেউৰী ঘৰ নং : 103 বয়স : 38 লিঙ্গ : পুৰুষ	CCF0348201 ফটো উপলব্ধ	432 নাম : দেৱৰাজ নাথ পিতাৰ নাম : ৰমনি নাথ ঘৰ নং : 103 ক বয়স : 26 লিঙ্গ : পুৰুষ	CCF0619486 ফটো উপলব্ধ
433 নাম : মঞ্জো ডেকা ঠাকুৰীয়া স্বামীৰ নাম : সুমল ঠাকুৰীয়া ঘৰ নং : 104 বয়স : 32 লিঙ্গ : মহিলা	CCF0455014 ফটো উপলব্ধ	434 নাম : দীপ গগৈ পিতাৰ নাম : পুলিন গগৈ ঘৰ নং : 104 বয়স : 19 লিঙ্গ : পুৰুষ	OLP0131474 ফটো উপলব্ধ	S 435 নাম : ৰঞ্জো মল্লাহ স্বামীৰ নাম : বদল মল্লাহ ঘৰ নং : 107 বয়স : 23 লিঙ্গ : মহিলা	CCF1550318 ফটো উপলব্ধ
436 নাম : জোনমনি বৰ্মন স্বামীৰ নাম : মানিক বৰ্মন ঘৰ নং : 108 বয়স : 52 লিঙ্গ : মহিলা	CCF0461061 ফটো উপলব্ধ	437 নাম : মনোজ কুমাৰ বৰ্মন পিতাৰ নাম : কুতিশ বৰ্মন ঘৰ নং : 108 বয়স : 26 লিঙ্গ : পুৰুষ	CCF0461442 ফটো উপলব্ধ	438 নাম : বিশ্বজীত বৰ্মন পিতাৰ নাম : মানিক বৰ্মন ঘৰ নং : 108 বয়স : 26 লিঙ্গ : পুৰুষ	CCF0461400 ফটো উপলব্ধ
439 নাম : বিৰেন সোনোৱাল পিতাৰ নাম : পৰশুৰাম সোনোৱাল ঘৰ নং : 110 বয়স : 46 লিঙ্গ : পুৰুষ	CCF1193317 ফটো উপলব্ধ	S 440 নাম : মাইনা দুৱাৰা গগৈ স্বামীৰ নাম : চিত্ৰঞ্জিত গগৈ ঘৰ নং : 110 বয়স : 30 লিঙ্গ : মহিলা	CCF1594084 ফটো উপলব্ধ	S 441 নাম : জনমনি দেউৰী স্বামীৰ নাম : চপন দেউৰী ঘৰ নং : 110 বয়স : 28 লিঙ্গ : মহিলা	CCF0160374 ফটো উপলব্ধ
442 নাম : বিশ্বজিত গগৈ পিতাৰ নাম : ভূপেন গগৈ ঘৰ নং : 110 বয়স : 24 লিঙ্গ : পুৰুষ	CCF1332857 ফটো উপলব্ধ	443 নাম : মনজিৎ গগৈ পিতাৰ নাম : ভূপেন গগৈ ঘৰ নং : 110 বয়স : 22 লিঙ্গ : পুৰুষ	CCF1332865 ফটো উপলব্ধ	S 444 নাম : বিনন্দ দেউৰী পিতাৰ নাম : ৰজিত দেউৰী ঘৰ নং : 110 KA বয়স : 26 লিঙ্গ : পুৰুষ	CCF0619569 ফটো উপলব্ধ
445 নাম : বিকাল দাস পিতাৰ নাম : গংগাৰাম দাস ঘৰ নং : 111 বয়স : 57 লিঙ্গ : পুৰুষ	CCF1490028 ফটো উপলব্ধ	446 নাম : জানমনি দাস স্বামীৰ নাম : বিকাল দাস ঘৰ নং : 111 বয়স : 28 লিঙ্গ : মহিলা	CCF1490036 ফটো উপলব্ধ	447 নাম : বিজয় বিশ্বাস পিতাৰ নাম : খগেন বিশ্বাস ঘৰ নং : 111 বয়স : 27 লিঙ্গ : পুৰুষ	CCF1193374 ফটো উপলব্ধ
S 448 নাম : দুলাহান খাতুন স্বামীৰ নাম : টমেজ চেক ঘৰ নং : 111 বয়স : 25 লিঙ্গ : মহিলা	CCF0504381 ফটো উপলব্ধ	449 নাম : ৰিণা প্ৰসাদ বিশ্বাস স্বামীৰ নাম : বিজয় বিশ্বাস ঘৰ নং : 111 বয়স : 25 লিঙ্গ : মহিলা	CCF1193366 ফটো উপলব্ধ	450 নাম : আতবা দেবী স্বামীৰ নাম : ৰামপ্ৰবেশ মালাহ ঘৰ নং : 112 বয়স : 49 লিঙ্গ : মহিলা	CCF2743579 ফটো উপলব্ধ

451 নাম : কল্পনা বৰুৱা স্বামীৰ নাম: মানিক বৰুৱা ঘৰ নং : ১১২ বয়স : 45 লিঙ্গ : মহিলা	CCF0461319 ফটো উপলব্ধ	452 নাম : মামনি বৰা স্বামীৰ নাম: মনোৰঞ্জন নাথ ঘৰ নং : 112 বয়স : 22 লিঙ্গ : মহিলা	CCF1332873 ফটো উপলব্ধ	453 নাম : চেন শইকীয়া পিতাৰ নাম: কুচিং শইকীয়া ঘৰ নং : 114 বয়স : 29 লিঙ্গ : পুৰুষ	CCF0619551 ফটো উপলব্ধ
#2 454 নাম : বঞ্জিত মালাহ পিতাৰ নাম: ৰাজেন্দ্ৰ মালাহ ঘৰ নং : 114 বয়স : 22 লিঙ্গ : পুৰুষ	CCF1332444 ফটো উপলব্ধ	455 নাম : মহানন্দ নাথ পিতাৰ নাম: বুদ্ধেশ্বৰ নাথ ঘৰ নং : 116 বয়স : 22 লিঙ্গ : পুৰুষ	CCF1663145 ফটো উপলব্ধ	456 নাম : সোনমনি দত্ত স্বামীৰ নাম: গোবিন্দ দত্ত ঘৰ নং : ১১৮ বয়স : 40 লিঙ্গ : মহিলা	CCF0160432 ফটো উপলব্ধ
457 নাম : ছংগুৰ গুপ্তা পিতাৰ নাম: ৰাম প্ৰসাদ গুপ্তা ঘৰ নং : 120 বয়স : 59 লিঙ্গ : পুৰুষ	CCF1193945 ফটো উপলব্ধ	S 458 নাম : টেকবাহাদুৰ সোনাৰী পিতাৰ নাম: চতুৰ্ভূম সোনাৰী ঘৰ নং : 120 বয়স : 50 লিঙ্গ : পুৰুষ	CCF0530139 ফটো উপলব্ধ	459 নাম : ভীম দাস পিতাৰ নাম: দালিম দাস ঘৰ নং : ১২০ বয়স : 28 লিঙ্গ : পুৰুষ	CCF0480681 ফটো উপলব্ধ
S 460 নাম : ৰঞ্জন আলী পিতাৰ নাম: আব্দুল কাফী সৰকাৰ ঘৰ নং : 120 বয়স : 27 লিঙ্গ : পুৰুষ	CCF0397331 ফটো উপলব্ধ	461 নাম : অঞ্জনা দাস স্বামীৰ নাম: ভীম দাস ঘৰ নং : 120 বয়স : 25 লিঙ্গ : মহিলা	CCF1504265 ফটো উপলব্ধ	462 নাম : মহেন্দ্ৰ মিত্তি পিতাৰ নাম: কিছুন মিত্তি ঘৰ নং : 120খ বয়স : 39 লিঙ্গ : পুৰুষ	CCF1594092 ফটো উপলব্ধ
463 নাম : সমিত্ৰা চৌহান মিত্তী স্বামীৰ নাম: মহেন্দ্ৰ মিত্তী ঘৰ নং : 120খ বয়স : 29 লিঙ্গ : মহিলা	CCF2795573 ফটো উপলব্ধ	464 নাম : মানিক বৰুৱা পিতাৰ নাম: উনৰাম বৰুৱা ঘৰ নং : 122 বয়স : 52 লিঙ্গ : পুৰুষ	CCF0461376 ফটো উপলব্ধ	465 নাম : মিঠা বৰুৱা পিতাৰ নাম: মানিক বৰুৱা ঘৰ নং : ১২২ বয়স : 29 লিঙ্গ : পুৰুষ	CCF0460972 ফটো উপলব্ধ
466 নাম : মিতু বৰুৱা পিতাৰ নাম: মানিক বৰুৱা ঘৰ নং : ১২২ বয়স : 25 লিঙ্গ : পুৰুষ	CCF0461277 ফটো উপলব্ধ	467 নাম : কচুম মাল্লাহ স্বামীৰ নাম: আমিত মাল্লাহ ঘৰ নং : ৪৫৬ বয়স : 31 লিঙ্গ : মহিলা	CCF0487322 ফটো উপলব্ধ	S 468 নাম : দেবমতী পাংগিং স্বামীৰ নাম: দিগন্ত পাংগিং ঘৰ নং : 556 বয়স : 32 লিঙ্গ : মহিলা	CCF0656140 ফটো উপলব্ধ
R 469 নাম : অৰ্চনা তিৱাৰী স্বামীৰ নাম: ৰাজেশ তিৱাৰী ঘৰ নং : 565 বয়স : 40 লিঙ্গ : মহিলা	CCF1290170 ফটো উপলব্ধ	470 নাম : সুনিতা মল্লাহ পিতাৰ নাম: শত্ৰুঘন মল্লাহ ঘৰ নং : 581 বয়স : 30 লিঙ্গ : মহিলা	CCF1332832 ফটো উপলব্ধ	471 নাম : উদয় শংকুৰ হাজৰিকা পিতাৰ নাম: অনিল হাজৰিকা ঘৰ নং : 987 বয়স : 23 লিঙ্গ : পুৰুষ	CCF1372044 ফটো উপলব্ধ
472 নাম : টেক বাহাদুৰ চুনাৰ পিতাৰ নাম: শত্ৰুঘন চুনাৰ ঘৰ নং : 999 বয়স : 56 লিঙ্গ : পুৰুষ	CCF0502526 ফটো উপলব্ধ	473 নাম : বুদ্ধেশ্বৰী মল্লাহ স্বামীৰ নাম: চাইলেন্দ্ৰ মল্লাহ ঘৰ নং : 1193 বয়স : 34 লিঙ্গ : মহিলা	CCF1193721 ফটো উপলব্ধ	474 নাম : সাবিত্ৰী মল্লাহ পিতাৰ নাম: শত্ৰুঘন মল্লাহ ঘৰ নং : 1193 বয়স : 24 লিঙ্গ : মহিলা	CCF1193705 ফটো উপলব্ধ
475 নাম : কুঞ্জল শইকীয়া নাথ স্বামীৰ নাম: দেৱৰাজ নাথ ঘৰ নং : ১৪৯৬ বয়স : 25 লিঙ্গ : মহিলা	CCF0664953 ফটো উপলব্ধ	476 নাম : শ্যামকানু প্ৰসাদ পিতাৰ নাম: ৰাধামোহন প্ৰসাদ ঘৰ নং : 1789 বয়স : 46 লিঙ্গ : পুৰুষ	CCF0461004 ফটো উপলব্ধ	477 নাম : পুলিন গগৈ পিতাৰ নাম: মহিৰাম গগৈ ঘৰ নং : 1999 বয়স : 52 লিঙ্গ : পুৰুষ	CCF0665174 ফটো উপলব্ধ
478 নাম : প্ৰিয়ংকা নাথ পিতাৰ নাম: বুদ্ধেশ্বৰ নাথ ঘৰ নং : সাঁও বুদ্ধেশ্বৰ নাথ বয়স : 20 লিঙ্গ : মহিলা	OLP0113399 ফটো উপলব্ধ	S 479 নাম : প্ৰনিতা কামান স্বামীৰ নাম: নতুন কামান ঘৰ নং : হাট নং 55 বয়স : 52 লিঙ্গ : মহিলা	CCF0659995 ফটো উপলব্ধ	480 নাম : চুম বৰা পিতাৰ নাম: জীৱন বৰা ঘৰ নং : লতাইজন বয়স : 30 লিঙ্গ : পুৰুষ	CCF2749124 ফটো উপলব্ধ



481	1	OLP0137695
নাম : লক্ষী চৌহান পিতাৰ নাম: চনতুশ চৌহান ঘৰ নং : 4 বয়স : 19 লিঙ্গ : মহিলা		
ফটো উপলব্ধ		

482	1	OLP0147900
নাম : জোনমনি ভূঞা পিতাৰ নাম: দেৱকান্ত ভূঞা ঘৰ নং : ৭৩ বয়স : 19 লিঙ্গ : মহিলা		
ফটো উপলব্ধ		

483	1	OLP0149559
নাম : পংকজ নাথ মাতৃৰ নাম: বৃপা নাথ ঘৰ নং : ৫৪ বয়স : 22 লিঙ্গ : পুৰুষ		
ফটো উপলব্ধ		

484	1	OLP0149575
নাম : ৰিম্পী শইকীয়া পিতাৰ নাম: ৰিতু শকীইয়া ঘৰ নং : ৯৮ বয়স : 18 লিঙ্গ : মহিলা		
ফটো উপলব্ধ		

485	1	OLP0149567
নাম : দিব্যজ্যোতি লাহন পিতাৰ নাম: দেৱ লাহন ঘৰ নং : ১৭ বয়স : 19 লিঙ্গ : পুৰুষ		
ফটো উপলব্ধ		

486	1	OLP0149542
নাম : সঞ্জয় লাহন পিতাৰ নাম: দেৱ লাহন ঘৰ নং : ১৭ বয়স : 19 লিঙ্গ : পুৰুষ		
ফটো উপলব্ধ		

487	1	OLP0149526
নাম : পৰবি নাথ মাতৃৰ নাম: বৃপা নাথ ঘৰ নং : ৫৪ বয়স : 18 লিঙ্গ : মহিলা		
ফটো উপলব্ধ		

488	1	OLP0149518
নাম : শৰৎ ভূঞা পিতাৰ নাম: সনাতন ভূঞা ঘৰ নং : ৭৩ বয়স : 20 লিঙ্গ : পুৰুষ		
ফটো উপলব্ধ		

489	1	CCF2744663
নাম : কৰন সিং পিতাৰ নাম: দেবকুমাৰ সিং ঘৰ নং : 90 বয়স : 38 লিঙ্গ : পুৰুষ		
ফটো উপলব্ধ		

490	1	HNF1033574
নাম : প্ৰবিন হাজৰিকা পিতাৰ নাম: তৰুন হাজৰিকা ঘৰ নং : 40 বয়স : 37 লিঙ্গ : পুৰুষ		
ফটো উপলব্ধ		



491	1	OLP0182683
নাম : সংগীতা মালা স্বামীৰ নাম : ধন মালাহ ঘৰ নং : 49 বয়স : 19 লিঙ্গ : মহিলা		ফটো উপলব্ধ

492	1	OLP0189928
নাম : মাইনা মাজি স্বামীৰ নাম : ৰঞ্জিত মালাহ ঘৰ নং : 49 বয়স : 20 লিঙ্গ : মহিলা		ফটো উপলব্ধ

ভোটাৰৰ সাৰাংশ

A) ভোটাৰৰ সংখ্যা

	তালিকাৰ প্ৰকাৰ	তালিকাৰ চিনাক্তকৰণ	ভোটাৰৰ সংখ্যা							
			পুৰুষ	মহিলা	৩য় লিঙ্গ	মুঠ				
I	মূল তালিকা	মূল তালিকা	বিশেষ সংশোধন, 2026 চনৰ পূৰ্বৰ 2025 চনৰ মূল তালিকাৰ লগত থকা সংযোজন সমূহ একত্ৰিতকৰণ কৰা তালিকা।				234	246	0	480
II	যোগ তালিকা	পৰিপূৰক 1	বিশেষ সংক্ষিপ্ত সংশোধন, 2026				6	4	0	10
		পৰিপূৰক 2	অনবিচ্ছিন্ন সংশোধন 2026				0	2	0	2
			মুঠ				6	6	0	12
III	বিয়োজন তালিকা	পৰিপূৰক 1	বিশেষ সংক্ষিপ্ত সংশোধন, 2026				27	42	0	69
		পৰিপূৰক 2	অনবিচ্ছিন্ন সংশোধন 2026				0	1	0	1
			মুঠ				27	43	0	70
IV	লিংগ ক্ষেত্ৰত পৰিবৰ্তনৰ বাবে পাৰ্থক্য					0	0	0	0	
এই সংশোধনৰ পিছত ভোটাৰ তালিকাত ভোটাৰৰ মুঠ সংখ্যা (I+II-III+IV)						213	209	0	422	

B) শুধৰনীৰ সংখ্যা

তালিকাৰ প্ৰকাৰ	তালিকাৰ চিনাক্তকৰণ	শুধৰনীৰ সংখ্যা
পৰিপূৰক 1	বিশেষ সংক্ষিপ্ত সংশোধন, 2026	1
পৰিপূৰক 2	অনবিচ্ছিন্ন সংশোধন 2026	5
	মুঠ	6

নিৰ্বাচক পঞ্জীয়ন বিষয়াৰ স্বাক্ষৰ

E-মত, S-স্থানান্তৰিত/ বাসস্থান পৰিবৰ্তন, R-প্ৰতিলিপি, M-নিখোজ, Q-অযোগ্য