

ভোটাৰ তালিকা 2026 S03 অসম



বিধানসভা সমষ্টিৰ নম্বৰ, নাম আৰু সংৰক্ষণৰ স্থিতি : 76 - লক্ষীমপুৰ (সাধাৰণ)		খণ্ড নং : 24																			
এই বিধানসভা সমষ্টিত কোন সংসদীয় সমষ্টিৰ অন্তৰ্গত তাৰ নম্বৰ, নাম আৰু সংৰক্ষণ স্থিতি : 12 - লক্ষীমপুৰ (সাধাৰণ)																					
1. সংশোধনৰ বিৱৰণ																					
সংশোধনৰ বছৰ	2026	তালিকাৰ চিনাক্তকৰণ																			
ভিত্তি তাৰিখ	01-04-2026	বিশেষ সংশোধন, 2026 চনৰ পূৰ্বৰ 2025 চনৰ মূল তালিকাৰ লগত থকা সংযোজন সমূহ একত্ৰিতকৰণ কৰা তালিকা।																			
সংশোধনৰ প্ৰকাৰ	বিশেষ সংশোধন 2026																				
প্ৰকাশনৰ তাৰিখ	23-03-2026																				
2. খণ্ড আৰু ভোটগ্ৰহন কেন্দ্ৰৰ বিৱৰণ																					
খণ্ডৰ অন্তৰ্গত এলেকা সমূহৰ নম্বৰ আৰু নাম																					
1-নবিল বেৰভঙা	<table border="1" style="width: 100%; border-collapse: collapse;"> <tr> <td>মূল চহৰ/গাওঁ</td> <td>: সেনচুৱা</td> </tr> <tr> <td>ৱাৰ্ড নং</td> <td>:</td> </tr> <tr> <td>ডাকঘৰ</td> <td>: মৈদমীয়া উপ ডাকঘৰ</td> </tr> <tr> <td>পুলিচ থানা</td> <td>: বগীনদী</td> </tr> <tr> <td>ব্লক</td> <td>: বগীনদী (P-1)</td> </tr> <tr> <td>ৰাজহ চক্ৰ</td> <td>: কদম</td> </tr> <tr> <td>জিলা</td> <td>: লক্ষীমপুৰ</td> </tr> <tr> <td>পিনকোড</td> <td>: 787032</td> </tr> </table>					মূল চহৰ/গাওঁ	: সেনচুৱা	ৱাৰ্ড নং	:	ডাকঘৰ	: মৈদমীয়া উপ ডাকঘৰ	পুলিচ থানা	: বগীনদী	ব্লক	: বগীনদী (P-1)	ৰাজহ চক্ৰ	: কদম	জিলা	: লক্ষীমপুৰ	পিনকোড	: 787032
মূল চহৰ/গাওঁ	: সেনচুৱা																				
ৱাৰ্ড নং	:																				
ডাকঘৰ	: মৈদমীয়া উপ ডাকঘৰ																				
পুলিচ থানা	: বগীনদী																				
ব্লক	: বগীনদী (P-1)																				
ৰাজহ চক্ৰ	: কদম																				
জিলা	: লক্ষীমপুৰ																				
পিনকোড	: 787032																				
3. ভোটগ্ৰহন কেন্দ্ৰৰ বিৱৰণ																					
ভোটগ্ৰহন কেন্দ্ৰৰ নম্বৰ আৰু নাম :	ভোটগ্ৰহন কেন্দ্ৰৰ প্ৰকাৰ (পুৰুষ/মহিলা/সাধাৰণ)		সাধাৰণ																		
24 - উষা এম ভি স্কুল- বাওঁফাল	খণ্ডৰ অন্তৰ্গত সহায়ক ভোটগ্ৰহন কেন্দ্ৰৰ সংখ্যা :		0																		
ভোটগ্ৰহন কেন্দ্ৰৰ ঠিকনা :																					
উষা এম ভি স্কুল, শেনচুৱা বগীনদী 787032 জিলা লক্ষীমপুৰ																					
4. ভোটাৰৰ সংখ্যা																					
আৰম্ভনি ক্ৰমিক নং	শেষ ক্ৰমিক নং	মুঠ ভোটাৰ																			
		পুৰুষ	মহিলা	৩য় লিঙ্গ	মুঠ																
1	781	353	373	0	726																

নিৰ্বাচক পঞ্জীয়ন বিষয়াৰ স্বাক্ষৰ

Nazri Naksha

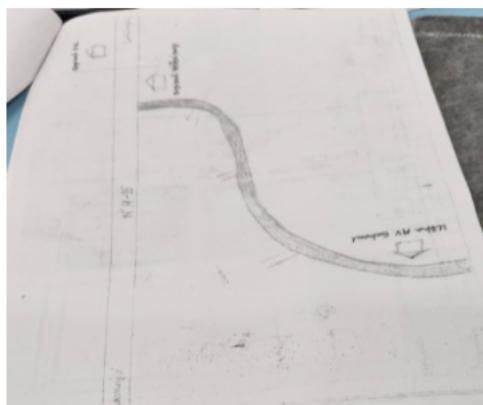

Google Map View

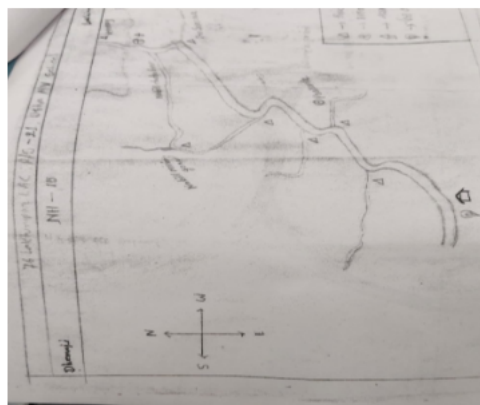

Polling Station Building Front View



ভোটগ্ৰহন কেন্দ্ৰৰ সন্মুখৰ দৃশ্য



Cad View

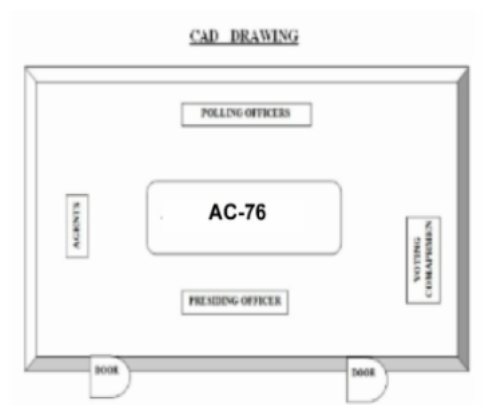

Key MAP View

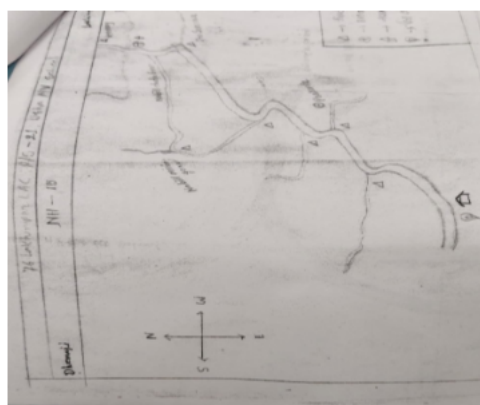



1 নাম : ডালিমী দত্ত স্বামীৰ নাম: যোগেন দত্ত ঘৰ নং : 1 বয়স : 65 লিঙ্গ : মহিলা	CCF0012073 ফটো উপলব্ধ	2 নাম : অসীম দত্ত পিতাৰ নাম: যোগেন দত্ত ঘৰ নং : 1 বয়স : 44 লিঙ্গ : পুৰুষ	CCF0012074 ফটো উপলব্ধ	3 নাম : খৰ্গজ্যোতি দত্ত পিতাৰ নাম: যোগেন দত্ত ঘৰ নং : 1 বয়স : 36 লিঙ্গ : পুৰুষ	CCF0012075 ফটো উপলব্ধ
4 নাম : বশিা ৰেখা বৰা দত্ত স্বামীৰ নাম: খৰ্গজ্যোতি দত্ত জ্যোতি ঘৰ নং : 1 বয়স : 24 লিঙ্গ : মহিলা	OLP0051524 ফটো উপলব্ধ	5 নাম : পৰেশ শইকীয়া পিতাৰ নাম: বিজয় শইকীয়া ঘৰ নং : 2 বয়স : 73 লিঙ্গ : পুৰুষ	CCF0012076 ফটো উপলব্ধ	E 6 নাম : হেমন্তী শইকীয়া স্বামীৰ নাম: পৰেশ শইকীয়া ঘৰ নং : 2 বয়স : 63 লিঙ্গ : মহিলা	CCF0012077 ফটো উপলব্ধ
7 নাম : মইনা ডেকা স্বামীৰ নাম: ৰমেশ ডেকা ঘৰ নং : 2 বয়স : 58 লিঙ্গ : মহিলা	CCF0012078 ফটো উপলব্ধ	8 নাম : যদুমণি বৰুৱা পিতাৰ নাম: ভুবন বৰুৱা ঘৰ নং : 2 বয়স : 51 লিঙ্গ : পুৰুষ	CCF0012083 ফটো উপলব্ধ	9 নাম : মৃদল শইকীয়া পিতাৰ নাম: পৰেশ শইকীয়া ঘৰ নং : 2 বয়স : 49 লিঙ্গ : পুৰুষ	CCF0012079 ফটো উপলব্ধ
10 নাম : গীতাজলী বৰুৱা স্বামীৰ নাম: যদুমণি বৰুৱা ঘৰ নং : 2 বয়স : 46 লিঙ্গ : মহিলা	CCF0012084 ফটো উপলব্ধ	11 নাম : কবিতা শইকীয়া স্বামীৰ নাম: পৰেশ শইকীয়া ঘৰ নং : 2 বয়স : 45 লিঙ্গ : মহিলা	CCF2059418 ফটো উপলব্ধ	# 12 নাম : প্ৰদীপ শইকীয়া পিতাৰ নাম: পৰেশ শইকীয়া ঘৰ নং : 2 বয়স : 42 লিঙ্গ : পুৰুষ	CCF0012080 ফটো উপলব্ধ
13 নাম : বিপ্লব ডেকা পিতাৰ নাম: ৰমেশ ডেকা ঘৰ নং : 2 বয়স : 38 লিঙ্গ : পুৰুষ	CCF0012081 ফটো উপলব্ধ	# 14 নাম : জ্যোত্সা শইকীয়া স্বামীৰ নাম: প্ৰদীপ শইকীয়া ঘৰ নং : 2 বয়স : 36 লিঙ্গ : মহিলা	CCF0012082 ফটো উপলব্ধ	15 নাম : কংকনজ্যোতি বৰুৱা পিতাৰ নাম: যদুমণি বৰুৱা ঘৰ নং : 2 বয়স : 24 লিঙ্গ : পুৰুষ	CCF0502005 ফটো উপলব্ধ
16 নাম : তিলক চন্দ্ৰ বৰুৱা পিতাৰ নাম: যদুমণি বৰুৱা ঘৰ নং : 2 বয়স : 23 লিঙ্গ : পুৰুষ	CCF1406560 ফটো উপলব্ধ	17 নাম : হৰি নাৰায়ন বৰুৱা পিতাৰ নাম: মুনিন বৰুৱা ঘৰ নং : 2 বয়স : 21 লিঙ্গ : পুৰুষ	OLP0013649 ফটো উপলব্ধ	18 নাম : দেব শইকীয়া পিতাৰ নাম: ভোগেশ্বৰ শইকীয়া ঘৰ নং : 3 বয়স : 49 লিঙ্গ : পুৰুষ	CCF0012085 ফটো উপলব্ধ
19 নাম : ৰঞ্জ শইকীয়া স্বামীৰ নাম: দেব শইকীয়া ঘৰ নং : 3 বয়স : 47 লিঙ্গ : মহিলা	CCF0012086 ফটো উপলব্ধ	20 নাম : ধ্ৰোৱ জ্যোতি শইকীয়া পিতাৰ নাম: দেৱ শইকীয়া ঘৰ নং : 3 বয়স : 24 লিঙ্গ : পুৰুষ	CCF1181189 ফটো উপলব্ধ	S 21 নাম : ভাগ্যশ্ৰী শইকীয়া পিতাৰ নাম: বলিন শইকীয়া ঘৰ নং : 3 বয়স : 28 লিঙ্গ : মহিলা	CCF0379834 ফটো উপলব্ধ
22 নাম : তপনজ্যোতি শইকীয়া পিতাৰ নাম: বলিন শইকীয়া ঘৰ নং : 3 বয়স : 21 লিঙ্গ : পুৰুষ	CCF2777845 ফটো উপলব্ধ	23 নাম : সোনমণি ভূঞা শইকীয়া স্বামীৰ নাম: পবন শইকীয়া ঘৰ নং : 3 বয়স : 35 লিঙ্গ : মহিলা	CCF1353457 ফটো উপলব্ধ	# 24 নাম : প্ৰতাপ তামূলী পিতাৰ নাম: বগীৰাম তামূলী ঘৰ নং : 1 বয়স : 63 লিঙ্গ : পুৰুষ	CCF0297556 ফটো উপলব্ধ
25 নাম : বলিন শইকীয়া পিতাৰ নাম: ভোগেশ্বৰ শইকীয়া ঘৰ নং : 3 বয়স : 59 লিঙ্গ : পুৰুষ	CCF0012087 ফটো উপলব্ধ	26 নাম : পদ্মা শইকীয়া স্বামীৰ নাম: বলিন শইকীয়া ঘৰ নং : 3 বয়স : 57 লিঙ্গ : মহিলা	CCF0012089 ফটো উপলব্ধ	27 নাম : পবন শইকীয়া পিতাৰ নাম: বলিন শইকীয়া ঘৰ নং : 3 বয়স : 37 লিঙ্গ : পুৰুষ	CCF0012090 ফটো উপলব্ধ
28 নাম : ৰিংকু শইকীয়া পিতাৰ নাম: বলিন শইকীয়া ঘৰ নং : 3 বয়স : 36 লিঙ্গ : পুৰুষ	CCF0012091 ফটো উপলব্ধ	R 29 নাম : সোনমনি ভূঞা শইকীয়া স্বামীৰ নাম: পবন শইকীয়া ঘৰ নং : 3 বয়স : 33 লিঙ্গ : মহিলা	CCF0012092 ফটো উপলব্ধ	30 নাম : জিতু শইকীয়া পিতাৰ নাম: বলিন শইকীয়া ঘৰ নং : 3 বয়স : 32 লিঙ্গ : পুৰুষ	CCF0012093 ফটো উপলব্ধ



31 নাম : ৰাজনাৰায়ন শইকীয়া পিতাৰ নাম: গণেশ শইকীয়া ঘৰ নং : 8 বয়স : 40 লিঙ্গ : পুৰুষ	CCF0012097 ফটো উপলব্ধ	# 32 নাম : কৰিশা সোনোৱাল বৰুৱা স্বামীৰ নাম: জ্যোতিসকৰ বৰুৱা ঘৰ নং : 8ক বয়স : 28 লিঙ্গ : মহিলা	CCF0101469 ফটো উপলব্ধ	33 নাম : সমীৰণ শইকীয়া পিতাৰ নাম: দেৱনাৰায়ণ শইকীয়া ঘৰ নং : 4 ক বয়স : 23 লিঙ্গ : পুৰুষ	CCF1181445 ফটো উপলব্ধ
34 নাম : দেৱ নাৰায়ণ শইকীয়া পিতাৰ নাম: গণেশ শইকীয়া ঘৰ নং : 8ক বয়স : 47 লিঙ্গ : পুৰুষ	CCF0012098 ফটো উপলব্ধ	35 নাম : ববীতা শইকীয়া স্বামীৰ নাম: দেবনাৰায়ন শইকীয়া ঘৰ নং : 8ক বয়স : 44 লিঙ্গ : মহিলা	CCF0012099 ফটো উপলব্ধ	36 নাম : মনিৰাম বৰুৱা পিতাৰ নাম: পুন বৰুৱা ঘৰ নং : ৫ বয়স : 49 লিঙ্গ : পুৰুষ	CCF0012100 ফটো উপলব্ধ
37 নাম : জুন বৰুৱা স্বামীৰ নাম: মনিৰাম বৰুৱা ঘৰ নং : ৫ বয়স : 42 লিঙ্গ : মহিলা	CCF0012101 ফটো উপলব্ধ	38 নাম : সুমন বৰুৱা পিতাৰ নাম: মনিৰাম বৰুৱা ঘৰ নং : 5 বয়স : 25 লিঙ্গ : পুৰুষ	CCF0596825 ফটো উপলব্ধ	39 নাম : ককিলী বৰুৱা স্বামীৰ নাম: কুশল বৰুৱা ঘৰ নং : ৭ বয়স : 79 লিঙ্গ : মহিলা	CCF0012102 ফটো উপলব্ধ
40 নাম : পনিমাই বৰুৱা স্বামীৰ নাম: বুদ্ধেশ্বৰ বৰুৱা ঘৰ নং : ৭ বয়স : 51 লিঙ্গ : মহিলা	CCF0012104 ফটো উপলব্ধ	41 নাম : বাবুল বৰুৱা পিতাৰ নাম: কুশল বৰুৱা ঘৰ নং : ৮ বয়স : 58 লিঙ্গ : পুৰুষ	CCF0012105 ফটো উপলব্ধ	42 নাম : মিন বৰুৱা স্বামীৰ নাম: বাবুল বৰুৱা ঘৰ নং : ৮ বয়স : 56 লিঙ্গ : মহিলা	CCF0012106 ফটো উপলব্ধ
43 নাম : ভাস্কৰজোতি বৰুৱা পিতাৰ নাম: বাবুল বৰুৱা ঘৰ নং : ৮ বয়স : 37 লিঙ্গ : পুৰুষ	CCF0012107 ফটো উপলব্ধ	# 44 নাম : প্ৰভাতী বৰুৱা স্বামীৰ নাম: ভাস্কৰ বৰুৱা ঘৰ নং : ৮ বয়স : 34 লিঙ্গ : মহিলা	CCF0012108 ফটো উপলব্ধ	45 নাম : সৰফুল বৰুৱা স্বামীৰ নাম: ভুবন বৰুৱা ঘৰ নং : ৯ বয়স : 79 লিঙ্গ : মহিলা	CCF0012109 ফটো উপলব্ধ
# 46 নাম : অজিত বৰুৱা পিতাৰ নাম: ভুবন বৰুৱা ঘৰ নং : ৯ক বয়স : 52 লিঙ্গ : পুৰুষ	CCF0012110 ফটো উপলব্ধ	47 নাম : নীলমনি বৰুৱা পিতাৰ নাম: ভুবন বৰুৱা ঘৰ নং : ৯ বয়স : 47 লিঙ্গ : পুৰুষ	CCF0012111 ফটো উপলব্ধ	# 48 নাম : পমিলি বৰুৱা স্বামীৰ নাম: অজিত বৰুৱা ঘৰ নং : ৯ক বয়স : 45 লিঙ্গ : মহিলা	CCF0012112 ফটো উপলব্ধ
49 নাম : পৰ্ণিমা বৰুৱা স্বামীৰ নাম: নিলমনি বৰুৱা ঘৰ নং : ৯ বয়স : 42 লিঙ্গ : মহিলা	CCF0012113 ফটো উপলব্ধ	50 নাম : কৰিশা বৰুৱা পিতাৰ নাম: নিলমনি বৰুৱা ঘৰ নং : 9 বয়স : 20 লিঙ্গ : মহিলা	OLP0016634 ফটো উপলব্ধ	51 নাম : ডিম্প বৰুৱা পিতাৰ নাম: শুভ বৰুৱা ঘৰ নং : 9ক বয়স : 21 লিঙ্গ : পুৰুষ	CCF2767952 ফটো উপলব্ধ
52 নাম : শুভ চন্দ্ৰ বৰুৱা পিতাৰ নাম: ভুবন বৰুৱা ঘৰ নং : ৯ক বয়স : 54 লিঙ্গ : পুৰুষ	CCF0012114 ফটো উপলব্ধ	53 নাম : কৰবী বৰুৱা স্বামীৰ নাম: শুভ বৰুৱা ঘৰ নং : ৯ক বয়স : 45 লিঙ্গ : মহিলা	CCF0012115 ফটো উপলব্ধ	54 নাম : নিৰ্মাল শইকীয়া পিতাৰ নাম: বিপিন শইকীয়া ঘৰ নং : ১০ বয়স : 45 লিঙ্গ : পুৰুষ	CCF0012116 ফটো উপলব্ধ
55 নাম : যতীন শইকীয়া পিতাৰ নাম: বিপিন শইকীয়া ঘৰ নং : ১০ বয়স : 43 লিঙ্গ : পুৰুষ	CCF0012117 ফটো উপলব্ধ	56 নাম : মঞ্জুলা শইকীয়া স্বামীৰ নাম: নিৰ্মাল শইকীয়া ঘৰ নং : ১০ বয়স : 40 লিঙ্গ : মহিলা	CCF0012118 ফটো উপলব্ধ	57 নাম : চুমি শইকীয়া স্বামীৰ নাম: যতীন শইকীয়া ঘৰ নং : ১০ বয়স : 38 লিঙ্গ : মহিলা	CCF0012119 ফটো উপলব্ধ
58 নাম : এলিজা দাস পিতাৰ নাম: পুষ্প দাস ঘৰ নং : 10 ক বয়স : 25 লিঙ্গ : মহিলা	CCF0504712 ফটো উপলব্ধ	59 নাম : মেৰিনা দাস স্বামীৰ নাম: অনুপম শইকীয়া ঘৰ নং : ১০ খ বয়স : 34 লিঙ্গ : মহিলা	CCF0147421 ফটো উপলব্ধ	60 নাম : অনুপম শইকীয়া পিতাৰ নাম: উপেন শইকীয়া ঘৰ নং : ১০ খ বয়স : 33 লিঙ্গ : পুৰুষ	CCF0156653 ফটো উপলব্ধ



#2 61 নাম : পুষ্প দাস পিতাৰ নাম: গনেশ দাস ঘৰ নং : ১০ক বয়স : 54 লিঙ্গ : পুৰুষ	CCF2138218 ফটো উপলব্ধ	62 নাম : উপেন শইকীয়া পিতাৰ নাম: গোলোক শইকীয়া ঘৰ নং : ১০খ বয়স : 61 লিঙ্গ : পুৰুষ	CCF0012121 ফটো উপলব্ধ	63 নাম : জুন শইকীয়া স্বামীৰ নাম: উপেন শইকীয়া ঘৰ নং : ১০খ বয়স : 56 লিঙ্গ : মহিলা	CCF0012122 ফটো উপলব্ধ
#2 64 নাম : অনপ্ৰভা দাস স্বামীৰ নাম: পুষ্প দাস ঘৰ নং : ১০ক বয়স : 52 লিঙ্গ : মহিলা	CCF0012120 ফটো উপলব্ধ	65 নাম : অনপ শইকীয়া পিতাৰ নাম: উপেন শইকীয়া ঘৰ নং : ১০খ বয়স : 37 লিঙ্গ : পুৰুষ	CCF0012123 ফটো উপলব্ধ	66 নাম : শশী দেবীশৰ্মা স্বামীৰ নাম: সিদ্ধেশ্বৰ শৰ্মা ঘৰ নং : ১১ বয়স : 84 লিঙ্গ : মহিলা	CCF0012124 ফটো উপলব্ধ
67 নাম : খগেন ভূঞা পিতাৰ নাম: চন্দকান্ত ভূঞা ঘৰ নং : ১১ বয়স : 73 লিঙ্গ : পুৰুষ	CCF0012125 ফটো উপলব্ধ	68 নাম : মিন শইকীয়া পিতাৰ নাম: দুতিৰাম শইকীয়া ঘৰ নং : 11 বয়স : 66 লিঙ্গ : পুৰুষ	CCF0597013 ফটো উপলব্ধ	69 নাম : বুবুল শৰ্মা পিতাৰ নাম: সিদ্ধেশ্বৰ শৰ্মা ঘৰ নং : ১১ বয়স : 64 লিঙ্গ : পুৰুষ	CCF0012126 ফটো উপলব্ধ
70 নাম : পদোশ্বৰ ভূঞা পিতাৰ নাম: ধনীৰাম ভূঞা ঘৰ নং : 11ক বয়স : 58 লিঙ্গ : পুৰুষ	HNF1479023 ফটো উপলব্ধ	71 নাম : দিলীপ কুমাৰ শৰ্মা পিতাৰ নাম: সিদ্ধেশ্বৰ শৰ্মা ঘৰ নং : ১১ বয়স : 53 লিঙ্গ : পুৰুষ	CCF0012128 ফটো উপলব্ধ	72 নাম : জুন দেবী স্বামীৰ নাম: বুবুল শৰ্মা ঘৰ নং : ১১ বয়স : 49 লিঙ্গ : মহিলা	CCF0012127 ফটো উপলব্ধ
73 নাম : প্ৰদীপ শৰ্মা পিতাৰ নাম: দুলন শৰ্মা ঘৰ নং : ১১ বয়স : 49 লিঙ্গ : পুৰুষ	CCF0012129 ফটো উপলব্ধ	74 নাম : পিঞ্জো প্ৰভা দেৱী স্বামীৰ নাম: দিলীপ কুমাৰ শৰ্মা ঘৰ নং : ১১ বয়স : 49 লিঙ্গ : মহিলা	CCF0009456 ফটো উপলব্ধ	75 নাম : মামণি বুৰ্ডোলোষ্ট শৰ্মা স্বামীৰ নাম: প্ৰদীপ শৰ্মা ঘৰ নং : 11 বয়স : 48 লিঙ্গ : মহিলা	CCF0597070 ফটো উপলব্ধ
76 নাম : দুলন শৰ্মা স্বামীৰ নাম: দুলন শৰ্মা ঘৰ নং : ১১ বয়স : 47 লিঙ্গ : মহিলা	CCF0012130 ফটো উপলব্ধ	77 নাম : তুলন শৰ্মা পিতাৰ নাম: সিদ্ধেশ্বৰ শৰ্মা ঘৰ নং : ১১ বয়স : 46 লিঙ্গ : পুৰুষ	CCF0418335 ফটো উপলব্ধ	S 78 নাম : মোহন শইকীয়া পিতাৰ নাম: জীতেন শইকীয়া ঘৰ নং : 11 বয়স : 44 লিঙ্গ : পুৰুষ	CCF1364405 ফটো উপলব্ধ
79 নাম : ভূপেন শৰ্মা পিতাৰ নাম: সিদ্ধেশ্বৰ শৰ্মা ঘৰ নং : ১১ বয়স : 43 লিঙ্গ : পুৰুষ	CCF0012131 ফটো উপলব্ধ	80 নাম : নিভা দেৱী স্বামীৰ নাম: ভূপেন শৰ্মা ঘৰ নং : ১১ বয়স : 35 লিঙ্গ : মহিলা	CCF0009795 ফটো উপলব্ধ	81 নাম : প্ৰদীপ কোঁৱৰ পিতাৰ নাম: অমল কোঁৱৰ ঘৰ নং : ১১ বয়স : 35 লিঙ্গ : পুৰুষ	CCF0147033 ফটো উপলব্ধ
82 নাম : দেৱজীত ভূঞা পিতাৰ নাম: খগেন ভূঞা ঘৰ নং : ১১ বয়স : 31 লিঙ্গ : পুৰুষ	CCF0012132 ফটো উপলব্ধ	83 নাম : ননী মাধৱ শৰ্মা পিতাৰ নাম: বুবুল শৰ্মা ঘৰ নং : ১১ বয়স : 26 লিঙ্গ : পুৰুষ	CCF0281204 ফটো উপলব্ধ	84 নাম : বিষ্ণু শইকীয়া পিতাৰ নাম: দিলিপ শইকীয়া ঘৰ নং : 11 বয়স : 25 লিঙ্গ : পুৰুষ	CCF0597278 ফটো উপলব্ধ
85 নাম : বিম্পি দেৱী পিতাৰ নাম: তুলন শৰ্মা ঘৰ নং : 11 বয়স : 25 লিঙ্গ : মহিলা	CCF1374024 ফটো উপলব্ধ	S2 86 নাম : জিনা শৰ্মা পিতাৰ নাম: যজ্ঞেশ্বৰ শৰ্মা ঘৰ নং : 11 বয়স : 24 লিঙ্গ : মহিলা	CCF1374016 ফটো উপলব্ধ	R 87 নাম : জিতু শইকীয়া মাতৃৰ নাম: দলমণি শইকীয়া ঘৰ নং : 11 বয়স : 24 লিঙ্গ : পুৰুষ	CCF1333053 ফটো উপলব্ধ
88 নাম : জিতু শইকীয়া পিতাৰ নাম: দিব্যাধৰ শইকীয়া ঘৰ নং : 11 বয়স : 24 লিঙ্গ : পুৰুষ	CCF1339811 ফটো উপলব্ধ	89 নাম : বসন্ত শৰ্মা পিতাৰ নাম: বুবুল শৰ্মা ঘৰ নং : 11 বয়স : 22 লিঙ্গ : পুৰুষ	CCF2779114 ফটো উপলব্ধ	90 নাম : পদমী ভূঞা পিতাৰ নাম: ভাস্কৰ ভূঞা ঘৰ নং : 11 আ বয়স : 20 লিঙ্গ : মহিলা	OLP0065227 ফটো উপলব্ধ



91 নাম : দুলমণি বৰুৱা স্বামীৰ নাম : দিলিপ শইকীয়া ঘৰ নং : 11 ঘ বয়স : 25 লিঙ্গ : মহিলা	CCF1621861 ফটো উপলব্ধ	92 নাম : মুনমী ভূঞা শইকীয়া স্বামীৰ নাম : বিতুল শইকীয়া ঘৰ নং : 11E বয়স : 28 লিঙ্গ : মহিলা	CCF0326710 ফটো উপলব্ধ	93 নাম : ৰাতুল শইকীয়া পিতাৰ নাম : দিলিপ শইকীয়া ঘৰ নং : 11 উ বয়স : 22 লিঙ্গ : পুৰুষ	CCF1579416 ফটো উপলব্ধ
94 নাম : সোনমণি বৰা স্বামীৰ নাম : দীপক বৰা ঘৰ নং : 11 চ বয়স : 35 লিঙ্গ : মহিলা	CCF1362730 ফটো উপলব্ধ	95 নাম : ৰাতুল ভূঞা পিতাৰ নাম : জয়ৰাম ভূঞা ঘৰ নং : 11 ক বয়স : 41 লিঙ্গ : পুৰুষ	CCF0597088 ফটো উপলব্ধ	96 নাম : প্ৰদীপ ভূঞা পিতাৰ নাম : টংকেশ্বৰ ভূঞা ঘৰ নং : 11 ক বয়স : 34 লিঙ্গ : পুৰুষ	CCF0235895 ফটো উপলব্ধ
97 নাম : নিকুমনি ভূঞা স্বামীৰ নাম : ৰাতুল ভূঞা ঘৰ নং : 11 ক বয়স : 34 লিঙ্গ : মহিলা	CCF0597104 ফটো উপলব্ধ	98 নাম : পবিত্ৰ ভূঞা পিতাৰ নাম : টংকেশ্বৰ ভূঞা ঘৰ নং : 11 ক বয়স : 27 লিঙ্গ : পুৰুষ	CCF0597229 ফটো উপলব্ধ	99 নাম : ভূপেন ভূঞা পিতাৰ নাম : ভীক্ষৰ ভূঞা ঘৰ নং : 11 ক বয়স : 25 লিঙ্গ : পুৰুষ	CCF0597021 ফটো উপলব্ধ
100 নাম : দেৱজনী ভূঞা পিতাৰ নাম : পবিত্ৰ ভূঞা ঘৰ নং : 11 ক বয়স : 25 লিঙ্গ : মহিলা	CCF0597047 ফটো উপলব্ধ	101 নাম : ভবানী চতুৰ্থী ভূঞা স্বামীৰ নাম : প্ৰদীপ ভূঞা ঘৰ নং : 11 খ বয়স : 28 লিঙ্গ : মহিলা	CCF0010546 ফটো উপলব্ধ	102 নাম : নিতুল শইকীয়া পিতাৰ নাম : মীন শইকীয়া ঘৰ নং : 11 উ বয়স : 36 লিঙ্গ : পুৰুষ	CCF0118844 ফটো উপলব্ধ
103 নাম : বিতুল শইকীয়া পিতাৰ নাম : মিনু শইকীয়া ঘৰ নং : 11 উ বয়স : 35 লিঙ্গ : পুৰুষ	CCF0144832 ফটো উপলব্ধ	104 নাম : পূৰ্ণিমা শইকীয়া স্বামীৰ নাম : ৰামধন শইকীয়া ঘৰ নং : 11 উ বয়স : 28 লিঙ্গ : মহিলা	CCF0146050 ফটো উপলব্ধ	105 নাম : সোনালী হাজৰীকা স্বামীৰ নাম : নিতুল শইকীয়া ঘৰ নং : 11 উ বয়স : 35 লিঙ্গ : মহিলা	CCF0146100 ফটো উপলব্ধ
106 নাম : টংকেশ্বৰ ভূঞা পিতাৰ নাম : ধনীৰাম ভূঞা ঘৰ নং : 11 ক বয়স : 79 লিঙ্গ : পুৰুষ	CCF0012133 ফটো উপলব্ধ	107 নাম : ফুলেশ্বৰী শইকীয়া স্বামীৰ নাম : ভূমিধৰ শইকীয়া ঘৰ নং : 11 উ বয়স : 74 লিঙ্গ : মহিলা	CCF0012143 ফটো উপলব্ধ	108 নাম : গুনদা ভূঞা স্বামীৰ নাম : টংকেশ্বৰ ভূঞা ঘৰ নং : 11 খ বয়স : 67 লিঙ্গ : মহিলা	CCF0012139 ফটো উপলব্ধ
109 নাম : ৰূপামনি ভূঞা স্বামীৰ নাম : খগেন ভূঞা ঘৰ নং : 11 ক বয়স : 61 লিঙ্গ : মহিলা	CCF0012134 ফটো উপলব্ধ	110 নাম : বীনা বৰা স্বামীৰ নাম : মোহন বৰা ঘৰ নং : 11 উ বয়স : 56 লিঙ্গ : মহিলা	CCF2059601 ফটো উপলব্ধ	E 111 নাম : দিব্যাধৰ শইকীয়া নমাল শৰ্মা পিতাৰ নাম : নোমল শৰ্মা ঘৰ নং : 11 ঘ বয়স : 55 লিঙ্গ : পুৰুষ	CCF0012141 ফটো উপলব্ধ
112 নাম : দুলমণি শইকীয়া স্বামীৰ নাম : দিব্যাধৰ শইকীয়া ঘৰ নং : 11 ঘ বয়স : 51 লিঙ্গ : মহিলা	CCF0012142 ফটো উপলব্ধ	113 নাম : দিলিপ শইকীয়া পিতাৰ নাম : ভূমিধৰ শইকীয়া ঘৰ নং : 11 উ বয়স : 46 লিঙ্গ : পুৰুষ	CCF0012144 ফটো উপলব্ধ	114 নাম : ৰাণ ভূঞা স্বামীৰ নাম : পদ্মেশ্বৰ ভূঞা ঘৰ নং : 11 ক বয়স : 44 লিঙ্গ : মহিলা	CCF0012135 ফটো উপলব্ধ
115 নাম : ৰামধন শইকীয়া পিতাৰ নাম : ভূমিধৰ শইকীয়া ঘৰ নং : 11 উ বয়স : 44 লিঙ্গ : পুৰুষ	CCF0012145 ফটো উপলব্ধ	116 নাম : ভীক্ষৰ ভূঞা পিতাৰ নাম : জয়ৰাম ভূঞা ঘৰ নং : 11 ক বয়স : 41 লিঙ্গ : পুৰুষ	CCF2059554 ফটো উপলব্ধ	117 নাম : দীপালী শৰ্মা স্বামীৰ নাম : তৰুন শৰ্মা ঘৰ নং : 11 গ বয়স : 41 লিঙ্গ : মহিলা	CCF0012140 ফটো উপলব্ধ
118 নাম : হেমন্ত শইকীয়া পিতাৰ নাম : ভূমিধৰ শইকীয়া ঘৰ নং : 11 উ বয়স : 41 লিঙ্গ : পুৰুষ	CCF0012147 ফটো উপলব্ধ	119 নাম : লাকুমনি শৰ্মা ভূঞা স্বামীৰ নাম : ভীক্ষৰ ভূঞা ঘৰ নং : 11 ক বয়স : 40 লিঙ্গ : মহিলা	CCF2059394 ফটো উপলব্ধ	120 নাম : বনজিত ভূঞা পিতাৰ নাম : খগেন ভূঞা ঘৰ নং : 11 ক বয়স : 39 লিঙ্গ : পুৰুষ	CCF0012136 ফটো উপলব্ধ



121 নাম : নিজমনি ভূঞা পিতাৰ নাম: খগেন ভূঞা ঘৰ নং : ১১ক বয়স : 37 লিঙ্গ : মহিলা	CCF0012137 ফটো উপলব্ধ	122 নাম : বীনা বৰা শইকীয়া স্বামীৰ নাম: দিলীপ শইকীয়া ঘৰ নং : ১১ঙ বয়স : 33 লিঙ্গ : মহিলা	CCF2059407 ফটো উপলব্ধ	123 নাম : দিলীপ শইকীয়া পিতাৰ নাম: দিব্যধৰ শইকীয়া ঘৰ নং : ১১ঘ বয়স : 31 লিঙ্গ : পুৰুষ	CCF2059496 ফটো উপলব্ধ
124 নাম : মলীনা বড়া স্বামীৰ নাম: লক্ষী বড়া ঘৰ নং : ১২ বয়স : 79 লিঙ্গ : মহিলা	CCF0012149 ফটো উপলব্ধ	E 125 নাম : দেবজানী বড়া পিতাৰ নাম: লক্ষী বড়া ঘৰ নং : ১২ বয়স : 61 লিঙ্গ : মহিলা	CCF0012150 ফটো উপলব্ধ	126 নাম : কমলা বড়া পিতাৰ নাম: লক্ষী বড়া ঘৰ নং : ১২ বয়স : 54 লিঙ্গ : পুৰুষ	CCF0012151 ফটো উপলব্ধ
127 নাম : ৰূপা বড়া স্বামীৰ নাম: কমলা বড়া ঘৰ নং : ১২ বয়স : 44 লিঙ্গ : মহিলা	CCF0012152 ফটো উপলব্ধ	128 নাম : মিতু চুতীয়া পিতাৰ নাম: নন্দেশ্বৰ চুতীয়া ঘৰ নং : 12 বয়স : 24 লিঙ্গ : পুৰুষ	CCF1494558 ফটো উপলব্ধ	E 129 নাম : মহেন্দ্ৰ ভট্টাচাৰ্য পিতাৰ নাম: গোলাপ ভট্টাচাৰ্য ঘৰ নং : ১৩ বয়স : 74 লিঙ্গ : পুৰুষ	CCF0012153 ফটো উপলব্ধ
130 নাম : জোনমনি চেতিয়া স্বামীৰ নাম: টিংকু ভট্টাচাৰ্য ঘৰ নং : ১৩ বয়স : 29 লিঙ্গ : মহিলা	CCF0147090 ফটো উপলব্ধ	131 নাম : টিংকু ভট্টাচাৰ্য পিতাৰ নাম: মহেন্দ্ৰ ভট্টাচাৰ্য ঘৰ নং : ১৩ বয়স : 29 লিঙ্গ : পুৰুষ	CCF0156174 ফটো উপলব্ধ	132 নাম : ভক্ত কছাৰী মাতৃৰ নাম: ৰাধিকা কছাৰী ঘৰ নং : ১৪ বয়স : 42 লিঙ্গ : পুৰুষ	CCF0147744 ফটো উপলব্ধ
133 নাম : সোনটো কছাৰী মাতৃৰ নাম: ৰাধিকা কছাৰী ঘৰ নং : ১৪ বয়স : 38 লিঙ্গ : পুৰুষ	CCF0155952 ফটো উপলব্ধ	134 নাম : পূৰ্ণিমা লালুং স্বামীৰ নাম: ভক্ত লালুং ঘৰ নং : ১৪ বয়স : 36 লিঙ্গ : মহিলা	CCF0147504 ফটো উপলব্ধ	135 নাম : পুটলী গগৈ স্বামীৰ নাম: সোনটো কছাৰী ঘৰ নং : 14 বয়স : 31 লিঙ্গ : মহিলা	CCF0327510 ফটো উপলব্ধ
136 নাম : কৃষ্ণ শৰ্মা পিতাৰ নাম: ভদ্রেশ্বৰ শৰ্মা ঘৰ নং : ১৫ বয়স : 59 লিঙ্গ : পুৰুষ	CCF0012155 ফটো উপলব্ধ	137 নাম : দিপালী দেৱী স্বামীৰ নাম: কৃষ্ণ শৰ্মা ঘৰ নং : ১৫ বয়স : 54 লিঙ্গ : মহিলা	CCF2059430 ফটো উপলব্ধ	138 নাম : বনাত্ৰী শৰ্মা স্বামীৰ নাম: দুৰ্লভ শৰ্মা ঘৰ নং : 15 বয়স : 28 লিঙ্গ : মহিলা	CCF1181304 ফটো উপলব্ধ
139 নাম : দুৰ্লভ শৰ্মা পিতাৰ নাম: কৃষ্ণ শৰ্মা ঘৰ নং : ১৫ বয়স : 26 লিঙ্গ : পুৰুষ	CCF0155721 ফটো উপলব্ধ	140 নাম : বীনা মাই দেৱী স্বামীৰ নাম: তীৰ্থনাথ শৰ্মা ঘৰ নং : 15 আ বয়স : 65 লিঙ্গ : মহিলা	CCF0012156 ফটো উপলব্ধ	141 নাম : পিংকু শৰ্মা পিতাৰ নাম: বীনা শৰ্মা ঘৰ নং : 15 এ বয়স : 30 লিঙ্গ : পুৰুষ	CCF0012157 ফটো উপলব্ধ
142 নাম : চনম দেৱী স্বামীৰ নাম: পিংকু শৰ্মা ঘৰ নং : 15 এ বয়স : 25 লিঙ্গ : মহিলা	CCF2798098 ফটো উপলব্ধ	143 নাম : যদ কোঁৱৰ পিতাৰ নাম: ভলাই কোঁৱৰ ঘৰ নং : 16 বয়স : 24 লিঙ্গ : পুৰুষ	CCF0502849 ফটো উপলব্ধ	144 নাম : গোপাল বৰুৱা পিতাৰ নাম: যাদুৰাম বৰুৱা ঘৰ নং : ১৭ বয়স : 84 লিঙ্গ : পুৰুষ	CCF0012158 ফটো উপলব্ধ
E 145 নাম : খাগিতী বৰুৱা স্বামীৰ নাম: গোপাল বৰুৱা ঘৰ নং : ১৭ বয়স : 79 লিঙ্গ : মহিলা	CCF0012159 ফটো উপলব্ধ	146 নাম : মুনিদ্ৰ বৰুৱা পিতাৰ নাম: গোপাল বৰুৱা ঘৰ নং : ১৭ বয়স : 55 লিঙ্গ : পুৰুষ	CCF0012160 ফটো উপলব্ধ	147 নাম : জগত বৰুৱা পিতাৰ নাম: গোপাল বৰুৱা ঘৰ নং : ১৭ বয়স : 51 লিঙ্গ : পুৰুষ	CCF0012161 ফটো উপলব্ধ
148 নাম : পুতল বৰুৱা পিতাৰ নাম: গোপাল বৰুৱা ঘৰ নং : ১৭ বয়স : 50 লিঙ্গ : পুৰুষ	CCF0012162 ফটো উপলব্ধ	149 নাম : বিচিত্ৰা বৰুৱা স্বামীৰ নাম: জগত বৰুৱা ঘৰ নং : ১৭ বয়স : 48 লিঙ্গ : মহিলা	CCF0012163 ফটো উপলব্ধ	150 নাম : দিলীপ বৰা পিতাৰ নাম: মোহন বৰা ঘৰ নং : 17 বয়স : 40 লিঙ্গ : পুৰুষ	CCF2800670 ফটো উপলব্ধ



#2 151 নাম : ভাৰতী ভূঞা বৰুৱা স্বামীৰ নাম: পুতুল বৰুৱা ঘৰ নং : ১৭ বয়স : 38 লিঙ্গ : মহিলা	CCF0012164 ফটো উপলব্ধ	152 নাম : দিবাকৰ বৰুৱা পিতাৰ নাম: জগত বৰুৱা ঘৰ নং : 17 বয়স : 21 লিঙ্গ : পুৰুষ	CCF2802924 ফটো উপলব্ধ	153 নাম : তুষিৰাজ বৰুৱা পিতাৰ নাম: জগত বৰুৱা ঘৰ নং : 17 ক বয়স : 23 লিঙ্গ : পুৰুষ	CCF1579556 ফটো উপলব্ধ
154 নাম : জনমাণী বৰুৱা স্বামীৰ নাম: মুনিশ্ৰী বৰুৱা ঘৰ নং : ১৭ক বয়স : 47 লিঙ্গ : মহিলা	CCF2138694 ফটো উপলব্ধ	155 নাম : খগেন বৰুৱা পিতাৰ নাম: লীলা বৰুৱা ঘৰ নং : ১৮ বয়স : 59 লিঙ্গ : পুৰুষ	CCF0012167 ফটো উপলব্ধ	156 নাম : পুতুলী বৰুৱা স্বামীৰ নাম: খগেন বৰুৱা ঘৰ নং : ১৮ বয়স : 54 লিঙ্গ : মহিলা	CCF0012168 ফটো উপলব্ধ
157 নাম : দিপালী তামুলী স্বামীৰ নাম: দেবেন তামুলী ঘৰ নং : ১৮ বয়স : 44 লিঙ্গ : মহিলা	CCF2138763 ফটো উপলব্ধ	158 নাম : মাধব বৰুৱা পিতাৰ নাম: খগেন বৰুৱা ঘৰ নং : ১৮ বয়স : 34 লিঙ্গ : পুৰুষ	CCF0012169 ফটো উপলব্ধ	159 নাম : বিকাশ তামুলী পিতাৰ নাম: দেবেন তামুলী ঘৰ নং : ১৮ বয়স : 29 লিঙ্গ : পুৰুষ	CCF0268557 ফটো উপলব্ধ
160 নাম : গীতাজলী বৰুৱা স্বামীৰ নাম: মাধৱ বৰুৱা ঘৰ নং : ১৮ বয়স : 29 লিঙ্গ : মহিলা	CCF0156604 ফটো উপলব্ধ	161 নাম : হেমজ্যোতি তামুলী পিতাৰ নাম: দেবেন তামুলী ঘৰ নং : 18 বয়স : 25 লিঙ্গ : পুৰুষ	CCF0379610 ফটো উপলব্ধ	162 নাম : দুল মনি বৰুৱা স্বামীৰ নাম: দিলিপ শইকিয়া ঘৰ নং : 18 বয়স : 25 লিঙ্গ : মহিলা	HNF0570226 ফটো উপলব্ধ
163 নাম : পিংকি ফুকন পিতাৰ নাম: তৰুণ ফুকন ঘৰ নং : 18 বয়স : 21 লিঙ্গ : মহিলা	CCF2782910 ফটো উপলব্ধ	164 নাম : জিতেন্দ্ৰ তামুলী পিতাৰ নাম: দেবেন তামুলী ঘৰ নং : 18 বয়স : 21 লিঙ্গ : পুৰুষ	CCF2782944 ফটো উপলব্ধ	165 নাম : দেবশীষ বৰুৱা পিতাৰ নাম: হেমচন্দ্ৰ বৰুৱা ঘৰ নং : 19 ক বয়স : 25 লিঙ্গ : পুৰুষ	CCF0325654 ফটো উপলব্ধ
# 166 নাম : পিকুমনি শইকীয়া তামুলী স্বামীৰ নাম: উজ্জল তামুলী ঘৰ নং : ১খ বয়স : 36 লিঙ্গ : মহিলা	CCF0156323 ফটো উপলব্ধ	167 নাম : মাম বৰুৱা পিতাৰ নাম: হেম চন্দ্ৰ বৰুৱা ঘৰ নং : 19ক বয়স : 32 লিঙ্গ : মহিলা	CCF0504449 ফটো উপলব্ধ	# 168 নাম : নলিনী তামুলী স্বামীৰ নাম: প্ৰতাপ তামুলী ঘৰ নং : ১ক বয়স : 59 লিঙ্গ : মহিলা	CCF0012170 ফটো উপলব্ধ
169 নাম : নলিনী গগৈ বৰুৱা স্বামীৰ নাম: হেমচন্দ্ৰ বৰুৱা ঘৰ নং : ১৯ক বয়স : 55 লিঙ্গ : মহিলা	CCF0012172 ফটো উপলব্ধ	# 170 নাম : উজ্জল কুমাৰ তামুলী পিতাৰ নাম: প্ৰতাপ তামুলী ঘৰ নং : 1খ বয়স : 38 লিঙ্গ : পুৰুষ	CCF0012173 ফটো উপলব্ধ	# 171 নাম : বিতপন তামুলী পিতাৰ নাম: প্ৰতাপ তামুলী ঘৰ নং : ১ক বয়স : 36 লিঙ্গ : পুৰুষ	CCF0012174 ফটো উপলব্ধ
# 172 নাম : ৰূপজ্যোতি বৰা তামুলী স্বামীৰ নাম: বিতোপন তামুলী ঘৰ নং : ১ক বয়স : 35 লিঙ্গ : মহিলা	CCF0012175 ফটো উপলব্ধ	173 নাম : অসীম কুমাৰ বসুমতাৰী পিতাৰ নাম: দীপক বসুমতাৰী ঘৰ নং : ২০ বয়স : 27 লিঙ্গ : পুৰুষ	CCF0147801 ফটো উপলব্ধ	174 নাম : জানী চুতীয়া স্বামীৰ নাম: প্ৰদীপ চুতীয়া ঘৰ নং : ২২ বয়স : 33 লিঙ্গ : মহিলা	CCF0147041 ফটো উপলব্ধ
175 নাম : দ্ৰোনকান্ত পেগু মাতৃৰ নাম: কেতেকী পেগু ঘৰ নং : ২২ বয়স : 32 লিঙ্গ : পুৰুষ	CCF0059766 ফটো উপলব্ধ	176 নাম : ৰাতুল বসুমতাৰী পিতাৰ নাম: ফটিক বসুমতাৰী ঘৰ নং : ২২ বয়স : 30 লিঙ্গ : পুৰুষ	CCF0155812 ফটো উপলব্ধ	177 নাম : তুলুমনি ছেত্ৰী পিতাৰ নাম: মদনলাল ছেত্ৰী ঘৰ নং : ২২ বয়স : 30 লিঙ্গ : মহিলা	CCF0147231 ফটো উপলব্ধ
178 নাম : অনামিকা কোঁৱৰ পিতাৰ নাম: কামদেৱ কোঁৱৰ ঘৰ নং : ২২ বয়স : 29 লিঙ্গ : মহিলা	CCF0148502 ফটো উপলব্ধ	179 নাম : ৰীতা ছেত্ৰী পিতাৰ নাম: কেলেশ ছেত্ৰী ঘৰ নং : ২২ বয়স : 26 লিঙ্গ : মহিলা	CCF0058594 ফটো উপলব্ধ	180 নাম : বিচিত্ৰা বৰুৱা স্বামীৰ নাম: থানেশ্বৰ বৰুৱা ঘৰ নং : ২৩ বয়স : 79 লিঙ্গ : মহিলা	CCF0012177 ফটো উপলব্ধ



181 নাম : প্রসন্ন বৰুৱা পিতাৰ নাম: থানেশ্বৰ বৰুৱা ঘৰ নং : ২৩ বয়স : 48 লিঙ্গ : পুৰুষ	CCF0012178 ফটো উপলব্ধ	182 নাম : মুকুন্দ বৰুৱা পিতাৰ নাম: থানেশ্বৰ বৰুৱা ঘৰ নং : ২৩ বয়স : 47 লিঙ্গ : পুৰুষ	CCF0012180 ফটো উপলব্ধ	183 নাম : গোবিন্দ বৰুৱা পিতাৰ নাম: থানেশ্বৰ বৰুৱা ঘৰ নং : ২৩ বয়স : 45 লিঙ্গ : পুৰুষ	CCF0012181 ফটো উপলব্ধ
184 নাম : পিতাম্বৰ বৰুৱা পিতাৰ নাম: থানেশ্বৰ বৰুৱা ঘৰ নং : ২৩ বয়স : 43 লিঙ্গ : পুৰুষ	CCF0012182 ফটো উপলব্ধ	185 নাম : চুনমাই মুছাহাৰী স্বামীৰ নাম: পুলিন মুছাহাৰী ঘৰ নং : ২৩ বয়স : 41 লিঙ্গ : মহিলা	CCF0062539 ফটো উপলব্ধ	186 নাম : দিলিৰানী বৰুৱা স্বামীৰ নাম: প্রসন্ন বৰুৱা ঘৰ নং : ২৩ বয়স : 41 লিঙ্গ : মহিলা	CCF0012183 ফটো উপলব্ধ
187 নাম : দীপা মুণি বৰুৱা স্বামীৰ নাম: পিতাম্বৰ বৰুৱা ঘৰ নং : 23 বয়স : 30 লিঙ্গ : মহিলা	CCF0327494 ফটো উপলব্ধ	188 নাম : অনসুতা বৰুৱা স্বামীৰ নাম: মুকুন্দ বৰুৱা ঘৰ নং : ২৩ বয়স : 29 লিঙ্গ : মহিলা	CCF0147124 ফটো উপলব্ধ	189 নাম : দেৱজিত মুছাহাৰী পিতাৰ নাম: পুলিন মুছাহাৰী ঘৰ নং : ২৩ বয়স : 26 লিঙ্গ : পুৰুষ	CCF0156232 ফটো উপলব্ধ
190 নাম : নেনা কছাৰী মাতৃৰ নাম: জুলী কছাৰী ঘৰ নং : 23 বয়স : 23 লিঙ্গ : মহিলা	CCF1181213 ফটো উপলব্ধ	E 191 নাম : লিলি বৰুৱা স্বামীৰ নাম: ভূপেন বৰুৱা ঘৰ নং : ২৪ বয়স : ৩৭ লিঙ্গ : মহিলা	CCF0012184 ফটো উপলব্ধ	192 নাম : অৰুন জ্যোতি বৰুৱা পিতাৰ নাম: ভূপেন কুমাৰ বৰুৱা ঘৰ নং : ২৪ বয়স : 37 লিঙ্গ : পুৰুষ	CCF0012185 ফটো উপলব্ধ
193 নাম : বিলাসী পেণ্ড স্বামীৰ নাম: বুদ্ধেশ্বৰ পেণ্ড ঘৰ নং : ২৫ বয়স : 76 লিঙ্গ : মহিলা	CCF0012188 ফটো উপলব্ধ	194 নাম : অনিল পেণ্ড পিতাৰ নাম: বুদ্ধেশ্বৰ পেণ্ড ঘৰ নং : ২৫ বয়স : 47 লিঙ্গ : পুৰুষ	CCF0012189 ফটো উপলব্ধ	195 নাম : পিতাম্বৰ পেণ্ড পিতাৰ নাম: বুদ্ধেশ্বৰ পেণ্ড ঘৰ নং : ২৫ বয়স : 44 লিঙ্গ : পুৰুষ	CCF0012190 ফটো উপলব্ধ
196 নাম : মেনকা পেণ্ড স্বামীৰ নাম: পিতাম্বৰ পেণ্ড ঘৰ নং : 25 বয়স : 44 লিঙ্গ : মহিলা	CCF0327114 ফটো উপলব্ধ	197 নাম : চেনিমাই পেণ্ড স্বামীৰ নাম: অনিল পেণ্ড ঘৰ নং : 25 বয়স : 33 লিঙ্গ : মহিলা	CCF0325860 ফটো উপলব্ধ	198 নাম : গিতা পেণ্ড স্বামীৰ নাম: অনিল পেণ্ড ঘৰ নং : 25 বয়স : 32 লিঙ্গ : মহিলা	CCF0325803 ফটো উপলব্ধ
199 নাম : ৰাজীৱ স্বৰ্গীয়াৰী পিতাৰ নাম: লাচিত স্বৰ্গীয়াৰী ঘৰ নং : 25 বয়স : 30 লিঙ্গ : পুৰুষ	CCF2059532 ফটো উপলব্ধ	200 নাম : ভৈৰৱ ভূঞা পিতাৰ নাম: পদোশ্বৰ ভূঞা ঘৰ নং : 25 বয়স : 20 লিঙ্গ : পুৰুষ	OLP0048884 ফটো উপলব্ধ	E 201 নাম : কেতেকী পেণ্ড স্বামীৰ নাম: গনেশ পেণ্ড ঘৰ নং : ২৭ বয়স : 59 লিঙ্গ : মহিলা	CCF0012191 ফটো উপলব্ধ
202 নাম : শবন পেণ্ড পিতাৰ নাম: গনেশ পেণ্ড ঘৰ নং : ২৭ বয়স : 43 লিঙ্গ : পুৰুষ	CCF0012192 ফটো উপলব্ধ	203 নাম : লক্ষীমাই পেণ্ড পিতাৰ নাম: চবন পেণ্ড ঘৰ নং : ২৭ বয়স : 38 লিঙ্গ : মহিলা	CCF0012193 ফটো উপলব্ধ	204 নাম : বসন্ত পেণ্ড পিতাৰ নাম: গনেশ পেণ্ড ঘৰ নং : ২৭ বয়স : 32 লিঙ্গ : পুৰুষ	CCF0012194 ফটো উপলব্ধ
205 নাম : মমীতা পেণ্ড স্বামীৰ নাম: বসন্ত পেণ্ড ঘৰ নং : ২৭ বয়স : 30 লিঙ্গ : মহিলা	CCF0325704 ফটো উপলব্ধ	206 নাম : জোনালী পেণ্ড স্বামীৰ নাম: দুৰ্গ কান্ত পেণ্ড ঘৰ নং : 27 বয়স : 27 লিঙ্গ : মহিলা	CCF0540005 ফটো উপলব্ধ	207 নাম : খগেন পেণ্ড পিতাৰ নাম: আউল পেণ্ড ঘৰ নং : ২৮ বয়স : 59 লিঙ্গ : পুৰুষ	CCF0012195 ফটো উপলব্ধ
208 নাম : পতেশ্বৰী পেণ্ড স্বামীৰ নাম: খগেন পেণ্ড ঘৰ নং : ২৮ বয়স : 57 লিঙ্গ : মহিলা	CCF0012196 ফটো উপলব্ধ	209 নাম : ৰজনী পেণ্ড পিতাৰ নাম: খগেন পেণ্ড ঘৰ নং : ২৮ বয়স : 36 লিঙ্গ : পুৰুষ	CCF0012197 ফটো উপলব্ধ	210 নাম : তৃষ্ণা চুতিয়া বৰুৱা স্বামীৰ নাম: অৰুনজ্যোতি বৰুৱা ঘৰ নং : 28 বয়স : 30 লিঙ্গ : মহিলা	CCF0597237 ফটো উপলব্ধ



211 নাম : গীতাজলী পেণ্ড স্বামীৰ নাম: বৰ্জনী কান্ত পেণ্ড ঘৰ নং : 28 বয়স : 27 লিঙ্গ : মহিলা	CCF0145862 ফটো উপলব্ধ	# 212 নাম : কিৰন দলে পিতাৰ নাম: ৰাজেন দলে ঘৰ নং : 38খ বয়স : 23 লিঙ্গ : পুৰুষ	CCF1364355 ফটো উপলব্ধ	213 নাম : শৰত চন্দ্ৰ পেণ্ড পিতাৰ নাম: যোগেশ্বৰ পেণ্ড ঘৰ নং : 28 বয়স : 21 লিঙ্গ : পুৰুষ	CCF2770923 ফটো উপলব্ধ
214 নাম : যোগেশ্বৰ পেণ্ড পিতাৰ নাম: শৰ্বেশ্বৰ পেণ্ড ঘৰ নং : 29 বয়স : 42 লিঙ্গ : পুৰুষ	CCF0012198 ফটো উপলব্ধ	215 নাম : দেবীলতা পেণ্ড স্বামীৰ নাম: যোগেশ্বৰ পেণ্ড ঘৰ নং : 29 বয়স : 41 লিঙ্গ : মহিলা	CCF0012199 ফটো উপলব্ধ	216 নাম : অঞ্জনা দাস স্বামীৰ নাম: কুশল বসুমতাৰী ঘৰ নং : 29 বয়স : 29 লিঙ্গ : মহিলা	CCF0498956 ফটো উপলব্ধ
S 217 নাম : পৰী পেণ্ড পিতাৰ নাম: যোগেশ্বৰ পেণ্ড ঘৰ নং : 29 বয়স : 22 লিঙ্গ : মহিলা	CCF1336536 ফটো উপলব্ধ	218 নাম : টকন পেণ্ড পিতাৰ নাম: অনিৰাম পেণ্ড ঘৰ নং : 90 বয়স : 67 লিঙ্গ : পুৰুষ	CCF0012200 ফটো উপলব্ধ	219 নাম : আকাশী পেণ্ড স্বামীৰ নাম: টকন পেণ্ড ঘৰ নং : 90 বয়স : 65 লিঙ্গ : মহিলা	CCF0012201 ফটো উপলব্ধ
220 নাম : নিলিমা পেণ্ড দলে পিতাৰ নাম: শান্তৰাম দলে ঘৰ নং : 90 বয়স : 54 লিঙ্গ : মহিলা	CCF0012202 ফটো উপলব্ধ	221 নাম : বিলিপ পেণ্ড পিতাৰ নাম: টকন পেণ্ড ঘৰ নং : 90 বয়স : 44 লিঙ্গ : পুৰুষ	CCF0012203 ফটো উপলব্ধ	222 নাম : বিনমাই দলে পেণ্ড স্বামীৰ নাম: বিলিপ পেণ্ড ঘৰ নং : 30 বয়স : 36 লিঙ্গ : মহিলা	CCF0081877 ফটো উপলব্ধ
223 নাম : জোৎস্না পাচুং পেণ্ড স্বামীৰ নাম: জগত পেণ্ড ঘৰ নং : 90 ক বয়স : 31 লিঙ্গ : মহিলা	CCF0144873 ফটো উপলব্ধ	224 নাম : হেমন্ত পেণ্ড পিতাৰ নাম: বিশ্ব পেণ্ড ঘৰ নং : 90 ক বয়স : 28 লিঙ্গ : পুৰুষ	CCF0147314 ফটো উপলব্ধ	225 নাম : অনিতা দলে পেণ্ড স্বামীৰ নাম: হেমন্ত পেণ্ড ঘৰ নং : 30 ক বয়স : 26 লিঙ্গ : মহিলা	CCF0597120 ফটো উপলব্ধ
226 নাম : বিশ্ব পেণ্ড পিতাৰ নাম: অনিৰাম পেণ্ড ঘৰ নং : 90ক বয়স : 64 লিঙ্গ : পুৰুষ	CCF0012204 ফটো উপলব্ধ	227 নাম : জগত পেণ্ড পিতাৰ নাম: বিশ্ব পেণ্ড ঘৰ নং : 90ক বয়স : 32 লিঙ্গ : পুৰুষ	CCF2059463 ফটো উপলব্ধ	228 নাম : জাপৰি বসুমতাৰী স্বামীৰ নাম: বিন্দুৰাম বসুমতাৰী ঘৰ নং : 91 বয়স : 68 লিঙ্গ : মহিলা	CCF0156521 ফটো উপলব্ধ
229 নাম : হেমলতা পেণ্ড স্বামীৰ নাম: বিশ্ব পেণ্ড ঘৰ নং : 91 বয়স : 54 লিঙ্গ : মহিলা	CCF0012205 ফটো উপলব্ধ	E 230 নাম : নেংকৈ পেণ্ড স্বামীৰ নাম: নৱায়ন পেণ্ড ঘৰ নং : 92 বয়স : 57 লিঙ্গ : মহিলা	CCF0012206 ফটো উপলব্ধ	231 নাম : যোগেন কোঁৱৰ পিতাৰ নাম: তিলক কোঁৱৰ ঘৰ নং : 92 বয়স : 38 লিঙ্গ : পুৰুষ	CCF0086017 ফটো উপলব্ধ
232 নাম : জুৰি ৰামচিয়াৰি কোঁৱৰ পিতাৰ নাম: জুগেন কোঁৱৰ ঘৰ নং : 92 বয়স : 31 লিঙ্গ : মহিলা	CCF0086546 ফটো উপলব্ধ	233 নাম : নিৰুপমা পায়েং স্বামীৰ নাম: মইনা পেণ্ড ঘৰ নং : 92 বয়স : 29 লিঙ্গ : মহিলা	CCF0012207 ফটো উপলব্ধ	234 নাম : পুৰী লালুং কছাৰী স্বামীৰ নাম: বকুল কছাৰী কিলিং ঘৰ নং : 92 বয়স : 28 লিঙ্গ : মহিলা	CCF0087098 ফটো উপলব্ধ
235 নাম : ভাতিকী কোঁৱৰ পিতাৰ নাম: তিলক কোঁৱৰ ঘৰ নং : 92 বয়স : 28 লিঙ্গ : পুৰুষ	CCF0087106 ফটো উপলব্ধ	236 নাম : প্ৰভাবতী পেণ্ড স্বামীৰ নাম: বিজয় পেণ্ড ঘৰ নং : 93 বয়স : 67 লিঙ্গ : মহিলা	CCF0012208 ফটো উপলব্ধ	237 নাম : মঞ্জয় পেণ্ড পিতাৰ নাম: বিজয় পেণ্ড ঘৰ নং : 93 বয়স : 45 লিঙ্গ : পুৰুষ	CCF0012210 ফটো উপলব্ধ
238 নাম : থানৰাম পেণ্ড পিতাৰ নাম: বিজয় পেণ্ড ঘৰ নং : 93 বয়স : 43 লিঙ্গ : পুৰুষ	CCF0012209 ফটো উপলব্ধ	239 নাম : গীতালী পেণ্ড স্বামীৰ নাম: মঞ্জয় পেণ্ড ঘৰ নং : 93 বয়স : 41 লিঙ্গ : মহিলা	CCF0012212 ফটো উপলব্ধ	240 নাম : কুঞ্জলতা দলে পেণ্ড স্বামীৰ নাম: থানুৰাম পেণ্ড ঘৰ নং : 93 বয়স : 39 লিঙ্গ : মহিলা	CCF0012211 ফটো উপলব্ধ



241	CCF0012213	ফটো উপলব্ধ	নাম : ইন্দ্ৰেশ্বৰী পেণ্ড পিতাৰ নাম: বিজয় পেণ্ড ঘৰ নং : ৩৩ বয়স : 37 লিঙ্গ : মহিলা	242	CCF0088559	ফটো উপলব্ধ	নাম : মন সোনোৱাল কুছাৰী স্বামীৰ নাম: ৰাজু কুছাৰী ঘৰ নং : ৩৩ বয়স : 34 লিঙ্গ : মহিলা	243	CCF0147454	ফটো উপলব্ধ	নাম : দিব্যজ্যোতি দলে স্বামীৰ নাম: ইন্দ্ৰ পেণ্ড ঘৰ নং : ৩৩ বয়স : 33 লিঙ্গ : মহিলা
244	CCF0088567	ফটো উপলব্ধ	নাম : চম্পা হানু কছাৰী স্বামীৰ নাম: মহিৰাম কছাৰী ঘৰ নং : ৩৩ বয়স : 31 লিঙ্গ : মহিলা	245	CCF0012214	ফটো উপলব্ধ	নাম : শ্ৰীৱন পেণ্ড পিতাৰ নাম: কুলা পেণ্ড ঘৰ নং : ৩৪ বয়স : 59 লিঙ্গ : পুৰুষ	246	CCF0012215	ফটো উপলব্ধ	নাম : ৰহস্য পেণ্ড স্বামীৰ নাম: চাবন পেণ্ড ঘৰ নং : ৩৪ বয়স : 49 লিঙ্গ : মহিলা
247	CCF0305896	ফটো উপলব্ধ	নাম : ভাৰতী দলে পেণ্ড স্বামীৰ নাম: ভুবন পেণ্ড ঘৰ নং : ৩৪ বয়স : 32 লিঙ্গ : মহিলা	E 248	CCF0012216	ফটো উপলব্ধ	নাম : শৰ্ম্মা দলে পিতাৰ নাম: বেথাই দলে ঘৰ নং : ৩৬ বয়স : 74 লিঙ্গ : পুৰুষ	E 249	CCF0012217	ফটো উপলব্ধ	নাম : পাবতী দলে স্বামীৰ নাম: শৰ্ম্মা দলে ঘৰ নং : ৩৬ বয়স : 69 লিঙ্গ : মহিলা
250	CCF2059441	ফটো উপলব্ধ	নাম : প্ৰবিন্দ দলে পিতাৰ নাম: শক্তিৰাম দলে ঘৰ নং : ৩৬ বয়স : 66 লিঙ্গ : পুৰুষ	251	CCF0012218	ফটো উপলব্ধ	নাম : নৰেশ্বৰ দলে পিতাৰ নাম: শৰ্ম্মা দলে ঘৰ নং : ৩৬ বয়স : 49 লিঙ্গ : পুৰুষ	252	CCF0012219	ফটো উপলব্ধ	নাম : ভুবন দলে পিতাৰ নাম: শৰ্ম্মা দলে ঘৰ নং : ৩৬ বয়স : 47 লিঙ্গ : পুৰুষ
253	CCF0012220	ফটো উপলব্ধ	নাম : দেবীমাই দলে স্বামীৰ নাম: ভুবন দলে ঘৰ নং : ৩৬ বয়স : 46 লিঙ্গ : মহিলা	254	CCF0155960	ফটো উপলব্ধ	নাম : জ্যোতি দলে পাতিৰ স্বামীৰ নাম: নৰেশ্বৰ দলে ঘৰ নং : ৩৬ বয়স : 36 লিঙ্গ : মহিলা	255	CCF1181288	ফটো উপলব্ধ	নাম : নিহা বৰা মাতৃৰ নাম: বুপা বৰা ঘৰ নং : 36 বয়স : 25 লিঙ্গ : মহিলা
256	CCF1181361	ফটো উপলব্ধ	নাম : ঘনকান্ত কোঁৱৰ পিতাৰ নাম: নব কান্ত কোঁৱৰ ঘৰ নং : 36 বয়স : 23 লিঙ্গ : পুৰুষ	257	CCF0012221	ফটো উপলব্ধ	নাম : ইন্দিয়ান দলে পিতাৰ নাম: বেথাই দলে ঘৰ নং : ৩৭ বয়স : 61 লিঙ্গ : পুৰুষ	258	CCF0012222	ফটো উপলব্ধ	নাম : নিলীমা দলে স্বামীৰ নাম: ইন্দিয়ান দলে ঘৰ নং : ৩৭ বয়স : 50 লিঙ্গ : মহিলা
259	CCF0012223	ফটো উপলব্ধ	নাম : অনিমা দলে পিতাৰ নাম: ইন্দিয়ান দলে ঘৰ নং : ৩৭ বয়স : 35 লিঙ্গ : মহিলা	260	CCF0156125	ফটো উপলব্ধ	নাম : যোগানন্দ দলে পিতাৰ নাম: ইন্দিয়ান দলে ঘৰ নং : ৩৭ বয়স : 26 লিঙ্গ : পুৰুষ	261	CCF1492883	ফটো উপলব্ধ	নাম : জৰী পাতিৰ স্বামীৰ নাম: শুভ দলে ঘৰ নং : 37 ক বয়স : 23 লিঙ্গ : মহিলা
262	CCF1463389	ফটো উপলব্ধ	নাম : শুভ দলে পিতাৰ নাম: মনেশ্বৰ দলে ঘৰ নং : 37 ক বয়স : 23 লিঙ্গ : পুৰুষ	263	CCF0012224	ফটো উপলব্ধ	নাম : মনেশ্বৰ দলে পিতাৰ নাম: বিকুবা দলে ঘৰ নং : ৩৭ক বয়স : 41 লিঙ্গ : পুৰুষ	264	CCF0012225	ফটো উপলব্ধ	নাম : নিৰু দলে স্বামীৰ নাম: মনেশ্বৰ দলে ঘৰ নং : ৩৭ক বয়স : 39 লিঙ্গ : মহিলা
E 265	CCF0012226	ফটো উপলব্ধ	নাম : তাপালী দলে স্বামীৰ নাম: বগেন দলে ঘৰ নং : ৩৮ বয়স : 89 লিঙ্গ : মহিলা	266	CCF0012228	ফটো উপলব্ধ	নাম : নুমলী দলে স্বামীৰ নাম: বিকুবা দলে ঘৰ নং : ৩৮ বয়স : 67 লিঙ্গ : মহিলা	267	CCF0012230	ফটো উপলব্ধ	নাম : শীশুৰাম দলে পিতাৰ নাম: বগেন দলে ঘৰ নং : ৩৮ বয়স : 57 লিঙ্গ : পুৰুষ
# 268	CCF0012231	ফটো উপলব্ধ	নাম : ৰাজেন দলে পিতাৰ নাম: বগেন দলে ঘৰ নং : 38ক বয়স : 49 লিঙ্গ : পুৰুষ	# 269	CCF0012232	ফটো উপলব্ধ	নাম : বাপুধৰ দলে পিতাৰ নাম: বগেন দলে ঘৰ নং : 38গ বয়স : 54 লিঙ্গ : পুৰুষ	S2 270	CCF0012233	ফটো উপলব্ধ	নাম : দেবানন্দ দলে পিতাৰ নাম: বগেন দলে ঘৰ নং : ৩৮ বয়স : 54 লিঙ্গ : পুৰুষ

# 271 নাম : চেনীৰাম দলে পিতাৰ নাম: বগেন দলে ঘৰ নং : ৩৮ঘ বয়স : 46 লিঙ্গ : পুৰুষ	CCF0012234 ফটো উপলব্ধ	# 272 নাম : বাজকুমাৰ দলে পিতাৰ নাম: বগেন দলে ঘৰ নং : ৪৮ঙ বয়স : 47 লিঙ্গ : পুৰুষ	CCF0012235 ফটো উপলব্ধ	# 273 নাম : ললিতা দলে স্বামীৰ নাম: বাজেন দলে ঘৰ নং : 38 ক বয়স : 45 লিঙ্গ : মহিলা	CCF0012236 ফটো উপলব্ধ
# 274 নাম : ক্ষীৰোদ দলে পিতাৰ নাম: বিকুবা দলে ঘৰ নং : ৩৮চ বয়স : 39 লিঙ্গ : পুৰুষ	CCF0012238 ফটো উপলব্ধ	# 275 নাম : মনালিমা দলে মাতৃৰ নাম: ক্ষীৰোদ দলে ঘৰ নং : ৩৮চ বয়স : 42 লিঙ্গ : মহিলা	CCF0012239 ফটো উপলব্ধ	276 নাম : পুনিমা দলে স্বামীৰ নাম: শীশুৰাম দলে ঘৰ নং : ৩৮ বয়স : 38 লিঙ্গ : মহিলা	CCF0012240 ফটো উপলব্ধ
# 277 নাম : নিৰ্জলা দলে স্বামীৰ নাম: বাপুধৰ দলে ঘৰ নং : 38গ বয়স : 38 লিঙ্গ : মহিলা	CCF1334473 ফটো উপলব্ধ	# 278 নাম : মনিকা দলে স্বামীৰ নাম: বাজকুমাৰ দলে ঘৰ নং : ৩৮ঙ বয়স : 37 লিঙ্গ : মহিলা	CCF0146183 ফটো উপলব্ধ	# 279 নাম : টুটুমনি টায়াং দলে স্বামীৰ নাম: চেনীৰাম দলে ঘৰ নং : ৩৮ঘ বয়স : 31 লিঙ্গ : মহিলা	CCF0313247 ফটো উপলব্ধ
280 নাম : কণমনি দলে পিতাৰ নাম: ক্ষীৰুদ দলে ঘৰ নং : 38 বয়স : 23 লিঙ্গ : মহিলা	CCF1463397 ফটো উপলব্ধ	# 281 নাম : মুনালি গাম স্বামীৰ নাম: কিৰণ দলে ঘৰ নং : 38খ বয়স : 21 লিঙ্গ : মহিলা	CCF1622430 ফটো উপলব্ধ	# 282 নাম : দিলিমানু দলে পিতাৰ নাম: ক্ষীৰোদ দলে ঘৰ নং : ৩৮চ বয়স : 21 লিঙ্গ : পুৰুষ	CCF2771012 ফটো উপলব্ধ
R 283 নাম : দিলিমানু দলে পিতাৰ নাম: ক্ষীৰুদ দলে ঘৰ নং : 38 বয়স : 21 লিঙ্গ : পুৰুষ	CCF2772291 ফটো উপলব্ধ	284 নাম : পৰেশ দলে পিতাৰ নাম: শিশুৰাম ঘৰ নং : 38 বয়স : 20 লিঙ্গ : পুৰুষ	OLP0065987 ফটো উপলব্ধ	S2 285 নাম : বেজিনা দলে স্বামীৰ নাম: দেবানন্দ দলে ঘৰ নং : 38 ডি বয়স : 30 লিঙ্গ : মহিলা	CCF0509596 ফটো উপলব্ধ
286 নাম : গগন দলে পিতাৰ নাম: পানীৰাম দলে ঘৰ নং : ৪০ বয়স : 57 লিঙ্গ : পুৰুষ	CCF0012241 ফটো উপলব্ধ	287 নাম : নিৰ দলে স্বামীৰ নাম: গগন দলে ঘৰ নং : ৪০ বয়স : 43 লিঙ্গ : মহিলা	CCF0012242 ফটো উপলব্ধ	288 নাম : লীলাকান্ত দলে পিতাৰ নাম: গগন দলে ঘৰ নং : ৪০ বয়স : 33 লিঙ্গ : পুৰুষ	CCF0012243 ফটো উপলব্ধ
289 নাম : সান্তনা কোঁৱৰ স্বামীৰ নাম: প্ৰদীপ কোঁৱৰ ঘৰ নং : ৪০ বয়স : 33 লিঙ্গ : মহিলা	CCF0145391 ফটো উপলব্ধ	290 নাম : কুলধৰ দলে পিতাৰ নাম: গগন দলে ঘৰ নং : ৪০ বয়স : 31 লিঙ্গ : পুৰুষ	CCF0012244 ফটো উপলব্ধ	E 291 নাম : বাবুলাল দলে পিতাৰ নাম: আমুদৰ দলে ঘৰ নং : ৪১ বয়স : ৪১ লিঙ্গ : পুৰুষ	CCF0012245 ফটো উপলব্ধ
E 292 নাম : তাচিৰি দলে স্বামীৰ নাম: বাবুলাল দলে ঘৰ নং : ৪১ বয়স : ৪১ লিঙ্গ : মহিলা	CCF0012246 ফটো উপলব্ধ	293 নাম : অনিল দলে পিতাৰ নাম: বাবুলাল দলে ঘৰ নং : ৪১ বয়স : 54 লিঙ্গ : পুৰুষ	CCF0012247 ফটো উপলব্ধ	E 294 নাম : নিৰ্মল দলে পিতাৰ নাম: বাবুলাল দলে ঘৰ নং : ৪১ বয়স : 52 লিঙ্গ : পুৰুষ	CCF0012248 ফটো উপলব্ধ
295 নাম : সশিলা দলে স্বামীৰ নাম: নন্দেশ্বৰ দলে ঘৰ নং : ৪১ বয়স : 46 লিঙ্গ : মহিলা	CCF0012250 ফটো উপলব্ধ	296 নাম : মনিছা পেগু দলে স্বামীৰ নাম: বনোজ দলে ঘৰ নং : ৪১ বয়স : 31 লিঙ্গ : মহিলা	CCF0319566 ফটো উপলব্ধ	297 নাম : যদমনি কোঁৱৰ পিতাৰ নাম: শুকদেৱ কোঁৱৰ ঘৰ নং : ৪১ বয়স : 30 লিঙ্গ : পুৰুষ	CCF0105007 ফটো উপলব্ধ
298 নাম : চুচল কোঁৱৰ পিতাৰ নাম: শুকদেৱ কোঁৱৰ ঘৰ নং : ৪১ বয়স : 28 লিঙ্গ : পুৰুষ	CCF0105247 ফটো উপলব্ধ	299 নাম : টুটুমনি কোঁৱৰ পিতাৰ নাম: শুকদেৱ কোঁৱৰ ঘৰ নং : ৪১ বয়স : 27 লিঙ্গ : মহিলা	CCF0105676 ফটো উপলব্ধ	300 নাম : বিনবালা পেগু দলে স্বামীৰ নাম: দিপাক্ষৰ দলে ঘৰ নং : 41 বয়স : 27 লিঙ্গ : মহিলা	CCF0379842 ফটো উপলব্ধ



301	CCF0597260	ফটো উপলব্ধ	নাম : মিনাক্ষী দলে পিতাৰ নাম: নিমল দলে ঘৰ নং : 41 বয়স : 26 লিঙ্গ : মহিলা	302	CCF0519082	ফটো উপলব্ধ	নাম : পপীতৰা পেগু স্বামীৰ নাম: চক্ৰধৰ দলে ঘৰ নং : 41 বয়স : 24 লিঙ্গ : মহিলা	303	CCF0519355	ফটো উপলব্ধ	নাম : চক্ৰধৰ দলে পিতাৰ নাম: নিমল দলে ঘৰ নং : 81 বয়স : 24 লিঙ্গ : পুৰুষ
304	CCF0146613	ফটো উপলব্ধ	নাম : দীপাংকৰ দলে পিতাৰ নাম: মতিৰাম দলে ঘৰ নং : 81ক বয়স : 28 লিঙ্গ : পুৰুষ	305	CCF0147140	ফটো উপলব্ধ	নাম : বিমৰটী পাৰ্দি দলে স্বামীৰ নাম: ভূপেন দলে ঘৰ নং : 81ক বয়স : 26 লিঙ্গ : মহিলা	306	CCF0012253	ফটো উপলব্ধ	নাম : তিলেশ্বৰী দলে স্বামীৰ নাম: গিলিধৰ দলে ঘৰ নং : 81খ বয়স : 74 লিঙ্গ : মহিলা
307	CCF0012251	ফটো উপলব্ধ	নাম : মতীৰাম দলে পিতাৰ নাম: বাবুলাল দলে ঘৰ নং : 56 বয়স : 56 লিঙ্গ : পুৰুষ	308	CCF0012254	ফটো উপলব্ধ	নাম : তুলাদৈ দলে স্বামীৰ নাম: মতীৰাম দলে ঘৰ নং : 49 বয়স : 49 লিঙ্গ : মহিলা	309	CCF0012252	ফটো উপলব্ধ	নাম : বেণুমাই দলে স্বামীৰ নাম: নিমল দলে ঘৰ নং : 49 বয়স : 49 লিঙ্গ : মহিলা
E 310	CCF0012256	ফটো উপলব্ধ	নাম : বীতামণি দলে স্বামীৰ নাম: বাজীৰ দলে ঘৰ নং : 82 বয়স : 40 লিঙ্গ : মহিলা	311	CCF0012255	ফটো উপলব্ধ	নাম : বাজীৰ দলে পিতাৰ নাম: গিলিধৰ দলে ঘৰ নং : 82 বয়স : 40 লিঙ্গ : পুৰুষ	312	CCF1382712	ফটো উপলব্ধ	নাম : উপেন কছাৰী পিতাৰ নাম: বলদেৱ কছাৰী ঘৰ নং : 42 বয়স : 23 লিঙ্গ : পুৰুষ
313	CCF2771087	ফটো উপলব্ধ	নাম : কনমাই দলে পিতাৰ নাম: বাজীৰ দলে ঘৰ নং : 42 বয়স : 22 লিঙ্গ : মহিলা	E 314	CCF0012257	ফটো উপলব্ধ	নাম : কতৰী লাগাচু স্বামীৰ নাম: মনীৰাম লাগাচু ঘৰ নং : 89 বয়স : 89 লিঙ্গ : মহিলা	315	CCF0012258	ফটো উপলব্ধ	নাম : বলাই লাগাচু পিতাৰ নাম: মনীৰাম লাগাচু ঘৰ নং : 59 বয়স : 59 লিঙ্গ : পুৰুষ
316	CCF0012259	ফটো উপলব্ধ	নাম : পদোশ্বৰী লাগাচু স্বামীৰ নাম: বলাই লাগাচু ঘৰ নং : 83 বয়স : 51 লিঙ্গ : মহিলা	317	CCF0012249	ফটো উপলব্ধ	নাম : নন্দেশ্বৰ দলে পিতাৰ নাম: বাবুলাল দলে ঘৰ নং : 43 বয়স : 50 লিঙ্গ : পুৰুষ	318	CCF0012260	ফটো উপলব্ধ	নাম : কল্পনা লাগাচু পিতাৰ নাম: বলাই লাগাচু ঘৰ নং : 83 বয়স : 33 লিঙ্গ : মহিলা
319	CCF0012261	ফটো উপলব্ধ	নাম : দেবজিত লাগাচু পিতাৰ নাম: বলাই লাগাচু ঘৰ নং : 83 বয়স : 30 লিঙ্গ : পুৰুষ	320	CCF0148494	ফটো উপলব্ধ	নাম : আদিত্য ৰামচিয়াৰী পিতাৰ নাম: হৰেশ ৰামচিয়াৰী ঘৰ নং : 43 বয়স : 27 লিঙ্গ : পুৰুষ	321	CCF0146910	ফটো উপলব্ধ	নাম : চিৰঞ্জীৱ লাগাচু পিতাৰ নাম: বলাই লাগাচু ঘৰ নং : 83 বয়স : 26 লিঙ্গ : পুৰুষ
# 322	CCF1180983	ফটো উপলব্ধ	নাম : গোপাল চুতীয়া পিতাৰ নাম: যোগেশ্বৰ চুতীয়া ঘৰ নং : 5৮ বয়স : 26 লিঙ্গ : পুৰুষ	323	CCF0596981	ফটো উপলব্ধ	নাম : সোণজনী লাগাচু স্বামীৰ নাম: দেৱজিত লাগাচু ঘৰ নং : 43 বয়স : 25 লিঙ্গ : মহিলা	324	CCF0012262	ফটো উপলব্ধ	নাম : গোবিন লাগাচু পিতাৰ নাম: এপালী লাগাচু ঘৰ নং : 83ক বয়স : 52 লিঙ্গ : পুৰুষ
325	CCF0012263	ফটো উপলব্ধ	নাম : গামনি লাগাচু স্বামীৰ নাম: গোবিন লাগাচু ঘৰ নং : 83ক বয়স : 44 লিঙ্গ : মহিলা	E 326	CCF0012264	ফটো উপলব্ধ	নাম : বগবৰ লাগাচু পিতাৰ নাম: মনীৰাম লাগাচু ঘৰ নং : 88 বয়স : 61 লিঙ্গ : পুৰুষ	327	CCF0012265	ফটো উপলব্ধ	নাম : বেৱতী লাগাচু স্বামীৰ নাম: বগবৰ লাগাচু ঘৰ নং : 88 বয়স : 58 লিঙ্গ : মহিলা
328	CCF0012266	ফটো উপলব্ধ	নাম : অতুল লাগাচু পিতাৰ নাম: বগবৰ লাগাচু ঘৰ নং : 88 বয়স : 41 লিঙ্গ : পুৰুষ	329	CCF0012267	ফটো উপলব্ধ	নাম : পবিএ লাগাচু পিতাৰ নাম: বগবৰ লাগাচু ঘৰ নং : 88 বয়স : 39 লিঙ্গ : পুৰুষ	330	CCF0012268	ফটো উপলব্ধ	নাম : চম্পাৱতী লাগাচু স্বামীৰ নাম: পবিএ লাগাচু ঘৰ নং : 88 বয়স : 38 লিঙ্গ : মহিলা



331 নাম : তন্না তামুলি পিতাৰ নাম: ভদ্র তামুলি ঘৰ নং : 88 বয়স : 36 লিঙ্গ : মহিলা	CCF0012269 ফটো উপলব্ধ	332 নাম : পূণ্যবতী মুছাহাৰী বসুমতাৰী স্বামীৰ নাম: ডনেল বসুমতাৰী ঘৰ নং : 88 বয়স : 34 লিঙ্গ : মহিলা	CCF0323709 ফটো উপলব্ধ	E 333 নাম : হৰিভক্ত পাতিৰ পিতাৰ নাম: কানু পাতিৰ ঘৰ নং : 88 বয়স : 88 লিঙ্গ : পুৰুষ	CCF0012270 ফটো উপলব্ধ
334 নাম : হেমচন্দ্ৰ পাতিৰ পিতাৰ নাম: হৰিভক্ত পাতিৰ ঘৰ নং : 85 বয়স : 64 লিঙ্গ : পুৰুষ	CCF0012271 ফটো উপলব্ধ	335 নাম : পদ্মেশ্বৰী পাতিৰ স্বামীৰ নাম: হেমচন্দ্ৰ পাতিৰ ঘৰ নং : 85 বয়স : 60 লিঙ্গ : মহিলা	CCF0012272 ফটো উপলব্ধ	336 নাম : হিপেন পাতিৰ পিতাৰ নাম: ধাতুৰাম পাতিৰ ঘৰ নং : 85 বয়স : 57 লিঙ্গ : পুৰুষ	CCF0012273 ফটো উপলব্ধ
337 নাম : ববিতা দলে পাতিৰ স্বামীৰ নাম: হিপেন পাতিৰ ঘৰ নং : 85 বয়স : 51 লিঙ্গ : মহিলা	CCF0012274 ফটো উপলব্ধ	338 নাম : বেবকান্ত পাতিৰ পিতাৰ নাম: অনন্ত পাতিৰ ঘৰ নং : 85 বয়স : 45 লিঙ্গ : পুৰুষ	CCF0012275 ফটো উপলব্ধ	339 নাম : মণিকা দলে পাতিৰ স্বামীৰ নাম: বেবকান্ত পাতিৰ ঘৰ নং : 85 বয়স : 43 লিঙ্গ : মহিলা	CCF0012276 ফটো উপলব্ধ
# 340 নাম : চৰণ সিং পাতিৰ পিতাৰ নাম: হেমচন্দ্ৰ পাতিৰ ঘৰ নং : 85 বয়স : 34 লিঙ্গ : পুৰুষ	CCF0012277 ফটো উপলব্ধ	341 নাম : নুৰী পাতিৰ পিতাৰ নাম: হেমচন্দ্ৰ পাতিৰ ঘৰ নং : 85 বয়স : 35 লিঙ্গ : মহিলা	CCF0012279 ফটো উপলব্ধ	S 342 নাম : কৃষ্ণা পাতিৰ পিতাৰ নাম: হিপেন পাতিৰ ঘৰ নং : 85 বয়স : 35 লিঙ্গ : মহিলা	CCF0012280 ফটো উপলব্ধ
# 343 নাম : চিনমাই চুতীয়া স্বামীৰ নাম: পুনা ঘৰ নং : 50 বয়স : 31 লিঙ্গ : মহিলা	OLP0059121 ফটো উপলব্ধ	344 নাম : কৃষ্ণ কান্ত পাতিৰ পিতাৰ নাম: হেমচন্দ্ৰ পাতিৰ ঘৰ নং : 85 বয়স : 30 লিঙ্গ : পুৰুষ	CCF2059474 ফটো উপলব্ধ	# 345 নাম : বনমাই দলে স্বামীৰ নাম: চৰনসিং পাতিৰ ঘৰ নং : 85 বয়স : 30 লিঙ্গ : মহিলা	CCF0146324 ফটো উপলব্ধ
346 নাম : হেপী পাতিৰ পিতাৰ নাম: হিপেন পাতিৰ ঘৰ নং : 85 বয়স : 28 লিঙ্গ : মহিলা	CCF0113068 ফটো উপলব্ধ	347 নাম : গৰ্জমাই পাতিৰ পিতাৰ নাম: হিৰেন পাতিৰ ঘৰ নং : 45 বয়স : 23 লিঙ্গ : মহিলা	CCF1181320 ফটো উপলব্ধ	348 নাম : পাচিৰী পাতিৰ স্বামীৰ নাম: ধাতুৰাম পাতিৰ ঘৰ নং : 86 বয়স : 89 লিঙ্গ : মহিলা	CCF0012281 ফটো উপলব্ধ
349 নাম : অৰূপ পাতিৰ পিতাৰ নাম: ধাতুৰাম পাতিৰ ঘৰ নং : 86 বয়স : 43 লিঙ্গ : পুৰুষ	CCF0012282 ফটো উপলব্ধ	350 নাম : বনলতা পাতিৰ স্বামীৰ নাম: অৰূপ পাতিৰ ঘৰ নং : 86 বয়স : 39 লিঙ্গ : মহিলা	CCF0012283 ফটো উপলব্ধ	E 351 নাম : মহেন্দ্ৰ পাতিৰ পিতাৰ নাম: অৰূপ পাতিৰ ঘৰ নং : 86 বয়স : 26 লিঙ্গ : পুৰুষ	CCF0085365 ফটো উপলব্ধ
352 নাম : এলিচ পাতিৰ পিতাৰ নাম: অৰূপ পাতিৰ ঘৰ নং : 46 বয়স : 23 লিঙ্গ : মহিলা	CCF1181403 ফটো উপলব্ধ	353 নাম : ললিতা পাতিৰ স্বামীৰ নাম: জয়ন্ত পাতিৰ ঘৰ নং : 89 বয়স : 50 লিঙ্গ : মহিলা	CCF0012284 ফটো উপলব্ধ	354 নাম : জয়ন্ত পাতিৰ পিতাৰ নাম: চবিলাল পাতিৰ ঘৰ নং : 89 বয়স : 46 লিঙ্গ : পুৰুষ	CCF0156083 ফটো উপলব্ধ
355 নাম : গুনাভিৰাম পাতিৰ পিতাৰ নাম: জয়ন্ত পাতিৰ ঘৰ নং : 89 বয়স : 29 লিঙ্গ : পুৰুষ	CCF0086710 ফটো উপলব্ধ	356 নাম : লন পাতিৰ পিতাৰ নাম: জয়ন্ত পাতিৰ ঘৰ নং : 89 বয়স : 27 লিঙ্গ : পুৰুষ	CCF0106070 ফটো উপলব্ধ	357 নাম : এনাজিয়া পাতিৰ পিতাৰ নাম: জয়ন্ত পাতিৰ ঘৰ নং : 89 বয়স : 26 লিঙ্গ : মহিলা	CCF0155713 ফটো উপলব্ধ
358 নাম : হৰেন চুতীয়া পিতাৰ নাম: থানেশ্বৰ চুতীয়া ঘৰ নং : 47 বয়স : 21 লিঙ্গ : পুৰুষ	CCF2757680 ফটো উপলব্ধ	359 নাম : থানেশ্বৰ চুতীয়া পিতাৰ নাম: গোলাপ চুতীয়া ঘৰ নং : 89 বয়স : 49 লিঙ্গ : পুৰুষ	CCF0012285 ফটো উপলব্ধ	360 নাম : সবিতা চুতীয়া স্বামীৰ নাম: পুনানন্দ চুতীয়া ঘৰ নং : 89 বয়স : 51 লিঙ্গ : মহিলা	CCF0012287 ফটো উপলব্ধ



361 নাম : মুনমী চুতীয়া পিতাৰ নাম: পুনানন্দ চুতীয়া ঘৰ নং : 8৮খ বয়স : 36 লিঙ্গ : মহিলা	CCF0328807 ফটো উপলব্ধ	362 নাম : পুনানন্দ চুতীয়া পিতাৰ নাম: গোলাপ চুতীয়া ঘৰ নং : 8৮খ বয়স : 59 লিঙ্গ : পুৰুষ	CCF0012289 ফটো উপলব্ধ	363 নাম : অঞ্জলি চুতীয়া স্বামীৰ নাম: থানেশ্বৰ চুতীয়া ঘৰ নং : 8৮ক বয়স : 44 লিঙ্গ : মহিলা	CCF0012288 ফটো উপলব্ধ
S 364 নাম : শ্ৰেণী চুতীয়া পিতাৰ নাম: পুনানন্দ চুতীয়া ঘৰ নং : 8৮খ বয়স : 34 লিঙ্গ : মহিলা	CCF0012290 ফটো উপলব্ধ	365 নাম : প্ৰনতী চুতীয়া পিতাৰ নাম: পুনানন্দ চুতীয়া ঘৰ নং : 8৮খ বয়স : 30 লিঙ্গ : মহিলা	CCF2142894 ফটো উপলব্ধ	366 নাম : বিহুতি গৌহাঁই স্বামীৰ নাম: অমৃত গৌহাঁই ঘৰ নং : 8৯ বয়স : 69 লিঙ্গ : মহিলা	CCF0012291 ফটো উপলব্ধ
367 নাম : মনোজ গৌহাঁই পিতাৰ নাম: অমৃত গৌহাঁই ঘৰ নং : 8৯ বয়স : 41 লিঙ্গ : পুৰুষ	CCF0012292 ফটো উপলব্ধ	368 নাম : নয়নমনি গৌহাঁই স্বামীৰ নাম: মনোজ গৌহাঁই ঘৰ নং : 8৯ বয়স : 38 লিঙ্গ : মহিলা	CCF0012293 ফটো উপলব্ধ	369 নাম : বাবুল বসুমতাৰী পিতাৰ নাম: ডিম্পুলধৰ বসুমতাৰী ঘৰ নং : 8৯ বয়স : 31 লিঙ্গ : পুৰুষ	CCF0145904 ফটো উপলব্ধ
370 নাম : হেমপ্ৰভা গৌহাঁই পিতাৰ নাম: মনোজ গৌহাঁই ঘৰ নং : 49 বয়স : 22 লিঙ্গ : মহিলা	CCF1662980 ফটো উপলব্ধ	371 নাম : থানেশ্বৰ গৌহাঁই পিতাৰ নাম: গোলাপ গৌহাঁই ঘৰ নং : ৫০ বয়স : 59 লিঙ্গ : পুৰুষ	CCF0012294 ফটো উপলব্ধ	372 নাম : বুপেশ্বৰী গৌহাঁই স্বামীৰ নাম: থানেশ্বৰ গৌহাঁই ঘৰ নং : ৫০ বয়স : 58 লিঙ্গ : মহিলা	CCF0012295 ফটো উপলব্ধ
373 নাম : পূৰ্ণা গৌহাঁই পিতাৰ নাম: থানেশ্বৰ গৌহাঁই ঘৰ নং : ৫০ বয়স : 29 লিঙ্গ : পুৰুষ	CCF2059485 ফটো উপলব্ধ	374 নাম : দুলমনি গৌহাঁই পিতাৰ নাম: থানেশ্বৰ গৌহাঁই ঘৰ নং : ৫০ বয়স : 26 লিঙ্গ : মহিলা	CCF0334078 ফটো উপলব্ধ	375 নাম : পঞ্চমী গৌহাঁই স্বামীৰ নাম: পূনা গৌহাঁই ঘৰ নং : 50 বয়স : 25 লিঙ্গ : মহিলা	CCF0382473 ফটো উপলব্ধ
E 376 নাম : ডিম্বেশ্বৰ সেনচোৰা পিতাৰ নাম: সোনাৰাম সেনচোৰা ঘৰ নং : 67 বয়স : 67 লিঙ্গ : পুৰুষ	CCF0012296 ফটো উপলব্ধ	377 নাম : উমেশ সেন্সুৱা পিতাৰ নাম: ডিম্বেশ্বৰ সেনচোৰা ঘৰ নং : ৫১ বয়স : 47 লিঙ্গ : পুৰুষ	CCF0012298 ফটো উপলব্ধ	378 নাম : কনক সেনচোৰা পিতাৰ নাম: ডিম্বেশ্বৰ সেনচোৰা ঘৰ নং : ৫১ বয়স : 45 লিঙ্গ : পুৰুষ	CCF0012299 ফটো উপলব্ধ
379 নাম : জোনমনি শেনছোৱা স্বামীৰ নাম: কনক শেনছোৱা ঘৰ নং : ৫১ বয়স : 41 লিঙ্গ : মহিলা	CCF0012300 ফটো উপলব্ধ	380 নাম : সুৰভি স্বৰ্গীয়াৰী স্বামীৰ নাম: দুলেন বসুমতাৰী ঘৰ নং : ৫১ বয়স : 37 লিঙ্গ : মহিলা	CCF0147215 ফটো উপলব্ধ	381 নাম : নিৰঞ্জন শলছোৱা পিতাৰ নাম: ডিম্বেশ্বৰ শেনছোৱা ঘৰ নং : ৫১ বয়স : 33 লিঙ্গ : পুৰুষ	CCF0334417 ফটো উপলব্ধ
382 নাম : গীতাজুলী শেনছোৱা স্বামীৰ নাম: নিৰঞ্জন শেনছোৱা ঘৰ নং : ৫১ বয়স : 29 লিঙ্গ : মহিলা	CCF0334789 ফটো উপলব্ধ	383 নাম : জিন্ট শেনছোৱা পিতাৰ নাম: বুবুল শেনছোৱা ঘৰ নং : 51 বয়স : 23 লিঙ্গ : পুৰুষ	CCF1181080 ফটো উপলব্ধ	384 নাম : গিৰিন্দ শেনছোৱা পিতাৰ নাম: বাবুল শেনছোৱা ঘৰ নং : 51 বয়স : 23 লিঙ্গ : পুৰুষ	CCF1662972 ফটো উপলব্ধ
385 নাম : টেপুৰাম গৌহাঁই পিতাৰ নাম: গোলাপ গৌহাঁই ঘৰ নং : ৫২ বয়স : 69 লিঙ্গ : পুৰুষ	CCF0012301 ফটো উপলব্ধ	386 নাম : পোনা গৌহাঁই পিতাৰ নাম: টেপুৰাম গৌহাঁই ঘৰ নং : ৫২ বয়স : 46 লিঙ্গ : পুৰুষ	CCF0012302 ফটো উপলব্ধ	387 নাম : লিলি গৌহাঁই স্বামীৰ নাম: পোনা গৌহাঁই ঘৰ নং : ৫২ বয়স : 41 লিঙ্গ : মহিলা	CCF0012303 ফটো উপলব্ধ
388 নাম : ফনিধৰ গৌহাঁই পিতাৰ নাম: পোনা গৌহাঁই ঘৰ নং : ৫২ বয়স : 27 লিঙ্গ : পুৰুষ	CCF0125948 ফটো উপলব্ধ	389 নাম : দুলাল গৌহাঁই পিতাৰ নাম: পোনা গৌহাঁই ঘৰ নং : ৫২ বয়স : 27 লিঙ্গ : পুৰুষ	CCF0125989 ফটো উপলব্ধ	390 নাম : বিজু চাংমাই গৌহাঁই স্বামীৰ নাম: দুলাল গৌহাঁই ঘৰ নং : 52 বয়স : 26 লিঙ্গ : মহিলা	CCF0379651 ফটো উপলব্ধ



S	391	CCF1181007	ফটো উপলব্ধ	392	CCF0124776	ফটো উপলব্ধ	#	393	CCF0012304	ফটো উপলব্ধ	
	নাম : মমী গোহাঁই পিতাৰ নাম : পুন্না গোহাঁই ঘৰ নং : 52 বয়স : 25 লিঙ্গ : মহিলা			নাম : বহাগী মেছ স্বামীৰ নাম : গবেন কছাৰী ঘৰ নং : 52 ক বয়স : 49 লিঙ্গ : মহিলা			নাম : পদেশ্বৰ চুতীয়া পিতাৰ নাম : অশ্বেশ্বৰ চুতীয়া ঘৰ নং : 52খ বয়স : 65 লিঙ্গ : পুৰুষ				
	394	CCF0012305	ফটো উপলব্ধ	395	CCF0012306	ফটো উপলব্ধ	#	396	CCF0012307	ফটো উপলব্ধ	
	নাম : হেমপ্রভা চুতীয়া স্বামীৰ নাম : পদেশ্বৰ চুতীয়া ঘৰ নং : 52ক বয়স : 59 লিঙ্গ : মহিলা			নাম : লীলা চুতীয়া পিতাৰ নাম : পদেশ্বৰ চুতীয়া ঘৰ নং : 52ক বয়স : 40 লিঙ্গ : পুৰুষ			নাম : জয়ন্ত চুতীয়া পিতাৰ নাম : পদেশ্বৰ চুতীয়া ঘৰ নং : 52খ বয়স : 38 লিঙ্গ : পুৰুষ				
	397	CCF0012308	ফটো উপলব্ধ	398	CCF0012309	ফটো উপলব্ধ		399	CCF0012310	ফটো উপলব্ধ	
	নাম : দুহীতা গোহাঁই স্বামীৰ নাম : লক্ষেশ্বৰ গোহাঁই ঘৰ নং : 53 বয়স : 79 লিঙ্গ : মহিলা			নাম : বুবল গোহাঁই পিতাৰ নাম : লক্ষেশ্বৰ গোহাঁই ঘৰ নং : 53 বয়স : 49 লিঙ্গ : পুৰুষ			নাম : মনোজ কুমাৰ গোহাঁই পিতাৰ নাম : লক্ষেশ্বৰ গোহাঁই ঘৰ নং : 53 বয়স : 42 লিঙ্গ : পুৰুষ				
	400	CCF0156000	ফটো উপলব্ধ	401	CCF2059383	ফটো উপলব্ধ		402	CCF0012311	ফটো উপলব্ধ	
	নাম : শ্ৰিপা দাস গোহাঁই স্বামীৰ নাম : বুবল গোহাঁই ঘৰ নং : 53 বয়স : 41 লিঙ্গ : মহিলা			নাম : হিমাদ্ৰী চুতীয়া গোহাঁই স্বামীৰ নাম : মনোজ গোহাঁই ঘৰ নং : 53 বয়স : 36 লিঙ্গ : মহিলা			নাম : পুলি গোহাঁই স্বামীৰ নাম : বিজয় গোহাঁই ঘৰ নং : 58 বয়স : 61 লিঙ্গ : মহিলা				
	403	CCF0012312	ফটো উপলব্ধ	404	CCF0012313	ফটো উপলব্ধ		405	CCF0128066	ফটো উপলব্ধ	
	নাম : গনেশ গোহাঁই পিতাৰ নাম : বিজয় গোহাঁই ঘৰ নং : 58 বয়স : 41 লিঙ্গ : পুৰুষ			নাম : বুপেশ্বৰ গোহাঁই পিতাৰ নাম : বিজয় গোহাঁই ঘৰ নং : 58 বয়স : 37 লিঙ্গ : পুৰুষ			নাম : সেৱিকা গোহাঁই স্বামীৰ নাম : বুপেশ্বৰ গোহাঁই ঘৰ নং : 58 বয়স : 30 লিঙ্গ : মহিলা				
#	406	CCF2059338	ফটো উপলব্ধ	407	CCF0012314	ফটো উপলব্ধ		408	CCF0012315	ফটো উপলব্ধ	
	নাম : তপন চুতীয়া পিতাৰ নাম : যোগেশ্বৰ চুতীয়া ঘৰ নং : 58ক বয়স : 29 লিঙ্গ : পুৰুষ			নাম : চেনীৰাম চুতীয়া পিতাৰ নাম : লক্ষীনাথ চুতীয়া ঘৰ নং : 55 বয়স : 61 লিঙ্গ : পুৰুষ			নাম : অতমান চুতীয়া স্বামীৰ নাম : চেনীৰাম চুতীয়া ঘৰ নং : 55 বয়স : 59 লিঙ্গ : মহিলা				
	409	CCF0012316	ফটো উপলব্ধ	410	CCF0012317	ফটো উপলব্ধ		411	CCF0338889	ফটো উপলব্ধ	
	নাম : দীপক চুতীয়া পিতাৰ নাম : চেনীৰাম চুতীয়া ঘৰ নং : 55 বয়স : 37 লিঙ্গ : পুৰুষ			নাম : নিৰুমাই চুতীয়া পিতাৰ নাম : চেনীৰাম চুতীয়া ঘৰ নং : 55 বয়স : 30 লিঙ্গ : মহিলা			নাম : সুমিঞা বৃতা গোহাঁই চুতীয়া স্বামীৰ নাম : দীপক চুতীয়া ঘৰ নং : 55 বয়স : 30 লিঙ্গ : মহিলা				
	412	CCF0339036	ফটো উপলব্ধ	413	CCF1181148	ফটো উপলব্ধ		414	CCF0012318	ফটো উপলব্ধ	
	নাম : বাবু চুতীয়া পিতাৰ নাম : চেনীৰাম চুতীয়া ঘৰ নং : 55 বয়স : 29 লিঙ্গ : পুৰুষ			নাম : মাইনা চুতীয়া স্বামীৰ নাম : বাবু চুতীয়া ঘৰ নং : 55 বয়স : 25 লিঙ্গ : মহিলা			নাম : মুখেশ্বৰ চুতীয়া পিতাৰ নাম : লক্ষীনাথ চুতীয়া ঘৰ নং : 56 বয়স : 58 লিঙ্গ : পুৰুষ				
	415	CCF0012319	ফটো উপলব্ধ	#	416	CCF0012320	ফটো উপলব্ধ	#	417	CCF2059429	ফটো উপলব্ধ
	নাম : চুনমাই চুতীয়া স্বামীৰ নাম : মুখেশ্বৰ চুতীয়া ঘৰ নং : 56 বয়স : 57 লিঙ্গ : মহিলা			নাম : জিতেন্দ্ৰ চুতীয়া পিতাৰ নাম : মুখেশ্বৰ চুতীয়া ঘৰ নং : 56ক বয়স : 37 লিঙ্গ : পুৰুষ			নাম : পূৰ্ণিমা চুতীয়া স্বামীৰ নাম : জিতেন্দ্ৰ চুতীয়া ঘৰ নং : 56ক বয়স : 32 লিঙ্গ : মহিলা				
E	418	CCF0012321	ফটো উপলব্ধ	419	CCF0012322	ফটো উপলব্ধ		420	CCF0144824	ফটো উপলব্ধ	
	নাম : মিনাৰাম চুতীয়া পিতাৰ নাম : লক্ষী চুতীয়া ঘৰ নং : 59 বয়স : 64 লিঙ্গ : পুৰুষ			নাম : লোহিত চুতীয়া পিতাৰ নাম : মিনাৰাম চুতীয়া ঘৰ নং : 59 বয়স : 38 লিঙ্গ : পুৰুষ			নাম : কৰবী সোনোৱাল স্বামীৰ নাম : লোহিত চুতীয়া ঘৰ নং : 59 বয়স : 27 লিঙ্গ : মহিলা				



421 নাম : পূৰ্ণিমা ফুকন চেতিয়া স্বামীৰ নাম: নোমল চেতিয়া ঘৰ নং : 57 খ বয়স : 34 লিঙ্গ : মহিলা	CCF0131607 ফটো উপলব্ধ	422 নাম : জয়ন্ত চেতিয়া পিতাৰ নাম: উজ্জ্বল চেতিয়া ঘৰ নং : 59 খ বয়স : 27 লিঙ্গ : পুৰুষ	CCF0132209 ফটো উপলব্ধ	423 নাম : যোগেশ্বৰ চুতীয়া পিতাৰ নাম: লক্ষী চুতীয়া ঘৰ নং : 58 বয়স : 59 লিঙ্গ : পুৰুষ	CCF0012323 ফটো উপলব্ধ
424 নাম : অকনি চুতীয়া স্বামীৰ নাম: যোগেশ্বৰ চুতীয়া ঘৰ নং : 58 বয়স : 57 লিঙ্গ : মহিলা	CCF0012324 ফটো উপলব্ধ	425 নাম : ৰুমী বৰা স্বামীৰ নাম: নোমল কছাৰী ঘৰ নং : 58 বয়স : 29 লিঙ্গ : মহিলা	CCF0144733 ফটো উপলব্ধ	# 426 নাম : দীপা তামূলী চুতীয়া স্বামীৰ নাম: তৰ্পন চুতীয়া ঘৰ নং : 58ক বয়স : 29 লিঙ্গ : মহিলা	CCF0342766 ফটো উপলব্ধ
427 নাম : জোনমনি চুতীয়া পিতাৰ নাম: যোগেশ্বৰ চুতীয়া ঘৰ নং : 58 বয়স : 26 লিঙ্গ : মহিলা	CCF0342915 ফটো উপলব্ধ	428 নাম : ৰতেশ্বৰী চুতীয়া স্বামীৰ নাম: বলৌ চুতীয়া ঘৰ নং : 58 বয়স : 74 লিঙ্গ : মহিলা	CCF0012325 ফটো উপলব্ধ	429 নাম : ললিত চুতীয়া পিতাৰ নাম: লক্ষী চুতীয়া ঘৰ নং : 58 বয়স : 44 লিঙ্গ : পুৰুষ	CCF0012326 ফটো উপলব্ধ
430 নাম : কবিতা চুতীয়া পিতাৰ নাম: ললিত চুতীয়া ঘৰ নং : 58 বয়স : 41 লিঙ্গ : পুৰুষ	CCF0012327 ফটো উপলব্ধ	431 নাম : মুন চুতীয়া পিতাৰ নাম: ললিত চুতীয়া ঘৰ নং : 59 বয়স : 25 লিঙ্গ : পুৰুষ	CCF0597039 ফটো উপলব্ধ	S 432 নাম : জোনমনি চুতীয়া পিতাৰ নাম: ললিত চুতীয়া ঘৰ নং : 59 বয়স : 22 লিঙ্গ : মহিলা	CCF1545565 ফটো উপলব্ধ
433 নাম : গোবিন চুতীয়া পিতাৰ নাম: বলৌ চুতীয়া ঘৰ নং : 60 বয়স : 61 লিঙ্গ : পুৰুষ	CCF0012329 ফটো উপলব্ধ	434 নাম : নোমল চুতীয়া পিতাৰ নাম: বলৌ চুতীয়া ঘৰ নং : 60 বয়স : 40 লিঙ্গ : পুৰুষ	CCF0012330 ফটো উপলব্ধ	435 নাম : প্ৰদীপ চুতীয়া পিতাৰ নাম: বলৌ চুতীয়া ঘৰ নং : 60ক বয়স : 38 লিঙ্গ : পুৰুষ	CCF0012333 ফটো উপলব্ধ
436 নাম : মঞ্জোমনী চুতীয়া পিতাৰ নাম: গবীন চুতীয়া ঘৰ নং : 60 বয়স : 26 লিঙ্গ : মহিলা	CCF0493213 ফটো উপলব্ধ	437 নাম : ভাস্কৰ জ্যোতি চুতীয়া পিতাৰ নাম: নন্দেশ্বৰ চুতীয়া ঘৰ নং : 60 খ বয়স : 27 লিঙ্গ : পুৰুষ	CCF0431007 ফটো উপলব্ধ	438 নাম : কবিতা চুতীয়া পিতাৰ নাম: মহেশ্বৰ চুতীয়া ঘৰ নং : 60 খ বয়স : 26 লিঙ্গ : মহিলা	CCF1181130 ফটো উপলব্ধ
439 নাম : গিৰীন্দ্র চুতীয়া পিতাৰ নাম: মহেশ্বৰ চুতীয়া ঘৰ নং : 60 খ বয়স : 23 লিঙ্গ : পুৰুষ	CCF1181114 ফটো উপলব্ধ	440 নাম : নন্দেশ্বৰ চুতীয়া পিতাৰ নাম: অম্বেশ্বৰ চুতীয়া ঘৰ নং : 60খ বয়স : 59 লিঙ্গ : পুৰুষ	CCF0012334 ফটো উপলব্ধ	441 নাম : বিজয়া চুতীয়া স্বামীৰ নাম: গোবিন চুতীয়া ঘৰ নং : 60ক বয়স : 59 লিঙ্গ : মহিলা	CCF0012331 ফটো উপলব্ধ
442 নাম : মহেশ্বৰ চুতীয়া পিতাৰ নাম: বলৌৰাম চুতীয়া ঘৰ নং : 60ক বয়স : 57 লিঙ্গ : পুৰুষ	CCF0012332 ফটো উপলব্ধ	443 নাম : পদানি চুতীয়া স্বামীৰ নাম: মহেশ্বৰ চুতীয়া ঘৰ নং : 60খ বয়স : 49 লিঙ্গ : মহিলা	CCF0012335 ফটো উপলব্ধ	444 নাম : জিতেন কছাৰী পিতাৰ নাম: অনন্ত কছাৰী ঘৰ নং : 61 বয়স : 26 লিঙ্গ : পুৰুষ	CCF0148254 ফটো উপলব্ধ
S 445 নাম : চন্দ্ৰ শইকীয়া পিতাৰ নাম: অম্বেশ্বৰ শইকীয়া ঘৰ নং : 62 বয়স : 57 লিঙ্গ : পুৰুষ	CCF0012337 ফটো উপলব্ধ	446 নাম : কল্পনা চুতীয়া স্বামীৰ নাম: নন্দেশ্বৰ চুতীয়া ঘৰ নং : 62 বয়স : 46 লিঙ্গ : মহিলা	CCF0012338 ফটো উপলব্ধ	S 447 নাম : গীতিমনি শইকীয়া পিতাৰ নাম: চন্দ্ৰ শইকীয়া ঘৰ নং : 62 বয়স : 26 লিঙ্গ : মহিলা	CCF0156042 ফটো উপলব্ধ
S 448 নাম : মুনমী শইকীয়া স্বামীৰ নাম: চন্দ্ৰ শইকীয়া ঘৰ নং : 62ক বয়স : 49 লিঙ্গ : মহিলা	CCF0012339 ফটো উপলব্ধ	449 নাম : কমল চুতীয়া পিতাৰ নাম: অম্বেশ্বৰ চুতীয়া ঘৰ নং : 63 বয়স : 52 লিঙ্গ : পুৰুষ	CCF0012340 ফটো উপলব্ধ	450 নাম : স্মৃতি চুতীয়া স্বামীৰ নাম: কমল চুতীয়া ঘৰ নং : 63 বয়স : 49 লিঙ্গ : মহিলা	CCF0012341 ফটো উপলব্ধ



451 নাম : চেৰী চুতীয়া পিতাৰ নাম : কমল চুতীয়া ঘৰ নং : ৬৩ বয়স : 27 লিঙ্গ : মহিলা	CCF0141838 ফটো উপলব্ধ	452 নাম : হেমন্ত চুতীয়া পিতাৰ নাম : কমল চুতীয়া ঘৰ নং : ৬৩ বয়স : 26 লিঙ্গ : পুৰুষ	CCF0431445 ফটো উপলব্ধ	453 নাম : ঋতুপৰ্ণ বৰা পিতাৰ নাম : গোপাল বৰা ঘৰ নং : 63 বয়স : 20 লিঙ্গ : পুৰুষ	OLP0016733 ফটো উপলব্ধ
454 নাম : হম বাহাদুৰ ঠাকুৰী পিতাৰ নাম : মনবাহাদুৰ ঠাকুৰীয়া ঘৰ নং : ৬৪ বয়স : 64 লিঙ্গ : পুৰুষ	CCF0012342 ফটো উপলব্ধ	455 নাম : অজিমাই ঠাকুৰী স্বামীৰ নাম : হমবাহাদুৰ ঠাকুৰীয়া ঘৰ নং : ৬৪ বয়স : 62 লিঙ্গ : মহিলা	CCF0012343 ফটো উপলব্ধ	456 নাম : প্ৰকাশ ঠাকুৰী পিতাৰ নাম : হম বাহাদুৰ ঠাকুৰী ঘৰ নং : ৬৪ বয়স : 45 লিঙ্গ : পুৰুষ	CCF0012344 ফটো উপলব্ধ
457 নাম : অঞ্জলী ঠাকুৰী পিতাৰ নাম : হমবাহাদুৰ ঠাকুৰীয়া ঘৰ নং : ৬৪ বয়স : 40 লিঙ্গ : মহিলা	CCF0012345 ফটো উপলব্ধ	458 নাম : বেখা ঠাকুৰী পিতাৰ নাম : হমবাহাদুৰ ঠাকুৰীয়া ঘৰ নং : ৬৪ বয়স : 38 লিঙ্গ : মহিলা	CCF0012346 ফটো উপলব্ধ	459 নাম : উমা দেবী ঠাকুৰী পিতাৰ নাম : হমবাহাদুৰ ঠাকুৰীয়া ঘৰ নং : ৬৪ বয়স : 32 লিঙ্গ : মহিলা	CCF0146175 ফটো উপলব্ধ
E 460 নাম : ধনবাহাদুৰ ছেত্ৰী পিতাৰ নাম : দিল্লী বামি ছেত্ৰী ঘৰ নং : ৬৫ বয়স : 87 লিঙ্গ : পুৰুষ	CCF0012347 ফটো উপলব্ধ	E 461 নাম : বিষ্ণু মায়া ছেত্ৰী স্বামীৰ নাম : ধনবাহাদুৰ ছেত্ৰী ঘৰ নং : ৬৫ বয়স : 84 লিঙ্গ : মহিলা	CCF0012348 ফটো উপলব্ধ	462 নাম : মদনলাল ছেত্ৰী পিতাৰ নাম : ধনবাহাদুৰ ছেত্ৰী ঘৰ নং : ৬৫ বয়স : 51 লিঙ্গ : পুৰুষ	CCF0012349 ফটো উপলব্ধ
463 নাম : জয়ন্তী ছেত্ৰী স্বামীৰ নাম : মদনলাল ছেত্ৰী ঘৰ নং : ৬৫ বয়স : 47 লিঙ্গ : মহিলা	CCF0012350 ফটো উপলব্ধ	464 নাম : বিজু সেনাপতি দেউৰী স্বামীৰ নাম : সুন্দৰ সেনাপতি ঘৰ নং : ৬৫ বয়স : 31 লিঙ্গ : মহিলা	CCF0143206 ফটো উপলব্ধ	465 নাম : ঘনশ্যাম ছেত্ৰী পিতাৰ নাম : মদনলাল ছেত্ৰী ঘৰ নং : 65 বয়স : 22 লিঙ্গ : পুৰুষ	CCF2771095 ফটো উপলব্ধ
466 নাম : বত্ৰেশ্বৰ পাতিৰ পিতাৰ নাম : দেউৰাম পাতিৰ ঘৰ নং : ৬৬ বয়স : 74 লিঙ্গ : পুৰুষ	CCF0012351 ফটো উপলব্ধ	467 নাম : সোমেশ্বৰী পাতিৰ স্বামীৰ নাম : বত্ৰেশ্বৰ পাতিৰ ঘৰ নং : ৬৬ বয়স : 69 লিঙ্গ : মহিলা	CCF0012352 ফটো উপলব্ধ	468 নাম : নীল কান্ত পাতিৰ স্বামীৰ নাম : বত্ৰেশ্বৰ পাতিৰ ঘৰ নং : ৬৬ বয়স : 46 লিঙ্গ : মহিলা	CCF0012353 ফটো উপলব্ধ
S 469 নাম : লক্ষীমাই পাতিৰ পিতাৰ নাম : বত্ৰেশ্বৰ পাতিৰ ঘৰ নং : ৬৬ বয়স : 43 লিঙ্গ : মহিলা	CCF0012355 ফটো উপলব্ধ	470 নাম : মনোৰঞ্জন পাতিৰ পিতাৰ নাম : বত্ৰেশ্বৰ পাতিৰ ঘৰ নং : ৬৬ বয়স : 41 লিঙ্গ : পুৰুষ	CCF0012354 ফটো উপলব্ধ	E 471 নাম : থানেশ্বৰ পাতিৰ পিতাৰ নাম : বত্ৰেশ্বৰ পাতিৰ ঘৰ নং : ৬৬ বয়স : 39 লিঙ্গ : পুৰুষ	CCF0012356 ফটো উপলব্ধ
472 নাম : বুমী দলে স্বামীৰ নাম : নিৰকান্ত পাতিৰ ঘৰ নং : 66ক বয়স : 36 লিঙ্গ : মহিলা	CCF0011972 ফটো উপলব্ধ	473 নাম : বিৰাচন দলে পিতাৰ নাম : কাশী দলে ঘৰ নং : ৬৭ বয়স : 66 লিঙ্গ : পুৰুষ	CCF0012357 ফটো উপলব্ধ	E 474 নাম : শকুন্তলা দলে স্বামীৰ নাম : বিৰাচন দলে ঘৰ নং : ৬৭ বয়স : 65 লিঙ্গ : মহিলা	CCF0012358 ফটো উপলব্ধ
475 নাম : ললিত দলে পিতাৰ নাম : বিৰাচন দলে ঘৰ নং : ৬৭ বয়স : 44 লিঙ্গ : পুৰুষ	CCF0012359 ফটো উপলব্ধ	476 নাম : বাজু দলে পিতাৰ নাম : বিৰাচন দলে ঘৰ নং : ৬৭ বয়স : 41 লিঙ্গ : পুৰুষ	CCF0012360 ফটো উপলব্ধ	477 নাম : অঞ্জলি দলে স্বামীৰ নাম : ললিত দলে ঘৰ নং : ৬৭ বয়স : 37 লিঙ্গ : মহিলা	CCF0155994 ফটো উপলব্ধ
478 নাম : ববিতা দলে স্বামীৰ নাম : বাজু দলে ঘৰ নং : ৬৭ বয়স : 36 লিঙ্গ : মহিলা	CCF0012361 ফটো উপলব্ধ	479 নাম : সোমবৰ দলে পিতাৰ নাম : কাশী দলে ঘৰ নং : ৬৮ বয়স : 63 লিঙ্গ : পুৰুষ	CCF0012362 ফটো উপলব্ধ	480 নাম : জানেকী দলে স্বামীৰ নাম : সোমবৰ দলে ঘৰ নং : ৬৮ বয়স : 62 লিঙ্গ : মহিলা	CCF0012363 ফটো উপলব্ধ



481 নাম : যোগেশ্বৰ দলে পিতাৰ নাম: সোমবৰ দলে ঘৰ নং : ৬৮ বয়স : 40 লিঙ্গ : পুৰুষ	CCF0012364 ফটো উপলব্ধ	482 নাম : অনিমা দলে স্বামীৰ নাম: যোগেশ্বৰ দলে ঘৰ নং : ৬৮ বয়স : 36 লিঙ্গ : মহিলা	CCF0145185 ফটো উপলব্ধ	483 নাম : সৰ্বেশ্বৰ দলে পিতাৰ নাম: সুধৰ দলে ঘৰ নং : ৬৮ বয়স : 34 লিঙ্গ : পুৰুষ	CCF0012365 ফটো উপলব্ধ
484 নাম : ৰপালী দলে স্বামীৰ নাম: সৰ্বেশ্বৰ দলে ঘৰ নং : ৬৮ বয়স : 30 লিঙ্গ : মহিলা	CCF0145961 ফটো উপলব্ধ	485 নাম : দীগন্ত দলে পিতাৰ নাম: বিৰাচন দলে ঘৰ নং : ৬৯ বয়স : 39 লিঙ্গ : পুৰুষ	CCF0012367 ফটো উপলব্ধ	486 নাম : বিনা দলে স্বামীৰ নাম: দিগন্ত দলে ঘৰ নং : ৬৯ বয়স : 33 লিঙ্গ : মহিলা	CCF0145334 ফটো উপলব্ধ
# 487 নাম : ৰুজ দলে স্বামীৰ নাম: কৃষ্ণকান্ত পাতিৰ ঘৰ নং : ৪৫ বয়স : 26 লিঙ্গ : মহিলা	CCF0145771 ফটো উপলব্ধ	E 488 নাম : দস্তিৰাম পাতিৰ পিতাৰ নাম: দেউৰাম পাতিৰ ঘৰ নং : ৭১ বয়স : ৩৭ লিঙ্গ : পুৰুষ	CCF0012368 ফটো উপলব্ধ	489 নাম : লোহিতেশ্বৰী পাতিৰ স্বামীৰ নাম: দস্তিৰাম পাতিৰ ঘৰ নং : ৭১ বয়স : 74 লিঙ্গ : মহিলা	CCF0012370 ফটো উপলব্ধ
490 নাম : অনিমা পাতিৰ স্বামীৰ নাম: পবিত্ৰ পাতিৰ ঘৰ নং : ৭১ বয়স : 49 লিঙ্গ : মহিলা	CCF0012372 ফটো উপলব্ধ	491 নাম : দিপেন পাতিৰ পিতাৰ নাম: দস্তিৰাম পাতিৰ ঘৰ নং : ৭১ বয়স : 49 লিঙ্গ : পুৰুষ	CCF0012373 ফটো উপলব্ধ	492 নাম : লুলুমনি পাতিৰ স্বামীৰ নাম: দিপেন পাতিৰ ঘৰ নং : ৭১ বয়স : 44 লিঙ্গ : মহিলা	CCF0012374 ফটো উপলব্ধ
# 493 নাম : বিজু পাতিৰ পিতাৰ নাম: দস্তিৰাম পাতিৰ ঘৰ নং : ৭১ক বয়স : 43 লিঙ্গ : পুৰুষ	CCF0012375 ফটো উপলব্ধ	494 নাম : স্বপ্না পাতিৰ পিতাৰ নাম: দস্তিৰাম পাতিৰ ঘৰ নং : ৭১ বয়স : 39 লিঙ্গ : মহিলা	CCF0012378 ফটো উপলব্ধ	# 495 নাম : ফুলেমা পাতিৰ স্বামীৰ নাম: বিজু পাতিৰ ঘৰ নং : ৭১ক বয়স : 36 লিঙ্গ : মহিলা	CCF0012376 ফটো উপলব্ধ
496 নাম : ভাগ্যালক্ষী পাতিৰ পিতাৰ নাম: বিজু পাতিৰ ঘৰ নং : 71 বয়স : 23 লিঙ্গ : মহিলা	CCF1463355 ফটো উপলব্ধ	497 নাম : গুণেশ্বৰী পেণ্ড স্বামীৰ নাম: নৰেন পেণ্ড ঘৰ নং : 72 বয়স : 52 লিঙ্গ : মহিলা	CCF0597302 ফটো উপলব্ধ	498 নাম : কবিন পেণ্ড পিতাৰ নাম: দেবাই পেণ্ড ঘৰ নং : ৭২ বয়স : 49 লিঙ্গ : পুৰুষ	CCF0012379 ফটো উপলব্ধ
E 499 নাম : ৰতেশ্বৰ পেণ্ড পিতাৰ নাম: দেবাই পেণ্ড ঘৰ নং : ৭২ বয়স : 47 লিঙ্গ : পুৰুষ	CCF0012380 ফটো উপলব্ধ	500 নাম : পৰবী চুতীয়া পেণ্ড স্বামীৰ নাম: ৰতেশ্বৰ পেণ্ড ঘৰ নং : ৭২ বয়স : 47 লিঙ্গ : মহিলা	CCF0012381 ফটো উপলব্ধ	501 নাম : প্ৰেমলতা দলে পেণ্ড স্বামীৰ নাম: হেমকান্ত পেণ্ড ঘৰ নং : ৭২ বয়স : 44 লিঙ্গ : মহিলা	CCF0012382 ফটো উপলব্ধ
502 নাম : ডিংকুমনি পাতিৰ পিতাৰ নাম: দস্তিৰাম পাতিৰ ঘৰ নং : ৭২ বয়স : 37 লিঙ্গ : মহিলা	CCF0012383 ফটো উপলব্ধ	503 নাম : মনি দলে পেণ্ড স্বামীৰ নাম: ৰাজীৱ পেণ্ড ঘৰ নং : ৭২ বয়স : 29 লিঙ্গ : মহিলা	CCF0147264 ফটো উপলব্ধ	504 নাম : দেবযানী নৰহ স্বামীৰ নাম: দেবজিত পেণ্ড ঘৰ নং : 72 বয়স : 28 লিঙ্গ : মহিলা	CCF0597328 ফটো উপলব্ধ
505 নাম : দিবাকৰ পেণ্ড পিতাৰ নাম: ৰতেশ্বৰ পেণ্ড ঘৰ নং : 72 বয়স : 25 লিঙ্গ : পুৰুষ	CCF1181387 ফটো উপলব্ধ	506 নাম : জয়া ললিতা পেণ্ড পিতাৰ নাম: নৰেন পেণ্ড ঘৰ নং : 72 বয়স : 23 লিঙ্গ : মহিলা	CCF1180710 ফটো উপলব্ধ	507 নাম : জ্যোতিকা পায়েং পেণ্ড স্বামীৰ নাম: অভিনন্দ পেণ্ড ঘৰ নং : 72খ বয়স : 29 লিঙ্গ : মহিলা	CCF0597112 ফটো উপলব্ধ
508 নাম : নগেন পেণ্ড পিতাৰ নাম: জাতিৰাম পেণ্ড ঘৰ নং : ৭২খ বয়স : 52 লিঙ্গ : পুৰুষ	CCF0012384 ফটো উপলব্ধ	509 নাম : ডেভিড পেণ্ড পিতাৰ নাম: নগেন পেণ্ড ঘৰ নং : ৭২খ বয়স : 32 লিঙ্গ : পুৰুষ	CCF0012385 ফটো উপলব্ধ	510 নাম : অভিনন্দ পেণ্ড পিতাৰ নাম: নগেন পেণ্ড ঘৰ নং : ৭২খ বয়স : 31 লিঙ্গ : পুৰুষ	CCF2059452 ফটো উপলব্ধ

511 নাম : বইমতি পেগু স্বামীৰ নাম: নগেন পেগু ঘৰ নং : ৭৩ বয়স : 52 লিঙ্গ : মহিলা	CCF0012388 ফটো উপলব্ধ	512 নাম : বঞ্জীত পেগু পিতাৰ নাম: দেবাই পেগু ঘৰ নং : ৭৩ বয়স : 51 লিঙ্গ : পুৰুষ	CCF0012386 ফটো উপলব্ধ	E 513 নাম : বিদেশৰী পেগু স্বামীৰ নাম: বম্বজিত পেগু ঘৰ নং : ৭৩ বয়স : 45 লিঙ্গ : মহিলা	CCF0012387 ফটো উপলব্ধ
514 নাম : লুহিত পেগু পিতাৰ নাম: বঞ্জীত পেগু ঘৰ নং : ৭৩ বয়স : 26 লিঙ্গ : পুৰুষ	CCF0083220 ফটো উপলব্ধ	515 নাম : বিকাশ পেগু পিতাৰ নাম: বঞ্জীত পেগু ঘৰ নং : ৭৩ বয়স : 26 লিঙ্গ : পুৰুষ	CCF0156182 ফটো উপলব্ধ	516 নাম : গগনা পেগু স্বামীৰ নাম: লুহিত পেগু ঘৰ নং : 73 বয়স : 24 লিঙ্গ : মহিলা	CCF0542308 ফটো উপলব্ধ
517 নাম : হিমালী বসুমতাৰী ব্ৰহ্ম স্বামীৰ নাম: গুণি ব্ৰহ্ম ঘৰ নং : 74 বয়স : 42 লিঙ্গ : মহিলা	CCF0380188 ফটো উপলব্ধ	518 নাম : তৰামাই পেগু স্বামীৰ নাম: নৰেন পেগু ঘৰ নং : ৭৪ বয়স : 41 লিঙ্গ : মহিলা	CCF0012390 ফটো উপলব্ধ	519 নাম : নৰেন পেগু পিতাৰ নাম: কেমানি পেগু ঘৰ নং : ৭৪ বয়স : 41 লিঙ্গ : পুৰুষ	CCF0012389 ফটো উপলব্ধ
520 নাম : ননীমাধৱ পেগু পিতাৰ নাম: নৰেন পেগু ঘৰ নং : 74 বয়স : 23 লিঙ্গ : পুৰুষ	CCF1463462 ফটো উপলব্ধ	521 নাম : দেবকান্ত পেগু পিতাৰ নাম: কুলা পেগু ঘৰ নং : ৭৫ বয়স : 51 লিঙ্গ : পুৰুষ	CCF0012391 ফটো উপলব্ধ	522 নাম : শশীধৰ পেগু পিতাৰ নাম: কুলা পেগু ঘৰ নং : ৭৫ বয়স : 49 লিঙ্গ : পুৰুষ	CCF0012392 ফটো উপলব্ধ
523 নাম : জয়মালা পেগু স্বামীৰ নাম: দেবকান্ত পেগু ঘৰ নং : ৭৫ বয়স : 44 লিঙ্গ : মহিলা	CCF0012393 ফটো উপলব্ধ	524 নাম : বিতামনী পেগু স্বামীৰ নাম: শশীধৰ পেগু ঘৰ নং : ৭৫ বয়স : 43 লিঙ্গ : মহিলা	CCF0012394 ফটো উপলব্ধ	525 নাম : জ্যোতিকা পাছুং পেগু স্বামীৰ নাম: সীমান্ত পেগু ঘৰ নং : ৭৫ বয়স : 31 লিঙ্গ : মহিলা	CCF0156034 ফটো উপলব্ধ
526 নাম : সীমান্ত পেগু পিতাৰ নাম: দেৱকান্ত পেগু ঘৰ নং : ৭৫ বয়স : 30 লিঙ্গ : পুৰুষ	CCF2059587 ফটো উপলব্ধ	527 নাম : মনু পেগু পিতাৰ নাম: শশীধৰ পেগু ঘৰ নং : ৭৫ বয়স : 27 লিঙ্গ : পুৰুষ	CCF0155754 ফটো উপলব্ধ	528 নাম : ভবানী পেগু পিতাৰ নাম: দেৱকান্ত পেগু ঘৰ নং : ৭৫ বয়স : 26 লিঙ্গ : মহিলা	CCF0156380 ফটো উপলব্ধ
529 নাম : মনিমা পেগু পিতাৰ নাম: দেৱ কান্ত পেগু ঘৰ নং : 75 বয়স : 26 লিঙ্গ : মহিলা	CCF0542365 ফটো উপলব্ধ	530 নাম : জ্যোতি পেগু পিতাৰ নাম: শশীধৰ পেগু ঘৰ নং : 75 বয়স : 25 লিঙ্গ : পুৰুষ	CCF0596742 ফটো উপলব্ধ	531 নাম : দেৱজিত পেগু পিতাৰ নাম: শশীধৰ পেগু ঘৰ নং : 75 বয়স : 23 লিঙ্গ : পুৰুষ	CCF1151299 ফটো উপলব্ধ
532 নাম : নগেন চুতীয়া পিতাৰ নাম: বাপুৰাম চুতীয়া ঘৰ নং : ৭৬ বয়স : 54 লিঙ্গ : পুৰুষ	CCF0012395 ফটো উপলব্ধ	E 533 নাম : মুনিন্দ্ৰ চুতীয়া পিতাৰ নাম: বাপুৰাম চুতীয়া ঘৰ নং : 76 বয়স : 48 লিঙ্গ : পুৰুষ	CCF0497867 ফটো উপলব্ধ	534 নাম : তিলোমনি শইকিয়া চুতীয়া স্বামীৰ নাম: নগেন চুতীয়া ঘৰ নং : ৭৬ বয়স : 47 লিঙ্গ : মহিলা	CCF0012396 ফটো উপলব্ধ
535 নাম : বাজীৰ চুতীয়া পিতাৰ নাম: কোমেশ্বৰ চুতীয়া ঘৰ নং : 76 বয়স : 36 লিঙ্গ : পুৰুষ	CCF1579820 ফটো উপলব্ধ	536 নাম : পল্লৱী সন্দিকৈ স্বামীৰ নাম: বাজীৰ চুতীয়া ঘৰ নং : 76 বয়স : 27 লিঙ্গ : মহিলা	CCF1579812 ফটো উপলব্ধ	537 নাম : নিলমজ্যোতি চুতীয়া পিতাৰ নাম: নগেন চুতীয়া ঘৰ নং : 76 বয়স : 24 লিঙ্গ : পুৰুষ	CCF0499640 ফটো উপলব্ধ
538 নাম : জোনমনি চুতীয়া স্বামীৰ নাম: অপূৰ্ব চুতীয়া ঘৰ নং : ৭৬ ক বয়স : 31 লিঙ্গ : মহিলা	CCF0146514 ফটো উপলব্ধ	539 নাম : অপূৰ্ব চুতীয়া পিতাৰ নাম: কোমেশ্বৰ চুতীয়া ঘৰ নং : ৭৬ ক বয়স : 30 লিঙ্গ : পুৰুষ	CCF0154377 ফটো উপলব্ধ	E 540 নাম : কোমেশ্বৰ চুতীয়া পিতাৰ নাম: বাপুৰাম চুতীয়া ঘৰ নং : ৭৬ ক বয়স : 59 লিঙ্গ : পুৰুষ	CCF0012397 ফটো উপলব্ধ



541 নাম : কনমাই চুতীয়া স্বামীৰ নাম: কৌশেশ্বৰ চুতীয়া ঘৰ নং : ৭৬ক বয়স : 51 লিঙ্গ : মহিলা	CCF0012398 ফটো উপলব্ধ	542 নাম : ইন্দ্ৰেশ্বৰ চুতীয়া পিতাৰ নাম: বাপুৰাম চুতীয়া ঘৰ নং : ৭৭ বয়স : 67 লিঙ্গ : পুৰুষ	CCF0012399 ফটো উপলব্ধ	543 নাম : ধীৰলতা চুতীয়া স্বামীৰ নাম: ইন্দ্ৰেশ্বৰ চুতীয়া ঘৰ নং : ৭৭ বয়স : 65 লিঙ্গ : মহিলা	CCF0012400 ফটো উপলব্ধ
544 নাম : জিতু চুতীয়া পিতাৰ নাম: ইন্দ্ৰেশ্বৰ চুতীয়া ঘৰ নং : ৭৭ বয়স : 43 লিঙ্গ : পুৰুষ	CCF0012401 ফটো উপলব্ধ	S 545 নাম : জয়ন্ত চুতীয়া পিতাৰ নাম: ইন্দ্ৰেশ্বৰ চুতীয়া ঘৰ নং : ৭৭ বয়স : 41 লিঙ্গ : পুৰুষ	CCF0012402 ফটো উপলব্ধ	546 নাম : পুষ্পা চুতীয়া স্বামীৰ নাম: জিতু চুতীয়া ঘৰ নং : ৭৭ বয়স : 41 লিঙ্গ : মহিলা	CCF0012403 ফটো উপলব্ধ
E 547 নাম : নিৰ্মলা বৰুৱা স্বামীৰ নাম: পুনৰাম বৰুৱা ঘৰ নং : ৭৮ বয়স : 74 লিঙ্গ : মহিলা	CCF0012404 ফটো উপলব্ধ	548 নাম : বুৰু বৰুৱা পিতাৰ নাম: পুনৰাম বৰুৱা ঘৰ নং : ৭৮ বয়স : 45 লিঙ্গ : পুৰুষ	CCF0012405 ফটো উপলব্ধ	549 নাম : জানমনি বৰুৱা স্বামীৰ নাম: বুৰু বৰুৱা ঘৰ নং : ৭৮ বয়স : 40 লিঙ্গ : মহিলা	CCF0012406 ফটো উপলব্ধ
550 নাম : জীবন সন্দিকৈ পিতাৰ নাম: আনন্দ সন্দিকৈ ঘৰ নং : ৭৯ বয়স : 66 লিঙ্গ : পুৰুষ	CCF0012408 ফটো উপলব্ধ	551 নাম : অম্বীকা সন্দিকৈ স্বামীৰ নাম: জীবন সন্দিকৈ ঘৰ নং : ৭৯ বয়স : 64 লিঙ্গ : মহিলা	CCF0012409 ফটো উপলব্ধ	552 নাম : দীপা শৰ্মা স্বামীৰ নাম: দীপক শৰ্মা ঘৰ নং : ৭৯ বয়স : 43 লিঙ্গ : মহিলা	CCF0156497 ফটো উপলব্ধ
553 নাম : ৰুপন সন্দিকৈ পিতাৰ নাম: জীৱন সন্দিকৈ ঘৰ নং : ৭৯ বয়স : 41 লিঙ্গ : মহিলা	CCF0432708 ফটো উপলব্ধ	554 নাম : জয়শ্ৰী সন্দিকৈ স্বামীৰ নাম: ৰুপন সন্দিকৈ ঘৰ নং : ৭৯ বয়স : 39 লিঙ্গ : মহিলা	CCF0432716 ফটো উপলব্ধ	555 নাম : অনন্ত মহন্ত পিতাৰ নাম: প্ৰেমকান্ত মহন্ত ঘৰ নং : ৮০ বয়স : 54 লিঙ্গ : পুৰুষ	CCF0012410 ফটো উপলব্ধ
556 নাম : দিলীপী মহন্ত স্বামীৰ নাম: অনন্ত মহন্ত ঘৰ নং : ৮০ বয়স : 47 লিঙ্গ : মহিলা	CCF0012411 ফটো উপলব্ধ	557 নাম : দীপশিখা মহন্ত পিতাৰ নাম: অনন্ত মহন্ত ঘৰ নং : ৮০ বয়স : 22 লিঙ্গ : মহিলা	CCF1529841 ফটো উপলব্ধ	E 558 নাম : মালতী বৰুৱা স্বামীৰ নাম: সৰ্বেশ্বৰ বৰুৱা ঘৰ নং : ৮১ বয়স : 64 লিঙ্গ : মহিলা	CCF0012412 ফটো উপলব্ধ
559 নাম : উপেন বৰুৱা পিতাৰ নাম: সৰ্বেশ্বৰ বৰুৱা ঘৰ নং : ৮১ বয়স : 49 লিঙ্গ : পুৰুষ	CCF0147702 ফটো উপলব্ধ	560 নাম : প্ৰদীপ বৰুৱা পিতাৰ নাম: সৰ্বেশ্বৰ বৰুৱা ঘৰ নং : ৮১ বয়স : 47 লিঙ্গ : পুৰুষ	CCF0012413 ফটো উপলব্ধ	561 নাম : ৰুনমাই বৰুৱা স্বামীৰ নাম: প্ৰদীপ বৰুৱা ঘৰ নং : ৮১ বয়স : 45 লিঙ্গ : মহিলা	CCF0012414 ফটো উপলব্ধ
562 নাম : প্ৰীযনজ বৰুৱা পিতাৰ নাম: প্ৰদীপ বৰুৱা ঘৰ নং : ৮১ বয়স : 25 লিঙ্গ : পুৰুষ	CCF0385252 ফটো উপলব্ধ	563 নাম : ৰেবত বৰুৱা পিতাৰ নাম: উমা বৰুৱা ঘৰ নং : ৮২ বয়স : 57 লিঙ্গ : পুৰুষ	CCF0012415 ফটো উপলব্ধ	564 নাম : গনিমাই বৰুৱা স্বামীৰ নাম: ৰেবত বৰুৱা ঘৰ নং : ৮২ বয়স : 47 লিঙ্গ : মহিলা	CCF0012416 ফটো উপলব্ধ
565 নাম : শান্তনু বৰুৱা পিতাৰ নাম: ৰেবত বৰুৱা ঘৰ নং : ৮২ বয়স : 29 লিঙ্গ : পুৰুষ	CCF2059327 ফটো উপলব্ধ	566 নাম : পলাশ বৰুৱা পিতাৰ নাম: ৰেবত বৰুৱা ঘৰ নং : ৮২ বয়স : 26 লিঙ্গ : পুৰুষ	CCF0156505 ফটো উপলব্ধ	567 নাম : দন্দি বৰুৱা পিতাৰ নাম: চন্দ্ৰকান্ত বৰুৱা ঘৰ নং : ৮৩ বয়স : 67 লিঙ্গ : পুৰুষ	CCF0012417 ফটো উপলব্ধ
568 নাম : বিনমাই বৰুৱা স্বামীৰ নাম: দন্দি বৰুৱা ঘৰ নং : ৮৩ বয়স : 64 লিঙ্গ : মহিলা	CCF0012418 ফটো উপলব্ধ	569 নাম : প্ৰহ্লাদ বৰুৱা পিতাৰ নাম: দন্দি বৰুৱা ঘৰ নং : ৮৩ বয়স : 38 লিঙ্গ : পুৰুষ	CCF0012420 ফটো উপলব্ধ	570 নাম : চুমী বৰুৱা স্বামীৰ নাম: পলাদ বৰুৱা ঘৰ নং : ৮৩ বয়স : 35 লিঙ্গ : মহিলা	CCF0146464 ফটো উপলব্ধ



571 নাম : ললিত ছেত্ৰী পিতাৰ নাম: কৈলাশ ছেত্ৰী ঘৰ নং : ৮৩ ক বয়স : 27 লিঙ্গ : পুৰুষ	CCF0156141 ফটো উপলব্ধ	572 নাম : কৈলাশ চেত্ৰী মাতৃৰ নাম: সত্য কুমাৰী চেত্ৰী ঘৰ নং : ৮৩ ক বয়স : 59 লিঙ্গ : পুৰুষ	CCF0160317 ফটো উপলব্ধ	573 নাম : সংগীতা চেত্ৰী কোঁৱৰ স্বামীৰ নাম: কৈলাস চেত্ৰী ঘৰ নং : ৮৩ ক বয়স : 48 লিঙ্গ : মহিলা	CCF0160358 ফটো উপলব্ধ
E 574 নাম : পুনানন্দ বৰুৱা পিতাৰ নাম: চন্দ্ৰ বৰুৱা ঘৰ নং : ৮৪ বয়স : 69 লিঙ্গ : পুৰুষ	CCF0012421 ফটো উপলব্ধ	575 নাম : গুনদা বৰুৱা স্বামীৰ নাম: পুনানন্দ বৰুৱা ঘৰ নং : ৮৪ বয়স : 64 লিঙ্গ : মহিলা	CCF0012422 ফটো উপলব্ধ	576 নাম : বলো বৰুৱা পিতাৰ নাম: পুনানন্দ বৰুৱা ঘৰ নং : ৮৪ বয়স : 41 লিঙ্গ : পুৰুষ	CCF0012423 ফটো উপলব্ধ
577 নাম : জুলি বৰুৱা স্বামীৰ নাম: বুলু বৰুৱা ঘৰ নং : ৮৪ বয়স : 40 লিঙ্গ : মহিলা	CCF0012424 ফটো উপলব্ধ	578 নাম : মানস জ্যোতি বৰুৱা পিতাৰ নাম: প্ৰশান্ত বৰুৱা ঘৰ নং : ৮৪ বয়স : 22 লিঙ্গ : পুৰুষ	OLP0016725 ফটো উপলব্ধ	579 নাম : মহেশ্বৰ বৰুৱা পিতাৰ নাম: চন্দ্ৰকান্ত বৰুৱা ঘৰ নং : ৮৫ বয়স : 73 লিঙ্গ : পুৰুষ	CCF0012425 ফটো উপলব্ধ
580 নাম : সোনাৰুই বৰুৱা স্বামীৰ নাম: মহেশ্বৰ বৰুৱা ঘৰ নং : ৮৫ বয়স : 69 লিঙ্গ : মহিলা	CCF0012426 ফটো উপলব্ধ	581 নাম : সূৰ্য্য বৰুৱা পিতাৰ নাম: মহেশ্বৰ বৰুৱা ঘৰ নং : ৮৫ বয়স : 49 লিঙ্গ : পুৰুষ	CCF0012428 ফটো উপলব্ধ	582 নাম : মিদসাতা মহন্ত বৰুৱা স্বামীৰ নাম: সূৰ্য্য বৰুৱা ঘৰ নং : ৮৫ বয়স : 44 লিঙ্গ : মহিলা	CCF0012429 ফটো উপলব্ধ
583 নাম : বিতৰ্পন বৰুৱা পিতাৰ নাম: মহেশ্বৰ বৰুৱা ঘৰ নং : ৮৫ বয়স : 41 লিঙ্গ : পুৰুষ	CCF0012430 ফটো উপলব্ধ	584 নাম : চুনমনি দও বৰুৱা স্বামীৰ নাম: বিতৰ্পন বৰুৱা ঘৰ নং : ৮৫ বয়স : 39 লিঙ্গ : মহিলা	CCF0012431 ফটো উপলব্ধ	585 নাম : চপলা পাতিৰ পিতাৰ নাম: হিপেন পাতিৰ ঘৰ নং : ৮৫ বয়স : 26 লিঙ্গ : মহিলা	CCF0146563 ফটো উপলব্ধ
586 নাম : অংকুৰ বৰুৱা পিতাৰ নাম: সূৰ্য্য কুঃ বৰুৱা ঘৰ নং : ৮৫ বয়স : 22 লিঙ্গ : পুৰুষ	CCF2769107 ফটো উপলব্ধ	587 নাম : নিৰদা বৰুৱা স্বামীৰ নাম: নগেন বৰুৱা ঘৰ নং : ৮৬ বয়স : 55 লিঙ্গ : মহিলা	CCF0012432 ফটো উপলব্ধ	588 নাম : অনপম বৰুৱা মাতৃৰ নাম: নিৰদা বৰুৱা ঘৰ নং : ৮৬ বয়স : 30 লিঙ্গ : পুৰুষ	CCF0162917 ফটো উপলব্ধ
589 নাম : ভদ্র তামুলী পিতাৰ নাম: কনেশ্বৰ তামুলী ঘৰ নং : ৮৮ বয়স : 66 লিঙ্গ : পুৰুষ	CCF0012433 ফটো উপলব্ধ	590 নাম : বাখৰমনি তামুলী স্বামীৰ নাম: ভদ্র তামুলী ঘৰ নং : ৮৮ বয়স : 64 লিঙ্গ : মহিলা	CCF0012434 ফটো উপলব্ধ	591 নাম : লক্ষীমাই লাগাছ স্বামীৰ নাম: অতুল লাগাছ ঘৰ নং : ৮৮ বয়স : 40 লিঙ্গ : মহিলা	CCF0597062 ফটো উপলব্ধ
592 নাম : সুজমা বড়ো মুছাহাৰী স্বামীৰ নাম: সুশান্ত মুছাহাৰী ঘৰ নং : ৮৮ বয়স : 33 লিঙ্গ : মহিলা	CCF0372169 ফটো উপলব্ধ	593 নাম : পিংকী সোনোৱাল তামুলী স্বামীৰ নাম: চিজাৰ তামুলী ঘৰ নং : ৮৮ বয়স : 27 লিঙ্গ : মহিলা	CCF0325373 ফটো উপলব্ধ	594 নাম : চিজৰ তামুল পিতাৰ নাম: ভদ্র তামুলী ঘৰ নং : ৮৮ বয়স : 26 লিঙ্গ : পুৰুষ	CCF0147751 ফটো উপলব্ধ
595 নাম : মনোজ শইকীয়া পিতাৰ নাম: কাতিক শইকীয়া ঘৰ নং : ৮৯ বয়স : 46 লিঙ্গ : পুৰুষ	CCF0012435 ফটো উপলব্ধ	596 নাম : বুলবুলি গগৈ শইকীয়া স্বামীৰ নাম: মনোজ গগৈ ঘৰ নং : ৮৯ বয়স : 41 লিঙ্গ : মহিলা	CCF0012436 ফটো উপলব্ধ	597 নাম : ৰূপালী বৰা স্বামীৰ নাম: সঞ্জীৱ বৰা ঘৰ নং : ৮৯ বয়স : 39 লিঙ্গ : মহিলা	CCF1355593 ফটো উপলব্ধ
598 নাম : চুমকী শইকীয়া পিতাৰ নাম: কৰুনা শইকীয়া ঘৰ নং : ৮৯ বয়স : 24 লিঙ্গ : মহিলা	OLP0016717 ফটো উপলব্ধ	599 নাম : মনালিচা শইকীয়া পিতাৰ নাম: মনোজ শইকীয়া ঘৰ নং : ৮৯ বয়স : 23 লিঙ্গ : মহিলা	CCF1613017 ফটো উপলব্ধ	600 নাম : মণিকা শইকীয়া পিতাৰ নাম: মনোজ শইকীয়া ঘৰ নং : ৮৯ বয়স : 21 লিঙ্গ : মহিলা	CCF2783454 ফটো উপলব্ধ



601 নাম : যমুনা বৰা স্বামীৰ নাম: খগেন বৰা ঘৰ নং : ৯০ বয়স : 79 লিঙ্গ : মহিলা	CCF0012437 ফটো উপলব্ধ	602 নাম : বিপুল বৰা পিতাৰ নাম: খগেন বৰা ঘৰ নং : ৯০ বয়স : 46 লিঙ্গ : পুৰুষ	CCF0012438 ফটো উপলব্ধ	603 নাম : কনমাই বৰা স্বামীৰ নাম: বিপুল বৰা ঘৰ নং : ৯০ বয়স : 39 লিঙ্গ : মহিলা	CCF0012439 ফটো উপলব্ধ
604 নাম : জুবিলি চেতিয়া স্বামীৰ নাম: হিৰকজ্যোতি চুতীয়া ঘৰ নং : 90 বয়স : 27 লিঙ্গ : মহিলা	OLP0094904 ফটো উপলব্ধ	605 নাম : চেনেহী সোনোৱাল বৰা স্বামীৰ নাম: জিনু বৰা ঘৰ নং : ৯০ বয়স : 26 লিঙ্গ : মহিলা	CCF0147603 ফটো উপলব্ধ	606 নাম : হীৰক জ্যোতি চুতীয়া পিতাৰ নাম: প্ৰশান্ত চুতীয়া ঘৰ নং : ৯০ বয়স : 26 লিঙ্গ : পুৰুষ	CCF0376178 ফটো উপলব্ধ
607 নাম : নবজিত চুতীয়া পিতাৰ নাম: প্ৰশান্ত চুতীয়া ঘৰ নং : ৯০ বয়স : 23 লিঙ্গ : পুৰুষ	CCF1613025 ফটো উপলব্ধ	608 নাম : ৰাজশ্ৰী বৰুৱা পিতাৰ নাম: বেব বৰুৱা ঘৰ নং : ৯০ বয়স : 26 লিঙ্গ : মহিলা	CCF0597310 ফটো উপলব্ধ	609 নাম : জ্যোতি বৰুৱা স্বামীৰ নাম: বিপ্লৱ বৰুৱা ঘৰ নং : ৯০ বয়স : 26 লিঙ্গ : মহিলা	CCF0597211 ফটো উপলব্ধ
610 নাম : চম্পা বৰা স্বামীৰ নাম: জিতেন বড়া ঘৰ নং : ৯০ বয়স : 65 লিঙ্গ : মহিলা	CCF2141799 ফটো উপলব্ধ	611 নাম : প্ৰশান্ত চুতীয়া পিতাৰ নাম: মানিক চুতীয়া ঘৰ নং : ৯০ বয়স : 57 লিঙ্গ : পুৰুষ	CCF2141824 ফটো উপলব্ধ	612 নাম : জিতেন বড়া পিতাৰ নাম: খগেন বড়া ঘৰ নং : ৯০ বয়স : 54 লিঙ্গ : পুৰুষ	CCF2141788 ফটো উপলব্ধ
613 নাম : বেব বৰুৱা পিতাৰ নাম: প্ৰফুল্ল বড়া ঘৰ নং : ৯০ বয়স : 52 লিঙ্গ : পুৰুষ	CCF2141802 ফটো উপলব্ধ	614 নাম : দিপালী বৰুৱা স্বামীৰ নাম: বেব বৰুৱা ঘৰ নং : ৯০ বয়স : 46 লিঙ্গ : মহিলা	CCF2141813 ফটো উপলব্ধ	615 নাম : নবনীতা চুতীয়া স্বামীৰ নাম: প্ৰশান্ত চুতীয়া ঘৰ নং : ৯০ বয়স : 46 লিঙ্গ : মহিলা	CCF2141835 ফটো উপলব্ধ
616 নাম : জিন্ট বৰা পিতাৰ নাম: জিতেন বৰা ঘৰ নং : ৯০ বয়স : 30 লিঙ্গ : পুৰুষ	CCF2059543 ফটো উপলব্ধ	617 নাম : বিপ্লৱ বৰুৱা পিতাৰ নাম: বেব বৰুৱা ঘৰ নং : ৯০ বয়স : 29 লিঙ্গ : পুৰুষ	CCF2059509 ফটো উপলব্ধ	618 নাম : ৰামলাল বড়া পিতাৰ নাম: হেমৰাজ বড়া ঘৰ নং : ৯১ বয়স : 80 লিঙ্গ : পুৰুষ	CCF2141846 ফটো উপলব্ধ
619 নাম : সৰমাই বৰা স্বামীৰ নাম: ৰামলাল বড়া ঘৰ নং : ৯১ বয়স : 69 লিঙ্গ : মহিলা	CCF2141857 ফটো উপলব্ধ	620 নাম : হেমন্ত বড়া পিতাৰ নাম: ৰামলাল বড়া ঘৰ নং : ৯১ বয়স : 49 লিঙ্গ : পুৰুষ	CCF2141868 ফটো উপলব্ধ	# 621 নাম : জয়ন্ত বৰা পিতাৰ নাম: ৰামলাল বৰা ঘৰ নং : ৯১ বয়স : 49 লিঙ্গ : পুৰুষ	CCF2141880 ফটো উপলব্ধ
622 নাম : অনিমা বৰা স্বামীৰ নাম: হেমন্ত বড়া ঘৰ নং : ৯১ বয়স : 45 লিঙ্গ : মহিলা	CCF2141879 ফটো উপলব্ধ	# 623 নাম : পলাশ বৰা পিতাৰ নাম: ৰামলাল বৰা ঘৰ নং : ৯১ বয়স : 43 লিঙ্গ : পুৰুষ	CCF2141891 ফটো উপলব্ধ	# 624 নাম : নিতুল বড়া পিতাৰ নাম: ৰামলাল বড়া ঘৰ নং : ৯১ বয়স : 42 লিঙ্গ : পুৰুষ	CCF2141915 ফটো উপলব্ধ
# 625 নাম : নিবেদিতা বড়া স্বামীৰ নাম: পলাশ বড়া ঘৰ নং : ৯১ বয়স : 41 লিঙ্গ : মহিলা	CCF2141904 ফটো উপলব্ধ	# 626 নাম : পাপৰী দত্ত স্বামীৰ নাম: জয়ন্ত বৰা ঘৰ নং : ৯১ বয়স : 42 লিঙ্গ : মহিলা	CCF0012037 ফটো উপলব্ধ	R 627 নাম : অৰ্চনা বড়া পিতাৰ নাম: ৰামলাল বড়া ঘৰ নং : ৯১ বয়স : 41 লিঙ্গ : মহিলা	CCF2141926 ফটো উপলব্ধ
# 628 নাম : বুল দত্ত বৰা স্বামীৰ নাম: নিতুল বৰা ঘৰ নং : ৯১ বয়স : 39 লিঙ্গ : মহিলা	CCF0144972 ফটো উপলব্ধ	629 নাম : বিজুবিকাশ বৰা পিতাৰ নাম: হেমন্ত বৰা ঘৰ নং : ৯১ বয়স : 27 লিঙ্গ : পুৰুষ	CCF0168088 ফটো উপলব্ধ	630 নাম : ধনেশ্বৰ স্বৰ্গীয়াৰী মাতৃৰ নাম: চন্দ্ৰাৰী স্বৰ্গীয়াৰী ঘৰ নং : ৯১ বয়স : 26 লিঙ্গ : পুৰুষ	CCF0148221 ফটো উপলব্ধ



631 নাম : কুণ্ডিলা চুতীয়া স্বামীৰ নাম: গাভীৰাম চুতীয়া ঘৰ নং : ৯২ বয়স : 79 লিঙ্গ : মহিলা	CCF2141937 ফটো উপলব্ধ	632 নাম : হেমলতা হাজৰীকা স্বামীৰ নাম: গাভীৰাম চুতীয়া ঘৰ নং : ৯২ বয়স : 78 লিঙ্গ : মহিলা	CCF2141948 ফটো উপলব্ধ	633 নাম : শৰত চুতীয়া পিতাৰ নাম: মানিক চুতীয়া ঘৰ নং : ৯২ বয়স : 54 লিঙ্গ : পুৰুষ	CCF2141993 ফটো উপলব্ধ
634 নাম : বমেশ চুতীয়া পিতাৰ নাম: গাভীৰাম চুতীয়া ঘৰ নং : ৯২ বয়স : 52 লিঙ্গ : পুৰুষ	CCF2141959 ফটো উপলব্ধ	635 নাম : হিমন্ত চুতীয়া পিতাৰ নাম: গাভীৰাম চুতীয়া ঘৰ নং : ৯২ বয়স : 47 লিঙ্গ : পুৰুষ	CCF2141971 ফটো উপলব্ধ	636 নাম : অঞ্জু চুতীয়া স্বামীৰ নাম: বমেশ চুতীয়া ঘৰ নং : ৯২ বয়স : 46 লিঙ্গ : মহিলা	CCF2141960 ফটো উপলব্ধ
637 নাম : তুতুনী চুতীয়া স্বামীৰ নাম: হিমন্ত চুতীয়া ঘৰ নং : ৯২ বয়স : 44 লিঙ্গ : মহিলা	CCF2141982 ফটো উপলব্ধ	638 নাম : দেৱজিত পেণ্ড পিতাৰ নাম: বনোজ পেণ্ড ঘৰ নং : ৯২ বয়স : 28 লিঙ্গ : পুৰুষ	CCF0144691 ফটো উপলব্ধ	639 নাম : অৰিন্দম চুতীয়া পিতাৰ নাম: বমেশ চুতীয়া ঘৰ নং : ৯২ বয়স : 25 লিঙ্গ : পুৰুষ	CCF0327015 ফটো উপলব্ধ
640 নাম : পৰিনীতা বৰুৱা স্বামীৰ নাম: অৰিন্দম চুতীয়া ঘৰ নং : 92 বয়স : 25 লিঙ্গ : মহিলা	CCF1662840 ফটো উপলব্ধ	641 নাম : চীমম চুতীয়া পিতাৰ নাম: সীমান্ত চুতীয়া ঘৰ নং : 92 বয়স : 21 লিঙ্গ : পুৰুষ	CCF2769131 ফটো উপলব্ধ	642 নাম : নন্দিনী চুতীয়া পিতাৰ নাম: শৰত চুতীয়া ঘৰ নং : 92 বয়স : 20 লিঙ্গ : মহিলা	OLP0016956 ফটো উপলব্ধ
643 নাম : চনত চুতীয়া পিতাৰ নাম: মানিক চুতীয়া ঘৰ নং : ৯৩ বয়স : 54 লিঙ্গ : পুৰুষ	CCF2142010 ফটো উপলব্ধ	644 নাম : অঞ্জনা চুতীয়া স্বামীৰ নাম: শৰত চুতীয়া ঘৰ নং : ৯৩ বয়স : 47 লিঙ্গ : মহিলা	CCF2142009 ফটো উপলব্ধ	645 নাম : ধনে দৈমাৰী পিতাৰ নাম: গোবিন্দ দৈমাৰী ঘৰ নং : ৯৩ বয়স : 28 লিঙ্গ : পুৰুষ	CCF0148304 ফটো উপলব্ধ
646 নাম : অন্যান্যা চুতীয়া পিতাৰ নাম: চনত চুতীয়া ঘৰ নং : 93 বয়স : 22 লিঙ্গ : মহিলা	CCF1545516 ফটো উপলব্ধ	647 নাম : দিপা চুতীয়া স্বামীৰ নাম: চনত চুতীয়া ঘৰ নং : ৯৩ক বয়স : 46 লিঙ্গ : মহিলা	CCF2142021 ফটো উপলব্ধ	648 নাম : পাপৰি সোনোৱাল স্বামীৰ নাম: পলাশ বৰ্জেন সোনোৱাল ঘৰ নং : 95 বয়স : 32 লিঙ্গ : মহিলা	CCF1370303 ফটো উপলব্ধ
649 নাম : সূৰ্য্য বৰুৱা পিতাৰ নাম: গৈশ্বৰ বৰুৱা ঘৰ নং : ৯৬ বয়স : 54 লিঙ্গ : পুৰুষ	CCF2142065 ফটো উপলব্ধ	650 নাম : মামনি বৰুৱা স্বামীৰ নাম: সূৰ্য্য বৰুৱা ঘৰ নং : ৯৬ বয়স : 49 লিঙ্গ : মহিলা	CCF2142076 ফটো উপলব্ধ	651 নাম : জৰীজ্যোতি বৰুৱা স্বামীৰ নাম: দুৰ্গেশ্বৰ বৰুৱা ঘৰ নং : ৯৬ বয়স : 48 লিঙ্গ : মহিলা	CCF2142054 ফটো উপলব্ধ
652 নাম : অৰুনাভ বৰুৱা পিতাৰ নাম: দুৰ্গেশ্বৰ বৰুৱা ঘৰ নং : ৯৬ বয়স : 27 লিঙ্গ : পুৰুষ	CCF0379206 ফটো উপলব্ধ	653 নাম : শ্ৰীকা বৰুৱা পিতাৰ নাম: সূৰ্য্য বৰুৱা ঘৰ নং : 96 বয়স : 24 লিঙ্গ : মহিলা	CCF1463413 ফটো উপলব্ধ	654 নাম : কিনাৰাম বৰুৱা পিতাৰ নাম: পুনানন্দ বৰুৱা ঘৰ নং : ৯৭ বয়স : 49 লিঙ্গ : পুৰুষ	CCF2142098 ফটো উপলব্ধ
655 নাম : ইন্দ্ৰ বৰুৱা পিতাৰ নাম: পুনানন্দ বৰুৱা ঘৰ নং : ৯৭ বয়স : 47 লিঙ্গ : পুৰুষ	CCF2142112 ফটো উপলব্ধ	E 656 নাম : বীনা বৰুৱা স্বামীৰ নাম: কিনাৰাম বৰুৱা ঘৰ নং : ৯৭ বয়স : 45 লিঙ্গ : মহিলা	CCF2142101 ফটো উপলব্ধ	657 নাম : ৰবিন্দ্র বৰুৱা পিতাৰ নাম: পুনানন্দ বৰুৱা ঘৰ নং : ৯৭ বয়স : 45 লিঙ্গ : পুৰুষ	CCF2142134 ফটো উপলব্ধ
658 নাম : অচ্যুত বৰুৱা পিতাৰ নাম: পুনানন্দ বৰুৱা ঘৰ নং : ৯৭ বয়স : 43 লিঙ্গ : পুৰুষ	CCF2142145 ফটো উপলব্ধ	659 নাম : জোনালী বৰুৱা স্বামীৰ নাম: ইন্দ্ৰ বৰুৱা ঘৰ নং : ৯৭ বয়স : 43 লিঙ্গ : মহিলা	CCF2142123 ফটো উপলব্ধ	660 নাম : ৰশ্মিৰেখা বৰুৱা পিতাৰ নাম: পুনানন্দ বৰুৱা ঘৰ নং : ৯৭ বয়স : 33 লিঙ্গ : মহিলা	CCF0156315 ফটো উপলব্ধ



661 নাম : নবিতা বৰদলৈ বৰুৱা স্বামীৰ নাম: ইন্দ্ৰ বৰুৱা ঘৰ নং : 97 ক বয়স : 39 লিঙ্গ : মহিলা	CCF2802452 ফটো উপলব্ধ	662 নাম : তিলেশ্বৰী শইকীয়া স্বামীৰ নাম: বিজয় শইকীয়া ঘৰ নং : ৯৮ বয়স : 94 লিঙ্গ : মহিলা	CCF2142178 ফটো উপলব্ধ	663 নাম : হৰেন শইকীয়া পিতাৰ নাম: বিজয় শইকীয়া ঘৰ নং : ৯৮ বয়স : 58 লিঙ্গ : পুৰুষ	CCF2142189 ফটো উপলব্ধ
664 নাম : বাতুল শইকীয়া পিতাৰ নাম: বিজয় শইকীয়া ঘৰ নং : ৯৮ বয়স : 53 লিঙ্গ : পুৰুষ	CCF2142203 ফটো উপলব্ধ	665 নাম : মুনালি শইকীয়া স্বামীৰ নাম: হৰেন শইকীয়া ঘৰ নং : ৯৮ বয়স : 50 লিঙ্গ : মহিলা	CCF2142190 ফটো উপলব্ধ	666 নাম : মনোমতী শইকীয়া স্বামীৰ নাম: বাতুল শইকীয়া ঘৰ নং : ৯৮ বয়স : 47 লিঙ্গ : মহিলা	CCF2142214 ফটো উপলব্ধ
667 নাম : গোবিন্দ মহন্ত পিতাৰ নাম: পৰমানন্দ মহন্ত ঘৰ নং : ৯৮ বয়স : 44 লিঙ্গ : পুৰুষ	CCF0012051 ফটো উপলব্ধ	668 নাম : সাবিত্ৰী শইকীয়া মহন্ত স্বামীৰ নাম: গোবিন্দ মহন্ত ঘৰ নং : ৯৮ বয়স : 43 লিঙ্গ : মহিলা	CCF0379958 ফটো উপলব্ধ	669 নাম : ব্ৰিটনী শইকীয়া পিতাৰ নাম: হৰেণ শইকীয়া ঘৰ নং : 98 বয়স : 25 লিঙ্গ : মহিলা	CCF0597294 ফটো উপলব্ধ
670 নাম : অলকেশ শইকীয়া পিতাৰ নাম: হৰেণ শইকীয়া ঘৰ নং : 98 বয়স : 22 লিঙ্গ : পুৰুষ	CCF2775468 ফটো উপলব্ধ	R 671 নাম : অলকেশ শইকীয়া পিতাৰ নাম: হৰেণ শইকীয়া ঘৰ নং : 98 বয়স : 22 লিঙ্গ : পুৰুষ	CCF2776938 ফটো উপলব্ধ	672 নাম : বাবলী শইকীয়া পিতাৰ নাম: বাতুল শইকীয়া ঘৰ নং : 98 ক বয়স : 22 লিঙ্গ : মহিলা	CCF1583723 ফটো উপলব্ধ
673 নাম : নব শইকীয়া পিতাৰ নাম: গোলোক শইকীয়া ঘৰ নং : ৯৯ বয়স : 54 লিঙ্গ : পুৰুষ	CCF2142225 ফটো উপলব্ধ	674 নাম : সুবৰ্ণ শইকীয়া স্বামীৰ নাম: নব শইকীয়া ঘৰ নং : ৯৯ বয়স : 49 লিঙ্গ : মহিলা	CCF2142236 ফটো উপলব্ধ	675 নাম : দেৱজিত শইকীয়া পিতাৰ নাম: নব শইকীয়া ঘৰ নং : ৯৯ বয়স : 27 লিঙ্গ : পুৰুষ	CCF0146860 ফটো উপলব্ধ
676 নাম : নব শইকীয়া পিতাৰ নাম: গোলোক শইকীয়া ঘৰ নং : ১০০ বয়স : 69 লিঙ্গ : পুৰুষ	CCF2142247 ফটো উপলব্ধ	677 নাম : বিহুৱতী বৰা স্বামীৰ নাম: নব শইকীয়া ঘৰ নং : ১০০ বয়স : 59 লিঙ্গ : মহিলা	CCF2142258 ফটো উপলব্ধ	#2 678 নাম : প্ৰসন্ন শইকীয়া পিতাৰ নাম: নব শইকীয়া ঘৰ নং : ১০০ বয়স : 45 লিঙ্গ : পুৰুষ	CCF0004366 ফটো উপলব্ধ
679 নাম : দিবাৰু শইকীয়া পিতাৰ নাম: নব শইকীয়া ঘৰ নং : ১০০ বয়স : 41 লিঙ্গ : পুৰুষ	CCF2142269 ফটো উপলব্ধ	680 নাম : গীতালি বৰা শইকীয়া স্বামীৰ নাম: প্ৰসন্ন শইকীয়া ঘৰ নং : ১০০ বয়স : 38 লিঙ্গ : মহিলা	CCF2059372 ফটো উপলব্ধ	681 নাম : ববী সন্দিকৈ শইকীয়া স্বামীৰ নাম: দিবাৰু শইকীয়া ঘৰ নং : 100 বয়স : 30 লিঙ্গ : মহিলা	CCF0379990 ফটো উপলব্ধ
682 নাম : প্ৰমিলা শইকীয়া স্বামীৰ নাম: প্ৰমোদ শইকীয়া ঘৰ নং : ১০১ বয়স : 79 লিঙ্গ : মহিলা	CCF2142292 ফটো উপলব্ধ	683 নাম : মামনী শইকীয়া পিতাৰ নাম: প্ৰমোদ শইকীয়া ঘৰ নং : ১০১ বয়স : 59 লিঙ্গ : মহিলা	CCF2142305 ফটো উপলব্ধ	684 নাম : বিপুল শইকীয়া পিতাৰ নাম: প্ৰমোদ শইকীয়া ঘৰ নং : ১০১ বয়স : 54 লিঙ্গ : পুৰুষ	CCF2142316 ফটো উপলব্ধ
# 685 নাম : অৰুন শইকীয়া পিতাৰ নাম: প্ৰমোদ শইকীয়া ঘৰ নং : 100ক বয়স : 51 লিঙ্গ : পুৰুষ	CCF2142327 ফটো উপলব্ধ	686 নাম : অৰুণ শইকীয়া পিতাৰ নাম: প্ৰমোদ শইকীয়া ঘৰ নং : ১০১ বয়স : 44 লিঙ্গ : পুৰুষ	CCF2142349 ফটো উপলব্ধ	# 687 নাম : জৰি শইকীয়া স্বামীৰ নাম: অৰুন শইকীয়া ঘৰ নং : 100ক বয়স : 46 লিঙ্গ : মহিলা	CCF2142338 ফটো উপলব্ধ
# 688 নাম : বিষ্ণু জ্যোতি শইকীয়া পিতাৰ নাম: অৰুন শইকীয়া ঘৰ নং : 100ক বয়স : 25 লিঙ্গ : পুৰুষ	CCF0504803 ফটো উপলব্ধ	689 নাম : পদমী বৰুৱা স্বামীৰ নাম: প্ৰফুল্ল বৰুৱা ঘৰ নং : ১০২ বয়স : 69 লিঙ্গ : মহিলা	CCF2142361 ফটো উপলব্ধ	690 নাম : মদন বৰুৱা পিতাৰ নাম: প্ৰফুল্ল বৰুৱা ঘৰ নং : ১০২ বয়স : 49 লিঙ্গ : পুৰুষ	CCF2142372 ফটো উপলব্ধ



# 691 নাম : ফনিধৰ বৰুৱা পিতাৰ নাম: প্ৰফুল্ল বৰুৱা ঘৰ নং : ১০২খ বয়স : 51 লিঙ্গ : পুৰুষ	CCF2142394 ফটো উপলব্ধ	692 নাম : মঞ্জুমাণি বৰুৱা স্বামীৰ নাম: মদন বৰুৱা ঘৰ নং : ১০২ বয়স : 44 লিঙ্গ : মহিলা	CCF2142383 ফটো উপলব্ধ	# 693 নাম : জ্যোৎস্না চুতীয়া স্বামীৰ নাম: ফনিধৰ বৰুৱা ঘৰ নং : ১০২খ বয়স : 48 লিঙ্গ : মহিলা	CCF2142407 ফটো উপলব্ধ
694 নাম : অজিত নাৰ্জাৰী পিতাৰ নাম: আচাৰু নাৰ্জাৰী ঘৰ নং : ১০২ বয়স : 33 লিঙ্গ : পুৰুষ	CCF0144790 ফটো উপলব্ধ	695 নাম : বামেশ্বৰ নাৰ্জাৰী পিতাৰ নাম: আচাৰু নাৰ্জাৰী ঘৰ নং : ১০২ বয়স : 31 লিঙ্গ : পুৰুষ	CCF0231217 ফটো উপলব্ধ	696 নাম : বেংগা নাৰ্জাৰী পিতাৰ নাম: আচাৰু নাৰ্জাৰী ঘৰ নং : ১০২ বয়স : 26 লিঙ্গ : পুৰুষ	CCF0231779 ফটো উপলব্ধ
697 নাম : গীতাল কুমাৰ বৰুৱা পিতাৰ নাম: মদন বৰুৱা ঘৰ নং : 102 বয়স : 24 লিঙ্গ : পুৰুষ	CCF0493239 ফটো উপলব্ধ	# 698 নাম : চাতুৰ্য বৰুৱা পিতাৰ নাম: ফনিধৰ বৰুৱা ঘৰ নং : ১০২খ বয়স : 23 লিঙ্গ : পুৰুষ	CCF1180934 ফটো উপলব্ধ	699 নাম : দিবা বৰুৱা পিতাৰ নাম: প্ৰফুল্ল বৰুৱা ঘৰ নং : ১০২ক বয়স : 51 লিঙ্গ : পুৰুষ	CCF2142418 ফটো উপলব্ধ
700 নাম : জিতুমাণি বৰুৱা স্বামীৰ নাম: দিব্য বৰুৱা ঘৰ নং : ১০২ক বয়স : 48 লিঙ্গ : মহিলা	CCF2142429 ফটো উপলব্ধ	701 নাম : কেশদা চুতীয়া স্বামীৰ নাম: লীলা চুতীয়া ঘৰ নং : ১০৩ বয়স : 59 লিঙ্গ : মহিলা	CCF2142441 ফটো উপলব্ধ	702 নাম : মায়া চেত্ৰী স্বামীৰ নাম: বঞ্জীত চেত্ৰী ঘৰ নং : ১০৩ বয়স : 31 লিঙ্গ : মহিলা	CCF0232157 ফটো উপলব্ধ
703 নাম : বঞ্জীত ছেত্ৰী পিতাৰ নাম: মচান্দ্ৰ ছেত্ৰী ঘৰ নং : ১০৩ বয়স : 30 লিঙ্গ : পুৰুষ	CCF2059565 ফটো উপলব্ধ	E 704 নাম : হৰেণ বৰুৱা পিতাৰ নাম: কংকাম বৰুৱা ঘৰ নং : ১০৫ বয়স : 49 লিঙ্গ : পুৰুষ	CCF2142463 ফটো উপলব্ধ	705 নাম : মিনাক্ষী বৰুৱা স্বামীৰ নাম: হৰেন বৰুৱা ঘৰ নং : ১০৫ বয়স : 44 লিঙ্গ : মহিলা	CCF2142474 ফটো উপলব্ধ
706 নাম : পৰাগজ্যোতি বৰুৱা পিতাৰ নাম: হৰেণ বৰুৱা ঘৰ নং : 105 বয়স : 23 লিঙ্গ : পুৰুষ	CCF1463447 ফটো উপলব্ধ	707 নাম : নৱজ্যোতি বৰুৱা পিতাৰ নাম: হৰেণ বৰুৱা ঘৰ নং : 105 বয়স : 22 লিঙ্গ : পুৰুষ	CCF1622265 ফটো উপলব্ধ	708 নাম : বিউতী বৰুৱা স্বামীৰ নাম: ধীৰাজ বৰুৱা ঘৰ নং : 105 বয়স : 31 লিঙ্গ : মহিলা	CCF1640994 ফটো উপলব্ধ
709 নাম : পুষ্পা চুতীয়া স্বামীৰ নাম: আচিন্ত চুতীয়া ঘৰ নং : ১০৫ক বয়স : 64 লিঙ্গ : মহিলা	CCF2142496 ফটো উপলব্ধ	710 নাম : বগেন বৰুৱা পিতাৰ নাম: থানেশ্বৰ বৰুৱা ঘৰ নং : ১০৫খ বয়স : 56 লিঙ্গ : পুৰুষ	CCF0012440 ফটো উপলব্ধ	711 নাম : উতপল চুতীয়া পিতাৰ নাম: মানিক চুতীয়া ঘৰ নং : ১০৫খ বয়স : 51 লিঙ্গ : পুৰুষ	CCF2142521 ফটো উপলব্ধ
712 নাম : ধীৰাজ বৰুৱা পিতাৰ নাম: লীলা বৰুৱা ঘৰ নং : ১০৫ঘ বয়স : 51 লিঙ্গ : পুৰুষ	CCF0012442 ফটো উপলব্ধ	713 নাম : জ্যোতিমনী বৰুৱা চুতীয়া স্বামীৰ নাম: উৎপল চুতীয়া ঘৰ নং : ১০৫খ বয়স : 51 লিঙ্গ : মহিলা	CCF2142532 ফটো উপলব্ধ	714 নাম : লিন বৰুৱা স্বামীৰ নাম: বগেন বৰুৱা ঘৰ নং : ১০৫খ বয়স : 51 লিঙ্গ : মহিলা	CCF0012441 ফটো উপলব্ধ
715 নাম : বিকাশ চুতীয়া পিতাৰ নাম: আচিন্ত চুতীয়া ঘৰ নং : ১০৫ক বয়স : 41 লিঙ্গ : পুৰুষ	CCF2142509 ফটো উপলব্ধ	716 নাম : দীপালী সেনাপতি স্বামীৰ নাম: কিৰন সেনাপতি ঘৰ নং : ১৯৩ বয়স : 44 লিঙ্গ : মহিলা	CCF0145870 ফটো উপলব্ধ	717 নাম : চমৰা খেৰিয়া পিতাৰ নাম: চান্দ খেৰিয়া ঘৰ নং : 227 বয়স : 32 লিঙ্গ : পুৰুষ	CCF0621573 ফটো উপলব্ধ
718 নাম : কিৰন নাৰ্জাৰী পিতাৰ নাম: ললিত নাৰ্জাৰী ঘৰ নং : ২৪৮ বয়স : 30 লিঙ্গ : পুৰুষ	CCF0287417 ফটো উপলব্ধ	719 নাম : মোহন বৰা পিতাৰ নাম: বগাই বৰা ঘৰ নং : ৩৪৯ক বয়স : 59 লিঙ্গ : পুৰুষ	CCF2059521 ফটো উপলব্ধ	720 নাম : ৰশ্মি বৰা পিতাৰ নাম: মোহন বৰা ঘৰ নং : ৩৪৯ক বয়স : 42 লিঙ্গ : মহিলা	CCF2059598 ফটো উপলব্ধ



721 নাম : প্রদীপ বৰা পিতাৰ নাম: মন মোহন বৰা ঘৰ নং : ৯২৩গ বয়স : 57 লিঙ্গ : পুৰুষ	CCF0012443 ফটো উপলব্ধ	722 নাম : হেমপ্রভা চুতীয়া স্বামীৰ নাম: প্রদীপ বৰা ঘৰ নং : ৯২৩গ বয়স : 54 লিঙ্গ : মহিলা	CCF0012444 ফটো উপলব্ধ	723 নাম : পলাশ বৰুৱা সোনোৱাল পিতাৰ নাম: খদেেশ্বৰ সোনোৱাল ঘৰ নং : 995 বয়স : 42 লিঙ্গ : পুৰুষ	CCF1370121 ফটো উপলব্ধ
724 নাম : প্রস্তুতি ডেকা স্বামীৰ নাম: বিপ্লৱ ডেকা ঘৰ নং : গৃহ নং - 2 বয়স : 35 লিঙ্গ : মহিলা	CCF0011804 ফটো উপলব্ধ	725 নাম : শিৱানী চুতীয়া স্বামীৰ নাম: বিংকু শইকীয়া ঘৰ নং : গৃহ নং - 3 বয়স : 30 লিঙ্গ : মহিলা	CCF0597203 ফটো উপলব্ধ	726 নাম : ডাৰমনি শইকীয়া পিতাৰ নাম: দেৱ শইকীয়া ঘৰ নং : গৃহ নং - 3 বয়স : 19 লিঙ্গ : মহিলা	OLP0101196 ফটো উপলব্ধ
727 নাম : প্রীয়া সোনোৱাল স্বামীৰ নাম: তপনজ্যোতি শইকীয়া ঘৰ নং : ঘৰ- 3 ক বয়স : 21 লিঙ্গ : মহিলা	OLP0013573 ফটো উপলব্ধ	728 নাম : চুম্পী হাজৰিকা শইকীয়া স্বামীৰ নাম: ৰাজনাৰায়ন শইকীয়া ঘৰ নং : গৃহ নং - 4 বয়স : 35 লিঙ্গ : মহিলা	CCF0011813 ফটো উপলব্ধ	729 নাম : প্রিয়ংকা চেতিয়া স্বামীৰ নাম: সমীৰণ শইকীয়া ঘৰ নং : গৃহ নং - 4 (ক) বয়স : 19 লিঙ্গ : মহিলা	OLP0114587 ফটো উপলব্ধ
730 নাম : ৰশ্মি বৰুৱা পিতাৰ নাম: মনিৰাম বৰুৱা ঘৰ নং : গৃহ নং - 5 বয়স : 20 লিঙ্গ : মহিলা	OLP0114447 ফটো উপলব্ধ	731 নাম : চিন্ময় বৰুৱা পিতাৰ নাম: বৃন্দেশ্বৰ বৰুৱা ঘৰ নং : গৃহ নং - 7 বয়স : 23 লিঙ্গ : পুৰুষ	CCF1181254 ফটো উপলব্ধ	# 732 নাম : দুৰ্লভ বৰুৱা পিতাৰ নাম: অজিত বৰুৱা ঘৰ নং : ৯ক বয়স : 25 লিঙ্গ : পুৰুষ	CCF0596775 ফটো উপলব্ধ
733 নাম : মামনী বৰুৱা স্বামীৰ নাম: শুভ বৰুৱা ঘৰ নং : গৃহ নং - 9 (ক) বয়স : 48 লিঙ্গ : মহিলা	CCF0621565 ফটো উপলব্ধ	734 নাম : জ্যোতিষ্ক শইকীয়া পিতাৰ নাম: যতীন শইকীয়া ঘৰ নং : গৃহ নং - 10 বয়স : 19 লিঙ্গ : পুৰুষ	OLP0095984 ফটো উপলব্ধ	735 নাম : পাহাৰী শইকীয়া স্বামীৰ নাম: গোবিন্দ শইকীয়া ঘৰ নং : গৃহ নং 10 (ক) বয়স : 20 লিঙ্গ : মহিলা	OLP0095851 ফটো উপলব্ধ
736 নাম : বৰ্ণালী ভূঞা স্বামীৰ নাম: ৰঞ্জিত ভূঞা ঘৰ নং : গৃহ নং 11 (ক) বয়স : 22 লিঙ্গ : মহিলা	OLP0105718 ফটো উপলব্ধ	737 নাম : ৰশ্মিৰেখা ভূঞা পিতাৰ নাম: ৰাতুল ভূঞা ঘৰ নং : গৃহ নং - 11 (ক) বয়স : 19 লিঙ্গ : মহিলা	OLP0111898 ফটো উপলব্ধ	738 নাম : নিশান বড়া পিতাৰ নাম: কৰ্মলা বড়া ঘৰ নং : গৃহ নং -12 বয়স : 21 লিঙ্গ : পুৰুষ	OLP0069666 ফটো উপলব্ধ
739 নাম : সত্য নাৰায়ন শৰ্মা পিতাৰ নাম: কৃষ্ণ শৰ্মা ঘৰ নং : ঘৰ নং - 15 বয়স : 21 লিঙ্গ : পুৰুষ	CCF2806891 ফটো উপলব্ধ	740 নাম : হেমন্ত বৰুৱা পিতাৰ নাম: প্ৰসন্ন বৰুৱা ঘৰ নং : ঘৰ নং-23 বয়স : 20 লিঙ্গ : পুৰুষ	OLP0013623 ফটো উপলব্ধ	741 নাম : বিনোদ পেগু পিতাৰ নাম: অনিল পেগু ঘৰ নং : ঘৰ নং 25 বয়স : 19 লিঙ্গ : পুৰুষ	OLP0103895 ফটো উপলব্ধ
742 নাম : দীপেন পেগু পিতাৰ নাম: শ্ৰীৱন পেগু ঘৰ নং : গৃহ নং - 34 বয়স : 34 লিঙ্গ : পুৰুষ	CCF0011887 ফটো উপলব্ধ	743 নাম : নলিনী দলে স্বামীৰ নাম: দিপেন পেগু ঘৰ নং : গৃহ নং- 34 বয়স : 30 লিঙ্গ : মহিলা	OLP0076984 ফটো উপলব্ধ	744 নাম : যোগেশ দলে পিতাৰ নাম: ভুবন দলে ঘৰ নং : গৃহ নং - 36 বয়স : 19 লিঙ্গ : পুৰুষ	OLP0080267 ফটো উপলব্ধ
745 নাম : সুমিত্ৰা বসুমতাৰী স্বামীৰ নাম: বাৰ্বল বসুমতাৰী ঘৰ নং : ঘৰ নং - 49 বয়স : 26 লিঙ্গ : মহিলা	CCF2801736 ফটো উপলব্ধ	746 নাম : জোন হাজৰিকা পিতাৰ নাম: কমল হাজৰিকা ঘৰ নং : ঘৰ নং-56 খ বয়স : 48 লিঙ্গ : পুৰুষ	OLP0037580 ফটো উপলব্ধ	747 নাম : জৰি হাজৰিকা স্বামীৰ নাম: জোন হাজৰিকা ঘৰ নং : ঘৰ নং -56 খ বয়স : 31 লিঙ্গ : মহিলা	OLP0030932 ফটো উপলব্ধ
748 নাম : ভৱানী চুতীয়া পিতাৰ নাম: গোবিন্দ চুতীয়া ঘৰ নং : ঘৰ নং - 60 বয়স : 22 লিঙ্গ : মহিলা	OLP0060475 ফটো উপলব্ধ	749 নাম : ললিতা দাস স্বামীৰ নাম: দেৱজীত ভূঞা ঘৰ নং : ঘৰ নং 67 ক বয়স : 21 লিঙ্গ : মহিলা	OLP0030270 ফটো উপলব্ধ	#2 750 নাম : তুলন্দ ব্ৰহ্ম পিতাৰ নাম: কামেশ্বৰ ব্ৰহ্ম ঘৰ নং : গৃহ নং - 68 বয়স : 35 লিঙ্গ : পুৰুষ	CCF0354266 ফটো উপলব্ধ



751 নাম : মানৱজ্যোতি পাতিৰ পিতাৰ নাম: বিজু পাতিৰ ঘৰ নং : ঘৰ নং-71 বয়স : 21 লিঙ্গ : পুৰুষ	CCF2805075 ফটো উপলব্ধ	752 নাম : নিতুল নয়ন পেণ্ড পিতাৰ নাম: হেমকান্ত কবিন পেণ্ড ঘৰ নং : গৃহ নং - 72 বয়স : 25 লিঙ্গ : পুৰুষ	CCF0596809 ফটো উপলব্ধ	753 নাম : কৃষ্ণা পেণ্ড পিতাৰ নাম: নৰেন পেণ্ড ঘৰ নং : ঘৰ নং- 74 বয়স : 20 লিঙ্গ : মহিলা	OLP0076125 ফটো উপলব্ধ
754 নাম : জতিকা পাছুং পেণ্ড স্বামীৰ নাম: সীমান্ত পেণ্ড ঘৰ নং : ঘৰ নং 75 বয়স : 32 লিঙ্গ : মহিলা	OLP0078303 ফটো উপলব্ধ	755 নাম : ৰঞ্জিতা পামে গাম পিতাৰ নাম: অৰুণ পামে গাম ঘৰ নং : গৃহ নং 82 (খ) বয়স : 35 লিঙ্গ : মহিলা	CCF3240059 ফটো উপলব্ধ	756 নাম : মৃদল বৰুৱা পিতাৰ নাম: হিন্দু বৰুৱা ঘৰ নং : গৃহ নং 97 বয়স : 21 লিঙ্গ : পুৰুষ	OLP0101618 ফটো উপলব্ধ
757 নাম : মলয়া বৰুৱা স্বামীৰ নাম: মৃদল বৰুৱা ঘৰ নং : গৃহ নং - 97 বয়স : 21 লিঙ্গ : মহিলা	OLP0101691 ফটো উপলব্ধ	758 নাম : ডিম্পী শইকীয়া পিতাৰ নাম: নৱ শইকীয়া ঘৰ নং : গৃহ নং 99 বয়স : 21 লিঙ্গ : মহিলা	OLP0067546 ফটো উপলব্ধ	# 759 নাম : লিজা শইকীয়া পিতাৰ নাম: অৰুণ শইকীয়া ঘৰ নং : 100 ক বয়স : 23 লিঙ্গ : মহিলা	CCF2799617 ফটো উপলব্ধ
# 760 নাম : ভৈৰৱ শইকীয়া পিতাৰ নাম: অৰুণ শইকীয়া ঘৰ নং : 100ক বয়স : 21 লিঙ্গ : পুৰুষ	OLP0095554 ফটো উপলব্ধ	761 নাম : হিমশ্ৰী বৰুৱা পিতাৰ নাম: মদন বৰুৱা ঘৰ নং : গৃহ নং - 102 বয়স : 19 লিঙ্গ : মহিলা	OLP0102541 ফটো উপলব্ধ	762 নাম : লীলাকান্ত চুতীয়া পিতাৰ নাম: ব্ৰজেন চুতীয়া ঘৰ নং : গৃহ নং - 103 বয়স : 69 লিঙ্গ : পুৰুষ	CCF0012062 ফটো উপলব্ধ
763 নাম : দেৱজিত চুতীয়া পিতাৰ নাম: লীলা চুতীয়া ঘৰ নং : গৃহ নং - 103 বয়স : 37 লিঙ্গ : পুৰুষ	CCF2059203 ফটো উপলব্ধ	764 নাম : সীমা কোঁচ চুতীয়া স্বামীৰ নাম: দেৱজিত চুতীয়া ঘৰ নং : গৃহ নং - 103 বয়স : 30 লিঙ্গ : মহিলা	CCF2059156 ফটো উপলব্ধ	765 নাম : সীমা বৰুৱা স্বামীৰ নাম: নৱজ্যোতি বৰুৱা ঘৰ নং : গৃহ নং - 105 বয়স : 20 লিঙ্গ : মহিলা	OLP0105304 ফটো উপলব্ধ
766 নাম : ভেলেন্টিনা পেণ্ড পিতাৰ নাম: থানুৰাম পেণ্ড ঘৰ নং : ঘৰ নং 33 বয়স : 21 লিঙ্গ : মহিলা	OLP0105361 ফটো উপলব্ধ	767 নাম : জোনমণি পেণ্ড পিতাৰ নাম: মনঞ্জয় পেণ্ড ঘৰ নং : গৃহ নং 33 বয়স : 20 লিঙ্গ : মহিলা	OLP0109256 ফটো উপলব্ধ	768 নাম : জোৎশী দলে স্বামীৰ নাম: অনিল দলে ঘৰ নং : গৃহ নং 41 বয়স : 51 লিঙ্গ : মহিলা	CCF2059361 ফটো উপলব্ধ
769 নাম : জনপল পাতিৰ পিতাৰ নাম: দিপেন পাতিৰ ঘৰ নং : গৃহ নং - 71 বয়স : 19 লিঙ্গ : পুৰুষ	OLP0108399 ফটো উপলব্ধ	770 নাম : অংকিতা শইকীয়া পিতাৰ নাম: ৰাতুল শইকীয়া ঘৰ নং : ঘৰ নং 98 বয়স : 20 লিঙ্গ : মহিলা	OLP0037002 ফটো উপলব্ধ		



771	1	OLP0141028
নাম : বুৰ্মী দলে পিতাৰ নাম: অনিল দলে ঘৰ নং : 8১ বয়স : 18 লিঙ্গ : মহিলা		
ফটো উপলব্ধ		

772	1	OLP0141192
নাম : উৰ্মিলা দলে পিতাৰ নাম: দেৱানন্দ দলে ঘৰ নং : ৩৮ বয়স : 19 লিঙ্গ : মহিলা		
ফটো উপলব্ধ		

773	1	OLP0148387
নাম : বিশাল বৰুৱা পিতাৰ নাম: বুৰু বৰুৱা ঘৰ নং : ৭৮ বয়স : 20 লিঙ্গ : পুৰুষ		
ফটো উপলব্ধ		

774	1	OLP0150235
নাম : পুলক গোস্বামী মাতৃৰ নাম: নয়নমনি গোস্বামী ঘৰ নং : 8৯ বয়স : 18 লিঙ্গ : পুৰুষ		
ফটো উপলব্ধ		

775	1	OLP0150276
নাম : ললী গোস্বামী মাতৃৰ নাম: নয়নমনি গোস্বামী ঘৰ নং : 8৯ বয়স : 20 লিঙ্গ : মহিলা		
ফটো উপলব্ধ		

776	1	OLP0152876
নাম : বিমান বৰুৱা পিতাৰ নাম: ফনিধৰ বৰুৱা ঘৰ নং : গৃহ নং 102 বয়স : 18 লিঙ্গ : পুৰুষ		
ফটো উপলব্ধ		

777	1	CCF1205111
নাম : পল্লৱী সোনোৱাল পিতাৰ নাম: দিপেন সোনোৱাল ঘৰ নং : ৯১ বয়স : 24 লিঙ্গ : মহিলা		
ফটো উপলব্ধ		

778	1	OLP0178095
নাম : দণ্ডিবৰ দলে পিতাৰ নাম: ৰাজীৱ দলে ঘৰ নং : 8৯ বয়স : 20 লিঙ্গ : পুৰুষ		
ফটো উপলব্ধ		

779	1	OLP0178129
নাম : মুনমুনী শইকীয়া মাতৃৰ নাম: বুলবুলি গগৈ শইকীয়া ঘৰ নং : ৮৯ বয়স : 18 লিঙ্গ : মহিলা		
ফটো উপলব্ধ		

780	1	OLP0178186
নাম : জুলিয়াস বড়া পিতাৰ নাম: হেমন্ত বড়া ঘৰ নং : ৯১ বয়স : 20 লিঙ্গ : পুৰুষ		
ফটো উপলব্ধ		

781	1	DWM0574996
নাম : মুনালী দেৱী স্বামীৰ নাম: উমেশ কুমাৰ সিং ঘৰ নং : 3 বয়স : 34 লিঙ্গ : মহিলা		
ফটো উপলব্ধ		



ভোটাৰৰ সাৰাংশ

A) ভোটাৰৰ সংখ্যা

	তালিকাৰ প্ৰকাৰ	তালিকাৰ চিনাক্তকৰণ	ভোটাৰৰ সংখ্যা							
			পুৰুষ	মহিলা	৩য় লিঙ্গ	মুঠ				
I	মূল তালিকা	মূল তালিকা	বিশেষ সংশোধন, 2026 চনৰ পূৰ্বৰ 2025 চনৰ মূল তালিকাৰ লগত থকা সংযোজন সমূহ একত্ৰিতকৰন কৰা তালিকা।				373	397	0	770
II	যোগ তালিকা	পৰিপূৰক 1	বিশেষ সংক্ষিপ্ত সংশোধন, 2026				5	6	0	11
		পৰিপূৰক 2	অনবিচ্ছিন্ন সংশোধন 2026				0	0	0	0
			মুঠ				5	6	0	11
III	বিয়োজন তালিকা	পৰিপূৰক 1	বিশেষ সংক্ষিপ্ত সংশোধন, 2026				24	28	0	52
		পৰিপূৰক 2	অনবিচ্ছিন্ন সংশোধন 2026				1	2	0	3
			মুঠ				25	30	0	55
IV	লিংগ ক্ষেত্ৰত পৰিবৰ্তনৰ বাবে পাৰ্থক্য					0	0	0	0	
এই সংশোধনৰ পিছত ভোটাৰ তালিকাত ভোটাৰৰ মুঠ সংখ্যা (I+II-III+IV)						353	373	0	726	

B) শুধৰনীৰ সংখ্যা

তালিকাৰ প্ৰকাৰ	তালিকাৰ চিনাক্তকৰণ	শুধৰনীৰ সংখ্যা
পৰিপূৰক 1	বিশেষ সংক্ষিপ্ত সংশোধন, 2026	53
পৰিপূৰক 2	অনবিচ্ছিন্ন সংশোধন 2026	5
	মুঠ	58

নিৰ্বাচক পঞ্জীয়ন বিষয়াৰ স্বাক্ষৰ

E-মত, S-স্থানান্তৰিত/ বাসস্থান পৰিবৰ্তন, R-প্ৰতিলিপি, M-নিখোজ, Q-অযোগ্য