



ভোটাৰ তালিকা 2026 S03 অসম

বিধানসভা সমষ্টিৰ নম্বৰ, নাম আৰু সংৰক্ষণৰ স্থিতি : 76 - লক্ষীমপুৰ (সাধাৰণ)		খণ্ড নং : 40																			
এই বিধানসভা সমষ্টিত কোন সংসদীয় সমষ্টিৰ অন্তৰ্গত তাৰ নম্বৰ, নাম আৰু সংৰক্ষণ স্থিতি : 12 - লক্ষীমপুৰ (সাধাৰণ)																					
1. সংশোধনৰ বিৱৰণ																					
সংশোধনৰ বছৰ	2026	তালিকাৰ চিনাক্তকৰণ																			
ভিত্তি তাৰিখ	01-04-2026	বিশেষ সংশোধন, 2026 চনৰ পূৰ্বৰ 2025 চনৰ মূল তালিকাৰ লগত থকা সংযোজন সমূহ একত্ৰিতকৰণ কৰা তালিকা।																			
সংশোধনৰ প্ৰকাৰ	বিশেষ সংশোধন 2026																				
প্ৰকাশনৰ তাৰিখ	23-03-2026																				
2. খণ্ড আৰু ভোটগ্ৰহন কেন্দ্ৰৰ বিৱৰণ																					
খণ্ডৰ অন্তৰ্গত এলেকা সমূহৰ নম্বৰ আৰু নাম																					
1-প্ৰতাপ গড়	<table border="1" style="width: 100%; border-collapse: collapse;"> <tr> <td>মূল চহৰ/গাওঁ</td> <td>: গোমনদী</td> </tr> <tr> <td>ৱাৰ্ড নং</td> <td>:</td> </tr> <tr> <td>ডাকঘৰ</td> <td>: মৈদমীয়া উপ ডাকঘৰ</td> </tr> <tr> <td>পুলিচ থানা</td> <td>: বগীনদী</td> </tr> <tr> <td>ব্লক</td> <td>: বগীনদী (P-1)</td> </tr> <tr> <td>ৰাজহ চক্ৰ</td> <td>: কদম</td> </tr> <tr> <td>জিলা</td> <td>: লক্ষীমপুৰ</td> </tr> <tr> <td>পিনকোড</td> <td>: 787032</td> </tr> </table>					মূল চহৰ/গাওঁ	: গোমনদী	ৱাৰ্ড নং	:	ডাকঘৰ	: মৈদমীয়া উপ ডাকঘৰ	পুলিচ থানা	: বগীনদী	ব্লক	: বগীনদী (P-1)	ৰাজহ চক্ৰ	: কদম	জিলা	: লক্ষীমপুৰ	পিনকোড	: 787032
মূল চহৰ/গাওঁ	: গোমনদী																				
ৱাৰ্ড নং	:																				
ডাকঘৰ	: মৈদমীয়া উপ ডাকঘৰ																				
পুলিচ থানা	: বগীনদী																				
ব্লক	: বগীনদী (P-1)																				
ৰাজহ চক্ৰ	: কদম																				
জিলা	: লক্ষীমপুৰ																				
পিনকোড	: 787032																				
3. ভোটগ্ৰহন কেন্দ্ৰৰ বিৱৰণ																					
ভোটগ্ৰহন কেন্দ্ৰৰ নম্বৰ আৰু নাম :		ভোটগ্ৰহন কেন্দ্ৰৰ প্ৰকাৰ (পুৰুষ/মহিলা/সাধাৰণ)		সাধাৰণ																	
40 - প্ৰতাপ গড় এল.পি. স্কুল		খণ্ডৰ অন্তৰ্গত সহায়ক ভোটগ্ৰহন কেন্দ্ৰৰ সংখ্যা :		0																	
ভোটগ্ৰহন কেন্দ্ৰৰ ঠিকনা :																					
প্ৰতাপ গড় এল.পি. স্কুল, প্ৰতাপ গড়																					
4. ভোটাৰৰ সংখ্যা																					
আৰম্ভনি ক্ৰমিক নং	শেষ ক্ৰমিক নং	মুঠ ভোটাৰ																			
নং		পুৰুষ	মহিলা	৩য় লিঙ্গ	মুঠ																
1	854	395	387	0	782																

নিৰ্বাচক পঞ্জীয়ন বিষয়াৰ স্বাক্ষৰ



Nazri Naksha



Google Map View

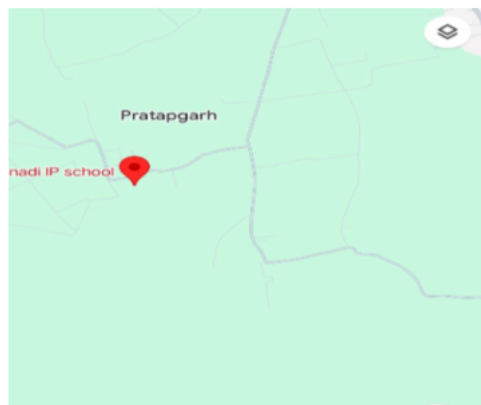

Polling Station Building Front View



ভোটগ্ৰহন কেন্দ্ৰৰ সন্মুখৰ দৃশ্য

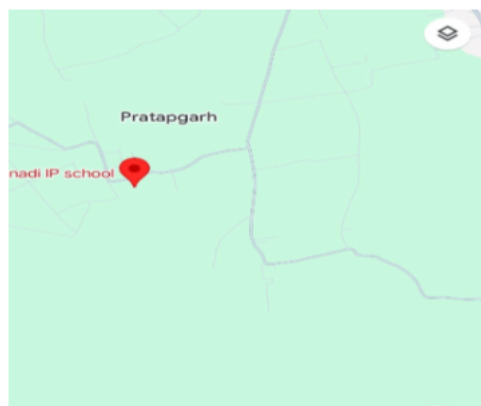

Cad View

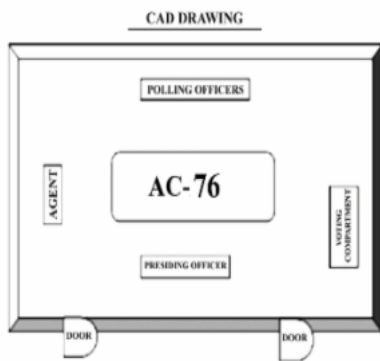

Key MAP View

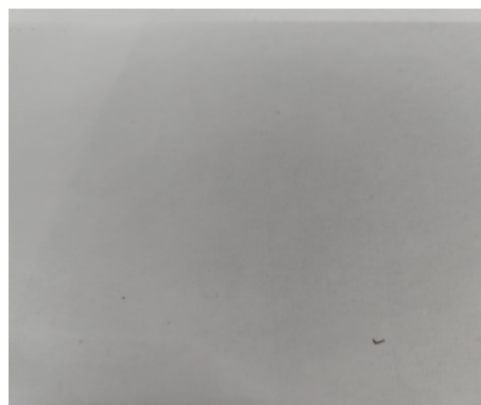



1 নাম : মতিয়াছ চুৰিন পিতাৰ নাম: বিৰছা চুৰিন ঘৰ নং : 1 বয়স : 79 লিঙ্গ : পুৰুষ	CCF3638708 ফটো উপলব্ধ	2 নাম : পাটৰাজ চুৰিন পিতাৰ নাম: মতিয়াছ চুৰিন ঘৰ নং : 1 বয়স : 41 লিঙ্গ : পুৰুষ	CCF3638719 ফটো উপলব্ধ	3 নাম : বীনা চুৰিন স্বামীৰ নাম: পাটৰাজ চুৰিন ঘৰ নং : 1 বয়স : 39 লিঙ্গ : মহিলা	CCF3638720 ফটো উপলব্ধ
# 4 নাম : ফ্ৰাৰানচি চুৰিন পিতাৰ নাম: মাতিয়াছ চুৰিন ঘৰ নং : 1 বয়স : 38 লিঙ্গ : পুৰুষ	CCF3638731 ফটো উপলব্ধ	5 নাম : অঞ্জলুচ চুৰিন পিতাৰ নাম: মাতিয়াছ চুৰিন ঘৰ নং : 1 বয়স : 35 লিঙ্গ : মহিলা	CCF3638742 ফটো উপলব্ধ	6 নাম : চুচীলা বেগম স্বামীৰ নাম: লসকৰ আলী ঘৰ নং : 1 বয়স : 33 লিঙ্গ : মহিলা	CCF3644062 ফটো উপলব্ধ
# 7 নাম : মাগদালি তিকী চুৰিন পিতাৰ নাম: মাতিয়াছ চুৰিন ঘৰ নং : 1 বয়স : 32 লিঙ্গ : মহিলা	CCF3644095 ফটো উপলব্ধ	8 নাম : চিলবানুচ চুৰিছ পিতাৰ নাম: মাতিয়াছ চুৰিন ঘৰ নং : 1 বয়স : 28 লিঙ্গ : পুৰুষ	CCF0227058 ফটো উপলব্ধ	9 নাম : বালম ভূমিজ স্বামীৰ নাম: কুলু ভূমিজ ঘৰ নং : 2 বয়স : 54 লিঙ্গ : মহিলা	CCF3638786 ফটো উপলব্ধ
E 10 নাম : চিলবেচটাৰ চুৰিন পিতাৰ নাম: জহান চুৰিন ঘৰ নং : 2 বয়স : 47 লিঙ্গ : পুৰুষ	CCF3638764 ফটো উপলব্ধ	11 নাম : গায়ত্ৰী চুৰিন স্বামীৰ নাম: বানাদিক চুৰিন ঘৰ নং : 02 বয়স : 32 লিঙ্গ : মহিলা	CCF0611574 ফটো উপলব্ধ	12 নাম : নিৰমাই বৰা স্বামীৰ নাম: প্ৰদীপ বৰা ঘৰ নং : 3 বয়স : 54 লিঙ্গ : মহিলা	CCF3638800 ফটো উপলব্ধ
13 নাম : মহেশ বৰা পিতাৰ নাম: প্ৰদীপ বৰা ঘৰ নং : 3 বয়স : 37 লিঙ্গ : পুৰুষ	CCF3638811 ফটো উপলব্ধ	14 নাম : মিনাক্ষী গগৈ বৰা স্বামীৰ নাম: মহেশ বৰা ঘৰ নং : 3 বয়স : 30 লিঙ্গ : মহিলা	CCF0161950 ফটো উপলব্ধ	15 নাম : লাচিত শইকীয়া পিতাৰ নাম: বিনোদ শইকীয়া ঘৰ নং : 8 বয়স : 45 লিঙ্গ : পুৰুষ	CCF3638833 ফটো উপলব্ধ
S 16 নাম : সুশীল লামা পিতাৰ নাম: দ্বাৰা লামা ঘৰ নং : 4 বয়স : 39 লিঙ্গ : পুৰুষ	CCF3641927 ফটো উপলব্ধ	17 নাম : নিৰ্মালী শইকীয়া স্বামীৰ নাম: লাচিত শইকীয়া ঘৰ নং : 8 বয়স : 32 লিঙ্গ : মহিলা	CCF3644506 ফটো উপলব্ধ	18 নাম : বিপুল শইকীয়া পিতাৰ নাম: বিনোদ শইকীয়া ঘৰ নং : 8ক বয়স : 50 লিঙ্গ : পুৰুষ	CCF3638855 ফটো উপলব্ধ
19 নাম : ধনমনি শইকীয়া স্বামীৰ নাম: বিপুল শইকীয়া ঘৰ নং : 8ক বয়স : 40 লিঙ্গ : মহিলা	CCF3638866 ফটো উপলব্ধ	20 নাম : বীতা গায়ন স্বামীৰ নাম: অজিত গায়ন ঘৰ নং : 5 বয়স : 61 লিঙ্গ : মহিলা	CCF3638902 ফটো উপলব্ধ	21 নাম : দিগন্ত গায়ন পিতাৰ নাম: অজিত গায়ন ঘৰ নং : 5গ বয়স : 39 লিঙ্গ : পুৰুষ	CCF3638924 ফটো উপলব্ধ
22 নাম : ৰূপজ্যোতি চুতীয়া গায়ন স্বামীৰ নাম: দিগন্ত গায়ন ঘৰ নং : 5গ বয়স : 35 লিঙ্গ : মহিলা	CCF3644120 ফটো উপলব্ধ	# 23 নাম : চুকুৰ মনি চুৰিণ স্বামীৰ নাম: চুমেল চুৰিণ ঘৰ নং : 5ঘ বয়স : 44 লিঙ্গ : মহিলা	CCF3644108 ফটো উপলব্ধ	24 নাম : চুমেল চুৰিণ পিতাৰ নাম: বিলিয়াম চুৰিণ ঘৰ নং : 5ঘ বয়স : 37 লিঙ্গ : পুৰুষ	CCF3638946 ফটো উপলব্ধ
S2 25 নাম : দিশী গায়ন স্বামীৰ নাম: বাৰু চুতীয়া ঘৰ নং : 5ক বয়স : 45 লিঙ্গ : মহিলা	CCF1413871 ফটো উপলব্ধ	26 নাম : অনন্ত গায়ন পিতাৰ নাম: অজিত গায়ন ঘৰ নং : 5ক বয়স : 37 লিঙ্গ : পুৰুষ	CCF0621821 ফটো উপলব্ধ	27 নাম : প্ৰনব গায়ন পিতাৰ নাম: অজিত গায়ন ঘৰ নং : 5খ বয়স : 35 লিঙ্গ : পুৰুষ	CCF3638877 ফটো উপলব্ধ
28 নাম : ৰূপবেথা ঠেঙাল গায়ন স্বামীৰ নাম: প্ৰনব গায়ন ঘৰ নং : 5খ বয়স : 30 লিঙ্গ : মহিলা	CCF0206086 ফটো উপলব্ধ	29 নাম : কাতিনা চুৰিইন স্বামীৰ নাম: বিলিয়াম চুৰিইন ঘৰ নং : 6 বয়স : 56 লিঙ্গ : মহিলা	CCF3638935 ফটো উপলব্ধ	30 নাম : নিতেল চুৰিন পিতাৰ নাম: বিলিয়াম চুৰিন ঘৰ নং : 6 বয়স : 26 লিঙ্গ : পুৰুষ	CCF1150002 ফটো উপলব্ধ



31 নাম : বনু মাদি চুৰিন স্বামীৰ নাম: নিতৈল চুৰিন ঘৰ নং : 6 বয়স : 24 লিঙ্গ : মহিলা	CCF1150028 ফটো উপলব্ধ	32 নাম : গোবিন গুৰিয়াল পিতাৰ নাম: গোপাল গুৰিয়াল ঘৰ নং : 9 বয়স : 43 লিঙ্গ : পুৰুষ	CCF3638968 ফটো উপলব্ধ	33 নাম : তীল ৰাজখোৱা গুৰিয়াল স্বামীৰ নাম: গোবিন গুৰিয়াল ঘৰ নং : 9 বয়স : 42 লিঙ্গ : মহিলা	CCF3644084 ফটো উপলব্ধ
# 34 নাম : দিতুল গুৰিয়াল পিতাৰ নাম: গোপাল গুৰিয়াল ঘৰ নং : 9ক বয়স : 43 লিঙ্গ : পুৰুষ	CCF3638979 ফটো উপলব্ধ	# 35 নাম : শ্ৰেণী বৰা গুৰিয়াল স্বামীৰ নাম: দিতুল গুৰিয়াল ঘৰ নং : 9ক বয়স : 37 লিঙ্গ : মহিলা	CCF3644131 ফটো উপলব্ধ	S 36 নাম : প্ৰণৱী গড় পিতাৰ নাম: অমৃত গড় ঘৰ নং : 9 বয়স : 28 লিঙ্গ : মহিলা	CCF0149096 ফটো উপলব্ধ
37 নাম : ললিত বৰা পিতাৰ নাম: মুহিৰাম বৰা ঘৰ নং : 8 বয়স : 54 লিঙ্গ : পুৰুষ	CCF3639007 ফটো উপলব্ধ	38 নাম : চেনিমাঈ বৰা স্বামীৰ নাম: ললিত বৰা ঘৰ নং : 8 বয়স : 49 লিঙ্গ : মহিলা	CCF3639018 ফটো উপলব্ধ	39 নাম : প্ৰণৱ জ্যোতি বৰা পিতাৰ নাম: ললিত বৰা ঘৰ নং : 8 বয়স : 23 লিঙ্গ : পুৰুষ	CCF1414457 ফটো উপলব্ধ
40 নাম : ৰিমজিম বৰা স্বামীৰ নাম: বিতুল বৰা ঘৰ নং : 9 বয়স : 38 লিঙ্গ : মহিলা	CCF0404574 ফটো উপলব্ধ	41 নাম : বিতুল বৰা পিতাৰ নাম: হৰকান্ত বৰা ঘৰ নং : 9 বয়স : 37 লিঙ্গ : পুৰুষ	CCF3639041 ফটো উপলব্ধ	42 নাম : প্ৰাজল বৰা পিতাৰ নাম: হৰকান্ত বৰা ঘৰ নং : 9 বয়স : 35 লিঙ্গ : পুৰুষ	CCF3639052 ফটো উপলব্ধ
43 নাম : কনমাই বৰা স্বামীৰ নাম: হৰকান্ত বৰা ঘৰ নং : 9 বয়স : 35 লিঙ্গ : মহিলা	CCF3639030 ফটো উপলব্ধ	44 নাম : জয়ৰাম গড় পিতাৰ নাম: জেঠু গড় ঘৰ নং : 10 বয়স : 67 লিঙ্গ : পুৰুষ	CCF3639063 ফটো উপলব্ধ	45 নাম : ৰাইচিং গড় পিতাৰ নাম: জয়ৰাম গড় ঘৰ নং : 10 বয়স : 39 লিঙ্গ : পুৰুষ	CCF3639074 ফটো উপলব্ধ
46 নাম : নন্দলাল গড় পিতাৰ নাম: ৰামলাল গড় ঘৰ নং : 11 বয়স : 35 লিঙ্গ : পুৰুষ	CCF3639109 ফটো উপলব্ধ	# 47 নাম : সোনালী শইকীয়া স্বামীৰ নাম: ভাস্কৰ শইকীয়া ঘৰ নং : 11ঘ বয়স : 33 লিঙ্গ : মহিলা	CCF0612028 ফটো উপলব্ধ	48 নাম : বন্তি সোনোৱাল স্বামীৰ নাম: সুজিত বৰা ঘৰ নং : 11 বয়স : 20 লিঙ্গ : মহিলা	OLP0109165 ফটো উপলব্ধ
# 49 নাম : বিৰেন বৰা পিতাৰ নাম: নিমল বৰা ঘৰ নং : 181 বয়স : 37 লিঙ্গ : পুৰুষ	CCF3644562 ফটো উপলব্ধ	50 নাম : ৰীতা বৰা স্বামীৰ নাম: জিতেন বৰা ঘৰ নং : 12 বয়স : 33 লিঙ্গ : মহিলা	CCF3639121 ফটো উপলব্ধ	51 নাম : সুজিত বৰা পিতাৰ নাম: নিমল বৰা ঘৰ নং : 12 বয়স : 30 লিঙ্গ : পুৰুষ	CCF0611541 ফটো উপলব্ধ
# 52 নাম : কৃষ্ণ গগৈ বৰা স্বামীৰ নাম: বিৰেন বৰা ঘৰ নং : 181 বয়স : 31 লিঙ্গ : মহিলা	CCF3644528 ফটো উপলব্ধ	53 নাম : মহেশ বৰা পিতাৰ নাম: নিমল বৰা ঘৰ নং : 12 বয়স : 26 লিঙ্গ : পুৰুষ	CCF0160143 ফটো উপলব্ধ	54 নাম : বুলবলি বৰদলৈ বৰা স্বামীৰ নাম: মহেশ বৰা ঘৰ নং : 12 বয়স : 24 লিঙ্গ : মহিলা	OLP0036186 ফটো উপলব্ধ
55 নাম : প্ৰতিনা মুণ্ডা স্বামীৰ নাম: ইচমেইল মুণ্ডা ঘৰ নং : 12ক বয়স : 32 লিঙ্গ : মহিলা	CCF0457952 ফটো উপলব্ধ	56 নাম : ইচমাইল মুণ্ডা পিতাৰ নাম: চুকু মুণ্ডা ঘৰ নং : 12ক বয়স : 30 লিঙ্গ : পুৰুষ	CCF2066979 ফটো উপলব্ধ	57 নাম : আভজী বৰা স্বামীৰ নাম: কনলৰা বৰা ঘৰ নং : 13 বয়স : 84 লিঙ্গ : মহিলা	CCF3639143 ফটো উপলব্ধ
58 নাম : লিলিমাঈ বৰা স্বামীৰ নাম: প্ৰদীপ বৰা ঘৰ নং : 13 বয়স : 50 লিঙ্গ : মহিলা	CCF3639132 ফটো উপলব্ধ	59 নাম : প্ৰসেন বৰা পিতাৰ নাম: প্ৰদীপ বৰা ঘৰ নং : 13 বয়স : 32 লিঙ্গ : পুৰুষ	CCF3644437 ফটো উপলব্ধ	60 নাম : মনিকা শইকীয়া বৰা স্বামীৰ নাম: প্ৰসেন বৰা ঘৰ নং : 13 বয়স : 29 লিঙ্গ : মহিলা	CCF0632091 ফটো উপলব্ধ



61 নাম : দীপা সোনোৱাল বৰা স্বামীৰ নাম : প্ৰসেন বৰা ঘৰ নং : 13 বয়স : 25 লিঙ্গ : মহিলা	OLP0072413 ফটো উপলব্ধ	62 নাম : বিটল বৰা মাতৃৰ নাম : লিলীমাঈ বৰা ঘৰ নং : 13 বয়স : 23 লিঙ্গ : পুৰুষ	CCF1427582 ফটো উপলব্ধ	63 নাম : ফুলমণী গড় স্বামীৰ নাম : বনচলাল গড় ঘৰ নং : 18 বয়স : 53 লিঙ্গ : মহিলা	CCF3639165 ফটো উপলব্ধ
64 নাম : বলীন গড় পিতাৰ নাম : বনচলাল গড় ঘৰ নং : 14 বয়স : 30 লিঙ্গ : পুৰুষ	CCF0611426 ফটো উপলব্ধ	65 নাম : ৰিমা গড় স্বামীৰ নাম : বলীন গড় ঘৰ নং : 18 বয়স : 27 লিঙ্গ : মহিলা	CCF0456848 ফটো উপলব্ধ	66 নাম : তৰুন গড় পিতাৰ নাম : বনচলাল গড় ঘৰ নং : 18 বয়স : 26 লিঙ্গ : মহিলা	CCF0458687 ফটো উপলব্ধ
67 নাম : নীতা গড় স্বামীৰ নাম : ৰঞ্জিত গড় ঘৰ নং : 14 বয়স : 33 লিঙ্গ : মহিলা	CCF0181396 ফটো উপলব্ধ	68 নাম : জগু উৰাং পিতাৰ নাম : চাটা উৰাং ঘৰ নং : 42 বয়স : 42 লিঙ্গ : পুৰুষ	CCF0253518 ফটো উপলব্ধ	69 নাম : ৰেন গড় স্বামীৰ নাম : ৰচিদলাল গড় ঘৰ নং : 15 বয়স : 57 লিঙ্গ : মহিলা	CCF3639176 ফটো উপলব্ধ
70 নাম : বাসন্তী গড়চুৰিণ পিতাৰ নাম : ডানিয়েল চুৰিণ ঘৰ নং : 15 বয়স : 35 লিঙ্গ : পুৰুষ	CCF3639198 ফটো উপলব্ধ	71 নাম : লক্ষীৰাম গড় পিতাৰ নাম : ৰামলাল গড় ঘৰ নং : 15 বয়স : 30 লিঙ্গ : পুৰুষ	CCF0258525 ফটো উপলব্ধ	72 নাম : ৰামনী গড় স্বামীৰ নাম : লক্ষী গড় ঘৰ নং : 15 বয়স : 28 লিঙ্গ : মহিলা	CCF1411461 ফটো উপলব্ধ
73 নাম : চুম্পী গড় পিতাৰ নাম : ৰামলাল গড় ঘৰ নং : 15 বয়স : 25 লিঙ্গ : মহিলা	CCF1549765 ফটো উপলব্ধ	74 নাম : কিচমত গড় স্বামীৰ নাম : ৰবেন গড় ঘৰ নং : 15 বয়স : 42 লিঙ্গ : মহিলা	CCF3639201 ফটো উপলব্ধ	75 নাম : পদ্মা গগৈ স্বামীৰ নাম : কমল গগৈ ঘৰ নং : 16 বয়স : 59 লিঙ্গ : মহিলা	CCF3639212 ফটো উপলব্ধ
76 নাম : নিৰঞ্জন গগৈ পিতাৰ নাম : কমল গগৈ ঘৰ নং : 16 বয়স : 36 লিঙ্গ : পুৰুষ	CCF0261685 ফটো উপলব্ধ	77 নাম : বীজমণি কোঁৱৰ গগৈ স্বামীৰ নাম : নিৰঞ্জন গগৈ ঘৰ নং : 16 বয়স : 27 লিঙ্গ : মহিলা	CCF2808848 ফটো উপলব্ধ	78 নাম : বৰষা গগৈ পিতাৰ নাম : তুলন গগৈ ঘৰ নং : 16 বয়স : 19 লিঙ্গ : মহিলা	OLP0130666 ফটো উপলব্ধ
79 নাম : বিজমণি গগৈ স্বামীৰ নাম : তুলন গগৈ ঘৰ নং : 16 বয়স : 37 লিঙ্গ : মহিলা	CCF3639234 ফটো উপলব্ধ	80 নাম : তুলন গগৈ পিতাৰ নাম : কমল গগৈ ঘৰ নং : 16 বয়স : 35 লিঙ্গ : পুৰুষ	CCF3639223 ফটো উপলব্ধ	81 নাম : মহেশ্বৰ শইকীয়া পিতাৰ নাম : মনেশ্বৰ শইকীয়া ঘৰ নং : 19 বয়স : 61 লিঙ্গ : পুৰুষ	CCF3639245 ফটো উপলব্ধ
82 নাম : দিপালী শইকীয়া স্বামীৰ নাম : মহেশ্বৰ শইকীয়া ঘৰ নং : 19 বয়স : 55 লিঙ্গ : মহিলা	CCF3639256 ফটো উপলব্ধ	83 নাম : জোনালী শইকীয়া পিতাৰ নাম : মহেশ্বৰ শইকীয়া ঘৰ নং : 19 বয়স : 30 লিঙ্গ : মহিলা	CCF3644142 ফটো উপলব্ধ	84 নাম : মানস শইকীয়া পিতাৰ নাম : মহেশ্বৰ শইকীয়া ঘৰ নং : 17 বয়স : 27 লিঙ্গ : পুৰুষ	CCF0404533 ফটো উপলব্ধ
85 নাম : নীলমণী শইকীয়া পিতাৰ নাম : মহেশ্বৰ শইকীয়া ঘৰ নং : 17 বয়স : 31 লিঙ্গ : পুৰুষ	CCF3643956 ফটো উপলব্ধ	86 নাম : নিজৰা শইকীয়া স্বামীৰ নাম : নীলমণি শইকীয়া ঘৰ নং : 17 বয়স : 27 লিঙ্গ : মহিলা	CCF0290080 ফটো উপলব্ধ	87 নাম : নন্দেশ্বৰ বৰুৱা পিতাৰ নাম : তুলাৰাম বৰুৱা ঘৰ নং : 18 বয়স : 69 লিঙ্গ : পুৰুষ	CCF3639267 ফটো উপলব্ধ
88 নাম : অনিমা বৰুৱা স্বামীৰ নাম : নন্দেশ্বৰ বৰুৱা ঘৰ নং : 18 বয়স : 59 লিঙ্গ : মহিলা	CCF3639278 ফটো উপলব্ধ	89 নাম : সূৰ্য্য বৰুৱা পিতাৰ নাম : নন্দেশ্বৰ বৰুৱা ঘৰ নং : 18 বয়স : 39 লিঙ্গ : পুৰুষ	CCF3639290 ফটো উপলব্ধ	90 নাম : নিৰুপমা বৰুৱা স্বামীৰ নাম : সূৰ্য্য বৰুৱা ঘৰ নং : 18 বয়স : 30 লিঙ্গ : মহিলা	CCF3644460 ফটো উপলব্ধ



91 নাম : ভান শইকীয়া স্বামীৰ নাম: বিকোদৰ শইকীয়া ঘৰ নং : ১৯ বয়স : 80 লিঙ্গ : মহিলা	CCF3639325 ফটো উপলব্ধ	# 92 নাম : নাজৰুচ হেমৰম পিতাৰ নাম: অগাস্টিন হেমৰম ঘৰ নং : ১৯৬ বয়স : 30 লিঙ্গ : পুৰুষ	CCF0404004 ফটো উপলব্ধ	# 93 নাম : চিমপ্লিউচ হেমৰম পিতাৰ নাম: গাব্ৰেল হেমৰম ঘৰ নং : 19গ বয়স : 26 লিঙ্গ : পুৰুষ	CCF0403972 ফটো উপলব্ধ
# 94 নাম : আলবিচু হেমৰম পিতাৰ নাম: চিমন হেমৰম ঘৰ নং : ১৯ঘ বয়স : 36 লিঙ্গ : পুৰুষ	CCF0404061 ফটো উপলব্ধ	# 95 নাম : বিকাশ হেমৰম পিতাৰ নাম: গাব্ৰেল হেমৰম ঘৰ নং : 19গ বয়স : 31 লিঙ্গ : পুৰুষ	CCF0404012 ফটো উপলব্ধ	96 নাম : জুছেফ হেমৰম পিতাৰ নাম: আগস্টিন হেমৰম ঘৰ নং : ১৯চ বয়স : 31 লিঙ্গ : পুৰুষ	CCF1595511 ফটো উপলব্ধ
97 নাম : বাসন্তী হেমৰম স্বামীৰ নাম: জুছেফ হেমৰম ঘৰ নং : 19চ বয়স : 29 লিঙ্গ : মহিলা	CCF1595867 ফটো উপলব্ধ	# 98 নাম : মাতি হেমৰম স্বামীৰ নাম: নজৰুচ হেমৰম ঘৰ নং : ১৯৬ বয়স : 30 লিঙ্গ : মহিলা	CCF1152552 ফটো উপলব্ধ	99 নাম : আৰতি কুজুৰ হেমৰম স্বামীৰ নাম: চিমপ্লিউচ হেমৰম ঘৰ নং : ১৯গ বয়স : 27 লিঙ্গ : মহিলা	CCF2797702 ফটো উপলব্ধ
100 নাম : হেমন্ত শইকীয়া পিতাৰ নাম: বাবুল শইকীয়া ঘৰ নং : ১৯ক বয়স : 26 লিঙ্গ : পুৰুষ	CCF0160630 ফটো উপলব্ধ	101 নাম : সত্যবতী গগৈ শইকীয়া স্বামীৰ নাম: হেমন্ত শইকীয়া ঘৰ নং : 19ক বয়স : 26 লিঙ্গ : মহিলা	OLP0003574 ফটো উপলব্ধ	102 নাম : মাগৰেত হেমৰম স্বামীৰ নাম: আন্তুনা হেমৰম ঘৰ নং : ১৯খ বয়স : 79 লিঙ্গ : মহিলা	CCF3639370 ফটো উপলব্ধ
103 নাম : চিমন হেমৰম পিতাৰ নাম: বাম হেমৰম ঘৰ নং : ১৯ঘ বয়স : 63 লিঙ্গ : পুৰুষ	CCF3639449 ফটো উপলব্ধ	104 নাম : আগাষ্টিন হেমৰম পিতাৰ নাম: বাম হেমৰম ঘৰ নং : ১৯৬ বয়স : 59 লিঙ্গ : পুৰুষ	CCF3639461 ফটো উপলব্ধ	105 নাম : সুনীতা হেমৰম স্বামীৰ নাম: চিমন হেমৰম ঘৰ নং : ১৯ঘ বয়স : 57 লিঙ্গ : মহিলা	CCF3639450 ফটো উপলব্ধ
106 নাম : ফুলমণী হেমৰম স্বামীৰ নাম: আগাষ্টিন হেমৰম ঘৰ নং : ১৯৬ বয়স : 57 লিঙ্গ : মহিলা	CCF3639472 ফটো উপলব্ধ	107 নাম : বাবুল শইকীয়া পিতাৰ নাম: বিকোদৰ শইকীয়া ঘৰ নং : ১৯ক বয়স : 49 লিঙ্গ : পুৰুষ	CCF3639358 ফটো উপলব্ধ	108 নাম : গাব্ৰেল হেমৰম পিতাৰ নাম: আন্তুনা হেমৰম ঘৰ নং : ১৯গ বয়স : 46 লিঙ্গ : পুৰুষ	CCF3639427 ফটো উপলব্ধ
109 নাম : প্ৰতিমা শইকীয়া স্বামীৰ নাম: বাবুল শইকীয়া ঘৰ নং : ১৯ক বয়স : 45 লিঙ্গ : মহিলা	CCF3639369 ফটো উপলব্ধ	110 নাম : অচিয়ানী হেমৰম স্বামীৰ নাম: ববেত হেমৰম ঘৰ নং : ১৯খ বয়স : 42 লিঙ্গ : মহিলা	CCF3639392 ফটো উপলব্ধ	111 নাম : টেৰেচা হেমৰম স্বামীৰ নাম: গাব্ৰেল হেমৰম ঘৰ নং : ১৯গ বয়স : 41 লিঙ্গ : মহিলা	CCF3639438 ফটো উপলব্ধ
112 নাম : ববেত হেমৰম পিতাৰ নাম: আন্তুনা হেমৰম ঘৰ নং : ১৯ক বয়স : 38 লিঙ্গ : পুৰুষ	CCF3639381 ফটো উপলব্ধ	# 113 নাম : মাৰুকুছ হেমৰম পিতাৰ নাম: আন্তুনা হেমৰম ঘৰ নং : ১৯ক বয়স : 38 লিঙ্গ : পুৰুষ	CCF3639405 ফটো উপলব্ধ	114 নাম : লক্ষী শইকীয়া পিতাৰ নাম: বিকোদৰ শইকীয়া ঘৰ নং : ২০ বয়স : 55 লিঙ্গ : পুৰুষ	CCF3639529 ফটো উপলব্ধ
115 নাম : কল্পনা শইকীয়া স্বামীৰ নাম: লক্ষী শইকীয়া ঘৰ নং : ২০ বয়স : 47 লিঙ্গ : মহিলা	CCF3639530 ফটো উপলব্ধ	116 নাম : দিম্পী শইকীয়া পিতাৰ নাম: লক্ষী শইকীয়া ঘৰ নং : ২০ বয়স : 28 লিঙ্গ : মহিলা	CCF0162131 ফটো উপলব্ধ	117 নাম : দ্বীপশিখা শইকীয়া পিতাৰ নাম: লক্ষী শইকীয়া ঘৰ নং : 20 বয়স : 28 লিঙ্গ : মহিলা	CCF0632042 ফটো উপলব্ধ
118 নাম : চন্দন শইকীয়া পিতাৰ নাম: লক্ষী শইকীয়া ঘৰ নং : ২০ বয়স : 23 লিঙ্গ : পুৰুষ	CCF1411776 ফটো উপলব্ধ	119 নাম : সুভ গায়ন পিতাৰ নাম: কেৰপাই গায়ন ঘৰ নং : ২০ক বয়স : 57 লিঙ্গ : মহিলা	CCF3639541 ফটো উপলব্ধ	120 নাম : নবিন গায়ন পিতাৰ নাম: কেৰপাই গায়ন ঘৰ নং : ২১ বয়স : 62 লিঙ্গ : পুৰুষ	CCF3639552 ফটো উপলব্ধ



121 নাম : কনমাই গায়ন স্বামীৰ নাম: নবীন গায়ন ঘৰ নং : ২১ বয়স : 57 লিঙ্গ : মহিলা	CCF3639563 ফটো উপলব্ধ	122 নাম : ধৰ্মেন্দ্ৰ গায়ন পিতাৰ নাম: নবীন গায়ন ঘৰ নং : ২১ বয়স : 33 লিঙ্গ : পুৰুষ	CCF3639585 ফটো উপলব্ধ	123 নাম : ৰাতুল গায়ন পিতাৰ নাম: নবীন গায়ন ঘৰ নং : ২১ বয়স : 28 লিঙ্গ : পুৰুষ	CCF0622365 ফটো উপলব্ধ
124 নাম : জিষ্ট গায়ন পিতাৰ নাম: নবীন গায়ন ঘৰ নং : ২১ বয়স : 24 লিঙ্গ : পুৰুষ	CCF1427392 ফটো উপলব্ধ	125 নাম : কৃষ্ণ গায়ন পিতাৰ নাম: নবীন গায়ন ঘৰ নং : ২১ বয়স : 31 লিঙ্গ : পুৰুষ	CCF0622563 ফটো উপলব্ধ	126 নাম : টুটমণী গায়ন স্বামীৰ নাম: কৃষ্ণ গায়ন ঘৰ নং : ২১ বয়স : 25 লিঙ্গ : মহিলা	CCF1595891 ফটো উপলব্ধ
127 নাম : বজ্জন্তী গায়ন স্বামীৰ নাম: নিতুল গায়ন ঘৰ নং : ২১ বয়স : 35 লিঙ্গ : মহিলা	CCF3639596 ফটো উপলব্ধ	128 নাম : নিতুল গায়ন পিতাৰ নাম: নবীন গায়ন ঘৰ নং : ২১ বয়স : 35 লিঙ্গ : পুৰুষ	CCF3639574 ফটো উপলব্ধ	129 নাম : অনিল গায়ন পিতাৰ নাম: কেৰপাই গায়ন ঘৰ নং : ২২ বয়স : 69 লিঙ্গ : পুৰুষ	CCF3639609 ফটো উপলব্ধ
130 নাম : অঞ্জু গায়ন স্বামীৰ নাম: অনিল গায়ন ঘৰ নং : ২২ বয়স : 62 লিঙ্গ : মহিলা	CCF3639610 ফটো উপলব্ধ	# 131 নাম : বিষ্ণু শইকীয়া পিতাৰ নাম: প্ৰফুল্ল শইকীয়া ঘৰ নং : ২২ বয়স : 44 লিঙ্গ : পুৰুষ	CCF3643876 ফটো উপলব্ধ	# 132 নাম : জ্যোতি গায়ন শইকীয়া স্বামীৰ নাম: বিষ্ণু শইকীয়া ঘৰ নং : ২২ বয়স : 47 লিঙ্গ : মহিলা	CCF3644119 ফটো উপলব্ধ
# 133 নাম : বুপালী গায়ন পিতাৰ নাম: অনিল গায়ন ঘৰ নং : ২২ বয়স : 40 লিঙ্গ : পুৰুষ	CCF3639643 ফটো উপলব্ধ	# 134 নাম : কৰিষ্মা ৰাজখোৱা পিতাৰ নাম: সত্য ৰাজখোৱা ঘৰ নং : ২২ বয়স : 23 লিঙ্গ : পুৰুষ	CCF1411800 ফটো উপলব্ধ	135 নাম : ললিতা ৰাজখোৱা স্বামীৰ নাম: বিপিন ৰাজখোৱা ঘৰ নং : ২৩ বয়স : 39 লিঙ্গ : মহিলা	CCF3639654 ফটো উপলব্ধ
136 নাম : হিৰেন শইকীয়া পিতাৰ নাম: পবন শইকীয়া ঘৰ নং : ২৩ বয়স : 39 লিঙ্গ : পুৰুষ	CCF0190769 ফটো উপলব্ধ	137 নাম : মনোজ ৰাজখোৱা পিতাৰ নাম: বিপিন ৰাজখোৱা ঘৰ নং : ২৩ বয়স : 27 লিঙ্গ : পুৰুষ	CCF0160333 ফটো উপলব্ধ	138 নাম : কৃষ্ণকান্ত ৰাজখোৱা পিতাৰ নাম: বিপিন ৰাজখোৱা ঘৰ নং : ২৩ বয়স : 26 লিঙ্গ : পুৰুষ	CCF0160812 ফটো উপলব্ধ
139 নাম : জানমণী বৰা ৰাজখোৱা স্বামীৰ নাম: মনোজ ৰাজখোৱা ঘৰ নং : ২৩ বয়স : 24 লিঙ্গ : মহিলা	CCF0518480 ফটো উপলব্ধ	140 নাম : চুমি ডেকা ৰাজখোৱা স্বামীৰ নাম: কৃষ্ণ কান্ত ৰাজখোৱা ঘৰ নং : ২৩ বয়স : 21 লিঙ্গ : মহিলা	OLP0035709 ফটো উপলব্ধ	141 নাম : জিতল ৰাজখোৱা মাতৃৰ নাম: ললিতা ৰাজখোৱা ঘৰ নং : ২৩ বয়স : 19 লিঙ্গ : পুৰুষ	OLP0103002 ফটো উপলব্ধ
142 নাম : জেতুক ৰাজখোৱা পিতাৰ নাম: কমন ৰাজখোৱা ঘৰ নং : ২৪ বয়স : 82 লিঙ্গ : পুৰুষ	CCF3643923 ফটো উপলব্ধ	143 নাম : প্ৰবিন ৰাজখোৱা পিতাৰ নাম: জেতুক ৰাজখোৱা ঘৰ নং : ২৪ বয়স : 55 লিঙ্গ : পুৰুষ	CCF3639665 ফটো উপলব্ধ	144 নাম : নিৰ্মলা ৰাজখোৱা স্বামীৰ নাম: প্ৰবিন ৰাজখোৱা ঘৰ নং : ২৪ বয়স : 52 লিঙ্গ : মহিলা	CCF3639676 ফটো উপলব্ধ
145 নাম : নগেন বৰুৱা পিতাৰ নাম: সন্তোৰাম বৰুৱা ঘৰ নং : ২৪ বয়স : 37 লিঙ্গ : পুৰুষ	CCF3639698 ফটো উপলব্ধ	S 146 নাম : জুনমাই শইকীয়া খণ্ডিত স্বামীৰ নাম: দেওকন শইকীয়া ঘৰ নং : ২৪ বয়স : 37 লিঙ্গ : মহিলা	CCF3640015 ফটো উপলব্ধ	# 147 নাম : দিপেন ৰাজখোৱা পিতাৰ নাম: প্ৰবিন ৰাজখোৱা ঘৰ নং : ২৪ বয়স : 35 লিঙ্গ : পুৰুষ	CCF3639687 ফটো উপলব্ধ
# 148 নাম : মমি বৰা স্বামীৰ নাম: জিতুল ৰাজখোৱা ঘৰ নং : ২৪ বয়স : 34 লিঙ্গ : মহিলা	CCF3644051 ফটো উপলব্ধ	# 149 নাম : দিপালি হাজৰিকা স্বামীৰ নাম: দুগেশ্বৰ হাজৰিকা ঘৰ নং : ২৪ বয়স : 34 লিঙ্গ : মহিলা	CCF0162040 ফটো উপলব্ধ	# 150 নাম : কুঞ্জলতা ৰাজখোৱা স্বামীৰ নাম: দিপেন ৰাজখোৱা ঘৰ নং : ২৪ বয়স : 31 লিঙ্গ : মহিলা	CCF3644482 ফটো উপলব্ধ



151 নাম : জতিকা ৰাজখোৱা পিতাৰ নাম: প্ৰবীন ৰাজখোৱা ঘৰ নং : ২৪ বয়স : 27 লিঙ্গ : মহিলা	CCF0290072 ফটো উপলব্ধ	# 152 নাম : মঞ্জু বিশ্বাস স্বামীৰ নাম: বিনয় বিশ্বাস ঘৰ নং : ১২৩ বয়স : 27 লিঙ্গ : মহিলা	CCF0445213 ফটো উপলব্ধ	153 নাম : ভূপেন ৰাজখোৱা পিতাৰ নাম: প্ৰবীন ৰাজখোৱা ঘৰ নং : 24 বয়স : 25 লিঙ্গ : পুৰুষ	CCF0462028 ফটো উপলব্ধ
154 নাম : জিতুল ৰাজখোৱা পিতাৰ নাম: কতিয়া ৰাজখোৱা ঘৰ নং : ২৪ক বয়স : 52 লিঙ্গ : পুৰুষ	CCF3639712 ফটো উপলব্ধ	155 নাম : নবিন ৰাজখোৱা পিতাৰ নাম: জেটুক ৰাজখোৱা ঘৰ নং : ২৫ বয়স : 64 লিঙ্গ : পুৰুষ	CCF3639723 ফটো উপলব্ধ	156 নাম : বীনা ৰাজখোৱা স্বামীৰ নাম: নবিন ৰাজখোৱা ঘৰ নং : ২৫ বয়স : 57 লিঙ্গ : মহিলা	CCF3639734 ফটো উপলব্ধ
157 নাম : বুবল ৰাজখোৱা পিতাৰ নাম: নৱীন ৰাজখোৱা ঘৰ নং : ২৫ বয়স : 31 লিঙ্গ : পুৰুষ	CCF3644540 ফটো উপলব্ধ	158 নাম : সুনিতা ৰাজখোৱা স্বামীৰ নাম: বুবল ৰাজখোৱা ঘৰ নং : ২৫ বয়স : 30 লিঙ্গ : মহিলা	CCF0161810 ফটো উপলব্ধ	159 নাম : বুবল ৰাজখোৱা পিতাৰ নাম: নবিন ৰাজখোৱা ঘৰ নং : ২৫ বয়স : 29 লিঙ্গ : পুৰুষ	CCF3644551 ফটো উপলব্ধ
160 নাম : ৰূপালী ৰাজখোৱা বৰা পিতাৰ নাম: নবীন ৰাজখোৱা ঘৰ নং : ২৫ক বয়স : 28 লিঙ্গ : মহিলা	CCF0290551 ফটো উপলব্ধ	# 161 নাম : ৰমেশ উৰাং পিতাৰ নাম: তুনু উৰাং ঘৰ নং : ২২ বয়স : 31 লিঙ্গ : পুৰুষ	CCF3644595 ফটো উপলব্ধ	162 নাম : মনিকা ভক্তা স্বামীৰ নাম: চিমন কেৰ্কেটা ঘৰ নং : 27 বয়স : 22 লিঙ্গ : মহিলা	OLP0027904 ফটো উপলব্ধ
163 নাম : কৈল্যানী হেতাৰি বৰুৱা স্বামীৰ নাম: দিপাংকৰ বৰুৱা ঘৰ নং : 27 বয়স : 22 লিঙ্গ : মহিলা	OLP0079509 ফটো উপলব্ধ	164 নাম : প্ৰশান্ত বৰুৱা পিতাৰ নাম: পুনেধৰ বৰুৱা ঘৰ নং : ২৮ বয়স : 52 লিঙ্গ : পুৰুষ	CCF3639789 ফটো উপলব্ধ	165 নাম : তৰামাই বৰুৱা স্বামীৰ নাম: প্ৰশান্ত বৰুৱা ঘৰ নং : ২৮ বয়স : 42 লিঙ্গ : মহিলা	CCF3639790 ফটো উপলব্ধ
166 নাম : ৰূপা বৰুৱা স্বামীৰ নাম: নগেন বৰুৱা ঘৰ নং : ২৮ বয়স : 34 লিঙ্গ : মহিলা	CCF3639803 ফটো উপলব্ধ	167 নাম : মদন বৰুৱা পিতাৰ নাম: প্ৰশান্ত বৰুৱা ঘৰ নং : 28 বয়স : 23 লিঙ্গ : পুৰুষ	CCF1549906 ফটো উপলব্ধ	168 নাম : পদোশ্বৰ বৰুৱা পিতাৰ নাম: পুনেধৰ বৰুৱা ঘৰ নং : ২৮ক বয়স : 55 লিঙ্গ : পুৰুষ	CCF3639767 ফটো উপলব্ধ
169 নাম : কল্পনা বৰুৱা স্বামীৰ নাম: পদোশ্বৰ বৰুৱা ঘৰ নং : ২৮ক বয়স : 54 লিঙ্গ : মহিলা	CCF3639778 ফটো উপলব্ধ	170 নাম : দিপাঙ্কৰ বৰুৱা পিতাৰ নাম: পদোশ্বৰ বৰুৱা ঘৰ নং : ২৮ক বয়স : 24 লিঙ্গ : পুৰুষ	CCF1427376 ফটো উপলব্ধ	171 নাম : গুণদা বৰুৱা স্বামীৰ নাম: দেবেশ্বৰ বৰুৱা ঘৰ নং : ২৯ বয়স : 57 লিঙ্গ : মহিলা	CCF3639825 ফটো উপলব্ধ
172 নাম : দেবেশ্বৰ বৰুৱা পিতাৰ নাম: বানেশ্বৰ বৰুৱা ঘৰ নং : ২৯ বয়স : 55 লিঙ্গ : পুৰুষ	CCF3639814 ফটো উপলব্ধ	173 নাম : দিপক বৰুৱা পিতাৰ নাম: দেবেশ্বৰ বৰুৱা ঘৰ নং : ২৯ বয়স : 26 লিঙ্গ : পুৰুষ	CCF0349530 ফটো উপলব্ধ	174 নাম : পাহি শইকীয়া বৰুৱা স্বামীৰ নাম: দিপক বৰুৱা ঘৰ নং : 29 বয়স : 24 লিঙ্গ : মহিলা	CCF1148303 ফটো উপলব্ধ
175 নাম : পুনেশ্বৰ বৰুৱা পিতাৰ নাম: বানেশ্বৰ বৰুৱা ঘৰ নং : ৩০ বয়স : 53 লিঙ্গ : পুৰুষ	CCF3639847 ফটো উপলব্ধ	176 নাম : সন্ধ্যা বৰুৱা স্বামীৰ নাম: পুনেশ্বৰ বৰুৱা ঘৰ নং : ৩০ বয়স : 49 লিঙ্গ : মহিলা	CCF3639858 ফটো উপলব্ধ	177 নাম : দেবজিত বৰুৱা পিতাৰ নাম: পুনেশ্বৰ বৰুৱা ঘৰ নং : ৩০ বয়স : 28 লিঙ্গ : পুৰুষ	CCF0082859 ফটো উপলব্ধ
178 নাম : বহাগী হাজৰীকা স্বামীৰ নাম: প্ৰানজিত বৰুৱা ঘৰ নং : 30 বয়স : 28 লিঙ্গ : মহিলা	HQG0284612 ফটো উপলব্ধ	179 নাম : প্ৰানজিত বৰুৱা পিতাৰ নাম: পুনেশ্বৰ বৰুৱা ঘৰ নং : ৩০ বয়স : 27 লিঙ্গ : পুৰুষ	CCF0161224 ফটো উপলব্ধ	180 নাম : ৰাখী বৰা গায়ন স্বামীৰ নাম: বিজয় গায়ন ঘৰ নং : 30ক বয়স : 39 লিঙ্গ : মহিলা	OLP0028746 ফটো উপলব্ধ



181 নাম : বৰ্ণালী দত্ত বৰুৱা স্বামীৰ নাম: দেবজিত বৰুৱা ঘৰ নং : 30 খ বয়স : 27 লিঙ্গ : মহিলা	CCF2804169 ফটো উপলব্ধ	182 নাম : বিজয় গায়ন পিতাৰ নাম: আনল গায়ন ঘৰ নং : ৩০ক বয়স : 41 লিঙ্গ : পুৰুষ	CCF3639869 ফটো উপলব্ধ	183 নাম : চিমা শীল স্বামীৰ নাম: দুৰ্য্যোধন শীল ঘৰ নং : ৩১ বয়স : 60 লিঙ্গ : মহিলা	CCF3639881 ফটো উপলব্ধ
# 184 নাম : জোনমানী হাজ্জ শীল স্বামীৰ নাম: সঞ্জয় শীল ঘৰ নং : ৩১ক বয়স : 38 লিঙ্গ : মহিলা	CCF0523407 ফটো উপলব্ধ	185 নাম : বিনু শীল পিতাৰ নাম: দুৰ্য্যোধন শীল ঘৰ নং : ৩১ বয়স : 37 লিঙ্গ : মহিলা	CCF0195289 ফটো উপলব্ধ	#2 186 নাম : সন্তোষ কুমাৰ শীল পিতাৰ নাম: দুৰ্য্যোধন শীল ঘৰ নং : ৩১ বয়স : 35 লিঙ্গ : পুৰুষ	CCF3639892 ফটো উপলব্ধ
# 187 নাম : সন্জয় শীল মাতৃৰ নাম: দুৰ্য্যোধন শীল ঘৰ নং : ৩১ক বয়স : 36 লিঙ্গ : পুৰুষ	CCF3643989 ফটো উপলব্ধ	S 188 নাম : প্ৰতিমা শীল পিতাৰ নাম: দুৰ্য্যোধন শীল ঘৰ নং : ৩১ বয়স : 33 লিঙ্গ : মহিলা	CCF3644073 ফটো উপলব্ধ	# 189 নাম : বিজয় শীল পিতাৰ নাম: দুৰ্য্যোধন শীল ঘৰ নং : ৩১ বয়স : 34 লিঙ্গ : পুৰুষ	CCF0195578 ফটো উপলব্ধ
190 নাম : মিনতি হাজ্জাম পিতাৰ নাম: দেউৰাচন হাজ্জাম ঘৰ নং : 31 বয়স : 30 লিঙ্গ : মহিলা	HXX0036327 ফটো উপলব্ধ	#2 191 নাম : মনিকা দাস স্বামীৰ নাম: সন্তোষ শীল ঘৰ নং : 31 ক বয়স : 34 লিঙ্গ : মহিলা	OLP0073353 ফটো উপলব্ধ	192 নাম : ঘনুচা শইকীয়া স্বামীৰ নাম: ধনিৰাম শইকীয়া ঘৰ নং : ৩২ বয়স : 82 লিঙ্গ : মহিলা	CCF3639916 ফটো উপলব্ধ
193 নাম : মমি শইকীয়া স্বামীৰ নাম: নিতুল শইকীয়া ঘৰ নং : ৩২ বয়স : 28 লিঙ্গ : মহিলা	CCF0087395 ফটো উপলব্ধ	194 নাম : নিতুল শইকীয়া পিতাৰ নাম: ধনিৰাম শইকীয়া ঘৰ নং : ৩২ক বয়স : 31 লিঙ্গ : পুৰুষ	CCF0196188 ফটো উপলব্ধ	195 নাম : বিপুল শইকীয়া পিতাৰ নাম: ধনিৰাম শইকীয়া ঘৰ নং : ৩২ক বয়স : 39 লিঙ্গ : পুৰুষ	CCF3639927 ফটো উপলব্ধ
196 নাম : ভনীকন শইকীয়া স্বামীৰ নাম: বিপুল শইকীয়া ঘৰ নং : ৩২ক বয়স : 35 লিঙ্গ : মহিলা	CCF3639938 ফটো উপলব্ধ	197 নাম : চিনাবানুচ বাৰালা পিতাৰ নাম: বাৰাদিৎ বাৰালা ঘৰ নং : ৩৩ বয়স : 49 লিঙ্গ : পুৰুষ	CCF3639949 ফটো উপলব্ধ	198 নাম : পংকজ বিশ্বাস পিতাৰ নাম: কবীন্দ্ৰ বিশ্বাস ঘৰ নং : 33 বয়স : 25 লিঙ্গ : পুৰুষ	CCF1209717 ফটো উপলব্ধ
199 নাম : অমৃত বালী পিতাৰ নাম: চিলবানুচ বালী ঘৰ নং : 33 বয়স : 24 লিঙ্গ : পুৰুষ	OLP0114835 ফটো উপলব্ধ	# 200 নাম : হাৰণ কাণ্ডলনা পিতাৰ নাম: নুৰী কাণ্ডলনা ঘৰ নং : ৩৪ বয়স : 59 লিঙ্গ : পুৰুষ	CCF3639961 ফটো উপলব্ধ	201 নাম : মাকদলি কাণ্ডলা স্বামীৰ নাম: হাৰন কাণ্ডলা ঘৰ নং : ৩৪ বয়স : 55 লিঙ্গ : মহিলা	CCF3639972 ফটো উপলব্ধ
202 নাম : পিউচ মুণ্ডা পিতাৰ নাম: দাহাৰু মুণ্ডা ঘৰ নং : ৩৪ বয়স : 35 লিঙ্গ : পুৰুষ	CCF3639983 ফটো উপলব্ধ	203 নাম : চুচিল কান্দুলনা পিতাৰ নাম: সাউন কান্দুলনা ঘৰ নং : ৩৪ বয়স : 30 লিঙ্গ : পুৰুষ	CCF1411479 ফটো উপলব্ধ	204 নাম : বুল শইকীয়া স্বামীৰ নাম: দেওকন শইকীয়া ঘৰ নং : ৩৫ বয়স : 59 লিঙ্গ : মহিলা	CCF3640004 ফটো উপলব্ধ
205 নাম : ৰূপামনী শইকীয়া স্বামীৰ নাম: গোলাপ শইকীয়া ঘৰ নং : 35 বয়স : 35 লিঙ্গ : মহিলা	CCF1149962 ফটো উপলব্ধ	206 নাম : গুলাপ শইকীয়া পিতাৰ নাম: দেউকন শইকীয়া ঘৰ নং : 35 বয়স : 34 লিঙ্গ : পুৰুষ	CCF1549955 ফটো উপলব্ধ	207 নাম : বিৰেন শইকীয়া পিতাৰ নাম: দেৱকন শইকীয়া ঘৰ নং : ৩৫ বয়স : 30 লিঙ্গ : পুৰুষ	CCF0323600 ফটো উপলব্ধ
208 নাম : জয়ন্ত শইকীয়া পিতাৰ নাম: অভয় শইকীয়া ঘৰ নং : ৩৫ বয়স : 30 লিঙ্গ : পুৰুষ	CCF2804557 ফটো উপলব্ধ	R 209 নাম : জয়ন্ত শইকীয়া পিতাৰ নাম: দেৱকন শইকীয়া ঘৰ নং : 35 বয়স : 28 লিঙ্গ : পুৰুষ	CCF0403113 ফটো উপলব্ধ	210 নাম : পৰিনিতা বৰা শইকীয়া স্বামীৰ নাম: বিৰাজ শইকীয়া ঘৰ নং : ৩৬ বয়স : 24 লিঙ্গ : মহিলা	OLP0028670 ফটো উপলব্ধ



211 নাম : অসীম শইকীয়া পিতাৰ নাম: দীগন্ত শইকীয়া ঘৰ নং : ৩৬ বয়স : 21 লিঙ্গ : পুৰুষ	OLP0028662 ফটো উপলব্ধ	212 নাম : চুমিত্ৰা পেগু শইকীয়া স্বামীৰ নাম: ৰূপক শইকীয়া ঘৰ নং : 36ক বয়স : 22 লিঙ্গ : মহিলা	OLP0080986 ফটো উপলব্ধ	213 নাম : ৰূপক শইকীয়া পিতাৰ নাম: পুতুকন শইকীয়া ঘৰ নং : 36ক বয়স : 28 লিঙ্গ : পুৰুষ	CCF0502070 ফটো উপলব্ধ
214 নাম : দিপক শইকীয়া পিতাৰ নাম: পুতুকন শইকীয়া ঘৰ নং : 36ক বয়স : 26 লিঙ্গ : পুৰুষ	CCF1149988 ফটো উপলব্ধ	E 215 নাম : পুতুকন শইকীয়া পিতাৰ নাম: মালভোগ শইকীয়া ঘৰ নং : ৩৬ক বয়স : 57 লিঙ্গ : পুৰুষ	CCF3640037 ফটো উপলব্ধ	216 নাম : অনিমা শইকীয়া স্বামীৰ নাম: পুতুকন শইকীয়া ঘৰ নং : ৩৬ক বয়স : 52 লিঙ্গ : মহিলা	CCF3640048 ফটো উপলব্ধ
217 নাম : ৰন্জিত শইকীয়া পিতাৰ নাম: পুতুকন শইকীয়া ঘৰ নং : ৩৬ক বয়স : 30 লিঙ্গ : পুৰুষ	CCF3643978 ফটো উপলব্ধ	218 নাম : ডিম্বেশ্বৰ শইকীয়া পিতাৰ নাম: ৰূপেশ্বৰ শইকীয়া ঘৰ নং : ৩৭ বয়স : 79 লিঙ্গ : পুৰুষ	CCF3640059 ফটো উপলব্ধ	219 নাম : পদোশ্বৰ শইকীয়া পিতাৰ নাম: ডিম্বেশ্বৰ শইকীয়া ঘৰ নং : ৩৭ বয়স : 46 লিঙ্গ : পুৰুষ	CCF0198507 ফটো উপলব্ধ
220 নাম : উমেশ শইকীয়া পিতাৰ নাম: ডিম্বেশ্বৰ শইকীয়া ঘৰ নং : ৩৭ বয়স : 42 লিঙ্গ : পুৰুষ	CCF3640082 ফটো উপলব্ধ	# 221 নাম : লোহিত শইকীয়া পিতাৰ নাম: ডিম্বেশ্বৰ শইকীয়া ঘৰ নং : ৩৭খ বয়স : 39 লিঙ্গ : পুৰুষ	CCF3640128 ফটো উপলব্ধ	222 নাম : ৰিতুমনী শইকীয়া স্বামীৰ নাম: উমেশ শইকীয়া ঘৰ নং : ৩৭ বয়স : 36 লিঙ্গ : মহিলা	CCF3640106 ফটো উপলব্ধ
223 নাম : পনিমা শইকীয়া স্বামীৰ নাম: পদোশ্বৰ শইকীয়া ঘৰ নং : ৩৭ বয়স : 35 লিঙ্গ : মহিলা	CCF3640093 ফটো উপলব্ধ	# 224 নাম : লুকমনি ফুকন শইকীয়া স্বামীৰ নাম: লুহিত শইকীয়া ঘৰ নং : ৩৭খ বয়স : 33 লিঙ্গ : মহিলা	CCF0290320 ফটো উপলব্ধ	225 নাম : প্ৰভাত শইকীয়া পিতাৰ নাম: উমেশ শইকীয়া ঘৰ নং : ৩৭ বয়স : 20 লিঙ্গ : পুৰুষ	OLP0038943 ফটো উপলব্ধ
R 226 নাম : প্ৰভাত শইকীয়া পিতাৰ নাম: উমেশ শইকীয়া ঘৰ নং : ৩৭ বয়স : 20 লিঙ্গ : পুৰুষ	OLP0039099 ফটো উপলব্ধ	E 227 নাম : বকুল শইকীয়া পিতাৰ নাম: বিপুল শইকীয়া ঘৰ নং : 37ক বয়স : 27 লিঙ্গ : পুৰুষ	CCF1595586 ফটো উপলব্ধ	228 নাম : লুকমনী গগৈ শইকীয়া স্বামীৰ নাম: বকুল শইকীয়া ঘৰ নং : 37ক বয়স : 25 লিঙ্গ : মহিলা	CCF1147198 ফটো উপলব্ধ
229 নাম : ৰাম গড় পিতাৰ নাম: জেঠু গড় ঘৰ নং : ৩৮ বয়স : 63 লিঙ্গ : পুৰুষ	CCF3640139 ফটো উপলব্ধ	230 নাম : ফুলমতী গড় স্বামীৰ নাম: ৰাম গড় ঘৰ নং : ৩৮ বয়স : 59 লিঙ্গ : মহিলা	CCF3640140 ফটো উপলব্ধ	231 নাম : ৰাম প্ৰসাদ গড় পিতাৰ নাম: ৰাম গড় ঘৰ নং : 38 বয়স : 26 লিঙ্গ : পুৰুষ	CCF0523027 ফটো উপলব্ধ
232 নাম : বাদল গড় পিতাৰ নাম: চমৰিত গড় ঘৰ নং : ৩৮ বয়স : 47 লিঙ্গ : পুৰুষ	HNF1142923 ফটো উপলব্ধ	233 নাম : ববীতা গড় পিতাৰ নাম: বগা গড় ঘৰ নং : ৩৮ বয়স : 37 লিঙ্গ : মহিলা	CCF3637910 ফটো উপলব্ধ	S 234 নাম : বাগলন গড় পিতাৰ নাম: ভৰত চিং গড় ঘৰ নং : 38খ বয়স : 51 লিঙ্গ : পুৰুষ	CCF0523399 ফটো উপলব্ধ
235 নাম : নিতুল বৰা পিতাৰ নাম: হৰেকান্ত বৰা ঘৰ নং : ৩৯ বয়স : 30 লিঙ্গ : পুৰুষ	CCF3640173 ফটো উপলব্ধ	236 নাম : সেমন্তী গড় স্বামীৰ নাম: ফকিৰ গড় ঘৰ নং : ৩৯ক বয়স : 50 লিঙ্গ : মহিলা	CCF3640195 ফটো উপলব্ধ	237 নাম : জুনাথান চুৰিন পিতাৰ নাম: হাৰুন চুৰিন ঘৰ নং : ৪১ বয়স : 69 লিঙ্গ : পুৰুষ	CCF3640208 ফটো উপলব্ধ
238 নাম : প্ৰেমিকা চুৰিন স্বামীৰ নাম: জুনাথান চুৰিন ঘৰ নং : ৪১ বয়স : 67 লিঙ্গ : মহিলা	CCF3640219 ফটো উপলব্ধ	S 239 নাম : মিৰা চুৰিন পিতাৰ নাম: জুনাথান চুৰিন ঘৰ নং : ৪১ বয়স : 46 লিঙ্গ : মহিলা	CCF3640220 ফটো উপলব্ধ	240 নাম : ৰুবেন চুৰিন পিতাৰ নাম: জুনাথান চুৰিন ঘৰ নং : ৪১ বয়স : 36 লিঙ্গ : পুৰুষ	CCF3640231 ফটো উপলব্ধ

S	241	CCF0290064
নাম : কিৰন চুৰিন পিতাৰ নাম: জ্যোনাথন চুৰিন ঘৰ নং : ৪২ বয়স : ২৬ লিঙ্গ : মহিলা		
ফটো উপলব্ধ		

	242	CCF0404251
নাম : ললিতা একা স্বামীৰ নাম: বুবেন চুৰিন ঘৰ নং : 41 বয়স : 26 লিঙ্গ : মহিলা		
ফটো উপলব্ধ		

	243	CCF3640242
নাম : মামনী ৰাজখোৱা স্বামীৰ নাম: বলুৰাম ৰাজখোৱা ঘৰ নং : ৪২ বয়স : 66 লিঙ্গ : মহিলা		
ফটো উপলব্ধ		

	244	CCF3640253
নাম : হেম শইকীয়া পিতাৰ নাম: বিকোদৰ শইকীয়া ঘৰ নং : ৪২ বয়স : 49 লিঙ্গ : পুৰুষ		
ফটো উপলব্ধ		

#	245	CCF3644573
নাম : দিগন্ত শইকীয়া পিতাৰ নাম: বুকোদৰ শইকীয়া ঘৰ নং : ৬৪ বয়স : 45 লিঙ্গ : পুৰুষ		
ফটো উপলব্ধ		

	246	CCF3640264
নাম : যোগ শইকীয়া স্বামীৰ নাম: হেম শইকীয়া ঘৰ নং : ৪২ বয়স : 41 লিঙ্গ : মহিলা		
ফটো উপলব্ধ		

#	247	CCF3644539
নাম : ৰুমি শইকীয়া স্বামীৰ নাম: দিগন্ত শইকীয়া ঘৰ নং : ৬৪ বয়স : 40 লিঙ্গ : মহিলা		
ফটো উপলব্ধ		

	248	CCF0404293
নাম : বিৰাজ শইকীয়া পিতাৰ নাম: দিগন্ত শইকীয়া ঘৰ নং : 42 বয়স : 25 লিঙ্গ : পুৰুষ		
ফটো উপলব্ধ		

	249	CCF0611988
নাম : অচ্যুত শইকীয়া পিতাৰ নাম: হেম শইকীয়া ঘৰ নং : 42 বয়স : 25 লিঙ্গ : পুৰুষ		
ফটো উপলব্ধ		

	250	CCF1411792
নাম : প্ৰণব শইকীয়া পিতাৰ নাম: হেম শইকীয়া ঘৰ নং : ৪২ বয়স : 23 লিঙ্গ : পুৰুষ		
ফটো উপলব্ধ		

	251	HNF1984016
নাম : নৱনিতা দস্তিদাৰ স্বামীৰ নাম: নিপুল দস্তিদাৰ ঘৰ নং : ৪২খ বয়স : 35 লিঙ্গ : মহিলা		
ফটো উপলব্ধ		

	252	OLP0132357
নাম : যোগেন বৰুৱা মাতৃৰ নাম: নৱনিতা দস্তিদাৰ ঘৰ নং : ৪২খ বয়স : 19 লিঙ্গ : পুৰুষ		
ফটো উপলব্ধ		

	253	CCF3640275
নাম : লাবন্য বৰা স্বামীৰ নাম: মানিক বৰা ঘৰ নং : ৪২ক বয়স : 56 লিঙ্গ : মহিলা		
ফটো উপলব্ধ		

	254	CCF2067121
নাম : চুমী বৰা পিতাৰ নাম: মানিক বৰা ঘৰ নং : ৪২ক বয়স : 29 লিঙ্গ : মহিলা		
ফটো উপলব্ধ		

	255	CCF3640286
নাম : মইনা বৰা পিতাৰ নাম: ভুলা বৰা ঘৰ নং : ৪৩ বয়স : 53 লিঙ্গ : পুৰুষ		
ফটো উপলব্ধ		

	256	CCF3640297
নাম : মিন বৰা স্বামীৰ নাম: মইনা বৰা ঘৰ নং : ৪৩ বয়স : 50 লিঙ্গ : মহিলা		
ফটো উপলব্ধ		

#	257	CCF1595719
নাম : সন্ধ্যা তামুলি শইকীয়া স্বামীৰ নাম: ৰাজীৱ শইকীয়া ঘৰ নং : ৯১ বয়স : 35 লিঙ্গ : মহিলা		
ফটো উপলব্ধ		

	258	CCF0402602
নাম : বিমান বৰা মইনা পিতাৰ নাম: মইনা বৰা ভুলাই ঘৰ নং : 43 বয়স : 29 লিঙ্গ : পুৰুষ		
ফটো উপলব্ধ		

	259	CCF0402610
নাম : নবজিত বৰা মইনা পিতাৰ নাম: মইনা বৰা ভুলাই ঘৰ নং : 43 বয়স : 27 লিঙ্গ : পুৰুষ		
ফটো উপলব্ধ		

S	260	OLP0022921
নাম : ৰুহিত গড় পিতাৰ নাম: জহৰলাল গড় ঘৰ নং : 48 বয়স : 20 লিঙ্গ : পুৰুষ		
ফটো উপলব্ধ		

	261	OLP0039495
নাম : মণিকা পেগু বৰা স্বামীৰ নাম: বিমান বৰা ঘৰ নং : ৪৩ বয়স : 20 লিঙ্গ : মহিলা		
ফটো উপলব্ধ		

	262	CCF3640322
নাম : নিৰঞ্জন শইকীয়া পিতাৰ নাম: বিনোদচন্দ্ৰ শইকীয়া ঘৰ নং : ৪৪ক বয়স : 54 লিঙ্গ : পুৰুষ		
ফটো উপলব্ধ		

	263	CCF3640344
নাম : যদু গড় পিতাৰ নাম: ৰবিচৰণ গড় ঘৰ নং : ৪৫ বয়স : 59 লিঙ্গ : পুৰুষ		
ফটো উপলব্ধ		

	264	CCF3640355
নাম : বিশ্ব গড় স্বামীৰ নাম: যদু গড় ঘৰ নং : ৪৫ বয়স : 54 লিঙ্গ : মহিলা		
ফটো উপলব্ধ		

	265	CCF0404624
নাম : সুৰাজ গড় পিতাৰ নাম: যদু গড় ঘৰ নং : 45 বয়স : 29 লিঙ্গ : পুৰুষ		
ফটো উপলব্ধ		

	266	CCF0522979
নাম : পূৰ্ণিমা গড় স্বামীৰ নাম: সুৰাজ গড় ঘৰ নং : 45 বয়স : 26 লিঙ্গ : মহিলা		
ফটো উপলব্ধ		

	267	CCF3640366
নাম : দিলীপ চুৰিন পিতাৰ নাম: হীৰন চুৰিন ঘৰ নং : ৪৬ বয়স : 51 লিঙ্গ : পুৰুষ		
ফটো উপলব্ধ		

	268	CCF3640377
নাম : খ্ৰীষ্টিনা গড় স্বামীৰ নাম: দিলীপ চুৰিন ঘৰ নং : ৪৬ বয়স : 49 লিঙ্গ : মহিলা		
ফটো উপলব্ধ		

	269	CCF0258558
নাম : অঞ্জনা গড় পিতাৰ নাম: ৰামলাল গড় ঘৰ নং : 46 বয়স : 28 লিঙ্গ : মহিলা		
ফটো উপলব্ধ		

	270	CCF1492719
নাম : দাউদ চুৰিন মাতৃৰ নাম: ইনা চুৰিন ঘৰ নং : 46 বয়স : 23 লিঙ্গ : পুৰুষ		
ফটো উপলব্ধ		



271 নাম : দীপিকা চুৰিন পিতাৰ নাম: দিলীপ চুৰিন ঘৰ নং : 8৬ বয়স : 22 লিঙ্গ : মহিলা	OLP0125724 ফটো উপলব্ধ	272 নাম : শ্বেৰালী চুৰিন পিতাৰ নাম: ইন্দ্ৰিয়ান চুৰিন ঘৰ নং : 46 ক বয়স : 23 লিঙ্গ : মহিলা	OLP0046953 ফটো উপলব্ধ	273 নাম : দয়াল গড় পিতাৰ নাম: বামনাথ গড় ঘৰ নং : 8৬গ বয়স : 20 লিঙ্গ : পুৰুষ	OLP0129833 ফটো উপলব্ধ
274 নাম : জোনাকী মাৰাই গড় স্বামীৰ নাম: বাম নাথ গড় ঘৰ নং : 46গ বয়স : 37 লিঙ্গ : মহিলা	CCF0660951 ফটো উপলব্ধ	275 নাম : বিশ্বনাথ গড় পিতাৰ নাম: ধনমতী গড় ঘৰ নং : 8৬ গ বয়স : 29 লিঙ্গ : পুৰুষ	CCF0327189 ফটো উপলব্ধ	276 নাম : সুনিতা গড় স্বামীৰ নাম: বিশ্বনাথ গড় ঘৰ নং : 46গ বয়স : 28 লিঙ্গ : মহিলা	CCF0523472 ফটো উপলব্ধ
277 নাম : বাহুল গড় পিতাৰ নাম: বাম নাথ গড় ঘৰ নং : 46গ বয়স : 22 লিঙ্গ : পুৰুষ	CCF1550003 ফটো উপলব্ধ	278 নাম : বিজয় লাল মাৰাই পিতাৰ নাম: জনক লাল মাৰাই ঘৰ নং : 29 লিঙ্গ : পুৰুষ	CCF0622399 ফটো উপলব্ধ	279 নাম : অনিতা মাৰাই পিতাৰ নাম: বিজয় লাল মাৰাই ঘৰ নং : 46 ঘ বয়স : 28 লিঙ্গ : মহিলা	CCF0632034 ফটো উপলব্ধ
280 নাম : দিপীকী চুৰিন পিতাৰ নাম: দিলীপ চুৰিন ঘৰ নং : 8৬ক বয়স : 29 লিঙ্গ : মহিলা	CCF0303370 ফটো উপলব্ধ	281 নাম : বিমা চুৰিন স্বামীৰ নাম: ইন্দ্ৰিয়ান চুৰিন ঘৰ নং : 46ক বয়স : 32 লিঙ্গ : মহিলা	CCF0522946 ফটো উপলব্ধ	# 282 নাম : মোচুমী গড় পিতাৰ নাম: নকচাই গড় ঘৰ নং : 8৬৬ বয়স : 27 লিঙ্গ : মহিলা	CCF0359323 ফটো উপলব্ধ
# 283 নাম : ধনৱতী গড় স্বামীৰ নাম: নকচাই গড় ঘৰ নং : 55৬গ বয়স : 55 লিঙ্গ : মহিলা	CCF3640424 ফটো উপলব্ধ	284 নাম : ইন্দ্ৰিয়ান চুৰিন পিতাৰ নাম: বিলিয়ান চুৰিন ঘৰ নং : 8৬ক বয়স : 44 লিঙ্গ : পুৰুষ	CCF3640399 ফটো উপলব্ধ	285 নাম : বামনাথ গড় পিতাৰ নাম: নকচাই গড় ঘৰ নং : 8৬গ বয়স : 41 লিঙ্গ : পুৰুষ	CCF3640435 ফটো উপলব্ধ
286 নাম : অমতা সূৰিন স্বামীৰ নাম: ইন্দ্ৰিয়ান চুৰিন ঘৰ নং : 8৬ক বয়স : 41 লিঙ্গ : মহিলা	CCF3640402 ফটো উপলব্ধ	287 নাম : ডানিয়েল চুৰিণ পিতাৰ নাম: বিলিয়ান চুৰিণ ঘৰ নং : 8৬ক বয়স : 37 লিঙ্গ : পুৰুষ	CCF3640413 ফটো উপলব্ধ	E 288 নাম : ভাগেন গড় স্বামীৰ নাম: মাচি গড় ঘৰ নং : 8৭ বয়স : 72 লিঙ্গ : মহিলা	CCF3640457 ফটো উপলব্ধ
289 নাম : ললিতা গড় স্বামীৰ নাম: মমতাজ গড় ঘৰ নং : 47 বয়স : 44 লিঙ্গ : মহিলা	CCF0661322 ফটো উপলব্ধ	S 290 নাম : চলিচা গড় স্বামীৰ নাম: মাচি গড় ঘৰ নং : 8৭ বয়স : 39 লিঙ্গ : মহিলা	CCF3640468 ফটো উপলব্ধ	291 নাম : বিজন্তী গড় পিতাৰ নাম: ফৰ্কিৰ গড় ঘৰ নং : 8৭ ক বয়স : 34 লিঙ্গ : মহিলা	CCF0327718 ফটো উপলব্ধ
292 নাম : অনিমা গড় পিতাৰ নাম: ফৰ্কিৰ গড় ঘৰ নং : 29 বয়স : 29 লিঙ্গ : মহিলা	CCF0327916 ফটো উপলব্ধ	293 নাম : বগাচাই গড় পিতাৰ নাম: ববিচৰন গড় ঘৰ নং : 57 বয়স : 57 লিঙ্গ : পুৰুষ	CCF3640491 ফটো উপলব্ধ	294 নাম : বাইমনীয়া গড় স্বামীৰ নাম: বগাচাই গড় ঘৰ নং : 53 বয়স : 53 লিঙ্গ : মহিলা	CCF3640504 ফটো উপলব্ধ
295 নাম : অজয় গড় পিতাৰ নাম: বগাচাই গড় ঘৰ নং : 49 বয়স : 38 লিঙ্গ : পুৰুষ	CCF0622506 ফটো উপলব্ধ	296 নাম : বিজয় গড় পিতাৰ নাম: বগাচাই গড় ঘৰ নং : 49 বয়স : 29 লিঙ্গ : পুৰুষ	CCF0622597 ফটো উপলব্ধ	E 297 নাম : ফুল মতী গড় স্বামীৰ নাম: বামলাল গড় ঘৰ নং : ৫২ বয়স : 65 লিঙ্গ : মহিলা	CCF3640515 ফটো উপলব্ধ
298 নাম : পেমী গড় স্বামীৰ নাম: মনচাই গড় ঘৰ নং : 50 বয়স : 40 লিঙ্গ : মহিলা	CCF1147214 ফটো উপলব্ধ	299 নাম : মনচাই গড় পিতাৰ নাম: বামলাল গড় ঘৰ নং : 50 বয়স : 32 লিঙ্গ : পুৰুষ	CCF0404152 ফটো উপলব্ধ	300 নাম : বনজিত গৰ পিতাৰ নাম: ধৰমজিত গৰ ঘৰ নং : ৫২ বয়স : 32 লিঙ্গ : পুৰুষ	CCF3643854 ফটো উপলব্ধ



301 নাম : চুনিয়া গড় স্বামীৰ নাম : ৰঞ্জিত গড় ঘৰ নং : 52 বয়স : 27 লিঙ্গ : মহিলা	CCF0612093 ফটো উপলব্ধ	302 নাম : মণিছা গড় পিতাৰ নাম : লাল গড় ঘৰ নং : 52 বয়স : 23 লিঙ্গ : মহিলা	OLP0041723 ফটো উপলব্ধ	303 নাম : ৰাজা গড় পিতাৰ নাম : বলিৰাম গড় ঘৰ নং : 52 বয়স : 19 লিঙ্গ : পুৰুষ	OLP0130542 ফটো উপলব্ধ
304 নাম : বলিৰাম গড় পিতাৰ নাম : ধৰ্মজিত গড় ঘৰ নং : 52ক বয়স : 39 লিঙ্গ : পুৰুষ	CCF3640548 ফটো উপলব্ধ	305 নাম : শান্তী গড় স্বামীৰ নাম : বলিৰাম গড় ঘৰ নং : 52ক বয়স : 37 লিঙ্গ : মহিলা	CCF3640559 ফটো উপলব্ধ	306 নাম : লাল গড় পিতাৰ নাম : জিতলাল গড় ঘৰ নং : 53 বয়স : 54 লিঙ্গ : পুৰুষ	CCF3640571 ফটো উপলব্ধ
307 নাম : বুকমনী গড় স্বামীৰ নাম : লাল গড় ঘৰ নং : 53 বয়স : 52 লিঙ্গ : মহিলা	CCF3640582 ফটো উপলব্ধ	308 নাম : অৰুন গড় পিতাৰ নাম : লাল গড় ঘৰ নং : 53 বয়স : 27 লিঙ্গ : পুৰুষ	CCF0337006 ফটো উপলব্ধ	309 নাম : ৰতন গড় পিতাৰ নাম : লাল গড় ঘৰ নং : 53 বয়স : 26 লিঙ্গ : পুৰুষ	CCF0403774 ফটো উপলব্ধ
310 নাম : ৰাতুল গৰ পিতাৰ নাম : লাল গৰ ঘৰ নং : 53ক বয়স : 34 লিঙ্গ : পুৰুষ	CCF3643990 ফটো উপলব্ধ	311 নাম : আইমনি গড় স্বামীৰ নাম : ৰাতুল গড় ঘৰ নং : 53ক বয়স : 30 লিঙ্গ : মহিলা	CCF1147321 ফটো উপলব্ধ	E 312 নাম : মিহিলাল গড় পিতাৰ নাম : লাল গড় ঘৰ নং : 58 বয়স : 65 লিঙ্গ : পুৰুষ	CCF3640593 ফটো উপলব্ধ
313 নাম : চিৰিলাল গড় পিতাৰ নাম : মিহিলাল গড় ঘৰ নং : 58 বয়স : 41 লিঙ্গ : পুৰুষ	CCF3640617 ফটো উপলব্ধ	314 নাম : ফাগুনী গড় স্বামীৰ নাম : চিৰিলাল গড় ঘৰ নং : 58 বয়স : 39 লিঙ্গ : মহিলা	CCF3640628 ফটো উপলব্ধ	315 নাম : মনিকা গড় পিতাৰ নাম : কানাইলাল গড় ঘৰ নং : 54 বয়স : 34 লিঙ্গ : মহিলা	CCF0622373 ফটো উপলব্ধ
316 নাম : অজীত গড় পিতাৰ নাম : মিহিলাল গড় ঘৰ নং : 58 বয়স : 30 লিঙ্গ : পুৰুষ	CCF2779486 ফটো উপলব্ধ	317 নাম : কন ভূমিজ গড় স্বামীৰ নাম : অজিত গড় ঘৰ নং : 58 বয়স : 28 লিঙ্গ : মহিলা	OLP0037887 ফটো উপলব্ধ	318 নাম : অজীত গড় পিতাৰ নাম : চিৰিলাল গড় ঘৰ নং : 54 বয়স : 24 লিঙ্গ : পুৰুষ	CCF0515098 ফটো উপলব্ধ
319 নাম : অংকিতা নেওগ পাটোৱাৰী স্বামীৰ নাম : ভাইকন পাটোৱাৰী ঘৰ নং : 54 বয়স : 23 লিঙ্গ : মহিলা	CCF1463967 ফটো উপলব্ধ	# 320 নাম : পূজা গড় পিতাৰ নাম : চিৰিলাল গড় ঘৰ নং : 54 বয়স : 20 লিঙ্গ : মহিলা	OLP0107086 ফটো উপলব্ধ	S 321 নাম : বীনা গড় স্বামীৰ নাম : ৰামলাল গড় ঘৰ নং : 55 বয়স : 35 লিঙ্গ : মহিলা	CCF3640673 ফটো উপলব্ধ
322 নাম : কৰমলাল গৰ পিতাৰ নাম : অমৃতলাল গৰ ঘৰ নং : 55 বয়স : 34 লিঙ্গ : পুৰুষ	CCF3643945 ফটো উপলব্ধ	S 323 নাম : ৰমেশ গৰ পিতাৰ নাম : অমৃতলাল গৰ ঘৰ নং : 55 বয়স : 35 লিঙ্গ : পুৰুষ	CCF3644006 ফটো উপলব্ধ	S 324 নাম : কল্পনা গড় পিতাৰ নাম : বিৰিচলাল গড় ঘৰ নং : 55 বয়স : 26 লিঙ্গ : মহিলা	CCF1147313 ফটো উপলব্ধ
325 নাম : ৰাজু গড় পিতাৰ নাম : বিৰিচলাল গড় ঘৰ নং : 55 বয়স : 26 লিঙ্গ : পুৰুষ	CCF1150077 ফটো উপলব্ধ	326 নাম : মুনী উৰাং ভূমিজ স্বামীৰ নাম : নিতুল ভূমিজ ঘৰ নং : 55 বয়স : 25 লিঙ্গ : মহিলা	CCF1209840 ফটো উপলব্ধ	327 নাম : বিজু গড় পিতাৰ নাম : বিৰিচলাল গড় ঘৰ নং : 55 বয়স : 24 লিঙ্গ : পুৰুষ	CCF1411446 ফটো উপলব্ধ
328 নাম : সঞ্জীৱ গড় পিতাৰ নাম : ৰাম প্ৰচাদ গড় ঘৰ নং : 55গ বয়স : 23 লিঙ্গ : পুৰুষ	CCF1595503 ফটো উপলব্ধ	329 নাম : চুম্পী গড় স্বামীৰ নাম : সঞ্জীৱ গড় ঘৰ নং : 55গ বয়স : 22 লিঙ্গ : মহিলা	CCF1595461 ফটো উপলব্ধ	330 নাম : আৰতী গড় স্বামীৰ নাম : ৰাম প্ৰসাদ গড় ঘৰ নং : 55 ক বয়স : 39 লিঙ্গ : মহিলা	CCF0611632 ফটো উপলব্ধ



331 নাম : বিচেজ গড় পিতাৰ নাম: ৰামপ্ৰসাদ গড় ঘৰ নং : ৫৫ক বয়স : 26 লিঙ্গ : পুৰুষ	CCF0457481 ফটো উপলব্ধ	332 নাম : বিৰিচলাল গড় পিতাৰ নাম: অমৃতলাল গড় ঘৰ নং : 55খ বয়স : 42 লিঙ্গ : পুৰুষ	CCF3640651 ফটো উপলব্ধ	333 নাম : নেহা গড় স্বামীৰ নাম: বিজু গড় ঘৰ নং : 55খ বয়স : 29 লিঙ্গ : মহিলা	CCF1595438 ফটো উপলব্ধ
334 নাম : ৰামপ্ৰসাদ গড় পিতাৰ নাম: অমৃতলাল গড় ঘৰ নং : ৫৫ক বয়স : 37 লিঙ্গ : পুৰুষ	CCF3640684 ফটো উপলব্ধ	335 নাম : মনমতিয়া গড় স্বামীৰ নাম: ধৰমজিত গড় ঘৰ নং : ৫৬ বয়স : 72 লিঙ্গ : মহিলা	CCF3640695 ফটো উপলব্ধ	336 নাম : ভাদলাল গড় পিতাৰ নাম: ধৰমজিত গড় ঘৰ নং : ৫৬ বয়স : 39 লিঙ্গ : পুৰুষ	CCF3640708 ফটো উপলব্ধ
# 337 নাম : ৰীতা গড় স্বামীৰ নাম: ভাদলাল গড় ঘৰ নং : 56 বয়স : 37 লিঙ্গ : মহিলা	CCF0631853 ফটো উপলব্ধ	338 নাম : ফুলমতী গড় স্বামীৰ নাম: ৰামলাল গড় ঘৰ নং : ৫৭ বয়স : 62 লিঙ্গ : মহিলা	CCF3640720 ফটো উপলব্ধ	339 নাম : চন চায় গড় পিতাৰ নাম: ৰামলাল গড় ঘৰ নং : ৫৭ বয়স : 45 লিঙ্গ : পুৰুষ	CCF3640731 ফটো উপলব্ধ
340 নাম : সংগীতা গড় স্বামীৰ নাম: চন চায় গড় ঘৰ নং : ৫৭ বয়স : 37 লিঙ্গ : মহিলা	CCF3640742 ফটো উপলব্ধ	341 নাম : বিশ্বজিত গড় পিতাৰ নাম: চম্পে গড় ঘৰ নং : 57 বয়স : 24 লিঙ্গ : পুৰুষ	OLP0093781 ফটো উপলব্ধ	342 নাম : ৰুমি গড় পিতাৰ নাম: চন চায় গড় ঘৰ নং : 57 বয়স : 20 লিঙ্গ : মহিলা	OLP0093856 ফটো উপলব্ধ
E 343 নাম : চুন বৰাইক পিতাৰ নাম: চুকদেও বৰাইক ঘৰ নং : ৫৮ বয়স : 77 লিঙ্গ : পুৰুষ	CCF3640753 ফটো উপলব্ধ	344 নাম : চিবেট বৰাইক স্বামীৰ নাম: চুন বৰাইক ঘৰ নং : ৫৮ বয়স : 75 লিঙ্গ : মহিলা	CCF3640764 ফটো উপলব্ধ	345 নাম : চুভনাথ বৰাইক পিতাৰ নাম: চুন বৰাইক ঘৰ নং : ৫৮ বয়স : 45 লিঙ্গ : পুৰুষ	CCF3640775 ফটো উপলব্ধ
346 নাম : অমিয়া বৰাইক স্বামীৰ নাম: ধনিৰাম বৰাইক ঘৰ নং : ৫৮ বয়স : 35 লিঙ্গ : মহিলা	CCF2067256 ফটো উপলব্ধ	347 নাম : ধনিৰাম বৰাইক পিতাৰ নাম: চুন বৰাইক ঘৰ নং : ৫৮ বয়স : 30 লিঙ্গ : পুৰুষ	CCF2066957 ফটো উপলব্ধ	348 নাম : মাৰখীন মুণ্ডা পিতাৰ নাম: বন্ধু মুণ্ডা ঘৰ নং : ৫৯ বয়স : 48 লিঙ্গ : পুৰুষ	CCF3640797 ফটো উপলব্ধ
349 নাম : দীপক মুণ্ডা পিতাৰ নাম: মীৰঠান মুণ্ডা ঘৰ নং : 59 বয়স : 27 লিঙ্গ : পুৰুষ	CCF0611657 ফটো উপলব্ধ	350 নাম : চালমি মুণ্ডা স্বামীৰ নাম: দীপক মুণ্ডা ঘৰ নং : 59 বয়স : 26 লিঙ্গ : মহিলা	CCF1595644 ফটো উপলব্ধ	351 নাম : ইলীয়াচ কেৰকেটা পিতাৰ নাম: লাডু কেৰকেটা ঘৰ নং : ৬০ বয়স : 53 লিঙ্গ : পুৰুষ	CCF3640822 ফটো উপলব্ধ
352 নাম : হানা কেৰকেটা স্বামীৰ নাম: ইলীয়াচ কেৰকেটা ঘৰ নং : ৬০ বয়স : 51 লিঙ্গ : মহিলা	CCF3640833 ফটো উপলব্ধ	353 নাম : বাছিল কেৰকেটা পিতাৰ নাম: ইলীয়াচ কেৰকেটা ঘৰ নং : 60 বয়স : 28 লিঙ্গ : পুৰুষ	CCF0611608 ফটো উপলব্ধ	354 নাম : সুছিল কেৰকেটা পিতাৰ নাম: ইলীয়াছ কেৰকেটা ঘৰ নং : 60 বয়স : 26 লিঙ্গ : পুৰুষ	CCF0611939 ফটো উপলব্ধ
355 নাম : ৰোজলিয়া সৌৰিয়া কেৰকেটা স্বামীৰ নাম: বেসিল কেৰকেটা ঘৰ নং : 60 বয়স : 21 লিঙ্গ : মহিলা	OLP0057547 ফটো উপলব্ধ	356 নাম : জহান ধান পিতাৰ নাম: বিৰচা ধান ঘৰ নং : ৬১ বয়স : 69 লিঙ্গ : পুৰুষ	CCF3640844 ফটো উপলব্ধ	357 নাম : মিলকা ধান স্বামীৰ নাম: জহান ধান ঘৰ নং : ৬১ বয়স : 65 লিঙ্গ : মহিলা	CCF3640855 ফটো উপলব্ধ
358 নাম : গাৰেল ধান পিতাৰ নাম: পাত্ৰীচ ধান ঘৰ নং : ৬১ বয়স : 32 লিঙ্গ : পুৰুষ	CCF2067030 ফটো উপলব্ধ	359 নাম : মালতী মুণ্ডা ধান স্বামীৰ নাম: গাৰিবেল ধান ঘৰ নং : ৬১ বয়স : 31 লিঙ্গ : মহিলা	CCF0457432 ফটো উপলব্ধ	S 360 নাম : জেনীতা ধান পিতাৰ নাম: পাত্ৰীচ ধান ঘৰ নং : ৬১ বয়স : 30 লিঙ্গ : মহিলা	CCF2067165 ফটো উপলব্ধ



361 নাম : মাগদালি তপু স্বামীৰ নাম: অভিনাচ তপু ঘৰ নং : ৬১ বয়স : 27 লিঙ্গ : মহিলা	CCF0457788 ফটো উপলব্ধ	362 নাম : মাৰিয়াম ধান পিতাৰ নাম: জাহান ধান ঘৰ নং : ৬১ বয়স : 27 লিঙ্গ : মহিলা	CCF2067336 ফটো উপলব্ধ	363 নাম : জবিতা ধান পিতাৰ নাম: জাহান ধান ঘৰ নং : 61 বয়স : 26 লিঙ্গ : মহিলা	CCF0611517 ফটো উপলব্ধ
364 নাম : গাব্ৰেল ধান পিতাৰ নাম: জাহান ধান ঘৰ নং : ৬১ বয়স : 26 লিঙ্গ : পুৰুষ	CCF0161034 ফটো উপলব্ধ	365 নাম : বিশাল ধান পিতাৰ নাম: জন ধান ঘৰ নং : ৬১গ বয়স : 35 লিঙ্গ : পুৰুষ	CCF3643898 ফটো উপলব্ধ	366 নাম : চনজিতা ধান কেৰকেটা স্বামীৰ নাম: বিশাল ধান ঘৰ নং : ৬১গ বয়স : 30 লিঙ্গ : মহিলা	CCF0611491 ফটো উপলব্ধ
367 নাম : বাফেল ধান পিতাৰ নাম: মাৰচেল ধান ঘৰ নং : ৬১ঘ বয়স : 53 লিঙ্গ : পুৰুষ	CCF3640888 ফটো উপলব্ধ	368 নাম : কাৰ্মীলা ধান স্বামীৰ নাম: বাফেল ধান ঘৰ নং : ৬১ঘ বয়স : 52 লিঙ্গ : মহিলা	CCF3640899 ফটো উপলব্ধ	369 নাম : মাৰ্থা ধনুৰৰ পিতাৰ নাম: বাফেল ধনুৰৰ ঘৰ নং : ৬১ঘ বয়স : 25 লিঙ্গ : মহিলা	CCF1209824 ফটো উপলব্ধ
370 নাম : অভিনাচ ধান পিতাৰ নাম: জহন ধান ঘৰ নং : 61ক বয়স : 38 লিঙ্গ : পুৰুষ	CCF0462044 ফটো উপলব্ধ	371 নাম : লজৰ ধান পিতাৰ নাম: জহান ধান ঘৰ নং : ৬১খ বয়স : 38 লিঙ্গ : পুৰুষ	CCF3640866 ফটো উপলব্ধ	372 নাম : মাৰিয়াম ধান স্বামীৰ নাম: লজৰ ধান ঘৰ নং : ৬১খ বয়স : 34 লিঙ্গ : মহিলা	CCF2067347 ফটো উপলব্ধ
373 নাম : পিৰমিনা বাৰলা স্বামীৰ নাম: ৰাজু বাৰলা ঘৰ নং : ৬১ঙ বয়স : 46 লিঙ্গ : মহিলা	CCF0612077 ফটো উপলব্ধ	374 নাম : পাছকাল ধানুৱাৰ পিতাৰ নাম: এলাৰুছ ধানুৱাৰ ঘৰ নং : ৬২ক বয়স : 26 লিঙ্গ : পুৰুষ	CCF0457564 ফটো উপলব্ধ	375 নাম : এলাৰু ধানুৱাৰ পিতাৰ নাম: বিৰিচা ধানুৱাৰ ঘৰ নং : ৬২ক বয়স : 55 লিঙ্গ : পুৰুষ	CCF3640902 ফটো উপলব্ধ
376 নাম : মাইনী পুৰ্তি উৰাং স্বামীৰ নাম: নিৰঞ্জন পুৰ্তি ঘৰ নং : 63 বয়স : 29 লিঙ্গ : মহিলা	CCF0612002 ফটো উপলব্ধ	377 নাম : বেৰতিলা ধান পিতাৰ নাম: পাত্ৰাছ ধান ঘৰ নং : 63 বয়স : 28 লিঙ্গ : মহিলা	CCF0611830 ফটো উপলব্ধ	378 নাম : চিচিলিয়া পুৰতি মাতৃৰ নাম: গাব্ৰেল পুৰতী ঘৰ নং : ৬৩ক বয়স : 40 লিঙ্গ : মহিলা	CCF2067245 ফটো উপলব্ধ
379 নাম : নিৰঞ্জন পুৰ্তি পিতাৰ নাম: গাব্ৰেল পুৰ্তি ঘৰ নং : ৬৩ক বয়স : 35 লিঙ্গ : পুৰুষ	CCF0462382 ফটো উপলব্ধ	380 নাম : প্ৰাট্ৰাচ ধানোৱাৰ পিতাৰ নাম: মাৰচেন মুণ্ডা ঘৰ নং : ৬৩ক বয়স : 60 লিঙ্গ : পুৰুষ	CCF3640946 ফটো উপলব্ধ	381 নাম : চানভুকি ধানোৱাৰ স্বামীৰ নাম: প্ৰাট্ৰাচ ধানোৱাৰ ঘৰ নং : ৬৩ক বয়স : 54 লিঙ্গ : মহিলা	CCF3640957 ফটো উপলব্ধ
382 নাম : ৰজিনা পুৰতী পিতাৰ নাম: গাব্ৰিয়েল পুৰতী ঘৰ নং : ৬৩খ বয়স : 39 লিঙ্গ : মহিলা	CCF3640968 ফটো উপলব্ধ	383 নাম : পাটৰাজ ধানুৱাৰ পিতাৰ নাম: লোকীচ ধানুৱাৰ ঘৰ নং : ৬৫ বয়স : 49 লিঙ্গ : পুৰুষ	CCF3640980 ফটো উপলব্ধ	384 নাম : আচিৰীতা বাৰলা ধানুৱা স্বামীৰ নাম: পাটৰাজ ধানুৱাৰ ঘৰ নং : ৬৫ বয়স : 41 লিঙ্গ : মহিলা	CCF2067187 ফটো উপলব্ধ
S 385 নাম : কেৰচেন ধানুৱাৰ পিতাৰ নাম: লুকীচ ধানুৱাৰ ঘৰ নং : ৬৫ বয়স : 40 লিঙ্গ : মহিলা	CCF3640991 ফটো উপলব্ধ	386 নাম : অৰুন ধানুৱাৰ পিতাৰ নাম: পাত্ৰাচ ধানুৱাৰ ঘৰ নং : 65 বয়স : 24 লিঙ্গ : পুৰুষ	CCF0523068 ফটো উপলব্ধ	387 নাম : চুনীল ধানুৱাৰ পিতাৰ নাম: লুকীচ ধানুৱাৰ ঘৰ নং : ৬৫ক বয়স : 36 লিঙ্গ : পুৰুষ	CCF3641007 ফটো উপলব্ধ
388 নাম : জেউতি ধানুৱাৰ স্বামীৰ নাম: চুনীল ধানুৱাৰ ঘৰ নং : ৬৫ক বয়স : 36 লিঙ্গ : মহিলা	CCF2067369 ফটো উপলব্ধ	389 নাম : আন্টনি কেৰকেটা পিতাৰ নাম: লড কেৰকেটা ঘৰ নং : ৬৬ বয়স : 62 লিঙ্গ : পুৰুষ	CCF3641018 ফটো উপলব্ধ	390 নাম : লোচিচা কেৰকেটা স্বামীৰ নাম: আন্টনি কেৰকেটা ঘৰ নং : ৬৬ বয়স : 57 লিঙ্গ : মহিলা	CCF3641029 ফটো উপলব্ধ



391 নাম : চিলবানুচ কেৰকেটা পিতাৰ নাম: ঐনথোনি কেৰকেটা ঘৰ নং : ৬৬ বয়স : 39 লিঙ্গ : পুৰুষ	CCF3641030 ফটো উপলব্ধ	392 নাম : মলিনা তপু কেৰকেটা স্বামীৰ নাম: চিলবানুচ কেৰকেটা ঘৰ নং : ৬৬ বয়স : 38 লিঙ্গ : মহিলা	CCF2067370 ফটো উপলব্ধ	S2 393 নাম : মিলিকা কেৰকেটা পিতাৰ নাম: আশ্বিনী কেৰকেটা ঘৰ নং : ৬৬ বয়স : 30 লিঙ্গ : মহিলা	CCF2067110 ফটো উপলব্ধ
394 নাম : বেৰতিলা কেৰকেটা পিতাৰ নাম: আশ্বিনী কেৰকেটা ঘৰ নং : 66 বয়স : 27 লিঙ্গ : মহিলা	CCF0611814 ফটো উপলব্ধ	395 নাম : বালামদিনা কেৰকেটা স্বামীৰ নাম: জহাকিম কেৰকেটা ঘৰ নং : ৬৭ বয়স : 53 লিঙ্গ : মহিলা	CCF3641041 ফটো উপলব্ধ	396 নাম : হেৰমন কেৰকেটা পিতাৰ নাম: লাজাৰ কেৰকেটা ঘৰ নং : 68 বয়স : 43 লিঙ্গ : পুৰুষ	OLP0131995 ফটো উপলব্ধ
397 নাম : চিমন কেৰকেটা পিতাৰ নাম: লাজাৰ কেৰকেটা ঘৰ নং : ৬৮ বয়স : 39 লিঙ্গ : পুৰুষ	CCF3641074 ফটো উপলব্ধ	398 নাম : জেগুৰ কেৰকেটা পিতাৰ নাম: লাজাৰ কেৰকেটা ঘৰ নং : ৬৮ বয়স : 33 লিঙ্গ : পুৰুষ	CCF2067096 ফটো উপলব্ধ	399 নাম : হাৰুন কেৰকেটা পিতাৰ নাম: লাজাৰ কেৰকেটা ঘৰ নং : ৬৮ বয়স : 32 লিঙ্গ : পুৰুষ	CCF3641085 ফটো উপলব্ধ
400 নাম : সংগীতা কেৰকেটা পিতাৰ নাম: লাজাৰ কেৰকেটা ঘৰ নং : 68 বয়স : 30 লিঙ্গ : মহিলা	CCF0611889 ফটো উপলব্ধ	401 নাম : বীনা কেৰকেটা স্বামীৰ নাম: জেগুৰ কেৰকেটা ঘৰ নং : ৬৮ বয়স : 29 লিঙ্গ : মহিলা	OLP0129932 ফটো উপলব্ধ	402 নাম : জহান কেৰকেটা পিতাৰ নাম: অচা কেৰকেটা ঘৰ নং : ৬৮খ বয়স : 57 লিঙ্গ : পুৰুষ	CCF3641110 ফটো উপলব্ধ
403 নাম : বাহেল কেৰকেটা স্বামীৰ নাম: জহান কেৰকেটা ঘৰ নং : ৬৮খ বয়স : 45 লিঙ্গ : মহিলা	CCF3641121 ফটো উপলব্ধ	404 নাম : চুনিতা কেৰকেটা স্বামীৰ নাম: চিলবিৰিয়ুচ কেৰকেটা ঘৰ নং : 69 বয়স : 29 লিঙ্গ : মহিলা	CCF1612225 ফটো উপলব্ধ	405 নাম : মনোজ কেৰকেটা পিতাৰ নাম: জহান কেৰকেটা ঘৰ নং : 69 বয়স : 26 লিঙ্গ : পুৰুষ	CCF0464131 ফটো উপলব্ধ
406 নাম : চিলবিৰিয়ুচ কেৰকেটা পিতাৰ নাম: হেৰমন কেৰকেটা ঘৰ নং : 69 বয়স : 25 লিঙ্গ : পুৰুষ	CCF1209691 ফটো উপলব্ধ	407 নাম : জয়পাল ব্যাৰা পিতাৰ নাম: জজ ব্যাৰা ঘৰ নং : 69 বয়স : 19 লিঙ্গ : পুৰুষ	OLP0120113 ফটো উপলব্ধ	408 নাম : আমৰুছ লগুন পিতাৰ নাম: পাণ্ডা লগুন ঘৰ নং : ৭০ বয়স : 60 লিঙ্গ : পুৰুষ	CCF3641132 ফটো উপলব্ধ
409 নাম : বেৰ লগুন স্বামীৰ নাম: আমৰুছ লগুন ঘৰ নং : ৭০ বয়স : 55 লিঙ্গ : মহিলা	CCF3641143 ফটো উপলব্ধ	410 নাম : বীনা লগুন পিতাৰ নাম: আমৰুছ লগুন ঘৰ নং : ৭০ বয়স : 32 লিঙ্গ : মহিলা	CCF2067314 ফটো উপলব্ধ	# 411 নাম : ইলিজাবেথ লগুন স্বামীৰ নাম: জন লগুন ঘৰ নং : ৭০ক বয়স : 28 লিঙ্গ : মহিলা	CCF0611731 ফটো উপলব্ধ
412 নাম : ছেৰানী লাগুন পিতাৰ নাম: আমৰুছ লগুন ঘৰ নং : 70 বয়স : 26 লিঙ্গ : মহিলা	CCF0611723 ফটো উপলব্ধ	413 নাম : বিজয় লগুন পিতাৰ নাম: আমৰুছ লগুন ঘৰ নং : 70 বয়স : 23 লিঙ্গ : পুৰুষ	CCF1209832 ফটো উপলব্ধ	#2 414 নাম : আকোপ কেৰকেটা পিতাৰ নাম: দুলু কেৰকেটা ঘৰ নং : ৭২ বয়স : 75 লিঙ্গ : পুৰুষ	CCF3641154 ফটো উপলব্ধ
415 নাম : চুমিত কেৰকেটা পিতাৰ নাম: আকোপ কেৰকেটা ঘৰ নং : ৭২ বয়স : 26 লিঙ্গ : পুৰুষ	CCF0457077 ফটো উপলব্ধ	416 নাম : চিমন কেৰকেটা পিতাৰ নাম: আকোব কেৰকেটা ঘৰ নং : 72 বয়স : 24 লিঙ্গ : পুৰুষ	CCF0523118 ফটো উপলব্ধ	E 417 নাম : কাতিনা কেৰকেটা স্বামীৰ নাম: ফিলিপ কেৰকেটা ঘৰ নং : ৭৩ বয়স : 84 লিঙ্গ : মহিলা	CCF3641165 ফটো উপলব্ধ
418 নাম : বেৰিকা কেৰকেটা পিতাৰ নাম: ফিলিপ কেৰকেটা ঘৰ নং : ৭৩ বয়স : 37 লিঙ্গ : মহিলা	CCF3641176 ফটো উপলব্ধ	419 নাম : মাৰিয়ম কেৰকেটা পিতাৰ নাম: ফিলিপ কেৰকেটা ঘৰ নং : ৭৩ বয়স : 32 লিঙ্গ : মহিলা	CCF3641187 ফটো উপলব্ধ	420 নাম : দিচমেৰী হেৰমন কেৰকেটা স্বামীৰ নাম: বাজু কেৰকেটা ঘৰ নং : ৭৩ বয়স : 30 লিঙ্গ : মহিলা	OLP0042127 ফটো উপলব্ধ



421	CCF3641201	ফটো উপলব্ধ	নাম : মাৰিয়ম বাৰ্লা স্বামীৰ নাম: জুনাচ বাৰ্লা ঘৰ নং : ৭৪ বয়স : 51 লিঙ্গ : মহিলা	422	CCF1363852	ফটো উপলব্ধ	নাম : অমৰিতা লোহাৰ স্বামীৰ নাম: ফিলিপ বাৰ্লা ঘৰ নং : 74 বয়স : 36 লিঙ্গ : মহিলা	423	CCF1365121	ফটো উপলব্ধ	নাম : ফিলিপ বাৰ্লা পিতাৰ নাম: জুনস বাৰ্লা ঘৰ নং : 74 বয়স : 34 লিঙ্গ : পুৰুষ
# 424	CCF3641212	ফটো উপলব্ধ	নাম : বাতুল শইকীয়া পিতাৰ নাম: তিলেশ্বৰ শইকীয়া ঘৰ নং : ৯৮ক বয়স : 34 লিঙ্গ : পুৰুষ	425	CCF0154518	ফটো উপলব্ধ	নাম : জ্যোতিকা গৌহাই পিতাৰ নাম: শুভকান্ত গৌহাই ঘৰ নং : ৭৪ বয়স : 29 লিঙ্গ : মহিলা	426	OLP0032011	ফটো উপলব্ধ	নাম : অনিল বাৰ্লা পিতাৰ নাম: জুনস বাৰ্লা ঘৰ নং : ৭৪ বয়স : 28 লিঙ্গ : পুৰুষ
427	CCF1209790	ফটো উপলব্ধ	নাম : শান্তী বাৰলা পিতাৰ নাম: জুনাচ বাৰলা ঘৰ নং : 74 বয়স : 26 লিঙ্গ : মহিলা	428	CCF1209816	ফটো উপলব্ধ	নাম : খ্ৰীষ্টিনা বাৰলা পিতাৰ নাম: জুনাছ বাৰলা ঘৰ নং : 74 বয়স : 24 লিঙ্গ : মহিলা	429	OLP0038307	ফটো উপলব্ধ	নাম : আগষ্টিনা খেৰিয়া বাৰ্লা স্বামীৰ নাম: অনিল বাৰ্লা ঘৰ নং : ৭৪ বয়স : 24 লিঙ্গ : মহিলা
E 430	CCF3641223	ফটো উপলব্ধ	নাম : আগেঠা কেৰকেটা স্বামীৰ নাম: লাজৰুচ কেৰকেটা ঘৰ নং : ৭৫ বয়স : 69 লিঙ্গ : মহিলা	431	CCF3641234	ফটো উপলব্ধ	নাম : জহান কেৰকেটা পিতাৰ নাম: লাজৰুছ কেৰকেটা ঘৰ নং : ৭৫ বয়স : 54 লিঙ্গ : পুৰুষ	432	CCF3641245	ফটো উপলব্ধ	নাম : জেউতি কেৰকেটা স্বামীৰ নাম: জহান কেৰকেটা ঘৰ নং : ৭৫ বয়স : 47 লিঙ্গ : মহিলা
433	CCF3635969	ফটো উপলব্ধ	নাম : ইচমেল কেৰকেটা পিতাৰ নাম: জন কেৰকেটা ঘৰ নং : ৭৫ বয়স : 31 লিঙ্গ : পুৰুষ	434	CCF0362228	ফটো উপলব্ধ	নাম : অনিতা কেৰকেটাৰ স্বামীৰ নাম: ইচমাইল কেৰকেটাৰ ঘৰ নং : ৭৫ বয়স : 28 লিঙ্গ : মহিলা	435	CCF0611780	ফটো উপলব্ধ	নাম : চুনিতা কেৰকেটা পিতাৰ নাম: জহান কেৰকেটা ঘৰ নং : 75 বয়স : 26 লিঙ্গ : মহিলা
436	OLP0042176	ফটো উপলব্ধ	নাম : বাৰ্না কেৰকেটা পিতাৰ নাম: জোহান কেৰকেটা ঘৰ নং : ৭৫ বয়স : 21 লিঙ্গ : পুৰুষ	437	CCF3641256	ফটো উপলব্ধ	নাম : বাজানা কেৰকেটা স্বামীৰ নাম: ফ্ৰানাচি চ কেৰকেটা ঘৰ নং : ৭৬ বয়স : 60 লিঙ্গ : মহিলা	438	CCF3641267	ফটো উপলব্ধ	নাম : হামিলা কেৰকেটা পিতাৰ নাম: ফ্ৰানাচি চ কেৰকেটা ঘৰ নং : ৭৬ বয়স : 37 লিঙ্গ : মহিলা
439	CCF3641278	ফটো উপলব্ধ	নাম : লাজৰুচ কেৰকেটা পিতাৰ নাম: চুকুৰা কেৰকেটা ঘৰ নং : ৭৭ বয়স : 57 লিঙ্গ : পুৰুষ	440	CCF3641289	ফটো উপলব্ধ	নাম : বাৰণা কেৰকেটা পিতাৰ নাম: চুকুৰা কেৰকেটা ঘৰ নং : ৭৭ বয়স : 47 লিঙ্গ : পুৰুষ	441	CCF3641290	ফটো উপলব্ধ	নাম : মিলিকা কেৰকেটা স্বামীৰ নাম: বাৰণা কেৰকেটা ঘৰ নং : ৭৭ বয়স : 45 লিঙ্গ : মহিলা
442	CCF1209907	ফটো উপলব্ধ	নাম : লিবিয়ন কেৰকেটা পিতাৰ নাম: বাৰ্না কেৰকেটা ঘৰ নং : 77 বয়স : 26 লিঙ্গ : পুৰুষ	443	OLP0042192	ফটো উপলব্ধ	নাম : মেৰী বাৰ্লা কেৰকেটা স্বামীৰ নাম: লিবিয়ন কেৰকেটা ঘৰ নং : ৭৭ বয়স : 23 লিঙ্গ : মহিলা	444	OLP0122838	ফটো উপলব্ধ	নাম : ৰপালী কেৰকেটা পিতাৰ নাম: দেভিদ কেৰকেটা ঘৰ নং : 77খ বয়স : 19 লিঙ্গ : মহিলা
445	CCF3641303	ফটো উপলব্ধ	নাম : জহান বাৰালা পিতাৰ নাম: বিচা বাৰালা ঘৰ নং : ৭৭ক বয়স : 45 লিঙ্গ : পুৰুষ	446	CCF3641325	ফটো উপলব্ধ	নাম : দৌবিধ কেৰকেটা পিতাৰ নাম: ফিলিপ কেৰকেটা ঘৰ নং : ৭৭খ বয়স : 45 লিঙ্গ : পুৰুষ	447	CCF3641314	ফটো উপলব্ধ	নাম : ইলিচাভা বাৰালা স্বামীৰ নাম: জহান বাৰালা ঘৰ নং : ৭৭ক বয়স : 43 লিঙ্গ : মহিলা
448	CCF3641336	ফটো উপলব্ধ	নাম : ৰসী কেৰকেটা স্বামীৰ নাম: দৌবিধ কেৰকেটা ঘৰ নং : ৭৭খ বয়স : 43 লিঙ্গ : মহিলা	449	CCF3641358	ফটো উপলব্ধ	নাম : ফাৰান বাৰ্লা পিতাৰ নাম: বিৰচা বাৰ্লা ঘৰ নং : ৭৮ বয়স : 54 লিঙ্গ : পুৰুষ	450	CCF3641369	ফটো উপলব্ধ	নাম : কিলোমীনিয়া বাৰালা স্বামীৰ নাম: ফাৰান বাৰালা ঘৰ নং : ৭৮ বয়স : 52 লিঙ্গ : মহিলা



451 নাম : গাৰবেল বাৰালা পিতাৰ নাম: বিৰচা বাৰালা ঘৰ নং : ৭৮ বয়স : 47 লিঙ্গ : পুৰুষ	CCF3641370 ফটো উপলব্ধ	# 452 নাম : মৰিয়াম মাৰকী বাৰলা স্বামীৰ নাম: আলেকজেণ্ডাৰ বৰ্ণা ঘৰ নং : ৭৮ক বয়স : 37 লিঙ্গ : মহিলা	CCF2067223 ফটো উপলব্ধ	453 নাম : মীলীন বৰ্ণা পিতাৰ নাম: ফাৰান বৰ্ণা ঘৰ নং : ৭৮ বয়স : 35 লিঙ্গ : মহিলা	CCF3641392 ফটো উপলব্ধ
# 454 নাম : সুনিতা বাৰলা কান্দুলনা স্বামীৰ নাম: জিচকেলা বাৰলা ঘৰ নং : ৭৮ বয়স : 33 লিঙ্গ : মহিলা	CCF2067234 ফটো উপলব্ধ	455 নাম : জিচকেলা বাৰলা পিতাৰ নাম: আলফ্ৰেড বাৰলা ঘৰ নং : ৭৮ বয়স : 33 লিঙ্গ : পুৰুষ	CCF2066991 ফটো উপলব্ধ	456 নাম : মেলানী বাৰলা পিতাৰ নাম: ফ্ৰান্সিস বৰ্ণা ঘৰ নং : 78 বয়স : 28 লিঙ্গ : মহিলা	CCF0611749 ফটো উপলব্ধ
457 নাম : আলেকজান্দাৰ বৰ্ণা পিতাৰ নাম: বিৰচা বাৰালা ঘৰ নং : ৭৮ বয়স : 42 লিঙ্গ : পুৰুষ	CCF3641381 ফটো উপলব্ধ	458 নাম : আস্তনী বাৰলা পিতাৰ নাম: মচ বাৰালা ঘৰ নং : ৮০ বয়স : 49 লিঙ্গ : পুৰুষ	CCF3641405 ফটো উপলব্ধ	459 নাম : চালমী কান্দুলনা বাৰলা বডাল পিতাৰ নাম: কৰ্ণুশ বৰ্ণা ঘৰ নং : ৮০ বয়স : 36 লিঙ্গ : মহিলা	CCF2067303 ফটো উপলব্ধ
460 নাম : বিনালী বাৰ্গা পিতাৰ নাম: আৰ্গুনি বাৰ্গা ঘৰ নং : 80 বয়স : 22 লিঙ্গ : মহিলা	OLP0122903 ফটো উপলব্ধ	461 নাম : ফাৰান বাৰালা পিতাৰ নাম: মচ বাৰালা ঘৰ নং : ৮১ বয়স : 55 লিঙ্গ : পুৰুষ	CCF3641427 ফটো উপলব্ধ	E 462 নাম : মাৰখা বাৰালা স্বামীৰ নাম: ফাৰাম বাৰালা ঘৰ নং : ৮১ বয়স : 47 লিঙ্গ : মহিলা	CCF3641438 ফটো উপলব্ধ
463 নাম : জিচপিন বাৰ্গা পিতাৰ নাম: ফাৰান বাৰ্গা ঘৰ নং : ৮১ বয়স : 27 লিঙ্গ : মহিলা	CCF1411537 ফটো উপলব্ধ	464 নাম : থমাচ বাৰ্গা পিতাৰ নাম: ফান বৰ্গা ঘৰ নং : 81 বয়স : 26 লিঙ্গ : পুৰুষ	CCF1411826 ফটো উপলব্ধ	465 নাম : চুচান্তী বাৰ্গা স্বামীৰ নাম: যুচেন বাৰ্গা ঘৰ নং : ৮১ বয়স : 25 লিঙ্গ : মহিলা	CCF1411818 ফটো উপলব্ধ
466 নাম : স্মিতি বাৰ্গা পিতাৰ নাম: ফাৰান বাৰ্গা ঘৰ নং : ৮১ বয়স : 20 লিঙ্গ : মহিলা	OLP0122895 ফটো উপলব্ধ	467 নাম : ইনচ বাৰালা পিতাৰ নাম: আন্টনি বাৰালা ঘৰ নং : ৮২ বয়স : 40 লিঙ্গ : পুৰুষ	CCF3641461 ফটো উপলব্ধ	E 468 নাম : মিখেল তপু পিতাৰ নাম: জহান তপন ঘৰ নং : ৮২ বয়স : 51 লিঙ্গ : পুৰুষ	CCF3641483 ফটো উপলব্ধ
469 নাম : চালমি তপু স্বামীৰ নাম: মাৰখেল তপু ঘৰ নং : ৮৩ বয়স : 49 লিঙ্গ : মহিলা	CCF3641494 ফটো উপলব্ধ	470 নাম : কাৰতিনা তপু স্বামীৰ নাম: মিখেন তপু ঘৰ নং : ৮৩ বয়স : 42 লিঙ্গ : মহিলা	CCF3641507 ফটো উপলব্ধ	471 নাম : ফিলিপ তপু মাতৃৰ নাম: চালমি তপু ঘৰ নং : ৮৩ বয়স : 19 লিঙ্গ : পুৰুষ	OLP0126979 ফটো উপলব্ধ
472 নাম : আচিন্তা টপু পিতাৰ নাম: মাৰ্টিন টপু ঘৰ নং : 83এ বয়স : 23 লিঙ্গ : মহিলা	CCF1501915 ফটো উপলব্ধ	473 নাম : কাৰ্তিনা বাৰ্গা স্বামীৰ নাম: হাবুন কেৰকেটা ঘৰ নং : ৮৪ বয়স : 55 লিঙ্গ : মহিলা	CCF3641529 ফটো উপলব্ধ	474 নাম : বেৰণীকা লগুন স্বামীৰ নাম: পিতিউচ লগুন ঘৰ নং : ৮৫ বয়স : 51 লিঙ্গ : মহিলা	CCF3641530 ফটো উপলব্ধ
# 475 নাম : জন লগুন পিতাৰ নাম: আমৰুছ লগুন ঘৰ নং : ৭০ক বয়স : 36 লিঙ্গ : পুৰুষ	CCF0462291 ফটো উপলব্ধ	476 নাম : বুপালী লগুন স্বামীৰ নাম: অজিত লগুন ঘৰ নং : 85ক বয়স : 32 লিঙ্গ : মহিলা	CCF0611954 ফটো উপলব্ধ	477 নাম : অজিত লগুন পিতাৰ নাম: আমৰুছ লগুন ঘৰ নং : ৮৫ক বয়স : 40 লিঙ্গ : পুৰুষ	CCF2067041 ফটো উপলব্ধ
478 নাম : অজীত বাঘৱাৰ পিতাৰ নাম: ৰামলাল লগুন ঘৰ নং : ৮৬ বয়স : 49 লিঙ্গ : পুৰুষ	CCF3641563 ফটো উপলব্ধ	479 নাম : তাৰচিলা বাঘৱাৰ স্বামীৰ নাম: অজীত বাঘৱাৰ ঘৰ নং : ৮৬ বয়স : 47 লিঙ্গ : মহিলা	CCF3641574 ফটো উপলব্ধ	S 480 নাম : পাত্ৰাচ চাউৰা পিতাৰ নাম: চম্মা চাউৰা ঘৰ নং : ৮৬ বয়স : 39 লিঙ্গ : পুৰুষ	CCF0371138 ফটো উপলব্ধ



481	CCF1522119	ফটো উপলব্ধ	482	CCF0460287	ফটো উপলব্ধ	483	CCF1512888	ফটো উপলব্ধ
নাম : মুচকান বাঘোৱাৰ স্বামীৰ নাম: বীনয় বাঘোৱাৰ ঘৰ নং : 86 বয়স : 26 লিঙ্গ : মহিলা			নাম : বাকেশ ভূঞা পিতাৰ নাম: ববিন ভূঞা ঘৰ নং : 86 বয়স : 25 লিঙ্গ : পুৰুষ			নাম : বীনয় বাঘোৱাৰ পিতাৰ নাম: অজিত বাঘোৱাৰ ঘৰ নং : 86 বয়স : 24 লিঙ্গ : পুৰুষ		
484	CCF3641596	ফটো উপলব্ধ	# 485	CCF0611855	ফটো উপলব্ধ	486	CCF0611913	ফটো উপলব্ধ
নাম : ৰজনা লগুন স্বামীৰ নাম: বেনাদিপ লগুন ঘৰ নং : ৮৭ বয়স : 64 লিঙ্গ : মহিলা			নাম : চিৰপিনা লগুন স্বামীৰ নাম: আলফেড লগুন ঘৰ নং : 87 বয়স : 44 লিঙ্গ : মহিলা			নাম : ৰিমিছ লগুন পিতাৰ নাম: সমৰা লগুন ঘৰ নং : 87 বয়স : 44 লিঙ্গ : পুৰুষ		
487	CCF2067029	ফটো উপলব্ধ	488	CCF3641609	ফটো উপলব্ধ	489	CCF0540161	ফটো উপলব্ধ
নাম : বেঞ্জামিন লগুন পিতাৰ নাম: বেনাজী লগুন ঘৰ নং : ৮৭ বয়স : 35 লিঙ্গ : পুৰুষ			নাম : আলফেড লগুন পিতাৰ নাম: বেনাদিপ লগুন ঘৰ নং : ৮৭ বয়স : 34 লিঙ্গ : পুৰুষ			নাম : মৰিয়াম লগুন স্বামীৰ নাম: ৰিমিচ লগুন ঘৰ নং : 87 বয়স : 26 লিঙ্গ : মহিলা		
490	OLP0123240	ফটো উপলব্ধ	491	CCF3641610	ফটো উপলব্ধ	# 492	CCF3641621	ফটো উপলব্ধ
নাম : ইনুছ লগুন মাতৃৰ নাম: ৰজনা লগুন ঘৰ নং : ৮৭ বয়স : 22 লিঙ্গ : পুৰুষ			নাম : মানুৱেল ভেংৰা পিতাৰ নাম: বাৰঘা ভেংৰা ঘৰ নং : ৮৮ বয়স : 46 লিঙ্গ : পুৰুষ			নাম : চিৰপিনা ভেংৰা স্বামীৰ নাম: মানুৱেল ভেংৰা ঘৰ নং : ৮৮ বয়স : 50 লিঙ্গ : মহিলা		
493	OLP0080465	ফটো উপলব্ধ	494	OLP0025809	ফটো উপলব্ধ	495	CCF0371948	ফটো উপলব্ধ
নাম : সংগীতা ভেংৰা পিতাৰ নাম: মানুৱেল ভেংৰা ঘৰ নং : 88 বয়স : 21 লিঙ্গ : মহিলা			নাম : ৰেখাশ্ৰী শইকীয়া পিতাৰ নাম: দেবেন শইকীয়া ঘৰ নং : ৮৮ক বয়স : 21 লিঙ্গ : মহিলা			নাম : দেবেন শইকীয়া পিতাৰ নাম: শুভৰাম শইকীয়া ঘৰ নং : ৮৮ক বয়স : 48 লিঙ্গ : পুৰুষ		
496	CCF0372029	ফটো উপলব্ধ	497	CCF1411784	ফটো উপলব্ধ	498	CCF3641632	ফটো উপলব্ধ
নাম : চিচিলী চতীয়া শইকীয়া স্বামীৰ নাম: দেবেন শইকীয়া ঘৰ নং : ৮৮ক বয়স : 43 লিঙ্গ : মহিলা			নাম : বিকাশ শইকীয়া পিতাৰ নাম: দেবেন শইকীয়া ঘৰ নং : ৮৮ক বয়স : 23 লিঙ্গ : পুৰুষ			নাম : ভব হাজৰিকা পিতাৰ নাম: চন্দ্ৰেশ্বৰ হাজৰিকা ঘৰ নং : ৯০ বয়স : 55 লিঙ্গ : পুৰুষ		
# 499	CCF3641654	ফটো উপলব্ধ	500	CCF3641643	ফটো উপলব্ধ	# 501	CCF3641665	ফটো উপলব্ধ
নাম : দীপক হাজৰিকা পিতাৰ নাম: চন্দ্ৰেশ্বৰ হাজৰিকা ঘৰ নং : ১০৯A বয়স : 53 লিঙ্গ : পুৰুষ			নাম : মঞ্জু হাজৰিকা স্বামীৰ নাম: ভব হাজৰিকা ঘৰ নং : ৯০ বয়স : 46 লিঙ্গ : মহিলা			নাম : জৰী হাজৰিকা স্বামীৰ নাম: দীপক হাজৰিকা ঘৰ নং : ১০৯A বয়স : 42 লিঙ্গ : মহিলা		
502	CCF0513754	ফটো উপলব্ধ	503	CCF1209774	ফটো উপলব্ধ	504	CCF1209709	ফটো উপলব্ধ
নাম : নৱকান্ত হাজৰিকা পিতাৰ নাম: ভব হাজৰিকা ঘৰ নং : 90 বয়স : 29 লিঙ্গ : পুৰুষ			নাম : ইন্দ্ৰ হাজৰিকা পিতাৰ নাম: ভব হাজৰিকা ঘৰ নং : 90 বয়স : 27 লিঙ্গ : পুৰুষ			নাম : প্ৰণৱ হাজৰিকা পিতাৰ নাম: ভৱ হাজৰিকা ঘৰ নং : 90 বয়স : 24 লিঙ্গ : পুৰুষ		
# 505	OLP0122879	ফটো উপলব্ধ	506	OLP0130575	ফটো উপলব্ধ	507	OLP0121020	ফটো উপলব্ধ
নাম : নিভা হাজৰিকা পিতাৰ নাম: দীপক হাজৰিকা ঘৰ নং : ১০৯A বয়স : 18 লিঙ্গ : মহিলা			নাম : ত্ৰিদিপ হাজৰিকা পিতাৰ নাম: দিলিপ হাজৰিকা ঘৰ নং : ৯০ক বয়স : 21 লিঙ্গ : পুৰুষ			নাম : লিপি হাজৰিকা পিতাৰ নাম: দিলিপ হাজৰিকা ঘৰ নং : ৯০ক বয়স : 26 লিঙ্গ : মহিলা		
508	CCF3641676	ফটো উপলব্ধ	509	CCF3641687	ফটো উপলব্ধ	510	CCF0222588	ফটো উপলব্ধ
নাম : দিলীপ শইকীয়া পিতাৰ নাম: লোকেশ্বৰ শইকীয়া ঘৰ নং : ৯১ বয়স : 62 লিঙ্গ : পুৰুষ			নাম : ৰেণু শইকীয়া স্বামীৰ নাম: দিলীপ শইকীয়া ঘৰ নং : ৯১ বয়স : 56 লিঙ্গ : মহিলা			নাম : বগাই পাচনী পিতাৰ নাম: হিৰা পাচনী ঘৰ নং : ৯১ বয়স : 48 লিঙ্গ : পুৰুষ		



# 511 নাম : বাৰ্জিব শইকীয়া পিতাৰ নাম: থানেশ্বৰ শইকীয়া ঘৰ নং : ৯১খ বয়স : 40 লিঙ্গ : পুৰুষ	CCF2067074 ফটো উপলব্ধ	# 512 নাম : জানমনি পাচনি শইকীয়া স্বামীৰ নাম: বগাই পাচনি ঘৰ নং : ১৩৬ ক বয়স : 59 লিঙ্গ : মহিলা	CCF0162164 ফটো উপলব্ধ	# 513 নাম : জীতেন গোৱালা পিতাৰ নাম: বিশেষুৰ গোৱালা ঘৰ নং : ১৩৭ বয়স : 33 লিঙ্গ : পুৰুষ	CCF3644584 ফটো উপলব্ধ
# 514 নাম : ভাস্কৰ শইকীয়া পিতাৰ নাম: থানেশ্বৰ শইকীয়া ঘৰ নং : ৯১ঘ বয়স : 32 লিঙ্গ : মহিলা	CCF2067052 ফটো উপলব্ধ	515 নাম : বাতুল শইকীয়া পিতাৰ নাম: দিলীপ শইকীয়া ঘৰ নং : ৯১ বয়স : 31 লিঙ্গ : পুৰুষ	CCF3643865 ফটো উপলব্ধ	516 নাম : কৰবীনা নেওগ স্বামীৰ নাম: বাতুল শইকীয়া ঘৰ নং : 91 বয়স : 28 লিঙ্গ : মহিলা	OLP0095588 ফটো উপলব্ধ
# 517 নাম : ধৰনী শইকীয়া পিতাৰ নাম: থানেশ্বৰ শইকীয়া ঘৰ নং : ৯১৬ বয়স : 26 লিঙ্গ : পুৰুষ	CCF0289900 ফটো উপলব্ধ	# 518 নাম : ৰঞ্জিত গোৱালা পিতাৰ নাম: বিশ্ব গোৱালা ঘৰ নং : ১৩৭ক বয়স : 28 লিঙ্গ : পুৰুষ	CCF0403741 ফটো উপলব্ধ	# 519 নাম : সুনিতা গুৱালা স্বামীৰ নাম: ৰঞ্জিত গোৱালা ঘৰ নং : ১৩৭ক বয়স : 25 লিঙ্গ : মহিলা	CCF1550037 ফটো উপলব্ধ
# 520 নাম : সুনীল কৰ্মকাৰ পিতাৰ নাম: সুৰেশ কৰ্মকাৰ ঘৰ নং : ১৩৭খ বয়স : 20 লিঙ্গ : পুৰুষ	CCF2804185 ফটো উপলব্ধ	# 521 নাম : সঞ্জিত গোৱালা পিতাৰ নাম: বিশ্ব গোৱালা ঘৰ নং : ১৩৭ বয়স : 20 লিঙ্গ : পুৰুষ	OLP0013755 ফটো উপলব্ধ	522 নাম : জয়ন্ত মাধৱ শইকীয়া পিতাৰ নাম: বিপুল শইকীয়া ঘৰ নং : ৯১ বয়স : 19 লিঙ্গ : পুৰুষ	OLP0129130 ফটো উপলব্ধ
# 523 নাম : লক্ষীমায়া গোৱালা কৰ্মকাৰ পিতাৰ নাম: সুৰেশ কৰ্মকাৰ ঘৰ নং : ১৩৭খ বয়স : 38 লিঙ্গ : মহিলা	CCF0222646 ফটো উপলব্ধ	524 নাম : থানেশ্বৰ শইকীয়া পিতাৰ নাম: কন্দুৰা শইকীয়া ঘৰ নং : ৯১গ বয়স : 63 লিঙ্গ : পুৰুষ	CCF2067063 ফটো উপলব্ধ	525 নাম : মামনি শইকীয়া স্বামীৰ নাম: থানেশ্বৰ শইকীয়া ঘৰ নং : ৯১গ বয়স : 56 লিঙ্গ : মহিলা	CCF2067358 ফটো উপলব্ধ
526 নাম : নিতুল শইকীয়া পিতাৰ নাম: দিলীপ শইকীয়া ঘৰ নং : ৯১ক বয়স : 43 লিঙ্গ : পুৰুষ	CCF3641712 ফটো উপলব্ধ	# 527 নাম : পল্লবী বৰা স্বামীৰ নাম: নিতুল শইকীয়া ঘৰ নং : ৯১ক বয়স : 39 লিঙ্গ : মহিলা	CCF0513812 ফটো উপলব্ধ	# 528 নাম : মমী গগৈ গুৱালা স্বামীৰ নাম: জীতেন গুৱালা ঘৰ নং : ১৩৭ বয়স : 26 লিঙ্গ : মহিলা	CCF0403154 ফটো উপলব্ধ
529 নাম : বিপুল শইকীয়া পিতাৰ নাম: লোকেশ্বৰ শইকীয়া ঘৰ নং : 91খ বয়স : 54 লিঙ্গ : পুৰুষ	CCF3641698 ফটো উপলব্ধ	530 নাম : ৰীতা শইকীয়া স্বামীৰ নাম: বিপুল শইকীয়া ঘৰ নং : ৯১খ বয়স : 45 লিঙ্গ : মহিলা	CCF3641701 ফটো উপলব্ধ	# 531 নাম : সোমেশ্বৰী গোৱালা স্বামীৰ নাম: বিশেষুৰ গোৱালা ঘৰ নং : ১৩৭ বয়স : 59 লিঙ্গ : মহিলা	CCF3641745 ফটো উপলব্ধ
532 নাম : গিৰিশ বৈশ্য পিতাৰ নাম: দীপেন বৈশ্য ঘৰ নং : ৯২ বয়স : 35 লিঙ্গ : পুৰুষ	CCF3641778 ফটো উপলব্ধ	533 নাম : বাৰনাবাহু বাৰলা পিতাৰ নাম: কাৰলোছ বাৰলা ঘৰ নং : 92 বয়স : 30 লিঙ্গ : পুৰুষ	CCF0611921 ফটো উপলব্ধ	# 534 নাম : ৰপালী দত্ত মাতৃৰ নাম: বিমলী দত্ত বৈশ্য ঘৰ নং : ৯২চ বয়স : 27 লিঙ্গ : মহিলা	CCF0279224 ফটো উপলব্ধ
535 নাম : হাবিলাছ বাৰলা পিতাৰ নাম: আলেকজেন্দা বাৰলা ঘৰ নং : 92 বয়স : 26 লিঙ্গ : পুৰুষ	CCF1407105 ফটো উপলব্ধ	536 নাম : নুমলী বৈশ্য স্বামীৰ নাম: দীপেন বৈশ্য ঘৰ নং : ৯২চ বয়স : 58 লিঙ্গ : মহিলা	CCF3641767 ফটো উপলব্ধ	537 নাম : ৰবিন বৈশ্য পিতাৰ নাম: দীপেন বৈশ্য ঘৰ নং : ৯২চ বয়স : 36 লিঙ্গ : পুৰুষ	CCF0222729 ফটো উপলব্ধ
# 538 নাম : ফিলিপ বাৰলা পিতাৰ নাম: আলেকজেন্ডাৰ বাৰলা ঘৰ নং : ৯২ঘ বয়স : 36 লিঙ্গ : পুৰুষ	CCF2066980 ফটো উপলব্ধ	539 নাম : হালিয়ানি বাৰলা স্বামীৰ নাম: ফিলিপ বাৰলা ঘৰ নং : ৯২ঘ বয়স : 35 লিঙ্গ : মহিলা	CCF0405530 ফটো উপলব্ধ	# 540 নাম : জীৱান বাৰলা পিতাৰ নাম: আলেকজেন্ডাৰ বাৰলা ঘৰ নং : ৯২ক বয়স : 36 লিঙ্গ : পুৰুষ	CCF3641814 ফটো উপলব্ধ



# 541 নাম : আগৈঠা বাৰলা স্বামীৰ নাম: জীবন বাৰলা ঘৰ নং : ৯২ক বয়স : 34 লিঙ্গ : মহিলা	CCF2067267 ফটো উপলব্ধ	542 নাম : অনিতা বাৰলা পিতাৰ নাম: জলে বাৰলা ঘৰ নং : 92খ বয়স : 27 লিঙ্গ : মহিলা	CCF0522987 ফটো উপলব্ধ	543 নাম : ৰাজ বাৰলা পিতাৰ নাম: আলেকজেণ্ডাৰ বাৰলা ঘৰ নং : 92ঙ বয়স : 33 লিঙ্গ : পুৰুষ	CCF0405555 ফটো উপলব্ধ
# 544 নাম : আলেকজেণ্ডাৰ বাৰলা পিতাৰ নাম: ভূৰা বাৰলা ঘৰ নং : ৯২খ বয়স : 62 লিঙ্গ : পুৰুষ	CCF3641790 ফটো উপলব্ধ	545 নাম : টুবিয়াচ ইন্দুবাৰ পিতাৰ নাম: মাধ ইন্দুবাৰ ঘৰ নং : ৯২গ বয়স : 55 লিঙ্গ : পুৰুষ	CCF3641836 ফটো উপলব্ধ	# 546 নাম : হেলনা বাৰলা স্বামীৰ নাম: আলেকজেণ্ডাৰ বাৰলা ঘৰ নং : ৯২খ বয়স : 61 লিঙ্গ : মহিলা	CCF3641803 ফটো উপলব্ধ
547 নাম : খ্ৰীষ্টিনা ইন্দুবাৰ স্বামীৰ নাম: টুবিয়াচ ইন্দুবাৰ ঘৰ নং : ৯২গ বয়স : 52 লিঙ্গ : মহিলা	CCF3641847 ফটো উপলব্ধ	548 নাম : ৰবেত বাৰলা পিতাৰ নাম: জলে বাৰলা ঘৰ নং : ৯২খ বয়স : 35 লিঙ্গ : পুৰুষ	CCF3641825 ফটো উপলব্ধ	549 নাম : দালি ইন্দুবাৰ পিতাৰ নাম: মাধ ইন্দুবাৰ ঘৰ নং : ৯৪ বয়স : 51 লিঙ্গ : মহিলা	OLP0124859 ফটো উপলব্ধ
550 নাম : বুধবা মুণ্ডা পিতাৰ নাম: মাধ মুণ্ডা ঘৰ নং : ৯৪ বয়স : 44 লিঙ্গ : পুৰুষ	CCF3641858 ফটো উপলব্ধ	551 নাম : বেজেনীয়া মুণ্ডা স্বামীৰ নাম: বুধবা মুণ্ডা ঘৰ নং : ৯৪ বয়স : 40 লিঙ্গ : মহিলা	CCF3641869 ফটো উপলব্ধ	552 নাম : ৰাজেশ ইন্দুবাৰ পিতাৰ নাম: ডমিনিক ইন্দুবাৰ ঘৰ নং : 94 বয়স : 31 লিঙ্গ : পুৰুষ	CCF1363134 ফটো উপলব্ধ
553 নাম : মেৰিতা ইন্দোৱাৰ স্বামীৰ নাম: ৰাজেশ ইন্দোৱাৰ ঘৰ নং : 94 বয়স : 28 লিঙ্গ : মহিলা	OLP0027953 ফটো উপলব্ধ	554 নাম : বেবিকা মুণ্ডা মাতৃৰ নাম: বেজেনীয়া মুণ্ডা ঘৰ নং : ৯৪ বয়স : 19 লিঙ্গ : মহিলা	OLP0129858 ফটো উপলব্ধ	555 নাম : পৰিএ দিগাল পিতাৰ নাম: নন্দলাল দিগাল ঘৰ নং : ৯৪ক বয়স : 35 লিঙ্গ : পুৰুষ	HNF1964267 ফটো উপলব্ধ
556 নাম : খ্ৰীষ্টিনা ইন্দুবাৰ স্বামীৰ নাম: পৰিএ দিগাল ঘৰ নং : ৯৪ক বয়স : 32 লিঙ্গ : মহিলা	HNF0388538 ফটো উপলব্ধ	557 নাম : পাটৰাজ ডিগাল পিতাৰ নাম: যোগিন্দ ডিগাল ঘৰ নং : ৯৪ক বয়স : 72 লিঙ্গ : পুৰুষ	CCF3641870 ফটো উপলব্ধ	# 558 নাম : মন বাহাদুৰ লামা পিতাৰ নাম: দাৱী লামা ঘৰ নং : ৯৫ বয়স : 46 লিঙ্গ : পুৰুষ	CCF3641905 ফটো উপলব্ধ
559 নাম : হানা লামা স্বামীৰ নাম: মন বাহাদুৰ লামা ঘৰ নং : ৯৫ বয়স : 41 লিঙ্গ : মহিলা	CCF3641916 ফটো উপলব্ধ	560 নাম : স্মৃতি লামা পিতাৰ নাম: ভাবা লামা ঘৰ নং : ৯৫ বয়স : 35 লিঙ্গ : পুৰুষ	CCF3641938 ফটো উপলব্ধ	561 নাম : দেহীৰাম ভূঞা পিতাৰ নাম: লৰেণা ভূঞা ঘৰ নং : 96 বয়স : 74 লিঙ্গ : পুৰুষ	HNF1640502 ফটো উপলব্ধ
562 নাম : হেমদা ভূঞা স্বামীৰ নাম: দেহীৰাম ভূঞা ঘৰ নং : 96 বয়স : 66 লিঙ্গ : মহিলা	HNF1640513 ফটো উপলব্ধ	563 নাম : সোভেশ্বৰ ভূঞা পিতাৰ নাম: লৰেণা ভূঞা ঘৰ নং : ৯৬ বয়স : 59 লিঙ্গ : পুৰুষ	CCF3641949 ফটো উপলব্ধ	564 নাম : ভনি ভূঞা স্বামীৰ নাম: সোভেশ্বৰ ভূঞা ঘৰ নং : ৯৬ বয়স : 55 লিঙ্গ : মহিলা	CCF3641950 ফটো উপলব্ধ
# 565 নাম : অতুল ভূঞা পিতাৰ নাম: লৰেণা ভূঞা ঘৰ নং : ১৩৮ বয়স : 53 লিঙ্গ : পুৰুষ	CCF0160564 ফটো উপলব্ধ	# 566 নাম : মনি ভূঞা স্বামীৰ নাম: অতুল ভূঞা ঘৰ নং : ১৩৮ বয়স : 47 লিঙ্গ : মহিলা	CCF0162263 ফটো উপলব্ধ	567 নাম : জুস্টী ভূঞা স্বামীৰ নাম: মাধব ভূঞা ঘৰ নং : 96 বয়স : 41 লিঙ্গ : মহিলা	CCF0403824 ফটো উপলব্ধ
568 নাম : জয়ন্ত ভূঞা পিতাৰ নাম: সোভেশ্বৰ ভূঞা ঘৰ নং : ৯৬ বয়স : 40 লিঙ্গ : পুৰুষ	CCF3643901 ফটো উপলব্ধ	569 নাম : মাধব ভূঞা পিতাৰ নাম: দৌহিৰাম ভূঞা ঘৰ নং : ৯৬ বয়স : 38 লিঙ্গ : পুৰুষ	CCF3644608 ফটো উপলব্ধ	# 570 নাম : বাবুল ভূঞা পিতাৰ নাম: সোভেশ্বৰ ভূঞা ঘৰ নং : ৯৬ক বয়স : 39 লিঙ্গ : পুৰুষ	CCF3641961 ফটো উপলব্ধ



571 নাম : কৃষ্ণ ভূঞা পিতাৰ নাম: সোভেশ্বৰ ভূঞা ঘৰ নং : ৯৬ বয়স : 34 লিঙ্গ : পুৰুষ	CCF3641972 ফটো উপলব্ধ	# 572 নাম : মৰমী ভূঞা স্বামীৰ নাম: বাবুল ভূঞা ঘৰ নং : ৯৬ক বয়স : 35 লিঙ্গ : মহিলা	CCF3641983 ফটো উপলব্ধ	573 নাম : প্ৰভাত ভূঞা পিতাৰ নাম: সুভেশ্বৰ ভূঞা ঘৰ নং : ৯৬ বয়স : 31 লিঙ্গ : পুৰুষ	CCF0223446 ফটো উপলব্ধ
574 নাম : মন্দিতা বৰা স্বামীৰ নাম: জয়ন্ত ভূঞা ঘৰ নং : 96 বয়স : 29 লিঙ্গ : মহিলা	OLP0121087 ফটো উপলব্ধ	575 নাম : বৰিন ভূঞা পিতাৰ নাম: হিমেশ্বৰ ভূঞা ঘৰ নং : ৯৭ বয়স : 53 লিঙ্গ : পুৰুষ	CCF3642000 ফটো উপলব্ধ	576 নাম : সংগীতা ভূঞা স্বামীৰ নাম: বৰিন ভূঞা ঘৰ নং : ৯৭ বয়স : 48 লিঙ্গ : মহিলা	CCF3642011 ফটো উপলব্ধ
577 নাম : স্বপ্না ভূঞা মাতৃৰ নাম: সংগীতা ভূঞা ঘৰ নং : 97 বয়স : 20 লিঙ্গ : মহিলা	OLP0118919 ফটো উপলব্ধ	578 নাম : ধনদা শইকীয়া স্বামীৰ নাম: তিলেশ্বৰ শইকীয়া ঘৰ নং : ৯৮ বয়স : 59 লিঙ্গ : মহিলা	CCF3642033 ফটো উপলব্ধ	579 নাম : যাদৱ শইকীয়া পিতাৰ নাম: তিলেশ্বৰ শইকীয়া ঘৰ নং : ৯৮ বয়স : 37 লিঙ্গ : পুৰুষ	CCF3642055 ফটো উপলব্ধ
580 নাম : দিপাংকৰ শইকীয়া পিতাৰ নাম: তিলেশ্বৰ শইকীয়া ঘৰ নং : ৯৮ বয়স : 35 লিঙ্গ : পুৰুষ	CCF3642066 ফটো উপলব্ধ	581 নাম : পৰিশ্ৰমীতা শইকীয়া স্বামীৰ নাম: যাদৱ শইকীয়া ঘৰ নং : 98 বয়স : 31 লিঙ্গ : মহিলা	CCF0611392 ফটো উপলব্ধ	582 নাম : কৰৱী ডেকা শইকীয়া স্বামীৰ নাম: দিপাংকৰ শইকীয়া ঘৰ নং : ৯৮ বয়স : 27 লিঙ্গ : মহিলা	CCF0289983 ফটো উপলব্ধ
583 নাম : পাপু বৰা পিতাৰ নাম: ললিত বৰা ঘৰ নং : ৯৯ বয়স : 35 লিঙ্গ : পুৰুষ	CCF3642099 ফটো উপলব্ধ	E 584 নাম : বৃধিন বৰা পিতাৰ নাম: ললিত বৰা ঘৰ নং : ৯৯ বয়স : 32 লিঙ্গ : পুৰুষ	CCF0161372 ফটো উপলব্ধ	585 নাম : ভনী বৰা স্বামীৰ নাম: পাপু বৰা ঘৰ নং : 99 বয়স : 32 লিঙ্গ : মহিলা	CCF0632166 ফটো উপলব্ধ
586 নাম : ৰাজ বৰা পিতাৰ নাম: ললিত বৰা ঘৰ নং : ৯৯ বয়স : 30 লিঙ্গ : পুৰুষ	CCF0161315 ফটো উপলব্ধ	587 নাম : জদমনি বৰা পিতাৰ নাম: ললিত বৰা ঘৰ নং : ৯৯ বয়স : 30 লিঙ্গ : পুৰুষ	CCF0162271 ফটো উপলব্ধ	588 নাম : নিৰন শইকীয়া পিতাৰ নাম: ভোগেশ্বৰ শইকীয়া ঘৰ নং : ৯৯ক বয়স : 51 লিঙ্গ : পুৰুষ	CCF3642102 ফটো উপলব্ধ
589 নাম : মঞ্জু শইকীয়া স্বামীৰ নাম: নিৰন শইকীয়া ঘৰ নং : ৯৯ক বয়স : 47 লিঙ্গ : মহিলা	CCF3642113 ফটো উপলব্ধ	590 নাম : আকল মুণ্ডা পিতাৰ নাম: টুগল মুণ্ডা ঘৰ নং : ১০০ বয়স : 55 লিঙ্গ : পুৰুষ	CCF3642135 ফটো উপলব্ধ	# 591 নাম : চালমী মুণ্ডা অন্যান্য: টুগল মুণ্ডা ঘৰ নং : ১০০ বয়স : 51 লিঙ্গ : মহিলা	CCF3642146 ফটো উপলব্ধ
592 নাম : ভীমসেন মুণ্ডা পিতাৰ নাম: চুগলু মুণ্ডা ঘৰ নং : ১০১ বয়স : 51 লিঙ্গ : পুৰুষ	CCF3642179 ফটো উপলব্ধ	593 নাম : ইমলা মুণ্ডা স্বামীৰ নাম: ভীমসেন মুণ্ডা ঘৰ নং : ১০১ বয়স : 49 লিঙ্গ : মহিলা	CCF3642180 ফটো উপলব্ধ	594 নাম : আলবিচ মুণ্ডা পিতাৰ নাম: চুগলু মুণ্ডা ঘৰ নং : ১০১ বয়স : 39 লিঙ্গ : পুৰুষ	CCF3642215 ফটো উপলব্ধ
595 নাম : চুশীলা মুণ্ডা স্বামীৰ নাম: আলবিচ মুণ্ডা ঘৰ নং : ১০১ বয়স : 37 লিঙ্গ : মহিলা	CCF3642226 ফটো উপলব্ধ	596 নাম : সঞ্জীব মুণ্ডা পিতাৰ নাম: আলবিচ মুণ্ডা ঘৰ নং : 101 বয়স : 21 লিঙ্গ : পুৰুষ	OLP0121483 ফটো উপলব্ধ	597 নাম : জুচেফ বাৰলা পিতাৰ নাম: জুনাচ বাৰলা ঘৰ নং : ১০৩ বয়স : 51 লিঙ্গ : পুৰুষ	CCF3642237 ফটো উপলব্ধ
598 নাম : আচৰিতা বাৰ্লা স্বামীৰ নাম: যোচেফ বাৰ্লা ঘৰ নং : ১০৩ বয়স : 48 লিঙ্গ : মহিলা	CCF3642248 ফটো উপলব্ধ	599 নাম : সবিতা বাৰ্লা পিতাৰ নাম: জুচাফ বাৰ্লা ঘৰ নং : ১০৩ বয়স : 24 লিঙ্গ : মহিলা	OLP0123224 ফটো উপলব্ধ	600 নাম : ফিলিপ মুণ্ডা পিতাৰ নাম: জৌৱাকিম মুণ্ডা ঘৰ নং : ১০৩ ক বয়স : 26 লিঙ্গ : পুৰুষ	CCF0232439 ফটো উপলব্ধ



601 নাম : মাৰ্চা মুণ্ডা পিতাৰ নাম: চানিকা মুণ্ডা ঘৰ নং : ১০৩খ বয়স : 20 লিঙ্গ : মহিলা	OLP0126516 ফটো উপলব্ধ	602 নাম : চানিকা মুণ্ডা পিতাৰ নাম: বৃষ্টি মুন্ডা ঘৰ নং : ১০৩খ বয়স : 48 লিঙ্গ : পুৰুষ	CCF3642271 ফটো উপলব্ধ	603 নাম : জুচেফ মুন্ডা পিতাৰ নাম: বৃষ্টি মুণ্ডা ঘৰ নং : ১০৩ক বয়স : 46 লিঙ্গ : পুৰুষ	CCF3642259 ফটো উপলব্ধ
604 নাম : চুচীলা মুন্ডা স্বামীৰ নাম: চানিকা মুন্ডা ঘৰ নং : ১০৩খ বয়স : 44 লিঙ্গ : মহিলা	CCF3642282 ফটো উপলব্ধ	605 নাম : বেতৰীয়া মুন্ডা স্বামীৰ নাম: জুচেফ মুন্ডা ঘৰ নং : ১০৩ক বয়স : 43 লিঙ্গ : মহিলা	CCF3642260 ফটো উপলব্ধ	S 606 নাম : টুলটুল হাজাৰিকাম শইকিয়া স্বামীৰ নাম: অজিত শইকিয়া ঘৰ নং : 104 বয়স : 33 লিঙ্গ : মহিলা	CCF0445676 ফটো উপলব্ধ
607 নাম : দীপিকা বৰুৱা শইকীয়া স্বামীৰ নাম: সুজিত শইকীয়া ঘৰ নং : 104 বয়স : 32 লিঙ্গ : মহিলা	CCF0523282 ফটো উপলব্ধ	608 নাম : সুজিত শইকিয়া পিতাৰ নাম: ফুলেশ্বৰ শইকিয়া ঘৰ নং : 104 বয়স : 28 লিঙ্গ : মহিলা	CCF0523316 ফটো উপলব্ধ	609 নাম : দীপেন বৰুৱা পিতাৰ নাম: বৰ্তেশ্বৰ বৰুৱা ঘৰ নং : 53 বয়স : 53 লিঙ্গ : পুৰুষ	CCF3642340 ফটো উপলব্ধ
610 নাম : জনমনী বৰুৱা স্বামীৰ নাম: দীপেন বৰুৱা ঘৰ নং : ১০৫ বয়স : 47 লিঙ্গ : মহিলা	CCF3642351 ফটো উপলব্ধ	611 নাম : মানস বৰুৱা পিতাৰ নাম: দীপেন বৰুৱা ঘৰ নং : 105 বয়স : 28 লিঙ্গ : পুৰুষ	CCF0537928 ফটো উপলব্ধ	612 নাম : জিতু বৰুৱা পিতাৰ নাম: জীতেন বৰুৱা ঘৰ নং : ১০৫ক বয়স : 40 লিঙ্গ : পুৰুষ	CCF0007595 ফটো উপলব্ধ
613 নাম : ভোগেশ্বৰ শইকীয়া পিতাৰ নাম: কনুপু শইকীয়া ঘৰ নং : ১০৬ বয়স : 77 লিঙ্গ : পুৰুষ	CCF3642362 ফটো উপলব্ধ	614 নাম : ক্ষীৰেশ্বৰী শইকীয়া স্বামীৰ নাম: ভোগেশ্বৰ শইকীয়া ঘৰ নং : ১০৬ বয়স : 69 লিঙ্গ : মহিলা	CCF3642373 ফটো উপলব্ধ	# 615 নাম : প্ৰমোদ শইকীয়া পিতাৰ নাম: ভোগেশ্বৰ শইকীয়া ঘৰ নং : ১০৬ক বয়স : 49 লিঙ্গ : পুৰুষ	CCF3642408 ফটো উপলব্ধ
616 নাম : মানিক শইকীয়া পিতাৰ নাম: ভোগেশ্বৰ শইকীয়া ঘৰ নং : ১০৬ বয়স : 47 লিঙ্গ : পুৰুষ	CCF3642384 ফটো উপলব্ধ	# 617 নাম : কৰবী ভাজনী স্বামীৰ নাম: প্ৰমোদ শইকীয়া ঘৰ নং : ১০৬ক বয়স : 45 লিঙ্গ : মহিলা	CCF3644493 ফটো উপলব্ধ	618 নাম : বুল শইকীয়া স্বামীৰ নাম: মানিক শইকীয়া ঘৰ নং : ১০৬ বয়স : 39 লিঙ্গ : মহিলা	CCF3642395 ফটো উপলব্ধ
619 নাম : ভাৰতী শইকীয়া স্বামীৰ নাম: ৰাজু শইকীয়া ঘৰ নং : ১০৬ বয়স : 39 লিঙ্গ : মহিলা	CCF2067201 ফটো উপলব্ধ	620 নাম : পৰিশমীতা শইকীয়া পিতাৰ নাম: মানিক শইকীয়া ঘৰ নং : ১০৬ বয়স : 29 লিঙ্গ : মহিলা	CCF0307793 ফটো উপলব্ধ	621 নাম : নবনিতা শইকীয়া পিতাৰ নাম: মানিক শইকীয়া ঘৰ নং : 106 বয়স : 25 লিঙ্গ : মহিলা	CCF1209758 ফটো উপলব্ধ
622 নাম : সুৰজিত শইকীয়া পিতাৰ নাম: মানিক শইকীয়া ঘৰ নং : ১০৬ বয়স : 19 লিঙ্গ : পুৰুষ	OLP0121236 ফটো উপলব্ধ	623 নাম : বিনা দেবী স্বামীৰ নাম: দণ্ড শৰ্মা ঘৰ নং : ১০৭ বয়স : 72 লিঙ্গ : মহিলা	CCF3642453 ফটো উপলব্ধ	624 নাম : ভবেন শৰ্মা পিতাৰ নাম: দণ্ড শৰ্মা ঘৰ নং : ১০৭ বয়স : 45 লিঙ্গ : পুৰুষ	CCF3642464 ফটো উপলব্ধ
625 নাম : মুন দেবী পিতাৰ নাম: দণ্ড শৰ্মা ঘৰ নং : ১০৭ বয়স : 37 লিঙ্গ : মহিলা	CCF3642475 ফটো উপলব্ধ	626 নাম : ভাইকন পাটোৱাৰী পিতাৰ নাম: ঘনশ্যাম পাটোৱাৰী ঘৰ নং : 107 বয়স : 30 লিঙ্গ : পুৰুষ	CCF0403881 ফটো উপলব্ধ	S 627 নাম : নবকৃষ্ণ ৰাজখোৱা পিতাৰ নাম: বিৰেন ৰাজখোৱা ঘৰ নং : 109 বয়স : 25 লিঙ্গ : পুৰুষ	CCF0663864 ফটো উপলব্ধ
628 নাম : উদয় ভূমিজ পিতাৰ নাম: গফলা ভূমিজ ঘৰ নং : ১১১ বয়স : 77 লিঙ্গ : পুৰুষ	CCF3642533 ফটো উপলব্ধ	E 629 নাম : চুকৰমনি ভূমিজ স্বামীৰ নাম: উদয় ভূমিজ ঘৰ নং : ১১১ বয়স : 74 লিঙ্গ : মহিলা	CCF3642544 ফটো উপলব্ধ	630 নাম : বিনোদ ভূমিজ পিতাৰ নাম: উদয় ভূমিজ ঘৰ নং : ১১১ বয়স : 39 লিঙ্গ : পুৰুষ	CCF3642588 ফটো উপলব্ধ



631 নাম : বিনদ তুৰি পিতাৰ নাম: ফাগু তুৰি ঘৰ নং : ১১১ বয়স : 36 লিঙ্গ : পুৰুষ	CCF3642599 ফটো উপলব্ধ	# 632 নাম : পিংকু ভূমিজ পিতাৰ নাম: উদয় ভূমিজ ঘৰ নং : ১১১ক বয়স : 34 লিঙ্গ : পুৰুষ	CCF1209683 ফটো উপলব্ধ	633 নাম : ৰাজীৱ ভূমিজ পিতাৰ নাম: উদয় ভূমিজ ঘৰ নং : 111 বয়স : 29 লিঙ্গ : পুৰুষ	CCF0405381 ফটো উপলব্ধ
# 634 নাম : ফুলেশ্বৰী ভূমিজ স্বামীৰ নাম: পিঙ্কু ভূমিজ ঘৰ নং : ১১১ক বয়স : 28 লিঙ্গ : মহিলা	CCF1209675 ফটো উপলব্ধ	635 নাম : বনু কলিত্ৰা ভূমিজ স্বামীৰ নাম: ৰাজীৱ ভূমিজ ঘৰ নং : 111 বয়স : 27 লিঙ্গ : মহিলা	CCF0405373 ফটো উপলব্ধ	# 636 নাম : গোলাপ ভূমিজ অন্যান্য: উদয় ভূমিজ ঘৰ নং : 111 বয়স : 26 লিঙ্গ : পুৰুষ	OLP0086496 ফটো উপলব্ধ
637 নাম : সুস্মা ভূমিজ স্বামীৰ নাম: গোলাপ ভূমিজ ঘৰ নং : 111 বয়স : 25 লিঙ্গ : মহিলা	OLP0086280 ফটো উপলব্ধ	638 নাম : লক্ষ্মন তুৰি পিতাৰ নাম: ফাগু তুৰি ঘৰ নং : 111ক বয়স : 40 লিঙ্গ : পুৰুষ	OLP0035865 ফটো উপলব্ধ	639 নাম : অঞ্জলী বৰাইক তুৰী স্বামীৰ নাম: লক্ষ্মন তুৰি ঘৰ নং : 111ক বয়স : 31 লিঙ্গ : মহিলা	OLP0026799 ফটো উপলব্ধ
# 640 নাম : সুবাস বিশ্বাস পিতাৰ নাম: বজেন্দ্ৰ চন্দ্ৰ বিশ্বাস ঘৰ নং : ১১২ga বয়স : 45 লিঙ্গ : পুৰুষ	CCF3642624 ফটো উপলব্ধ	# 641 নাম : নিবাস বিশ্বাস পিতাৰ নাম: বজেন্দ্ৰ বিশ্বাস ঘৰ নং : ১১২খ বয়স : 43 লিঙ্গ : পুৰুষ	CCF2067392 ফটো উপলব্ধ	642 নাম : সিবাশ বিশ্বাস পিতাৰ নাম: বজেন্দ্ৰ বিশ্বাস ঘৰ নং : ১১২ বয়স : 37 লিঙ্গ : পুৰুষ	CCF2067381 ফটো উপলব্ধ
# 643 নাম : দিপালী বিশ্বাস স্বামীৰ নাম: নিবাচ বিশ্বাস ঘৰ নং : ১১২খ বয়স : 36 লিঙ্গ : মহিলা	CCF2067198 ফটো উপলব্ধ	644 নাম : দিপিকা বিশ্বাস স্বামীৰ নাম: শিবাছ বিশ্বাস ঘৰ নং : ১১২ বয়স : 29 লিঙ্গ : মহিলা	CCF1411453 ফটো উপলব্ধ	645 নাম : ৰতন বিশ্বাস পিতাৰ নাম: সুভাস চন্দ্ৰ বিশ্বাস ঘৰ নং : 112 বয়স : 25 লিঙ্গ : পুৰুষ	CCF0660894 ফটো উপলব্ধ
646 নাম : ৰমা বিশ্বাস পিতাৰ নাম: সুবাস বিশ্বাস ঘৰ নং : ১১২ বয়স : 23 লিঙ্গ : মহিলা	OLP0131011 ফটো উপলব্ধ	D 647 নাম : ৰাধামনি বিশ্বাস স্বামীৰ নাম: ভাৰত বিশ্বাস ঘৰ নং : ১১২ক বয়স : 84 লিঙ্গ : মহিলা	CCF3642635 ফটো উপলব্ধ	648 নাম : ফালানী বিশ্বাস স্বামীৰ নাম: যতিন চন্দ্ৰ বিশ্বাস ঘৰ নং : ১১৩ বয়স : 73 লিঙ্গ : মহিলা	CCF3642657 ফটো উপলব্ধ
649 নাম : নিখিল বিশ্বাস পিতাৰ নাম: যতিন চন্দ্ৰ বিশ্বাস ঘৰ নং : 113 বয়স : 36 লিঙ্গ : পুৰুষ	CCF0621698 ফটো উপলব্ধ	650 নাম : মনজ দাশ বিশ্বাস স্বামীৰ নাম: নিখিল বিশ্বাস ঘৰ নং : 113 বয়স : 35 লিঙ্গ : মহিলা	CCF0403840 ফটো উপলব্ধ	651 নাম : অনিল বিশ্বাস পিতাৰ নাম: যতিন চন্দ্ৰ বিশ্বাস ঘৰ নং : 113 বয়স : 30 লিঙ্গ : পুৰুষ	CCF0621656 ফটো উপলব্ধ
652 নাম : চুনিল বিশ্বাস পিতাৰ নাম: যতিন বিশ্বাস ঘৰ নং : ১১৩ বয়স : 26 লিঙ্গ : পুৰুষ	CCF0310573 ফটো উপলব্ধ	653 নাম : নিপেন বিশ্বাস পিতাৰ নাম: প্ৰকাশ চন্দ্ৰ বিশ্বাস ঘৰ নং : ১১৪ বয়স : 65 লিঙ্গ : পুৰুষ	CCF3642668 ফটো উপলব্ধ	654 নাম : মালতী বিশ্বাস স্বামীৰ নাম: নিপেন বিশ্বাস ঘৰ নং : 114 বয়স : 52 লিঙ্গ : মহিলা	CCF0632018 ফটো উপলব্ধ
D 655 নাম : উষা বিশ্বাস স্বামীৰ নাম: নিপেন বিশ্বাস ঘৰ নং : ১১৪ বয়স : 49 লিঙ্গ : মহিলা	CCF3642679 ফটো উপলব্ধ	656 নাম : গনেশ বিশ্বাস পিতাৰ নাম: নুপেণ বিশ্বাস ঘৰ নং : 114 বয়স : 28 লিঙ্গ : পুৰুষ	CCF1550029 ফটো উপলব্ধ	657 নাম : বীনা বিশ্বাস পিতাৰ নাম: নিপেন বিশ্বাস ঘৰ নং : ১১৪ বয়স : 24 লিঙ্গ : মহিলা	OLP0040105 ফটো উপলব্ধ
S 658 নাম : ববিতা বিশ্বাস পিতাৰ নাম: নিপেন বিশ্বাস ঘৰ নং : ১১৪ বয়স : 22 লিঙ্গ : মহিলা	OLP0040121 ফটো উপলব্ধ	659 নাম : কাৰ্তিক বিশ্বাস পিতাৰ নাম: নিপেন বিশ্বাস ঘৰ নং : ১১৪ বয়স : 20 লিঙ্গ : পুৰুষ	OLP0131136 ফটো উপলব্ধ	# 660 নাম : আনন্দ বাৰুৱা পিতাৰ নাম: মাৰকুচ বাৰুৱা ঘৰ নং : ১১৭ বয়স : 31 লিঙ্গ : পুৰুষ	CCF3643887 ফটো উপলব্ধ



661 নাম : লাজেছ বাৰলা পিতাৰ নাম: মাকুচ বাৰলা ঘৰ নং : 117 বয়স : 28 লিঙ্গ : পুৰুষ	CCF0513242 ফটো উপলব্ধ	662 নাম : ডানেল বাৰলা পিতাৰ নাম: মাকুচ বাৰলা ঘৰ নং : 117 বয়স : 26 লিঙ্গ : পুৰুষ	CCF0523464 ফটো উপলব্ধ	663 নাম : মীলীন বৰ্লা স্বামীৰ নাম: আনন্দ বৰ্লা ঘৰ নং : 117 বয়স : 24 লিঙ্গ : মহিলা	CCF0531368 ফটো উপলব্ধ
S 664 নাম : চিৰিনা বাৰলা পিতাৰ নাম: মাকুচ বাৰলা ঘৰ নং : 117 বয়স : 23 লিঙ্গ : মহিলা	CCF1362839 ফটো উপলব্ধ	665 নাম : বিন তুৰী স্বামীৰ নাম: বিচা তুৰী ঘৰ নং : 118 বয়স : 47 লিঙ্গ : মহিলা	CCF3642704 ফটো উপলব্ধ	666 নাম : অনিল তুৰি পিতাৰ নাম: বিছা তুৰি ঘৰ নং : 118 বয়স : 31 লিঙ্গ : পুৰুষ	CCF0537795 ফটো উপলব্ধ
667 নাম : মুনিকা তুৰি স্বামীৰ নাম: অনিল তুৰি ঘৰ নং : 118 বয়স : 28 লিঙ্গ : মহিলা	CCF0513929 ফটো উপলব্ধ	668 নাম : মোহন তুৰি পিতাৰ নাম: বিচা তুৰি ঘৰ নং : 118 বয়স : 25 লিঙ্গ : পুৰুষ	OLP0026997 ফটো উপলব্ধ	669 নাম : পদুমনী তেলেংগা মাতৃৰ নাম: কুচুম তেলেংগা ঘৰ নং : 118 বয়স : 24 লিঙ্গ : মহিলা	OLP0090787 ফটো উপলব্ধ
670 নাম : বিধান তুৰি পিতাৰ নাম: বিচা তুৰি ঘৰ নং : 118 বয়স : 23 লিঙ্গ : পুৰুষ	OLP0035675 ফটো উপলব্ধ	671 নাম : জসমীতা তুৰি স্বামীৰ নাম: মোহন তুৰি ঘৰ নং : 118 বয়স : 21 লিঙ্গ : মহিলা	OLP0026328 ফটো উপলব্ধ	E 672 নাম : কুচুম তেলেংগা স্বামীৰ নাম: বৃন্দা তেলেংগা ঘৰ নং : 118 বয়স : 52 লিঙ্গ : মহিলা	CCF3642737 ফটো উপলব্ধ
673 নাম : ধিৰেন তুৰী পিতাৰ নাম: মনচুক তুৰী ঘৰ নং : 118 বয়স : 37 লিঙ্গ : পুৰুষ	CCF3642748 ফটো উপলব্ধ	674 নাম : নীলমণি গুৱালা স্বামীৰ নাম: ৰমেশ গুৱালা ঘৰ নং : 118 বয়স : 55 লিঙ্গ : মহিলা	CCF3642760 ফটো উপলব্ধ	S 675 নাম : জন্মনী কেকেটা চৰেং স্বামীৰ নাম: চিৰিল চৰেং ঘৰ নং : 119 বয়স : 41 লিঙ্গ : মহিলা	CCF2067325 ফটো উপলব্ধ
676 নাম : নয়ন্তী গুৱালা পিতাৰ নাম: সূৰজনু চাউৰা ঘৰ নং : 118 বয়স : 35 লিঙ্গ : মহিলা	CCF3642771 ফটো উপলব্ধ	677 নাম : দেবা গোৱালা পিতাৰ নাম: ৰমেশ গোৱালা ঘৰ নং : 119 বয়স : 30 লিঙ্গ : পুৰুষ	OLP0027110 ফটো উপলব্ধ	678 নাম : অশোক গোৱালা পিতাৰ নাম: ৰমেশ গোৱালা ঘৰ নং : 119 বয়স : 26 লিঙ্গ : পুৰুষ	CCF0660985 ফটো উপলব্ধ
# 679 নাম : ৰাহুল গুৱালা পিতাৰ নাম: ৰমেশ গুৱালা ঘৰ নং : 118 বয়স : 26 লিঙ্গ : পুৰুষ	CCF0538967 ফটো উপলব্ধ	# 680 নাম : সাবৈত গুৱালা স্বামীৰ নাম: ৰাহুল গুৱালা ঘৰ নং : 118 বয়স : 26 লিঙ্গ : মহিলা	CCF0538751 ফটো উপলব্ধ	681 নাম : ৰাহুল গুৱালা পিতাৰ নাম: ৰমেশ গুৱালা ঘৰ নং : 119 বয়স : 25 লিঙ্গ : পুৰুষ	OLP0025973 ফটো উপলব্ধ
E 682 নাম : ৰূপন বাৰাইক স্বামীৰ নাম: মনিক চন্দ্ৰ বৰাইক ঘৰ নং : 118 বয়স : 67 লিঙ্গ : মহিলা	CCF3642828 ফটো উপলব্ধ	E 683 নাম : হীৰা গুৱালা স্বামীৰ নাম: পাহাৰীয়া গুৱালা ঘৰ নং : 118 বয়স : 59 লিঙ্গ : মহিলা	CCF3642793 ফটো উপলব্ধ	E 684 নাম : প্ৰেমদানি টাৰি স্বামীৰ নাম: দামু টাৰি ঘৰ নং : 120 বয়স : 72 লিঙ্গ : মহিলা	CCF0406223 ফটো উপলব্ধ
E 685 নাম : চালানী টপু স্বামীৰ নাম: চকু টপু ঘৰ নং : 121 বয়স : 77 লিঙ্গ : মহিলা	CCF3642884 ফটো উপলব্ধ	686 নাম : জোসেফ টপু পিতাৰ নাম: চকু টপু ঘৰ নং : 121 বয়স : 36 লিঙ্গ : পুৰুষ	CCF3642895 ফটো উপলব্ধ	S 687 নাম : এলাৰুচ মুণ্ডা পিতাৰ নাম: চকুৰু মুণ্ডা ঘৰ নং : 121 বয়স : 89 লিঙ্গ : পুৰুষ	CCF3642908 ফটো উপলব্ধ
S 688 নাম : এটোবাৰী মুণ্ডা স্বামীৰ নাম: এলাৰুচ মুণ্ডা ঘৰ নং : 121 বয়স : 87 লিঙ্গ : মহিলা	CCF3642919 ফটো উপলব্ধ	689 নাম : চুন বাব মানকী পিতাৰ নাম: বৃধু মানকী ঘৰ নং : 122 বয়স : 59 লিঙ্গ : পুৰুষ	CCF3642920 ফটো উপলব্ধ	690 নাম : গোবিন ভূমিজ পিতাৰ নাম: গোবৰ্ধন ভূমিজ ঘৰ নং : 122 বয়স : 21 লিঙ্গ : পুৰুষ	OLP0128249 ফটো উপলব্ধ



E 691 নাম : মামনী ভূমিজ স্বামীৰ নাম : ৰামেশ্বৰ ভূমিজ ঘৰ নং : ১২২ক বয়স : ৭৭ লিঙ্গ : মহিলা	CCF3642953 ফটো উপলব্ধ	692 নাম : গোবৰধন ভূমিজ পিতাৰ নাম : ৰামেশ্বৰ ভূমিজ ঘৰ নং : ১২২ক বয়স : 45 লিঙ্গ : পুৰুষ	CCF3642931 ফটো উপলব্ধ	693 নাম : বীনা ভূমিজ স্বামীৰ নাম : গোবৰধন ভূমিজ ঘৰ নং : ১২২ক বয়স : 43 লিঙ্গ : মহিলা	CCF3642942 ফটো উপলব্ধ
694 নাম : প্ৰিয়বালা বিশ্বাস স্বামীৰ নাম : কেনাই বিশ্বাস ঘৰ নং : ১২৩ বয়স : 85 লিঙ্গ : মহিলা	CCF3642964 ফটো উপলব্ধ	E 695 নাম : মুনিন্দ বিশ্বাস পিতাৰ নাম : ধনজয় বিশ্বাস ঘৰ নং : ১২৩ বয়স : ৭৫ লিঙ্গ : পুৰুষ	CCF3642975 ফটো উপলব্ধ	696 নাম : ৰবিন্দ বিশ্বাস পিতাৰ নাম : কেনাই বিশ্বাস ঘৰ নং : ১২৩ বয়স : 47 লিঙ্গ : পুৰুষ	CCF3642986 ফটো উপলব্ধ
697 নাম : প্ৰভাবতী বিশ্বাস স্বামীৰ নাম : ৰবিন্দ বিশ্বাস ঘৰ নং : ১২৩ বয়স : 45 লিঙ্গ : মহিলা	CCF3642997 ফটো উপলব্ধ	698 নাম : বিজয় বিশ্বাস পিতাৰ নাম : ৰবিন্দ বিশ্বাস ঘৰ নং : ১২৩ বয়স : 30 লিঙ্গ : পুৰুষ	CCF0179085 ফটো উপলব্ধ	699 নাম : বিনয় বিশ্বাস পিতাৰ নাম : ৰবিন্দ বিশ্বাস ঘৰ নং : ১২৩ বয়স : 29 লিঙ্গ : পুৰুষ	CCF3644426 ফটো উপলব্ধ
700 নাম : লিলিমা বিশ্বাস পিতাৰ নাম : ৰবিন্দ বিশ্বাস ঘৰ নং : 123 বয়স : 29 লিঙ্গ : মহিলা	CCF1513902 ফটো উপলব্ধ	S 701 নাম : অৰ্চনা বিশ্বাস মাতৃৰ নাম : কবিন্দ বিশ্বাস ঘৰ নং : ১২৩ক বয়স : 28 লিঙ্গ : মহিলা	CCF0019448 ফটো উপলব্ধ	702 নাম : উত্তম বিশ্বাস পিতাৰ নাম : যতীন বিশ্বাস ঘৰ নং : ১২৩ক বয়স : 31 লিঙ্গ : পুৰুষ	CCF0179036 ফটো উপলব্ধ
S 703 নাম : অৰ্চনা বিশ্বাস পিতাৰ নাম : যতীন বিশ্বাস ঘৰ নং : 123 ক বয়স : 31 লিঙ্গ : মহিলা	CCF0622621 ফটো উপলব্ধ	704 নাম : চুমা বিশ্বাস স্বামীৰ নাম : ৰঞ্জিত বিশ্বাস ঘৰ নং : 123 ক বয়স : 27 লিঙ্গ : মহিলা	CCF0622456 ফটো উপলব্ধ	705 নাম : অৰ্চনা ভূঞা বিশ্বাস স্বামীৰ নাম : সঞ্জয় বিশ্বাস ঘৰ নং : ১২৩ ক বয়স : 27 লিঙ্গ : মহিলা	CCF0160234 ফটো উপলব্ধ
706 নাম : গৌতম বিশ্বাস পিতাৰ নাম : যতীন বিশ্বাস ঘৰ নং : 123 ক বয়স : 26 লিঙ্গ : পুৰুষ	CCF0622548 ফটো উপলব্ধ	707 নাম : কবিন্দ বিশ্বাস পিতাৰ নাম : কেনাই বিশ্বাস ঘৰ নং : ১২৩ক বয়স : 45 লিঙ্গ : পুৰুষ	CCF3643003 ফটো উপলব্ধ	708 নাম : প্ৰভাৰাণী বিশ্বাস স্বামীৰ নাম : কবি বিশ্বাস ঘৰ নং : ১২৩ক বয়স : 43 লিঙ্গ : মহিলা	CCF3643014 ফটো উপলব্ধ
# 709 নাম : শেফালী বিশ্বাস স্বামীৰ নাম : সুভাষ বিশ্বাস ঘৰ নং : ১১২গ বয়স : 40 লিঙ্গ : মহিলা	CCF2067212 ফটো উপলব্ধ	# 710 নাম : ৰঞ্জিত বিশ্বাস পিতাৰ নাম : ভৰত বিশ্বাস ঘৰ নং : ১১২ক বয়স : 36 লিঙ্গ : পুৰুষ	CCF2067109 ফটো উপলব্ধ	711 নাম : সঞ্জয় বিশ্বাস পিতাৰ নাম : ভৰত বিশ্বাস ঘৰ নং : ১১৩ক বয়স : 35 লিঙ্গ : পুৰুষ	CCF2067085 ফটো উপলব্ধ
712 নাম : মিলন বিশ্বাস স্বামীৰ নাম : দীপক বিশ্বাস ঘৰ নং : ১২৪ বয়স : 49 লিঙ্গ : মহিলা	CCF3643036 ফটো উপলব্ধ	713 নাম : গুৰদাস বিশ্বাস পিতাৰ নাম : দীপক বিশ্বাস ঘৰ নং : ১২৪ বয়স : 31 লিঙ্গ : পুৰুষ	CCF3644471 ফটো উপলব্ধ	714 নাম : বাবলি ভূমিজ বিশ্বাস স্বামীৰ নাম : গুৰদাস বিশ্বাস ঘৰ নং : ১২৪ বয়স : 29 লিঙ্গ : মহিলা	CCF0244939 ফটো উপলব্ধ
715 নাম : অকমান ভূমিজ পিতাৰ নাম : চুণাৰাম ভূমিজ ঘৰ নং : ১২৫ বয়স : 45 লিঙ্গ : পুৰুষ	CCF3643047 ফটো উপলব্ধ	716 নাম : লক্ষী ভূমিজ স্বামীৰ নাম : অকমান ভূমিজ ঘৰ নং : ১২৫ বয়স : 42 লিঙ্গ : মহিলা	CCF3643058 ফটো উপলব্ধ	E 717 নাম : টেকলু ভূমিজ পিতাৰ নাম : চুণাৰাম ভূমিজ ঘৰ নং : ১২৫ক বয়স : 43 লিঙ্গ : পুৰুষ	CCF3643069 ফটো উপলব্ধ
S 718 নাম : বীনা ভূমিজ স্বামীৰ নাম : টেকলু ভূমিজ ঘৰ নং : ১২৫ক বয়স : 39 লিঙ্গ : মহিলা	CCF3643070 ফটো উপলব্ধ	E 719 নাম : দুলাল ভূমিজ পিতাৰ নাম : ৰামেশ্বৰ ভূমিজ ঘৰ নং : ১২৬ বয়স : 55 লিঙ্গ : পুৰুষ	CCF3643081 ফটো উপলব্ধ	720 নাম : ৰচাবতী ভূমিজ স্বামীৰ নাম : দুলাল ভূমিজ ঘৰ নং : ১২৬ বয়স : 53 লিঙ্গ : মহিলা	CCF3643092 ফটো উপলব্ধ



721 নাম : বিনয় ভূমিজ পিতাৰ নাম: দুলাল ভূমিজ ঘৰ নং : 126 বয়স : 32 লিঙ্গ : পুৰুষ	CCF0160622 ফটো উপলব্ধ	722 নাম : বিনেশ্বৰ ভূমিজ পিতাৰ নাম: দুলাল ভূমিজ ঘৰ নং : 126 বয়স : 28 লিঙ্গ : পুৰুষ	CCF0160473 ফটো উপলব্ধ	723 নাম : অন ভূমিজ স্বামীৰ নাম: বিনয় ভূমিজ ঘৰ নং : 126 বয়স : 28 লিঙ্গ : মহিলা	CCF0662080 ফটো উপলব্ধ
724 নাম : নিতুল ভূমিজ পিতাৰ নাম: দুলাল ভূমিজ ঘৰ নং : 126 বয়স : 26 লিঙ্গ : পুৰুষ	CCF0160853 ফটো উপলব্ধ	725 নাম : বিচা দে বিশ্বাস স্বামীৰ নাম: পলৰ বিশ্বাস ঘৰ নং : 126 ক বয়স : 22 লিঙ্গ : মহিলা	OLP0113027 ফটো উপলব্ধ	726 নাম : পল্লৱ বিশ্বাস পিতাৰ নাম: কবিন্দ বিশ্বাস ঘৰ নং : 126 ক বয়স : 27 লিঙ্গ : পুৰুষ	CCF0160275 ফটো উপলব্ধ
727 নাম : বলীন ভূমিজ পিতাৰ নাম: সুৰেশ ভূমিজ ঘৰ নং : 129 বয়স : 37 লিঙ্গ : পুৰুষ	CCF3643127 ফটো উপলব্ধ	728 নাম : সৰস্বতী গড় ভূমিজ স্বামীৰ নাম: খেবু ভূমিজ ঘৰ নং : 129 বয়স : 35 লিঙ্গ : মহিলা	CCF0162222 ফটো উপলব্ধ	729 নাম : খেবু ভূমিজ পিতাৰ নাম: সুৰেশ ভূমিজ ঘৰ নং : 129 বয়স : 28 লিঙ্গ : পুৰুষ	CCF0162313 ফটো উপলব্ধ
730 নাম : মনিৰাম ভূমিজ মাতৃৰ নাম: সুৰেশ ভূমিজ ঘৰ নং : 129 খ বয়স : 28 লিঙ্গ : পুৰুষ	CCF0161513 ফটো উপলব্ধ	731 নাম : গনেশ ৰজক পিতাৰ নাম: চৰণ ৰজক ঘৰ নং : 128 বয়স : 48 লিঙ্গ : পুৰুষ	CCF3643149 ফটো উপলব্ধ	S 732 নাম : মালতী ৰজক স্বামীৰ নাম: গনেশ ৰজক ঘৰ নং : 128 বয়স : 42 লিঙ্গ : মহিলা	CCF3643150 ফটো উপলব্ধ
E 733 নাম : কুল ভূমিজ পিতাৰ নাম: লক্ষী প্ৰভা ভূমিজ ঘৰ নং : 128 বয়স : 53 লিঙ্গ : পুৰুষ	CCF3643161 ফটো উপলব্ধ	734 নাম : চণীস ভূমিজ পিতাৰ নাম: কুলু ভূমিজ ঘৰ নং : 129 বয়স : 27 লিঙ্গ : পুৰুষ	CCF1152677 ফটো উপলব্ধ	735 নাম : সুনীল ভূমিজ পিতাৰ নাম: কুলু ভূমিজ ঘৰ নং : 129 বয়স : 26 লিঙ্গ : পুৰুষ	CCF1152719 ফটো উপলব্ধ
736 নাম : বহাগী ভূমিজ পিতাৰ নাম: সুনীল ভূমিজ ঘৰ নং : 129 বয়স : 25 লিঙ্গ : মহিলা	CCF1152974 ফটো উপলব্ধ	737 নাম : বিত ভূমিজ পিতাৰ নাম: কুলু ভূমিজ ঘৰ নং : 129 বয়স : 24 লিঙ্গ : পুৰুষ	OLP0092445 ফটো উপলব্ধ	S 738 নাম : ৰাজেশ ভূমিজ পিতাৰ নাম: কুলু ভূমিজ ঘৰ নং : 129 ক বয়স : 29 লিঙ্গ : পুৰুষ	CCF1549880 ফটো উপলব্ধ
739 নাম : মঙ্গলী খেৰুৱা স্বামীৰ নাম: পানীৰাম খেৰুৱা ঘৰ নং : 130 বয়স : 72 লিঙ্গ : মহিলা	CCF3643172 ফটো উপলব্ধ	740 নাম : চান খেৰুৱা মাতৃৰ নাম: মুঙলী খেৰুৱা ঘৰ নং : 130 বয়স : 37 লিঙ্গ : পুৰুষ	CCF2067007 ফটো উপলব্ধ	741 নাম : অজয় খেৰুৱা মাতৃৰ নাম: মুঙলী খেৰুৱা ঘৰ নং : 130 বয়স : 33 লিঙ্গ : পুৰুষ	CCF2067018 ফটো উপলব্ধ
742 নাম : ৰেনো খেৰুৱা মাতৃৰ নাম: চানু খেৰুৱা ঘৰ নং : 130 বয়স : 32 লিঙ্গ : মহিলা	CCF2067290 ফটো উপলব্ধ	743 নাম : নিচা দাস স্বামীৰ নাম: ৰাতুল দাস ঘৰ নং : 130 বয়স : 27 লিঙ্গ : মহিলা	CCF0622068 ফটো উপলব্ধ	#2 744 নাম : ধনিৰাম খেৰুৱা পিতাৰ নাম: বুধলাল খেৰুৱা ঘৰ নং : 130 বয়স : 58 লিঙ্গ : পুৰুষ	CCF3643183 ফটো উপলব্ধ
# 745 নাম : নিৰমাই খেৰুৱা স্বামীৰ নাম: ধনিৰাম খেৰুৱা ঘৰ নং : 130 বয়স : 48 লিঙ্গ : মহিলা	CCF3643194 ফটো উপলব্ধ	746 নাম : দেবন্তী খেৰুৱা পিতাৰ নাম: অজয় খেৰুৱা ঘৰ নং : 130 বয়স : 30 লিঙ্গ : মহিলা	CCF2067154 ফটো উপলব্ধ	747 নাম : মনহৰ বিশ্বাস পিতাৰ নাম: জয়চৰণ বিশ্বাস ঘৰ নং : 130 বয়স : 45 লিঙ্গ : পুৰুষ	CCF3643207 ফটো উপলব্ধ
748 নাম : ৰাধীকা বিশ্বাস স্বামীৰ নাম: মনহৰ বিশ্বাস ঘৰ নং : 130 বয়স : 43 লিঙ্গ : মহিলা	CCF3643218 ফটো উপলব্ধ	749 নাম : সঞ্জয় বিশ্বাস পিতাৰ নাম: মনোহৰ বিশ্বাস ঘৰ নং : 130 বয়স : 34 লিঙ্গ : পুৰুষ	CCF3643229 ফটো উপলব্ধ	750 নাম : অজয় বিশ্বাস পিতাৰ নাম: মনোহৰ বিশ্বাস ঘৰ নং : 130 বয়স : 33 লিঙ্গ : পুৰুষ	CCF3643934 ফটো উপলব্ধ



# 751 নাম : উশা বিশ্বাস স্বামীৰ নাম : সঞ্জয় বিশ্বাস ঘৰ নং : ১১২ক বয়স : 31 লিঙ্গ : মহিলা	CCF3644197 ফটো উপলব্ধ	752 নাম : ববিতা বিশ্বাস স্বামীৰ নাম : অজয় বিশ্বাস ঘৰ নং : 132 বয়স : 24 লিঙ্গ : মহিলা	CCF1362391 ফটো উপলব্ধ	753 নাম : বিজয় বিশ্বাস পিতাৰ নাম : মনহোৰ বিশ্বাস ঘৰ নং : 132 বয়স : 22 লিঙ্গ : পুৰুষ	CCF1580232 ফটো উপলব্ধ
754 নাম : নমিতা দাস স্বামীৰ নাম : বিজয় বিশ্বাস ঘৰ নং : ১৩২ বয়স : 20 লিঙ্গ : মহিলা	OLP0132373 ফটো উপলব্ধ	D 755 নাম : মালতী বিশ্বাস স্বামীৰ নাম : দুখু বিশ্বাস ঘৰ নং : ১৩৪ বয়স : 65 লিঙ্গ : মহিলা	CCF3643230 ফটো উপলব্ধ	756 নাম : বিচু বৰাইক পিতাৰ নাম : বানজন বৰাইক ঘৰ নং : 134 বয়স : 39 লিঙ্গ : পুৰুষ	CCF0612408 ফটো উপলব্ধ
757 নাম : শ্ৰেণী বৰাইক স্বামীৰ নাম : বিচু বৰাইক ঘৰ নং : 134 বয়স : 32 লিঙ্গ : মহিলা	CCF0612374 ফটো উপলব্ধ	758 নাম : মেলিয়ানী ডাং লগুন স্বামীৰ নাম : জেভিয়াৰ লগুন ঘৰ নং : 134 বয়স : 32 লিঙ্গ : মহিলা	CCF0523050 ফটো উপলব্ধ	759 নাম : হৰিমতী দাস পিতাৰ নাম : নিৰঞ্জন দাস ঘৰ নং : ১৩৪ বয়স : 31 লিঙ্গ : মহিলা	CCF3644448 ফটো উপলব্ধ
760 নাম : কৃষ্ণ দাস পিতাৰ নাম : নিৰঞ্জন দাস ঘৰ নং : ১৩৪ বয়স : 29 লিঙ্গ : পুৰুষ	CCF3644459 ফটো উপলব্ধ	761 নাম : চেলেষ্টিন লগুন পিতাৰ নাম : জেমছ লগুন ঘৰ নং : ১৩৪ বয়স : 28 লিঙ্গ : পুৰুষ	CCF0250506 ফটো উপলব্ধ	762 নাম : লক্ষী দাস স্বামীৰ নাম : কৃষ্ণ দাস ঘৰ নং : ১৩৪ বয়স : 22 লিঙ্গ : মহিলা	OLP0132365 ফটো উপলব্ধ
763 নাম : জেভিয়াৰ লগুন পিতাৰ নাম : জেমছ লগুন ঘৰ নং : ১৩৪ ক বয়স : 35 লিঙ্গ : পুৰুষ	CCF0250266 ফটো উপলব্ধ	764 নাম : কষ্টেন লগুন পিতাৰ নাম : জেমছ লগুন ঘৰ নং : ১৩৪ ক বয়স : 32 লিঙ্গ : পুৰুষ	CCF0250399 ফটো উপলব্ধ	765 নাম : বালটীৰ লগুন পিতাৰ নাম : জেমছ লগুন ঘৰ নং : ১৩৪ ক বয়স : 29 লিঙ্গ : পুৰুষ	CCF0250498 ফটো উপলব্ধ
766 নাম : ৰিদা কেৰকেটা স্বামীৰ নাম : লাজুৰু কেৰকেটা ঘৰ নং : ১৩৪৮ বয়স : 84 লিঙ্গ : মহিলা	CCF3643365 ফটো উপলব্ধ	E 767 নাম : বঙ্কন বৰাইক পিতাৰ নাম : হিৰণ বৰাইক ঘৰ নং : ১৩৪ক বয়স : 79 লিঙ্গ : পুৰুষ	CCF3643434 ফটো উপলব্ধ	E 768 নাম : চামাৰী মুন্দা চুফিন স্বামীৰ নাম : কাপ্তান মুন্দা ঘৰ নং : ১৩৪ত বয়স : 72 লিঙ্গ : মহিলা	CCF3643569 ফটো উপলব্ধ
E 769 নাম : চামেল মুণ্ডা পিতাৰ নাম : মাচিদাস মুণ্ডা ঘৰ নং : ১৩৪৬ বয়স : 62 লিঙ্গ : পুৰুষ	CCF3643478 ফটো উপলব্ধ	770 নাম : ইলেকচন তপু পিতাৰ নাম : লিবিয়ন তপু ঘৰ নং : ১৩৪ক বয়স : 57 লিঙ্গ : পুৰুষ	CCF3643241 ফটো উপলব্ধ	S 771 নাম : দুগেশ্বৰ বাস্কন পিতাৰ নাম : বিৰটা বাস্কন ঘৰ নং : ১৩৪৬ বয়স : 57 লিঙ্গ : পুৰুষ	CCF3643321 ফটো উপলব্ধ
772 নাম : বিৰজীনিয়া লগুন স্বামীৰ নাম : জেমছ লগুন ঘৰ নং : ১৩৪ বয়স : 54 লিঙ্গ : মহিলা	CCF3643263 ফটো উপলব্ধ	773 নাম : বাস্কনী তপু স্বামীৰ নাম : ইলেকচন তপু ঘৰ নং : ১৩৪ক বয়স : 53 লিঙ্গ : মহিলা	CCF3643252 ফটো উপলব্ধ	774 নাম : নিৰঞ্জন দাস পিতাৰ নাম : অৰনি মোহন দাস ঘৰ নং : ১৩৪দ বয়স : 53 লিঙ্গ : পুৰুষ	CCF3643638 ফটো উপলব্ধ
775 নাম : নন্দৰাণী দাস স্বামীৰ নাম : নিৰঞ্জন দাস ঘৰ নং : ১৩৪দ বয়স : 48 লিঙ্গ : মহিলা	CCF3643649 ফটো উপলব্ধ	S 776 নাম : বেৰচন কান্দুলা পিতাৰ নাম : গাৰ্বেল কান্দুলা ঘৰ নং : ১৩৪ঘ বয়স : 47 লিঙ্গ : পুৰুষ	CCF3643296 ফটো উপলব্ধ	S 777 নাম : ৰাজেন কেৰকেটা পিতাৰ নাম : লাজুৰু কেৰকেটা ঘৰ নং : ১৩৪৮ বয়স : 47 লিঙ্গ : পুৰুষ	CCF3643376 ফটো উপলব্ধ
E 778 নাম : জৰ্জ বাৰা পিতাৰ নাম : জৱাকিম বাৰা ঘৰ নং : ১৩৪ন বয়স : 47 লিঙ্গ : পুৰুষ	CCF3643683 ফটো উপলব্ধ	S 779 নাম : চাবানী কান্দুলা স্বামীৰ নাম : বেৰচন কান্দুলা ঘৰ নং : ১৩৪ঘ বয়স : 42 লিঙ্গ : মহিলা	CCF3643309 ফটো উপলব্ধ	S 780 নাম : চুটীল মুন্দা পিতাৰ নাম : মাচিদাস মুন্দা ঘৰ নং : ১৩৪৮ বয়স : 42 লিঙ্গ : পুৰুষ	CCF3643547 ফটো উপলব্ধ



781 নাম : বটন তুৰি স্বামীৰ নাম: ডেবন তুৰী ঘৰ নং : ১৩৪জ বয়স : 42 লিঙ্গ : মহিলা	CCF3643423 ফটো উপলব্ধ	782 নাম : ক্ৰিষ্টিনা উৰাং বারী স্বামীৰ নাম: জৰ্জ বারী ঘৰ নং : ১৩৪ন বয়স : 42 লিঙ্গ : মহিলা	CCF3643694 ফটো উপলব্ধ	783 নাম : বিৰচা ভূঞা পিতাৰ নাম: কান্দ্ৰা ভূঞা ঘৰ নং : ১৩৪ড বয়স : 42 লিঙ্গ : পুৰুষ	CCF3643514 ফটো উপলব্ধ
784 নাম : গোবিন্দা মানকি পিতাৰ নাম: বিশ্বন মানকি ঘৰ নং : ১৩৪ৰ বয়স : 42 লিঙ্গ : পুৰুষ	CCF3643467 ফটো উপলব্ধ	R 785 নাম : বিচু বৰাইকু পিতাৰ নাম: বৰ্জেন বৰাইক ঘৰ নং : ১৩৪ত বয়স : ৪৭ লিঙ্গ : পুৰুষ	CCF3643456 ফটো উপলব্ধ	S 786 নাম : ফিৰদা বাগে স্বামীৰ নাম: চুচল বাগে ঘৰ নং : ১৩৪ট বয়স : ৪৭ লিঙ্গ : মহিলা	CCF3643558 ফটো উপলব্ধ
S 787 নাম : ইংলিচিয়া চুৰিন পিতাৰ নাম: কান্দ্ৰা মুন্দা ঘৰ নং : ১৩৪ত বয়স : ৪৭ লিঙ্গ : মহিলা	CCF3643592 ফটো উপলব্ধ	S 788 নাম : চুকুৰ মুন্দা পিতাৰ নাম: কান্দ্ৰা মুন্দা ঘৰ নং : ১৩৪ত বয়স : ৪৭ লিঙ্গ : পুৰুষ	CCF3643570 ফটো উপলব্ধ	S 789 নাম : বৰন বামুন পিতাৰ নাম: দুসম্বৰ বামুন ঘৰ নং : ১৩৪ট বয়স : ৪৭ লিঙ্গ : পুৰুষ	CCF3643343 ফটো উপলব্ধ
S 790 নাম : চক্ৰ মুন্দা চুৰিন পিতাৰ নাম: কান্দ্ৰা মুন্দা ঘৰ নং : ১৩৪ত বয়স : ৪৫ লিঙ্গ : পুৰুষ	CCF3643581 ফটো উপলব্ধ	791 নাম : প্ৰবীন পাচনী পিতাৰ নাম: লাহি পাচনী ঘৰ নং : 135 বয়স : 65 লিঙ্গ : পুৰুষ	OLP0073320 ফটো উপলব্ধ	# 792 নাম : দেবজিত পাচনী পিতাৰ নাম: প্ৰবীন পাচনী ঘৰ নং : 135 বয়স : 23 লিঙ্গ : পুৰুষ	CCF2763415 ফটো উপলব্ধ
# 793 নাম : পল্লবী মাল্লা পিতাৰ নাম: মতিলাল মাল্লা ঘৰ নং : ১৩৫ বয়স : 23 লিঙ্গ : মহিলা	CEK0019638 ফটো উপলব্ধ	794 নাম : তুৱা ৰাম শইকীয়া পিতাৰ নাম: ভোৰাম শইকীয়া ঘৰ নং : 136 বয়স : 73 লিঙ্গ : পুৰুষ	CCF1549872 ফটো উপলব্ধ	795 নাম : লাৰণ্য শইকীয়া স্বামীৰ নাম: তুৱাৰাম শইকীয়া ঘৰ নং : 136 বয়স : 60 লিঙ্গ : মহিলা	CCF1549864 ফটো উপলব্ধ
796 নাম : অনীল শইকীয়া পিতাৰ নাম: তুৱাৰাম শইকীয়া ঘৰ নং : 136 বয়স : 34 লিঙ্গ : পুৰুষ	CCF1549856 ফটো উপলব্ধ	797 নাম : মৰমী চমুৱা স্বামীৰ নাম: অনিল শইকীয়া ঘৰ নং : 136 বয়স : 29 লিঙ্গ : মহিলা	CCF1549849 ফটো উপলব্ধ	S 798 নাম : পল্লৱী গড় পিতাৰ নাম: বৰ্জেন গড় ঘৰ নং : 251 বয়স : ৪০ লিঙ্গ : মহিলা	CCF1496645 ফটো উপলব্ধ
# 799 নাম : সজান কেৰকেটা স্বামীৰ নাম: সাইমন কেৰকেটা কেৰকেটা ঘৰ নং : ৬৮ বয়স : 33 লিঙ্গ : মহিলা	CCF0464354 ফটো উপলব্ধ	# 800 নাম : যুচেন বাৰ্লা পিতাৰ নাম: ফান বাৰ্লা ঘৰ নং : ৮১ বয়স : 27 লিঙ্গ : পুৰুষ	CCF1209733 ফটো উপলব্ধ	# 801 নাম : অজিত পাচনী পিতাৰ নাম: পবিন পাচনী ঘৰ নং : ১৩৫ বয়স : 27 লিঙ্গ : পুৰুষ	CCF0660993 ফটো উপলব্ধ
# 802 নাম : সুসিতা বৰুৱা পাচনী স্বামীৰ নাম: অজিত পাচনী ঘৰ নং : ১৩৫ বয়স : 20 লিঙ্গ : মহিলা	OLP0059030 ফটো উপলব্ধ	803 নাম : মহিমা ধান পিতাৰ নাম: ৰাফেল ধান ঘৰ নং : নং৬১ক বয়স : 22 লিঙ্গ : মহিলা	CCF1247659 ফটো উপলব্ধ	# 804 নাম : কামিয়েল মুণ্ডা পিতাৰ নাম: ভীমসেন মুণ্ডা ঘৰ নং : ১০১ বয়স : 24 লিঙ্গ : পুৰুষ	CCF1580265 ফটো উপলব্ধ
# 805 নাম : ৰশ্মি বামুন বাৰ্লা স্বামীৰ নাম: হাবিলাচ বাৰ্লা ঘৰ নং : ৯২ বয়স : 22 লিঙ্গ : মহিলা	OLP0055848 ফটো উপলব্ধ	# 806 নাম : অচিক লামা পিতাৰ নাম: মন বাহাদুৰ লামা ঘৰ নং : ৯৫ বয়স : 19 লিঙ্গ : পুৰুষ	OLP0119610 ফটো উপলব্ধ	# 807 নাম : চিলবিলাউচ হেমৰাম পিতাৰ নাম: অগাস্টিন হেমৰাম ঘৰ নং : ১৯৬ বয়স : 27 লিঙ্গ : পুৰুষ	CCF1272566 ফটো উপলব্ধ



808	1	OLP0140509	ফটো উপলব্ধ	নাম : আকাশ শইকীয়া পিতাৰ নাম: দিগন্ত শইকীয়া ঘৰ নং : ৪২ বয়স : 18 লিঙ্গ : পুৰুষ	809	1	OLP0141622	ফটো উপলব্ধ	নাম : মানসজ্যোতি ভূঞা পিতাৰ নাম: অতুল ভূঞা ঘৰ নং : ৯৬ বয়স : 19 লিঙ্গ : পুৰুষ	810	1	OLP0141713	ফটো উপলব্ধ	নাম : দীপাঞ্জলী গড় পিতাৰ নাম: বাৰিচলাল গড় ঘৰ নং : ৫৫খ বয়স : 19 লিঙ্গ : মহিলা
811	1	OLP0141721	ফটো উপলব্ধ	নাম : দীপালী গড় পিতাৰ নাম: বাৰিচলাল গড় ঘৰ নং : ৫৫খ বয়স : 20 লিঙ্গ : মহিলা	812	1	OLP0142026	ফটো উপলব্ধ	নাম : মনিকা গড় পিতাৰ নাম: লাল গড় ঘৰ নং : ৫৩ বয়স : 19 লিঙ্গ : মহিলা	813	1	OLP0142281	ফটো উপলব্ধ	নাম : জয়ন্তী খেৰুৱাৰ স্বামীৰ নাম: অজয় খেৰুৱাৰ ঘৰ নং : ১৩০ বয়স : 24 লিঙ্গ : মহিলা
814	1	OLP0143255	ফটো উপলব্ধ	নাম : মেলানী ভেংৰা পিতাৰ নাম: মানুৱেল ভেংৰা ঘৰ নং : ৮৮ বয়স : 19 লিঙ্গ : মহিলা	815	1	OLP0144113	ফটো উপলব্ধ	নাম : বন্দা শইকীয়া পিতাৰ নাম: নিৰন শইকীয়া ঘৰ নং : ৯৯ক বয়স : 18 লিঙ্গ : মহিলা	816	1	CCF1220854	ফটো উপলব্ধ	নাম : ভাগ্যৱতী খেৰুৱাৰ স্বামীৰ নাম: মনচীৰাম নৰহ ঘৰ নং : 35 বয়স : 27 লিঙ্গ : মহিলা
817	1	CCF3638366	ফটো উপলব্ধ	নাম : বুপালী গড় পিতাৰ নাম: লালচায় গড় ঘৰ নং : ৫৫ বয়স : 37 লিঙ্গ : মহিলা	S 818	1	OLP0065557	ফটো উপলব্ধ	নাম : বুমী দলে মাতৃৰ নাম: ৰেশমাই দলে ঘৰ নং : ৪২ বয়স : 22 লিঙ্গ : মহিলা	819	1	CCF3636597	ফটো উপলব্ধ	নাম : অন গড় পিতাৰ নাম: বিজয়লাল গড় ঘৰ নং : ১১ বয়স : 42 লিঙ্গ : মহিলা
820	1	CCF3635981	ফটো উপলব্ধ	নাম : ৰাজ কেৰকেটা পিতাৰ নাম: ফিলিপ কেৰকেটা ঘৰ নং : ৭৩ বয়স : 33 লিঙ্গ : পুৰুষ	821	1	CCF0352880	ফটো উপলব্ধ	নাম : জিতৰাম শইকীয়া পিতাৰ নাম: দিমবেশৰ শইকীয়া ঘৰ নং : ৩৭ বয়স : 40 লিঙ্গ : পুৰুষ	822	1	CCF3643821	ফটো উপলব্ধ	নাম : দুগেশ্বৰ হাজৰিকা পিতাৰ নাম: লাঙিয়া হাজৰিকা ঘৰ নং : ২৪ বয়স : 38 লিঙ্গ : পুৰুষ
823	1	OLP0153874	ফটো উপলব্ধ	নাম : পদোশ্বৰী ওৰাং স্বামীৰ নাম: অজিত গড় ঘৰ নং : ৫৪ বয়স : 23 লিঙ্গ : মহিলা	824	1	OLP0153890	ফটো উপলব্ধ	নাম : আলিশা মুণ্ডা দিগাল পিতাৰ নাম: বুধুবা মুণ্ডা ঘৰ নং : ৯৪ বয়স : 29 লিঙ্গ : মহিলা	825	1	OLP0153908	ফটো উপলব্ধ	নাম : জেঠ তুৰী পিতাৰ নাম: সুনাই তুৰী ঘৰ নং : ১১৮ক বয়স : 54 লিঙ্গ : পুৰুষ
826	1	OLP0153916	ফটো উপলব্ধ	নাম : দীপ গড় পিতাৰ নাম: ৰাজকুমাৰ গড় ঘৰ নং : ১৪০ বয়স : 18 লিঙ্গ : পুৰুষ	827	1	OLP0154666	ফটো উপলব্ধ	নাম : মেলানী বাল্লা পিতাৰ নাম: কলুশ বাল্লা ঘৰ নং : ৯২ বয়স : 20 লিঙ্গ : মহিলা	828	1	OLP0154690	ফটো উপলব্ধ	নাম : মনিকা বাল্লা পিতাৰ নাম: জোসেফ বাল্লা ঘৰ নং : ১০৩ বয়স : 19 লিঙ্গ : মহিলা
829	1	OLP0157230	ফটো উপলব্ধ	নাম : অজিত কৰ্মকাৰ পিতাৰ নাম: সুৰেশ কৰ্মকাৰ ঘৰ নং : ১৩৭খ বয়স : 19 লিঙ্গ : পুৰুষ	830	1	OLP0157347	ফটো উপলব্ধ	নাম : পম্পী বাক্তি বিশ্বাস স্বামীৰ নাম: ননী গোপাল বিশ্বাস ঘৰ নং : ১২৪ বয়স : 19 লিঙ্গ : মহিলা	831	1	OLP0157354	ফটো উপলব্ধ	নাম : পবিত্ৰ বাল্লা মাতৃৰ নাম: হেলেনা বাল্লা ঘৰ নং : ৯২খ বয়স : 22 লিঙ্গ : পুৰুষ
832	1	OLP0157370	ফটো উপলব্ধ	নাম : প্ৰদীপ চুৰিণ পিতাৰ নাম: চুমেল চুৰিণ ঘৰ নং : ৫ঘ বয়স : 20 লিঙ্গ : পুৰুষ	833	1	OLP0157412	ফটো উপলব্ধ	নাম : ফীলিসীতা বাল্লা পিতাৰ নাম: জহান বাল্লা ঘৰ নং : ৭৭ক বয়স : 21 লিঙ্গ : মহিলা	834	1	OLP0157438	ফটো উপলব্ধ	নাম : অমত মুণ্ডা পিতাৰ নাম: চানিকা মুণ্ডা ঘৰ নং : ১০৩খ বয়স : 22 লিঙ্গ : পুৰুষ
835	1	OLP0157826	ফটো উপলব্ধ	নাম : ৰাখী বিশ্বাস পিতাৰ নাম: সুবাস বিশ্বাস ঘৰ নং : ১১২ বয়স : 19 লিঙ্গ : মহিলা	836	1	OLP0157859	ফটো উপলব্ধ	নাম : ৰবিন ভূমিজ পিতাৰ নাম: গৌৰধন ভূমিজ ঘৰ নং : ১২২ক বয়স : 18 লিঙ্গ : পুৰুষ	837	1	OLP0158261	ফটো উপলব্ধ	নাম : সঞ্জীল মুণ্ডা পিতাৰ নাম: অলিবিছ মুণ্ডা ঘৰ নং : ১০১ বয়স : 18 লিঙ্গ : পুৰুষ



838	1	OLP0158469
নাম : বাহুল গড় পিতাৰ নাম: বাৰ্দল গড় ঘৰ নং : ৩৮ক বয়স : 20 লিঙ্গ : পুৰুষ		
ফটো উপলব্ধ		

839	1	OLP0160010
নাম : আৰ্চুনি হেমৰম পিতাৰ নাম: গাবৰেল হেমৰম ঘৰ নং : 19গ বয়স : 20 লিঙ্গ : পুৰুষ		
ফটো উপলব্ধ		

840	1	OLP0160028
নাম : তাবিতা লামা পিতাৰ নাম: মনবাহাদুৰ লামা ঘৰ নং : ৯৫ বয়স : 22 লিঙ্গ : মহিলা		
ফটো উপলব্ধ		

841	1	OLP0160127
নাম : বহিত গড় পিতাৰ নাম: নন্দলাল গড় ঘৰ নং : ১১ বয়স : 19 লিঙ্গ : পুৰুষ		
ফটো উপলব্ধ		

842	1	OLP0161414
নাম : বঞ্জন শইকীয়া পিতাৰ নাম: উমেশ শইকীয়া ঘৰ নং : ৩৭ বয়স : 18 লিঙ্গ : পুৰুষ		
ফটো উপলব্ধ		

843	1	OLP0162289
নাম : নিকিতা দেবনাথ স্বামীৰ নাম: অনিল বিশ্বাস ঘৰ নং : ১১৩ বয়স : 18 লিঙ্গ : মহিলা		
ফটো উপলব্ধ		

844	1	OLP0162347
নাম : পিত্ৰস লগুন পিতাৰ নাম: চমৰা লগুন ঘৰ নং : ৮৫ বয়স : 47 লিঙ্গ : পুৰুষ		
ফটো উপলব্ধ		

845	1	OLP0163436
নাম : গোবিন ভূমিজ পিতাৰ নাম: গোবৰ্ধন ভূমিজ ঘৰ নং : ১২২ক বয়স : 20 লিঙ্গ : পুৰুষ		
ফটো উপলব্ধ		

846	1	CCF1841903
নাম : অমিনা গড় স্বামীৰ নাম: বাৰ্জ কুমাৰ গড় ঘৰ নং : ১৪০ বয়স : 45 লিঙ্গ : মহিলা		
ফটো উপলব্ধ		

847	1	CCF1194075
নাম : জমুনা বিশ্বাস পিতাৰ নাম: কবিন্দ বিশ্বাস বিশ্বাস ঘৰ নং : ১২৩ক বয়স : 22 লিঙ্গ : মহিলা		
ফটো উপলব্ধ		

848	1	HQG0225185
নাম : চিংকী বৈষ্ণৱ পিতাৰ নাম: জগদীশ বৈষ্ণৱ ঘৰ নং : ১২৩ক বয়স : 28 লিঙ্গ : মহিলা		
ফটো উপলব্ধ		

849	1	CCF2764348
নাম : কৈলাণী দাস স্বামীৰ নাম: জয়ন্ত শইকীয়া ঘৰ নং : ৩৫ক বয়স : 26 লিঙ্গ : মহিলা		
ফটো উপলব্ধ		

850	1	CCF0579375
নাম : দিপক গড় পিতাৰ নাম: বাৰ্জ কুমাৰ গড় ঘৰ নং : ১৪০ বয়স : 25 লিঙ্গ : পুৰুষ		
ফটো উপলব্ধ		

851	1	CCF2787463
নাম : চুচেনা গড় স্বামীৰ নাম: দিপক গড় ঘৰ নং : ১৪০ বয়স : 21 লিঙ্গ : মহিলা		
ফটো উপলব্ধ		

852	1	CCF1841890
নাম : বাৰ্জ কুমাৰ পিতাৰ নাম: বঘুনাথ গড় ঘৰ নং : ১৪০ বয়স : 49 লিঙ্গ : পুৰুষ		
ফটো উপলব্ধ		

853	1	OLP0167940
নাম : বশিা নাথ স্বামীৰ নাম: পিউচ মুণ্ডা ঘৰ নং : ৩৪ বয়স : 34 লিঙ্গ : মহিলা		
ফটো উপলব্ধ		



854	1	OLP0189779
নাম : অনন্ত বৰুৱা মাতৃৰ নাম: তৰীমাই বৰুৱা ঘৰ নং : ১৮ বয়স : 18 লিঙ্গ : পুৰুষ		ফটো উপলব্ধ

ভোটাৰৰ সাৰাংশ

A) ভোটাৰৰ সংখ্যা

	তালিকাৰ প্ৰকাৰ	তালিকাৰ চিনাক্তকৰণ	ভোটাৰৰ সংখ্যা				
			পুৰুষ	মহিলা	৩য় লিঙ্গ	মুঠ	
I	মূল তালিকা	মূল তালিকা	বিশেষ সংশোধন, 2026 চনৰ পূৰ্বৰ 2025 চনৰ মূল তালিকাৰ লগত থকা সংযোজন সমূহ একত্ৰিতকৰন কৰা তালিকা।	406	401	0	807
II	যোগ তালিকা	পৰিপূৰক 1	বিশেষ সংক্ষিপ্ত সংশোধন, 2026	21	25	0	46
		পৰিপূৰক 2	অনবিচ্ছিন্ন সংশোধন 2026	1	0	0	1
			মুঠ	22	25	0	47
III	বিয়োজন তালিকা	পৰিপূৰক 1	বিশেষ সংক্ষিপ্ত সংশোধন, 2026	33	36	0	69
		পৰিপূৰক 2	অনবিচ্ছিন্ন সংশোধন 2026	0	3	0	3
			মুঠ	33	39	0	72
IV	লিংগ ক্ষেত্ৰত পৰিবৰ্তনৰ বাবে পাৰ্থক্য			0	0	0	0
এই সংশোধনৰ পিছত ভোটাৰ তালিকাত ভোটাৰৰ মুঠ সংখ্যা (I+II-III+IV)				395	387	0	782

B) শুধৰনীৰ সংখ্যা

তালিকাৰ প্ৰকাৰ	তালিকাৰ চিনাক্তকৰণ	শুধৰনীৰ সংখ্যা
পৰিপূৰক 1	বিশেষ সংক্ষিপ্ত সংশোধন, 2026	99
পৰিপূৰক 2	অনবিচ্ছিন্ন সংশোধন 2026	4
	মুঠ	103

নিৰ্বাচক পঞ্জীয়ন বিষয়াৰ স্বাক্ষৰ

E-মূত, S-স্থানান্তৰিত/ বাসস্থান পৰিবৰ্তন, R-প্ৰতিলিপি, M-নিখোজ, Q-অযোগ্য