



ভোটাৰ তালিকা 2026 S03 অসম

| | | | | | | | | | | | | | | | | | | | | | |
|--|---------------------|--|-------|-----------|-----|--------------|-----------|----------|---|-------|---------------------|------------|----------|------|----------------|-----------|-------|------|-------------|--------|----------|
| বিধানসভা সমষ্টিৰ নম্বৰ, নাম আৰু সংৰক্ষণৰ স্থিতি : 76 - লক্ষীমপুৰ (সাধাৰণ) | | খণ্ড নং : 51 | | | | | | | | | | | | | | | | | | | |
| এই বিধানসভা সমষ্টিত কোন সংসদীয় সমষ্টিৰ অন্তৰ্গত তাৰ নম্বৰ, নাম আৰু সংৰক্ষণ স্থিতি : 12 - লক্ষীমপুৰ (সাধাৰণ) | | | | | | | | | | | | | | | | | | | | | |
| 1. সংশোধনৰ বিৱৰণ | | | | | | | | | | | | | | | | | | | | | |
| সংশোধনৰ বছৰ | 2026 | তালিকাৰ চিনাক্তকৰণ | | | | | | | | | | | | | | | | | | | |
| ভিত্তি তাৰিখ | 01-04-2026 | বিশেষ সংশোধন, 2026 চনৰ পূৰ্বৰ 2025 চনৰ মূল তালিকাৰ লগত থকা সংযোজন সমূহ একত্ৰিতকৰণ কৰা তালিকা। | | | | | | | | | | | | | | | | | | | |
| সংশোধনৰ প্ৰকাৰ | বিশেষ সংশোধন 2026 | | | | | | | | | | | | | | | | | | | | |
| প্ৰকাশনৰ তাৰিখ | 23-03-2026 | | | | | | | | | | | | | | | | | | | | |
| 2. খণ্ড আৰু ভোটগ্ৰহন কেন্দ্ৰৰ বিৱৰণ | | | | | | | | | | | | | | | | | | | | | |
| খণ্ডৰ অন্তৰ্গত এলেকা সমূহৰ নম্বৰ আৰু নাম | | | | | | | | | | | | | | | | | | | | | |
| 1-বালিজান এন.টি | | <table border="1" style="width: 100%; border-collapse: collapse;"> <tr> <td>মূল চহৰ/গাওঁ</td> <td>: বালিজান</td> </tr> <tr> <td>ৱাৰ্ড নং</td> <td>:</td> </tr> <tr> <td>ডাকঘৰ</td> <td>: মৈদমীয়া উপ ডাকঘৰ</td> </tr> <tr> <td>পুলিচ থানা</td> <td>: বগীনদী</td> </tr> <tr> <td>ব্লক</td> <td>: বগীনদী (P-1)</td> </tr> <tr> <td>ৰাজহ চক্ৰ</td> <td>: কদম</td> </tr> <tr> <td>জিলা</td> <td>: লক্ষীমপুৰ</td> </tr> <tr> <td>পিনকোড</td> <td>: 787032</td> </tr> </table> | | | | মূল চহৰ/গাওঁ | : বালিজান | ৱাৰ্ড নং | : | ডাকঘৰ | : মৈদমীয়া উপ ডাকঘৰ | পুলিচ থানা | : বগীনদী | ব্লক | : বগীনদী (P-1) | ৰাজহ চক্ৰ | : কদম | জিলা | : লক্ষীমপুৰ | পিনকোড | : 787032 |
| মূল চহৰ/গাওঁ | : বালিজান | | | | | | | | | | | | | | | | | | | | |
| ৱাৰ্ড নং | : | | | | | | | | | | | | | | | | | | | | |
| ডাকঘৰ | : মৈদমীয়া উপ ডাকঘৰ | | | | | | | | | | | | | | | | | | | | |
| পুলিচ থানা | : বগীনদী | | | | | | | | | | | | | | | | | | | | |
| ব্লক | : বগীনদী (P-1) | | | | | | | | | | | | | | | | | | | | |
| ৰাজহ চক্ৰ | : কদম | | | | | | | | | | | | | | | | | | | | |
| জিলা | : লক্ষীমপুৰ | | | | | | | | | | | | | | | | | | | | |
| পিনকোড | : 787032 | | | | | | | | | | | | | | | | | | | | |
| 3. ভোটগ্ৰহন কেন্দ্ৰৰ বিৱৰণ | | | | | | | | | | | | | | | | | | | | | |
| ভোটগ্ৰহন কেন্দ্ৰৰ নম্বৰ আৰু নাম : | | ভোটগ্ৰহন কেন্দ্ৰৰ প্ৰকাৰ (পুৰুষ/মহিলা/সাধাৰণ) | | সাধাৰণ | | | | | | | | | | | | | | | | | |
| 51 - মধ্য বালিজান এল.পি. স্কুল | | খণ্ডৰ অন্তৰ্গত সহায়ক ভোটগ্ৰহন কেন্দ্ৰৰ সংখ্যা : | | 0 | | | | | | | | | | | | | | | | | |
| ভোটগ্ৰহন কেন্দ্ৰৰ ঠিকনা : | | | | | | | | | | | | | | | | | | | | | |
| মধ্য বালিজান এল.পি. স্কুল, মধ্য বালিজান | | | | | | | | | | | | | | | | | | | | | |
| 4. ভোটাৰৰ সংখ্যা | | | | | | | | | | | | | | | | | | | | | |
| আৰম্ভনি ক্ৰমিক নং | শেষ ক্ৰমিক নং | মুঠ ভোটাৰ | | | | | | | | | | | | | | | | | | | |
| | | পুৰুষ | মহিলা | ৩য় লিঙ্গ | মুঠ | | | | | | | | | | | | | | | | |
| 1 | 757 | 362 | 357 | 0 | 719 | | | | | | | | | | | | | | | | |

নিৰ্বাচক পঞ্জীয়ন বিষয়াৰ স্বাক্ষৰ



Nazri Naksha

Google Map View

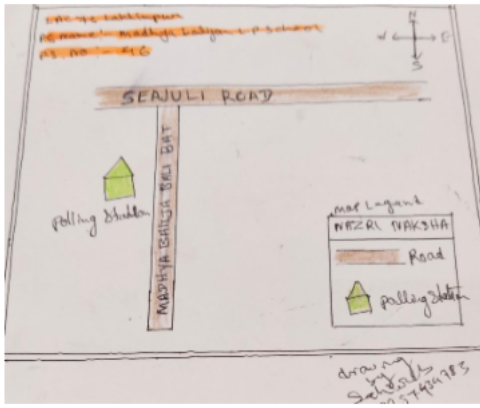

Polling Station Building Front View

ভোটগ্ৰহন কেন্দ্ৰৰ সন্মুখৰ দৃশ্য



Cad View

Key MAP View

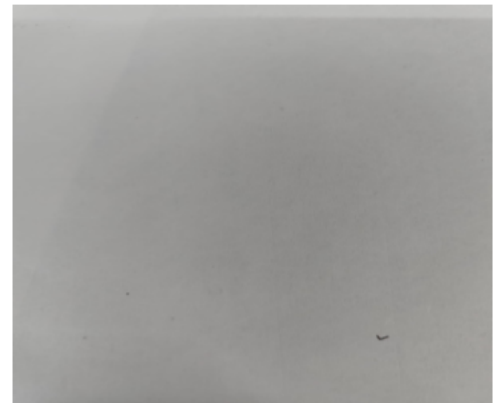
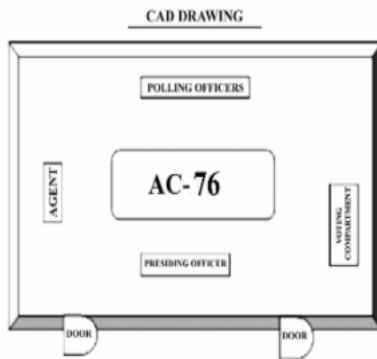



| | | |
|---|---|--|
| <p>S 1 OLP0047423</p> <p>নাম : মন্বাচ আলী অন্যান্য: মঞ্জু বেগম ঘৰ নং : 000 বয়স : 43 লিঙ্গ : পুৰুষ</p> <p>ফটো উপলব্ধ</p> | <p>2 HNF0005291</p> <p>নাম : জুগানন্দ বৰবৰা পিতাৰ নাম: নুমল বৰবৰা ঘৰ নং : 1 বয়স : 74 লিঙ্গ : পুৰুষ</p> <p>ফটো উপলব্ধ</p> | <p>3 HNF0005292</p> <p>নাম : পদ্মা বৰবৰা স্বামীৰ নাম: জুগানন্দ বৰবৰা ঘৰ নং : 1 বয়স : 69 লিঙ্গ : মহিলা</p> <p>ফটো উপলব্ধ</p> |
| <p>S 4 HNF0005295</p> <p>নাম : বেখামনী বৰবৰা স্বামীৰ নাম: বিকুল চন্দ্ৰ বৰবৰা ঘৰ নং : 1 বয়স : 46 লিঙ্গ : মহিলা</p> <p>ফটো উপলব্ধ</p> | <p>5 HNF0535237</p> <p>নাম : ৰাচিদা বেগম স্বামীৰ নাম: আফতাবুল হুছেইন ঘৰ নং : 10 বয়স : 24 লিঙ্গ : মহিলা</p> <p>ফটো উপলব্ধ</p> | <p>6 HNF0391136</p> <p>নাম : নুৰবান বেগম স্বামীৰ নাম: বাহুবুল হুছেইন ঘৰ নং : 10 বয়স : 39 লিঙ্গ : মহিলা</p> <p>ফটো উপলব্ধ</p> |
| <p>7 HNF0155002</p> <p>নাম : আফতাবুল হুছেইন পিতাৰ নাম: বাহুবুল হুছেইন ঘৰ নং : 10 বয়স : 27 লিঙ্গ : পুৰুষ</p> <p>ফটো উপলব্ধ</p> | <p>8 HNF0154633</p> <p>নাম : জাকিৰ হুছেইন পিতাৰ নাম: বাহুবুল হুছেইন ঘৰ নং : 10 বয়স : 27 লিঙ্গ : পুৰুষ</p> <p>ফটো উপলব্ধ</p> | <p>9 HNF0339432</p> <p>নাম : চালমা বেগম স্বামীৰ নাম: জাকিৰ হুছেইন ঘৰ নং : 10 বয়স : 25 লিঙ্গ : মহিলা</p> <p>ফটো উপলব্ধ</p> |
| <p>10 HNF2634788</p> <p>নাম : বাহুবুল হুছেইন পিতাৰ নাম: কাফাৰ উদ্দীন ঘৰ নং : 10 বয়স : 55 লিঙ্গ : পুৰুষ</p> <p>ফটো উপলব্ধ</p> | <p>R2 11 HNF1143404</p> <p>নাম : আব্দুল ৰহমান পিতাৰ নাম: আব্দুল খালেক ঘৰ নং : 18 বয়স : 35 লিঙ্গ : পুৰুষ</p> <p>ফটো উপলব্ধ</p> | <p>12 HNF1143391</p> <p>নাম : আব্দুল ৰাকী শেখ পিতাৰ নাম: আব্দুল খালেক ঘৰ নং : 18 বয়স : 34 লিঙ্গ : পুৰুষ</p> <p>ফটো উপলব্ধ</p> |
| <p>S 13 HNF0427690</p> <p>নাম : পিটৰ লগুন মাতৃৰ নাম: চৰিণা লগুন ঘৰ নং : 15 বয়স : 28 লিঙ্গ : পুৰুষ</p> <p>ফটো উপলব্ধ</p> | <p>#2 14 HNF0004898</p> <p>নাম : জুন মানকি স্বামীৰ নাম: মাজু মানকি ঘৰ নং : 116 বয়স : 37 লিঙ্গ : মহিলা</p> <p>ফটো উপলব্ধ</p> | <p>15 HNF1543875</p> <p>নাম : আনুৰাৰা বেগম মানকি স্বামীৰ নাম: বুদ্ধেশ্বৰ মানকি ঘৰ নং : 60 বয়স : 33 লিঙ্গ : মহিলা</p> <p>ফটো উপলব্ধ</p> |
| <p>16 HNF0548875</p> <p>নাম : বধ ৰাম মানকী পিতাৰ নাম: বুদ্ধেশ্বৰ মানকী ঘৰ নং : 60 বয়স : 26 লিঙ্গ : পুৰুষ</p> <p>ফটো উপলব্ধ</p> | <p>17 HNF1772441</p> <p>নাম : বিবেশ্বৰ মানকী পিতাৰ নাম: বুদ্ধেশ্বৰ মানকী ঘৰ নং : 60 বয়স : 23 লিঙ্গ : পুৰুষ</p> <p>ফটো উপলব্ধ</p> | <p>18 HNF0480764</p> <p>নাম : পূৰী স্বামীৰ নাম: মঞ্জীল ঘৰ নং : 72 বয়স : 26 লিঙ্গ : মহিলা</p> <p>ফটো উপলব্ধ</p> |
| <p>19 OLP0106419</p> <p>নাম : অঞ্জলী বিশ্বকৰ্মা অন্যান্য: মনবাহাদুৰ বিশ্বকৰ্মা ঘৰ নং : 77 বয়স : 31 লিঙ্গ : মহিলা</p> <p>ফটো উপলব্ধ</p> | <p>S 20 HNF0488312</p> <p>নাম : চনজয় ঙাটে পিতাৰ নাম: কান্ত ঙাটে ঘৰ নং : 78 বয়স : 26 লিঙ্গ : পুৰুষ</p> <p>ফটো উপলব্ধ</p> | <p>S 21 OLP0043513</p> <p>নাম : বগী দাস স্বামীৰ নাম: অনন্ত দাস ঘৰ নং : 87 বয়স : 27 লিঙ্গ : মহিলা</p> <p>ফটো উপলব্ধ</p> |
| <p>#2 22 HNF0537712</p> <p>নাম : অসিনা বেগম স্বামীৰ নাম: অমিনুৰ আলী ঘৰ নং : 225ক বয়স : 24 লিঙ্গ : মহিলা</p> <p>ফটো উপলব্ধ</p> | <p>23 HNF0537738</p> <p>নাম : মাজু মানকি পিতাৰ নাম: পবন মানকি ঘৰ নং : 116 বয়স : 44 লিঙ্গ : পুৰুষ</p> <p>ফটো উপলব্ধ</p> | <p>S 24 HNF1131556</p> <p>নাম : অনিতা দেৱী স্বামীৰ নাম: সুমেশ্বৰ দাস ঘৰ নং : 126 বয়স : 30 লিঙ্গ : মহিলা</p> <p>ফটো উপলব্ধ</p> |
| <p>25 HNF1762996</p> <p>নাম : বিকাশ ইন্দুৱাৰ পিতাৰ নাম: অণ্ডিন ইন্দুৱাৰ ঘৰ নং : 129 বয়স : 29 লিঙ্গ : পুৰুষ</p> <p>ফটো উপলব্ধ</p> | <p>26 HNF1761857</p> <p>নাম : শিবীনা ঙ্গুৰ মাতৃৰ নাম: বিকাশ ঙ্গুৰ ঘৰ নং : 129 বয়স : 25 লিঙ্গ : মহিলা</p> <p>ফটো উপলব্ধ</p> | <p>27 HNF1674233</p> <p>নাম : জুনেলা ঙ্গুৰ পিতাৰ নাম: অণ্ডিন ঙ্গুৰ ঘৰ নং : 129 বয়স : 24 লিঙ্গ : পুৰুষ</p> <p>ফটো উপলব্ধ</p> |
| <p>28 HNF0245126</p> <p>নাম : চালেহা বেগম স্বামীৰ নাম: কান্ত আলী ঘৰ নং : 236 বয়স : 29 লিঙ্গ : মহিলা</p> <p>ফটো উপলব্ধ</p> | <p>29 HNF0486068</p> <p>নাম : চাহিৰ আলি পিতাৰ নাম: ইচৰাইল আলি ঘৰ নং : 153 বয়স : 26 লিঙ্গ : পুৰুষ</p> <p>ফটো উপলব্ধ</p> | <p>30 HNF0004900</p> <p>নাম : চান্ত বাহাদুৰ বিশ্বকৰ্মা পিতাৰ নাম: ধনবাহাদুৰ বিশ্বকৰ্মা ঘৰ নং : 153 বয়স : 68 লিঙ্গ : পুৰুষ</p> <p>ফটো উপলব্ধ</p> |



| | | | | | |
|--|--------------------------|---|--------------------------|--|--------------------------|
| 31 নাম : জান মানকি পিতাৰ নাম: কানাই মানকি ঘৰ নং : ১৯৩ বয়স : 65 লিঙ্গ : পুৰুষ | HNF0004901 ফটো উপলব্ধ | 32 নাম : প্ৰানেশ্বৰী মানকি স্বামীৰ নাম: জান মানকি ঘৰ নং : ১৯৩ বয়স : 59 লিঙ্গ : মহিলা | HNF0004902 ফটো উপলব্ধ | 33 নাম : সীতা বিশ্বকৰ্মা পিতাৰ নাম: চান্ত বাহাদুৰ বিশ্বকৰ্মা ঘৰ নং : ১৯৩ বয়স : 41 লিঙ্গ : মহিলা | HNF1134607 ফটো উপলব্ধ |
| 34 নাম : ৰাজু বিশ্বকৰ্মা পিতাৰ নাম: চান্ত বাহাদুৰ বিশ্বকৰ্মা ঘৰ নং : ১৯৩ বয়স : 40 লিঙ্গ : পুৰুষ | HNF0004903 ফটো উপলব্ধ | 35 নাম : অঞ্জলী বিশ্বকৰ্মা স্বামীৰ নাম: শ্ৰী মনবাহাদুৰ বিশ্বকৰ্মা ঘৰ নং : 193 বয়স : 32 লিঙ্গ : মহিলা | OLP0061655 ফটো উপলব্ধ | 36 নাম : শ্ৰী মনবাহাদুৰ বিশ্বকৰ্মা পিতাৰ নাম: শ্ৰী চন্ত বাহাদুৰ বিশ্বকৰ্মা ঘৰ নং : ১৯৩ বয়স : 31 লিঙ্গ : পুৰুষ | HNF1143835 ফটো উপলব্ধ |
| 37 নাম : ৰূপালী মানকী স্বামীৰ নাম: ভাদ মানকী ঘৰ নং : 193 বয়স : 28 লিঙ্গ : মহিলা | HNF0572735 ফটো উপলব্ধ | 38 নাম : গংগা বিশ্বকৰ্মা পিতাৰ নাম: ৰাজু বিশ্বকৰ্মা ঘৰ নং : 193 বয়স : 20 লিঙ্গ : মহিলা | OLP0127084 ফটো উপলব্ধ | 39 নাম : কুন্তমনি মানকি স্বামীৰ নাম: পুতলা মানকি ঘৰ নং : ১৯৭ বয়স : 56 লিঙ্গ : মহিলা | HNF0004904 ফটো উপলব্ধ |
| 40 নাম : লক্ষীৰাম মানকী পিতাৰ নাম: পুতলা মানকী ঘৰ নং : ১৯৭ বয়স : 27 লিঙ্গ : পুৰুষ | HNF0340224 ফটো উপলব্ধ | 41 নাম : ভদ্ৰেশ্বৰ মানকি পিতাৰ নাম: ভীমা মানকি ঘৰ নং : ১৯৮ বয়স : 77 লিঙ্গ : পুৰুষ | HNF0004905 ফটো উপলব্ধ | 42 নাম : বৃধু মানকি পিতাৰ নাম: ভদ্ৰেশ্বৰ মানকি ঘৰ নং : ১৯৮ বয়স : 43 লিঙ্গ : পুৰুষ | HNF0004906 ফটো উপলব্ধ |
| 43 নাম : সৰপোনা মানকী পিতাৰ নাম: ভদ্ৰেশ্বৰ মানকী ঘৰ নং : ১৯৮ বয়স : 36 লিঙ্গ : পুৰুষ | HNF0134494 ফটো উপলব্ধ | 44 নাম : অঞ্জলী মানকী স্বামীৰ নাম: বৃধু মানকী ঘৰ নং : ১৯৮ বয়স : 34 লিঙ্গ : মহিলা | HNF0155234 ফটো উপলব্ধ | 45 নাম : চুন মানকি পিতাৰ নাম: ভীমা মানকি ঘৰ নং : ১৯৮ বয়স : 58 লিঙ্গ : পুৰুষ | HNF0004907 ফটো উপলব্ধ |
| 46 নাম : বৈশ্বাখী মানকি স্বামীৰ নাম: ৰয়বু মানকি ঘৰ নং : ২০০ বয়স : 70 লিঙ্গ : মহিলা | HNF0004909 ফটো উপলব্ধ | 47 নাম : বিৰচা মানকি পিতাৰ নাম: ৰয়বু মানকি ঘৰ নং : ২০০ বয়স : 57 লিঙ্গ : পুৰুষ | HNF0004910 ফটো উপলব্ধ | 48 নাম : মেলানি মানকি স্বামীৰ নাম: বিৰচা মানকি ঘৰ নং : ২০০ বয়স : 50 লিঙ্গ : মহিলা | HNF0004911 ফটো উপলব্ধ |
| 49 নাম : লক্ষীৰাম মানকি পিতাৰ নাম: ৰয়বু মানকি ঘৰ নং : ২০০ বয়স : 47 লিঙ্গ : পুৰুষ | HNF1134710 ফটো উপলব্ধ | 50 নাম : প্ৰে মানন্দ মানকি পিতাৰ নাম: বিৰাম মানকি ঘৰ নং : ২০০ বয়স : 42 লিঙ্গ : পুৰুষ | HNF0004912 ফটো উপলব্ধ | 51 নাম : অজয়নন্দ মানকী পিতাৰ নাম: বিৰাম মানকী ঘৰ নং : ২০০ বয়স : 35 লিঙ্গ : পুৰুষ | HNF1143799 ফটো উপলব্ধ |
| 52 নাম : বিনা মানকি স্বামীৰ নাম: প্ৰেমানন্দ মানকি ঘৰ নং : ২০০ বয়স : 30 লিঙ্গ : মহিলা | HNF0153270 ফটো উপলব্ধ | E 53 নাম : পদমনী মানকি স্বামীৰ নাম: অজয়নন্দ মানকি ঘৰ নং : 200 বয়স : 29 লিঙ্গ : মহিলা | HNF1308873 ফটো উপলব্ধ | 54 নাম : ৰঘনাথ মানকী পিতাৰ নাম: বিৰচা মানকী ঘৰ নং : ২০০ বয়স : 24 লিঙ্গ : পুৰুষ | HNF1163039 ফটো উপলব্ধ |
| E 55 নাম : চমৰা মানকি পিতাৰ নাম: কানাই মানকি ঘৰ নং : ২০৪ বয়স : 64 লিঙ্গ : পুৰুষ | HNF0004913 ফটো উপলব্ধ | 56 নাম : পিয়াৰি মানকি স্বামীৰ নাম: চমৰা মানকি ঘৰ নং : ২০৪ বয়স : 60 লিঙ্গ : মহিলা | HNF0004914 ফটো উপলব্ধ | 57 নাম : বিপুল মানকি পিতাৰ নাম: চমৰা মানকি ঘৰ নং : ২০৪ বয়স : 42 লিঙ্গ : পুৰুষ | HNF0004916 ফটো উপলব্ধ |
| 58 নাম : ৰূপালী মানকি স্বামীৰ নাম: আচাৰাম মানকি ঘৰ নং : ২০৪ বয়স : 41 লিঙ্গ : মহিলা | HNF0004917 ফটো উপলব্ধ | 59 নাম : নিন্দামনি মানকি পিতাৰ নাম: চমৰা মানকি ঘৰ নং : ২০৪ বয়স : 40 লিঙ্গ : মহিলা | HNF0004918 ফটো উপলব্ধ | 60 নাম : জৱাহৰলাল মানকি পিতাৰ নাম: চমৰা মানকি ঘৰ নং : ২০৪ বয়স : 39 লিঙ্গ : পুৰুষ | HNF0004919 ফটো উপলব্ধ |



| | | | | | |
|--|--------------------------|--|--------------------------|--|--------------------------|
| 61 নাম : অকমান মানিক স্বামীৰ নাম: হাৰাই মানিক ঘৰ নং : ২০৫ বয়স : 63 লিঙ্গ : মহিলা | HNF0004920 ফটো উপলব্ধ | 62 নাম : সীতা মানিক স্বামীৰ নাম: অকমান মানিক ঘৰ নং : ২০৫ বয়স : 57 লিঙ্গ : মহিলা | HNF0004921 ফটো উপলব্ধ | 63 নাম : দেবানন মানিক পিতাৰ নাম: অকমান মানিক ঘৰ নং : ২০৫ বয়স : 44 লিঙ্গ : পুৰুষ | HNF0004922 ফটো উপলব্ধ |
| 64 নাম : বিশ্ব মানকী পিতাৰ নাম: অকমান মানিক ঘৰ নং : ২০৫ বয়স : 32 লিঙ্গ : পুৰুষ | HNF1143711 ফটো উপলব্ধ | 65 নাম : লক্ষী মানকী স্বামীৰ নাম: বিশ্ব মানকী ঘৰ নং : 205 বয়স : 26 লিঙ্গ : মহিলা | HNF0480020 ফটো উপলব্ধ | #2 66 নাম : দিপাঞ্জলী মানকী স্বামীৰ নাম: দেৱানন্দ মানকী ঘৰ নং : 205 বয়স : 36 লিঙ্গ : মহিলা | HNF0065748 ফটো উপলব্ধ |
| 67 নাম : বিপুল মানিক পিতাৰ নাম: ছুকু মানিক ঘৰ নং : ২০৭ বয়স : 52 লিঙ্গ : পুৰুষ | HNF0004923 ফটো উপলব্ধ | 68 নাম : মুনি মানিক স্বামীৰ নাম: বিপুল মানিক ঘৰ নং : ২০৭ বয়স : 44 লিঙ্গ : মহিলা | HNF0004924 ফটো উপলব্ধ | 69 নাম : মনোজ মানকী পিতাৰ নাম: ব্ৰজেন মানকী ঘৰ নং : ২০৭ক বয়স : 32 লিঙ্গ : পুৰুষ | HNF0151894 ফটো উপলব্ধ |
| 70 নাম : ডুমি মানিক স্বামীৰ নাম: ব্ৰজেন মানিক ঘৰ নং : ২০৭ক বয়স : 47 লিঙ্গ : মহিলা | HNF0004928 ফটো উপলব্ধ | E 71 নাম : থানোৰাম মানিক পিতাৰ নাম: সুখলাল মানিক ঘৰ নং : ২০৮ বয়স : 70 লিঙ্গ : পুৰুষ | HNF0004930 ফটো উপলব্ধ | 72 নাম : নন্দ মানিক পিতাৰ নাম: থানুৰাম মানিক ঘৰ নং : ২০৮ বয়স : 43 লিঙ্গ : পুৰুষ | HNF0004931 ফটো উপলব্ধ |
| 73 নাম : বিনোদ মানকী পিতাৰ নাম: নন্দ মানকী ঘৰ নং : ২০৮ বয়স : 19 লিঙ্গ : পুৰুষ | OLP0108100 ফটো উপলব্ধ | 74 নাম : বন মানিক পিতাৰ নাম: ছুখলাল মানিক ঘৰ নং : ২০৮ক বয়স : 62 লিঙ্গ : পুৰুষ | HNF1134970 ফটো উপলব্ধ | 75 নাম : ভানু মানিক পিতাৰ নাম: লক্ষন মানিক ঘৰ নং : ২০৮খ বয়স : 58 লিঙ্গ : পুৰুষ | HNF0004934 ফটো উপলব্ধ |
| 76 নাম : বিনু মানিক স্বামীৰ নাম: বন মানিক ঘৰ নং : ২০৮ক বয়স : 56 লিঙ্গ : মহিলা | HNF0004932 ফটো উপলব্ধ | 77 নাম : চুকৰমনি মানিক স্বামীৰ নাম: ভানু মানিক ঘৰ নং : ২০৮খ বয়স : 55 লিঙ্গ : মহিলা | HNF0004935 ফটো উপলব্ধ | 78 নাম : পদ্মা মানিক স্বামীৰ নাম: নন্দ মানিক ঘৰ নং : ২০৮ক বয়স : 42 লিঙ্গ : মহিলা | HNF0004933 ফটো উপলব্ধ |
| 79 নাম : ৰাজু মানকী পিতাৰ নাম: লক্ষন মানকী ঘৰ নং : ২০৯ বয়স : 53 লিঙ্গ : পুৰুষ | HNF0392571 ফটো উপলব্ধ | 80 নাম : যৌবন মানকী স্বামীৰ নাম: ৰাজু মানকী ঘৰ নং : ২০৯ বয়স : 47 লিঙ্গ : মহিলা | HNF0392712 ফটো উপলব্ধ | 81 নাম : ৰাজেশ মানকী পিতাৰ নাম: ৰাজু মানকী ঘৰ নং : ২০৯ বয়স : 24 লিঙ্গ : পুৰুষ | HNF1133081 ফটো উপলব্ধ |
| 82 নাম : মনেশ্বৰ মানকী পিতাৰ নাম: ব্ৰজেন মানকী ঘৰ নং : 209 বয়স : 22 লিঙ্গ : পুৰুষ | OLP0125468 ফটো উপলব্ধ | E 83 নাম : চুকলাল মানিক পিতাৰ নাম: ৰামচিৎ মানিক ঘৰ নং : ২১০ বয়স : 62 লিঙ্গ : পুৰুষ | HNF0004936 ফটো উপলব্ধ | 84 নাম : কাজল মানকী পিতাৰ নাম: চুকলাল No.1 Kakoi Rajgarh Kadam Lakhimpur Assam ঘৰ নং : ২১০ বয়স : 26 লিঙ্গ : পুৰুষ | OLP0059832 ফটো উপলব্ধ |
| 85 নাম : মনু মানকী পিতাৰ নাম: চুকলাল মানকী ঘৰ নং : ২১০ বয়স : 23 লিঙ্গ : পুৰুষ | OLP0107441 ফটো উপলব্ধ | 86 নাম : সনিতা মানকী পিতাৰ নাম: গেন্দা হেঙ্গাৰী ঘৰ নং : 210 বয়স : 22 লিঙ্গ : মহিলা | OLP0062562 ফটো উপলব্ধ | 87 নাম : চখিনা খাতুন স্বামীৰ নাম: মিঞা হুচেইন ঘৰ নং : ২১৩ বয়স : 67 লিঙ্গ : মহিলা | HNF0004939 ফটো উপলব্ধ |
| 88 নাম : হাবিজ আলি পিতাৰ নাম: মিঞা হুচেইন ঘৰ নং : ২১৩ বয়স : 47 লিঙ্গ : পুৰুষ | HNF0004952 ফটো উপলব্ধ | 89 নাম : ফাজুলা খাতুন স্বামীৰ নাম: হাবেজ আলি ঘৰ নং : ২১৩ বয়স : 42 লিঙ্গ : মহিলা | HNF0155531 ফটো উপলব্ধ | 90 নাম : চুবজুত আলি পিতাৰ নাম: মিঞা হুচেইনআলী ঘৰ নং : ২১৩ বয়স : 40 লিঙ্গ : পুৰুষ | HNF0004941 ফটো উপলব্ধ |



| | | | | | |
|--|--------------------------|--|--------------------------|---|--------------------------|
| 91 নাম : নাজিমা খাতুন স্বামীৰ নাম: চুবজুত আলি ঘৰ নং : ২১৩ বয়স : 40 লিঙ্গ : মহিলা | HNF0004942 ফটো উপলব্ধ | 92 নাম : চমৰ আলী পিতাৰ নাম: মিঞা হুছেইন ঘৰ নং : ২১৩ বয়স : 38 লিঙ্গ : পুৰুষ | HNF0004940 ফটো উপলব্ধ | 93 নাম : ওমৰ আলি পিতাৰ নাম: মিঞা হুছেইন ঘৰ নং : ২১৩ বয়স : 37 লিঙ্গ : পুৰুষ | HNF0004944 ফটো উপলব্ধ |
| 94 নাম : মৌচুমী বেগম স্বামীৰ নাম: ছমৰ আলি ঘৰ নং : ২১৩ বয়স : 31 লিঙ্গ : মহিলা | HNF0271866 ফটো উপলব্ধ | 95 নাম : আচমা বেগম স্বামীৰ নাম: ওমৰ আলি ঘৰ নং : ২১৩ বয়স : 30 লিঙ্গ : মহিলা | HNF0271916 ফটো উপলব্ধ | 96 নাম : চাহজাহান আলী পিতাৰ নাম: মিয়া হুছেইন আলী ঘৰ নং : 213 বয়স : 28 লিঙ্গ : পুৰুষ | HNF0069468 ফটো উপলব্ধ |
| 97 নাম : তাছলিমা খাতুন স্বামীৰ নাম: চাহজাহান আলী ঘৰ নং : ২১৩ বয়স : 25 লিঙ্গ : মহিলা | HNF0339614 ফটো উপলব্ধ | 98 নাম : মূৰতুজ আলী পিতাৰ নাম: ছয়ফৰ আলী ঘৰ নং : ২১৩ক বয়স : 24 লিঙ্গ : পুৰুষ | HNF1671072 ফটো উপলব্ধ | 99 নাম : ছুলেমা খাতুন স্বামীৰ নাম: চহিদ আলী ঘৰ নং : ২১৩খ বয়স : 31 লিঙ্গ : মহিলা | OLP0069708 ফটো উপলব্ধ |
| 100 নাম : ছয়ফৰ আলী পিতাৰ নাম: মিঞা হুছেইনআলী ঘৰ নং : ২১৩ক বয়স : 47 লিঙ্গ : পুৰুষ | HNF0004946 ফটো উপলব্ধ | 101 নাম : শ্বাহিদ আলি পিতাৰ নাম: মিঞা হুছেইন ঘৰ নং : ২১৩খ বয়স : 45 লিঙ্গ : পুৰুষ | HNF1135111 ফটো উপলব্ধ | 102 নাম : মলোদা বেগম স্বামীৰ নাম: চয়ফৰ আলী ঘৰ নং : ২১৩ক বয়স : 44 লিঙ্গ : মহিলা | HNF0004947 ফটো উপলব্ধ |
| 103 নাম : মজিবুৰ বহমান পিতাৰ নাম: মঃ চান মিঞা ঘৰ নং : ২১৪ বয়স : 60 লিঙ্গ : পুৰুষ | HNF0004949 ফটো উপলব্ধ | 104 নাম : বহিমা খাতুন স্বামীৰ নাম: মজিবুৰ বহমান ঘৰ নং : ২১৪ বয়স : 55 লিঙ্গ : মহিলা | HNF0004950 ফটো উপলব্ধ | 105 নাম : মইনুল হক পিতাৰ নাম: মজিবুৰ বহমান ঘৰ নং : 214 বয়স : 29 লিঙ্গ : পুৰুষ | HNF0069807 ফটো উপলব্ধ |
| 106 নাম : আজমিনা বেগম স্বামীৰ নাম: ময়নুল হক ঘৰ নং : ২১৪ বয়স : 29 লিঙ্গ : মহিলা | HNF0272187 ফটো উপলব্ধ | 107 নাম : নূৰুল হক পিতাৰ নাম: মজিবুৰ বহমান ঘৰ নং : ২১৪ বয়স : 28 লিঙ্গ : পুৰুষ | HNF0151712 ফটো উপলব্ধ | 108 নাম : চাহিদা বেগম স্বামীৰ নাম: নূৰুল হক ঘৰ নং : ২১৪ বয়স : 27 লিঙ্গ : মহিলা | HNF0155630 ফটো উপলব্ধ |
| 109 নাম : নূৰজা খাতুন স্বামীৰ নাম: আব্দুল খালেক ঘৰ নং : ২১৫ বয়স : 76 লিঙ্গ : মহিলা | HNF0004951 ফটো উপলব্ধ | # 110 নাম : আহিয়া খাতুন স্বামীৰ নাম: চাহিদুল ইছলাম ঘৰ নং : ২১৫খ বয়স : 52 লিঙ্গ : মহিলা | HNF1135224 ফটো উপলব্ধ | 111 নাম : আহিদুল ইছলাম পিতাৰ নাম: আব্দুল খালেক ঘৰ নং : ২১৫ বয়স : 42 লিঙ্গ : পুৰুষ | HNF0004953 ফটো উপলব্ধ |
| # 112 নাম : আবেদা বেগম স্বামীৰ নাম: আহিদুল ইছলাম ঘৰ নং : ২১৫ বয়স : 37 লিঙ্গ : মহিলা | HNF0004954 ফটো উপলব্ধ | # 113 নাম : আজিদা বেগম পিতাৰ নাম: আব্দুল খালেক ঘৰ নং : ৬০১ বয়স : 34 লিঙ্গ : মহিলা | HNF0155515 ফটো উপলব্ধ | 114 নাম : মফিদুল ইছলাম পিতাৰ নাম: আব্দুল খালেক ঘৰ নং : ২১৫ বয়স : 33 লিঙ্গ : পুৰুষ | HNF1143346 ফটো উপলব্ধ |
| 115 নাম : মঃ চৰিফুল ইছলাম পিতাৰ নাম: মঃ আব্দুল খালেক ঘৰ নং : ২১৫ বয়স : 31 লিঙ্গ : পুৰুষ | HNF0272369 ফটো উপলব্ধ | # 116 নাম : আতাবুৰ ইছলাম পিতাৰ নাম: চাহিদুল ইছলাম ঘৰ নং : ২১৫ ক বয়স : 28 লিঙ্গ : পুৰুষ | HNF0154674 ফটো উপলব্ধ | 117 নাম : চুফিয়া বেগম স্বামীৰ নাম: চৰিফুল ইছলাম ঘৰ নং : ২১৫ বয়স : 27 লিঙ্গ : মহিলা | HNF0272476 ফটো উপলব্ধ |
| 118 নাম : মমিনা খাতুন স্বামীৰ নাম: মফিদুল ইছলাম ঘৰ নং : ২১৫ বয়স : 27 লিঙ্গ : মহিলা | HNF1162106 ফটো উপলব্ধ | # 119 নাম : নফিজা বেগম স্বামীৰ নাম: আতাবুৰ ইছলাম ঘৰ নং : ২১৫ ক বয়স : 27 লিঙ্গ : মহিলা | HNF1161959 ফটো উপলব্ধ | # 120 নাম : আজিবুৰ ইছলাম পিতাৰ নাম: চাহিদুল ইছলাম ঘৰ নং : ২১৫ খ বয়স : 27 লিঙ্গ : পুৰুষ | OLP0052472 ফটো উপলব্ধ |



| | | | | | |
|---|--------------------------|--|--------------------------|---|--------------------------|
| # 121 নাম : আচমিনা বেগম স্বামীৰ নাম: আজিবুৰ ইছলাম ঘৰ নং : ২১৫ খ বয়স : 23 লিঙ্গ : মহিলা | HNF0622795 ফটো উপলব্ধ | 122 নাম : আতৰ আলি পিতাৰ নাম: আচত আলি ঘৰ নং : ২১৭ বয়স : 63 লিঙ্গ : পুৰুষ | HNF0004955 ফটো উপলব্ধ | 123 নাম : ফাতেহা খাতুন স্বামীৰ নাম: আতৰ আলি ঘৰ নং : ২১৭ বয়স : 58 লিঙ্গ : মহিলা | HNF0004956 ফটো উপলব্ধ |
| 124 নাম : মমতা বেগম স্বামীৰ নাম: ছফিকুল ইছলাম ঘৰ নং : ২১৭ বয়স : 51 লিঙ্গ : মহিলা | HNF0004958 ফটো উপলব্ধ | 125 নাম : ছফিকুল ইছলাম পিতাৰ নাম: আতৰ আলি ঘৰ নং : ২১৭ বয়স : 41 লিঙ্গ : পুৰুষ | HNF0004957 ফটো উপলব্ধ | 126 নাম : বফিকুল ইছলাম পিতাৰ নাম: আতৰ আলি ঘৰ নং : ২১৭ বয়স : 36 লিঙ্গ : পুৰুষ | HNF0004959 ফটো উপলব্ধ |
| 127 নাম : নাজিবুল ইছলাম পিতাৰ নাম: আতৰ আলি ঘৰ নং : ২১৭ বয়স : 32 লিঙ্গ : পুৰুষ | HNF0151902 ফটো উপলব্ধ | 128 নাম : তাহিবুল ইছলাম পিতাৰ নাম: আতৰ আলি ঘৰ নং : ২১৭ বয়স : 30 লিঙ্গ : পুৰুষ | HNF0272815 ফটো উপলব্ধ | 129 নাম : ফজিলা বেগম স্বামীৰ নাম: তাহিবুল ইছলাম ঘৰ নং : ২১৭ বয়স : 29 লিঙ্গ : মহিলা | HNF0272807 ফটো উপলব্ধ |
| 130 নাম : বাহিলা বেগম স্বামীৰ নাম: নাজিবুল ইছলাম ঘৰ নং : ২১৭ বয়স : 28 লিঙ্গ : মহিলা | HNF0272898 ফটো উপলব্ধ | 131 নাম : আব্বাছ আলী পিতাৰ নাম: ইয়াকুব আলী ঘৰ নং : 217ক বয়স : 22 লিঙ্গ : পুৰুষ | OLP0032748 ফটো উপলব্ধ | 132 নাম : জমিৰ আলী পিতাৰ নাম: ইয়াকুব আলী ঘৰ নং : 217ক বয়স : 28 লিঙ্গ : পুৰুষ | HNF0530675 ফটো উপলব্ধ |
| E 133 নাম : আমিনা বেগম পিতাৰ নাম: ইয়াকুব আলি ঘৰ নং : 217ক বয়স : 36 লিঙ্গ : মহিলা | HNF0070458 ফটো উপলব্ধ | 134 নাম : চাহেৰা বেগম স্বামীৰ নাম: আমিৰ আলী ঘৰ নং : 217ক বয়স : 29 লিঙ্গ : মহিলা | HNF0070656 ফটো উপলব্ধ | 135 নাম : আমিৰ আলী পিতাৰ নাম: ইয়াকুব আলি ঘৰ নং : 217ক বয়স : 29 লিঙ্গ : পুৰুষ | HNF0070649 ফটো উপলব্ধ |
| 136 নাম : ইয়াকুব আলী পিতাৰ নাম: আচত আলি ঘৰ নং : ২১৭ক বয়স : 60 লিঙ্গ : পুৰুষ | HNF0004960 ফটো উপলব্ধ | 137 নাম : ৰাজিয়া খাতুন স্বামীৰ নাম: ইয়াকুব আলি ঘৰ নং : ২১৭ক বয়স : 55 লিঙ্গ : মহিলা | HNF1135337 ফটো উপলব্ধ | 138 নাম : হামিদা বেগম স্বামীৰ নাম: ৰমজান আলি ঘৰ নং : ২১৮ বয়স : 58 লিঙ্গ : মহিলা | HNF0004961 ফটো উপলব্ধ |
| 139 নাম : ৰমজান আলি পিতাৰ নাম: আজিমুদ্দিন আলি ঘৰ নং : ২১৮ বয়স : 58 লিঙ্গ : পুৰুষ | HNF0004962 ফটো উপলব্ধ | 140 নাম : মো. সৰ্বজান আলি পিতাৰ নাম: মো. ৰমজান আলি ঘৰ নং : ২১৮ বয়স : 32 লিঙ্গ : পুৰুষ | HNF1143766 ফটো উপলব্ধ | 141 নাম : ৰুমি বেগম পিতাৰ নাম: ৰমজান আলি ঘৰ নং : ২১৮ বয়স : 28 লিঙ্গ : মহিলা | HNF0155622 ফটো উপলব্ধ |
| 142 নাম : চাইবাবান বেগম স্বামীৰ নাম: চৰ্জান আলী ঘৰ নং : 218 বয়স : 24 লিঙ্গ : মহিলা | OLP0000158 ফটো উপলব্ধ | 143 নাম : মফিদা বেগম স্বামীৰ নাম: জিতুল আলী ঘৰ নং : 218 বয়স : 20 লিঙ্গ : মহিলা | OLP0087957 ফটো উপলব্ধ | 144 নাম : কাচেম আলী পিতাৰ নাম: ৰাজমামুদ ঘৰ নং : ২১৯ বয়স : 72 লিঙ্গ : পুৰুষ | HNF0004963 ফটো উপলব্ধ |
| 145 নাম : হাজেৰা খাতুন স্বামীৰ নাম: কাচেম আলী ঘৰ নং : ২১৯ বয়স : 62 লিঙ্গ : মহিলা | HNF0004964 ফটো উপলব্ধ | 146 নাম : আজিজুল হক পিতাৰ নাম: কাচেম আলি ঘৰ নং : ২১৯ বয়স : 44 লিঙ্গ : পুৰুষ | HNF0004965 ফটো উপলব্ধ | 147 নাম : চুফিয়া খাতুন স্বামীৰ নাম: ইছমাইল আলি ঘৰ নং : ২১৯ বয়স : 43 লিঙ্গ : মহিলা | HNF0004966 ফটো উপলব্ধ |
| 148 নাম : ইছমাইল আলি পিতাৰ নাম: কাচেম আলি ঘৰ নং : ২১৯ বয়স : 43 লিঙ্গ : মহিলা | HNF0004967 ফটো উপলব্ধ | 149 নাম : আনৱাৰা বেগম স্বামীৰ নাম: আজিজুল হক ঘৰ নং : ২১৯ বয়স : 41 লিঙ্গ : মহিলা | HNF0004968 ফটো উপলব্ধ | 150 নাম : হাসিনা বেগম পিতাৰ নাম: কাচেম আলী ঘৰ নং : 219 বয়স : 26 লিঙ্গ : মহিলা | HNF1671452 ফটো উপলব্ধ |



| | | | | | |
|--|--------------------------|--|--------------------------|---|--------------------------|
| 151 নাম : আনাৰ হুছেইন পিতাৰ নাম: আজিজুল হক ঘৰ নং : ২১৯ বয়স : 24 লিঙ্গ : পুৰুষ | HNF1162908 ফটো উপলব্ধ | 152 নাম : ইনছ আলী পিতাৰ নাম: কাহেম আলী ঘৰ নং : 219 বয়স : 23 লিঙ্গ : পুৰুষ | OLP000125 ফটো উপলব্ধ | 153 নাম : আসমীনা বেগম স্বামীৰ নাম: আনাৰ হুছেইন ঘৰ নং : 219 বয়স : 22 লিঙ্গ : মহিলা | OLP0038331 ফটো উপলব্ধ |
| 154 নাম : মনোৰা খাতুন স্বামীৰ নাম: আশ্রফ আলি ঘৰ নং : ২২০ বয়স : 60 লিঙ্গ : মহিলা | HNF0004969 ফটো উপলব্ধ | 155 নাম : আজিৰন নেচা স্বামীৰ নাম: আশ্রফ আলি ঘৰ নং : ২২০ বয়স : 52 লিঙ্গ : মহিলা | HNF0004970 ফটো উপলব্ধ | 156 নাম : জাকিৰ আলি পিতাৰ নাম: আশ্রফ আলি ঘৰ নং : ২২০ বয়স : 39 লিঙ্গ : পুৰুষ | HNF0004971 ফটো উপলব্ধ |
| 157 নাম : ইমান আলী পিতাৰ নাম: আশ্রফ আলি ঘৰ নং : 220 বয়স : 33 লিঙ্গ : পুৰুষ | HNF0072959 ফটো উপলব্ধ | 158 নাম : হাছিনা বেগম স্বামীৰ নাম: জাকিৰ আলি ঘৰ নং : 220 বয়স : 31 লিঙ্গ : মহিলা | HNF0072835 ফটো উপলব্ধ | 159 নাম : আচমা বেগম পিতাৰ নাম: আশ্রফ আলি ঘৰ নং : 220 বয়স : 31 লিঙ্গ : মহিলা | HNF0072868 ফটো উপলব্ধ |
| 160 নাম : নাজিয়া খাতুন স্বামীৰ নাম: ইমান আলি ঘৰ নং : 220 বয়স : 31 লিঙ্গ : মহিলা | HNF0072967 ফটো উপলব্ধ | 161 নাম : আমিৰ হুছেইন পিতাৰ নাম: আশ্রফ আলি ঘৰ নং : 220 বয়স : 29 লিঙ্গ : পুৰুষ | HNF0072975 ফটো উপলব্ধ | 162 নাম : বাবুল হুছেইন পিতাৰ নাম: আশ্রফ আলী ঘৰ নং : 220 বয়স : 29 লিঙ্গ : পুৰুষ | HNF0073098 ফটো উপলব্ধ |
| 163 নাম : তচলিমা বেগম স্বামীৰ নাম: আবুল হুছেইন ঘৰ নং : 220 বয়স : 29 লিঙ্গ : মহিলা | HNF2111979 ফটো উপলব্ধ | # 164 নাম : চালেহা খাতুন স্বামীৰ নাম: আমিৰ হুছেইন ঘৰ নং : 287 বয়স : 28 লিঙ্গ : মহিলা | HNF0536557 ফটো উপলব্ধ | 165 নাম : বেজমিনা বেগম স্বামীৰ নাম: বাবুল হুছেইন ঘৰ নং : 220 বয়স : 28 লিঙ্গ : মহিলা | HNF0536540 ফটো উপলব্ধ |
| 166 নাম : বকুল আলী পিতাৰ নাম: আশ্রফ আলী ঘৰ নং : ২২০ বয়স : 25 লিঙ্গ : পুৰুষ | HNF1162460 ফটো উপলব্ধ | 167 নাম : আবুল হুছেইন পিতাৰ নাম: আশ্রফ আলী ঘৰ নং : 220 বয়স : 25 লিঙ্গ : পুৰুষ | HNF1745264 ফটো উপলব্ধ | 168 নাম : জোমীৰন নেছা স্বামীৰ নাম: বকুল আলী ঘৰ নং : ২২০ বয়স : 25 লিঙ্গ : মহিলা | OLP0051573 ফটো উপলব্ধ |
| 169 নাম : কুছমা বেগম স্বামীৰ নাম: ইয়াকুব আলি ঘৰ নং : ২২৪ বয়স : 55 লিঙ্গ : মহিলা | HNF0004974 ফটো উপলব্ধ | 170 নাম : চাহেৰা বেগম স্বামীৰ নাম: ইয়াকুব আলি ঘৰ নং : ২২৪ বয়স : 47 লিঙ্গ : মহিলা | HNF0004975 ফটো উপলব্ধ | 171 নাম : আলাউদ্দিন পিতাৰ নাম: ইনদ্রিচ মনজুৰি ঘৰ নং : ২২৪ বয়স : 46 লিঙ্গ : পুৰুষ | HNF0004976 ফটো উপলব্ধ |
| 172 নাম : চালাউদ্দিন মনচুৰী পিতাৰ নাম: ইদ্রিচ মনচুৰী ঘৰ নং : ২২৪ বয়স : 43 লিঙ্গ : পুৰুষ | HNF0004977 ফটো উপলব্ধ | 173 নাম : চালেহা খাতুন স্বামীৰ নাম: চালাউদ্দিন মনচুৰী ঘৰ নং : ২২৪ বয়স : 40 লিঙ্গ : মহিলা | HNF0004980 ফটো উপলব্ধ | 174 নাম : চাৰাফত মনচুৰী পিতাৰ নাম: ইয়াকুব মনচুৰী ঘৰ নং : ২২৪ বয়স : 38 লিঙ্গ : মহিলা | HNF0004981 ফটো উপলব্ধ |
| 175 নাম : হাচিনা বেগম স্বামীৰ নাম: আলাউদ্দিন মনচুৰী ঘৰ নং : ২২৪ বয়স : 38 লিঙ্গ : মহিলা | HNF1135495 ফটো উপলব্ধ | 176 নাম : মোহম্মদ জালাউদ্দিন মনচুৰি পিতাৰ নাম: মোহম্মদ ইদ্রিচ মনচুৰি ঘৰ নং : ২২৪ বয়স : 38 লিঙ্গ : পুৰুষ | HNF0004979 ফটো উপলব্ধ | 177 নাম : চাতাৰ আলী পিতাৰ নাম: আব্দুল বহমান ঘৰ নং : ২২৪ বয়স : 36 লিঙ্গ : পুৰুষ | HNF0153122 ফটো উপলব্ধ |
| 178 নাম : চুলেমা বেগম স্বামীৰ নাম: মোহম্মদ জালাউদ্দিন মনচুৰি ঘৰ নং : 224 বয়স : 34 লিঙ্গ : মহিলা | HNF0074179 ফটো উপলব্ধ | 179 নাম : হিনা মনচুৰী বেগম স্বামীৰ নাম: চাতাৰ আলি ঘৰ নং : 224 বয়স : 32 লিঙ্গ : মহিলা | HNF0074096 ফটো উপলব্ধ | 180 নাম : ছালমা খাতুন পিতাৰ নাম: ইয়াকুব মনচুৰী ঘৰ নং : 224 বয়স : 30 লিঙ্গ : মহিলা | HNF0074187 ফটো উপলব্ধ |



| | | | | | |
|---|--------------------------|---|--------------------------|---|--------------------------|
| 181 নাম : ৰাজমত মনচুৰী পিতাৰ নাম: ইয়াকুব মনচুৰী ঘৰ নং : 224 বয়স : 30 লিঙ্গ : পুৰুষ | HNF0074195 ফটো উপলব্ধ | # 182 নাম : ৰহিমা বেগম স্বামীৰ নাম: নৰমহম্মদ আলী ঘৰ নং : 224ঘ বয়স : 30 লিঙ্গ : মহিলা | HNF1314459 ফটো উপলব্ধ | 183 নাম : নাজাম মোনচুৰী পিতাৰ নাম: ইয়াকুব মোনচুৰী ঘৰ নং : 228 বয়স : 25 লিঙ্গ : পুৰুষ | OLP0118687 ফটো উপলব্ধ |
| 184 নাম : হামিদ আলী পিতাৰ নাম: আবুল হুছেইন ঘৰ নং : 228গ বয়স : 56 লিঙ্গ : পুৰুষ | OLP0086942 ফটো উপলব্ধ | 185 নাম : জমিৰ হুছেইন পিতাৰ নাম: হামিদ আলী ঘৰ নং : 228গ বয়স : 20 লিঙ্গ : পুৰুষ | OLP0086900 ফটো উপলব্ধ | 186 নাম : নৰমহম্মদ আলি পিতাৰ নাম: ৰুস্তম আলি ঘৰ নং : 228ঘ বয়স : 32 লিঙ্গ : পুৰুষ | HNF0275156 ফটো উপলব্ধ |
| 187 নাম : হুছেইন আলী পিতাৰ নাম: ৰুস্তম আলী ঘৰ নং : 228খ বয়স : 28 লিঙ্গ : পুৰুষ | HNF1162627 ফটো উপলব্ধ | 188 নাম : মেনেকা খাতুন স্বামীৰ নাম: হুছেইন আলী ঘৰ নং : 228খ বয়স : 27 লিঙ্গ : মহিলা | OLP0107490 ফটো উপলব্ধ | 189 নাম : চাবদান আলী পিতাৰ নাম: ৰুস্তম আলী ঘৰ নং : 228খ বয়স : 23 লিঙ্গ : পুৰুষ | OLP0070102 ফটো উপলব্ধ |
| 190 নাম : ৰুস্তম আলী পিতাৰ নাম: ৰাজমামুদ ঘৰ নং : 228খ বয়স : 54 লিঙ্গ : পুৰুষ | HNF0004982 ফটো উপলব্ধ | 191 নাম : নৰবান বেগম স্বামীৰ নাম: হামিদ আলি ঘৰ নং : 228গ বয়স : 51 লিঙ্গ : মহিলা | HNF0004983 ফটো উপলব্ধ | E 192 নাম : চুলেমা বেগম স্বামীৰ নাম: আব্দুল মন্নান ঘৰ নং : 228 বয়স : 67 লিঙ্গ : মহিলা | HNF0004985 ফটো উপলব্ধ |
| 193 নাম : চৰাফত আলি পিতাৰ নাম: শেখআলি আলি ঘৰ নং : 225 বয়স : 64 লিঙ্গ : পুৰুষ | HNF0004987 ফটো উপলব্ধ | 194 নাম : জেলেকা খাতুন স্বামীৰ নাম: চৰাফত আলি ঘৰ নং : 225 বয়স : 57 লিঙ্গ : মহিলা | HNF0004988 ফটো উপলব্ধ | #2 195 নাম : আব্দুল চাতাৰ পিতাৰ নাম: আব্দুল মান্নান ঘৰ নং : 225জি বয়স : 41 লিঙ্গ : পুৰুষ | HNF0004989 ফটো উপলব্ধ |
| #2 196 নাম : হামিদা খাতুন স্বামীৰ নাম: আব্দুল ছাতাৰ ঘৰ নং : 225জি বয়স : 33 লিঙ্গ : মহিলা | HNF1144009 ফটো উপলব্ধ | #2 197 নাম : আব্দুল গফুৰ পিতাৰ নাম: আব্দুল মন্নান ঘৰ নং : 225সি বয়স : 31 লিঙ্গ : পুৰুষ | HNF1143302 ফটো উপলব্ধ | 198 নাম : চুফিয়া বেগম স্বামীৰ নাম: মুজিদ আলী ঘৰ নং : 225 বয়স : 25 লিঙ্গ : মহিলা | HNF0339051 ফটো উপলব্ধ |
| 199 নাম : আনিচ আলি পিতাৰ নাম: চৰাফত আলি ঘৰ নং : 225 বয়স : 25 লিঙ্গ : পুৰুষ | HNF0392449 ফটো উপলব্ধ | 200 নাম : তাহমিনা বেগম স্বামীৰ নাম: আনিচ আলী ঘৰ নং : 225 বয়স : 25 লিঙ্গ : মহিলা | HNF1749282 ফটো উপলব্ধ | 201 নাম : তাসমিনা বেগম পিতাৰ নাম: চৰাফত আলী ঘৰ নং : 225 বয়স : 23 লিঙ্গ : মহিলা | HNF1671254 ফটো উপলব্ধ |
| 202 নাম : মঃ পাপ আলি পিতাৰ নাম: মঃ বাখে আলি ঘৰ নং : 225গ বয়স : 35 লিঙ্গ : পুৰুষ | HNF0275289 ফটো উপলব্ধ | 203 নাম : মঃ মজিদ আলি পিতাৰ নাম: মঃ বাখে আলি ঘৰ নং : 225গ বয়স : 30 লিঙ্গ : পুৰুষ | HNF0275347 ফটো উপলব্ধ | 204 নাম : ছাজিদা বেগম স্বামীৰ নাম: চাইদুৰ আলী ঘৰ নং : 225গ বয়স : 27 লিঙ্গ : মহিলা | HNF0155762 ফটো উপলব্ধ |
| 205 নাম : মজিনা বেগম স্বামীৰ নাম: ছাইদুৰ ৰহমান ঘৰ নং : 225গ বয়স : 24 লিঙ্গ : মহিলা | HNF1162999 ফটো উপলব্ধ | 206 নাম : আজিজুল আলী পিতাৰ নাম: মাজু আলী ঘৰ নং : 225ঘ বয়স : 25 লিঙ্গ : পুৰুষ | HNF0339820 ফটো উপলব্ধ | 207 নাম : আমিনুৰ আলী পিতাৰ নাম: ইমান আলী ঘৰ নং : 225ক বয়স : 27 লিঙ্গ : পুৰুষ | HNF0339762 ফটো উপলব্ধ |
| 208 নাম : ফিৰোজা বেগম স্বামীৰ নাম: মজিবুল আলি ঘৰ নং : 225খ বয়স : 29 লিঙ্গ : মহিলা | HNF0154294 ফটো উপলব্ধ | 209 নাম : ইছমাইল আলি পিতাৰ নাম: মাজু আলি ঘৰ নং : 225খ বয়স : 28 লিঙ্গ : পুৰুষ | HNF0074468 ফটো উপলব্ধ | 210 নাম : বাখে আলী পিতাৰ নাম: আব্দুল গফুৰ ঘৰ নং : 225ঘ বয়স : 75 লিঙ্গ : পুৰুষ | HNF0004999 ফটো উপলব্ধ |



| | | | | | |
|---|--------------------------|--|--------------------------|--|--------------------------|
| 211 নাম : মাজু আলী পিতাৰ নাম: জাফৰ আলী ঘৰ নং : ২২৫খ বয়স : 70 লিঙ্গ : পুৰুষ | HNF0004992 ফটো উপলব্ধ | 212 নাম : নূৰ মহমদ পিতাৰ নাম: আৰ্বাহ ঘৰ নং : ২২৫গ বয়স : 70 লিঙ্গ : পুৰুষ | HNF0004995 ফটো উপলব্ধ | 213 নাম : চুৰেয়া বেগম স্বামীৰ নাম: মাজু আলি ঘৰ নং : ২২৫খ বয়স : 64 লিঙ্গ : মহিলা | HNF0004993 ফটো উপলব্ধ |
| 214 নাম : চাহেৰা খাতুন স্বামীৰ নাম: নূৰ মহমদ ঘৰ নং : ২২৫গ বয়স : 60 লিঙ্গ : মহিলা | HNF0004996 ফটো উপলব্ধ | 215 নাম : ইমান আলি পিতাৰ নাম: নেকবৰ আলি ঘৰ নং : ২২৫ক বয়স : 56 লিঙ্গ : পুৰুষ | HNF0004990 ফটো উপলব্ধ | 216 নাম : নূৰবানু বেগম স্বামীৰ নাম: ইমান আলি ঘৰ নং : ২২৫ক বয়স : 50 লিঙ্গ : মহিলা | HNF0004991 ফটো উপলব্ধ |
| 217 নাম : আব্দুল কাদিৰ পিতাৰ নাম: আব্দুল মল্লান ঘৰ নং : ২২৫ঘ বয়স : 46 লিঙ্গ : পুৰুষ | HNF0005000 ফটো উপলব্ধ | 218 নাম : নূৰজাহান বেগম পিতাৰ নাম: নূৰ মহম্মদ ঘৰ নং : ২২৫গ বয়স : 45 লিঙ্গ : মহিলা | HNF0004997 ফটো উপলব্ধ | 219 নাম : আবুচ চৈয়দ পিতাৰ নাম: নূৰ মহম্মদ ঘৰ নং : ২২৫গ বয়স : 43 লিঙ্গ : পুৰুষ | HNF0004998 ফটো উপলব্ধ |
| 220 নাম : চাজিদা বেগম স্বামীৰ নাম: আব্দুল কাদিৰ ঘৰ নং : ২২৫ঘ বয়স : 41 লিঙ্গ : মহিলা | HNF0005001 ফটো উপলব্ধ | 221 নাম : মুজিবুল আলি পিতাৰ নাম: মাজু আলি ঘৰ নং : ২২৫খ বয়স : 39 লিঙ্গ : পুৰুষ | HNF0004994 ফটো উপলব্ধ | 222 নাম : চাইদৰ আলি পিতাৰ নাম: নূৰ মহম্মদ আলি ঘৰ নং : ২২৫গ বয়স : 35 লিঙ্গ : পুৰুষ | HNF1143255 ফটো উপলব্ধ |
| 223 নাম : মমীনা বেগম পিতাৰ নাম: মাজু আলি ঘৰ নং : ২২৫খ বয়স : 34 লিঙ্গ : মহিলা | HNF1143471 ফটো উপলব্ধ | 224 নাম : ছইদৰ বহমান পিতাৰ নাম: নূৰমহম্মদ আলি ঘৰ নং : ২২৫গ বয়স : 32 লিঙ্গ : পুৰুষ | HNF1143233 ফটো উপলব্ধ | 225 নাম : চুৰজ আলী পিতাৰ নাম: আবেদ আলী ঘৰ নং : ২২৬ বয়স : 58 লিঙ্গ : পুৰুষ | OLP0107847 ফটো উপলব্ধ |
| 226 নাম : ইছলাম আলি পিতাৰ নাম: কালু খান ঘৰ নং : ২২৬ বয়স : 47 লিঙ্গ : পুৰুষ | HNF0005003 ফটো উপলব্ধ | 227 নাম : কুলচুম বেগম পিতাৰ নাম: কালু খান ঘৰ নং : ২২৬ বয়স : 47 লিঙ্গ : মহিলা | HNF0005004 ফটো উপলব্ধ | 228 নাম : মনি বেগম স্বামীৰ নাম: ইছলাম আলি ঘৰ নং : ২২৬ বয়স : 42 লিঙ্গ : মহিলা | HNF0005005 ফটো উপলব্ধ |
| 229 নাম : চুলতানা বেগম স্বামীৰ নাম: বফিকুল ইছলাম ঘৰ নং : ২২৬ বয়স : 31 লিঙ্গ : মহিলা | HNF1143460 ফটো উপলব্ধ | 230 নাম : কন আলী পিতাৰ নাম: কালু খান ঘৰ নং : ২২৭ বয়স : 49 লিঙ্গ : পুৰুষ | HNF0005006 ফটো উপলব্ধ | 231 নাম : পুতলি বেগম স্বামীৰ নাম: কণ আলী ঘৰ নং : ২২৭ বয়স : 45 লিঙ্গ : মহিলা | HNF0005007 ফটো উপলব্ধ |
| 232 নাম : ইটল আলী পিতাৰ নাম: কন আলি ঘৰ নং : ২২৭ বয়স : 30 লিঙ্গ : পুৰুষ | HNF0471078 ফটো উপলব্ধ | 233 নাম : বাতুল আলি পিতাৰ নাম: কন আলি ঘৰ নং : ২২৭ বয়স : 25 লিঙ্গ : পুৰুষ | HNF0470757 ফটো উপলব্ধ | 234 নাম : ইনআৰা বেগম স্বামীৰ নাম: বাতুল আলী ঘৰ নং : ২২৮ বয়স : 25 লিঙ্গ : মহিলা | HNF0536722 ফটো উপলব্ধ |
| 235 নাম : জোৰাৰ আলী পিতাৰ নাম: কালু খান ঘৰ নং : ২২৮ বয়স : 51 লিঙ্গ : পুৰুষ | HNF0005008 ফটো উপলব্ধ | 236 নাম : পখিলি বেগম স্বামীৰ নাম: জোৰাৰ আলি ঘৰ নং : ২২৮ বয়স : 46 লিঙ্গ : মহিলা | HNF0005010 ফটো উপলব্ধ | 237 নাম : কলিয়া আলী পিতাৰ নাম: কালু খান ঘৰ নং : ২২৮ বয়স : 44 লিঙ্গ : পুৰুষ | HNF0005011 ফটো উপলব্ধ |
| 238 নাম : আহমিনা বেগম স্বামীৰ নাম: আলাউদ্দিন মনচুৰী ঘৰ নং : ২২৮ বয়স : 30 লিঙ্গ : মহিলা | HNF0153254 ফটো উপলব্ধ | 239 নাম : নিতুল আলী পিতাৰ নাম: জকাৰ আলি ঘৰ নং : ২২৮ বয়স : 27 লিঙ্গ : পুৰুষ | HNF0618140 ফটো উপলব্ধ | 240 নাম : জয়দা বেগম পিতাৰ নাম: ইয়াকুব আলী ঘৰ নং : ২২৮ বয়স : 26 লিঙ্গ : মহিলা | HNF1161991 ফটো উপলব্ধ |



| | | | | | |
|---|--------------------------|--|--------------------------|--|--------------------------|
| 241 নাম : চমিৰ হুছেইন পিতাৰ নাম: আব্দুল হামিদ ঘৰ নং : ১১৮ বয়স : 25 লিঙ্গ : পুৰুষ | HNF0524355 ফটো উপলব্ধ | #2 242 নাম : মনজলা বেগম স্বামীৰ নাম: ৰাজমত মুনচুৰী ঘৰ নং : ১১৪ বয়স : 25 লিঙ্গ : মহিলা | HNF1162197 ফটো উপলব্ধ | 243 নাম : জেছমিনা বেগম স্বামীৰ নাম: চমিৰ হুছেইন ঘৰ নং : ১১৮ বয়স : 24 লিঙ্গ : মহিলা | HNF0525121 ফটো উপলব্ধ |
| 244 নাম : খালেদা বেগম পিতাৰ নাম: হামিদ আলী ঘৰ নং : ১১৮গ বয়স : 29 লিঙ্গ : মহিলা | HNF1161975 ফটো উপলব্ধ | 245 নাম : তৰামাই বেগম স্বামীৰ নাম: বুল আলি ঘৰ নং : ১১৮গ বয়স : 28 লিঙ্গ : মহিলা | HNF0154211 ফটো উপলব্ধ | 246 নাম : নুৰ হুছেইন পিতাৰ নাম: হামিদ আলী ঘৰ নং : ১১৮গ বয়স : 25 লিঙ্গ : পুৰুষ | HNF1162544 ফটো উপলব্ধ |
| 247 নাম : আকিবুল খান শইকীয়া পিতাৰ নাম: আছিকুৰ খান শইকীয়া ঘৰ নং : ১১ক বয়স : 25 লিঙ্গ : পুৰুষ | HNF0470666 ফটো উপলব্ধ | # 248 নাম : ৰাহিলা বেগম স্বামীৰ নাম: ৰস্তম আলী ঘৰ নং : 22৪খ বয়স : 39 লিঙ্গ : মহিলা | HNF1162494 ফটো উপলব্ধ | 249 নাম : ছেহিদুল খান শইকীয়া পিতাৰ নাম: দৌলত খান শইকীয়া ঘৰ নং : ১১৮খ বয়স : 57 লিঙ্গ : পুৰুষ | HNF0005014 ফটো উপলব্ধ |
| 250 নাম : ফাতিমা বেগম স্বামীৰ নাম: ছেহিদুল খান শইকীয়া ঘৰ নং : ১১৮খ বয়স : 48 লিঙ্গ : মহিলা | HNF0005015 ফটো উপলব্ধ | 251 নাম : আছিকুৰ খান শইকীয়া পিতাৰ নাম: দৌলত খান ঘৰ নং : ১১৮ক বয়স : 48 লিঙ্গ : পুৰুষ | HNF0005012 ফটো উপলব্ধ | 252 নাম : আচিয়া বেগম স্বামীৰ নাম: আচিকুৰ খান শইকীয়া ঘৰ নং : ১১৮ক বয়স : 43 লিঙ্গ : মহিলা | HNF0005013 ফটো উপলব্ধ |
| 253 নাম : বুল আলি পিতাৰ নাম: কালু খান ঘৰ নং : ১১৮গ বয়স : 42 লিঙ্গ : পুৰুষ | HNF0005016 ফটো উপলব্ধ | 254 নাম : আধানী আলি পিতাৰ নাম: কালু খান ঘৰ নং : ১১৯ বয়স : 54 লিঙ্গ : পুৰুষ | HNF0005018 ফটো উপলব্ধ | 255 নাম : মল্লিকা বেগম স্বামীৰ নাম: আধানী আলি ঘৰ নং : ১১৯ বয়স : 48 লিঙ্গ : মহিলা | HNF1135951 ফটো উপলব্ধ |
| 256 নাম : ৰেজিনা বেগম পিতাৰ নাম: আধানী আলী ঘৰ নং : ১১৯ বয়স : 27 লিঙ্গ : মহিলা | HNF0339895 ফটো উপলব্ধ | 257 নাম : জিতুল আলী পিতাৰ নাম: আধানী আলী ঘৰ নং : ১১৯ বয়স : 25 লিঙ্গ : পুৰুষ | HNF0339861 ফটো উপলব্ধ | 258 নাম : আৰফান আলী পিতাৰ নাম: মাচুমুদ্দিন ঘৰ নং : ১৩০ বয়স : 52 লিঙ্গ : পুৰুষ | HNF0005019 ফটো উপলব্ধ |
| 259 নাম : হাচিনা বেগম স্বামীৰ নাম: আৰফান আলি ঘৰ নং : ১৩০ বয়স : 46 লিঙ্গ : মহিলা | HNF0005020 ফটো উপলব্ধ | 260 নাম : ছিদ্দিক আলি পিতাৰ নাম: ইউচুপ আলি ঘৰ নং : ১৩০ বয়স : 35 লিঙ্গ : পুৰুষ | HNF0005021 ফটো উপলব্ধ | 261 নাম : আচৰ আলি পিতাৰ নাম: আৰফান আলি ঘৰ নং : ১৩০ বয়স : 35 লিঙ্গ : পুৰুষ | HNF0152041 ফটো উপলব্ধ |
| 262 নাম : বুকচান্না বেগম স্বামীৰ নাম: চিদ্দিক আলী ঘৰ নং : ১৩০ বয়স : 34 লিঙ্গ : মহিলা | HNF0339424 ফটো উপলব্ধ | 263 নাম : মুৰ্শিদা বেগম স্বামীৰ নাম: আছৰ আলী ঘৰ নং : ১৩০ বয়স : 32 লিঙ্গ : মহিলা | HNF0154252 ফটো উপলব্ধ | 264 নাম : বামুনী বেগম স্বামীৰ নাম: চাদেক আলী ঘৰ নং : 230 বয়স : 25 লিঙ্গ : মহিলা | HNF1733922 ফটো উপলব্ধ |
| 265 নাম : মহম্মদ আলী অন্যান্য: অনাৰ আলী ঘৰ নং : 230 বয়স : 25 লিঙ্গ : পুৰুষ | HNF1750413 ফটো উপলব্ধ | 266 নাম : চাদেক আলি পিতাৰ নাম: ইউচুফ আলী ঘৰ নং : ১৩০খ বয়স : 28 লিঙ্গ : পুৰুষ | HNF0154864 ফটো উপলব্ধ | 267 নাম : ইউচুপ আলী পিতাৰ নাম: আলিবাৰা ঘৰ নং : ১৩০খ বয়স : 57 লিঙ্গ : পুৰুষ | HNF0005023 ফটো উপলব্ধ |
| 268 নাম : নুৰুল আলী পিতাৰ নাম: মাচুমুদ্দিন ঘৰ নং : ১৩০ক বয়স : 45 লিঙ্গ : পুৰুষ | HNF0005022 ফটো উপলব্ধ | 269 নাম : মইনা বেগম স্বামীৰ নাম: নুৰুল আলি ঘৰ নং : ১৩০ক বয়স : 43 লিঙ্গ : মহিলা | HNF1136001 ফটো উপলব্ধ | E 270 নাম : আলিবাৰা আলি পিতাৰ নাম: নাচিৰত ঘৰ নং : ১৩০ক বয়স : 72 লিঙ্গ : পুৰুষ | HNF0005026 ফটো উপলব্ধ |



| | | | | | |
|---|--------------------------|--|--------------------------|---|--------------------------|
| #2 271 নাম : মাতো বেগম স্বামীৰ নাম: চেৰেপায় আলী ঘৰ নং : 223ক বয়স : 61 লিঙ্গ : মহিলা | HNF1964449 ফটো উপলব্ধ | 272 নাম : বাব আলী পিতাৰ নাম: আলিাবাবা আলি ঘৰ নং : 200 বয়স : 52 লিঙ্গ : পুৰুষ | HNF0005028 ফটো উপলব্ধ | 273 নাম : ৰোছনা বেগম স্বামীৰ নাম: বাবু আলি ঘৰ নং : 200 বয়স : 47 লিঙ্গ : মহিলা | HNF0005029 ফটো উপলব্ধ |
| 274 নাম : হাৰেচ আলী পিতাৰ নাম: আলিাবাবা আলি ঘৰ নং : 200 বয়স : 47 লিঙ্গ : পুৰুষ | HNF1136078 ফটো উপলব্ধ | # 275 নাম : আনুৱাৰা বেগম স্বামীৰ নাম: হাৰেচ আলি ঘৰ নং : 233খ বয়স : 43 লিঙ্গ : মহিলা | HNF0005030 ফটো উপলব্ধ | 276 নাম : মমতাজ আলি পিতাৰ নাম: আলিাবাবা আলি ঘৰ নং : 200 বয়স : 42 লিঙ্গ : পুৰুষ | HNF0005031 ফটো উপলব্ধ |
| 277 নাম : মমতাজ আলী পিতাৰ নাম: চেৰেপায় আলী ঘৰ নং : 200 বয়স : 41 লিঙ্গ : পুৰুষ | HNF1964438 ফটো উপলব্ধ | 278 নাম : মইনা আলী পিতাৰ নাম: চেৰেপাই আলী ঘৰ নং : 200 বয়স : 40 লিঙ্গ : পুৰুষ | HNF1964427 ফটো উপলব্ধ | 279 নাম : চাহিদা বেগম স্বামীৰ নাম: মমতাজ আলি ঘৰ নং : 233 বয়স : 39 লিঙ্গ : মহিলা | HNF0076968 ফটো উপলব্ধ |
| 280 নাম : ৰেজি বেগম পিতাৰ নাম: আলিাবাবা আলি ঘৰ নং : 200 বয়স : 35 লিঙ্গ : মহিলা | HNF0005032 ফটো উপলব্ধ | 281 নাম : আব্দুল আলি পিতাৰ নাম: চেৰেপাই আলি ঘৰ নং : 233 বয়স : 34 লিঙ্গ : পুৰুষ | HNF0077016 ফটো উপলব্ধ | #2 282 নাম : জোন্না বেগম স্বামীৰ নাম: আব্দুল আলী ঘৰ নং : 233ক বয়স : 34 লিঙ্গ : মহিলা | HNF0339721 ফটো উপলব্ধ |
| 283 নাম : অকনি বেগম স্বামীৰ নাম: মইনা আলী ঘৰ নং : 200 বয়স : 33 লিঙ্গ : মহিলা | HNF1162049 ফটো উপলব্ধ | 284 নাম : আবুল আলি পিতাৰ নাম: বাবু আলী ঘৰ নং : 200 বয়স : 30 লিঙ্গ : পুৰুষ | HNF1143857 ফটো উপলব্ধ | # 285 নাম : ইয়েচমিন বেগম পিতাৰ নাম: হাৰেচ আলী ঘৰ নং : 233খ বয়স : 25 লিঙ্গ : মহিলা | HNF0330142 ফটো উপলব্ধ |
| # 286 নাম : বাকেশ আলী পিতাৰ নাম: হাৰেছ আলী ঘৰ নং : 233খ বয়স : 24 লিঙ্গ : মহিলা | HNF0524173 ফটো উপলব্ধ | 287 নাম : ফাতিমা বেগম স্বামীৰ নাম: চফৰত আলি ঘৰ নং : 208 বয়স : 45 লিঙ্গ : মহিলা | HNF0005033 ফটো উপলব্ধ | 288 নাম : ৰিবুল আলি পিতাৰ নাম: মৈজতুদ্দিন ঘৰ নং : 208 বয়স : 43 লিঙ্গ : পুৰুষ | HNF0005034 ফটো উপলব্ধ |
| 289 নাম : ৰেকিবা বেগম স্বামীৰ নাম: ৰাজু আলি ঘৰ নং : 208 বয়স : 39 লিঙ্গ : মহিলা | HNF0005036 ফটো উপলব্ধ | 290 নাম : ৰফিকুল আলি পিতাৰ নাম: ভাইটি আলি ঘৰ নং : 208 বয়স : 39 লিঙ্গ : পুৰুষ | HNF0005035 ফটো উপলব্ধ | 291 নাম : বুবুলি বেগম স্বামীৰ নাম: ৰিবুল আলি ঘৰ নং : 208 বয়স : 38 লিঙ্গ : মহিলা | HNF0005037 ফটো উপলব্ধ |
| 292 নাম : চাফি বেগম পিতাৰ নাম: ভাইটি আলি ঘৰ নং : 208 বয়স : 38 লিঙ্গ : মহিলা | HNF0005038 ফটো উপলব্ধ | 293 নাম : আব্দুল মানান পিতাৰ নাম: আব্দুল মতীন ঘৰ নং : 234 বয়স : 36 লিঙ্গ : পুৰুষ | HNF1734086 ফটো উপলব্ধ | 294 নাম : ৰহিমা বেগম স্বামীৰ নাম: আব্দুল মানান ঘৰ নং : 208 বয়স : 34 লিঙ্গ : মহিলা | HNF0005039 ফটো উপলব্ধ |
| 295 নাম : ৰফিকা মূৰিয়া স্বামীৰ নাম: ৰফিকুল আলি ঘৰ নং : 208 বয়স : 32 লিঙ্গ : মহিলা | HNF0277186 ফটো উপলব্ধ | 296 নাম : জলিল আলী পিতাৰ নাম: ভাইটি আলী ঘৰ নং : 234 ক বয়স : 33 লিঙ্গ : পুৰুষ | HNF1750439 ফটো উপলব্ধ | 297 নাম : আব্দুল আলি পিতাৰ নাম: চাহাবুদ্দিন আলি ঘৰ নং : 208ক বয়স : 53 লিঙ্গ : পুৰুষ | HNF0134452 ফটো উপলব্ধ |
| 298 নাম : মঞ্জু বেগম পিতাৰ নাম: আব্দুল আলি ঘৰ নং : 208ক বয়স : 28 লিঙ্গ : মহিলা | HNF0155283 ফটো উপলব্ধ | 299 নাম : মৌজুদ্দিন আলী পিতাৰ নাম: চাহাবুদ্দিন ঘৰ নং : 208ক বয়স : 64 লিঙ্গ : পুৰুষ | HNF0005040 ফটো উপলব্ধ | 300 নাম : ভাইটি আলী পিতাৰ নাম: চাহাবুদ্দিন ঘৰ নং : 208ক বয়স : 62 লিঙ্গ : পুৰুষ | HNF0005041 ফটো উপলব্ধ |



| | | | | | |
|--|--------------------------|---|--------------------------|---|--------------------------|
| 301 নাম : সৰুমা বেগম স্বামীৰ নাম: মোজ্জিদিন আলি ঘৰ নং : ২৩৪ক বয়স : 60 লিঙ্গ : মহিলা | HNF0005042 ফটো উপলব্ধ | 302 নাম : আইছা বেগম স্বামীৰ নাম: ভাইটি আলি ঘৰ নং : ২৩৪ক বয়স : 59 লিঙ্গ : মহিলা | HNF0005043 ফটো উপলব্ধ | 303 নাম : ৰাজ আলি পিতাৰ নাম: মোজ্জিদিন ঘৰ নং : ২৩৪ক বয়স : 42 লিঙ্গ : পুৰুষ | HNF0005044 ফটো উপলব্ধ |
| 304 নাম : মফিজুৰ ৰহমান আলি পিতাৰ নাম: ভাইটি আলি ঘৰ নং : ২৩৪ক বয়স : 40 লিঙ্গ : পুৰুষ | HNF0005045 ফটো উপলব্ধ | 305 নাম : ৰফিকা বেগম স্বামীৰ নাম: চুনু আলি ঘৰ নং : ২৩৬ বয়স : 59 লিঙ্গ : মহিলা | HNF1136261 ফটো উপলব্ধ | 306 নাম : ইদ্রিছ আলি পিতাৰ নাম: চুনু আলি ঘৰ নং : ২৩৬ বয়স : 42 লিঙ্গ : পুৰুষ | HNF0005047 ফটো উপলব্ধ |
| 307 নাম : কুন্তু আলি পিতাৰ নাম: চুনু আলি ঘৰ নং : ২৩৬ বয়স : 40 লিঙ্গ : পুৰুষ | HNF1136294 ফটো উপলব্ধ | 308 নাম : মীৰা বেগম পিতাৰ নাম: চুনু আলি ঘৰ নং : ২৩৬ বয়স : 40 লিঙ্গ : মহিলা | HNF0005048 ফটো উপলব্ধ | 309 নাম : ৰুমেনা বেগম স্বামীৰ নাম: ইদ্রিছ আলি ঘৰ নং : ২৩৬ বয়স : 31 লিঙ্গ : মহিলা | HNF0277475 ফটো উপলব্ধ |
| 310 নাম : আপুত আলি পিতাৰ নাম: আব্দুল আলি ঘৰ নং : ২৩৭ বয়স : 48 লিঙ্গ : পুৰুষ | HNF0005049 ফটো উপলব্ধ | 311 নাম : ছুফিয়া বেগম স্বামীৰ নাম: আপুত আলি ঘৰ নং : ২৩৭ বয়স : 44 লিঙ্গ : মহিলা | HNF0005050 ফটো উপলব্ধ | 312 নাম : মিন্টো আলী পিতাৰ নাম: আপুত আলী ঘৰ নং : ২৩৭ বয়স : 28 লিঙ্গ : পুৰুষ | HNF1162734 ফটো উপলব্ধ |
| 313 নাম : নাচিমা বেগম পিতাৰ নাম: আপুত আলী ঘৰ নং : ২৩৭ বয়স : 25 লিঙ্গ : মহিলা | HNF1162163 ফটো উপলব্ধ | 314 নাম : নেকিবুৰ আলী পিতাৰ নাম: আলী হুচেইন ঘৰ নং : ২৩৮ বয়স : 56 লিঙ্গ : পুৰুষ | HNF0005051 ফটো উপলব্ধ | 315 নাম : ৰৌচনা বেগম স্বামীৰ নাম: নেকিবুৰ আলি ঘৰ নং : ২৩৮ বয়স : 52 লিঙ্গ : মহিলা | HNF0005052 ফটো উপলব্ধ |
| 316 নাম : আবদুল আলী পিতাৰ নাম: নেকীবুল আলি ঘৰ নং : ২৩৮ বয়স : 27 লিঙ্গ : পুৰুষ | HNF0152082 ফটো উপলব্ধ | 317 নাম : আহিদুল আলি পিতাৰ নাম: নেকিবুৰ আলি ঘৰ নং : ২৩৮ বয়স : 27 লিঙ্গ : পুৰুষ | HNF0391573 ফটো উপলব্ধ | 318 নাম : লাকী বেগম স্বামীৰ নাম: আহিদুল আলি ঘৰ নং : ২৩৮ বয়স : 26 লিঙ্গ : মহিলা | HNF0391664 ফটো উপলব্ধ |
| 319 নাম : ছহীদুল আলী পিতাৰ নাম: নেকিবুৰ আলী ঘৰ নং : ২৩৮ বয়স : 26 লিঙ্গ : পুৰুষ | HNF1162759 ফটো উপলব্ধ | 320 নাম : চাবিদুল আলী পিতাৰ নাম: নেকিবুৰ আলী ঘৰ নং : 238 বয়স : 22 লিঙ্গ : পুৰুষ | OLP0068890 ফটো উপলব্ধ | 321 নাম : চিপুল আলি পিতাৰ নাম: আনুৰাৰ ঘৰ নং : ২৩৮ক বয়স : 42 লিঙ্গ : পুৰুষ | HNF0005053 ফটো উপলব্ধ |
| 322 নাম : বিপুল আলি পিতাৰ নাম: আনুৰাৰ আলি ঘৰ নং : ২৩৮ বয়স : 40 লিঙ্গ : পুৰুষ | HNF0005055 ফটো উপলব্ধ | 323 নাম : হাফিজা বেগম স্বামীৰ নাম: চিপুল আলি ঘৰ নং : ২৩৮ক বয়স : 40 লিঙ্গ : মহিলা | HNF0005054 ফটো উপলব্ধ | 324 নাম : আনুৰাৰ আলী পিতাৰ নাম: তমিজুদ্দিন ঘৰ নং : ২৩৯ বয়স : 64 লিঙ্গ : পুৰুষ | HNF0005056 ফটো উপলব্ধ |
| 325 নাম : আমেনা বেগম স্বামীৰ নাম: আনুৰাৰ আলি ঘৰ নং : ২৩৯ বয়স : 59 লিঙ্গ : মহিলা | HNF0005057 ফটো উপলব্ধ | 326 নাম : দাদুল আলী পিতাৰ নাম: সৰু আলী ঘৰ নং : 239 বয়স : 58 লিঙ্গ : পুৰুষ | HNF1543891 ফটো উপলব্ধ | 327 নাম : বাবুল আলী পিতাৰ নাম: তমিজুদ্দিন ঘৰ নং : ২৩৯ বয়স : 57 লিঙ্গ : পুৰুষ | HNF0005059 ফটো উপলব্ধ |
| 328 নাম : মজিবা বেগম স্বামীৰ নাম: বাবুল আলি ঘৰ নং : ২৩৯ বয়স : 50 লিঙ্গ : মহিলা | HNF0005060 ফটো উপলব্ধ | 329 নাম : ৰহিমা বেগম স্বামীৰ নাম: বিপুল আলি ঘৰ নং : ২৩৯ বয়স : 39 লিঙ্গ : মহিলা | HNF0005062 ফটো উপলব্ধ | 330 নাম : দুলাল আলি পিতাৰ নাম: বাবুল আলি ঘৰ নং : ২৩৯ বয়স : 36 লিঙ্গ : পুৰুষ | HNF0005063 ফটো উপলব্ধ |



| | | | | | |
|---|--------------------------|---|--------------------------|--|--------------------------|
| 331 নাম : বিতুল আলি পিতাৰ নাম: বাবুল আলি ঘৰ নং : ২৩৯ বয়স : 32 লিঙ্গ : পুৰুষ | HNF1143744 ফটো উপলব্ধ | 332 নাম : জিমি বেগম স্বামীৰ নাম: দুলাল আলী ঘৰ নং : ২৩৯ বয়স : 27 লিঙ্গ : মহিলা | HNF0519629 ফটো উপলব্ধ | 333 নাম : আৰিফা বেগম পিতাৰ নাম: আনুৱাৰ আলী ঘৰ নং : ২৩৯ বয়স : 25 লিঙ্গ : মহিলা | HNF0339101 ফটো উপলব্ধ |
| 334 নাম : বিটল আলী পিতাৰ নাম: বাবুল আলী ঘৰ নং : 239 বয়স : 24 লিঙ্গ : পুৰুষ | HNF1543909 ফটো উপলব্ধ | 335 নাম : জিতুল আলি পিতাৰ নাম: বাবুল আলি ঘৰ নং : 239 গ বয়স : 30 লিঙ্গ : পুৰুষ | HNF0471011 ফটো উপলব্ধ | 336 নাম : পিংকি বেগম স্বামীৰ নাম: জিতুল আলী ঘৰ নং : 239 গ বয়স : 23 লিঙ্গ : মহিলা | HNF2086635 ফটো উপলব্ধ |
| 337 নাম : ফৰিমুদ্দিন আলী পিতাৰ নাম: চৰন আলি ঘৰ নং : ২৪০ বয়স : 84 লিঙ্গ : পুৰুষ | HNF0005064 ফটো উপলব্ধ | 338 নাম : ৰহিমা খাতুন স্বামীৰ নাম: ফৰিমুদ্দিন আলি ঘৰ নং : ২৪০ বয়স : 70 লিঙ্গ : মহিলা | HNF0005065 ফটো উপলব্ধ | 339 নাম : মিচ খাতুন স্বামীৰ নাম: ফৰিমুদ্দিন আলি ঘৰ নং : ২৪০ বয়স : 62 লিঙ্গ : মহিলা | HNF0005067 ফটো উপলব্ধ |
| 340 নাম : ইউছুফ আলী পিতাৰ নাম: ফৰিমুদ্দিন আলি ঘৰ নং : ২৪০ বয়স : 52 লিঙ্গ : পুৰুষ | HNF0005068 ফটো উপলব্ধ | 341 নাম : ইনোচ আলী পিতাৰ নাম: ফৰিমুদ্দিন আলি ঘৰ নং : ২৪০ বয়স : 49 লিঙ্গ : পুৰুষ | HNF0005069 ফটো উপলব্ধ | 342 নাম : টৰি আলী পিতাৰ নাম: ফৰিমুদ্দিন আলী ঘৰ নং : ২৪০ বয়স : 49 লিঙ্গ : পুৰুষ | HNF0005070 ফটো উপলব্ধ |
| 343 নাম : লক্ষী বেগম স্বামীৰ নাম: ইনুচ আলি ঘৰ নং : ২৪০ বয়স : 45 লিঙ্গ : মহিলা | HNF0005071 ফটো উপলব্ধ | 344 নাম : জ্যোতা বেগম স্বামীৰ নাম: টৰি আলি ঘৰ নং : ২৪০ বয়স : 41 লিঙ্গ : মহিলা | HNF0005072 ফটো উপলব্ধ | 345 নাম : হবিবুৰ ৰহমান পিতাৰ নাম: ইনোচ আলি ঘৰ নং : ২৪০ বয়স : 25 লিঙ্গ : পুৰুষ | HNF0392191 ফটো উপলব্ধ |
| 346 নাম : আলী হুচেইন পিতাৰ নাম: কুতুবুদ্দিন ঘৰ নং : ২৪১ বয়স : 77 লিঙ্গ : পুৰুষ | HNF0005073 ফটো উপলব্ধ | E 347 নাম : হিৰামাই বেগম স্বামীৰ নাম: আলী হুচেইন ঘৰ নং : ২৪১ বয়স : 67 লিঙ্গ : মহিলা | HNF0005074 ফটো উপলব্ধ | 348 নাম : কনলৰা আলি পিতাৰ নাম: আলী হুচেইন ঘৰ নং : ২৪১ বয়স : 48 লিঙ্গ : পুৰুষ | HNF0005075 ফটো উপলব্ধ |
| 349 নাম : চিল্পা বেগম স্বামীৰ নাম: কনলৰা আলি ঘৰ নং : ২৪১ বয়স : 46 লিঙ্গ : মহিলা | HNF0005076 ফটো উপলব্ধ | 350 নাম : হজৰত আলি পিতাৰ নাম: আলী হুচেইন ঘৰ নং : ২৪১ বয়স : 43 লিঙ্গ : পুৰুষ | HNF0005078 ফটো উপলব্ধ | 351 নাম : আনজুমা বেগম স্বামীৰ নাম: হজৰত আলি ঘৰ নং : ২৪১ বয়স : 40 লিঙ্গ : মহিলা | HNF0005080 ফটো উপলব্ধ |
| 352 নাম : আমিনা বেগম স্বামীৰ নাম: আব্দুল আলী ঘৰ নং : ২৪১ বয়স : 40 লিঙ্গ : মহিলা | HNF0005079 ফটো উপলব্ধ | 353 নাম : পখিলী বেগম পিতাৰ নাম: আলী হুচেইন ঘৰ নং : ২৪১ বয়স : 38 লিঙ্গ : মহিলা | HNF0005081 ফটো উপলব্ধ | S 354 নাম : আৰিফা বেগম পিতাৰ নাম: কনলৰা আলী ঘৰ নং : ২৪১ বয়স : 25 লিঙ্গ : মহিলা | HNF0482000 ফটো উপলব্ধ |
| 355 নাম : সৰধন আলী পিতাৰ নাম: আলী হুচেইন ঘৰ নং : ২৪১ক বয়স : 50 লিঙ্গ : পুৰুষ | HNF1136625 ফটো উপলব্ধ | 356 নাম : ৰাহিদা বেগম স্বামীৰ নাম: সৰধন আলী ঘৰ নং : ২৪১ক বয়স : 44 লিঙ্গ : মহিলা | HNF0005082 ফটো উপলব্ধ | 357 নাম : অঞ্জুমা বেগম স্বামীৰ নাম: সৰধন আলি ঘৰ নং : ২৪১ক বয়স : 42 লিঙ্গ : মহিলা | HNF0005083 ফটো উপলব্ধ |
| 358 নাম : মেৰজা বেগম স্বামীৰ নাম: আব্দুল হাফিজআলি ঘৰ নং : ২৪২ বয়স : 64 লিঙ্গ : মহিলা | HNF0005084 ফটো উপলব্ধ | 359 নাম : ছিদ্দিক আলী পিতাৰ নাম: আব্দুল হাফিজআলি ঘৰ নং : ২৪২ বয়স : 47 লিঙ্গ : পুৰুষ | HNF0005085 ফটো উপলব্ধ | 360 নাম : আয়ুব খান আলি পিতাৰ নাম: আব্দুল হাফিজআলি ঘৰ নং : ২৪২ বয়স : 43 লিঙ্গ : পুৰুষ | HNF0005086 ফটো উপলব্ধ |



| | | | | | | | | | | | |
|-------|------------|------------|--|-----|------------|------------|---|-----|------------|------------|--|
| 361 | HNF1136681 | ফটো উপলব্ধ | নাম : মইনা বেগম স্বামীৰ নাম: চিদ্দিক আলি ঘৰ নং : ২৪২ বয়স : 42 লিঙ্গ : মহিলা | 362 | HNF0005087 | ফটো উপলব্ধ | নাম : বুবলি বেগম স্বামীৰ নাম: আযুব খানআলি ঘৰ নং : ২৪২ বয়স : 40 লিঙ্গ : মহিলা | 363 | HNF0005088 | ফটো উপলব্ধ | নাম : বেচমা বেগম স্বামীৰ নাম: মাফিজুৰ রহমান আলী ঘৰ নং : ২৪২ বয়স : 37 লিঙ্গ : মহিলা |
| S 364 | HNF0278978 | ফটো উপলব্ধ | নাম : বেচমিনা বেগম পিতাৰ নাম: আব্দুল মফিজ আলি ঘৰ নং : ২৪২ বয়স : 27 লিঙ্গ : মহিলা | 365 | HNF0339374 | ফটো উপলব্ধ | নাম : জীয়াউল আহমেদ পিতাৰ নাম: নাচিৰউদ্দিন আহমেদ ঘৰ নং : ২৪২ ক বয়স : 25 লিঙ্গ : পুৰুষ | 366 | HNF1136738 | ফটো উপলব্ধ | নাম : কুৰবান আহমেদ পিতাৰ নাম: নাচিৰউদ্দিন ঘৰ নং : ২৪২ক বয়স : 49 লিঙ্গ : পুৰুষ |
| 367 | HNF0005090 | ফটো উপলব্ধ | নাম : আৰফান আহমেদ পিতাৰ নাম: নাচিৰউদ্দিন ঘৰ নং : ২৪২ক বয়স : 47 লিঙ্গ : পুৰুষ | 368 | HNF1136749 | ফটো উপলব্ধ | নাম : ফৰিদা বেগম স্বামীৰ নাম: কুৰবান আহমেদ ঘৰ নং : ২৪২ক বয়স : 45 লিঙ্গ : মহিলা | 369 | HNF0005091 | ফটো উপলব্ধ | নাম : কুলচুম বেগম স্বামীৰ নাম: আৰফান আহমেদ ঘৰ নং : ২৪২ক বয়স : 43 লিঙ্গ : মহিলা |
| 370 | HNF0005092 | ফটো উপলব্ধ | নাম : বেজিয়া খাতুন স্বামীৰ নাম: বাবুল আলি ঘৰ নং : ২৪৪ বয়স : 57 লিঙ্গ : মহিলা | 371 | HNF0005093 | ফটো উপলব্ধ | নাম : ইচমাইল আলি পিতাৰ নাম: আজিজ আলি ঘৰ নং : ২৪৪ বয়স : 37 লিঙ্গ : পুৰুষ | 372 | HNF0081307 | ফটো উপলব্ধ | নাম : নাচিমা বেগম স্বামীৰ নাম: ইছমাইল আলি ঘৰ নং : 244 বয়স : 29 লিঙ্গ : মহিলা |
| 373 | HNF0005094 | ফটো উপলব্ধ | নাম : মজিবুল রহমান পিতাৰ নাম: মইনোদিন ঘৰ নং : ২৪৫ বয়স : 57 লিঙ্গ : পুৰুষ | 374 | HNF0005095 | ফটো উপলব্ধ | নাম : নোৰজাহান বেগম স্বামীৰ নাম: মজিবুল রহমান ঘৰ নং : ২৪৫ বয়স : 48 লিঙ্গ : মহিলা | 375 | HNF0005096 | ফটো উপলব্ধ | নাম : চুফিয়া বেগম পিতাৰ নাম: পাপু আলী ঘৰ নং : ২৪৫ বয়স : 39 লিঙ্গ : মহিলা |
| 376 | HNF0081737 | ফটো উপলব্ধ | নাম : আবিদুৰ রহমান পিতাৰ নাম: মজিবুল রহমান ঘৰ নং : 245 বয়স : 31 লিঙ্গ : পুৰুষ | 377 | HNF0471128 | ফটো উপলব্ধ | নাম : অমিয়া বেগম স্বামীৰ নাম: আবিদুৰ রহমান ঘৰ নং : 245 বয়স : 30 লিঙ্গ : মহিলা | 378 | HNF0482158 | ফটো উপলব্ধ | নাম : নাজিবুল রহমান পিতাৰ নাম: মজিবুল রহমান ঘৰ নং : 245 বয়স : 28 লিঙ্গ : পুৰুষ |
| 379 | HNF1162932 | ফটো উপলব্ধ | নাম : নাচিদুৰ রহমান পিতাৰ নাম: মজিবুল রহমান ঘৰ নং : ২৪৫ বয়স : 24 লিঙ্গ : পুৰুষ | 380 | OLP0050997 | ফটো উপলব্ধ | নাম : আমিৰা খাতুন স্বামীৰ নাম: নাচিদুৰ রহমান ঘৰ নং : ২৪৫ বয়স : 23 লিঙ্গ : মহিলা | 381 | HNF0005097 | ফটো উপলব্ধ | নাম : আৰব আলী পিতাৰ নাম: মহপদ ঘৰ নং : ২৪৬ বয়স : 72 লিঙ্গ : পুৰুষ |
| 382 | HNF0005099 | ফটো উপলব্ধ | নাম : আৰিফ আলী পিতাৰ নাম: আৰব আলি ঘৰ নং : ২৪৬ বয়স : 46 লিঙ্গ : পুৰুষ | 383 | HNF0005100 | ফটো উপলব্ধ | নাম : আৰচফ আলি পিতাৰ নাম: আৰব আলি ঘৰ নং : ২৪৬ বয়স : 43 লিঙ্গ : পুৰুষ | 384 | HNF0005101 | ফটো উপলব্ধ | নাম : খাটিজা বেগম স্বামীৰ নাম: আৰিফ আলি ঘৰ নং : ২৪৬ বয়স : 43 লিঙ্গ : মহিলা |
| 385 | HNF0005102 | ফটো উপলব্ধ | নাম : পখিলী বেগম পিতাৰ নাম: আৰব আলি ঘৰ নং : ২৪৬ বয়স : 41 লিঙ্গ : মহিলা | 386 | HNF0005103 | ফটো উপলব্ধ | নাম : মমী বেগম স্বামীৰ নাম: আৰচফ আলি ঘৰ নং : ২৪৬ বয়স : 40 লিঙ্গ : মহিলা | 387 | HNF1210681 | ফটো উপলব্ধ | নাম : ৰাজা আলী পিতাৰ নাম: আৰচফ আলি ঘৰ নং : 246 বয়স : 24 লিঙ্গ : পুৰুষ |
| 388 | OLP000141 | ফটো উপলব্ধ | নাম : চুলেনা বেগম স্বামীৰ নাম: ৰাজা আলী ঘৰ নং : 246 বয়স : 24 লিঙ্গ : মহিলা | 389 | HNF0005104 | ফটো উপলব্ধ | নাম : জোনমনি বেগম পিতাৰ নাম: আৰব আলি ঘৰ নং : 246ঘ বয়স : 36 লিঙ্গ : মহিলা | 390 | HNF0005105 | ফটো উপলব্ধ | নাম : আলিমুদ্দিন আলী পিতাৰ নাম: ৰফিক আলি ঘৰ নং : ২৪৮ বয়স : 64 লিঙ্গ : পুৰুষ |



| | | | | | |
|--|--------------------------|---|--------------------------|---|--------------------------|
| 391 নাম : মফিজ আলি পিতাৰ নাম: আলিমুদ্দিন আলি ঘৰ নং : 248 বয়স : 30 লিঙ্গ : পুৰুষ | HNF0082636 ফটো উপলব্ধ | 392 নাম : মুজিবুৰ আলি মাতৃৰ নাম: আলিমুদ্দিন আলি ঘৰ নং : 248 বয়স : 28 লিঙ্গ : পুৰুষ | HNF0082768 ফটো উপলব্ধ | 393 নাম : মজিনা বেগম স্বামীৰ নাম: মুজিবুৰ আলী ঘৰ নং : 248 বয়স : 25 লিঙ্গ : মহিলা | HNF0495804 ফটো উপলব্ধ |
| 394 নাম : আব্বাচ উদ্দিন আলি পিতাৰ নাম: বাফিক আলি ঘৰ নং : 28৯ বয়স : 58 লিঙ্গ : পুৰুষ | HNF0005107 ফটো উপলব্ধ | 395 নাম : জাহিৰা বেগম স্বামীৰ নাম: আব্বাচ উদ্দিনআলি ঘৰ নং : 28৯ বয়স : 50 লিঙ্গ : মহিলা | HNF0005109 ফটো উপলব্ধ | 396 নাম : আব্দুল আলি পিতাৰ নাম: ইয়াকুব আলি ঘৰ নং : 28৯ বয়স : 44 লিঙ্গ : পুৰুষ | HNF0005110 ফটো উপলব্ধ |
| S 397 নাম : এলিজা বেগম পিতাৰ নাম: আব্বাচউদ্দিন আলি ঘৰ নং : 28৯ বয়স : 28 লিঙ্গ : মহিলা | HNF0155465 ফটো উপলব্ধ | 398 নাম : বহিলা বেগম স্বামীৰ নাম: আলিমুদ্দিন আহমেদ ঘৰ নং : 2৫0 বয়স : 60 লিঙ্গ : মহিলা | HNF0005111 ফটো উপলব্ধ | 399 নাম : আলাউদ্দিন আহমেদ পিতাৰ নাম: আলিমুদ্দিন আহমেদ ঘৰ নং : 2৫0 বয়স : 41 লিঙ্গ : পুৰুষ | HNF0005112 ফটো উপলব্ধ |
| 400 নাম : বুমিনা বেগম পিতাৰ নাম: বমজান আলি ঘৰ নং : 2৫0 বয়স : 38 লিঙ্গ : মহিলা | HNF0005113 ফটো উপলব্ধ | 401 নাম : জিতুল আলি পিতাৰ নাম: বমজান আলি ঘৰ নং : 2৫0 বয়স : 37 লিঙ্গ : পুৰুষ | HNF0005114 ফটো উপলব্ধ | 402 নাম : চুফিয়া বেগম পিতাৰ নাম: বমজান আলি ঘৰ নং : 2৫0 বয়স : 37 লিঙ্গ : মহিলা | HNF1137004 ফটো উপলব্ধ |
| 403 নাম : চামিয়া বেগম পিতাৰ নাম: বমজান আলি ঘৰ নং : 2৫0 বয়স : 36 লিঙ্গ : মহিলা | HNF0005115 ফটো উপলব্ধ | 404 নাম : বাবুজান আলি মাতৃৰ নাম: আলিমত আলী ঘৰ নং : 2৫0 বয়স : 33 লিঙ্গ : পুৰুষ | HNF1143244 ফটো উপলব্ধ | #2 405 নাম : জানটো আলী পিতাৰ নাম: আলিমতদিন আহমেদ ঘৰ নং : 250খ বয়স : 32 লিঙ্গ : পুৰুষ | HNF1143777 ফটো উপলব্ধ |
| 406 নাম : মুচফিকা বেগম স্বামীৰ নাম: বাবুজান আলি ঘৰ নং : 250 বয়স : 31 লিঙ্গ : মহিলা | HNF0084087 ফটো উপলব্ধ | 407 নাম : বুকীয়া বেগম স্বামীৰ নাম: অলাউদ্দিন আহমেদ ঘৰ নং : 2৫0 বয়স : 31 লিঙ্গ : মহিলা | HNF0339671 ফটো উপলব্ধ | #2 408 নাম : নাজিমা বেগম স্বামীৰ নাম: জানটো আলি ঘৰ নং : 225খ বয়স : 30 লিঙ্গ : মহিলা | HNF0084095 ফটো উপলব্ধ |
| 409 নাম : বহমত আলি পিতাৰ নাম: আলিমুদ্দিন আলি ঘৰ নং : 2৫0 বয়স : 28 লিঙ্গ : পুৰুষ | HNF0154450 ফটো উপলব্ধ | 410 নাম : নেকিবত আলী পিতাৰ নাম: আরল ঘৰ নং : 2৫1 বয়স : 54 লিঙ্গ : পুৰুষ | HNF0005117 ফটো উপলব্ধ | 411 নাম : খটিজা বেগম স্বামীৰ নাম: নেকিবত আলি ঘৰ নং : 2৫1 বয়স : 49 লিঙ্গ : মহিলা | HNF0005118 ফটো উপলব্ধ |
| 412 নাম : নাজিবত আলি পিতাৰ নাম: নেকিবত আলী ঘৰ নং : 251 বয়স : 29 লিঙ্গ : পুৰুষ | HNF0084228 ফটো উপলব্ধ | 413 নাম : চালমা বেগম স্বামীৰ নাম: নাজিবত আলী ঘৰ নং : 251 বয়স : 28 লিঙ্গ : মহিলা | HNF0084236 ফটো উপলব্ধ | 414 নাম : চালেহা খাতুন স্বামীৰ নাম: নেকিবত আলি ঘৰ নং : 2৫1 বয়স : 28 লিঙ্গ : মহিলা | HNF0392159 ফটো উপলব্ধ |
| 415 নাম : ফজিৰণ নেচা স্বামীৰ নাম: আবুল আলি ঘৰ নং : 2৫2 বয়স : 80 লিঙ্গ : মহিলা | HNF0005119 ফটো উপলব্ধ | 416 নাম : হাফিজুল আলী পিতাৰ নাম: মুহিবুদ্দিন আলি ঘৰ নং : 2৫3 বয়স : 54 লিঙ্গ : পুৰুষ | HNF0005120 ফটো উপলব্ধ | 417 নাম : ফুলেচা বেগম স্বামীৰ নাম: হাফিজুল আলি ঘৰ নং : 2৫3 বয়স : 47 লিঙ্গ : মহিলা | HNF0005121 ফটো উপলব্ধ |
| 418 নাম : নাছিবউদ্দিন আলী পিতাৰ নাম: হাফিজুল আলী ঘৰ নং : 2৫3 বয়স : 32 লিঙ্গ : পুৰুষ | HNF1143664 ফটো উপলব্ধ | S 419 নাম : জেচমিন বেগম পিতাৰ নাম: হাফিজুল বেগম ঘৰ নং : 253 বয়স : 27 লিঙ্গ : মহিলা | HNF0321505 ফটো উপলব্ধ | 420 নাম : নজুল আলী পিতাৰ নাম: হাফিজুল আলী ঘৰ নং : 2৫3 বয়স : 26 লিঙ্গ : পুৰুষ | HNF0340240 ফটো উপলব্ধ |



| | | | | | | | | | | | |
|--------|------------|------------|---|-----|------------|------------|---|-------|------------|------------|---|
| 421 | HNF0522888 | ফটো উপলব্ধ | নাম : আজাদ আলি পিতাৰ নাম: হাফিজুল আলি ঘৰ নং : ২৫৩ বয়স : 25 লিঙ্গ : পুৰুষ | 422 | HNF1667377 | ফটো উপলব্ধ | নাম : সাবেনা বেগম স্বামীৰ নাম: নজুল আলী ঘৰ নং : 253 বয়স : 22 লিঙ্গ : মহিলা | 423 | HNF0005122 | ফটো উপলব্ধ | নাম : সৰপনা বেগম স্বামীৰ নাম: ফাইজুদ্দিন ঘৰ নং : ২৫৪ বয়স : 82 লিঙ্গ : মহিলা |
| #2 424 | HNF0005123 | ফটো উপলব্ধ | নাম : হিৰাজান আলী পিতাৰ নাম: ফাইজুদ্দিন ঘৰ নং : 254জি বয়স : 45 লিঙ্গ : পুৰুষ | 425 | HNF0005124 | ফটো উপলব্ধ | নাম : মনু আলি পিতাৰ নাম: ফাইজুদ্দিন ঘৰ নং : ২৫৪ বয়স : 43 লিঙ্গ : পুৰুষ | 426 | HNF0005125 | ফটো উপলব্ধ | নাম : বুবল আলি পিতাৰ নাম: ফাইজুদ্দিন ঘৰ নং : ২৫৪ বয়স : 41 লিঙ্গ : পুৰুষ |
| #2 427 | HNF1143915 | ফটো উপলব্ধ | নাম : তৈয়বা বেগম স্বামীৰ নাম: হিৰাজান আলি ঘৰ নং : 254জি বয়স : 36 লিঙ্গ : মহিলা | 428 | HNF1143700 | ফটো উপলব্ধ | নাম : আব্দুল আলী মাতৃৰ নাম: সৰুপনা বেগম ঘৰ নং : ২৫৪ বয়স : 35 লিঙ্গ : পুৰুষ | 429 | HNF1144010 | ফটো উপলব্ধ | নাম : চৰিফা বেগম স্বামীৰ নাম: বাচিৰ আলী ঘৰ নং : ২৫৪ বয়স : 34 লিঙ্গ : মহিলা |
| 430 | HNF1143982 | ফটো উপলব্ধ | নাম : ফিৰোজা বেগম মাতৃৰ নাম: সৰুপোনা বেগম ঘৰ নং : ২৫৪ বয়স : 32 লিঙ্গ : মহিলা | 431 | HNF0339341 | ফটো উপলব্ধ | নাম : আৰিফা বেগম স্বামীৰ নাম: আবুল আলী ঘৰ নং : ২৫৪ বয়স : 30 লিঙ্গ : মহিলা | 432 | HNF1676428 | ফটো উপলব্ধ | নাম : জমিৰ আলী পিতাৰ নাম: জুৱাৰ আলী ঘৰ নং : 254 বয়স : 23 লিঙ্গ : পুৰুষ |
| #2 433 | HNF1762491 | ফটো উপলব্ধ | নাম : হৰজত আলী পিতাৰ নাম: নাচিৰত আলী ঘৰ নং : 254ক বয়স : 23 লিঙ্গ : পুৰুষ | 434 | HNF0392472 | ফটো উপলব্ধ | নাম : নাজমা বেগম পিতাৰ নাম: নাচিৰত আলি ঘৰ নং : ২৫৪ক বয়স : 25 লিঙ্গ : মহিলা | 435 | HNF0005126 | ফটো উপলব্ধ | নাম : নাচিৰত আলী পিতাৰ নাম: ফাইজুদ্দিন ঘৰ নং : ২৫৪ক বয়স : 51 লিঙ্গ : পুৰুষ |
| 436 | HNF0005128 | ফটো উপলব্ধ | নাম : জুৱাৰ আলী পিতাৰ নাম: ফাইজুদ্দিন ঘৰ নং : ২৫৪খ বয়স : 47 লিঙ্গ : পুৰুষ | 437 | HNF0005129 | ফটো উপলব্ধ | নাম : ৰুছনা বেগম স্বামীৰ নাম: জুৱাৰ আলি ঘৰ নং : ২৫৪খ বয়স : 43 লিঙ্গ : মহিলা | E 438 | HNF0005130 | ফটো উপলব্ধ | নাম : মইনা আলী পিতাৰ নাম: মোনিৰতদিন আলী ঘৰ নং : ২৫৬ বয়স : 67 লিঙ্গ : পুৰুষ |
| 439 | HNF0005131 | ফটো উপলব্ধ | নাম : মাদানী বেগম স্বামীৰ নাম: মইনা আলি ঘৰ নং : ২৫৬ বয়স : 62 লিঙ্গ : মহিলা | 440 | HNF1137219 | ফটো উপলব্ধ | নাম : পিউল আলি পিতাৰ নাম: মইনা আলি ঘৰ নং : ২৫৬ বয়স : 43 লিঙ্গ : পুৰুষ | 441 | HNF1143277 | ফটো উপলব্ধ | নাম : চিপুল আলি পিতাৰ নাম: মইনা আলি ঘৰ নং : ২৫৬ বয়স : 35 লিঙ্গ : পুৰুষ |
| 442 | HNF1143266 | ফটো উপলব্ধ | নাম : মমতাজ আলি পিতাৰ নাম: মইনা আলি ঘৰ নং : ২৫৬ বয়স : 34 লিঙ্গ : পুৰুষ | 443 | HNF1143879 | ফটো উপলব্ধ | নাম : আইতুন বেগম স্বামীৰ নাম: পিউল আলী ঘৰ নং : ২৫৬ বয়স : 31 লিঙ্গ : মহিলা | 444 | HNF0153262 | ফটো উপলব্ধ | নাম : আচমা বেগম স্বামীৰ নাম: চিপুল আলি ঘৰ নং : ২৫৬ বয়স : 27 লিঙ্গ : মহিলা |
| 445 | HNF0005132 | ফটো উপলব্ধ | নাম : সৰুজান বেগম স্বামীৰ নাম: সোনজান আলি ঘৰ নং : ২৫৬ক বয়স : 64 লিঙ্গ : মহিলা | 446 | HNF0005133 | ফটো উপলব্ধ | নাম : নাজিবুল আলি পিতাৰ নাম: সোনজান ঘৰ নং : ২৫৬ক বয়স : 51 লিঙ্গ : পুৰুষ | 447 | HNF0005134 | ফটো উপলব্ধ | নাম : চ ফিকুল আলি পিতাৰ নাম: সোনজান আলি ঘৰ নং : ২৫৬ক বয়স : 47 লিঙ্গ : পুৰুষ |
| 448 | HNF0005135 | ফটো উপলব্ধ | নাম : চফিক আলি পিতাৰ নাম: হোনজান আলী ঘৰ নং : ২৫৬ক বয়স : 40 লিঙ্গ : পুৰুষ | 449 | HNF0005136 | ফটো উপলব্ধ | নাম : খোতেজা বেগম স্বামীৰ নাম: চফিকুল আলি ঘৰ নং : ২৫৬ক বয়স : 39 লিঙ্গ : মহিলা | 450 | HNF0005137 | ফটো উপলব্ধ | নাম : নুমলি বেগম স্বামীৰ নাম: চফিক আলি ঘৰ নং : ২৫৬ক বয়স : 38 লিঙ্গ : মহিলা |



| | | | | | |
|---|--------------------------|---|--------------------------|--|--------------------------|
| 451 নাম : মুনমুন বেগম স্বামীৰ নাম: নাজিবুল আলি ঘৰ নং : ২৫৬ক বয়স : 38 লিঙ্গ : মহিলা | HNF1137297 ফটো উপলব্ধ | 452 নাম : মুকত আলী পিতাৰ নাম: আব্দুল কৰিম ঘৰ নং : ২৫৭ বয়স : 61 লিঙ্গ : পুৰুষ | HNF0005139 ফটো উপলব্ধ | 453 নাম : হাফিজা বেগম স্বামীৰ নাম: মুকত আলি ঘৰ নং : ২৫৭ বয়স : 54 লিঙ্গ : মহিলা | HNF0005140 ফটো উপলব্ধ |
| 454 নাম : ইউচুফ আলী পিতাৰ নাম: আব্দুল আলি ঘৰ নং : ২৫৭ বয়স : 50 লিঙ্গ : পুৰুষ | HNF0005141 ফটো উপলব্ধ | 455 নাম : ভনী বেগম স্বামীৰ নাম: ইউচুফ আলি ঘৰ নং : ২৫৭ বয়স : 44 লিঙ্গ : মহিলা | HNF0005142 ফটো উপলব্ধ | 456 নাম : ইব্রাহিম আলি পিতাৰ নাম: মুকত আলি ঘৰ নং : ২৫৭ বয়স : 33 লিঙ্গ : পুৰুষ | HNF1143335 ফটো উপলব্ধ |
| 457 নাম : নিতুল আলি পিতাৰ নাম: মুকত আলি ঘৰ নং : 257 বয়স : 31 লিঙ্গ : পুৰুষ | HNF0085209 ফটো উপলব্ধ | 458 নাম : জোনমনি বেগম পিতাৰ নাম: মুকত আলি ঘৰ নং : 257 বয়স : 29 লিঙ্গ : মহিলা | HNF0085258 ফটো উপলব্ধ | S 459 নাম : চুবুৰা বেগম পিতাৰ নাম: মুঃ ইউচুফ আলি ঘৰ নং : ২৫৭ বয়স : ২৭ লিঙ্গ : মহিলা | HNF0281766 ফটো উপলব্ধ |
| 460 নাম : বনমণি বেগম পিতাৰ নাম: মুকত আলি ঘৰ নং : 257 বয়স : 27 লিঙ্গ : মহিলা | HNF0321430 ফটো উপলব্ধ | 461 নাম : অতুল আলী পিতাৰ নাম: মুকত আলী ঘৰ নং : 257 বয়স : 24 লিঙ্গ : পুৰুষ | HNF1733864 ফটো উপলব্ধ | 462 নাম : বাজমিনা বেগম স্বামীৰ নাম: নিতুল আলী ঘৰ নং : 257 বয়স : 23 লিঙ্গ : মহিলা | HNF0534917 ফটো উপলব্ধ |
| 463 নাম : জিতুল আলী পিতাৰ নাম: ইউচুফ আলী ঘৰ নং : 257 বয়স : 22 লিঙ্গ : পুৰুষ | HNF1754472 ফটো উপলব্ধ | 464 নাম : কনআই নিচা স্বামীৰ নাম: বহৰুল হুচেইন ঘৰ নং : ২৫৮ বয়স : 88 লিঙ্গ : মহিলা | HNF0005144 ফটো উপলব্ধ | 465 নাম : মাতোনা বেগম স্বামীৰ নাম: গিয়াজুদ্দিন আলী শইকীয়া ঘৰ নং : ২৫৯ বয়স : 85 লিঙ্গ : মহিলা | HNF0005145 ফটো উপলব্ধ |
| 466 নাম : কৰচমা বেগম স্বামীৰ নাম: গিয়াজুদ্দিন আলি শইকীয়া ঘৰ নং : ২৫৯ বয়স : 72 লিঙ্গ : মহিলা | HNF0005146 ফটো উপলব্ধ | 467 নাম : তাহেৰ আলি শইকীয়া পিতাৰ নাম: গিয়াজুদ্দিন আলী শইকীয়া ঘৰ নং : ২৫৯ বয়স : 53 লিঙ্গ : পুৰুষ | HNF0005147 ফটো উপলব্ধ | 468 নাম : আফিয়া বেগম স্বামীৰ নাম: তাহেৰ আলি শইকীয়া ঘৰ নং : ২৫৯ বয়স : 47 লিঙ্গ : মহিলা | HNF1137413 ফটো উপলব্ধ |
| 469 নাম : বফিউল আলী পিতাৰ নাম: গিয়াজুদ্দিন আলি শইকীয়া ঘৰ নং : ২৫৯ বয়স : 44 লিঙ্গ : পুৰুষ | HNF0005148 ফটো উপলব্ধ | 470 নাম : ইচমাইল আলি শইকীয়া পিতাৰ নাম: গিয়াজুদ্দিন আলি শইকীয়া ঘৰ নং : ২৫৯ বয়স : 40 লিঙ্গ : পুৰুষ | HNF0005150 ফটো উপলব্ধ | 471 নাম : আচমা বেগম স্বামীৰ নাম: ইছমাইল আলি শইকীয়া ঘৰ নং : ২৫৯ বয়স : 35 লিঙ্গ : মহিলা | HNF0005151 ফটো উপলব্ধ |
| S 472 নাম : নাজিমা বেগম পিতাৰ নাম: গিয়াজুদ্দিন আলি ঘৰ নং : ২৫৯ বয়স : 85 লিঙ্গ : মহিলা | HNF0005152 ফটো উপলব্ধ | 473 নাম : জাহানাবা খাতুন স্বামীৰ নাম: বফিউল আলি ঘৰ নং : ২৫৯ বয়স : 31 লিঙ্গ : মহিলা | HNF0155564 ফটো উপলব্ধ | 474 নাম : বাহেতুন নেচা স্বামীৰ নাম: মাচুমুদ্দিন ঘৰ নং : ২৬০ বয়স : 83 লিঙ্গ : মহিলা | HNF0005153 ফটো উপলব্ধ |
| 475 নাম : সব্ৰ জান আলী পিতাৰ নাম: মাচুমুদ্দিন ঘৰ নং : ২৬০ বয়স : 47 লিঙ্গ : পুৰুষ | HNF1137480 ফটো উপলব্ধ | 476 নাম : উচমান আলি পিতাৰ নাম: মাচুমুদ্দিন আলি ঘৰ নং : ২৬০ বয়স : 40 লিঙ্গ : পুৰুষ | HNF0005154 ফটো উপলব্ধ | 477 নাম : চাফিয়া বেগম পিতাৰ নাম: আব্দুল বাৰিক ঘৰ নং : ২৬০ক বয়স : 40 লিঙ্গ : মহিলা | HNF0005155 ফটো উপলব্ধ |
| S 478 নাম : খিৰাই আলী পিতাৰ নাম: মঞ্জিৰুদ্দিন ঘৰ নং : ২৬১ বয়স : 60 লিঙ্গ : পুৰুষ | HNF0005156 ফটো উপলব্ধ | 479 নাম : বেজিয়া বেগম স্বামীৰ নাম: খিৰাই আলি ঘৰ নং : ২৬১ বয়স : 54 লিঙ্গ : মহিলা | HNF0005158 ফটো উপলব্ধ | 480 নাম : বৌজী বেগম স্বামীৰ নাম: উচমান আলি ঘৰ নং : ২৬১ বয়স : 36 লিঙ্গ : মহিলা | HNF1137548 ফটো উপলব্ধ |



| | | | | | |
|---|--------------------------|---|--------------------------|---|--------------------------|
| 481 নাম : চঞ্জ আলি পিতাৰ নাম: খিৰাই আলি ঘৰ নং : ২৬১ বয়স : 32 লিঙ্গ : পুৰুষ | HNF1143222 ফটো উপলব্ধ | S 482 নাম : বঞ্জ বেগম পিতাৰ নাম: খিৰাই আলি ঘৰ নং : ২৬১ বয়স : 28 লিঙ্গ : মহিলা | HNF0139840 ফটো উপলব্ধ | 483 নাম : ইবাহিম আলী পিতাৰ নাম: খিৰাই আলি ঘৰ নং : ২৬১ বয়স : 27 লিঙ্গ : পুৰুষ | HNF0133371 ফটো উপলব্ধ |
| 484 নাম : হাইদৰ আলী পিতাৰ নাম: আঃ বাজাক ঘৰ নং : ২৬২ বয়স : 77 লিঙ্গ : পুৰুষ | HNF0005159 ফটো উপলব্ধ | 485 নাম : বচিদা বেগম স্বামীৰ নাম: হাইদৰ আলি ঘৰ নং : ২৬২ বয়স : 62 লিঙ্গ : মহিলা | HNF0005160 ফটো উপলব্ধ | 486 নাম : মঃ ফাৰুক হুছেইন পিতাৰ নাম: হাইদৰ আলি ঘৰ নং : ২৬২ বয়স : 57 লিঙ্গ : পুৰুষ | HNF0005161 ফটো উপলব্ধ |
| 487 নাম : ফিৰুজা বেগম পিতাৰ নাম: ফাৰুক হুছেইন ঘৰ নং : ২৬২ বয়স : 47 লিঙ্গ : মহিলা | HNF0005162 ফটো উপলব্ধ | 488 নাম : চাহজাহান আলি পিতাৰ নাম: হাইদৰ আলি ঘৰ নং : ২৬২ বয়স : 47 লিঙ্গ : পুৰুষ | HNF0005163 ফটো উপলব্ধ | 489 নাম : চাহজামাল আলি পিতাৰ নাম: হাইদৰ আলি ঘৰ নং : ২৬২ বয়স : 43 লিঙ্গ : পুৰুষ | HNF0005164 ফটো উপলব্ধ |
| 490 নাম : মুহিদা বেগম স্বামীৰ নাম: চাহজাহান আলি ঘৰ নং : ২৬২ বয়স : 39 লিঙ্গ : মহিলা | HNF1137617 ফটো উপলব্ধ | 491 নাম : পিংকী বেগম স্বামীৰ নাম: চাহজামাল আলি ঘৰ নং : 262 বয়স : 37 লিঙ্গ : মহিলা | HNF0087437 ফটো উপলব্ধ | 492 নাম : ছইদুল্লাহ আলি পিতাৰ নাম: হাইদৰ আলী ঘৰ নং : ২৬২ বয়স : 36 লিঙ্গ : পুৰুষ | HNF1143755 ফটো উপলব্ধ |
| 493 নাম : ফৰিদা খাতুন স্বামীৰ নাম: চয়দুল্লাহ আলি ঘৰ নং : ২৬২ বয়স : 31 লিঙ্গ : মহিলা | HNF0154120 ফটো উপলব্ধ | 494 নাম : চাহিৰা বেগম স্বামীৰ নাম: আন্দুল ঘৰ নং : ২৬২ক বয়স : 82 লিঙ্গ : মহিলা | HNF0005166 ফটো উপলব্ধ | 495 নাম : ববিনা বেগম স্বামীৰ নাম: চামবুদ্দিন আলি ঘৰ নং : ২৬৩ বয়স : 52 লিঙ্গ : মহিলা | HNF0005167 ফটো উপলব্ধ |
| 496 নাম : চৰিফা বেগম পিতাৰ নাম: চমীৰুদ্দিন আলি ঘৰ নং : ২৬৩ বয়স : 26 লিঙ্গ : মহিলা | HNF0330464 ফটো উপলব্ধ | 497 নাম : আজমল আলী পিতাৰ নাম: চমীৰুদ্দিন আলী ঘৰ নং : ২৬৩ বয়স : 26 লিঙ্গ : পুৰুষ | HNF1133107 ফটো উপলব্ধ | 498 নাম : চৰিফুদ্দিন আলী পিতাৰ নাম: আইনুদ্দিন ঘৰ নং : ২৬৪ বয়স : 60 লিঙ্গ : পুৰুষ | HNF0005168 ফটো উপলব্ধ |
| 499 নাম : নচিমাই বেগম স্বামীৰ নাম: চৰিফুদ্দিন আলি ঘৰ নং : ২৬৪ বয়স : 32 লিঙ্গ : মহিলা | HNF0139881 ফটো উপলব্ধ | 500 নাম : খুতেজা বেগম পিতাৰ নাম: চৰিফুদ্দিন আলি ঘৰ নং : ২৬৪ বয়স : 28 লিঙ্গ : মহিলা | HNF0155481 ফটো উপলব্ধ | 501 নাম : জমিলা খাতুন স্বামীৰ নাম: আজিমদ্দিন ঘৰ নং : ২৬৫ বয়স : 76 লিঙ্গ : মহিলা | HNF0005169 ফটো উপলব্ধ |
| 502 নাম : কলি বেগম পিতাৰ নাম: আজিমদ্দিন ঘৰ নং : 265 বয়স : 55 লিঙ্গ : মহিলা | OLP0090498 ফটো উপলব্ধ | 503 নাম : চিয়াজুদ্দিন আহমেদ পিতাৰ নাম: আজিমদ্দিন ঘৰ নং : ২৬৫ বয়স : 48 লিঙ্গ : পুৰুষ | HNF0005170 ফটো উপলব্ধ | 504 নাম : চহৰাবানু বেগম স্বামীৰ নাম: চিয়াজুদ্দিন আহমেদ ঘৰ নং : ২৬৫ বয়স : 45 লিঙ্গ : মহিলা | HNF0005171 ফটো উপলব্ধ |
| 505 নাম : নাজিম উদ্দিন আলী পিতাৰ নাম: চিয়াজ উদ্দিন আলী ঘৰ নং : 265 বয়স : 32 লিঙ্গ : পুৰুষ | HNF0087809 ফটো উপলব্ধ | 506 নাম : চাইফুদ্দিন আহমেদ পিতাৰ নাম: চিৰাজুদ্দিন আহমেদ ঘৰ নং : ২৬৫ বয়স : 26 লিঙ্গ : পুৰুষ | HNF1162684 ফটো উপলব্ধ | 507 নাম : হোৰপুনা আলী পিতাৰ নাম: কাফাৰুদ্দিন ঘৰ নং : ২৬৬ বয়স : 51 লিঙ্গ : পুৰুষ | HNF0005172 ফটো উপলব্ধ |
| 508 নাম : ফাতিমা বেগম স্বামীৰ নাম: সৰুপোনা আলি ঘৰ নং : ২৬৬ বয়স : 46 লিঙ্গ : মহিলা | HNF0005173 ফটো উপলব্ধ | 509 নাম : বাবিয়া বেগম পিতাৰ নাম: সৰুপোনা আলী ঘৰ নং : ২৬৬ বয়স : 28 লিঙ্গ : মহিলা | HNF0339143 ফটো উপলব্ধ | 510 নাম : মজিবুদ্দিন আহমেদ পিতাৰ নাম: কাফাৰুদ্দিন ঘৰ নং : ২৬৭ বয়স : 64 লিঙ্গ : পুৰুষ | HNF0005174 ফটো উপলব্ধ |



| | | | | | |
|--|--------------------------|---|--------------------------|--|--------------------------|
| 511 নাম : মইনুল আলি পিতাৰ নাম: মুজিবতদ্দিন আহমেদ ঘৰ নং : ২৬৭ বয়স : 44 লিঙ্গ : পুৰুষ | HNF1137742 ফটো উপলব্ধ | 512 নাম : চুলতান আলি পিতাৰ নাম: মুজিবতদ্দিন আহমেদ ঘৰ নং : ২৬৭ বয়স : 42 লিঙ্গ : পুৰুষ | HNF1137753 ফটো উপলব্ধ | 513 নাম : পাৰবিন চুলতানা স্বামীৰ নাম: চুলতান আলি ঘৰ নং : ২৬৭ বয়স : 31 লিঙ্গ : মহিলা | HNF0154963 ফটো উপলব্ধ |
| 514 নাম : ফাতেমা বেগম পিতাৰ নাম: মুজিবতদ্দিন আহমেদ ঘৰ নং : 267 বয়স : 31 লিঙ্গ : মহিলা | HNF0088047 ফটো উপলব্ধ | 515 নাম : নাচেৰ আলী পিতাৰ নাম: মুজিবতদ্দিন আহমেদ ঘৰ নং : ২৬৭ বয়স : 27 লিঙ্গ : পুৰুষ | HNF0339382 ফটো উপলব্ধ | 516 নাম : বুনজন ৰায় বেগম স্বামীৰ নাম: নাচেৰ আলী ঘৰ নং : ২৬৭ বয়স : 26 লিঙ্গ : মহিলা | HNF0339390 ফটো উপলব্ধ |
| 517 নাম : বগা আলী পিতাৰ নাম: কাফাৰুদ্দিন ঘৰ নং : ২৬৮ বয়স : 70 লিঙ্গ : পুৰুষ | HNF0005175 ফটো উপলব্ধ | 518 নাম : হাজেয়া বেগম স্বামীৰ নাম: বগা আলি ঘৰ নং : ২৬৮ বয়স : 60 লিঙ্গ : মহিলা | HNF0005176 ফটো উপলব্ধ | 519 নাম : ছফিকুল আলী পিতাৰ নাম: বগা আলী ঘৰ নং : 268 বয়স : 24 লিঙ্গ : পুৰুষ | HNF1754431 ফটো উপলব্ধ |
| 520 নাম : নুৰুল আলি পিতাৰ নাম: তচলিম আলি ঘৰ নং : 268 খ বয়স : 36 লিঙ্গ : পুৰুষ | OLP0065417 ফটো উপলব্ধ | 521 নাম : নুমলী বেগম স্বামীৰ নাম: নুৰুল আলি ঘৰ নং : 268 খ বয়স : 30 লিঙ্গ : মহিলা | OLP0065425 ফটো উপলব্ধ | 522 নাম : মবিয়া বেগম স্বামীৰ নাম: ছফিকুল আলী ঘৰ নং : 268 গ বয়স : 24 লিঙ্গ : মহিলা | HNF2108603 ফটো উপলব্ধ |
| 523 নাম : ইনামোল আলী পিতাৰ নাম: বগা আলি ঘৰ নং : ২৬৮ক বয়স : 47 লিঙ্গ : পুৰুষ | HNF0005177 ফটো উপলব্ধ | 524 নাম : মলিনা বেগম স্বামীৰ নাম: ইনামুল আলি ঘৰ নং : ২৬৮ক বয়স : 43 লিঙ্গ : মহিলা | HNF0005178 ফটো উপলব্ধ | 525 নাম : মনিৰা বেগম স্বামীৰ নাম: আশ্রফ ঘৰ নং : ২৭০ বয়স : 70 লিঙ্গ : মহিলা | HNF0005179 ফটো উপলব্ধ |
| E 526 নাম : সৰুপাই আলী পিতাৰ নাম: ফহিৰুল আলী ঘৰ নং : 270 বয়স : 50 লিঙ্গ : পুৰুষ | HNF1325208 ফটো উপলব্ধ | 527 নাম : ইছমাইল আলী পিতাৰ নাম: আশ্রফ আলী ঘৰ নং : ২৭০ বয়স : 49 লিঙ্গ : পুৰুষ | HNF0005180 ফটো উপলব্ধ | 528 নাম : ইউছুফ আলি পিতাৰ নাম: আশ্রফ আলি ঘৰ নং : ২৭০ বয়স : 43 লিঙ্গ : পুৰুষ | HNF1137822 ফটো উপলব্ধ |
| 529 নাম : চাহেৰা বেগম স্বামীৰ নাম: ইছমাইল আলি ঘৰ নং : ২৭০ বয়স : 42 লিঙ্গ : মহিলা | HNF1137855 ফটো উপলব্ধ | 530 নাম : অঞ্জু বেগম স্বামীৰ নাম: ইউছুফ আলি ঘৰ নং : ২৭০ বয়স : 41 লিঙ্গ : মহিলা | HNF0005181 ফটো উপলব্ধ | 531 নাম : মৰ্জিনা বেগম স্বামীৰ নাম: ৰাতুল আলি ঘৰ নং : ২৭০ বয়স : 32 লিঙ্গ : মহিলা | HNF1143948 ফটো উপলব্ধ |
| 532 নাম : তৰামই বেগম পিতাৰ নাম: ইছমাইল আলি ঘৰ নং : ২৭০ বয়স : 27 লিঙ্গ : মহিলা | HNF0522359 ফটো উপলব্ধ | 533 নাম : জমিৰ আলী পিতাৰ নাম: ইছমাইল আলী ঘৰ নং : 270 বয়স : 23 লিঙ্গ : পুৰুষ | HNF1764323 ফটো উপলব্ধ | 534 নাম : কলি বেগম পিতাৰ নাম: হৰুপাই আলী ঘৰ নং : 270 বয়স : 22 লিঙ্গ : মহিলা | OLP0069740 ফটো উপলব্ধ |
| 535 নাম : আমজেদ আলী Amzed Ali পিতাৰ নাম: নুৰ ইছলাম আলী ঘৰ নং : 270 এ বয়স : 24 লিঙ্গ : পুৰুষ | HNF1666353 ফটো উপলব্ধ | 536 নাম : নুৰ ইছলাম আলি পিতাৰ নাম: আকাচ আলি ঘৰ নং : ২৭০ক বয়স : 44 লিঙ্গ : পুৰুষ | HNF0005182 ফটো উপলব্ধ | 537 নাম : সৰুমা বেগম স্বামীৰ নাম: নুৰ ইছলাম আলি ঘৰ নং : ২৭০ক বয়স : 38 লিঙ্গ : মহিলা | HNF1137877 ফটো উপলব্ধ |
| 538 নাম : কুতুব আলি পিতাৰ নাম: ৰফিক আলি ঘৰ নং : ২৭১ বয়স : 57 লিঙ্গ : পুৰুষ | HNF0005183 ফটো উপলব্ধ | 539 নাম : ৰাৰিচা বেগম স্বামীৰ নাম: কুতুব আলি ঘৰ নং : ২৭১ বয়স : 49 লিঙ্গ : মহিলা | HNF0005184 ফটো উপলব্ধ | S 540 নাম : বুচমিনা বেগম পিতাৰ নাম: কুতুব আলি ঘৰ নং : ২৭১ বয়স : 22 লিঙ্গ : মহিলা | OLP0000174 ফটো উপলব্ধ |



| | | | | | |
|---|--------------------------|--|--------------------------|---|--------------------------|
| 541 নাম : আব্দুল আলি পিতাৰ নাম: কৃতুব আলি ঘৰ নং : 271 বয়স : 28 লিঙ্গ : পুৰুষ | HNF0154302 ফটো উপলব্ধ | E 542 নাম : ঘন মানকি পিতাৰ নাম: খুদিয়া মানকি ঘৰ নং : 293 বয়স : 77 লিঙ্গ : পুৰুষ | HNF1137924 ফটো উপলব্ধ | E 543 নাম : জাল মানকি স্বামীৰ নাম: ঘন মানকি ঘৰ নং : 293 বয়স : 69 লিঙ্গ : মহিলা | HNF0005186 ফটো উপলব্ধ |
| 544 নাম : বাজু মানকি পিতাৰ নাম: ঘন মানকি ঘৰ নং : 293 বয়স : 48 লিঙ্গ : পুৰুষ | HNF0005187 ফটো উপলব্ধ | S 545 নাম : বিৰচা মানকি পিতাৰ নাম: ঘন মানকি ঘৰ নং : 293 বয়স : 4 লিঙ্গ : পুৰুষ | HNF0005189 ফটো উপলব্ধ | 546 নাম : সাবসনাৰ মানকী পিতাৰ নাম: বাজু মানকী ঘৰ নং : 293 বয়স : 25 লিঙ্গ : পুৰুষ | OLP0110981 ফটো উপলব্ধ |
| 547 নাম : চমৰা মানকি পিতাৰ নাম: বতন মানকি ঘৰ নং : 298 বয়স : 48 লিঙ্গ : পুৰুষ | HNF0005190 ফটো উপলব্ধ | 548 নাম : পুতলি মানকি স্বামীৰ নাম: চমৰা মানকি ঘৰ নং : 298 বয়স : 44 লিঙ্গ : মহিলা | HNF1137980 ফটো উপলব্ধ | 549 নাম : বধূৰা মানকি পিতাৰ নাম: কুচ মানকি ঘৰ নং : 295 বয়স : 64 লিঙ্গ : পুৰুষ | HNF0005191 ফটো উপলব্ধ |
| 550 নাম : গীতা মানকি স্বামীৰ নাম: বধূৰা মানকি ঘৰ নং : 295 বয়স : 61 লিঙ্গ : মহিলা | HNF0005192 ফটো উপলব্ধ | 551 নাম : বিৰেন মানকি পিতাৰ নাম: বধূৰা মানকি ঘৰ নং : 275 বয়স : 29 লিঙ্গ : পুৰুষ | HNF0090456 ফটো উপলব্ধ | 552 নাম : চুনিতা মানকী স্বামীৰ নাম: বিৰেন মানকী ঘৰ নং : 295 বয়স : 28 লিঙ্গ : মহিলা | HNF0340232 ফটো উপলব্ধ |
| 553 নাম : ধীৰেন মানকী পিতাৰ নাম: বধূৰা মানকী ঘৰ নং : 295 বয়স : 28 লিঙ্গ : পুৰুষ | HNF0392050 ফটো উপলব্ধ | E 554 নাম : চুনিয়া মানকি স্বামীৰ নাম: কুচ মানকি ঘৰ নং : 295 বয়স : 82 লিঙ্গ : মহিলা | HNF0005193 ফটো উপলব্ধ | E 555 নাম : অনিলা মানকি পিতাৰ নাম: কুচ মানকি ঘৰ নং : 295 বয়স : 40 লিঙ্গ : পুৰুষ | HNF0005194 ফটো উপলব্ধ |
| 556 নাম : সুৰেশ মানকি পিতাৰ নাম: খুদিয়া মানকি ঘৰ নং : 276 বয়স : 25 লিঙ্গ : পুৰুষ | HNF1312834 ফটো উপলব্ধ | 557 নাম : বন্ধেৰে মানকি পিতাৰ নাম: খুদিয়া মানকি ঘৰ নং : 276 বয়স : 29 লিঙ্গ : পুৰুষ | HNF0090506 ফটো উপলব্ধ | 558 নাম : ৰাম মানকী পিতাৰ নাম: খুদিয়া মানকী ঘৰ নং : 296 বয়স : 25 লিঙ্গ : পুৰুষ | HNF0391961 ফটো উপলব্ধ |
| E 559 নাম : খুদিয়া মানকি পিতাৰ নাম: কুচ মানকি ঘৰ নং : 296 বয়স : 67 লিঙ্গ : পুৰুষ | HNF1138041 ফটো উপলব্ধ | 560 নাম : মিনি মানকি স্বামীৰ নাম: খুদিয়া মানকি ঘৰ নং : 296 বয়স : 62 লিঙ্গ : মহিলা | HNF1138052 ফটো উপলব্ধ | 561 নাম : ভাইকন আলী পিতাৰ নাম: ছেৰাজত ঘৰ নং : 299 বয়স : 62 লিঙ্গ : পুৰুষ | HNF1138063 ফটো উপলব্ধ |
| 562 নাম : আছিয়া বেগম স্বামীৰ নাম: ভাইকন আলি ঘৰ নং : 299 বয়স : 57 লিঙ্গ : মহিলা | HNF1138074 ফটো উপলব্ধ | S 563 নাম : অকনি বেগম পিতাৰ নাম: ভাইকন আলি ঘৰ নং : 299 বয়স : 86 লিঙ্গ : মহিলা | HNF1138085 ফটো উপলব্ধ | 564 নাম : ৰাজীৱ আলি পিতাৰ নাম: ভাইকন আলি ঘৰ নং : 277 বয়স : 30 লিঙ্গ : পুৰুষ | HNF0090696 ফটো উপলব্ধ |
| 565 নাম : মুন হাজৰিকা বেগম স্বামীৰ নাম: ৰাজীৱ আলি ঘৰ নং : 299 বয়স : 28 লিঙ্গ : মহিলা | HNF0391755 ফটো উপলব্ধ | 566 নাম : আমিনুৰ আলি পিতাৰ নাম: ভাইকন আলি ঘৰ নং : 299 বয়স : 25 লিঙ্গ : পুৰুষ | HNF0391631 ফটো উপলব্ধ | 567 নাম : আকলিমা খাতুন স্বামীৰ নাম: আমিনুৰ আলি ঘৰ নং : 277 বয়স : 21 লিঙ্গ : মহিলা | OLP0121053 ফটো উপলব্ধ |
| 568 নাম : হাৰেচ আলী পিতাৰ নাম: অকমান ঘৰ নং : 299 বয়স : 43 লিঙ্গ : পুৰুষ | HNF0005195 ফটো উপলব্ধ | 569 নাম : চুফিয়া বেগম স্বামীৰ নাম: হাৰেচ আলি ঘৰ নং : 299 বয়স : 41 লিঙ্গ : মহিলা | HNF0005196 ফটো উপলব্ধ | 570 নাম : চুফিয়া খাতুন স্বামীৰ নাম: পুতাই আলি ঘৰ নং : 299 বয়স : 77 লিঙ্গ : মহিলা | HNF0005198 ফটো উপলব্ধ |



| | | | | | |
|---|------------|---|------------|--|------------|
| # 571 নাম : চিৰাজুল ইছলাম পিতাৰ নাম : পুতাই আলি ঘৰ নং : 278 ক বয়স : 47 লিঙ্গ : পুৰুষ | HNF0005200 | # 572 নাম : বাজাকুল ইছলাম পিতাৰ নাম : পুতাই আলি ঘৰ নং : 278 খ বয়স : 45 লিঙ্গ : পুৰুষ | HNF1138143 | 573 নাম : চাহাবুল ইছলাম পিতাৰ নাম : পুতাই আলি ঘৰ নং : 29৮ বয়স : 43 লিঙ্গ : পুৰুষ | HNF1138154 |
| # 574 নাম : আজিজুৰ ৰহমান পিতাৰ নাম : মফিজুৰ ৰহমান ঘৰ নং : 278 ঘ বয়স : 34 লিঙ্গ : পুৰুষ | HNF0285197 | 575 নাম : মঞ্জু বেগম স্বামীৰ নাম : চাহাবুল ইছলাম ঘৰ নং : 29৮ বয়স : 31 লিঙ্গ : মহিলা | HNF1144032 | # 576 নাম : হাবিজা খাতুন স্বামীৰ নাম : চিৰাজুল ইছলাম ঘৰ নং : 278 ক বয়স : 30 লিঙ্গ : মহিলা | HNF1964494 |
| # 577 নাম : আজিদা বেগম স্বামীৰ নাম : আজিজুৰ ৰহমান ঘৰ নং : 278 ঘ বয়স : 29 লিঙ্গ : মহিলা | HNF0285189 | # 578 নাম : হুচনু বাৰা বেগম স্বামীৰ নাম : বাজাকুল ইছলাম ঘৰ নং : 278 খ বয়স : 28 লিঙ্গ : মহিলা | HNF1667468 | 579 নাম : আব্দুল ৰহমান পিতাৰ নাম : মুছবিব আলি ঘৰ নং : 29৯ বয়স : 64 লিঙ্গ : পুৰুষ | HNF1138165 |
| 580 নাম : হামিদা বেগম স্বামীৰ নাম : আব্দুল ৰহমান ঘৰ নং : 29৯ বয়স : 59 লিঙ্গ : মহিলা | HNF0005201 | # 581 নাম : ৰচিদুৰ ৰহমান পিতাৰ নাম : আব্দুল ৰহমান ঘৰ নং : 279 খ বয়স : 42 লিঙ্গ : পুৰুষ | HNF0005203 | 582 নাম : মুকিব ৰহমান পিতাৰ নাম : আব্দুল ৰহমান ঘৰ নং : 279 বয়স : 37 লিঙ্গ : পুৰুষ | HNF0005202 |
| # 583 নাম : কুলচম বেগম স্বামীৰ নাম : ৰচিদুৰ ৰহমান ঘৰ নং : 279 খ বয়স : 34 লিঙ্গ : মহিলা | HNF0090779 | 584 নাম : আচিকুৰ ৰহমান পিতাৰ নাম : আব্দুল ৰহমান ঘৰ নং : 29৯ বয়স : 31 লিঙ্গ : পুৰুষ | HNF1143675 | 585 নাম : চুফিয়া বেগম পিতাৰ নাম : আব্দুল ৰহমান ঘৰ নং : 29৯ বয়স : 27 লিঙ্গ : মহিলা | HNF0136671 |
| 586 নাম : মিনষা বেগম স্বামীৰ নাম : আছিকুৰ ৰহমান ঘৰ নং : 29৯ বয়স : 27 লিঙ্গ : মহিলা | HNF1162023 | # 587 নাম : চমিয়া বেগম স্বামীৰ নাম : মুকিব ৰহমান ঘৰ নং : 279 ক বয়স : 27 লিঙ্গ : মহিলা | HNF0285387 | 588 নাম : চবিনা বেগম পিতাৰ নাম : ইনোচ আলি ঘৰ নং : 2৮০ বয়স : 28 লিঙ্গ : মহিলা | HNF0135913 |
| 589 নাম : খাইবুল হুছেইন পিতাৰ নাম : জাহান আলি ঘৰ নং : 2৮১ বয়স : 60 লিঙ্গ : পুৰুষ | HNF0005204 | 590 নাম : ইয়াজান বেগম স্বামীৰ নাম : খাইবুল হুছেইন ঘৰ নং : 2৮১ বয়স : 56 লিঙ্গ : মহিলা | HNF0005205 | # 591 নাম : ইমদাদ হুছেইন পিতাৰ নাম : খাইবুল হুছেইন ঘৰ নং : 281 ক বয়স : 36 লিঙ্গ : পুৰুষ | HNF1138223 |
| # 592 নাম : চুলতানা বেগম স্বামীৰ নাম : ইমদাদ হুছেইন ঘৰ নং : 281 ক বয়স : 33 লিঙ্গ : মহিলা | HNF1138234 | 593 নাম : আমিৰুল আলি পিতাৰ নাম : খাইবুল হুছেইন ঘৰ নং : 281 বয়স : 30 লিঙ্গ : পুৰুষ | HNF0092296 | 594 নাম : বেছমা বেগম পিতাৰ নাম : খাইবুল হুছেইন ঘৰ নং : 2৮১ বয়স : 27 লিঙ্গ : মহিলা | HNF0339804 |
| E 595 নাম : ৰৌজি বেগম স্বামীৰ নাম : পোনা আলি ঘৰ নং : 2৮২ বয়স : 37 লিঙ্গ : মহিলা | HNF0005206 | 596 নাম : ৰাজু আলী পিতাৰ নাম : পোনা আলি ঘৰ নং : 2৮২ বয়স : 51 লিঙ্গ : পুৰুষ | HNF0005208 | 597 নাম : তুতু ৰহমান পিতাৰ নাম : পোনা আলি ঘৰ নং : 2৮২ বয়স : 45 লিঙ্গ : পুৰুষ | HNF0005209 |
| 598 নাম : নাজিমা বেগম পিতাৰ নাম : পোনা আলি ঘৰ নং : 2৮২ বয়স : 42 লিঙ্গ : মহিলা | HNF1138290 | 599 নাম : বেছমা বেগম স্বামীৰ নাম : ম.মমিনুল হক ঘৰ নং : 2৮২ বয়স : 30 লিঙ্গ : মহিলা | HNF1143880 | S 600 নাম : বেছমিনা বেগম পিতাৰ নাম : হাফিজ আলি ঘৰ নং : 2৮২ বয়স : 28 লিঙ্গ : মহিলা | HNF0138560 |



| | | | | | |
|--|--------------------------|--|--------------------------|--|--------------------------|
| 601 নাম : চমিৰ আলী পিতাৰ নাম: ৰাজু আলী ঘৰ নং : ২৮২ বয়স : 26 লিঙ্গ : পুৰুষ | HNF1162643 ফটো উপলব্ধ | 602 নাম : নিজমী কামান স্বামীৰ নাম: চমিৰ আলী ঘৰ নং : 282 বয়স : 23 লিঙ্গ : মহিলা | HNF1690023 ফটো উপলব্ধ | 603 নাম : মণি বেগম পিতাৰ নাম: ৰাজু আলী ঘৰ নং : 282 বয়স : 23 লিঙ্গ : মহিলা | HNF1690031 ফটো উপলব্ধ |
| 604 নাম : মমিনুল হক মাতৃৰ নাম: হালিমা বেগম ঘৰ নং : 282 ক বয়স : 40 লিঙ্গ : পুৰুষ | HNF0005211 ফটো উপলব্ধ | 605 নাম : নৌশাদ আলী পিতাৰ নাম: আব্বাচ আলী ঘৰ নং : ২৮৪ বয়স : 54 লিঙ্গ : পুৰুষ | HNF0005212 ফটো উপলব্ধ | 606 নাম : মীনাৰা বেগম স্বামীৰ নাম: নৌশাদ আলী ঘৰ নং : ২৮৪ বয়স : 36 লিঙ্গ : মহিলা | HNF0005213 ফটো উপলব্ধ |
| 607 নাম : বদৰ আলী পিতাৰ নাম: মিচিৰ ঘৰ নং : ২৮৫ বয়স : 72 লিঙ্গ : পুৰুষ | HNF0005214 ফটো উপলব্ধ | 608 নাম : ছিজিৰন বেগম স্বামীৰ নাম: বদৰ আলি ঘৰ নং : ২৮৫ বয়স : 67 লিঙ্গ : মহিলা | HNF0005216 ফটো উপলব্ধ | 609 নাম : ছফদুল আলী পিতাৰ নাম: বদৰ আলি ঘৰ নং : ২৮৫ বয়স : 52 লিঙ্গ : পুৰুষ | HNF0005217 ফটো উপলব্ধ |
| 610 নাম : মজিৰন নেছা স্বামীৰ নাম: ছফদুল আলী ঘৰ নং : ২৮৫ বয়স : 43 লিঙ্গ : মহিলা | HNF1138358 ফটো উপলব্ধ | #2 611 নাম : চাহজাহান আলি পিতাৰ নাম: বদৰ আলি ঘৰ নং : ২৮৫ বয়স : 38 লিঙ্গ : পুৰুষ | HNF1143697 ফটো উপলব্ধ | S 612 নাম : ৰাচিদা বেগম পিতাৰ নাম: ছফদুল আলী ঘৰ নং : ২৮৫ বয়স : 27 লিঙ্গ : মহিলা | HNF1162221 ফটো উপলব্ধ |
| 613 নাম : আইছা বেগম স্বামীৰ নাম: আবদুল আলী ঘৰ নং : 285 বয়স : 25 লিঙ্গ : মহিলা | HNF1689637 ফটো উপলব্ধ | 614 নাম : জয়গুন নেচা স্বামীৰ নাম: আবদুল হক ঘৰ নং : ২৮৬ বয়স : 44 লিঙ্গ : মহিলা | HNF0005219 ফটো উপলব্ধ | 615 নাম : মজিবুৰ বহমান পিতাৰ নাম: আব্দুল হক ঘৰ নং : ২৮৬ বয়স : 40 লিঙ্গ : পুৰুষ | HNF0287078 ফটো উপলব্ধ |
| 616 নাম : নচিবৰ আলি পিতাৰ নাম: আবদুল হক ঘৰ নং : ২৮৬ বয়স : 38 লিঙ্গ : পুৰুষ | HNF0005220 ফটো উপলব্ধ | 617 নাম : ওমেলা খাতুন স্বামীৰ নাম: মজিবুৰ বহমান ঘৰ নং : ২৮৬ বয়স : 31 লিঙ্গ : মহিলা | HNF0287045 ফটো উপলব্ধ | 618 নাম : মিছমাই বেগম স্বামীৰ নাম: আইনুল আলী ঘৰ নং : ২৮৬ বয়স : 27 লিঙ্গ : মহিলা | HNF0522789 ফটো উপলব্ধ |
| 619 নাম : আইনুল আলি পিতাৰ নাম: চিদ্দিক আলি ঘৰ নং : ২৮৬ বয়স : 26 লিঙ্গ : পুৰুষ | HNF0522797 ফটো উপলব্ধ | S 620 নাম : চুলতানা বেগম স্বামীৰ নাম: মজিবুৰ আলি ঘৰ নং : 286 বয়স : 26 লিঙ্গ : মহিলা | HNF0533414 ফটো উপলব্ধ | 621 নাম : মইনুল আলি পিতাৰ নাম: চিদ্দিক আলি ঘৰ নং : ২৮৬ক বয়স : 27 লিঙ্গ : পুৰুষ | HNF0151662 ফটো উপলব্ধ |
| 622 নাম : চিদ্দিক আলী পিতাৰ নাম: আবদুল হক ঘৰ নং : ২৮৬ক বয়স : 52 লিঙ্গ : পুৰুষ | HNF0005221 ফটো উপলব্ধ | 623 নাম : আনোৱাৰা বেগম স্বামীৰ নাম: চিদ্দিক আলি ঘৰ নং : ২৮৬ক বয়স : 47 লিঙ্গ : মহিলা | HNF0005222 ফটো উপলব্ধ | 624 নাম : সুৰজ আলী পিতাৰ নাম: হাচেন ঘৰ নং : ২৮৬ বয়স : 56 লিঙ্গ : পুৰুষ | HNF0005223 ফটো উপলব্ধ |
| 625 নাম : তুতুমনি বেগম স্বামীৰ নাম: সুৰজ আলি ঘৰ নং : ২৮৭ বয়স : 50 লিঙ্গ : মহিলা | HNF0005224 ফটো উপলব্ধ | 626 নাম : ৰানী বেগম পিতাৰ নাম: চুৰুজ আলি ঘৰ নং : ২৮৭ বয়স : 38 লিঙ্গ : মহিলা | HNF1143562 ফটো উপলব্ধ | 627 নাম : আহমেদ আলি পিতাৰ নাম: চুৰুজ আলি ঘৰ নং : ২৮৭ বয়স : 32 লিঙ্গ : পুৰুষ | HNF0287169 ফটো উপলব্ধ |
| 628 নাম : আব্দুল গফুৰ পিতাৰ নাম: বাটা মিঞা ঘৰ নং : ২৮৮ বয়স : 72 লিঙ্গ : পুৰুষ | HNF0005225 ফটো উপলব্ধ | 629 নাম : ফিৰোজা বেগম স্বামীৰ নাম: আব্দুল গফুৰ ঘৰ নং : ২৮৮ বয়স : 60 লিঙ্গ : মহিলা | HNF0005226 ফটো উপলব্ধ | 630 নাম : মিৰাজ আলি পিতাৰ নাম: আব্দুল খালেক ঘৰ নং : ২৮৮ বয়স : 42 লিঙ্গ : পুৰুষ | HNF0005227 ফটো উপলব্ধ |



| | | | | | |
|--|--------------------------|---|--------------------------|---|--------------------------|
| 631 নাম : চহিদা বেগম স্বামীৰ নাম: মিৰাজ আলি ঘৰ নং : 288 বয়স : 41 লিঙ্গ : মহিলা | HNF0005228 ফটো উপলব্ধ | 632 নাম : চুবোৰা বেগম পিতাৰ নাম: আব্দুল বহমান ঘৰ নং : 288 বয়স : 30 লিঙ্গ : মহিলা | HNF0093245 ফটো উপলব্ধ | 633 নাম : ফিৰোজুল বহমান পিতাৰ নাম: আব্দুল গফুৰ ঘৰ নং : 288 বয়স : 30 লিঙ্গ : পুৰুষ | HNF1143813 ফটো উপলব্ধ |
| 634 নাম : জালাল আলি পিতাৰ নাম: আব্দুল গফুৰ ঘৰ নং : 288 বয়স : 44 লিঙ্গ : পুৰুষ | HNF0005229 ফটো উপলব্ধ | S 635 নাম : আকলিমা বেগম মাতৃৰ নাম: জাহেৰা বেগম ঘৰ নং : 288 বয়স : 31 লিঙ্গ : মহিলা | HNF1143299 ফটো উপলব্ধ | 636 নাম : মমতাজ আলী পিতাৰ নাম: বাছা মিঞা ঘৰ নং : 280 বয়স : 66 লিঙ্গ : পুৰুষ | HNF0005230 ফটো উপলব্ধ |
| 637 নাম : আনোৱাৰা বেগম স্বামীৰ নাম: মমতাজ আলি ঘৰ নং : 280 বয়স : 59 লিঙ্গ : মহিলা | HNF0005231 ফটো উপলব্ধ | 638 নাম : বীমা বেগম পিতাৰ নাম: মমতাজ আলি ঘৰ নং : 280 বয়স : 42 লিঙ্গ : মহিলা | HNF0005232 ফটো উপলব্ধ | 639 নাম : ৰফুল আলি পিতাৰ নাম: মমতাজ আলি ঘৰ নং : 280 বয়স : 38 লিঙ্গ : পুৰুষ | HNF0005233 ফটো উপলব্ধ |
| 640 নাম : বাহাৰুল আলি পিতাৰ নাম: মমতাজ আলি ঘৰ নং : 280 বয়স : 34 লিঙ্গ : পুৰুষ | HNF0155051 ফটো উপলব্ধ | 641 নাম : ৰুফিয়া বেগম স্বামীৰ নাম: ৰুফুল আলি ঘৰ নং : 280 বয়স : 32 লিঙ্গ : মহিলা | HNF1143379 ফটো উপলব্ধ | 642 নাম : নজমুল আলি পিতাৰ নাম: মমতাজ আলি ঘৰ নং : 280 বয়স : 30 লিঙ্গ : পুৰুষ | HNF0155721 ফটো উপলব্ধ |
| 643 নাম : চফিকুল ইছলাম পিতাৰ নাম: হাচেন আলি ঘৰ নং : 281 বয়স : 49 লিঙ্গ : পুৰুষ | HNF0005235 ফটো উপলব্ধ | 644 নাম : ৰফিকুল ইছলাম পিতাৰ নাম: হাচেন আলি ঘৰ নং : 281 বয়স : 44 লিঙ্গ : পুৰুষ | HNF0005236 ফটো উপলব্ধ | 645 নাম : ছিৰাজুল ইছলাম পিতাৰ নাম: হাচেন আলী ঘৰ নং : 281 বয়স : 43 লিঙ্গ : পুৰুষ | HNF0005234 ফটো উপলব্ধ |
| 646 নাম : জিনফা বেগম স্বামীৰ নাম: ছফিকুল ইছলাম ঘৰ নং : 281 বয়স : 41 লিঙ্গ : মহিলা | HNF1143131 ফটো উপলব্ধ | 647 নাম : ৰুকচানা বেগম পিতাৰ নাম: হাচেন আলি ঘৰ নং : 281 বয়স : 40 লিঙ্গ : মহিলা | HNF0005238 ফটো উপলব্ধ | 648 নাম : হাজিদা খাতুন স্বামীৰ নাম: চিৰাজুল ইছলাম ঘৰ নং : 281 বয়স : 39 লিঙ্গ : মহিলা | HNF0005237 ফটো উপলব্ধ |
| 649 নাম : তফিকুল ইছলাম পিতাৰ নাম: হাচেন আলি ঘৰ নং : 281 বয়স : 36 লিঙ্গ : পুৰুষ | HNF1143175 ফটো উপলব্ধ | 650 নাম : গুলেনা বেগম স্বামীৰ নাম: তফিকুল ইছলাম ঘৰ নং : 281 বয়স : 31 লিঙ্গ : মহিলা | HNF0155333 ফটো উপলব্ধ | 651 নাম : মৰ্জিনা বেগম স্বামীৰ নাম: ৰফিকুল ইছলাম ঘৰ নং : 281 বয়স : 31 লিঙ্গ : মহিলা | HNF1144043 ফটো উপলব্ধ |
| 652 নাম : ছেলিমা বেগম স্বামীৰ নাম: তালিব বহমান ঘৰ নং : 291 বয়স : 26 লিঙ্গ : মহিলা | HNF2109148 ফটো উপলব্ধ | 653 নাম : ৰফিউল বহমান পিতাৰ নাম: মজিবুৰ বহমান ঘৰ নং : 291 বয়স : 23 লিঙ্গ : পুৰুষ | HNF1647916 ফটো উপলব্ধ | 654 নাম : তালিব বহমান পিতাৰ নাম: কৰিম আলি ঘৰ নং : 291 বয়স : 27 লিঙ্গ : পুৰুষ | HNF0330373 ফটো উপলব্ধ |
| 655 নাম : কৰিম আলী পিতাৰ নাম: বাছা মিঞা ঘৰ নং : 291 বয়স : 74 লিঙ্গ : পুৰুষ | HNF0005240 ফটো উপলব্ধ | 656 নাম : চাহেৰা বেগম স্বামীৰ নাম: কৰিম আলি ঘৰ নং : 291 বয়স : 67 লিঙ্গ : মহিলা | HNF0005241 ফটো উপলব্ধ | 657 নাম : নূৰ ইছলাম পিতাৰ নাম: হাচেন ঘৰ নং : 291 বয়স : 52 লিঙ্গ : পুৰুষ | HNF0005239 ফটো উপলব্ধ |
| 658 নাম : মজিবুৰ বহমান পিতাৰ নাম: কৰিম আলি ঘৰ নং : 291 বয়স : 49 লিঙ্গ : পুৰুষ | HNF1138574 ফটো উপলব্ধ | 659 নাম : চৈদৰ বহমান পিতাৰ নাম: কৰিম আলি ঘৰ নং : 291 বয়স : 47 লিঙ্গ : পুৰুষ | HNF0005242 ফটো উপলব্ধ | 660 নাম : চাদিকা বেগম স্বামীৰ নাম: মজিবুৰ বহমান ঘৰ নং : 291 বয়স : 47 লিঙ্গ : মহিলা | HNF0005244 ফটো উপলব্ধ |



| | | | | | | | | | | | |
|-----|------------|------------|--|-----|------------|------------|---|-----|------------|------------|--|
| 661 | HNF0005243 | ফটো উপলব্ধ | নাম : লুটফৰ বহমান পিতাৰ নাম: কাৰিম আলি ঘৰ নং : ২৯১খ বয়স : 44 লিঙ্গ : পুৰুষ | 662 | HNF1138610 | ফটো উপলব্ধ | নাম : অহিদৰ বহমান পিতাৰ নাম: কাৰিম আলি ঘৰ নং : ২৯১খ বয়স : 42 লিঙ্গ : পুৰুষ | 663 | HNF1138530 | ফটো উপলব্ধ | নাম : চখিনা বেগম স্বামীৰ নাম: নূৰ ইছলাম ঘৰ নং : ২৯১ক বয়স : 39 লিঙ্গ : মহিলা |
| 664 | HNF1964530 | ফটো উপলব্ধ | নাম : বেজিয়া বেগম পিতাৰ নাম: কাৰিম আলী ঘৰ নং : ২৯১খ বয়স : 33 লিঙ্গ : মহিলা | 665 | HNF1143324 | ফটো উপলব্ধ | নাম : মিনাৰা বেগম স্বামীৰ নাম: লুটফৰ বহমান ঘৰ নং : ২৯১খ বয়স : 33 লিঙ্গ : মহিলা | 666 | HNF1964518 | ফটো উপলব্ধ | নাম : ছৰিফা বেগম স্বামীৰ নাম: চৈদুৰ ঘৰ নং : ২৯১খ বয়স : 30 লিঙ্গ : মহিলা |
| 667 | HNF0005245 | ফটো উপলব্ধ | নাম : মোস্তাফা বহমান পিতাৰ নাম: আব্দুল খালেক ঘৰ নং : ২৯৩ বয়স : 62 লিঙ্গ : পুৰুষ | 668 | HNF1138687 | ফটো উপলব্ধ | নাম : দুলুমাই বেগম স্বামীৰ নাম: মোস্তাফা বহমান ঘৰ নং : ২৯৩ বয়স : 58 লিঙ্গ : মহিলা | 669 | HNF0005246 | ফটো উপলব্ধ | নাম : চুলতানা বেগম পিতাৰ নাম: মুচতাফা ঘৰ নং : ২৯৩ বয়স : 40 লিঙ্গ : মহিলা |
| 670 | HNF1143357 | ফটো উপলব্ধ | নাম : জুলফিকাৰ বহমান পিতাৰ নাম: মস্তাফা বহমান ঘৰ নং : ২৯৩ বয়স : 32 লিঙ্গ : পুৰুষ | 671 | HNF0138750 | ফটো উপলব্ধ | নাম : চামচুল বহমান পিতাৰ নাম: মস্তাফা বহমান ঘৰ নং : ২৯৩ বয়স : 31 লিঙ্গ : পুৰুষ | 672 | HNF0288746 | ফটো উপলব্ধ | নাম : পাৰবিন বেগম পিতাৰ নাম: মুস্তাফা বহমান ঘৰ নং : ২৯৩ বয়স : 29 লিঙ্গ : মহিলা |
| 673 | HNF0489716 | ফটো উপলব্ধ | নাম : নাহাৰা বেগম স্বামীৰ নাম: চামচুল বহমান ঘৰ নং : 293 বয়স : 25 লিঙ্গ : মহিলা | 674 | HNF0619551 | ফটো উপলব্ধ | নাম : চুলোমা বেগম স্বামীৰ নাম: জুলফিকাৰ বহমান ঘৰ নং : 293 বয়স : 25 লিঙ্গ : মহিলা | 675 | HNF0005247 | ফটো উপলব্ধ | নাম : চফৰউদ্দীন আহমেদ পিতাৰ নাম: ভাদিয়া ঘৰ নং : ২৯৩ক বয়স : 53 লিঙ্গ : পুৰুষ |
| 676 | HNF0005248 | ফটো উপলব্ধ | নাম : নূৰন নেহাৰ বেগম স্বামীৰ নাম: চফৰতদ্দিন আহমেদ ঘৰ নং : ২৯৩ক বয়স : 52 লিঙ্গ : মহিলা | 677 | HNF1964507 | ফটো উপলব্ধ | নাম : আফ্ৰজা বেগম পিতাৰ নাম: চফৰতদ্দিন আহমেদ ঘৰ নং : ২৯৩ক বয়স : 30 লিঙ্গ : মহিলা | 678 | HNF0005250 | ফটো উপলব্ধ | নাম : নূৰল হক পিতাৰ নাম: আব্দুল খালেক ঘৰ নং : ২৯৪ বয়স : 64 লিঙ্গ : পুৰুষ |
| 679 | HNF0005251 | ফটো উপলব্ধ | নাম : খাহৰুন নেচা স্বামীৰ নাম: নূৰুল হক ঘৰ নং : ২৯৪ বয়স : 62 লিঙ্গ : মহিলা | 680 | HNF0005252 | ফটো উপলব্ধ | নাম : ফজলুল হক পিতাৰ নাম: নূৰুল হক ঘৰ নং : ২৯৪ বয়স : 43 লিঙ্গ : পুৰুষ | 681 | HNF2102036 | ফটো উপলব্ধ | নাম : বাণা খান পিতাৰ নাম: বাহাৰ আলী খান ঘৰ নং : 295 বয়স : 53 লিঙ্গ : পুৰুষ |
| 682 | HNF1138756 | ফটো উপলব্ধ | নাম : আব্দুল মালিক পিতাৰ নাম: আব্দুল খালেক ঘৰ নং : ২৯৫ বয়স : 52 লিঙ্গ : পুৰুষ | 683 | HNF1143380 | ফটো উপলব্ধ | নাম : মমতাজ বেগম স্বামীৰ নাম: আব্দুল মালিক ঘৰ নং : ২৯৫ বয়স : 50 লিঙ্গ : মহিলা | 684 | HNF1772482 | ফটো উপলব্ধ | নাম : লক্ষীমাই বেগম পিতাৰ নাম: মহিবুদ্দিন খান ঘৰ নং : 295 বয়স : 43 লিঙ্গ : মহিলা |
| 685 | HNF1143368 | ফটো উপলব্ধ | নাম : হবিবুৰ বহমান পিতাৰ নাম: আব্দুল মালিক ঘৰ নং : ২৯৫ বয়স : 32 লিঙ্গ : পুৰুষ | 686 | HNF1543867 | ফটো উপলব্ধ | নাম : আব্দুল ৰাকিল পিতাৰ নাম: আব্দুল মালিক ঘৰ নং : 295 বয়স : 30 লিঙ্গ : পুৰুষ | 687 | HNF1322528 | ফটো উপলব্ধ | নাম : সূচনা পায়েং স্বামীৰ নাম: আব্দুল ৰাকিল ঘৰ নং : 295 বয়স : 27 লিঙ্গ : মহিলা |
| 688 | HNF2100477 | ফটো উপলব্ধ | নাম : মাহমুদ খান পিতাৰ নাম: বাণা খান ঘৰ নং : 295 বয়স : 27 লিঙ্গ : পুৰুষ | 689 | HNF0535054 | ফটো উপলব্ধ | নাম : আফছানা বেগম স্বামীৰ নাম: হবিবুৰ বহমান ঘৰ নং : 295 বয়স : 25 লিঙ্গ : মহিলা | 690 | HNF2102069 | ফটো উপলব্ধ | নাম : মেৰাজ খান পিতাৰ নাম: বাণা খান ঘৰ নং : 295 বয়স : 23 লিঙ্গ : পুৰুষ |



| | | | | | |
|--|--------------------------|--|--------------------------|---|--------------------------|
| 691 নাম : পূৰ্ণিমা বেগম পিতাৰ নাম: আব্দুল খালেক ঘৰ নং : ২৯৬ বয়স : 48 লিঙ্গ : মহিলা | HNF0005255 ফটো উপলব্ধ | 692 নাম : শাফিয়া বেগম স্বামীৰ নাম: বাচিৰ বহমান ঘৰ নং : 296 বয়স : 24 লিঙ্গ : মহিলা | HNF0534982 ফটো উপলব্ধ | 693 নাম : আতাউৰ্ৰহমান পিতাৰ নাম: চফিকুল বহমান ঘৰ নং : ২৯৬ ক বয়স : 31 লিঙ্গ : পুৰুষ | HNF0339473 ফটো উপলব্ধ |
| 694 নাম : বাচিৰ বহমান পিতাৰ নাম: মঃ ওমৰ ফাৰুক ঘৰ নং : ২৯৬খ বয়স : 29 লিঙ্গ : পুৰুষ | HNF0289066 ফটো উপলব্ধ | 695 নাম : ওমৰ ফাৰুক পিতাৰ নাম: আব্দুল খালেক ঘৰ নং : ২৯৬খ বয়স : 50 লিঙ্গ : পুৰুষ | HNF0005259 ফটো উপলব্ধ | 696 নাম : চফিকুল বহমান পিতাৰ নাম: আব্দুল খালেক ঘৰ নং : ২৯৬ক বয়স : 48 লিঙ্গ : পুৰুষ | HNF0005257 ফটো উপলব্ধ |
| 697 নাম : তহমিনা বেগম স্বামীৰ নাম: ছফিকুল বহমান ঘৰ নং : ২৯৬ক বয়স : 46 লিঙ্গ : মহিলা | HNF0005258 ফটো উপলব্ধ | 698 নাম : চাহিদা বেগম স্বামীৰ নাম: ওমৰ ফাৰুক ঘৰ নং : ২৯৬খ বয়স : 44 লিঙ্গ : মহিলা | HNF1138825 ফটো উপলব্ধ | 699 নাম : জোচনাৰাণি চৰকাৰ স্বামীৰ নাম: তপন চৰকাৰ ঘৰ নং : ২৯৭ বয়স : 58 লিঙ্গ : মহিলা | HNF0005260 ফটো উপলব্ধ |
| 700 নাম : গোপাল চৰকাৰ পিতাৰ নাম: তপন চৰকাৰ ঘৰ নং : ২৯৭ বয়স : 26 লিঙ্গ : পুৰুষ | HNF0339812 ফটো উপলব্ধ | 701 নাম : প্ৰিয়াক্ষা পল সৰকাৰ স্বামীৰ নাম: গোপাল সৰকাৰ ঘৰ নং : 297 বয়স : 23 লিঙ্গ : মহিলা | HNF1763515 ফটো উপলব্ধ | 702 নাম : চপন চৰকাৰ পিতাৰ নাম: জয়চন্দ্ৰ চৰকাৰ ঘৰ নং : ২৯৮ বয়স : 56 লিঙ্গ : পুৰুষ | HNF0005261 ফটো উপলব্ধ |
| 703 নাম : পূৰ্ণলক্ষী চৰকাৰ স্বামীৰ নাম: চপন চৰকাৰ ঘৰ নং : ২৯৮ বয়স : 45 লিঙ্গ : মহিলা | HNF0005262 ফটো উপলব্ধ | 704 নাম : হিতেন চৰকাৰ পিতাৰ নাম: জয়দেব চৰকাৰ ঘৰ নং : ২৯৮ বয়স : 37 লিঙ্গ : পুৰুষ | HNF0005263 ফটো উপলব্ধ | 705 নাম : লতিকা বৈষ্ণৱ চৰকাৰ স্বামীৰ নাম: হিতেন চৰকাৰ ঘৰ নং : ২৯৮ বয়স : 33 লিঙ্গ : মহিলা | HNF1964483 ফটো উপলব্ধ |
| 706 নাম : পাপ চৰকাৰ পিতাৰ নাম: চপনা চৰকাৰ ঘৰ নং : ২৯৮ বয়স : 31 লিঙ্গ : পুৰুষ | HNF0155192 ফটো উপলব্ধ | 707 নাম : জিতেন মানকী পিতাৰ নাম: চমৰা মানকী ঘৰ নং : ২৯৮ বয়স : 25 লিঙ্গ : পুৰুষ | HNF0522607 ফটো উপলব্ধ | 708 নাম : জয়দেব চৰকাৰ পিতাৰ নাম: জয়চন্দ্ৰ চৰকাৰ ঘৰ নং : ২৯৮ক বয়স : 64 লিঙ্গ : পুৰুষ | HNF0005264 ফটো উপলব্ধ |
| 709 নাম : সাবিতা চৰকাৰ স্বামীৰ নাম: জয়দেৱ চৰকাৰ ঘৰ নং : ২৯৮ক বয়স : 59 লিঙ্গ : মহিলা | HNF0005265 ফটো উপলব্ধ | 710 নাম : চন্দ্ৰন চন্দ্ৰ চৰকাৰ পিতাৰ নাম: জয়চন্দ্ৰ চৰকাৰ ঘৰ নং : ২৯৮খ বয়স : 51 লিঙ্গ : পুৰুষ | HNF0005266 ফটো উপলব্ধ | 711 নাম : পূৰ্ণিমা চৰকাৰ স্বামীৰ নাম: চন্দ্ৰন চন্দ্ৰ চৰকাৰ ঘৰ নং : ২৯৮খ বয়স : 42 লিঙ্গ : মহিলা | HNF0005267 ফটো উপলব্ধ |
| 712 নাম : দেব প্ৰসাদ কুৰ্মী পিতাৰ নাম: চমৰা কুৰ্মী ঘৰ নং : ২৯৯ বয়স : 67 লিঙ্গ : পুৰুষ | HNF0005269 ফটো উপলব্ধ | 713 নাম : নিৰ কুৰ্মী স্বামীৰ নাম: দেবপ্ৰসাদ কুৰ্মী ঘৰ নং : ২৯৯ বয়স : 64 লিঙ্গ : মহিলা | HNF0005270 ফটো উপলব্ধ | 714 নাম : মনিৰাম কুৰ্মী পিতাৰ নাম: দেবপ্ৰসাদ কুৰ্মী ঘৰ নং : ২৯৯ বয়স : 42 লিঙ্গ : পুৰুষ | HNF0005271 ফটো উপলব্ধ |
| 715 নাম : জোনালী কুৰ্মী পিতাৰ নাম: জতীন কুৰ্মী ঘৰ নং : ২৯৯ বয়স : 31 লিঙ্গ : মহিলা | HNF1964596 ফটো উপলব্ধ | 716 নাম : গনেশ কুৰ্মী পিতাৰ নাম: দেৱপ্ৰসাদ কুৰ্মী ঘৰ নং : ২৯৯ বয়স : 30 লিঙ্গ : পুৰুষ | HNF0289488 ফটো উপলব্ধ | 717 নাম : আঘনো কুৰ্মী পিতাৰ নাম: দেৱ প্ৰচাদ কুৰ্মী ঘৰ নং : ২৯৯ বয়স : 26 লিঙ্গ : পুৰুষ | HNF1162510 ফটো উপলব্ধ |
| 718 নাম : মংলু কুৰ্মী পিতাৰ নাম: বিৰচা কুৰ্মী ঘৰ নং : ৩০০ বয়স : 52 লিঙ্গ : পুৰুষ | HNF0005272 ফটো উপলব্ধ | 719 নাম : গোলজান কুৰ্মী স্বামীৰ নাম: মংলু কুৰ্মী ঘৰ নং : ৩০০ বয়স : 50 লিঙ্গ : মহিলা | HNF0005273 ফটো উপলব্ধ | 720 নাম : কুশল কুৰ্মী পিতাৰ নাম: মংলু কুৰ্মী ঘৰ নং : ৩০০ বয়স : 32 লিঙ্গ : পুৰুষ | HNF1143584 ফটো উপলব্ধ |



| | | | | | |
|---|--------------------------|--|--------------------------|--|--------------------------|
| 721 নাম : ৰাজ কুমী পিতাৰ নাম: মংলু কুমী ঘৰ নং : ৩০০ বয়স : 30 লিঙ্গ : পুৰুষ | HNF0291757 ফটো উপলব্ধ | 722 নাম : জোনমনি তাঁতি কুমী স্বামীৰ নাম: ৰাজু কুমী ঘৰ নং : ৩০০ বয়স : 28 লিঙ্গ : মহিলা | HNF0153361 ফটো উপলব্ধ | 723 নাম : বহাগী কুমী স্বামীৰ নাম: কুশল কুমী ঘৰ নং : 300 বয়স : 28 লিঙ্গ : মহিলা | HNF0581942 ফটো উপলব্ধ |
| 724 নাম : চুমিত কুমী পিতাৰ নাম: মংলু কুমী ঘৰ নং : ৩০০ বয়স : 28 লিঙ্গ : পুৰুষ | HNF0155432 ফটো উপলব্ধ | 725 নাম : ৰূপালী কুমী স্বামীৰ নাম: চুমিত কুমী ঘৰ নং : ৩০০ বয়স : 25 লিঙ্গ : মহিলা | HNF0339580 ফটো উপলব্ধ | 726 নাম : মহেশ কুমী পিতাৰ নাম: ফাগু কুমী ঘৰ নং : ৩০০ বয়স : 29 লিঙ্গ : পুৰুষ | HNF0291799 ফটো উপলব্ধ |
| 727 নাম : জেচমিন বেগম স্বামীৰ নাম: আব্দুল ৰাকী শেখ ঘৰ নং : হাউচ নো 14 বয়স : 28 লিঙ্গ : মহিলা | OLP0107698 ফটো উপলব্ধ | 728 নাম : ৰহিমা বেগম স্বামীৰ নাম: আব্দুল ৰহমান ঘৰ নং : হাউচ নো 14 বয়স : 26 লিঙ্গ : মহিলা | OLP0107672 ফটো উপলব্ধ | 729 নাম : আছমিনা বেগম স্বামীৰ নাম: আকিবুল খান শহীদীয়া ঘৰ নং : হাউচ নো 22 আ বয়স : 19 লিঙ্গ : মহিলা | OLP0082644 ফটো উপলব্ধ |
| 730 নাম : আছমিনা খাতুন স্বামীৰ নাম: মৰতুজ আলী ঘৰ নং : হাউচ নো 213ক বয়স : 21 লিঙ্গ : মহিলা | OLP0104455 ফটো উপলব্ধ | 731 নাম : বুলবুল হুছেইন পিতাৰ নাম: ছয়ফৰ আলী ঘৰ নং : হাউচ নো 213 ক বয়স : 19 লিঙ্গ : পুৰুষ | OLP0103150 ফটো উপলব্ধ | # 732 নাম : ছাদিক আলী পিতাৰ নাম: আব্দুল কাদিৰ ঘৰ নং : 225ঘ বয়স : 19 লিঙ্গ : পুৰুষ | OLP0116251 ফটো উপলব্ধ |
| 733 নাম : ৰুকেজা বেগম স্বামীৰ নাম: ইটল আলী ঘৰ নং : হাউচ নো 227 বয়স : 23 লিঙ্গ : মহিলা | OLP0081646 ফটো উপলব্ধ | 734 নাম : ফাৰজিলা বেগম স্বামীৰ নাম: ৰিন্দু আলী ঘৰ নং : হাউচ নো -237 বয়স : 20 লিঙ্গ : মহিলা | OLP0133371 ফটো উপলব্ধ | 735 নাম : ৰুচনা বেগম পিতাৰ নাম: আনৱাৰ আলী ঘৰ নং : হাউচ নো 239 বয়স : 20 লিঙ্গ : মহিলা | OLP0081661 ফটো উপলব্ধ |
| 736 নাম : ইব্রাহিম আহমেদ পিতাৰ নাম: আৰফান আহমেদ ঘৰ নং : হাউচ নো 242 ক বয়স : 24 লিঙ্গ : পুৰুষ | OLP0106716 ফটো উপলব্ধ | 737 নাম : আইছা বেগম পিতাৰ নাম: আৰফান আহমেদ ঘৰ নং : হাউচ নো 242 ক বয়স : 21 লিঙ্গ : মহিলা | OLP0106666 ফটো উপলব্ধ | 738 নাম : আবতাব আলী পিতাৰ নাম: অশেফ আলী ঘৰ নং : হাউচ নো 246 বয়স : 19 লিঙ্গ : পুৰুষ | OLP0079228 ফটো উপলব্ধ |
| 739 নাম : নাছিমা বেগম পিতাৰ নাম: নেকিবত আলী ঘৰ নং : হাউচ নো 251 বয়স : 32 লিঙ্গ : মহিলা | OLP0135038 ফটো উপলব্ধ | 740 নাম : চুলতানা বেগম স্বামীৰ নাম: নাচিম আলী ঘৰ নং : হাউচ নো -251 বয়স : 19 লিঙ্গ : মহিলা | OLP0133355 ফটো উপলব্ধ | #2 741 নাম : অকাবোৰ আলী পিতাৰ নাম: জৱৰ আলী ঘৰ নং : 254খ বয়স : 20 লিঙ্গ : পুৰুষ | OLP0126748 ফটো উপলব্ধ |
| 742 নাম : নোৰছাহা বেগম পিতাৰ নাম: নৌচাদ আলী ঘৰ নং : হাউচ নো 284 বয়স : 20 লিঙ্গ : মহিলা | OLP0105098 ফটো উপলব্ধ | 743 নাম : মঃ সাজাদ ইছলাম পিতাৰ নাম: মঃ সিৰাজুল ইছলাম ঘৰ নং : হাউচ নো 291 বয়স : 20 লিঙ্গ : পুৰুষ | OLP0117333 ফটো উপলব্ধ | 744 নাম : চাইদৰ ৰহমান পিতাৰ নাম: কাৰিম আলি ঘৰ নং : ঘৰ নং 291 খ বয়স : 31 লিঙ্গ : পুৰুষ | HNF1143846 ফটো উপলব্ধ |
| 745 নাম : ছাবেৰা বেগম স্বামীৰ নাম: চাহজাহান আলী ঘৰ নং : ঘৰ নং 285খ বয়স : 38 লিঙ্গ : মহিলা | HNF0155572 ফটো উপলব্ধ | | | | |



| | | |
|--|---|------------|
| 746 | 1 | OLP0138131 |
| নাম : ইক্ৰামুল আলী পিতাৰ নাম : আব্দুল আলী ঘৰ নং : 236 বয়স : 20 লিঙ্গ : পুৰুষ | | |
| ফটো উপলব্ধ | | |

| | | |
|---|---|------------|
| 747 | 1 | OLP0139139 |
| নাম : আপতাৰুল আলী পিতাৰ নাম : আৰিফ আলী ঘৰ নং : হাউচ নো-246 বয়স : 18 লিঙ্গ : পুৰুষ | | |
| ফটো উপলব্ধ | | |

| | | |
|--|---|------------|
| 748 | 1 | OLP0154831 |
| নাম : বাকেশ চৰকাৰ পিতাৰ নাম : চপন চৰকাৰ ঘৰ নং : 297 বয়স : 24 লিঙ্গ : পুৰুষ | | |
| ফটো উপলব্ধ | | |

| | | |
|--|---|------------|
| 749 | 1 | OLP0156083 |
| নাম : বাতুল চৰকাৰ পিতাৰ নাম : চন্দ্ৰন চন্দ্ৰ সৰকাৰ ঘৰ নং : হাউচ নো-298খ বয়স : 18 লিঙ্গ : পুৰুষ | | |
| ফটো উপলব্ধ | | |

| | | |
|--|---|------------|
| 750 | 1 | OLP0156091 |
| নাম : গীতা গোৱালা সৰকাৰ স্বামীৰ নাম : বাতুল চৰকাৰ ঘৰ নং : হাউচ নো-298 খ বয়স : 19 লিঙ্গ : মহিলা | | |
| ফটো উপলব্ধ | | |

| | | |
|---|---|------------|
| 751 | 1 | OLP0157255 |
| নাম : আঞ্জুমা বেগম স্বামীৰ নাম : সাবদান আলি ঘৰ নং : 224খ বয়স : 23 লিঙ্গ : মহিলা | | |
| ফটো উপলব্ধ | | |

| | | |
|---|---|------------|
| 752 | 1 | OLP0159368 |
| নাম : নাজমা বেগম স্বামীৰ নাম : নাচিব আলী ঘৰ নং : হাউচ নো 286 বয়স : 33 লিঙ্গ : মহিলা | | |
| ফটো উপলব্ধ | | |



| | | |
|---|---|------------|
| 753 | 1 | OLP0190363 |
| নাম : আকাশ আলী পিতাৰ নাম: ইয়াকুব আলী ঘৰ নং : ২১৭ক বয়স : 19 লিঙ্গ : পুৰুষ | | |
| ফটো উপলব্ধ | | |

| | | |
|--|---|------------|
| 754 | 1 | OLP0190371 |
| নাম : সুনিতা সৰকাৰ স্বামীৰ নাম: জিতেন মানকী ঘৰ নং : ২৯৮ বয়স : 21 লিঙ্গ : মহিলা | | |
| ফটো উপলব্ধ | | |

| | | |
|---|---|------------|
| 755 | 1 | OLP0190389 |
| নাম : জাবেদ আলী পিতাৰ নাম: চৰাফত আলী ঘৰ নং : ২২৫ বয়স : 19 লিঙ্গ : পুৰুষ | | |
| ফটো উপলব্ধ | | |

| | | |
|---|---|------------|
| 756 | 1 | OLP0190397 |
| নাম : অৰ্জুন মানকী পিতাৰ নাম: বাজু মানকী ঘৰ নং : ২৭৩ বয়স : 21 লিঙ্গ : পুৰুষ | | |
| ফটো উপলব্ধ | | |

| | | |
|--|---|------------|
| 757 | 1 | OLP0190405 |
| নাম : ভাইটী মানকী পিতাৰ নাম: বাজু মানকী ঘৰ নং : ২৭৩ বয়স : 19 লিঙ্গ : পুৰুষ | | |
| ফটো উপলব্ধ | | |

ভোটাৰৰ সাৰাংশ

A) ভোটাৰৰ সংখ্যা

| | তালিকাৰ প্ৰকাৰ | তালিকাৰ চিনাক্তকৰণ | ভোটাৰৰ সংখ্যা | | | | | | | |
|---|---------------------------------------|--------------------|---|-------|-----------|-----|-----|-----|-----|-----|
| | | | পুৰুষ | মহিলা | ওয় লিঙ্গ | মুঠ | | | | |
| I | মূল তালিকা | মূল তালিকা | বিশেষ সংশোধন, 2026 চনৰ পূৰ্বৰ 2025 চনৰ মূল তালিকাৰ লগত থকা সংযোজন সমূহ একত্ৰিতকৰন কৰা তালিকা। | | | | 369 | 376 | 0 | 745 |
| II | যোগ তালিকা | পৰিপূৰক 1 | বিশেষ সংক্ষিপ্ত সংশোধন, 2026 | | | | 4 | 3 | 0 | 7 |
| | | পৰিপূৰক 2 | অনবিচ্ছিন্ন সংশোধন 2026 | | | | 4 | 1 | 0 | 5 |
| | | | মুঠ | | | | 8 | 4 | 0 | 12 |
| III | বিয়োজন তালিকা | পৰিপূৰক 1 | বিশেষ সংক্ষিপ্ত সংশোধন, 2026 | | | | 14 | 23 | 0 | 37 |
| | | পৰিপূৰক 2 | অনবিচ্ছিন্ন সংশোধন 2026 | | | | 1 | 0 | 0 | 1 |
| | | | মুঠ | | | | 15 | 23 | 0 | 38 |
| IV | লিংগ ক্ষেত্ৰত পৰিবৰ্তনৰ বাবে পাৰ্থক্য | | | | | 0 | 0 | 0 | 0 | |
| এই সংশোধনৰ পিছত ভোটাৰ তালিকাত ভোটাৰৰ মুঠ সংখ্যা (I+II-III+IV) | | | | | | 362 | 357 | 0 | 719 | |

B) শুধৰনীৰ সংখ্যা

| তালিকাৰ প্ৰকাৰ | তালিকাৰ চিনাক্তকৰণ | শুধৰনীৰ সংখ্যা |
|----------------|------------------------------|----------------|
| পৰিপূৰক 1 | বিশেষ সংক্ষিপ্ত সংশোধন, 2026 | 25 |
| পৰিপূৰক 2 | অনবিচ্ছিন্ন সংশোধন 2026 | 16 |
| | মুঠ | 41 |

নিৰ্বাচক পঞ্জীয়ন বিষয়াৰ স্বাক্ষৰ

E-মূত, S-স্থানান্তৰিত/ বাসস্থান পৰিবৰ্তন, R-প্ৰতিলিপি, M-নিখোজ, Q-অযোগ্য