



ভোটাৰ তালিকা 2026 S03 অসম

| | | | | | |
|--|-------------------|---|-------|-----------|-----|
| বিধানসভা সমষ্টিৰ নম্বৰ, নাম আৰু সংৰক্ষণৰ স্থিতি : 76 - লক্ষীমপুৰ (সাধাৰণ) | | খণ্ড নং : 98 | | | |
| এই বিধানসভা সমষ্টিত কোন সংসদীয় সমষ্টিৰ অন্তৰ্গত তাৰ নম্বৰ, নাম আৰু সংৰক্ষণ স্থিতি : 12 - লক্ষীমপুৰ (সাধাৰণ) | | | | | |
| 1. সংশোধনৰ বিৱৰণ | | | | | |
| সংশোধনৰ বছৰ | 2026 | তালিকাৰ চিনাক্তকৰণ | | | |
| ভিত্তি তাৰিখ | 01-04-2026 | বিশেষ সংশোধন, 2026 চনৰ পূৰ্বৰ 2025 চনৰ মূল তালিকাৰ লগত থকা সংযোজন সমূহ একত্ৰিতকৰণ কৰা তালিকা। | | | |
| সংশোধনৰ প্ৰকাৰ | বিশেষ সংশোধন 2026 | | | | |
| প্ৰকাশনৰ তাৰিখ | 23-03-2026 | | | | |
| 2. খণ্ড আৰু ভোটগ্ৰহন কেন্দ্ৰৰ বিৱৰণ | | | | | |
| খণ্ডৰ অন্তৰ্গত এলেকা সমূহৰ নম্বৰ আৰু নাম | | | | | |
| 1-টোকাখাট | | | | | |
| 2-1 নং গৰৈমাৰী | | | | | |
| 3-মেৰগাওঁ | | | | | |
| | মূল চহৰ/গাওঁ | : গৰৈমাৰী | | | |
| | ৱাৰ্ড নং | : | | | |
| | ডাকঘৰ | : মৈদমীয়া উপ ডাকঘৰ | | | |
| | পুলিচ থানা | : বগীনদী | | | |
| | ব্লক | : বগীনদী (P-2) | | | |
| | ৰাজহ চক্ৰ | : সোৱনশিৰি | | | |
| | জিলা | : লক্ষীমপুৰ | | | |
| | পিনকোড | : 787032 | | | |
| 3. ভোটগ্ৰহন কেন্দ্ৰৰ বিৱৰণ | | | | | |
| ভোটগ্ৰহন কেন্দ্ৰৰ নম্বৰ আৰু নাম : | | ভোটগ্ৰহন কেন্দ্ৰৰ প্ৰকাৰ (পুৰুষ/মহিলা/সাধাৰণ) | | সাধাৰণ | |
| 98 - গৰৈমাৰী দনি প'ল হাইস্কুল মধ্যাংশ | | খণ্ডৰ অন্তৰ্গত সহায়ক ভোটগ্ৰহন কেন্দ্ৰৰ সংখ্যা : | | 0 | |
| ভোটগ্ৰহন কেন্দ্ৰৰ ঠিকনা : | | | | | |
| গৰৈমাৰী দনি প'ল হাইস্কুল, গৰৈমাৰী বগীনদী 787032 জিলা লক্ষীমপুৰ | | | | | |
| 4. ভোটাৰৰ সংখ্যা | | | | | |
| আৰম্ভনি ক্ৰমিক নং | শেষ ক্ৰমিক নং | মুঠ ভোটাৰ | | | |
| | | পুৰুষ | মহিলা | ৩য় লিঙ্গ | মুঠ |
| 1 | 929 | 395 | 457 | 0 | 852 |

নিৰ্বাচক পঞ্জীয়ন বিষয়াৰ স্বাক্ষৰ



Nazri Naksha



Google Map View



Polling Station Building Front View



ভোটগ্ৰহন কেন্দ্ৰৰ সন্মুখৰ দৃশ্য



Cad View

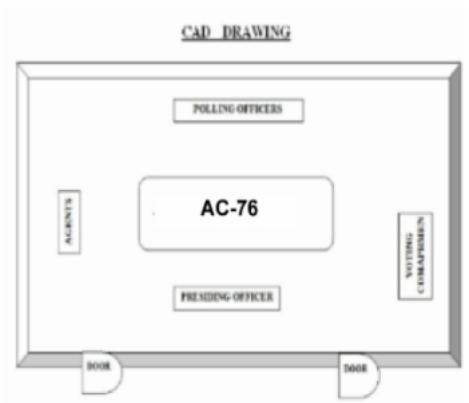

Key MAP View

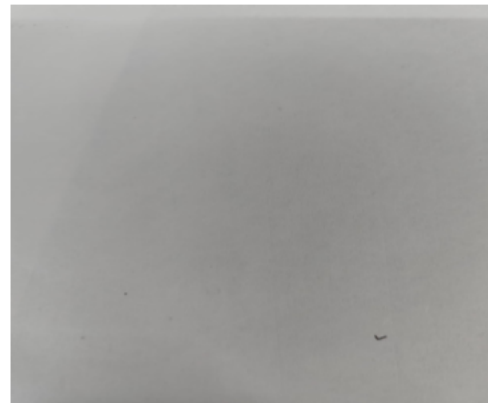



| | | | | | |
|--|--------------------------|--|--------------------------|---|--------------------------|
| 1 নাম : ইন্দু বাহাদুৰ নেৱাৰ পিতাৰ নাম: জুতীলাল নেবাৰ ঘৰ নং : 0 বয়স : 52 লিঙ্গ : পুৰুষ | CCF0312140 ফটো উপলব্ধ | 2 নাম : হেমকান্ত চুতীয়া পিতাৰ নাম: ফনিৰাম চুতীয়া ঘৰ নং : 1 বয়স : 61 লিঙ্গ : পুৰুষ | CCF6040671 ফটো উপলব্ধ | 3 নাম : মাধবী চুতীয়া স্বামীৰ নাম: হেমকান্ত চুতীয়া ঘৰ নং : 1 বয়স : 46 লিঙ্গ : মহিলা | CCF6040682 ফটো উপলব্ধ |
| 4 নাম : মমী চুতীয়া স্বামীৰ নাম: তুলন চুতীয়া ঘৰ নং : 01 বয়স : 30 লিঙ্গ : মহিলা | CCF0458521 ফটো উপলব্ধ | 5 নাম : জেৰিফা দাস চুতীয়া স্বামীৰ নাম: বিতুল চুতীয়া ঘৰ নং : 1 বয়স : 29 লিঙ্গ : মহিলা | CCF0605816 ফটো উপলব্ধ | 6 নাম : বিতুল চুতীয়া পিতাৰ নাম: হেম চুতীয়া ঘৰ নং : 1 বয়স : 28 লিঙ্গ : পুৰুষ | CCF0248013 ফটো উপলব্ধ |
| 7 নাম : কাংকান টাকু নৰহ স্বামীৰ নাম: ৰাজা নৰহ ঘৰ নং : 01 বয়স : 21 লিঙ্গ : মহিলা | OLP0112250 ফটো উপলব্ধ | 8 নাম : ৰাজা নেবাৰ পিতাৰ নাম: থকা বাহাদুৰ নেবাৰ ঘৰ নং : 01 বয়স : 19 লিঙ্গ : পুৰুষ | OLP0104224 ফটো উপলব্ধ | 9 নাম : নিৰন চুতীয়া পিতাৰ নাম: ফনিৰাম চুতীয়া ঘৰ নং : 2 বয়স : 47 লিঙ্গ : পুৰুষ | CCF6040693 ফটো উপলব্ধ |
| 10 নাম : মইনা চুতীয়া পিতাৰ নাম: ফনিৰাম চুতীয়া ঘৰ নং : 2 বয়স : 45 লিঙ্গ : পুৰুষ | CCF6040717 ফটো উপলব্ধ | 11 নাম : পাপৰি চুতীয়া স্বামীৰ নাম: মইনা চুতীয়া ঘৰ নং : 2 বয়স : 41 লিঙ্গ : মহিলা | CCF6040728 ফটো উপলব্ধ | 12 নাম : পদমী চুতীয়া স্বামীৰ নাম: নিৰন চুতীয়া ঘৰ নং : 2 বয়স : 40 লিঙ্গ : মহিলা | CCF6040706 ফটো উপলব্ধ |
| 13 নাম : বিপুল চুতীয়া পিতাৰ নাম: ফনিৰাম চুতীয়া ঘৰ নং : 2 বয়স : 38 লিঙ্গ : পুৰুষ | CCF6040739 ফটো উপলব্ধ | 14 নাম : জন চুতীয়া স্বামীৰ নাম: বিপুল চুতীয়া ঘৰ নং : 2 বয়স : 31 লিঙ্গ : মহিলা | CCF0052027 ফটো উপলব্ধ | 15 নাম : প্ৰবিন চুতীয়া পিতাৰ নাম: নিৰন চুতীয়া ঘৰ নং : 2 বয়স : 24 লিঙ্গ : পুৰুষ | CCF0489849 ফটো উপলব্ধ |
| 16 নাম : বিজয় চুতীয়া পিতাৰ নাম: নবিন চুতীয়া ঘৰ নং : 3 বয়স : 44 লিঙ্গ : পুৰুষ | CCF6040773 ফটো উপলব্ধ | 17 নাম : প্ৰশান্ত চুতীয়া পিতাৰ নাম: নবিন চুতীয়া ঘৰ নং : 3 বয়স : 42 লিঙ্গ : পুৰুষ | CCF6040784 ফটো উপলব্ধ | 18 নাম : গোলাপি চুতীয়া স্বামীৰ নাম: প্ৰসান্ত চুতীয়া ঘৰ নং : 3 বয়স : 38 লিঙ্গ : মহিলা | CCF6040795 ফটো উপলব্ধ |
| 19 নাম : ৰেখামনি চুতীয়া পিতাৰ নাম: বিজয় চুতীয়া ঘৰ নং : 3 বয়স : 34 লিঙ্গ : মহিলা | CCF6040808 ফটো উপলব্ধ | S 20 নাম : দিপামনি চুতীয়া পিতাৰ নাম: হেমকান্ত চুতীয়া ঘৰ নং : 3 বয়স : 32 লিঙ্গ : মহিলা | CCF6046044 ফটো উপলব্ধ | S 21 নাম : সৰ্বেশ্বৰ কামান পিতাৰ নাম: ৰত্নেশ্বৰ কামান ঘৰ নং : 3 বয়স : 31 লিঙ্গ : পুৰুষ | CCF0080648 ফটো উপলব্ধ |
| 22 নাম : গুন্দা চত্ৰধৰা স্বামীৰ নাম: সুৰেন চত্ৰধৰা ঘৰ নং : 5 বয়স : 64 লিঙ্গ : মহিলা | CCF6040864 ফটো উপলব্ধ | 23 নাম : কৃষ্ণ চত্ৰধৰা পিতাৰ নাম: সুৰেন চত্ৰধৰা ঘৰ নং : 5 বয়স : 37 লিঙ্গ : পুৰুষ | CCF6040875 ফটো উপলব্ধ | 24 নাম : বিশ্বজিত চত্ৰধৰা পিতাৰ নাম: সুৰেন চত্ৰধৰা ঘৰ নং : 5 বয়স : 35 লিঙ্গ : পুৰুষ | CCF6040886 ফটো উপলব্ধ |
| 25 নাম : দিপুমানি চত্ৰধৰা স্বামীৰ নাম: কৃষ্ণ চত্ৰধৰা ঘৰ নং : 5 বয়স : 33 লিঙ্গ : মহিলা | CCF0120386 ফটো উপলব্ধ | 26 নাম : নাৰায়ন চত্ৰধৰা মাতৃৰ নাম: গুন্দা চত্ৰধৰা ঘৰ নং : 5 বয়স : 32 লিঙ্গ : পুৰুষ | CCF2078582 ফটো উপলব্ধ | 27 নাম : গীতা চত্ৰধৰা স্বামীৰ নাম: বিশ্বজিত চত্ৰধৰা ঘৰ নং : 5 বয়স : 29 লিঙ্গ : মহিলা | CCF0121236 ফটো উপলব্ধ |
| 28 নাম : বিমল ৰায় পিতাৰ নাম: উমেশ্বৰ ৰায় ঘৰ নং : 05 বয়স : 24 লিঙ্গ : পুৰুষ | OLP0045815 ফটো উপলব্ধ | 29 নাম : বিজয় চুতীয়া পিতাৰ নাম: সুৰেন চুতীয়া ঘৰ নং : 05 বয়স : 22 লিঙ্গ : পুৰুষ | CCF1632843 ফটো উপলব্ধ | 30 নাম : বিশাৰানী কামান চুতীয়া স্বামীৰ নাম: বিজয় চুতীয়া ঘৰ নং : 05 বয়স : 19 লিঙ্গ : মহিলা | OLP0101840 ফটো উপলব্ধ |



| | | | | | |
|--|--------------------------|---|--------------------------|--|--------------------------|
| 31 নাম : পুষ্প ডেকা স্বামীৰ নাম : ভুবন ডেকা ঘৰ নং : 6 বয়স : 54 লিঙ্গ : মহিলা | CCF6040900 ফটো উপলব্ধ | 32 নাম : লক্ষীপ্ৰভা ডেকা পিতাৰ নাম : ভুবন ডেকা ঘৰ নং : 6 বয়স : 41 লিঙ্গ : মহিলা | CCF6040911 ফটো উপলব্ধ | 33 নাম : ৰাজ ডেকা পিতাৰ নাম : ভুবন ডেকা ঘৰ নং : 6 বয়স : 37 লিঙ্গ : পুৰুষ | CCF6040922 ফটো উপলব্ধ |
| 34 নাম : নিপু ডেকা পিতাৰ নাম : ভুবন ডেকা ঘৰ নং : 6 বয়স : 27 লিঙ্গ : পুৰুষ | CCF0136937 ফটো উপলব্ধ | 35 নাম : বেবী ডেকা মাতৃৰ নাম : পুষ্প ডেকা ঘৰ নং : 06 বয়স : 24 লিঙ্গ : মহিলা | OLP0100255 ফটো উপলব্ধ | 36 নাম : মুন চুংক্ৰাং পিতাৰ নাম : মঙ্গলসিং চুংক্ৰাং ঘৰ নং : 06 বয়স : 23 লিঙ্গ : মহিলা | OLP0073379 ফটো উপলব্ধ |
| 37 নাম : নিতালী হাজৰিকা স্বামীৰ নাম : ৰাজু ডেকা ঘৰ নং : 06 বয়স : 23 লিঙ্গ : মহিলা | OLP0100222 ফটো উপলব্ধ | 38 নাম : ভবানন্দ গগৈ পিতাৰ নাম : হেমন্ত গগৈ ঘৰ নং : 06 বয়স : 21 লিঙ্গ : পুৰুষ | OLP0070276 ফটো উপলব্ধ | 39 নাম : বিৰচি চুতীয়া স্বামীৰ নাম : ৰবিচন চুতীয়া ঘৰ নং : 9 বয়স : 91 লিঙ্গ : মহিলা | CCF6040944 ফটো উপলব্ধ |
| 40 নাম : তোলন চুতীয়া পিতাৰ নাম : ৰবিচন চুতীয়া ঘৰ নং : 9 বয়স : 57 লিঙ্গ : পুৰুষ | CCF6040955 ফটো উপলব্ধ | 41 নাম : ক্ষীৰেশ্বৰী চুতীয়া স্বামীৰ নাম : তুলন চুতীয়া ঘৰ নং : 9 বয়স : 51 লিঙ্গ : মহিলা | CCF6040966 ফটো উপলব্ধ | 42 নাম : তীৰ্থেশ্বৰ চুতীয়া পিতাৰ নাম : ৰবিচন চুতীয়া ঘৰ নং : 9 বয়স : 41 লিঙ্গ : পুৰুষ | CCF6040977 ফটো উপলব্ধ |
| 43 নাম : হিৰেন্দ্র চুতীয়া পিতাৰ নাম : তুলন চুতীয়া ঘৰ নং : 9 বয়স : 35 লিঙ্গ : পুৰুষ | CCF6040999 ফটো উপলব্ধ | 44 নাম : নিৰমাই চুতীয়া পিতাৰ নাম : তুলন চুতীয়া ঘৰ নং : 7 বয়স : 34 লিঙ্গ : মহিলা | CCF2778082 ফটো উপলব্ধ | 45 নাম : বিজ্ঞানী চুতীয়া স্বামীৰ নাম : তীৰ্থেশ্বৰ চুতীয়া ঘৰ নং : 9 বয়স : 33 লিঙ্গ : মহিলা | CCF6040988 ফটো উপলব্ধ |
| 46 নাম : ৰাণমাই চুংক্ৰাং চুতীয়া স্বামীৰ নাম : হিৰেন্দ্র চুতীয়া ঘৰ নং : 7 বয়স : 32 লিঙ্গ : মহিলা | CCF1522838 ফটো উপলব্ধ | 47 নাম : মাম্পি চুতীয়া পিতাৰ নাম : তোলন চুতীয়া ঘৰ নং : 07 বয়স : 26 লিঙ্গ : মহিলা | CCF1490424 ফটো উপলব্ধ | 48 নাম : দলেশ্বৰী কোঁৱৰ স্বামীৰ নাম : লক্ষীনাথ কোঁৱৰ ঘৰ নং : 8 বয়স : 57 লিঙ্গ : মহিলা | CCF6041027 ফটো উপলব্ধ |
| 49 নাম : মাধৱ কোঁৱৰ পিতাৰ নাম : লক্ষী কোঁৱৰ ঘৰ নং : 8 বয়স : 37 লিঙ্গ : পুৰুষ | CCF6041038 ফটো উপলব্ধ | 50 নাম : দেৱজনী দত্ত কোঁৱৰ স্বামীৰ নাম : নিতুল কোঁৱৰ ঘৰ নং : 8 বয়স : 32 লিঙ্গ : মহিলা | CCF0248732 ফটো উপলব্ধ | 51 নাম : নিতুল কোঁৱৰ পিতাৰ নাম : লক্ষীনাথ কোঁৱৰ ঘৰ নং : 8 বয়স : 30 লিঙ্গ : পুৰুষ | CCF0248070 ফটো উপলব্ধ |
| 52 নাম : প্ৰনৱজ্যোতি কোঁৱৰ পিতাৰ নাম : লক্ষীনাথ কোঁৱৰ ঘৰ নং : 8 বয়স : 25 লিঙ্গ : পুৰুষ | CCF0605865 ফটো উপলব্ধ | 53 নাম : লিলি গোহাঁই স্বামীৰ নাম : সুনন্দ গোহাঁই ঘৰ নং : 9 বয়স : 69 লিঙ্গ : মহিলা | CCF6041050 ফটো উপলব্ধ | 54 নাম : লক্ষী গোহাঁই পিতাৰ নাম : ক্ষীৰেশ্বৰ গোহাঁই ঘৰ নং : 9 বয়স : 51 লিঙ্গ : পুৰুষ | CCF6041118 ফটো উপলব্ধ |
| 55 নাম : সোনমনি গোহাঁই স্বামীৰ নাম : লক্ষী গোহাঁই ঘৰ নং : 9 বয়স : 47 লিঙ্গ : মহিলা | CCF6041130 ফটো উপলব্ধ | 56 নাম : কমল গোহাঁই পিতাৰ নাম : সুনন্দ গোহাঁই ঘৰ নং : 9 বয়স : 44 লিঙ্গ : পুৰুষ | CCF6041072 ফটো উপলব্ধ | 57 নাম : হিৰেন গোহাঁই পিতাৰ নাম : সুনন্দ গোহাঁই ঘৰ নং : 9 বয়স : 38 লিঙ্গ : পুৰুষ | CCF6041083 ফটো উপলব্ধ |
| 58 নাম : মৃদসিতা গোহাঁই স্বামীৰ নাম : কমল গোহাঁই ঘৰ নং : 9 বয়স : 33 লিঙ্গ : মহিলা | CCF0605725 ফটো উপলব্ধ | E 59 নাম : নাৰায়ন গোহাঁই পিতাৰ নাম : ক্ষীৰেশ্বৰ গোহাঁই ঘৰ নং : 9 বয়স : 32 লিঙ্গ : পুৰুষ | CCF6041129 ফটো উপলব্ধ | E 60 নাম : চন্দ্ৰপ্ৰভা গোহাঁই স্বামীৰ নাম : নাৰায়ন গোহাঁই ঘৰ নং : 9 বয়স : 32 লিঙ্গ : মহিলা | CCF0165316 ফটো উপলব্ধ |



| | | | | | |
|---|--------------------------|--|--------------------------|---|--------------------------|
| 61 নাম : জয়ন্ত গোস্বামী পিতাৰ নাম: নাৰায়ন গোস্বামী ঘৰ নং : ৯ বয়স : 32 লিঙ্গ : পুৰুষ | CCF6041094 ফটো উপলব্ধ | 62 নাম : ফুলমনি গোস্বামী পিতাৰ নাম: নাৰায়ন গোস্বামী ঘৰ নং : 09 বয়স : 31 লিঙ্গ : মহিলা | OLP0099390 ফটো উপলব্ধ | 63 নাম : ৰাহুল গোস্বামী পিতাৰ নাম: লক্ষী গোস্বামী ঘৰ নং : 9 বয়স : 26 লিঙ্গ : পুৰুষ | CCF0606079 ফটো উপলব্ধ |
| 64 নাম : কৰবী গোস্বামী স্বামীৰ নাম: ৰাহুল গোস্বামী ঘৰ নং : ৯ বয়স : 24 লিঙ্গ : মহিলা | CCF0490037 ফটো উপলব্ধ | 65 নাম : ভবেশ গোস্বামী পিতাৰ নাম: লক্ষী গোস্বামী ঘৰ নং : ৯ বয়স : 24 লিঙ্গ : পুৰুষ | CCF0490052 ফটো উপলব্ধ | 66 নাম : বগাৰাম চুতীয়া পিতাৰ নাম: ফনিধৰ চুতীয়া ঘৰ নং : ১২ বয়স : 62 লিঙ্গ : পুৰুষ | CCF6041141 ফটো উপলব্ধ |
| 67 নাম : সুমিত্ৰা চুতীয়া স্বামীৰ নাম: বগাৰাম চুতীয়া ঘৰ নং : ১২ বয়স : 57 লিঙ্গ : মহিলা | CCF6041152 ফটো উপলব্ধ | 68 নাম : দিলিপ চুতীয়া পিতাৰ নাম: বগাৰাম চুতীয়া ঘৰ নং : ১২ বয়স : 39 লিঙ্গ : পুৰুষ | CCF6041163 ফটো উপলব্ধ | 69 নাম : পদমি চুতীয়া স্বামীৰ নাম: জয়ন্ত গোস্বামী ঘৰ নং : ১২ বয়স : 31 লিঙ্গ : মহিলা | CCF0490136 ফটো উপলব্ধ |
| 70 নাম : ৰমেন পামে পিতাৰ নাম: বৃন্দব পামে ঘৰ নং : 13 বয়স : 22 লিঙ্গ : পুৰুষ | CCF1581313 ফটো উপলব্ধ | 71 নাম : প্ৰিয়ংকা পামে স্বামীৰ নাম: ৰমেন পামে ঘৰ নং : 13 বয়স : 22 লিঙ্গ : মহিলা | OLP0105700 ফটো উপলব্ধ | E 72 নাম : গেৰেলী চুতীয়া স্বামীৰ নাম: দুটিৰাম চুতীয়া ঘৰ নং : ১৪ বয়স : 84 লিঙ্গ : মহিলা | CCF6041185 ফটো উপলব্ধ |
| 73 নাম : লোকনাথ চুতীয়া পিতাৰ নাম: দুটিৰাম চুতীয়া ঘৰ নং : ১৪ বয়স : 47 লিঙ্গ : পুৰুষ | CCF6041196 ফটো উপলব্ধ | 74 নাম : ভাৰতি চুতীয়া স্বামীৰ নাম: লোকনাথ চুতীয়া ঘৰ নং : ১৪ বয়স : 44 লিঙ্গ : মহিলা | CCF6041209 ফটো উপলব্ধ | 75 নাম : ধন চুতীয়া পিতাৰ নাম: দুটিৰাম চুতীয়া ঘৰ নং : ১৪ বয়স : 42 লিঙ্গ : পুৰুষ | CCF6041210 ফটো উপলব্ধ |
| #2 76 নাম : পদমি চুতীয়া স্বামীৰ নাম: ধন চুতীয়া ঘৰ নং : 14খ বয়স : 38 লিঙ্গ : মহিলা | CCF6041221 ফটো উপলব্ধ | #2 77 নাম : ধমেন্দ্র চুতীয়া পিতাৰ নাম: লোকনাথ চুতীয়া ঘৰ নং : 14খ বয়স : 24 লিঙ্গ : পুৰুষ | CCF0490144 ফটো উপলব্ধ | 78 নাম : কৃষ্ণমনি চুতীয়া পিতাৰ নাম: লোকনাথ চুতীয়া ঘৰ নং : ১৪ বয়স : 24 লিঙ্গ : মহিলা | CCF0490250 ফটো উপলব্ধ |
| 79 নাম : লক্ষীমাই সোনোৱাল কোঁৱৰ স্বামীৰ নাম: প্ৰনৱজ্যোতি কোঁৱৰ ঘৰ নং : 14 বয়স : 23 লিঙ্গ : মহিলা | CCF1562388 ফটো উপলব্ধ | #2 80 নাম : গোলাপ চুতীয়া গোলাপ চুতীয়া পিতাৰ নাম: লোকনাথ চুতীয়া লোকনাথ চুতীয়া ঘৰ নং : 14খ বয়স : 20 লিঙ্গ : পুৰুষ | OLP0101501 ফটো উপলব্ধ | 81 নাম : পপী চুতীয়া পিতাৰ নাম: ধন চুতীয়া ঘৰ নং : 14 বয়স : 19 লিঙ্গ : মহিলা | OLP0127837 ফটো উপলব্ধ |
| # 82 নাম : হৰনাথ চুতীয়া পিতাৰ নাম: হৰেন চুতীয়া ঘৰ নং : 16ক বয়স : 49 লিঙ্গ : পুৰুষ | CCF0605923 ফটো উপলব্ধ | # 83 নাম : লারন্যা কামান চুতীয়া স্বামীৰ নাম: হৰনাথ চুতীয়া ঘৰ নং : 16ক বয়স : 46 লিঙ্গ : মহিলা | CCF0605964 ফটো উপলব্ধ | # 84 নাম : ৰুবি বৰুৱা স্বামীৰ নাম: অকন বৰুৱা ঘৰ নং : 15ক বয়স : 42 লিঙ্গ : মহিলা | CCF6041265 ফটো উপলব্ধ |
| # 85 নাম : সুমিত্ৰা ফুকন বৰুৱা স্বামীৰ নাম: মন্টু বৰুৱা ঘৰ নং : 15ক বয়স : 40 লিঙ্গ : মহিলা | CCF0033167 ফটো উপলব্ধ | # 86 নাম : মন্টু বৰুৱা পিতাৰ নাম: হৰেন্দ্র বৰুৱা ঘৰ নং : 15ক বয়স : 38 লিঙ্গ : পুৰুষ | CCF6041276 ফটো উপলব্ধ | 87 নাম : হাই চংক্ৰাং স্বামীৰ নাম: কাবৰ চংক্ৰাং ঘৰ নং : 15ক বয়স : 38 লিঙ্গ : মহিলা | CCF0523886 ফটো উপলব্ধ |
| # 88 নাম : ভূপেন বৰুৱা পিতাৰ নাম: ধনেশ্বৰ বৰুৱা ঘৰ নং : 16ক বয়স : 70 লিঙ্গ : পুৰুষ | CCF6041287 ফটো উপলব্ধ | # 89 নাম : পদ্মা বৰুৱা স্বামীৰ নাম: ভূপেন বৰুৱা ঘৰ নং : 16ক বয়স : 67 লিঙ্গ : মহিলা | CCF6041298 ফটো উপলব্ধ | # 90 নাম : প্ৰহলাদ বৰুৱা পিতাৰ নাম: ভূপেন বৰুৱা ঘৰ নং : 16ক বয়স : 47 লিঙ্গ : পুৰুষ | CCF6041301 ফটো উপলব্ধ |



| | | | | | |
|---|--------------------------|--|--------------------------|--|--------------------------|
| # 91 নাম : অৰ্চনা বাছিং বৰুৱা স্বামীৰ নাম : প্ৰহ্লাদ বৰুৱা ঘৰ নং : 16 ক বয়স : 37 লিঙ্গ : মহিলা | CCF6041378 ফটো উপলব্ধ | # 92 নাম : বিনীতা বৰুৱা স্বামীৰ নাম : পুলকেশ বৰুৱা ঘৰ নং : 16 ক বয়স : 36 লিঙ্গ : মহিলা | CCF6041389 ফটো উপলব্ধ | 93 নাম : গোমা দেবী পিতাৰ নাম : খক বাহাদুৰ নেৱাৰ ঘৰ নং : 19 বয়স : 45 লিঙ্গ : মহিলা | CCF6041390 ফটো উপলব্ধ |
| 94 নাম : পিথিকী কামান নেৱাৰ স্বামীৰ নাম : দিলিপ নেৱাৰ ঘৰ নং : 17 বয়স : 29 লিঙ্গ : মহিলা | CCF0542670 ফটো উপলব্ধ | 95 নাম : বালিকা নেৱাৰ স্বামীৰ নাম : দিপক নেৱাৰ ঘৰ নং : 17 বয়স : 25 লিঙ্গ : মহিলা | CCF0542605 ফটো উপলব্ধ | 96 নাম : অমল গগৈ পিতাৰ নাম : শিছুৰাম গগৈ ঘৰ নং : 17 বয়স : 24 লিঙ্গ : পুৰুষ | CCF1229434 ফটো উপলব্ধ |
| 97 নাম : পনিতা গৌঁহাই নেৱাৰ স্বামীৰ নাম : ৰাজা নেৱাৰ ঘৰ নং : 17 বয়স : 19 লিঙ্গ : মহিলা | OLP0127803 ফটো উপলব্ধ | 98 নাম : প্ৰবিন বাৰ্তি পিতাৰ নাম : ৰাজেন বাৰ্তি ঘৰ নং : 17 ক বয়স : 40 লিঙ্গ : পুৰুষ | CCF1229608 ফটো উপলব্ধ | 99 নাম : ৰিংকুমোণি বক্তী পিতাৰ নাম : প্ৰবিন গগৈ ঘৰ নং : 19 ক বয়স : 29 লিঙ্গ : মহিলা | CCF0041749 ফটো উপলব্ধ |
| 100 নাম : সুখৰাম গগৈ পিতাৰ নাম : সন্তু গগৈ ঘৰ নং : 19 ক বয়স : 54 লিঙ্গ : পুৰুষ | CCF6041403 ফটো উপলব্ধ | 101 নাম : ৰূপা গগৈ স্বামীৰ নাম : সুখৰাম গগৈ ঘৰ নং : 19 ক বয়স : 44 লিঙ্গ : মহিলা | CCF6041414 ফটো উপলব্ধ | 102 নাম : মন বাহাদুৰ নেৱাৰ পিতাৰ নাম : ইন্দ্ৰ বাহাদুৰ নেৱাৰ ঘৰ নং : 19 বয়স : 27 লিঙ্গ : পুৰুষ | CCF0659698 ফটো উপলব্ধ |
| 103 নাম : স্মৃতি চুংক্ৰাং স্বামীৰ নাম : মনোজ চুংক্ৰাং ঘৰ নং : 22 বয়স : 37 লিঙ্গ : মহিলা | CCF6046113 ফটো উপলব্ধ | 104 নাম : নিৰন চুংক্ৰাং পিতাৰ নাম : গৌলোক চুংক্ৰাং ঘৰ নং : 22 বয়স : 28 লিঙ্গ : পুৰুষ | CCF0060756 ফটো উপলব্ধ | S 105 নাম : কমলা বেগম স্বামীৰ নাম : সাদাম টালুকদাৰ ঘৰ নং : 28 চ বয়স : 26 লিঙ্গ : মহিলা | CCF0321562 ফটো উপলব্ধ |
| 106 নাম : পূজা প্ৰধান পিতাৰ নাম : জিতবাহাদুৰ প্ৰধান ঘৰ নং : 24 বয়স : 27 লিঙ্গ : মহিলা | CCF0627638 ফটো উপলব্ধ | S2 107 নাম : ৰূপা প্ৰধান পিতাৰ নাম : জিতবাহাদুৰ প্ৰধান ঘৰ নং : 24 বয়স : 25 লিঙ্গ : মহিলা | CCF0627612 ফটো উপলব্ধ | 108 নাম : দিগন্ত চুতীয়া পিতাৰ নাম : বীলঙ চুতীয়া ঘৰ নং : 25 বয়স : 35 লিঙ্গ : পুৰুষ | OLP0044776 ফটো উপলব্ধ |
| 109 নাম : আমেৰিকা চুংক্ৰাং পিতাৰ নাম : দেবেন চুংক্ৰাং ঘৰ নং : 26 বয়স : 64 লিঙ্গ : পুৰুষ | CCF6043158 ফটো উপলব্ধ | 110 নাম : আলাপি চুংক্ৰাং স্বামীৰ নাম : আমেৰিকা চুংক্ৰাং ঘৰ নং : 26 বয়স : 59 লিঙ্গ : মহিলা | CCF6043169 ফটো উপলব্ধ | 111 নাম : বাবুল চুংক্ৰাং পিতাৰ নাম : আমেৰিকা চুংক্ৰাং ঘৰ নং : 26 বয়স : 29 লিঙ্গ : পুৰুষ | CCF0071316 ফটো উপলব্ধ |
| 112 নাম : ৰঞ্জিতা চুংক্ৰাং স্বামীৰ নাম : বাবুল চুংক্ৰাং ঘৰ নং : 26 বয়স : 28 লিঙ্গ : মহিলা | CCF0071738 ফটো উপলব্ধ | 113 নাম : পূজা গগৈ স্বামীৰ নাম : মোহন গৌঁহাই ঘৰ নং : 27 বয়স : 30 লিঙ্গ : মহিলা | OLP0127183 ফটো উপলব্ধ | 114 নাম : ইন্দেশ্বৰ কামান মাতৃৰ নাম : কুসুম কামান ঘৰ নং : 28 বয়স : 28 লিঙ্গ : পুৰুষ | CCF0079046 ফটো উপলব্ধ |
| 115 নাম : জয়ামনি কামান পিতাৰ নাম : মনোৰঞ্জন কামান ঘৰ নং : 28 বয়স : 28 লিঙ্গ : মহিলা | CCF0079079 ফটো উপলব্ধ | # 116 নাম : বকুল চুতীয়া পিতাৰ নাম : পিঠুৰাম চুতীয়া ঘৰ নং : 31 ক বয়স : 49 লিঙ্গ : পুৰুষ | CCF6041436 ফটো উপলব্ধ | 117 নাম : উকিৰাম চুংক্ৰাং পিতাৰ নাম : মুখেশ্বৰ চুংক্ৰাং ঘৰ নং : 31 বয়স : 49 লিঙ্গ : পুৰুষ | CCF6142070 ফটো উপলব্ধ |
| 118 নাম : বিনীতা চুংক্ৰাং পিতাৰ নাম : উকিৰাম চুংক্ৰাং ঘৰ নং : 31 বয়স : 45 লিঙ্গ : মহিলা | CCF6142116 ফটো উপলব্ধ | # 119 নাম : কুমাৰী চুতীয়া স্বামীৰ নাম : বকুল চুতীয়া ঘৰ নং : 31 ক বয়স : 44 লিঙ্গ : মহিলা | CCF6041447 ফটো উপলব্ধ | 120 নাম : সত্যৱতী বাচিং পিতাৰ নাম : উকিল বাচিং ঘৰ নং : 31 বয়স : 30 লিঙ্গ : মহিলা | CCF0084509 ফটো উপলব্ধ |



| | | | | | |
|---|--------------------------|---|--------------------------|---|--------------------------|
| 121 নাম : ভাইটি বাচিং পিতাৰ নাম: উকিল বাচিং ঘৰ নং : ৩১ বয়স : 29 লিঙ্গ : পুৰুষ | CCF0084707 ফটো উপলব্ধ | 122 নাম : মইনা চুতীয়া পিতাৰ নাম: বকুল চুতীয়া ঘৰ নং : ৩১ বয়স : 28 লিঙ্গ : মহিলা | CCF0248914 ফটো উপলব্ধ | # 123 নাম : গনেশ চুতীয়া পিতাৰ নাম: বকুল চুতীয়া ঘৰ নং : 31ক বয়স : 25 লিঙ্গ : পুৰুষ | CCF0312272 ফটো উপলব্ধ |
| 124 নাম : গীতাজুলী বাছিং পিতাৰ নাম: ভাইটি বাছিং ঘৰ নং : 31 বয়স : 24 লিঙ্গ : মহিলা | CCF0522862 ফটো উপলব্ধ | 125 নাম : সুৰেন চুতীয়া পিতাৰ নাম: পিঠুৰাম চুতীয়া ঘৰ নং : ৩২ বয়স : 46 লিঙ্গ : পুৰুষ | CCF6041458 ফটো উপলব্ধ | 126 নাম : বীনা চুতীয়া স্বামীৰ নাম: সুৰেন চুতীয়া ঘৰ নং : ৩২ বয়স : 44 লিঙ্গ : মহিলা | CCF6041469 ফটো উপলব্ধ |
| 127 নাম : অজয় চুতীয়া পিতাৰ নাম: সুৰেন চুতীয়া ঘৰ নং : 32 বয়স : 25 লিঙ্গ : পুৰুষ | CCF0627588 ফটো উপলব্ধ | 128 নাম : দীপিকা চুতীয়া পিতাৰ নাম: বমাকান্ত চুতীয়া ঘৰ নং : 32 বয়স : 21 লিঙ্গ : মহিলা | OLP0126441 ফটো উপলব্ধ | 129 নাম : অকাহ নৰহ চুতীয়া স্বামীৰ নাম: অজয় চুতীয়া ঘৰ নং : 32 বয়স : 20 লিঙ্গ : মহিলা | OLP0117283 ফটো উপলব্ধ |
| 130 নাম : কুন্তি চুতীয়া স্বামীৰ নাম: পিঠুৰাম চুতীয়া ঘৰ নং : ৩২ক বয়স : 73 লিঙ্গ : মহিলা | CCF6041492 ফটো উপলব্ধ | 131 নাম : বমাকান্ত চুতীয়া পিতাৰ নাম: পিঠুৰাম চুতীয়া ঘৰ নং : ৩২খ বয়স : 43 লিঙ্গ : পুৰুষ | CCF6041505 ফটো উপলব্ধ | 132 নাম : খগেন চুতীয়া পিতাৰ নাম: পিঠুৰাম চুতীয়া ঘৰ নং : ৩২ক বয়স : 41 লিঙ্গ : পুৰুষ | CCF6041470 ফটো উপলব্ধ |
| 133 নাম : দীপা চুতীয়া স্বামীৰ নাম: বমাকান্ত চুতীয়া ঘৰ নং : ৩২খ বয়স : 41 লিঙ্গ : মহিলা | CCF6041516 ফটো উপলব্ধ | 134 নাম : জান চুতীয়া স্বামীৰ নাম: খগেন চুতীয়া ঘৰ নং : ৩২ক বয়স : 38 লিঙ্গ : মহিলা | CCF6041481 ফটো উপলব্ধ | 135 নাম : নৰেন চুতীয়া পিতাৰ নাম: পিঠুৰাম চুতীয়া ঘৰ নং : ৩৩ বয়স : 53 লিঙ্গ : পুৰুষ | CCF6041527 ফটো উপলব্ধ |
| 136 নাম : দীপালী চুতীয়া স্বামীৰ নাম: নৰেন চুতীয়া ঘৰ নং : ৩৩ বয়স : 47 লিঙ্গ : মহিলা | CCF6041538 ফটো উপলব্ধ | 137 নাম : বিনয় বাছিং স্বামীৰ নাম: অপাল বাছিং ঘৰ নং : 33 বয়স : 33 লিঙ্গ : মহিলা | CCF1228816 ফটো উপলব্ধ | 138 নাম : আপাল বাচিং পিতাৰ নাম: লালিত বাচিং ঘৰ নং : ৩৩ বয়স : 29 লিঙ্গ : পুৰুষ | CCF0088815 ফটো উপলব্ধ |
| 139 নাম : বেখা চুতীয়া পিতাৰ নাম: নৰেন চুতীয়া ঘৰ নং : 33 বয়স : 23 লিঙ্গ : মহিলা | CCF1628817 ফটো উপলব্ধ | 140 নাম : অঞ্জলী চুতীয়া পিতাৰ নাম: নৰেন চুতীয়া ঘৰ নং : 33 বয়স : 21 লিঙ্গ : মহিলা | OLP0127894 ফটো উপলব্ধ | 141 নাম : পল্লবী চুতীয়া পিতাৰ নাম: নৰেন চুতীয়া ঘৰ নং : 33 বয়স : 19 লিঙ্গ : মহিলা | OLP0127902 ফটো উপলব্ধ |
| 142 নাম : বিমলা বাচিং পিতাৰ নাম: মনবৰ বাচিং ঘৰ নং : ৩৪ বয়স : 57 লিঙ্গ : পুৰুষ | CCF6041549 ফটো উপলব্ধ | 143 নাম : ফুলমতি বাচিং স্বামীৰ নাম: বিমলা বাচিং ঘৰ নং : ৩৪ বয়স : 51 লিঙ্গ : মহিলা | CCF6041550 ফটো উপলব্ধ | 144 নাম : মঞ্জালি পামে স্বামীৰ নাম: বদবৰ পামে ঘৰ নং : ৩৪ক বয়স : 64 লিঙ্গ : মহিলা | CCF6041583 ফটো উপলব্ধ |
| 145 নাম : প্ৰিয়ংকা গগৈ পিতাৰ নাম: সোমেশ্বৰ গগৈ ঘৰ নং : ৩৫ বয়স : 29 লিঙ্গ : মহিলা | CCF2078560 ফটো উপলব্ধ | 146 নাম : মামনি ৰয় স্বামীৰ নাম: সুমেশ চন্দ্ৰ ৰয় ঘৰ নং : ৩৬ বয়স : 59 লিঙ্গ : মহিলা | CCF2078775 ফটো উপলব্ধ | E 147 নাম : সৰু গগৈ পিতাৰ নাম: হাৰিৰাম গগৈ ঘৰ নং : ৩৬ বয়স : 57 লিঙ্গ : পুৰুষ | CCF6041594 ফটো উপলব্ধ |
| 148 নাম : যোগেশ্বৰী গগৈ স্বামীৰ নাম: সৰু গগৈ ঘৰ নং : ৩৬ বয়স : 50 লিঙ্গ : মহিলা | CCF6041607 ফটো উপলব্ধ | 149 নাম : বাবুল ৰয় পিতাৰ নাম: সুমেশ্বৰ ৰয় ঘৰ নং : 36 বয়স : 37 লিঙ্গ : পুৰুষ | CCF1622331 ফটো উপলব্ধ | 150 নাম : মাইনা গগৈ পিতাৰ নাম: সৰু গগৈ ঘৰ নং : ৩৬ বয়স : 24 লিঙ্গ : মহিলা | CCF0489930 ফটো উপলব্ধ |



| | | | | | |
|---|--------------------------|--|--------------------------|---|--------------------------|
| 151 নাম : ৰাজ গগৈ পিতাৰ নাম: সৰু গগৈ ঘৰ নং : ৩৬ বয়স : 20 লিঙ্গ : পুৰুষ | CCF0490011 ফটো উপলব্ধ | 152 নাম : সুনেশ্বৰী গগৈ স্বামীৰ নাম: থানুৰাম গগৈ ঘৰ নং : ৩৭ বয়স : 64 লিঙ্গ : মহিলা | CCF6041629 ফটো উপলব্ধ | 153 নাম : যতীন গগৈ পিতাৰ নাম: থানুৰাম গগৈ ঘৰ নং : ৩৭ বয়স : 36 লিঙ্গ : পুৰুষ | CCF2078617 ফটো উপলব্ধ |
| 154 নাম : নিৰমাই গগৈ স্বামীৰ নাম: যতীন গগৈ ঘৰ নং : ৩৭ বয়স : 33 লিঙ্গ : মহিলা | CCF2078742 ফটো উপলব্ধ | E 155 নাম : আদিনাথ গগৈ পিতাৰ নাম: হাহিৰাম গগৈ ঘৰ নং : ৩৮ বয়স : 67 লিঙ্গ : পুৰুষ | CCF6041630 ফটো উপলব্ধ | 156 নাম : জয়ন্তী গগৈ স্বামীৰ নাম: আদিনাথ গগৈ ঘৰ নং : ৩৮ বয়স : 61 লিঙ্গ : মহিলা | CCF6041641 ফটো উপলব্ধ |
| 157 নাম : লক্ষেশ্বৰ গগৈ পিতাৰ নাম: আদিনাথ গগৈ ঘৰ নং : ৩৮ বয়স : 43 লিঙ্গ : পুৰুষ | CCF6041652 ফটো উপলব্ধ | 158 নাম : বিনা গগৈ স্বামীৰ নাম: লক্ষেশ্বৰ গগৈ ঘৰ নং : ৩৮ বয়স : 41 লিঙ্গ : মহিলা | CCF2078719 ফটো উপলব্ধ | 159 নাম : দিগন্ত গগৈ পিতাৰ নাম: আদিনাথ গগৈ ঘৰ নং : ৩৮ বয়স : 32 লিঙ্গ : পুৰুষ | CCF2078593 ফটো উপলব্ধ |
| 160 নাম : উষ্টৰ গগৈ পিতাৰ নাম: দিগন্ত গগৈ ঘৰ নং : 38 বয়স : 20 লিঙ্গ : পুৰুষ | OLP0127845 ফটো উপলব্ধ | 161 নাম : বেৰয়াৰ চুংক্ৰাং স্বামীৰ নাম: বিৰাচন চুংক্ৰাং ঘৰ নং : 39 বয়স : 52 লিঙ্গ : মহিলা | CCF6143266 ফটো উপলব্ধ | 162 নাম : থানেশ্বৰ কোঁৱৰ পিতাৰ নাম: বগানাথ কোঁৱৰ ঘৰ নং : 039 বয়স : 33 লিঙ্গ : পুৰুষ | CCF5938374 ফটো উপলব্ধ |
| 163 নাম : গুনেশ্বৰী কোঁৱৰ স্বামীৰ নাম: থানেশ্বৰ কোঁৱৰ ঘৰ নং : 039 বয়স : 32 লিঙ্গ : মহিলা | CCF5938363 ফটো উপলব্ধ | 164 নাম : জগেশ্বৰ কোঁৱৰ পিতাৰ নাম: থানেশ্বৰ কোঁৱৰ ঘৰ নং : 039 বয়স : 29 লিঙ্গ : পুৰুষ | CCF0026989 ফটো উপলব্ধ | 165 নাম : দেৱাজনী চুংক্ৰাং স্বামীৰ নাম: মজিৰ চুংক্ৰাং ঘৰ নং : 39ক বয়স : 32 লিঙ্গ : মহিলা | CCF6144178 ফটো উপলব্ধ |
| 166 নাম : প্ৰনিতা গগৈ স্বামীৰ নাম: অৰুণ গগৈ ঘৰ নং : 80 বয়স : 33 লিঙ্গ : মহিলা | CCF6046033 ফটো উপলব্ধ | 167 নাম : প্ৰনিতা গগৈ স্বামীৰ নাম: দিগন্ত গগৈ ঘৰ নং : 80 বয়স : 31 লিঙ্গ : মহিলা | CCF2078797 ফটো উপলব্ধ | 168 নাম : ভাইটী পামে পিতাৰ নাম: চুবাছ পামে ঘৰ নং : 40 বয়স : 25 লিঙ্গ : পুৰুষ | CCF0536573 ফটো উপলব্ধ |
| 169 নাম : বিছৰতী গোহাঁই পিতাৰ নাম: থানেশ্বৰ গোহাঁই ঘৰ নং : 80 বয়স : 24 লিঙ্গ : মহিলা | CCF0489161 ফটো উপলব্ধ | 170 নাম : দেৱিনা পামে পিতাৰ নাম: সুভাষ পামে ঘৰ নং : 40ক বয়স : 20 লিঙ্গ : মহিলা | OLP0044693 ফটো উপলব্ধ | 171 নাম : থানেশ্বৰ গোহাঁই পিতাৰ নাম: মুহিৰাম গোহাঁই ঘৰ নং : 80ক বয়স : 47 লিঙ্গ : পুৰুষ | CCF6041674 ফটো উপলব্ধ |
| 172 নাম : সুভাস পামে পিতাৰ নাম: মন্টৰাম পামে ঘৰ নং : 80ক বয়স : 45 লিঙ্গ : পুৰুষ | CCF6041696 ফটো উপলব্ধ | 173 নাম : ৰূপালী গোহাঁই স্বামীৰ নাম: থানেশ্বৰ গোহাঁই ঘৰ নং : 80ক বয়স : 44 লিঙ্গ : মহিলা | CCF6041685 ফটো উপলব্ধ | 174 নাম : ৰনজিতা পামে স্বামীৰ নাম: সুভাস পামে ঘৰ নং : 80ক বয়স : 42 লিঙ্গ : মহিলা | CCF6041709 ফটো উপলব্ধ |
| 175 নাম : লাবন্য গগৈ স্বামীৰ নাম: সৰ্বেশ্বৰ গগৈ ঘৰ নং : 81 বয়স : 67 লিঙ্গ : মহিলা | CCF6041721 ফটো উপলব্ধ | 176 নাম : হেমন্ত গগৈ পিতাৰ নাম: সৰ্বেশ্বৰ গগৈ ঘৰ নং : 81 বয়স : 41 লিঙ্গ : পুৰুষ | CCF6041732 ফটো উপলব্ধ | 177 নাম : ইন্দিৰা গগৈ স্বামীৰ নাম: হেমন্ত গগৈ ঘৰ নং : 81 বয়স : 38 লিঙ্গ : মহিলা | CCF6041743 ফটো উপলব্ধ |
| 178 নাম : মাইনা চুংক্ৰাং পিতাৰ নাম: মঙ্গলসিং চুংক্ৰাং ঘৰ নং : 41 বয়স : 28 লিঙ্গ : মহিলা | CCF1619790 ফটো উপলব্ধ | 179 নাম : মংগলসিং চুংক্ৰাং পিতাৰ নাম: থানুৰাম চুংক্ৰাং ঘৰ নং : 81খ বয়স : 64 লিঙ্গ : পুৰুষ | CCF6041776 ফটো উপলব্ধ | 180 নাম : টুটু চুংক্ৰাং স্বামীৰ নাম: মংগলসিং চুংক্ৰাং ঘৰ নং : 81খ বয়স : 54 লিঙ্গ : মহিলা | CCF6041787 ফটো উপলব্ধ |



| | | | | | |
|---|--------------------------|--|--------------------------|---|--------------------------|
| 181 নাম : জীবন গগৈ পিতাৰ নাম: সৰ্বেশ্বৰ গগৈ ঘৰ নং : 8১ক বয়স : 45 লিঙ্গ : পুৰুষ | CCF6041754 ফটো উপলব্ধ | 182 নাম : মুন গগৈ স্বামীৰ নাম: জীবন গগৈ ঘৰ নং : 8১ক বয়স : 42 লিঙ্গ : মহিলা | CCF6041765 ফটো উপলব্ধ | 183 নাম : উমা নেৱাৰ প্রধান স্বামীৰ নাম: জিত বাহাদুৰ প্রধান ঘৰ নং : 45 বয়স : 46 লিঙ্গ : মহিলা | OLP0109355 ফটো উপলব্ধ |
| 184 নাম : খাৰ্কা বাহাদুৰ নেৱাৰ পিতাৰ নাম: খকলীল নেৱাৰ ঘৰ নং : 45 বয়স : 41 লিঙ্গ : পুৰুষ | CCF1151224 ফটো উপলব্ধ | S 185 নাম : হাচিনা বেগম স্বামীৰ নাম: জহনউদ্দিন আলী ঘৰ নং : 8৫ বয়স : 35 লিঙ্গ : মহিলা | CCF6046099 ফটো উপলব্ধ | 186 নাম : মিতালী চুতীয়া পিতাৰ নাম: উমেশ্বৰ চুতীয়া ঘৰ নং : 8৫ বয়স : 32 লিঙ্গ : মহিলা | CCF2078662 ফটো উপলব্ধ |
| 187 নাম : সুমেশ্বৰ চুতীয়া পিতাৰ নাম: ভোগেশ্বৰ চুতীয়া ঘৰ নং : 8৫ বয়স : 31 লিঙ্গ : পুৰুষ | CCF0112326 ফটো উপলব্ধ | 188 নাম : দিপক নেৱাৰ মাতৃৰ নাম: ৰাধিকা নেৱাৰ ঘৰ নং : 45 বয়স : 27 লিঙ্গ : পুৰুষ | CCF0460832 ফটো উপলব্ধ | 189 নাম : বাবু নেৱাৰ পিতাৰ নাম: কাৰ্কা নেৱাৰ ঘৰ নং : 8৫ বয়স : 26 লিঙ্গ : পুৰুষ | CCF0523548 ফটো উপলব্ধ |
| 190 নাম : ৰাচিদুল ইছলাম পিতাৰ নাম: আইনু উদ্দিন আলী ঘৰ নং : 45 বয়স : 25 লিঙ্গ : পুৰুষ | CCF0469007 ফটো উপলব্ধ | 191 নাম : জোন্না বেগম স্বামীৰ নাম: ৰাচিদুল ইছলাম ঘৰ নং : 45 বয়স : 23 লিঙ্গ : মহিলা | OLP0051151 ফটো উপলব্ধ | 192 নাম : চান নেৱাৰ পিতাৰ নাম: কৰ্কা বাহাদুৰ নেৱাৰ ঘৰ নং : 45 বয়স : 22 লিঙ্গ : পুৰুষ | CCF1532431 ফটো উপলব্ধ |
| 193 নাম : আইমনা খাতুন স্বামীৰ নাম: আকবৰ আলি ঘৰ নং : 45ক বয়স : 27 লিঙ্গ : মহিলা | CCF0606111 ফটো উপলব্ধ | 194 নাম : গিতা নেৱাৰ পিতাৰ নাম: ৰমেশ নেৱাৰ ঘৰ নং : 45A বয়স : 25 লিঙ্গ : মহিলা | CCF0394270 ফটো উপলব্ধ | # 195 নাম : ছিদ্দিক আলী পিতাৰ নাম: পাকু মিঞা ঘৰ নং : 8৫ঘ বয়স : 59 লিঙ্গ : পুৰুষ | CCF0111989 ফটো উপলব্ধ |
| 196 নাম : ৰহিমা বেগম স্বামীৰ নাম: ৰঞ্জন আলী ঘৰ নং : 45 ঘ বয়স : 24 লিঙ্গ : মহিলা | OLP0121673 ফটো উপলব্ধ | 197 নাম : নদুল আলী পিতাৰ নাম: ছিদ্দিক আলী ঘৰ নং : 45 ঘ বয়স : 23 লিঙ্গ : পুৰুষ | OLP0126540 ফটো উপলব্ধ | 198 নাম : জহৰুল ইছলাম পিতাৰ নাম: ছিদ্দিক আলী ঘৰ নং : 45 ঘ বয়স : 22 লিঙ্গ : পুৰুষ | OLP0126623 ফটো উপলব্ধ |
| S 199 নাম : হাছেন আলী পিতাৰ নাম: ছিদ্দিক আলী ঘৰ নং : 45ঘ বয়স : 20 লিঙ্গ : পুৰুষ | OLP0126649 ফটো উপলব্ধ | 200 নাম : চমলা বেগম স্বামীৰ নাম: নৰু আলি ঘৰ নং : ৫৪ক বয়স : 37 লিঙ্গ : মহিলা | CCF0111898 ফটো উপলব্ধ | 201 নাম : খীনমায়া নেৱাৰ স্বামীৰ নাম: ককাবাহাদুৰ নেৱাৰ ঘৰ নং : ৪৫গ বয়স : 64 লিঙ্গ : মহিলা | CCF6041845 ফটো উপলব্ধ |
| S 202 নাম : আইন উদ্দিন পিতাৰ নাম: ৰহিম উদ্দিন ঘৰ নং : ৪৫ঘ বয়স : 64 লিঙ্গ : পুৰুষ | CCF6041878 ফটো উপলব্ধ | 203 নাম : আকবৰ আলি পিতাৰ নাম: কছেৰুদ্দিন ঘৰ নং : ৪৫ক বয়স : 64 লিঙ্গ : পুৰুষ | CCF6041812 ফটো উপলব্ধ | S 204 নাম : চাজিৰন নেচ স্বামীৰ নাম: আইন উদ্দিন ঘৰ নং : ৪৫ঘ বয়স : 59 লিঙ্গ : মহিলা | CCF6041889 ফটো উপলব্ধ |
| S 205 নাম : হামিদা খাতুন স্বামীৰ নাম: আকবৰ আলি ঘৰ নং : ৪৫ক বয়স : 54 লিঙ্গ : মহিলা | CCF6041823 ফটো উপলব্ধ | S 206 নাম : দমৰ বাহাদুৰ নেৱাৰ পিতাৰ নাম: খকবাহাদুৰ নেৱাৰ ঘৰ নং : ৪৫খ বয়স : 46 লিঙ্গ : পুৰুষ | CCF2078640 ফটো উপলব্ধ | R 207 নাম : উমা নেৱাৰ পিতাৰ নাম: ককাবাহাদুৰ নেৱাৰ ঘৰ নং : ৪৫ঘ বয়স : 44 লিঙ্গ : মহিলা | CCF6041856 ফটো উপলব্ধ |
| S 208 নাম : চাজাহান আলি পিতাৰ নাম: আইন উদ্দিন ঘৰ নং : ৪৫ঘ বয়স : 42 লিঙ্গ : পুৰুষ | CCF6041890 ফটো উপলব্ধ | S 209 নাম : জোনস্তী নেৱাৰ স্বামীৰ নাম: দমৰ বাহাদুৰ নেৱাৰ ঘৰ নং : ৪৫খ বয়স : 41 লিঙ্গ : মহিলা | CCF2078708 ফটো উপলব্ধ | 210 নাম : ৰাধিকা নেৱাৰ স্বামীৰ নাম: সকাবাহাদুৰ নেৱাৰ ঘৰ নং : ৪৫গ বয়স : 39 লিঙ্গ : মহিলা | CCF2078764 ফটো উপলব্ধ |



| | | | | | |
|---|--------------------------|---|--------------------------|---|--------------------------|
| 211 নাম : বিমলা খাটন স্বামীৰ নাম : বাবুল আলি ঘৰ নং : 8৫ঘ বয়স : 39 লিঙ্গ : মহিলা | CCF2078731 ফটো উপলব্ধ | 212 নাম : বনবাহাদুৰ নেৱাৰ পিতাৰ নাম : ককাবাহাদুৰ নেৱাৰ ঘৰ নং : 8৫গে বয়স : 38 লিঙ্গ : পুৰুষ | CCF6041867 ফটো উপলব্ধ | S 213 নাম : জইনউদ্দিন আলী পিতাৰ নাম : আইনু উদ্দিন ঘৰ নং : 8৫ঘ বয়স : 37 লিঙ্গ : পুৰুষ | CCF6041903 ফটো উপলব্ধ |
| S 214 নাম : বানোচা বেগম স্বামীৰ নাম : জাকিৰ উছেইন ঘৰ নং : 8৫ঘ বয়স : 36 লিঙ্গ : মহিলা | CCF2078720 ফটো উপলব্ধ | 215 নাম : হালিয়া খাতুন স্বামীৰ নাম : ইমান আলি ঘৰ নং : 8৫ঘ বয়স : 36 লিঙ্গ : মহিলা | CCF2078695 ফটো উপলব্ধ | S 216 নাম : আমিনা বেগম স্বামীৰ নাম : ছাজাহান আলী ঘৰ নং : 8৫ঘ বয়স : 34 লিঙ্গ : মহিলা | CCF6046124 ফটো উপলব্ধ |
| 217 নাম : ৰমেশ নেৱাৰ পিতাৰ নাম : কক বাহাদুৰ নেৱাৰ ঘৰ নং : 8৫ঘ বয়স : 33 লিঙ্গ : পুৰুষ | CCF2078628 ফটো উপলব্ধ | S 218 নাম : ৰাজাক আলী পিতাৰ নাম : আইন উদ্দিন ঘৰ নং : 8৫ঘ বয়স : 33 লিঙ্গ : পুৰুষ | CCF6046102 ফটো উপলব্ধ | 219 নাম : মমতাজ বেগম স্বামীৰ নাম : আব্দুল হাচেন ঘৰ নং : 8৫ঘ বয়স : 32 লিঙ্গ : মহিলা | CCF6046066 ফটো উপলব্ধ |
| 220 নাম : কুমাৰী নেৱাৰ স্বামীৰ নাম : বনবাহাদুৰ নেৱাৰ ঘৰ নং : 8৫ঘ বয়স : 31 লিঙ্গ : মহিলা | CCF2078800 ফটো উপলব্ধ | S 221 নাম : আকিৰন বেগম পিতাৰ নাম : আকিৰ আলি ঘৰ নং : 8৫ঘ বয়স : 30 লিঙ্গ : মহিলা | CCF2078684 ফটো উপলব্ধ | 222 নাম : দিলিপ নেৱাৰ পিতাৰ নাম : ইন্দ্ৰবাহাদুৰ নেৱাৰ ঘৰ নং : 8৫ঘ বয়স : 30 লিঙ্গ : পুৰুষ | CCF2078571 ফটো উপলব্ধ |
| 223 নাম : দীপক নেৱাৰ পিতাৰ নাম : ইন্দ্ৰ বাহাদুৰ নেৱাৰ ঘৰ নং : 8৫ঘ বয়স : 30 লিঙ্গ : পুৰুষ | CCF2078548 ফটো উপলব্ধ | S 224 নাম : অনিমা নেৱাৰ পিতাৰ নাম : কক বাহাদুৰ নেৱাৰ ঘৰ নং : 8৫ঘ বয়স : 29 লিঙ্গ : মহিলা | CCF2078559 ফটো উপলব্ধ | # 225 নাম : চখিনা বেগম স্বামীৰ নাম : জালাল উদ্দিন ঘৰ নং : 46খ বয়স : 69 লিঙ্গ : মহিলা | CCF6041925 ফটো উপলব্ধ |
| 226 নাম : নৰজাহান বেগম স্বামীৰ নাম : জালাল উদ্দিন ঘৰ নং : 8৬ বয়স : 54 লিঙ্গ : মহিলা | CCF6041936 ফটো উপলব্ধ | 227 নাম : ইমান আলি পিতাৰ নাম : হাকিম উদ্দিন ঘৰ নং : 8৬ঘ বয়স : 53 লিঙ্গ : পুৰুষ | CCF2078651 ফটো উপলব্ধ | 228 নাম : কুবীৰন বেগম স্বামীৰ নাম : চিদ্দিক আলি ঘৰ নং : 46 বয়স : 49 লিঙ্গ : মহিলা | CCF0467951 ফটো উপলব্ধ |
| # 229 নাম : জইমনা খাতুন স্বামীৰ নাম : পিয়াৰ আলী ঘৰ নং : 46খ বয়স : 45 লিঙ্গ : মহিলা | CCF0320655 ফটো উপলব্ধ | # 230 নাম : চৈয়দ আলি পিতাৰ নাম : জালাল উদ্দিন ঘৰ নং : 46জি বয়স : 44 লিঙ্গ : পুৰুষ | CCF6041947 ফটো উপলব্ধ | 231 নাম : নবিৰন বেগম পিতাৰ নাম : খবুৰউদ্দিন আলী ঘৰ নং : 46 বয়স : 38 লিঙ্গ : মহিলা | CCF1522846 ফটো উপলব্ধ |
| # 232 নাম : হনুফা বেগম স্বামীৰ নাম : চৈয়দ আলি ঘৰ নং : 46জি বয়স : 38 লিঙ্গ : মহিলা | CCF6041958 ফটো উপলব্ধ | # 233 নাম : নয়ন আলী পিতাৰ নাম : জালাল উদ্দিন ঘৰ নং : 46খ বয়স : 33 লিঙ্গ : পুৰুষ | CCF0314930 ফটো উপলব্ধ | # 234 নাম : জয়ান আলী পিতাৰ নাম : জালাল উদ্দিন ঘৰ নং : 46খ বয়স : 32 লিঙ্গ : পুৰুষ | CCF0605535 ফটো উপলব্ধ |
| 235 নাম : মৰ্জিনা বেগম পিতাৰ নাম : সিদ্দিক আলী ঘৰ নং : 46 বয়স : 32 লিঙ্গ : মহিলা | CCF1494186 ফটো উপলব্ধ | R 236 নাম : জয়ান আলী পিতাৰ নাম : জালাল আলী ঘৰ নং : 8৬ বয়স : 31 লিঙ্গ : পুৰুষ | CCF0315911 ফটো উপলব্ধ | 237 নাম : মাজেদা খাতুন স্বামীৰ নাম : তাজুদ্দিন আলী ঘৰ নং : 8৬ বয়স : 31 লিঙ্গ : মহিলা | CCF0320804 ফটো উপলব্ধ |
| 238 নাম : হলিৰাম কামান পিতাৰ নাম : মৰি কামান ঘৰ নং : 46 বয়স : 30 লিঙ্গ : পুৰুষ | CCF6144645 ফটো উপলব্ধ | 239 নাম : জেছমিনা বেগম স্বামীৰ নাম : চাইফুল আলী ঘৰ নং : 46 বয়স : 28 লিঙ্গ : মহিলা | CCF0320671 ফটো উপলব্ধ | S 240 নাম : অলিমিন নছা পিতাৰ নাম : আহমদ আলী ঘৰ নং : 8৬ বয়স : 27 লিঙ্গ : মহিলা | CCF0312942 ফটো উপলব্ধ |



| | | | | | |
|---|--------------------------|--|--------------------------|---|--------------------------|
| S 241 নাম : বাজুদ্দিন আকী পিতাৰ নাম: আহমেদ আলী ঘৰ নং : ৪৬ বয়স : ২৬ লিঙ্গ : পুৰুষ | CCF0312702 ফটো উপলব্ধ | S 242 নাম : অছাতন বেগম স্বামীৰ নাম: বাজুদ্দিন আলী ঘৰ নং : ৪৬ বয়স : ২৬ লিঙ্গ : মহিলা | CCF0313023 ফটো উপলব্ধ | 243 নাম : তাইজুদ্দিন আলী পিতাৰ নাম: আহমেদ আলী ঘৰ নং : ৪৬ বয়স : ২৬ লিঙ্গ : পুৰুষ | CCF0320341 ফটো উপলব্ধ |
| 244 নাম : আচু উদ্দীন পিতাৰ নাম: ইচমাইল আলী ঘৰ নং : ৪৬ বয়স : ২৬ লিঙ্গ : পুৰুষ | CCF1230390 ফটো উপলব্ধ | 245 নাম : রঞ্জন আলি পিতাৰ নাম: সিদ্দিক আলি ঘৰ নং : ৪৬ বয়স : ২৫ লিঙ্গ : পুৰুষ | CCF0450809 ফটো উপলব্ধ | S 246 নাম : আব্দুল হুছেইন পিতাৰ নাম: আহমেদ আলী ঘৰ নং : ৪৬ বয়স : ২৫ লিঙ্গ : পুৰুষ | CCF0479170 ফটো উপলব্ধ |
| 247 নাম : মাৰিয়া বেগম স্বামীৰ নাম: আচু উদ্দীন ঘৰ নং : ৪৬ বয়স : ২৫ লিঙ্গ : মহিলা | CCF1230366 ফটো উপলব্ধ | # 248 নাম : ছুৰিয়া খাতুন স্বামীৰ নাম: নূৰ হুছেইন ঘৰ নং : ৪৬ বয়স : ২৪ লিঙ্গ : মহিলা | CCF1231240 ফটো উপলব্ধ | # 249 নাম : হৰমুজ আলী পিতাৰ নাম: চেয়দ আলী ঘৰ নং : ৪৬ বয়স : ২৪ লিঙ্গ : পুৰুষ | CCF1230531 ফটো উপলব্ধ |
| 250 নাম : শহিদা নেছা পিতাৰ নাম: চেয়দ আলী ঘৰ নং : ৪৬ বয়স : ২৩ লিঙ্গ : মহিলা | CCF1230572 ফটো উপলব্ধ | # 251 নাম : নূৰ হুছেইন পিতাৰ নাম: জালাল উদ্দীন ঘৰ নং : ৪৬ বয়স : ২৩ লিঙ্গ : পুৰুষ | CCF1231059 ফটো উপলব্ধ | # 252 নাম : শাহীৰন বেগম স্বামীৰ নাম: জয়ান আলী ঘৰ নং : ৪৬ বয়স : ২৩ লিঙ্গ : মহিলা | CCF1485333 ফটো উপলব্ধ |
| 253 নাম : হামিদা বেগম স্বামীৰ নাম: আব্দুল হুছেইন ঘৰ নং : ৪৬ বয়স : ২৩ লিঙ্গ : মহিলা | CCF1561851 ফটো উপলব্ধ | # 254 নাম : দালদাৰ আলী পিতাৰ নাম: জালাল উদ্দিন ঘৰ নং : ৪৬ বয়স : ২০ লিঙ্গ : পুৰুষ | OLP0057620 ফটো উপলব্ধ | 255 নাম : মফিজুল আলী পিতাৰ নাম: ইমান আলী ঘৰ নং : ৪৬ বয়স : ১৯ লিঙ্গ : পুৰুষ | OLP0117044 ফটো উপলব্ধ |
| 256 নাম : জাহিদুল আলী পিতাৰ নাম: ইমান আলী ঘৰ নং : ৪৬ বয়স : ২৫ লিঙ্গ : পুৰুষ | CCF0482976 ফটো উপলব্ধ | 257 নাম : ছানিদুল আলী পিতাৰ নাম: ইমান আলী ঘৰ নং : ৪৬ বয়স : ২২ লিঙ্গ : পুৰুষ | OLP0020131 ফটো উপলব্ধ | 258 নাম : ফুলজান নেচা স্বামীৰ নাম: ইছমাইল আলী ঘৰ নং : ৪৬ বয়স : ৬০ লিঙ্গ : মহিলা | CCF0114439 ফটো উপলব্ধ |
| E 259 নাম : নূৰ আলি পিতাৰ নাম: কুৰচেদ আলি ঘৰ নং : ৪৬ বয়স : ৩৪ লিঙ্গ : পুৰুষ | CCF0113845 ফটো উপলব্ধ | 260 নাম : হাচিয়া খাতুন পিতাৰ নাম: আহমেদ আলী ঘৰ নং : ৪৬ বয়স : ২৫ লিঙ্গ : মহিলা | CCF0458604 ফটো উপলব্ধ | 261 নাম : সাইল আলি পিতাৰ নাম: জয়উদ্দিন আলি ঘৰ নং : ৪৬ বয়স : ৩৪ লিঙ্গ : পুৰুষ | CCF0113837 ফটো উপলব্ধ |
| E 262 নাম : আপচাৰ আলি পিতাৰ নাম: হাজিউলা আলি ঘৰ নং : ৪৬ বয়স : ৭১ লিঙ্গ : পুৰুষ | CCF6041992 ফটো উপলব্ধ | E 263 নাম : তমচেৰ আলি পিতাৰ নাম: কিতাৰ আলি ঘৰ নং : ৪৬ বয়স : ৭১ লিঙ্গ : পুৰুষ | CCF6042086 ফটো উপলব্ধ | 264 নাম : খতেমন নেচা স্বামীৰ নাম: তমচেৰ আলি ঘৰ নং : ৪৬ বয়স : ৮৩ লিঙ্গ : মহিলা | CCF6042097 ফটো উপলব্ধ |
| E 265 নাম : খাটেমন নেচা স্বামীৰ নাম: অজিত আলি ঘৰ নং : ৪৬ বয়স : ৪১ লিঙ্গ : মহিলা | CCF6042042 ফটো উপলব্ধ | 266 নাম : আহমেদ আলি পিতাৰ নাম: আবচেৰ আলি ঘৰ নং : ৪৬ বয়স : ৫৪ লিঙ্গ : পুৰুষ | CCF6042020 ফটো উপলব্ধ | 267 নাম : খৈৰন নেচা স্বামীৰ নাম: আহমেদ আলি ঘৰ নং : ৪৬ বয়স : ৫৩ লিঙ্গ : মহিলা | CCF6042019 ফটো উপলব্ধ |
| 268 নাম : চবুৰ আলি পিতাৰ নাম: তমচেৰ আলি ঘৰ নং : ৪৬ বয়স : ৫১ লিঙ্গ : পুৰুষ | CCF6042100 ফটো উপলব্ধ | 269 নাম : বাছা আলি পিতাৰ নাম: আব্দুল আজিজ ঘৰ নং : ৪৬ বয়স : ৪৭ লিঙ্গ : পুৰুষ | CCF6042064 ফটো উপলব্ধ | 270 নাম : বাচিৰন নেচা স্বামীৰ নাম: চবুৰ আলি ঘৰ নং : ৪৬ বয়স : ৪৫ লিঙ্গ : মহিলা | CCF6042111 ফটো উপলব্ধ |



| | | | | | |
|---|--------------------------|---|--------------------------|--|--------------------------|
| 271 নাম : মজিত আলি পিতাৰ নাম: জালাল আলি ঘৰ নং : 8৬ক বয়স : 44 লিঙ্গ : পুৰুষ | CCF6041969 ফটো উপলব্ধ | 272 নাম : বফিকুল হুছেইন পিতাৰ নাম: তমচেৰ আলি ঘৰ নং : 8৬চ বয়স : 44 লিঙ্গ : পুৰুষ | CCF6042122 ফটো উপলব্ধ | 273 নাম : বমলা বেগম স্বামীৰ নাম: মজিত আলি ঘৰ নং : 8৬ক বয়স : 41 লিঙ্গ : মহিলা | CCF6041970 ফটো উপলব্ধ |
| 274 নাম : পিয়াৰ আলি পিতাৰ নাম: জালাল আলি ঘৰ নং : 8৬খ বয়স : 41 লিঙ্গ : পুৰুষ | CCF6041981 ফটো উপলব্ধ | 275 নাম : বাচিয়া খাতুন স্বামীৰ নাম: চাহেব আলি ঘৰ নং : 8৬ বয়স : 69 লিঙ্গ : মহিলা | CCF6042144 ফটো উপলব্ধ | S 276 নাম : ইব্রাহিম খলিল পিতাৰ নাম: কানচু মুনচি ঘৰ নং : 48 বয়স : 68 লিঙ্গ : পুৰুষ | OLP0068163 ফটো উপলব্ধ |
| E 277 নাম : ছুৰাতন নেছা স্বামীৰ নাম: ইব্রাহিম খলিল ঘৰ নং : 8৬ বয়স : 60 লিঙ্গ : মহিলা | OLP0073577 ফটো উপলব্ধ | 278 নাম : পঞ্চমালা খাতুন স্বামীৰ নাম: মুজিবৰ আলি ঘৰ নং : 48 বয়স : 54 লিঙ্গ : মহিলা | OLP0131649 ফটো উপলব্ধ | S 279 নাম : ইছমাইল হুছেইন পিতাৰ নাম: ইব্রাহিম খলিল ইব্রাহিম খলিল ঘৰ নং : 8৬ বয়স : 51 লিঙ্গ : পুৰুষ | CCF0117036 ফটো উপলব্ধ |
| 280 নাম : আছিয়া বেগম স্বামীৰ নাম: ইব্রাহিম খলিল ঘৰ নং : 48 বয়স : 46 লিঙ্গ : মহিলা | OLP0069377 ফটো উপলব্ধ | S 281 নাম : ইমান হুছেইন পিতাৰ নাম: চাহেব আলি ঘৰ নং : 8৬ বয়স : 45 লিঙ্গ : পুৰুষ | CCF6042155 ফটো উপলব্ধ | 282 নাম : হসেন আলী পিতাৰ নাম: চাহেব আলী ঘৰ নং : 8৬ বয়স : 43 লিঙ্গ : পুৰুষ | CCF6042177 ফটো উপলব্ধ |
| 283 নাম : মনোৰাৰা বেগম স্বামীৰ নাম: ইছমাইল হুছেইন ঘৰ নং : 8৬ বয়স : 43 লিঙ্গ : মহিলা | CCF0116939 ফটো উপলব্ধ | 284 নাম : বাছাতন নেছা স্বামীৰ নাম: আফাচ উদ্দিন ঘৰ নং : 48 বয়স : 42 লিঙ্গ : মহিলা | CCF0606038 ফটো উপলব্ধ | 285 নাম : হাচেনা খাতুন স্বামীৰ নাম: ইমান হুছেইন ঘৰ নং : 8৬ বয়স : 41 লিঙ্গ : মহিলা | CCF6042166 ফটো উপলব্ধ |
| 286 নাম : জাকিৰ আলী পিতাৰ নাম: আমজাদ আলী ঘৰ নং : 48 বয়স : 37 লিঙ্গ : পুৰুষ | CCF0627711 ফটো উপলব্ধ | 287 নাম : ছকিনা বেগম স্বামীৰ নাম: চাগৰ আলি ঘৰ নং : 48 চ বয়স : 35 লিঙ্গ : মহিলা | CCF0605782 ফটো উপলব্ধ | 288 নাম : ছবৰ আলি পিতাৰ নাম: মুজিবৰ আলি ঘৰ নং : 48 চ বয়স : 31 লিঙ্গ : পুৰুষ | CCF0420901 ফটো উপলব্ধ |
| R 289 নাম : চব্বৰ আলি পিতাৰ নাম: মুজিবৰ আলি ঘৰ নং : 48 চ বয়স : 29 লিঙ্গ : পুৰুষ | CCF0605766 ফটো উপলব্ধ | # 290 নাম : চত্তৰ আলী পিতাৰ নাম: হুচেম আলী ঘৰ নং : 48জে বয়স : 27 লিঙ্গ : পুৰুষ | CCF0321422 ফটো উপলব্ধ | R 291 নাম : ববিয়া খাতুন স্বামীৰ নাম: ছবৰ আলি ঘৰ নং : 48 চ বয়স : 27 লিঙ্গ : মহিলা | CCF0444455 ফটো উপলব্ধ |
| 292 নাম : মজিনা বেগম স্বামীৰ নাম: আমজাদ আলী ঘৰ নং : 8৬ বয়স : 26 লিঙ্গ : মহিলা | CCF0320242 ফটো উপলব্ধ | 293 নাম : বাবিয়া বেগম স্বামীৰ নাম: চব্বৰ আলি ঘৰ নং : 48 বয়স : 26 লিঙ্গ : মহিলা | CCF0605758 ফটো উপলব্ধ | 294 নাম : তইবৰ আলী পিতাৰ নাম: চালাম আলি ঘৰ নং : 8৬ বয়স : 26 লিঙ্গ : পুৰুষ | CCF0321430 ফটো উপলব্ধ |
| 295 নাম : শুকুৰ আলী পিতাৰ নাম: মুজিবৰ আলী ঘৰ নং : 8৬ বয়স : 26 লিঙ্গ : পুৰুষ | CCF0331140 ফটো উপলব্ধ | 296 নাম : চাহাজুল আলী পিতাৰ নাম: চালাম আলী ঘৰ নং : 48 বয়স : 25 লিঙ্গ : পুৰুষ | CCF0606020 ফটো উপলব্ধ | 297 নাম : ইছব আলী পিতাৰ নাম: বাবুল আলী ঘৰ নং : 48 ঘ বয়স : 24 লিঙ্গ : পুৰুষ | CCF1229087 ফটো উপলব্ধ |
| 298 নাম : সাবানা খাতুন স্বামীৰ নাম: সাহাজুল আলী ঘৰ নং : 48 বয়স : 23 লিঙ্গ : মহিলা | OLP0079590 ফটো উপলব্ধ | 299 নাম : চুলেমা খাতুন স্বামীৰ নাম: শুকুৰ আলী ঘৰ নং : 48 বয়স : 21 লিঙ্গ : মহিলা | OLP0008318 ফটো উপলব্ধ | 300 নাম : আপ্টৰ আলী পিতাৰ নাম: ছালাম আলী ঘৰ নং : 48 বয়স : 21 লিঙ্গ : পুৰুষ | CCF2797744 ফটো উপলব্ধ |



| | | | | | |
|--|--------------------------|--|--------------------------|---|--------------------------|
| 301 নাম : বাবুল আলি পিতাৰ নাম: কুব্ৰজত আলি ঘৰ নং : 8৮খ বয়স : 34 লিঙ্গ : পুৰুষ | CCF0116947 ফটো উপলব্ধ | 302 নাম : চমেদ আলি পিতাৰ নাম: জব্বৰ আলি ঘৰ নং : 8৮জ বয়স : 33 লিঙ্গ : পুৰুষ | CCF0247320 ফটো উপলব্ধ | 303 নাম : মুনোৰা খাতুন স্বামীৰ নাম: টোফাৰ আলী ঘৰ নং : 48খ বয়স : 23 লিঙ্গ : মহিলা | CCF1163781 ফটো উপলব্ধ |
| S 304 নাম : হনুফা খাতুন স্বামীৰ নাম: ছহিদুল আলী ঘৰ নং : 48খ বয়স : 34 লিঙ্গ : মহিলা | CCF0458364 ফটো উপলব্ধ | 305 নাম : জাকিৰ হুচেইন পিতাৰ নাম: হাকিম উদ্দিন ঘৰ নং : 8৮খ বয়স : 33 লিঙ্গ : পুৰুষ | CCF0117028 ফটো উপলব্ধ | 306 নাম : আৰ্শাব আলী পিতাৰ নাম: ছালাম আলী ঘৰ নং : 48ম বয়স : 23 লিঙ্গ : পুৰুষ | CCF1557198 ফটো উপলব্ধ |
| S 307 নাম : আমজাদ আলি পিতাৰ নাম: বক্কৰ আলি ঘৰ নং : 8৮খ বয়স : 28 লিঙ্গ : পুৰুষ | CCF0117788 ফটো উপলব্ধ | S 308 নাম : মল্লিকা খাতুন পিতাৰ নাম: বক্কৰ আলি ঘৰ নং : 8৮খ বয়স : 28 লিঙ্গ : মহিলা | CCF0117747 ফটো উপলব্ধ | 309 নাম : হাচিনা বেগম স্বামীৰ নাম: সোনা উল্লা ঘৰ নং : 8৮খ বয়স : 27 লিঙ্গ : মহিলা | CCF0118018 ফটো উপলব্ধ |
| E 310 নাম : বাহেলা খাতুন স্বামীৰ নাম: বিয়াজ খাতুন ঘৰ নং : 8৮খ বয়স : 81 লিঙ্গ : মহিলা | CCF6042224 ফটো উপলব্ধ | S 311 নাম : আমজত আলি পিতাৰ নাম: আব্বাচ শেখ ঘৰ নং : 8৮খ বয়স : 74 লিঙ্গ : পুৰুষ | CCF6042291 ফটো উপলব্ধ | 312 নাম : সোনা বান স্বামীৰ নাম: বক্কৰ আলি ঘৰ নং : 8৮খ বয়স : 64 লিঙ্গ : মহিলা | CCF6042246 ফটো উপলব্ধ |
| E 313 নাম : আজাহাৰ আলি পিতাৰ নাম: আজিৰ আলি ঘৰ নং : 8৮খ বয়স : 61 লিঙ্গ : পুৰুষ | CCF6042348 ফটো উপলব্ধ | 314 নাম : হাচেম আলি পিতাৰ নাম: নাজিম উদ্দিন ঘৰ নং : 8৮জ বয়স : 59 লিঙ্গ : পুৰুষ | CCF6042304 ফটো উপলব্ধ | 315 নাম : চালাম আলি পিতাৰ নাম: নাজিম উদ্দিন আলি ঘৰ নং : 8৮খ বয়স : 59 লিঙ্গ : পুৰুষ | CCF6042188 ফটো উপলব্ধ |
| 316 নাম : লাল বান স্বামীৰ নাম: চালাম আলি ঘৰ নং : 8৮খ বয়স : 55 লিঙ্গ : মহিলা | CCF6042199 ফটো উপলব্ধ | 317 নাম : উমেহানি বেগম স্বামীৰ নাম: হাচেম আলি ঘৰ নং : 8৮জ বয়স : 51 লিঙ্গ : মহিলা | CCF6042315 ফটো উপলব্ধ | 318 নাম : সোনা উল্লা পিতাৰ নাম: বক্কৰ আলি ঘৰ নং : 8৮খ বয়স : 41 লিঙ্গ : পুৰুষ | CCF6042257 ফটো উপলব্ধ |
| 319 নাম : সাগৰ আলি পিতাৰ নাম: মুজিব আলি ঘৰ নং : 8৮খ বয়স : 37 লিঙ্গ : পুৰুষ | CCF6042280 ফটো উপলব্ধ | 320 নাম : জব্বৰ আলি পিতাৰ নাম: আব্দুল গফুৰ ঘৰ নং : 8৯ বয়স : 57 লিঙ্গ : পুৰুষ | CCF6042359 ফটো উপলব্ধ | 321 নাম : জবেদা খাতুন স্বামীৰ নাম: জব্বৰ আলি ঘৰ নং : 8৯ বয়স : 51 লিঙ্গ : মহিলা | CCF6042360 ফটো উপলব্ধ |
| 322 নাম : শিৰাজুল আলী পিতাৰ নাম: ইয়াদ আলী ঘৰ নং : 8৯ বয়স : 45 লিঙ্গ : পুৰুষ | CCF0315655 ফটো উপলব্ধ | 323 নাম : মিছ বেজীয়া খাতুন স্বামীৰ নাম: ছাইফুল আলি ঘৰ নং : 49 বয়স : 31 লিঙ্গ : মহিলা | CCF0388835 ফটো উপলব্ধ | 324 নাম : চুকৰ আলি পিতাৰ নাম: ছাইফুল আলি ঘৰ নং : 8৯খ বয়স : 30 লিঙ্গ : পুৰুষ | CCF2078537 ফটো উপলব্ধ |
| 325 নাম : নালবান বেগম স্বামীৰ নাম: চমেদ আলী ঘৰ নং : 49 বয়স : 29 লিঙ্গ : মহিলা | CCF1230663 ফটো উপলব্ধ | 326 নাম : চিদ্দিক আলী পিতাৰ নাম: চবুৰ আলী ঘৰ নং : 49 বয়স : 26 লিঙ্গ : পুৰুষ | CCF0468157 ফটো উপলব্ধ | 327 নাম : সুৰজ আলী পিতাৰ নাম: জহৰ উদ্দিন ঘৰ নং : 49 গ বয়স : 25 লিঙ্গ : পুৰুষ | CCF0668541 ফটো উপলব্ধ |
| 328 নাম : চন্দ্ৰ আলী পিতাৰ নাম: জব্বৰ আলী ঘৰ নং : 49 বয়স : 24 লিঙ্গ : পুৰুষ | CCF1230903 ফটো উপলব্ধ | 329 নাম : সৰবত আলী পিতাৰ নাম: ছাইফুল আলি ঘৰ নং : 49 বয়স : 23 লিঙ্গ : পুৰুষ | CCF1229020 ফটো উপলব্ধ | 330 নাম : চুমেচ আলী পিতাৰ নাম: জব্বৰ আলী ঘৰ নং : 49 বয়স : 23 লিঙ্গ : পুৰুষ | CCF1230770 ফটো উপলব্ধ |



| | | | | | |
|---|--------------------------|---|--------------------------|---|--------------------------|
| 331 নাম : হজৰত আলী পিতাৰ নাম: জহৰ উদ্দিন ঘৰ নং : 49গ বয়স : 22 লিঙ্গ : পুৰুষ | CCF1207091 ফটো উপলব্ধ | 332 নাম : বেফাজুল আলি পিতাৰ নাম: শিৰাজুল আলি ঘৰ নং : 49 বয়স : 21 লিঙ্গ : পুৰুষ | OLP0020925 ফটো উপলব্ধ | 333 নাম : মকিম আলী পিতাৰ নাম: আকবৰ আলী ঘৰ নং : 49 বয়স : 21 লিঙ্গ : পুৰুষ | OLP0116301 ফটো উপলব্ধ |
| 334 নাম : সুজন আলী পিতাৰ নাম: সাহেদ আলী ঘৰ নং : 49 বয়স : 21 লিঙ্গ : পুৰুষ | OLP0116319 ফটো উপলব্ধ | 335 নাম : ডৌসমিনা বেগম স্বামীৰ নাম: চন্দ্ৰ আলী ঘৰ নং : 49 বয়স : 20 লিঙ্গ : মহিলা | OLP0018002 ফটো উপলব্ধ | 336 নাম : চুবান আলি পিতাৰ নাম: চাহেদ আলি ঘৰ নং : 49 / ভিমপাৰা/গৰৈমাৰী বয়স : 19 লিঙ্গ : পুৰুষ | OLP0130401 ফটো উপলব্ধ |
| 337 নাম : আহিয়া খাতুন স্বামীৰ নাম: চুকুৰ আলি ঘৰ নং : 49খ বয়স : 27 লিঙ্গ : মহিলা | CCF0420984 ফটো উপলব্ধ | S 338 নাম : জয়চৰন নেচা স্বামীৰ নাম: আব্দুল হুক ঘৰ নং : 8৯গ বয়স : 75 লিঙ্গ : মহিলা | CCF6042406 ফটো উপলব্ধ | 339 নাম : জহৰ উদ্দিন পিতাৰ নাম: আব্দুল হুক ঘৰ নং : 8৯গ বয়স : 55 লিঙ্গ : পুৰুষ | CCF6042417 ফটো উপলব্ধ |
| 340 নাম : চৰিয়া খাতুন স্বামীৰ নাম: ছায়েদ আলি ঘৰ নং : 8৯খ বয়স : 54 লিঙ্গ : মহিলা | CCF6042382 ফটো উপলব্ধ | 341 নাম : ছৰিয়া খাতুন স্বামীৰ নাম: জহৰ উদ্দিন ঘৰ নং : 8৯গ বয়স : 44 লিঙ্গ : মহিলা | CCF6042428 ফটো উপলব্ধ | 342 নাম : বেণুৱাৰা পাৰবিন স্বামীৰ নাম: শিৰাজুল আলি ঘৰ নং : 8৯খ বয়স : 33 লিঙ্গ : মহিলা | CCF2078753 ফটো উপলব্ধ |
| 343 নাম : চাইফুল আলি পিতাৰ নাম: জহৰ উদ্দিন ঘৰ নং : 8৯গ বয়স : 31 লিঙ্গ : পুৰুষ | CCF6046088 ফটো উপলব্ধ | 344 নাম : মাজুদা বেগম স্বামীৰ নাম: চুবত আলি ঘৰ নং : 8৯খ বয়স : 30 লিঙ্গ : মহিলা | CCF2078786 ফটো উপলব্ধ | 345 নাম : চুবট আলি পিতাৰ নাম: ছায়েদ আলি ঘৰ নং : 8৯ক বয়স : 30 লিঙ্গ : পুৰুষ | CCF2078639 ফটো উপলব্ধ |
| S 346 নাম : মুক্তাব আলি পিতাৰ নাম: তাজ উদ্দিন ঘৰ নং : ৫০ বয়স : 72 লিঙ্গ : পুৰুষ | CCF6042439 ফটো উপলব্ধ | 347 নাম : জৈগন নেচা পিতাৰ নাম: আফাজ উদ্দীন ঘৰ নং : 50 বয়স : 52 লিঙ্গ : মহিলা | CCF1560408 ফটো উপলব্ধ | S 348 নাম : আচিয়া খাতুন স্বামীৰ নাম: মুক্তাব আলি ঘৰ নং : ৫০ বয়স : 51 লিঙ্গ : মহিলা | CCF6042440 ফটো উপলব্ধ |
| 349 নাম : মতিয়াৰা বেগম স্বামীৰ নাম: অমিৰ হুছেইন আলী ঘৰ নং : 50 জ বয়স : 46 লিঙ্গ : মহিলা | CCF1230515 ফটো উপলব্ধ | 350 নাম : বহিমা বেগম স্বামীৰ নাম: তাৰাব আলী ঘৰ নং : ৫০ বয়স : 37 লিঙ্গ : মহিলা | CCF0313734 ফটো উপলব্ধ | S 351 নাম : ছহিদুল ইছলাম পিতাৰ নাম: মুক্তাব আলি ঘৰ নং : ৫০ বয়স : 35 লিঙ্গ : পুৰুষ | CCF6046055 ফটো উপলব্ধ |
| 352 নাম : চহিদুল আলী পিতাৰ নাম: হাসমত আলী ঘৰ নং : 50 বয়স : 34 লিঙ্গ : পুৰুষ | CCF0668194 ফটো উপলব্ধ | S 353 নাম : আনেছা বেগম স্বামীৰ নাম: ছহিদুল ইছলাম ঘৰ নং : ৫০ বয়স : 33 লিঙ্গ : মহিলা | CCF6046077 ফটো উপলব্ধ | S 354 নাম : চফিকুল আলী পিতাৰ নাম: ফালু মিঞা ঘৰ নং : ৫০ বয়স : 34 লিঙ্গ : পুৰুষ | CCF0352963 ফটো উপলব্ধ |
| 355 নাম : খায়ৰন নেছা স্বামীৰ নাম: চহিদুল আলী ঘৰ নং : 50 বয়স : 31 লিঙ্গ : মহিলা | CCF0668483 ফটো উপলব্ধ | 356 নাম : বুকিয়া খাতুন স্বামীৰ নাম: এলিম আলী ঘৰ নং : 50 বয়স : 30 লিঙ্গ : মহিলা | CCF0488304 ফটো উপলব্ধ | 357 নাম : কাদ ভানু পিতাৰ নাম: চুমাৰ আলী মণ্ডল ঘৰ নং : 50 বয়স : 30 লিঙ্গ : মহিলা | CCF1560390 ফটো উপলব্ধ |
| S 358 নাম : বহিম আলি পিতাৰ নাম: তাৰাব আলী মিয়া ঘৰ নং : 50 বয়স : 25 লিঙ্গ : পুৰুষ | CCF1149640 ফটো উপলব্ধ | 359 নাম : মৰিয়ম বেগম স্বামীৰ নাম: নিজাম উদ্দিন ঘৰ নং : 50গ বয়স : 38 লিঙ্গ : মহিলা | CCF1229749 ফটো উপলব্ধ | S 360 নাম : চালাম আলী পিতাৰ নাম: পকৌ মিঞা ঘৰ নং : 50 ক বয়স : 41 লিঙ্গ : পুৰুষ | CCF0483073 ফটো উপলব্ধ |



| | | | | | |
|---|--------------------------|--|--------------------------|---|--------------------------|
| 361 নাম : মিনাৰাম চুতিয়া পিতাৰ নাম: দত্তিৰাম চুতিয়া ঘৰ নং : 052 বয়স : 59 লিঙ্গ : পুৰুষ | CCF5938636 ফটো উপলব্ধ | 362 নাম : দময়ন্তী চুতিয়া স্বামীৰ নাম: মৌলিধৰ চুতিয়া ঘৰ নং : 052 বয়স : 55 লিঙ্গ : মহিলা | CCF5938647 ফটো উপলব্ধ | 363 নাম : তুলন চুতিয়া পিতাৰ নাম: মিনাৰাম চুতিয়া ঘৰ নং : 052 বয়স : 33 লিঙ্গ : পুৰুষ | CCF5945119 ফটো উপলব্ধ |
| 364 নাম : নুৰবান বেছা স্বামীৰ নাম: ফৌজ উদ্দিন ঘৰ নং : 54 বয়স : 68 লিঙ্গ : মহিলা | CCF0627679 ফটো উপলব্ধ | 365 নাম : নুৰজুল আলী পিতাৰ নাম: ফৌজ উদ্দিন ঘৰ নং : 54 বয়স : 33 লিঙ্গ : পুৰুষ | CCF0453613 ফটো উপলব্ধ | 366 নাম : ফুল ভান বেগম স্বামীৰ নাম: নুৰজুল আলী ঘৰ নং : 54 বয়স : 30 লিঙ্গ : মহিলা | CCF0668491 ফটো উপলব্ধ |
| E 367 নাম : সৰুআইতি মৰাং স্বামীৰ নাম: মইনা মৰাং ঘৰ নং : 56 বয়স : 69 লিঙ্গ : মহিলা | CCF6044377 ফটো উপলব্ধ | 368 নাম : ৰোবিঘাল আলী পিতাৰ নাম: সাইল আলী ঘৰ নং : 62.গৰাইমাৰী জানাজাতি এম.এ স্কুল বয়স : 23 লিঙ্গ : পুৰুষ | OLP0119206 ফটো উপলব্ধ | 369 নাম : খগেশ্বৰী পাদি স্বামীৰ নাম: খগেন পাদি ঘৰ নং : 65 বয়স : 65 লিঙ্গ : মহিলা | CCF6044515 ফটো উপলব্ধ |
| 370 নাম : বিৰমৈ পাদি স্বামীৰ নাম: জহলাল পাদি ঘৰ নং : ৬৩ বয়স : 41 লিঙ্গ : মহিলা | CCF6044537 ফটো উপলব্ধ | 371 নাম : ভুবন পাদি পিতাৰ নাম: লিখন পাদি ঘৰ নং : ৬৫ বয়স : 47 লিঙ্গ : পুৰুষ | CCF6044639 ফটো উপলব্ধ | 372 নাম : বিজয় কামান পিতাৰ নাম: পূৰ্ণ কামান ঘৰ নং : ৬৫ বয়স : 19 লিঙ্গ : পুৰুষ | OLP0127258 ফটো উপলব্ধ |
| S 373 নাম : তাৰা ভান স্বামীৰ নাম: আলী উদ্দিন ঘৰ নং : 73 বয়স : 63 লিঙ্গ : মহিলা | CCF0444851 ফটো উপলব্ধ | 374 নাম : জিলিমন বেগম পিতাৰ নাম: আলী উদ্দিন ঘৰ নং : 73 বয়স : 37 লিঙ্গ : মহিলা | CCF1362532 ফটো উপলব্ধ | 375 নাম : পৰিসিতা চুংক্ৰাং পিতাৰ নাম: নাৰায়ন চুংক্ৰাং ঘৰ নং : ৭৩ বয়স : 30 লিঙ্গ : মহিলা | CCF0152066 ফটো উপলব্ধ |
| 376 নাম : সোনাৰাম চুংক্ৰাং পিতাৰ নাম: গানিত চুংক্ৰাং ঘৰ নং : ৭৩ বয়স : 29 লিঙ্গ : পুৰুষ | CCF0152157 ফটো উপলব্ধ | 377 নাম : বিনীতা বাচিং স্বামীৰ নাম: বিপুল বাচিং ঘৰ নং : ৭৬ বয়স : 41 লিঙ্গ : মহিলা | CCF6042451 ফটো উপলব্ধ | 378 নাম : জ্যোত্স্না বাছিং কামান পিতাৰ নাম: পূৰ্ণকান্ত বাচিং ঘৰ নং : ৭৭ বয়স : 29 লিঙ্গ : মহিলা | CCF0155077 ফটো উপলব্ধ |
| 379 নাম : ৰাজা নৰহ পিতাৰ নাম: কনেশ্বৰ নৰহ ঘৰ নং : 83 বয়স : 24 লিঙ্গ : পুৰুষ | CCF0494245 ফটো উপলব্ধ | 380 নাম : ফৰিদা খাতুন স্বামীৰ নাম: ৰজক আলি ঘৰ নং : 85-ক বয়স : 35 লিঙ্গ : মহিলা | CCF0605576 ফটো উপলব্ধ | 381 নাম : হাজেৰা খাতুন স্বামীৰ নাম: নয়ন আলী ঘৰ নং : 86 বয়স : 32 লিঙ্গ : মহিলা | CCF0445098 ফটো উপলব্ধ |
| 382 নাম : ববিতা নেৱাৰ স্বামীৰ নাম: বাবু নেৱাৰ ঘৰ নং : 90 বয়স : 27 লিঙ্গ : মহিলা | OLP0118877 ফটো উপলব্ধ | 383 নাম : সৰ্বেশ্বৰ কামান পিতাৰ নাম: পুনাং কামান ঘৰ নং : ৯২ বয়স : 26 লিঙ্গ : পুৰুষ | CCF0332072 ফটো উপলব্ধ | 384 নাম : লিলিৱতী কামান স্বামীৰ নাম: সৰ্বেশ্বৰ কামান ঘৰ নং : 98 বয়স : 30 লিঙ্গ : মহিলা | CCF0506428 ফটো উপলব্ধ |
| 385 নাম : মমী গগৈ স্বামীৰ নাম: দিব্যজ্যোতি গগৈ ঘৰ নং : 101 বয়স : 28 লিঙ্গ : মহিলা | CCF2798551 ফটো উপলব্ধ | S 386 নাম : আছীয়া বেগম পিতাৰ নাম: ছবেদ আলী ঘৰ নং : ১০৪ বয়স : 60 লিঙ্গ : মহিলা | CCF0627828 ফটো উপলব্ধ | S 387 নাম : হজৰ আলী শেখ পিতাৰ নাম: নাজীৰ উদ্দিন ঘৰ নং : ১০৪ বয়স : ৪5 লিঙ্গ : পুৰুষ | CCF0627844 ফটো উপলব্ধ |
| S 388 নাম : আমজাত উদ্দিন পিতাৰ নাম: নাজীৰ উদ্দিন ঘৰ নং : ১০৪ বয়স : 29 লিঙ্গ : পুৰুষ | CCF0627778 ফটো উপলব্ধ | S 389 নাম : নিমাই উদ্দিন পিতাৰ নাম: নাজীৰ উদ্দিন ঘৰ নং : ১০৪ বয়স : 28 লিঙ্গ : পুৰুষ | CCF0627877 ফটো উপলব্ধ | 390 নাম : মিনাৰ খাতুন পিতাৰ নাম: অজগৰ আলী আলী ঘৰ নং : 104 বয়স : 25 লিঙ্গ : মহিলা | CCF0517151 ফটো উপলব্ধ |



| | | | | | |
|--|--------------------------|---|--------------------------|--|--------------------------|
| 391 নাম : হাকিম উদ্দীন আলী পিতাৰ নাম: মহম্মদ আলী ঘৰ নং : 105 বয়স : 58 লিঙ্গ : পুৰুষ | CCF0450544 ফটো উপলব্ধ | 392 নাম : মনোৱাৰা বেগম স্বামীৰ নাম: হাকিম উদ্দীন আলী ঘৰ নং : 105 বয়স : 49 লিঙ্গ : মহিলা | CCF0450577 ফটো উপলব্ধ | 393 নাম : মফিজুল আলী মাতৃৰ নাম: হাকিম উদ্দীন আলী ঘৰ নং : 105 বয়স : 31 লিঙ্গ : পুৰুষ | CCF0507079 ফটো উপলব্ধ |
| 394 নাম : হাছম আলী পিতাৰ নাম: হাকিম উদ্দীন আলী ঘৰ নং : 105 বয়স : 30 লিঙ্গ : পুৰুষ | CCF0352682 ফটো উপলব্ধ | 395 নাম : হালিমা খাতুন স্বামীৰ নাম: হাছম আলী ঘৰ নং : 105 বয়স : 29 লিঙ্গ : মহিলা | CCF0507103 ফটো উপলব্ধ | 396 নাম : মৰজিনা খাতুন পিতাৰ নাম: হাকিম উদ্দীন আলী ঘৰ নং : 105 বয়স : 28 লিঙ্গ : মহিলা | CCF1229376 ফটো উপলব্ধ |
| 397 নাম : ছবিকুল আলী পিতাৰ নাম: হাকিম উদ্দীন আলী ঘৰ নং : 105 বয়স : 25 লিঙ্গ : পুৰুষ | CCF1149095 ফটো উপলব্ধ | 398 নাম : হাফিজা খাতুন স্বামীৰ নাম: ছবিকুল আলী ঘৰ নং : 105 বয়স : 22 লিঙ্গ : মহিলা | CCF1149921 ফটো উপলব্ধ | 399 নাম : নাচিমা খাতুন স্বামীৰ নাম: ছবিকুল ইছলাম ঘৰ নং : 105 বয়স : 22 লিঙ্গ : মহিলা | CCF1148261 ফটো উপলব্ধ |
| 400 নাম : ববিকুল ইছলাম পিতাৰ নাম: হাকিম উদ্দীন আলী ঘৰ নং : 105 বয়স : 22 লিঙ্গ : পুৰুষ | CCF1148691 ফটো উপলব্ধ | 401 নাম : বেণুমাঈ শইকীয়া স্বামীৰ নাম: কল শইকীয়া ঘৰ নং : 130 বয়স : 49 লিঙ্গ : মহিলা | CCF5938023 ফটো উপলব্ধ | 402 নাম : পাপু শইকীয়া পিতাৰ নাম: কল শইকীয়া ঘৰ নং : 130 বয়স : 29 লিঙ্গ : পুৰুষ | CCF0490060 ফটো উপলব্ধ |
| 403 নাম : ৰাহুল শইকীয়া মাতৃৰ নাম: বেণুমাঈ শইকীয়া ঘৰ নং : 130 বয়স : 28 লিঙ্গ : পুৰুষ | CCF0272922 ফটো উপলব্ধ | 404 নাম : জয়ন্তী গগৈ পিতাৰ নাম: ৰবিন্দ্র গগৈ ঘৰ নং : 138 বয়স : 22 লিঙ্গ : মহিলা | OLP0124529 ফটো উপলব্ধ | 405 নাম : লক্ষীমাঈ চুতীয়া পিতাৰ নাম: পূৰ্ণ কান্ত চুতীয়া ঘৰ নং : 138ক বয়স : 49 লিঙ্গ : মহিলা | CCF5938283 ফটো উপলব্ধ |
| 406 নাম : ৰবিন্দ্র গগৈ পিতাৰ নাম: লক্ষেশ্বৰ গগৈ ঘৰ নং : 138ক বয়স : 47 লিঙ্গ : পুৰুষ | CCF5938261 ফটো উপলব্ধ | 407 নাম : বীনা গগৈ স্বামীৰ নাম: ৰবিন গগৈ ঘৰ নং : 138ক বয়স : 39 লিঙ্গ : মহিলা | CCF5938272 ফটো উপলব্ধ | 408 নাম : প্ৰবাতী চুতীয়া মাতৃৰ নাম: লক্ষীমাঈ চুতীয়া ঘৰ নং : 138ক বয়স : 30 লিঙ্গ : মহিলা | CCF2077205 ফটো উপলব্ধ |
| 409 নাম : বহাগী কোঁৱৰ স্বামীৰ নাম: বগানাথ কোঁৱৰ ঘৰ নং : 139 বয়স : 61 লিঙ্গ : মহিলা | CCF5938294 ফটো উপলব্ধ | 410 নাম : জিত কোঁৱৰ পিতাৰ নাম: বগানাথ কোঁৱৰ ঘৰ নং : 139 বয়স : 45 লিঙ্গ : পুৰুষ | CCF5938307 ফটো উপলব্ধ | 411 নাম : ৰেখা কোঁৱৰ স্বামীৰ নাম: জিত কোঁৱৰ ঘৰ নং : 139 বয়স : 41 লিঙ্গ : মহিলা | CCF5938318 ফটো উপলব্ধ |
| 412 নাম : জয়ন্ত কোঁৱৰ পিতাৰ নাম: বগানাথ কোঁৱৰ ঘৰ নং : 139 বয়স : 38 লিঙ্গ : পুৰুষ | CCF5938329 ফটো উপলব্ধ | 413 নাম : সংগীতা ৰাভা কোঁৱৰ স্বামীৰ নাম: জয়ন্ত কোঁৱৰ ঘৰ নং : 139 বয়স : 27 লিঙ্গ : মহিলা | CCF0312223 ফটো উপলব্ধ | 414 নাম : লখিমী কোঁৱৰ চুটিয়া স্বামীৰ নাম: দিপেন চুটিয়া ঘৰ নং : 139 বয়স : 24 লিঙ্গ : মহিলা | CCF1575315 ফটো উপলব্ধ |
| 415 নাম : প্ৰশান্ত কোঁৱৰ পিতাৰ নাম: জিত কোঁৱৰ ঘৰ নং : 139 বয়স : 24 লিঙ্গ : পুৰুষ | CCF1227057 ফটো উপলব্ধ | 416 নাম : ৰাতুল কোঁৱৰ পিতাৰ নাম: জিত কোঁৱৰ ঘৰ নং : 139 বয়স : 19 লিঙ্গ : পুৰুষ | OLP0127753 ফটো উপলব্ধ | 417 নাম : দেৱীনা কামান স্বামীৰ নাম: যজ্ঞেশ্বৰ কোঁৱৰ ঘৰ নং : 139 ক বয়স : 26 লিঙ্গ : মহিলা | OLP0109967 ফটো উপলব্ধ |
| 418 নাম : কলিয়া চুতিয়া পিতাৰ নাম: ফনিধৰ চুতিয়া ঘৰ নং : 142 বয়স : 64 লিঙ্গ : পুৰুষ | CCF5938385 ফটো উপলব্ধ | 419 নাম : ৰঞ্জিত সিংহ পিতাৰ নাম: সোভাৰ সিংহ ঘৰ নং : 182 বয়স : 32 লিঙ্গ : পুৰুষ | CCF0490094 ফটো উপলব্ধ | 420 নাম : মৌচুম চুতিয়া পিতাৰ নাম: ফনিধৰ চুতিয়া ঘৰ নং : 143 বয়স : 26 লিঙ্গ : পুৰুষ | CCF0605543 ফটো উপলব্ধ |



| | | | | | |
|---|--------------------------|--|--------------------------|--|--------------------------|
| 421 নাম : জ্যোতিষ্কা চুটিয়া পিতাৰ নাম: ফ. দীৰ্ঘৰ চুটিয়া ঘৰ নং : 143 বয়স : 23 লিঙ্গ : পুৰুষ | CCF2798536 ফটো উপলব্ধ | 422 নাম : জিন খাতন পিতাৰ নাম: আজগৰ আলী ঘৰ নং : 144 বয়স : 24 লিঙ্গ : মহিলা | CCF1231042 ফটো উপলব্ধ | 423 নাম : মাজি গগৈ স্বামীৰ নাম: কোম্পানী গগৈ ঘৰ নং : 146 বয়স : 81 লিঙ্গ : মহিলা | CCF5938567 ফটো উপলব্ধ |
| 424 নাম : লক্ষেশ্বৰ গগৈ পিতাৰ নাম: কোম্পানী গগৈ ঘৰ নং : 146 বয়স : 54 লিঙ্গ : পুৰুষ | CCF5938545 ফটো উপলব্ধ | 425 নাম : ৰিজু গগৈ স্বামীৰ নাম: লক্ষেশ্বৰ গগৈ ঘৰ নং : 146 বয়স : 49 লিঙ্গ : মহিলা | VNK0006981 ফটো উপলব্ধ | 426 নাম : অমৃত পেণ্ডু পিতাৰ নাম: খগেন পেণ্ডু ঘৰ নং : 146 বয়স : 45 লিঙ্গ : পুৰুষ | CCF5938614 ফটো উপলব্ধ |
| 427 নাম : নবজিতা পেণ্ডু স্বামীৰ নাম: অমৃত পেণ্ডু ঘৰ নং : 146 বয়স : 40 লিঙ্গ : মহিলা | CCF5938625 ফটো উপলব্ধ | 428 নাম : প্রদীপ গগৈ পিতাৰ নাম: কোম্পানী গগৈ ঘৰ নং : 146 বয়স : 37 লিঙ্গ : পুৰুষ | CCF5938578 ফটো উপলব্ধ | 429 নাম : জোনমণি গগৈ স্বামীৰ নাম: প্রদীপ গগৈ ঘৰ নং : 146 বয়স : 34 লিঙ্গ : মহিলা | CCF5938589 ফটো উপলব্ধ |
| 430 নাম : ৰাজু গগৈ পিতাৰ নাম: মাধুৰাম গগৈ ঘৰ নং : 146 বয়স : 32 লিঙ্গ : পুৰুষ | CCF5938603 ফটো উপলব্ধ | 431 নাম : দিপালী গগৈ পিতাৰ নাম: ৰাজু গগৈ ঘৰ নং : 146 বয়স : 31 লিঙ্গ : মহিলা | CCF5938590 ফটো উপলব্ধ | 432 নাম : মৰমী গগৈ পিতাৰ নাম: কনতিগৈ গগৈ ঘৰ নং : 146 বয়স : 30 লিঙ্গ : মহিলা | CCF0489492 ফটো উপলব্ধ |
| 433 নাম : মইনা চুতিয়া গগৈ স্বামীৰ নাম: চুনু গগৈ ঘৰ নং : 146 বয়স : 25 লিঙ্গ : মহিলা | CCF1227859 ফটো উপলব্ধ | 434 নাম : চুনু গগৈ পিতাৰ নাম: লংকেশ্বৰ গগৈ ঘৰ নং : 146 বয়স : 25 লিঙ্গ : পুৰুষ | CCF1227818 ফটো উপলব্ধ | 435 নাম : ক্ষীৰোদ গগৈ পিতাৰ নাম: লক্ষেশ্বৰ গগৈ ঘৰ নং : 146 বয়স : 24 লিঙ্গ : পুৰুষ | CCF0489526 ফটো উপলব্ধ |
| 436 নাম : সুমিত্ৰা বুৰা গগৈ স্বামীৰ নাম: ক্ষীৰোদ গগৈ ঘৰ নং : 146 বয়স : 20 লিঙ্গ : মহিলা | VNK0006957 ফটো উপলব্ধ | 437 নাম : প্ৰবীৰ পেণ্ডু পিতাৰ নাম: অমৃত পেণ্ডু ঘৰ নং : 146 বয়স : 20 লিঙ্গ : পুৰুষ | VNK0006742 ফটো উপলব্ধ | 438 নাম : সুনী গগৈ পিতাৰ নাম: ক্ষীৰেশ্বৰ গগৈ ঘৰ নং : 148 বয়স : 54 লিঙ্গ : পুৰুষ | CCF5938249 ফটো উপলব্ধ |
| 439 নাম : জানমনি গগৈ স্বামীৰ নাম: সুনী গগৈ ঘৰ নং : 148 বয়স : 47 লিঙ্গ : মহিলা | CCF5938250 ফটো উপলব্ধ | 440 নাম : ৰঞ্জিত গগৈ পিতাৰ নাম: চুনু গগৈ ঘৰ নং : 148 বয়স : 29 লিঙ্গ : পুৰুষ | CCF0025809 ফটো উপলব্ধ | 441 নাম : পূৰ্ণী গগৈ স্বামীৰ নাম: সুনী গগৈ ঘৰ নং : 148 বয়স : 27 লিঙ্গ : মহিলা | CCF0025999 ফটো উপলব্ধ |
| 442 নাম : প্ৰভাত গগৈ পিতাৰ নাম: সুনী গগৈ ঘৰ নং : 148 বয়স : 27 লিঙ্গ : পুৰুষ | CCF0069336 ফটো উপলব্ধ | 443 নাম : পল্লবি গগৈ স্বামীৰ নাম: ৰঞ্জিত গগৈ ঘৰ নং : 148 বয়স : 25 লিঙ্গ : মহিলা | CCF1522713 ফটো উপলব্ধ | 444 নাম : বিনোদ গগৈ পিতাৰ নাম: ক্ষীৰেশ্বৰ গগৈ ঘৰ নং : 178 বয়স : 64 লিঙ্গ : পুৰুষ | CCF5938330 ফটো উপলব্ধ |
| 445 নাম : জেলেকা বেগম স্বামীৰ নাম: আব্দুল হাচেন ঘৰ নং : 202 বয়স : 25 লিঙ্গ : মহিলা | CCF0627562 ফটো উপলব্ধ | 446 নাম : আবুল আলম আলী পিতাৰ নাম: আফাজউদ্দিন আলী ঘৰ নং : 271 বয়স : 26 লিঙ্গ : পুৰুষ | CCF0488502 ফটো উপলব্ধ | 447 নাম : বেবতী চুতীয়া স্বামীৰ নাম: দিলিপ চুতীয়া ঘৰ নং : ৯৯২ বয়স : 32 লিঙ্গ : মহিলা | CCF6045494 ফটো উপলব্ধ |
| 448 নাম : হৰিবৰ ৰহমান পিতাৰ নাম: ৰিজ উদ্দীন শেখ ঘৰ নং : 999 বয়স : 61 লিঙ্গ : পুৰুষ | CCF6042202 ফটো উপলব্ধ | 449 নাম : চালেহা খাতন স্বামীৰ নাম: হৰিবৰ ৰহমান ঘৰ নং : 999 বয়স : 54 লিঙ্গ : মহিলা | CCF6042213 ফটো উপলব্ধ | 450 নাম : মনকন গগৈ পিতাৰ নাম: অৰু গগৈ ঘৰ নং : ৯৯৯ বয়স : 34 লিঙ্গ : পুৰুষ | CCF6045530 ফটো উপলব্ধ |



| | |
|--|------------|
| 451 | CCF6045529 |
| নাম : মনিকা গগৈ স্বামীৰ নাম : মনুকন গগৈ ঘৰ নং : 999 বয়স : 30 লিঙ্গ : মহিলা | ফটো উপলব্ধ |

| | |
|---|------------|
| 452 | CCF0523647 |
| নাম : বনু চুংফাং স্বামীৰ নাম : বিৰেন্দ্ৰ চুংফাং ঘৰ নং : ১৯৫০ বয়স : 31 লিঙ্গ : মহিলা | ফটো উপলব্ধ |

| | |
|---|------------|
| 453 | OLP0120345 |
| নাম : জয়ন্তী গগৈ পিতাৰ নাম : ৰবীন্দ্ৰ গগৈ ঘৰ নং : হাউচ নং 138 বয়স : 21 লিঙ্গ : মহিলা | ফটো উপলব্ধ |



| | | | | | |
|---|--------------------------|---|--------------------------|--|--------------------------|
| 454 নাম : বিকোমনি চুংক্ৰাং স্বামীৰ নাম: হৰেন্দ্ৰ চুংক্ৰাং ঘৰ নং : 1 বয়স : 31 লিঙ্গ : মহিলা | CCF6144792 ফটো উপলব্ধ | 455 নাম : বাবুল পাদী পিতাৰ নাম: নিমল পাদী ঘৰ নং : 3 বয়স : 34 লিঙ্গ : পুৰুষ | CCF2080048 ফটো উপলব্ধ | 456 নাম : পুষ্পাঞ্জলী টাইদ কামান স্বামীৰ নাম: লিলেশ্বৰ কামান ঘৰ নং : 3 বয়স : 28 লিঙ্গ : মহিলা | OLP0109637 ফটো উপলব্ধ |
| 457 নাম : শিৱ শংকৰ কামান পিতাৰ নাম: বৰাম কামান ঘৰ নং : 3 বয়স : 27 লিঙ্গ : পুৰুষ | CCF0081489 ফটো উপলব্ধ | 458 নাম : ফুল কামান স্বামীৰ নাম: শিৱ শংকৰ কামান ঘৰ নং : 33 বয়স : 26 লিঙ্গ : মহিলা | CCF1220243 ফটো উপলব্ধ | 459 নাম : লিলেশ্বৰ কামান পিতাৰ নাম: মহেশ কামান ঘৰ নং : 03 বয়স : 25 লিঙ্গ : পুৰুষ | CCF1124205 ফটো উপলব্ধ |
| 460 নাম : তুলেশ্বৰী কামান পিতাৰ নাম: মহেশ কামান ঘৰ নং : 03 বয়স : 24 লিঙ্গ : মহিলা | CCF1124213 ফটো উপলব্ধ | 461 নাম : মলিমা কমান পিতাৰ নাম: মেকিত কমান ঘৰ নং : 4 বয়স : 20 লিঙ্গ : মহিলা | OLP0127563 ফটো উপলব্ধ | 462 নাম : বলি কামান পিতাৰ নাম: মেকিত কামান ঘৰ নং : 4 বয়স : 20 লিঙ্গ : পুৰুষ | OLP0127670 ফটো উপলব্ধ |
| 463 নাম : অনপম কামান পিতাৰ নাম: মকিত কামান ঘৰ নং : 4 বয়স : 19 লিঙ্গ : পুৰুষ | OLP0127704 ফটো উপলব্ধ | 464 নাম : আসাম কামান পিতাৰ নাম: ৰামচন কামান ঘৰ নং : 5 বয়স : 36 লিঙ্গ : পুৰুষ | CCF6136067 ফটো উপলব্ধ | 465 নাম : লক্ষীবৰী কামান স্বামীৰ নাম: আসাম কামান ঘৰ নং : 5 বয়স : 35 লিঙ্গ : মহিলা | CCF6136078 ফটো উপলব্ধ |
| 466 নাম : মিনালী কামান স্বামীৰ নাম: চৰকাৰ কামান ঘৰ নং : 5 বয়স : 31 লিঙ্গ : মহিলা | CCF0120667 ফটো উপলব্ধ | 467 নাম : লখিমাই কামান পিতাৰ নাম: ৰামচন কামান ঘৰ নং : 5 বয়স : 30 লিঙ্গ : মহিলা | CCF0120907 ফটো উপলব্ধ | 468 নাম : বানিজ্য কামান পিতাৰ নাম: ৰামচন কামান ঘৰ নং : 5 বয়স : 25 লিঙ্গ : পুৰুষ | CCF0605147 ফটো উপলব্ধ |
| 469 নাম : নিজৰা চুংগ্ৰাং কামান স্বামীৰ নাম: বাণিজ্য কামান ঘৰ নং : 5 বয়স : 25 লিঙ্গ : মহিলা | CCF1124494 ফটো উপলব্ধ | 470 নাম : প্ৰতিমা বাছিং স্বামীৰ নাম: ধনেশ্বৰ বাছিং ঘৰ নং : 6 বয়স : 32 লিঙ্গ : মহিলা | CCF2080060 ফটো উপলব্ধ | 471 নাম : এমাৰতী বাছিং স্বামীৰ নাম: জয়ৰাম বাছিং ঘৰ নং : 6 বয়স : 31 লিঙ্গ : মহিলা | CCF2080208 ফটো উপলব্ধ |
| 472 নাম : দেবিদ বাছিং পিতাৰ নাম: মণ্ডুৰাম বাছিং ঘৰ নং : 6 বয়স : 30 লিঙ্গ : পুৰুষ | CCF2080059 ফটো উপলব্ধ | 473 নাম : মোনমনি কামান স্বামীৰ নাম: ৰাজীৱ কামান ঘৰ নং : 6খ বয়স : 31 লিঙ্গ : মহিলা | CCF2080071 ফটো উপলব্ধ | 474 নাম : কুমুদ কামান পিতাৰ নাম: গাঁৱৰ কামান ঘৰ নং : 08 বয়স : 35 লিঙ্গ : পুৰুষ | CCF0512756 ফটো উপলব্ধ |
| 475 নাম : গীতাজলি কামান বাছিং স্বামীৰ নাম: ৰাজেশ বাছিং ঘৰ নং : 08 বয়স : 34 লিঙ্গ : মহিলা | CCF0496679 ফটো উপলব্ধ | 476 নাম : অন্জমনি নৱহ কামান স্বামীৰ নাম: পদোশ্বৰ কামান ঘৰ নং : 10 বয়স : 26 লিঙ্গ : মহিলা | CCF0485458 ফটো উপলব্ধ | 477 নাম : আজিৰ কামান পিতাৰ নাম: খগেন কামান ঘৰ নং : 12 বয়স : 34 লিঙ্গ : পুৰুষ | CCF2080026 ফটো উপলব্ধ |
| 478 নাম : সন্দীপ চুংক্ৰাং পিতাৰ নাম: ভুবন চুংক্ৰাং ঘৰ নং : 13 বয়স : 36 লিঙ্গ : পুৰুষ | CCF1569326 ফটো উপলব্ধ | 479 নাম : টুলুমনী কামান স্বামীৰ নাম: নিমল কামান ঘৰ নং : 13 বয়স : 26 লিঙ্গ : মহিলা | CCF0022848 ফটো উপলব্ধ | 480 নাম : প্ৰতীমা চুংক্ৰাং স্বামীৰ নাম: চাবাল চুংক্ৰাং ঘৰ নং : 18 বয়স : 34 লিঙ্গ : মহিলা | CCF2080140 ফটো উপলব্ধ |
| 481 নাম : লখিমাই চুংক্ৰাং স্বামীৰ নাম: অবিজিত চুংক্ৰাং ঘৰ নং : 18 বয়স : 34 লিঙ্গ : মহিলা | CCF2080139 ফটো উপলব্ধ | 482 নাম : জয়ন্তী কামান স্বামীৰ নাম: ফুলেশ্বৰ কামান ঘৰ নং : 14 বয়স : 27 লিঙ্গ : মহিলা | CCF2789923 ফটো উপলব্ধ | 483 নাম : বিম্পী পগাগ কামান স্বামীৰ নাম: কুমুদ কামান ঘৰ নং : 14 বয়স : 25 লিঙ্গ : মহিলা | CCF2778553 ফটো উপলব্ধ |



| | | | | | |
|---|--------------------------|---|--------------------------|---|--------------------------|
| # 484 নাম : কন্দৰা কামান পিতাৰ নাম: কান্তৰাম কামান ঘৰ নং : 16খ বয়স : 56 লিঙ্গ : পুৰুষ | CCF0513275 ফটো উপলব্ধ | # 485 নাম : লীলারতী পেণ্ডুকামান স্বামীৰ নাম: কান্দুৰা কামান ঘৰ নং : 16খ বয়স : 36 লিঙ্গ : মহিলা | CCF2080117 ফটো উপলব্ধ | # 486 নাম : ববিতা গগয় কামান স্বামীৰ নাম: ধনঞ্জয় কামান ঘৰ নং : 16খ বয়স : 33 লিঙ্গ : মহিলা | CCF0496018 ফটো উপলব্ধ |
| 487 নাম : ধনঞ্জয় কামান পিতাৰ নাম: কান্দুৰা কামান ঘৰ নং : 16 বয়স : 32 লিঙ্গ : পুৰুষ | CCF6144816 ফটো উপলব্ধ | 488 নাম : বিৰবাহদৰ কামান পিতাৰ নাম: আনন্দ কামান ঘৰ নং : 16 বয়স : 28 লিঙ্গ : পুৰুষ | CCF0038356 ফটো উপলব্ধ | # 489 নাম : প্ৰনৱজ্যোতি কামান পিতাৰ নাম: জয়নাথ কামান ঘৰ নং : 16খ বয়স : 26 লিঙ্গ : মহিলা | CCF0262709 ফটো উপলব্ধ |
| 490 নাম : মামনী কামান পিতাৰ নাম: দয়নাথ কামান ঘৰ নং : 16 বয়স : 26 লিঙ্গ : মহিলা | CCF0262717 ফটো উপলব্ধ | # 491 নাম : তৰণ কামান পিতাৰ নাম: কন্দুৰা কামান ঘৰ নং : 16 বয়স : 26 লিঙ্গ : পুৰুষ | CCF0507467 ফটো উপলব্ধ | 492 নাম : মহাদেব চুংক্ৰাং পিতাৰ নাম: মহেশ্বৰ চুংক্ৰাং ঘৰ নং : 16 বয়স : 25 লিঙ্গ : পুৰুষ | CCF1318260 ফটো উপলব্ধ |
| 493 নাম : দয়াৱতী কামান স্বামীৰ নাম: নিৰঞ্জন কামান ঘৰ নং : 16ক বয়স : 33 লিঙ্গ : মহিলা | CCF6144769 ফটো উপলব্ধ | 494 নাম : বোগল কামান পিতাৰ নাম: বিশুৰাম কামান ঘৰ নং : 17 বয়স : 31 লিঙ্গ : পুৰুষ | CCF1125004 ফটো উপলব্ধ | 495 নাম : বেণু টাইদ কামান স্বামীৰ নাম: উত্তৰ কামান ঘৰ নং : 18 বয়স : 30 লিঙ্গ : মহিলা | CCF0477497 ফটো উপলব্ধ |
| 496 নাম : সঞ্জয় কামান পিতাৰ নাম: প্ৰহ্লাদ কামান ঘৰ নং : 18 বয়স : 26 লিঙ্গ : পুৰুষ | CCF0468124 ফটো উপলব্ধ | 497 নাম : কাৰপুং কামান পিতাৰ নাম: বিমলা কামান ঘৰ নং : 18 বয়স : 23 লিঙ্গ : মহিলা | CCF1362441 ফটো উপলব্ধ | 498 নাম : ভদ্ৰেশ্বৰ পাংগিং মাতৃৰ নাম: ৰূপালী পাংগিং ঘৰ নং : 18 বয়স : 28 লিঙ্গ : পুৰুষ | CCF2079961 ফটো উপলব্ধ |
| 499 নাম : সোণৰমণি বাছিং স্বামীৰ নাম: চুনাল বাছিং ঘৰ নং : 20 বয়স : 34 লিঙ্গ : মহিলা | CCF2080106 ফটো উপলব্ধ | 500 নাম : চন্দ্ৰমা পগাগ বাছিং স্বামীৰ নাম: ডেভিড বাছিং ঘৰ নং : 20 বয়স : 25 লিঙ্গ : মহিলা | CCF1212901 ফটো উপলব্ধ | 501 নাম : ৰাহুল বাছিং পিতাৰ নাম: চুনাল বাছিং ঘৰ নং : 20 বয়স : 19 লিঙ্গ : পুৰুষ | OLP0127852 ফটো উপলব্ধ |
| 502 নাম : ললিমা বাছিং পিতাৰ নাম: সাবাল বাছিং ঘৰ নং : 21 বয়স : 19 লিঙ্গ : মহিলা | OLP0125526 ফটো উপলব্ধ | 503 নাম : বিন টাকু কামান স্বামীৰ নাম: প্ৰদীপ কামান ঘৰ নং : 23 বয়স : 42 লিঙ্গ : মহিলা | CCF6143926 ফটো উপলব্ধ | 504 নাম : কুতলী কামান স্বামীৰ নাম: টুলাট কামান ঘৰ নং : 23 বয়স : 31 লিঙ্গ : মহিলা | CCF2080195 ফটো উপলব্ধ |
| 505 নাম : দিনেশ কামান পিতাৰ নাম: বিশ্ব কামান ঘৰ নং : 23 বয়স : 29 লিঙ্গ : পুৰুষ | CCF2079972 ফটো উপলব্ধ | 506 নাম : ঐয়েং চুংক্ৰাং কামান স্বামীৰ নাম: দিনেশ কামান ঘৰ নং : 23 বয়স : 27 লিঙ্গ : মহিলা | OLP0105676 ফটো উপলব্ধ | 507 নাম : অবিচন বাছিং পিতাৰ নাম: ডিকল বাছিং ঘৰ নং : 23 বয়স : 20 লিঙ্গ : পুৰুষ | OLP0127159 ফটো উপলব্ধ |
| 508 নাম : মিনোজুতি চুংক্ৰাং পিতাৰ নাম: গৰ্জান চুংক্ৰাং ঘৰ নং : 25 বয়স : 31 লিঙ্গ : মহিলা | CCF6144781 ফটো উপলব্ধ | 509 নাম : আছেং পাদী মাতৃৰ নাম: লাভেশ্বৰী পাদী ঘৰ নং : 26 বয়স : 27 লিঙ্গ : মহিলা | CCF0072066 ফটো উপলব্ধ | 510 নাম : সংগীতা পায়েং চুংক্ৰাং স্বামীৰ নাম: বিয়েকানন্দ চুংক্ৰাং ঘৰ নং : 27 বয়স : 43 লিঙ্গ : মহিলা | CCF0480228 ফটো উপলব্ধ |
| 511 নাম : প্ৰনৱ চুংক্ৰাং পিতাৰ নাম: মহেশ্বৰ চুংক্ৰাং ঘৰ নং : 27 ক বয়স : 26 লিঙ্গ : পুৰুষ | CCF0604801 ফটো উপলব্ধ | 512 নাম : ৰপতৰা চুংক্ৰাং স্বামীৰ নাম: মহাদেৱ চুংক্ৰাং ঘৰ নং : 29ক বয়স : 34 লিঙ্গ : মহিলা | CCF2080173 ফটো উপলব্ধ | 513 নাম : শিৱ নাথ চুংক্ৰাং পিতাৰ নাম: কাশী নাথ চুংক্ৰাং ঘৰ নং : 28 বয়স : 32 লিঙ্গ : পুৰুষ | CCF6144805 ফটো উপলব্ধ |



| | | |
|--|--|--|
| <p>514</p> <p>নাম : দিব্যাংগনা চুংক্ৰাং পিতাৰ নাম: কাশীনাথ চুংক্ৰাং ঘৰ নং : 28 বয়স : 26 লিঙ্গ : মহিলা</p> <p>CCF1393552</p> <p>ফটো উপলব্ধ</p> | <p>515</p> <p>নাম : শোণিত চুংক্ৰাং পিতাৰ নাম: কাশী নাথ চুংক্ৰাং ঘৰ নং : 28 বয়স : 23 লিঙ্গ : পুৰুষ</p> <p>CCF1370782</p> <p>ফটো উপলব্ধ</p> | <p>516</p> <p>নাম : মুনমী চুংক্ৰাং পিতাৰ নাম: কাশী নাথ চুংক্ৰাং ঘৰ নং : 28 বয়স : 22 লিঙ্গ : মহিলা</p> <p>OLP0125625</p> <p>ফটো উপলব্ধ</p> |
| <p># 517</p> <p>নাম : বিজমনি মেদক কামান স্বামীৰ নাম: কমল কামান ঘৰ নং : 29 বয়স : 42 লিঙ্গ : মহিলা</p> <p>CCF0605279</p> <p>ফটো উপলব্ধ</p> | <p>518</p> <p>নাম : বলেন্দ্র পায়েং মাতৃৰ নাম: গুনৱতী পায়েং ঘৰ নং : 29 বয়স : 31 লিঙ্গ : পুৰুষ</p> <p>CCF0605261</p> <p>ফটো উপলব্ধ</p> | <p>519</p> <p>নাম : নোমলী কামান পায়েং স্বামীৰ নাম: বলেনধৰ পায়েং ঘৰ নং : 29 বয়স : 30 লিঙ্গ : মহিলা</p> <p>CCF0605220</p> <p>ফটো উপলব্ধ</p> |
| <p>520</p> <p>নাম : সবিন্দে পায়েং স্বামীৰ নাম: ৰাজকুমাৰ পায়েং ঘৰ নং : 29 বয়স : 27 লিঙ্গ : মহিলা</p> <p>CCF0605238</p> <p>ফটো উপলব্ধ</p> | <p>521</p> <p>নাম : বিপুল কামান পিতাৰ নাম: গোলাপচন্দ্র কামান ঘৰ নং : 29 বয়স : 26 লিঙ্গ : পুৰুষ</p> <p>CCF0605246</p> <p>ফটো উপলব্ধ</p> | <p>522</p> <p>নাম : অনিমা দলেচুংক্ৰাং স্বামীৰ নাম: অনন্ত চুংক্ৰাং ঘৰ নং : 29 বয়স : 27 লিঙ্গ : মহিলা</p> <p>CCF0605113</p> <p>ফটো উপলব্ধ</p> |
| <p>523</p> <p>নাম : যাকাদৈয় কামান স্বামীৰ নাম: পাইলত কামান ঘৰ নং : 30 বয়স : 33 লিঙ্গ : মহিলা</p> <p>CCF6144770</p> <p>ফটো উপলব্ধ</p> | <p>524</p> <p>নাম : ভৱা কান্ত কামান পিতাৰ নাম: বৰমতা কামান ঘৰ নং : 31 বয়স : 45 লিঙ্গ : পুৰুষ</p> <p>CCF1123579</p> <p>ফটো উপলব্ধ</p> | <p>525</p> <p>নাম : ৰাধিকা পেগু কামান স্বামীৰ নাম: ভৱা কান্ত কামান ঘৰ নং : 31 বয়স : 42 লিঙ্গ : মহিলা</p> <p>CCF1123553</p> <p>ফটো উপলব্ধ</p> |
| <p>526</p> <p>নাম : ৰাজেশ কামান পিতাৰ নাম: বদংগা কামান ঘৰ নং : 31 বয়স : 29 লিঙ্গ : পুৰুষ</p> <p>CCF2079949</p> <p>ফটো উপলব্ধ</p> | <p>527</p> <p>নাম : শ্যাম কামান পিতাৰ নাম: প্ৰল্লাট কামান ঘৰ নং : 31 বয়স : 29 লিঙ্গ : পুৰুষ</p> <p>CCF2079950</p> <p>ফটো উপলব্ধ</p> | <p>528</p> <p>নাম : বিনীতা গাম কামান স্বামীৰ নাম: ৰাজেশ কামান ঘৰ নং : 31 বয়স : 28 লিঙ্গ : মহিলা</p> <p>CCF1124312</p> <p>ফটো উপলব্ধ</p> |
| <p>529</p> <p>নাম : গীতামনি কামান পিতাৰ নাম: মাগাং কামান ঘৰ নং : 31 বয়স : 25 লিঙ্গ : মহিলা</p> <p>CCF0543108</p> <p>ফটো উপলব্ধ</p> | <p>530</p> <p>নাম : ৰেবানাথ বাছিং পিতাৰ নাম: জবৰা বাছিং ঘৰ নং : 33 বয়স : 30 লিঙ্গ : পুৰুষ</p> <p>CCF0304329</p> <p>ফটো উপলব্ধ</p> | <p>531</p> <p>নাম : বিনোদ বাছিং পিতাৰ নাম: জবৰ বাছিং ঘৰ নং : 33 বয়স : 23 লিঙ্গ : পুৰুষ</p> <p>CCF1123678</p> <p>ফটো উপলব্ধ</p> |
| <p>532</p> <p>নাম : মঙ্গলছিং বাছিং পিতাৰ নাম: উমা বাছিং ঘৰ নং : 33 বয়স : 20 লিঙ্গ : পুৰুষ</p> <p>OLP0128660</p> <p>ফটো উপলব্ধ</p> | <p>533</p> <p>নাম : এস্তিৰানী ঙাটে স্বামীৰ নাম: মংগলসিং বাছিং ঘৰ নং : 33 বয়স : 19 লিঙ্গ : মহিলা</p> <p>OLP0128017</p> <p>ফটো উপলব্ধ</p> | <p>534</p> <p>নাম : লিলেশ্বৰ কামান পিতাৰ নাম: বিষ্ণুৰাম কামান ঘৰ নং : 38 বয়স : 28 লিঙ্গ : পুৰুষ</p> <p>CCF0294330</p> <p>ফটো উপলব্ধ</p> |
| <p>535</p> <p>নাম : সঞ্জীৱ কামান পিতাৰ নাম: বিদ্যেশ্বৰ কামান ঘৰ নং : 34 বয়স : 25 লিঙ্গ : পুৰুষ</p> <p>CCF0514323</p> <p>ফটো উপলব্ধ</p> | <p>536</p> <p>নাম : নাছেং পায়েং পিতাৰ নাম: আপ্লাই পায়েং ঘৰ নং : 38 বয়স : 20 লিঙ্গ : মহিলা</p> <p>OLP0128496</p> <p>ফটো উপলব্ধ</p> | <p>537</p> <p>নাম : সুনেশ্বৰ বাছিং পিতাৰ নাম: মনিধৰ বাছিং ঘৰ নং : 35 বয়স : 41 লিঙ্গ : পুৰুষ</p> <p>CCF0605089</p> <p>ফটো উপলব্ধ</p> |
| <p>538</p> <p>নাম : বিদ্যাবতী কামান স্বামীৰ নাম: অনিধৰ কামান ঘৰ নং : 35 বয়স : 34 লিঙ্গ : মহিলা</p> <p>CCF2080184</p> <p>ফটো উপলব্ধ</p> | <p>539</p> <p>নাম : প্ৰতিমা বাছিং স্বামীৰ নাম: মোহন বাছিং ঘৰ নং : 35 বয়স : 30 লিঙ্গ : মহিলা</p> <p>CCF6144758</p> <p>ফটো উপলব্ধ</p> | <p>540</p> <p>নাম : ৰঞ্জৱতী পামেগাম পাংগিং স্বামীৰ নাম: দিগন্ত পাংগিং ঘৰ নং : 35 বয়স : 27 লিঙ্গ : মহিলা</p> <p>CCF1124510</p> <p>ফটো উপলব্ধ</p> |
| <p>541</p> <p>নাম : অঞ্জলী পাংগিং বাছিং স্বামীৰ নাম: হিমন্ত বাছিং ঘৰ নং : 35 বয়স : 23 লিঙ্গ : মহিলা</p> <p>CCF1511989</p> <p>ফটো উপলব্ধ</p> | <p>542</p> <p>নাম : শিৱৰাতি পাংগিং পিতাৰ নাম: ভূপেন পাংগিং ঘৰ নং : 35 বয়স : 21 লিঙ্গ : পুৰুষ</p> <p>OLP0128637</p> <p>ফটো উপলব্ধ</p> | <p>543</p> <p>নাম : প্ৰণামী বাছিং পিতাৰ নাম: দণ্ডীৰাম বাছিং ঘৰ নং : 35 বয়স : 20 লিঙ্গ : মহিলা</p> <p>OLP0128389</p> <p>ফটো উপলব্ধ</p> |



| | | | | | |
|--|--------------------------|--|--------------------------|--|--------------------------|
| 544 নাম : জনমনী কামান বাছিং স্বামীৰ নাম: দিপাংকৰ বাছিং ঘৰ নং : 35ক বয়স : 29 লিঙ্গ : মহিলা | CCF0604991 ফটো উপলব্ধ | 545 নাম : দিগন্ত পাংগিং পিতাৰ নাম: ভূপেন পাংগিং ঘৰ নং : 35ক বয়স : 31 লিঙ্গ : পুৰুষ | CCF2080015 ফটো উপলব্ধ | 546 নাম : ক্ষীৰোদ বাচিং পিতাৰ নাম: ৰাজেন বাচিং ঘৰ নং : 36 বয়স : 43 লিঙ্গ : পুৰুষ | CCF6143937 ফটো উপলব্ধ |
| 547 নাম : জোগেন বাছিং পিতাৰ নাম: ৰাজেন বাছিং ঘৰ নং : 37 বয়স : 29 লিঙ্গ : পুৰুষ | CCF0627521 ফটো উপলব্ধ | 548 নাম : আনিছা বাছিং পিতাৰ নাম: মহেশ্বৰ বাছিং ঘৰ নং : 37 বয়স : 20 লিঙ্গ : মহিলা | OLP0128355 ফটো উপলব্ধ | 549 নাম : জুবৰাজ কামান পিতাৰ নাম: ভূদেৱ কামান ঘৰ নং : 37-বি বয়স : 20 লিঙ্গ : পুৰুষ | OLP0126862 ফটো উপলব্ধ |
| 550 নাম : ৰমিলা পাংগিং স্বামীৰ নাম: দিগন্ত পাংগিং ঘৰ নং : 38 বয়স : 31 লিঙ্গ : মহিলা | CCF2080082 ফটো উপলব্ধ | 551 নাম : শিলাদিত্তা কামান পিতাৰ নাম: বিষ্ণুৰাম কামান ঘৰ নং : 38 বয়স : 26 লিঙ্গ : পুৰুষ | CCF0605048 ফটো উপলব্ধ | 552 নাম : কুলাধৰ কামান পিতাৰ নাম: বিষ্ণুৰাম কামান ঘৰ নং : 38 বয়স : 26 লিঙ্গ : পুৰুষ | CCF0605063 ফটো উপলব্ধ |
| 553 নাম : ধনঞ্জয় পায়োং পিতাৰ নাম: আপ্লাই পায়োং ঘৰ নং : 38 বয়স : 20 লিঙ্গ : পুৰুষ | OLP0128439 ফটো উপলব্ধ | 554 নাম : নুৰ কান্ত পায়োং পিতাৰ নাম: আপ্লাই পায়োং ঘৰ নং : 38 বয়স : 19 লিঙ্গ : পুৰুষ | OLP0128421 ফটো উপলব্ধ | 555 নাম : আপ্পন কামান পাংগিং স্বামীৰ নাম: তৰুণ পাংগিং ঘৰ নং : 38সী বয়স : 20 লিঙ্গ : মহিলা | OLP0127969 ফটো উপলব্ধ |
| 556 নাম : পুন্যবতী কামান পাংগিং স্বামীৰ নাম: বন্দেশ্বৰ পাংগিং ঘৰ নং : 39 বয়স : 28 লিঙ্গ : মহিলা | CCF0468850 ফটো উপলব্ধ | 557 নাম : চন্দ্ৰমা পেগু বাছিং স্বামীৰ নাম: যোগেন বাচিং ঘৰ নং : 39 বয়স : 27 লিঙ্গ : মহিলা | OLP0084186 ফটো উপলব্ধ | 558 নাম : লক্ষেশ্বৰী কামান পিতাৰ নাম: গোলাপচন্দ্ৰ কামান ঘৰ নং : 39 বয়স : 25 লিঙ্গ : মহিলা | CCF0605196 ফটো উপলব্ধ |
| 559 নাম : মিৰা পাংগিং পিতাৰ নাম: সন্দেশ্বৰ পাংগিং ঘৰ নং : 39 বয়স : 25 লিঙ্গ : মহিলা | CCF0513762 ফটো উপলব্ধ | 560 নাম : বোধেশ্বৰ পাংগিং পিতাৰ নাম: আন্দেশ্বৰ পাংগিং ঘৰ নং : 39ক বয়স : 38 লিঙ্গ : পুৰুষ | CCF2080004 ফটো উপলব্ধ | 561 নাম : জনালী ৰেগন কামান স্বামীৰ নাম: কুলাধৰ কামান ঘৰ নং : 46 বয়স : 27 লিঙ্গ : মহিলা | CCF1123611 ফটো উপলব্ধ |
| 562 নাম : জগেশ্বৰী কামান স্বামীৰ নাম: সঞ্জয় কামান ঘৰ নং : 46 বয়স : 26 লিঙ্গ : মহিলা | CCF1124361 ফটো উপলব্ধ | 563 নাম : মাইনা কামান পিতাৰ নাম: বিষ্ণুৰাম কামান ঘৰ নং : 46 বয়স : 23 লিঙ্গ : মহিলা | CCF1123595 ফটো উপলব্ধ | 564 নাম : ধীৰেনসিং বাছিং পিতাৰ নাম: ফাৰ্মা বাছিং ঘৰ নং : 49 বয়স : 19 লিঙ্গ : পুৰুষ | OLP0127928 ফটো উপলব্ধ |
| 565 নাম : জনমনি কামান পিতাৰ নাম: মঞ্জলচন কামান ঘৰ নং : 52 বয়স : 30 লিঙ্গ : মহিলা | CCF0605162 ফটো উপলব্ধ | 566 নাম : পদোশ্বৰী কামান চুংএগাং স্বামীৰ নাম: ৰাজেশ চুংএগাং ঘৰ নং : 63 বয়স : 39 লিঙ্গ : মহিলা | CCF2778215 ফটো উপলব্ধ | 567 নাম : চানজয় কামান পিতাৰ নাম: বিদেচৰাৰ কামান ঘৰ নং : 66গ বয়স : 25 লিঙ্গ : পুৰুষ | CCF0605311 ফটো উপলব্ধ |
| 568 নাম : মেৰী টাইদ নৰহ স্বামীৰ নাম: লক্ষ্যনাথ নৰহ ঘৰ নং : 92 বয়স : 24 লিঙ্গ : মহিলা | OLP0134189 ফটো উপলব্ধ | 569 নাম : ভাইটি বাছিং পিতাৰ নাম: ৰত্নেশ্বৰ বাছিং ঘৰ নং : 96 বয়স : 19 লিঙ্গ : পুৰুষ | OLP0129361 ফটো উপলব্ধ | 570 নাম : ৰাকেশ বাছিং পিতাৰ নাম: ৰত্নেশ্বৰ বাছিং ঘৰ নং : 96 বয়স : 19 লিঙ্গ : পুৰুষ | OLP0129379 ফটো উপলব্ধ |
| 571 নাম : জোনমনি বাছিং চাংমাই স্বামীৰ নাম: জিতেন চাংমাই ঘৰ নং : 98 বয়স : 21 লিঙ্গ : মহিলা | OLP0128538 ফটো উপলব্ধ | 572 নাম : জীটল কামান পিতাৰ নাম: শুৰীট কামান ঘৰ নং : 84 বয়স : 32 লিঙ্গ : পুৰুষ | CCF1113612 ফটো উপলব্ধ | 573 নাম : ধনঞ্জয় বাছিং পিতাৰ নাম: ফাৰ্মা বাছিং ঘৰ নং : 99 বয়স : 19 লিঙ্গ : পুৰুষ | OLP0129247 ফটো উপলব্ধ |



| | | | | | |
|---|--------------------------|---|--------------------------|--|--------------------------|
| 574 নাম : বৰ্জনা ঠায়ে বাছিং স্বামীৰ নাম : মঙ্গলছিং বাছিং ঘৰ নং : 94 বয়স : 21 লিঙ্গ : মহিলা | OLP0128025 ফটো উপলব্ধ | 575 নাম : কাংকান বাছিং পিতাৰ নাম : উমা কান্ত বাছিং ঘৰ নং : 94 বয়স : 19 লিঙ্গ : মহিলা | OLP0127985 ফটো উপলব্ধ | 576 নাম : জ্যোৎস্না মিলি স্বামীৰ নাম : সদাগৰ চুংফ্রাং ঘৰ নং : 112 বয়স : 39 লিঙ্গ : মহিলা | CCF0486522 ফটো উপলব্ধ |
| 577 নাম : গেদংগ চুংকৰংগ স্বামীৰ নাম : ৰাজেশ চুংঞাং ঘৰ নং : 112 বয়স : 39 লিঙ্গ : মহিলা | CCF1647569 ফটো উপলব্ধ | S 578 নাম : বুপা দাস ভৰালী স্বামীৰ নাম : দেৱে পৰ্বন ভৰালী ঘৰ নং : 247 বয়স : 36 লিঙ্গ : মহিলা | CCF1124932 ফটো উপলব্ধ | 579 নাম : ৰিকীখেস বেসিংগ পিতাৰ নাম : ৰবিন বেসিংগ ঘৰ নং : বেকুপ্ত পুৰ গৰৈমাৰী লাখিমপুৰ বয়স : 19 লিঙ্গ : পুৰুষ | OLP0104844 ফটো উপলব্ধ |
| 580 নাম : মমী বাছিং কামান স্বামীৰ নাম : বিনত কামান ঘৰ নং : হাউচ নং-৩৩ বয়স : 21 লিঙ্গ : মহিলা | OLP0127787 ফটো উপলব্ধ | 581 নাম : কনিতা বাছিং কামান স্বামীৰ নাম : মনোজ কামান ঘৰ নং : হাউচ নং-৩৩ বয়স : 21 লিঙ্গ : মহিলা | OLP0127878 ফটো উপলব্ধ | 582 নাম : অক্ষয় পিতাৰ নাম : মনিকান্ত কামান ঘৰ নং : নং সূতা মেৰগাও বয়স : 27 লিঙ্গ : পুৰুষ | CCF1123801 ফটো উপলব্ধ |



| | | | | | |
|--|--------------------------|--|--------------------------|--|--------------------------|
| 583 নাম : শান্তিৰাম পাংগিং পিতাৰ নাম : বৃগু পাংগিং ঘৰ নং : 01 বয়স : 44 লিঙ্গ : পুৰুষ | CCF6134663 ফটো উপলব্ধ | 584 নাম : মেগুনী পাংগিং স্বামীৰ নাম : শান্তিৰাম পাংগিং ঘৰ নং : 01 বয়স : 29 লিঙ্গ : মহিলা | CCF0227017 ফটো উপলব্ধ | 585 নাম : মিনেশ্বৰ পাদী পিতাৰ নাম : মেচহ পাদী ঘৰ নং : 2 বয়স : 49 লিঙ্গ : পুৰুষ | CCF6134925 ফটো উপলব্ধ |
| 586 নাম : অমৰাৱতী পাদী স্বামীৰ নাম : মিনেশ্বৰ পাদী ঘৰ নং : 2 বয়স : 47 লিঙ্গ : মহিলা | CCF6134981 ফটো উপলব্ধ | 587 নাম : সঞ্জিৱ কামান পিতাৰ নাম : মহেশ কামান ঘৰ নং : 2 বয়স : 34 লিঙ্গ : পুৰুষ | CCF6144521 ফটো উপলব্ধ | 588 নাম : ৰশ্মি পায়োং পাদী স্বামীৰ নাম : চন্দ্ৰকান্ত পাদী ঘৰ নং : 2 বয়স : 34 লিঙ্গ : মহিলা | CCF2079723 ফটো উপলব্ধ |
| 589 নাম : চুনাৰনী চুংক্ৰাং স্বামীৰ নাম : গজেন চুংক্ৰাং ঘৰ নং : 02 বয়স : 25 লিঙ্গ : মহিলা | CCF0509380 ফটো উপলব্ধ | 590 নাম : মৰমী পেগু পাদি স্বামীৰ নাম : নৱজ্যোতি পাদী ঘৰ নং : 2 বয়স : 23 লিঙ্গ : মহিলা | VNK0046060 ফটো উপলব্ধ | 591 নাম : মনিৰাম কামান পিতাৰ নাম : পানিৰাম কামান ঘৰ নং : 9 বয়স : 32 লিঙ্গ : পুৰুষ | CCF6144474 ফটো উপলব্ধ |
| 592 নাম : বিনিতা কামান স্বামীৰ নাম : ঘনকান্ত কামান ঘৰ নং : 3 বয়স : 30 লিঙ্গ : মহিলা | CCF0605337 ফটো উপলব্ধ | 593 নাম : নৱজ্যোতি পাদী পিতাৰ নাম : মিনেশ্বৰ পাদী ঘৰ নং : 3 বয়স : 21 লিঙ্গ : পুৰুষ | VNK0046078 ফটো উপলব্ধ | 594 নাম : ইৰাৱতী টাৱ স্বামীৰ নাম : হৰেন্দ্ৰ নাথ কামান ঘৰ নং : 8 বয়স : 44 লিঙ্গ : মহিলা | CCF6143915 ফটো উপলব্ধ |
| 595 নাম : চন্দ্ৰ ভূষণ কামান পিতাৰ নাম : হৰেন্দ্ৰ নাথ কামান ঘৰ নং : 4 বয়স : 19 লিঙ্গ : পুৰুষ | OLP0136887 ফটো উপলব্ধ | 596 নাম : অমিৰাম কুলি পিতাৰ নাম : মহেন্দ্ৰ কুলি ঘৰ নং : 05 বয়স : 49 লিঙ্গ : পুৰুষ | CCF6136636 ফটো উপলব্ধ | 597 নাম : পুময় কামান স্বামীৰ নাম : আকবৰ কামান ঘৰ নং : 5 বয়স : 33 লিঙ্গ : মহিলা | CCF1218452 ফটো উপলব্ধ |
| 598 নাম : আকবৰ কামান পিতাৰ নাম : দিম্বৰাম কামান ঘৰ নং : 5 বয়স : 29 লিঙ্গ : পুৰুষ | CCF0605352 ফটো উপলব্ধ | R 599 নাম : পৌহমহৈ পাংগিং কামান স্বামীৰ নাম : আকবৰ কামান ঘৰ নং : 5 বয়স : 26 লিঙ্গ : মহিলা | CCF1560937 ফটো উপলব্ধ | 600 নাম : পাক্ৰাম কামান পিতাৰ নাম : তিকিৰাই কমান ঘৰ নং : 06 বয়স : 64 লিঙ্গ : পুৰুষ | CCF6139759 ফটো উপলব্ধ |
| 601 নাম : লুকট কামান পিতাৰ নাম : দেবৰাম কমান ঘৰ নং : 06 বয়স : 59 লিঙ্গ : পুৰুষ | CCF6136169 ফটো উপলব্ধ | 602 নাম : কুৰমৈ কামান স্বামীৰ নাম : লুটুপ কামান ঘৰ নং : 06 বয়স : 57 লিঙ্গ : মহিলা | CCF6136170 ফটো উপলব্ধ | 603 নাম : শান্তিৰাম কামান পিতাৰ নাম : দেবৰাম কমান ঘৰ নং : 6 বয়স : 47 লিঙ্গ : পুৰুষ | CCF6135917 ফটো উপলব্ধ |
| 604 নাম : মেম কামান স্বামীৰ নাম : ডিম্বৰাম কমান ঘৰ নং : 06 বয়স : 47 লিঙ্গ : মহিলা | CCF6135928 ফটো উপলব্ধ | 605 নাম : কাইতুং কামান স্বামীৰ নাম : শান্তিৰাম কমান ঘৰ নং : 6 বয়স : 43 লিঙ্গ : মহিলা | CCF6135939 ফটো উপলব্ধ | 606 নাম : অমল্যা কামান পিতাৰ নাম : মানৱ কামান ঘৰ নং : 6 বয়স : 26 লিঙ্গ : পুৰুষ | CCF0536045 ফটো উপলব্ধ |
| 607 নাম : বৰ্নালী চেতিয়া স্বামীৰ নাম : অমল্যা কামান ঘৰ নং : 6 বয়স : 26 লিঙ্গ : মহিলা | CCF1511609 ফটো উপলব্ধ | 608 নাম : বাবৰ কামান পিতাৰ নাম : ধুতিৰাম কামান ঘৰ নং : 06 বয়স : 26 লিঙ্গ : পুৰুষ | CCF1124239 ফটো উপলব্ধ | 609 নাম : বিশ্বজিৎ কামান পিতাৰ নাম : ধুতিৰাম কামান ঘৰ নং : 06 বয়স : 24 লিঙ্গ : পুৰুষ | CCF1124411 ফটো উপলব্ধ |
| R 610 নাম : বিলেশ্বৰী কামান স্বামীৰ নাম : মোহন কামান ঘৰ নং : 7 বয়স : 30 লিঙ্গ : মহিলা | CCF1559350 ফটো উপলব্ধ | 611 নাম : বিলেশ্বৰী কামান স্বামীৰ নাম : মোহন কুলী ঘৰ নং : 7 বয়স : 29 লিঙ্গ : মহিলা | CCF1247865 ফটো উপলব্ধ | 612 নাম : মোহন কামান পিতাৰ নাম : ৰাজেন কামান ঘৰ নং : 7 বয়স : 27 লিঙ্গ : পুৰুষ | CCF0605329 ফটো উপলব্ধ |



| | | | | | |
|---|--------------------------|---|--------------------------|---|--------------------------|
| 613 নাম : ফুলমা কামান স্বামীৰ নাম: গনেশ কামান ঘৰ নং : 08 বয়স : 58 লিঙ্গ : মহিলা | CCF6136749 ফটো উপলব্ধ | 614 নাম : বিনোদ কামান পিতাৰ নাম: গনেশ কামান ঘৰ নং : 08 বয়স : 35 লিঙ্গ : পুৰুষ | CCF6144054 ফটো উপলব্ধ | 615 নাম : মনিকা কামান স্বামীৰ নাম: বিনোদ কামান. ঘৰ নং : 08 বয়স : 26 লিঙ্গ : মহিলা | CCF0497941 ফটো উপলব্ধ |
| 616 নাম : গনেশ্বৰ বৰা পিতাৰ নাম: হেম বৰা ঘৰ নং : 11 বয়স : 52 লিঙ্গ : পুৰুষ | CCF6137504 ফটো উপলব্ধ | 617 নাম : চানপি বৰাং পিতাৰ নাম: হেম বৰা ঘৰ নং : 11 বয়স : 49 লিঙ্গ : পুৰুষ | CCF6137515 ফটো উপলব্ধ | 618 নাম : পাৰ্বতী কামান পিতাৰ নাম: চুনাৰাম কামান ঘৰ নং : 11 বয়স : 48 লিঙ্গ : মহিলা | CCF1124064 ফটো উপলব্ধ |
| 619 নাম : ভক্তি বৰাং স্বামীৰ নাম: চম্পী বোৰংগ ঘৰ নং : 11 বয়স : 40 লিঙ্গ : মহিলা | CCF6137537 ফটো উপলব্ধ | S 620 নাম : পুচ বৰাং পিতাৰ নাম: কালিনাথ বৰাং ঘৰ নং : 11 বয়স : 34 লিঙ্গ : মহিলা | CCF2079530 ফটো উপলব্ধ | 621 নাম : ৰীতা টাকু বৰাং স্বামীৰ নাম: লীলাকান্ত বৰাং ঘৰ নং : 11 বয়স : 31 লিঙ্গ : মহিলা | OLP0055111 ফটো উপলব্ধ |
| 622 নাম : কৃষ্ণ বৰাং পিতাৰ নাম: চম্পী বৰাং ঘৰ নং : 11 বয়স : 28 লিঙ্গ : পুৰুষ | VNK0037010 ফটো উপলব্ধ | 623 নাম : লীলা কান্ত বৰাং পিতাৰ নাম: কালিনাথ বৰাং ঘৰ নং : 11 বয়স : 27 লিঙ্গ : পুৰুষ | CCF0010819 ফটো উপলব্ধ | 624 নাম : মৰমী চুংক্ৰাং স্বামীৰ নাম: প্ৰসন্নজীত চুংক্ৰাং ঘৰ নং : 11 বয়স : 26 লিঙ্গ : মহিলা | CCF0535898 ফটো উপলব্ধ |
| 625 নাম : ৰাজ বৰাং পিতাৰ নাম: গনেশ্বৰ বৰাং ঘৰ নং : 11 বয়স : 26 লিঙ্গ : পুৰুষ | CCF1522952 ফটো উপলব্ধ | 626 নাম : আকাশ বৰং পিতাৰ নাম: চানপি বৰং ঘৰ নং : 11 বয়স : 26 লিঙ্গ : পুৰুষ | VNK0037218 ফটো উপলব্ধ | 627 নাম : লখেশ্বৰি পামেগাম বৰাং স্বামীৰ নাম: ৰাজ বৰাং ঘৰ নং : 11 বয়স : 25 লিঙ্গ : মহিলা | CCF1522945 ফটো উপলব্ধ |
| 628 নাম : সোনামনি বৰাং পিতাৰ নাম: গনেশ্বৰ বৰাং ঘৰ নং : 11 বয়স : 25 লিঙ্গ : মহিলা | CCF1560895 ফটো উপলব্ধ | 629 নাম : মনালিচা পেণ্ড বৰাং স্বামীৰ নাম: কৃষ্ণ বৰাং ঘৰ নং : 11 বয়স : 25 লিঙ্গ : মহিলা | VNK0037085 ফটো উপলব্ধ | 630 নাম : ৰমেশ কামান পিতাৰ নাম: মধাৰাম কামান ঘৰ নং : 11 বয়স : 37 লিঙ্গ : পুৰুষ | CCF0535971 ফটো উপলব্ধ |
| S 631 নাম : অৰসনা কামান পিতাৰ নাম: ৰমেশ কামান ঘৰ নং : 11 বয়স : 25 লিঙ্গ : মহিলা | CCF0535823 ফটো উপলব্ধ | 632 নাম : মনিকা কামান স্বামীৰ নাম: হিবন্দা কামান ঘৰ নং : 12 বয়স : 33 লিঙ্গ : মহিলা | CCF0604785 ফটো উপলব্ধ | 633 নাম : সীতামণি কামান স্বামীৰ নাম: বেনুধৰ কামান ঘৰ নং : 12 বয়স : 26 লিঙ্গ : মহিলা | OLP0132860 ফটো উপলব্ধ |
| 634 নাম : অনিৰাম কামান পিতাৰ নাম: লয় কামান ঘৰ নং : 12 বয়স : 25 লিঙ্গ : পুৰুষ | CCF1123991 ফটো উপলব্ধ | 635 নাম : কুঞ্জলতা পগাগ পাদি স্বামীৰ নাম: বিপুল পাদী ঘৰ নং : 12 বয়স : 20 লিঙ্গ : মহিলা | OLP0047985 ফটো উপলব্ধ | 636 নাম : তিৰাবতী কামান স্বামীৰ নাম: মাচাল কামান ঘৰ নং : 13 বয়স : 67 লিঙ্গ : মহিলা | CCF6143857 ফটো উপলব্ধ |
| 637 নাম : ভাইটি কামান পিতাৰ নাম: মাচাল কামান ঘৰ নং : 13 বয়স : 41 লিঙ্গ : পুৰুষ | CCF6143880 ফটো উপলব্ধ | 638 নাম : মিনমাই কুলি স্বামীৰ নাম: উমিৰাম কুলি ঘৰ নং : 13 বয়স : 26 লিঙ্গ : মহিলা | CCF2787091 ফটো উপলব্ধ | 639 নাম : উমিৰাম কুলি পিতাৰ নাম: অমিৰাম কুলি ঘৰ নং : 13 বয়স : 25 লিঙ্গ : পুৰুষ | CCF0514026 ফটো উপলব্ধ |
| 640 নাম : আমেৰ বৰা পিতাৰ নাম: হেম বৰা ঘৰ নং : 14 বয়স : 74 লিঙ্গ : পুৰুষ | CCF6138461 ফটো উপলব্ধ | 641 নাম : মোহন বৰাং পিতাৰ নাম: হেম বৰা ঘৰ নং : 14 বয়স : 51 লিঙ্গ : পুৰুষ | CCF6138314 ফটো উপলব্ধ | 642 নাম : যাকা বৰাং পিতাৰ নাম: হেম বৰা ঘৰ নং : 14 বয়স : 49 লিঙ্গ : পুৰুষ | CCF6138449 ফটো উপলব্ধ |

| | | | | | |
|---|--------------------------|---|--------------------------|--|--------------------------|
| 643 নাম : চেন বৰা স্বামীৰ নাম: গনেশ্বৰ বৰা ঘৰ নং : 14 বয়স : 48 লিঙ্গ : মহিলা | CCF6137526 ফটো উপলব্ধ | 644 নাম : কুমাৰী বৰাং স্বামীৰ নাম: যাকা বৰা ঘৰ নং : 14 বয়স : 47 লিঙ্গ : মহিলা | CCF6138450 ফটো উপলব্ধ | #2 645 নাম : গুণাবতী বৰাং স্বামীৰ নাম: মহন বৰা ঘৰ নং : 14ক বয়স : 46 লিঙ্গ : মহিলা | CCF6138325 ফটো উপলব্ধ |
| 646 নাম : আনন্দ বৰাং পিতাৰ নাম: আমেৰ বৰা ঘৰ নং : 14 বয়স : 41 লিঙ্গ : পুৰুষ | CCF6138483 ফটো উপলব্ধ | S 647 নাম : লিলেশ্বৰী বৰাং পিতাৰ নাম: মহন বৰাং ঘৰ নং : 18 বয়স : 35 লিঙ্গ : মহিলা | CCF6144430 ফটো উপলব্ধ | #2 648 নাম : মনোজ বৰাং পিতাৰ নাম: মহন বৰাং ঘৰ নং : 14ক বয়স : 33 লিঙ্গ : পুৰুষ | CCF6144032 ফটো উপলব্ধ |
| S 649 নাম : বুমীকা কামান বৰাং পিতাৰ নাম: মহন বৰাং ঘৰ নং : 18 বয়স : 31 লিঙ্গ : মহিলা | CCF6144429 ফটো উপলব্ধ | 650 নাম : নন্দিনী দলে বৰাং স্বামীৰ নাম: মনোজ বৰাং ঘৰ নং : 14 বয়স : 29 লিঙ্গ : মহিলা | CCF0313064 ফটো উপলব্ধ | 651 নাম : ৰাজু কো বৰাং পিতাৰ নাম: মোহন বৰাং ঘৰ নং : 18 বয়স : 26 লিঙ্গ : পুৰুষ | CCF0313155 ফটো উপলব্ধ |
| #2 652 নাম : বাবা বৰাং পিতাৰ নাম: মহন বৰাং ঘৰ নং : 14ক বয়স : 25 লিঙ্গ : পুৰুষ | CCF1612712 ফটো উপলব্ধ | 653 নাম : বালিশ্বৰ বৰাং পিতাৰ নাম: আমেৰ বৰাং ঘৰ নং : 14 বয়স : 24 লিঙ্গ : পুৰুষ | CCF1334143 ফটো উপলব্ধ | 654 নাম : আপাল বৰাং পিতাৰ নাম: মোহন বৰাং ঘৰ নং : 14 বয়স : 23 লিঙ্গ : পুৰুষ | CCF2804755 ফটো উপলব্ধ |
| 655 নাম : কানীমাই পানং বৰাং স্বামীৰ নাম: বালিশ্বৰ বৰাং ঘৰ নং : 14 বয়স : 22 লিঙ্গ : মহিলা | CCF1334150 ফটো উপলব্ধ | # 656 নাম : ব্ৰজেন পাদী পিতাৰ নাম: সভা পাদী ঘৰ নং : 15খ বয়স : 72 লিঙ্গ : পুৰুষ | CCF6138552 ফটো উপলব্ধ | #2 657 নাম : অমিতা পাদী স্বামীৰ নাম: ব্ৰজেন পাদী ঘৰ নং : 15খ বয়স : 67 লিঙ্গ : মহিলা | CCF6138563 ফটো উপলব্ধ |
| 658 নাম : জহলাল পাদী পিতাৰ নাম: সভা পাদী ঘৰ নং : 15 বয়স : 54 লিঙ্গ : পুৰুষ | CCF6138767 ফটো উপলব্ধ | 659 নাম : ইন্দীৰা পাদী স্বামীৰ নাম: জহলাল পাদী ঘৰ নং : 15 বয়স : 47 লিঙ্গ : মহিলা | CCF6138778 ফটো উপলব্ধ | # 660 নাম : চণ্ডিৰাম পাদী পিতাৰ নাম: ব্ৰজেন পাদী ঘৰ নং : 15খ বয়স : 44 লিঙ্গ : পুৰুষ | CCF6138574 ফটো উপলব্ধ |
| S 661 নাম : অনিমা পাদী পিতাৰ নাম: জহলাল পাদী ঘৰ নং : 15 বয়স : 33 লিঙ্গ : মহিলা | CCF6144418 ফটো উপলব্ধ | 662 নাম : মনালিচা পাদী পিতাৰ নাম: ব্ৰজেন পাদী ঘৰ নং : 15 বয়স : 31 লিঙ্গ : মহিলা | CCF2079701 ফটো উপলব্ধ | S 663 নাম : বিমারতী পাদী পিতাৰ নাম: ব্ৰজেন পাদী ঘৰ নং : 15 বয়স : 30 লিঙ্গ : পুৰুষ | CCF2079698 ফটো উপলব্ধ |
| 664 নাম : অজয় পাদি পিতাৰ নাম: লিলাধৰ পাদি ঘৰ নং : 15 বয়স : 28 লিঙ্গ : পুৰুষ | CCF0464677 ফটো উপলব্ধ | 665 নাম : বিপুল পাদি পিতাৰ নাম: সুৰেন পাদি ঘৰ নং : 15 বয়স : 25 লিঙ্গ : পুৰুষ | CCF0461665 ফটো উপলব্ধ | # 666 নাম : দলুম পাদি স্বামীৰ নাম: আন্দীৰাম পাদি ঘৰ নং : 15খ বয়স : 25 লিঙ্গ : মহিলা | CCF0465674 ফটো উপলব্ধ |
| # 667 নাম : কাৰগিল পাদি পিতাৰ নাম: ব্ৰজেন পাদি ঘৰ নং : 15খ বয়স : 24 লিঙ্গ : পুৰুষ | CCF0469916 ফটো উপলব্ধ | S 668 নাম : কোমলদে পানী পিতাৰ নাম: জহলাল পানী ঘৰ নং : 15ক বয়স : 29 লিঙ্গ : মহিলা | CCF2079552 ফটো উপলব্ধ | 669 নাম : লাবন্য কামান পাদী স্বামীৰ নাম: মঙলচন পাদী ঘৰ নং : 15 বয়স : 33 লিঙ্গ : মহিলা | CCF0037689 ফটো উপলব্ধ |
| 670 নাম : গৌতম পাদী পিতাৰ নাম: লিলা পাদী ঘৰ নং : 15 বয়স : 29 লিঙ্গ : পুৰুষ | CCF0038067 ফটো উপলব্ধ | 671 নাম : জয়ামনী টাইদ পাদী স্বামীৰ নাম: গৌতম পাদী ঘৰ নং : 16 বয়স : 29 লিঙ্গ : মহিলা | CCF1123520 ফটো উপলব্ধ | 672 নাম : মিকচিৰি পাংগিং স্বামীৰ নাম: আনিৰাম পাংগিং ঘৰ নং : 17 বয়স : 84 লিঙ্গ : মহিলা | CCF6134583 ফটো উপলব্ধ |



| | | | | | |
|---|--------------------------|---|--------------------------|--|--------------------------|
| 673 নাম : কচৈৰ পাংগিং পিতাৰ নাম: আনিৰাম পাংগিং ঘৰ নং : 17 বয়স : 54 লিঙ্গ : মহিলা | CCF6134607 ফটো উপলব্ধ | 674 নাম : দেউবৰ পাংগিং পিতাৰ নাম: আনিৰাম পাংগিং ঘৰ নং : 17 বয়স : 52 লিঙ্গ : পুৰুষ | CCF6134618 ফটো উপলব্ধ | 675 নাম : বাৰিকা পাংগিং পিতাৰ নাম: আনিৰাম পাংগিং ঘৰ নং : 17 বয়স : 49 লিঙ্গ : পুৰুষ | CCF6134630 ফটো উপলব্ধ |
| 676 নাম : মনেশ্বৰী পাংগিং স্বামীৰ নাম: বাৰিকা পাংগিং ঘৰ নং : 17 বয়স : 49 লিঙ্গ : মহিলা | CCF6134629 ফটো উপলব্ধ | 677 নাম : লেকুৰী কামান পিতাৰ নাম: বঙালী কামান ঘৰ নং : 17 বয়স : 47 লিঙ্গ : পুৰুষ | CCF6139088 ফটো উপলব্ধ | 678 নাম : দমতী বেগন কামান স্বামীৰ নাম: লেকুৰী কামান ঘৰ নং : 17 বয়স : 46 লিঙ্গ : মহিলা | CCF1321678 ফটো উপলব্ধ |
| 679 নাম : তাপা কামান পিতাৰ নাম: বঙালী কামান ঘৰ নং : 17 বয়স : 44 লিঙ্গ : পুৰুষ | CCF6139099 ফটো উপলব্ধ | 680 নাম : বুপাবতী পাংগিং পিতাৰ নাম: আনিৰাম পাংগিং ঘৰ নং : 17 বয়স : 41 লিঙ্গ : মহিলা | CCF6134652 ফটো উপলব্ধ | 681 নাম : আমিনী কামান স্বামীৰ নাম: তাপা কামান ঘৰ নং : 17 বয়স : 37 লিঙ্গ : মহিলা | CCF0501064 ফটো উপলব্ধ |
| 682 নাম : বাজকুমাৰ কামান পিতাৰ নাম: বঙালী কামান ঘৰ নং : 19 বয়স : 32 লিঙ্গ : পুৰুষ | CCF6144463 ফটো উপলব্ধ | 683 নাম : আমিনি কামান স্বামীৰ নাম: তাপা কামান ঘৰ নং : 17 বয়স : 32 লিঙ্গ : মহিলা | CCF0492090 ফটো উপলব্ধ | 684 নাম : চিলপি মিলি পাদী স্বামীৰ নাম: হৰিচন পাদী ঘৰ নং : 17 বয়স : 28 লিঙ্গ : মহিলা | CCF1114107 ফটো উপলব্ধ |
| 685 নাম : আকাশ কামান পিতাৰ নাম: তাপা কামান ঘৰ নং : 17 বয়স : 22 লিঙ্গ : পুৰুষ | VNK0036053 ফটো উপলব্ধ | 686 নাম : মনোজ পাদী পিতাৰ নাম: সৰ্বেশ্বৰ পাদী ঘৰ নং : 18খ বয়স : 25 লিঙ্গ : পুৰুষ | CCF0493171 ফটো উপলব্ধ | 687 নাম : বেথা পাদী স্বামীৰ নাম: বাজা পাদী ঘৰ নং : 18খ বয়স : 25 লিঙ্গ : মহিলা | CCF0493056 ফটো উপলব্ধ |
| #2 688 নাম : বাজা পাদী পিতাৰ নাম: সৰ্বেশ্বৰ পাদী ঘৰ নং : 03 বয়স : 33 লিঙ্গ : পুৰুষ | CCF0502922 ফটো উপলব্ধ | 689 নাম : লীলাকান্ত কামান পিতাৰ নাম: তিকিৰাই কমান ঘৰ নং : 19 বয়স : 43 লিঙ্গ : পুৰুষ | CCF6139817 ফটো উপলব্ধ | 690 নাম : মাজিৰাম কামান পিতাৰ নাম: লক্ষ্য কামান ঘৰ নং : 19 বয়স : 30 লিঙ্গ : পুৰুষ | CCF0273383 ফটো উপলব্ধ |
| 691 নাম : প্ৰবিন কামান পিতাৰ নাম: লক্ষ্যনাথ কামান ঘৰ নং : 19 বয়স : 27 লিঙ্গ : পুৰুষ | CCF1123793 ফটো উপলব্ধ | 692 নাম : জোনমনি নৰহ স্বামীৰ নাম: প্ৰবিন কামান ঘৰ নং : 19 বয়স : 25 লিঙ্গ : মহিলা | OLP0099515 ফটো উপলব্ধ | 693 নাম : জ্ঞানজ্যোতি কামান পিতাৰ নাম: লক্ষ্য কামান ঘৰ নং : 19 বয়স : 22 লিঙ্গ : পুৰুষ | CCF2777944 ফটো উপলব্ধ |
| 694 নাম : দীৰামতী কামান স্বামীৰ নাম: পাকাম কমান ঘৰ নং : 20 বয়স : 60 লিঙ্গ : মহিলা | CCF6139760 ফটো উপলব্ধ | 695 নাম : সুৰেন পাদী পিতাৰ নাম: তুলুক পাদী ঘৰ নং : 20 বয়স : 57 লিঙ্গ : পুৰুষ | CCF6138609 ফটো উপলব্ধ | 696 নাম : লক্ষ্য কামান পিতাৰ নাম: তিকিৰাই কমান ঘৰ নং : 20 বয়স : 54 লিঙ্গ : পুৰুষ | CCF6139668 ফটো উপলব্ধ |
| 697 নাম : মনন্তী কামান স্বামীৰ নাম: লক্ষ্য কমান ঘৰ নং : 20 বয়স : 50 লিঙ্গ : মহিলা | CCF6139679 ফটো উপলব্ধ | 698 নাম : বিলাদৈ পাদী স্বামীৰ নাম: সুৰেন পাদী ঘৰ নং : 20 বয়স : 50 লিঙ্গ : মহিলা | CCF6138610 ফটো উপলব্ধ | 699 নাম : সোনাবৰ কামান পিতাৰ নাম: তিকিৰাই কমান ঘৰ নং : 20 বয়স : 46 লিঙ্গ : পুৰুষ | CCF6139806 ফটো উপলব্ধ |
| 700 নাম : পলি কামান স্বামীৰ নাম: মোহৰ কমান ঘৰ নং : 20 বয়স : 45 লিঙ্গ : মহিলা | CCF6139828 ফটো উপলব্ধ | 701 নাম : জিতু মণি টাৰকামান স্বামীৰ নাম: লীলাকান্ত কামান ঘৰ নং : 20 বয়স : 40 লিঙ্গ : মহিলা | CCF0466821 ফটো উপলব্ধ | 702 নাম : লিশা চাইঙ্গা কামান স্বামীৰ নাম: ধনেশ্বৰ কামান ঘৰ নং : 20 বয়স : 36 লিঙ্গ : মহিলা | CCF1124254 ফটো উপলব্ধ |



| | | | | | |
|---|--------------------------|---|--------------------------|--|--------------------------|
| 703 নাম : অনিৰাম পাদী পিতাৰ নাম: সুৰেন পাদী ঘৰ নং : 20 বয়স : 36 লিঙ্গ : পুৰুষ | CCF6144043 ফটো উপলব্ধ | 704 নাম : ধনেশ্বৰ কামান পিতাৰ নাম: পাক্কাম কামান ঘৰ নং : 20 বয়স : 35 লিঙ্গ : পুৰুষ | CCF6143982 ফটো উপলব্ধ | 705 নাম : তৰামাই দলে পাদী স্বামীৰ নাম: অনিৰাম পাদী ঘৰ নং : 20 বয়স : 28 লিঙ্গ : মহিলা | CCF2799237 ফটো উপলব্ধ |
| 706 নাম : জিতেন্দ্ৰ কামান পিতাৰ নাম: মঙ্গলচন কামান ঘৰ নং : 22 বয়স : 32 লিঙ্গ : পুৰুষ | CCF6144485 ফটো উপলব্ধ | 707 নাম : উখেশ্বৰ চুংক্ৰাং পিতাৰ নাম: বুধুৰাম চুংক্ৰাং ঘৰ নং : 23 বয়স : 49 লিঙ্গ : পুৰুষ | CCF6140416 ফটো উপলব্ধ | 708 নাম : চেনাই চুংক্ৰাং স্বামীৰ নাম: উখেশ্বৰ চুংক্ৰাং ঘৰ নং : 23 বয়স : 46 লিঙ্গ : মহিলা | CCF6140427 ফটো উপলব্ধ |
| 709 নাম : অনিল চুংক্ৰাং পিতাৰ নাম: বুধুৰাম চুংক্ৰাং ঘৰ নং : 23 বয়স : 41 লিঙ্গ : পুৰুষ | CCF6140541 ফটো উপলব্ধ | 710 নাম : অঞ্জলী কামান স্বামীৰ নাম: অনিল চুংক্ৰাং ঘৰ নং : 23 বয়স : 41 লিঙ্গ : মহিলা | CCF2079756 ফটো উপলব্ধ | 711 নাম : অজয় চুংক্ৰাং পিতাৰ নাম: কুমাৰ চুংক্ৰাং ঘৰ নং : 24 বয়স : 23 লিঙ্গ : পুৰুষ | CCF1559129 ফটো উপলব্ধ |
| 712 নাম : সোণালী কুলি চুংক্ৰাং স্বামীৰ নাম: অজয় চুংক্ৰাং ঘৰ নং : 24 বয়স : 23 লিঙ্গ : মহিলা | CCF1559475 ফটো উপলব্ধ | 713 নাম : কনেন্দ্ৰ চুংক্ৰাং পিতাৰ নাম: কুমাৰ চুংক্ৰাং ঘৰ নং : 24 বয়স : 22 লিঙ্গ : মহিলা | CCF1619394 ফটো উপলব্ধ | S 714 নাম : যাকাচী কামান পিতাৰ নাম: ভাৰাচন কামান ঘৰ নং : 25 বয়স : 31 লিঙ্গ : মহিলা | CCF2079632 ফটো উপলব্ধ |
| 715 নাম : মঙ্গলচন কামান পিতাৰ নাম: ভাৰাচন কামান ঘৰ নং : 25 বয়স : 31 লিঙ্গ : পুৰুষ | CCF2079585 ফটো উপলব্ধ | 716 নাম : ঐপলী বৰাং কামান স্বামীৰ নাম: মঙুলচন কামান ঘৰ নং : 25 বয়স : 25 লিঙ্গ : মহিলা | CCF0500892 ফটো উপলব্ধ | 717 নাম : যাকা কামান পিতাৰ নাম: মঞি কামান ঘৰ নং : 26 বয়স : 44 লিঙ্গ : পুৰুষ | CCF6141124 ফটো উপলব্ধ |
| 718 নাম : দেউৰৰ কামান পিতাৰ নাম: মঞি কামান ঘৰ নং : 26 বয়স : 36 লিঙ্গ : পুৰুষ | CCF2079596 ফটো উপলব্ধ | 719 নাম : অকমান কামান স্বামীৰ নাম: দেউৰৰ কামান ঘৰ নং : 26 বয়স : 34 লিঙ্গ : মহিলা | CCF2079745 ফটো উপলব্ধ | 720 নাম : মহেশ কমান পিতাৰ নাম: কপুন কমান ঘৰ নং : 27 বয়স : 69 লিঙ্গ : পুৰুষ | CCF6141271 ফটো উপলব্ধ |
| 721 নাম : মইনাবতী কমান স্বামীৰ নাম: মহেশ কমান ঘৰ নং : 27 বয়স : 67 লিঙ্গ : মহিলা | CCF6141282 ফটো উপলব্ধ | 722 নাম : বঞ্জিতা কামান স্বামীৰ নাম: ভাৰত কামান ঘৰ নং : 27 বয়স : 45 লিঙ্গ : মহিলা | CCF6142514 ফটো উপলব্ধ | 723 নাম : চন্দিৰাম কমান পিতাৰ নাম: মহেশ কমান ঘৰ নং : 27 বয়স : 42 লিঙ্গ : পুৰুষ | CCF6141306 ফটো উপলব্ধ |
| 724 নাম : মামন্টি কামান শ্ৰীমতী পিতাৰ নাম: সজীভ কামান শ্ৰী ঘৰ নং : 27 বয়স : 40 লিঙ্গ : মহিলা | CCF6139351 ফটো উপলব্ধ | 725 নাম : নোমলী কামান স্বামীৰ নাম: চান্দাৰাম কামান ঘৰ নং : 29 বয়স : 36 লিঙ্গ : মহিলা | CCF2079778 ফটো উপলব্ধ | 726 নাম : জোনালী নৰহ কামান স্বামীৰ নাম: চন্দেশ্বৰ কামান ঘৰ নং : 27 বয়স : 28 লিঙ্গ : মহিলা | VNK0035931 ফটো উপলব্ধ |
| 727 নাম : বঞ্জমনি কামান পিতাৰ নাম: চন্দিৰাম কামান ঘৰ নং : 27 বয়স : 19 লিঙ্গ : মহিলা | OLP0117101 ফটো উপলব্ধ | R 728 নাম : বনজমনি কামান পিতাৰ নাম: চন্দিৰাম কামান ঘৰ নং : 27 বয়স : 19 লিঙ্গ : মহিলা | OLP0118026 ফটো উপলব্ধ | 729 নাম : বঙালী কমান পিতাৰ নাম: আবল কমান ঘৰ নং : 28 বয়স : 71 লিঙ্গ : পুৰুষ | CCF6141599 ফটো উপলব্ধ |
| 730 নাম : বতেশ্বৰ কামান পিতাৰ নাম: আবল কামান ঘৰ নং : 28 বয়স : 65 লিঙ্গ : পুৰুষ | CCF6143722 ফটো উপলব্ধ | 731 নাম : পদ্মাবতী কামান স্বামীৰ নাম: বতেশ্বৰ কামান ঘৰ নং : 28 বয়স : 63 লিঙ্গ : মহিলা | CCF6143733 ফটো উপলব্ধ | 732 নাম : দীন কমান পিতাৰ নাম: আবল কমান ঘৰ নং : 28 বয়স : 56 লিঙ্গ : পুৰুষ | CCF6141602 ফটো উপলব্ধ |



| | | | | | |
|--|--------------------------|---|--------------------------|---|--------------------------|
| 733 নাম : নিৰ্মল কামান পিতাৰ নাম: আবল কামান ঘৰ নং : 28 বয়স : 53 লিঙ্গ : পুৰুষ | CCF6143766 ফটো উপলব্ধ | 734 নাম : ভদ্রেেশ্বৰ কামান পিতাৰ নাম: জায়বৰ কামান ঘৰ নং : 28 বয়স : 52 লিঙ্গ : পুৰুষ | CCF6141613 ফটো উপলব্ধ | 735 নাম : চুচু কামান স্বামীৰ নাম: নিৰ্মল কামান ঘৰ নং : 28 বয়স : 48 লিঙ্গ : মহিলা | CCF6143777 ফটো উপলব্ধ |
| 736 নাম : সুমিত্ৰী কামান স্বামীৰ নাম: দীন কামান ঘৰ নং : 28 বয়স : 47 লিঙ্গ : মহিলা | CCF6141635 ফটো উপলব্ধ | 737 নাম : ৰিণা কামান অন্যান্য: ভদ্রেেশ্বৰ কামান ঘৰ নং : 28 বয়স : 46 লিঙ্গ : মহিলা | CCF6141646 ফটো উপলব্ধ | 738 নাম : ভূৱন কামান পিতাৰ নাম: ভদ্রেেশ্বৰ কামান ঘৰ নং : 28 বয়স : 33 লিঙ্গ : পুৰুষ | CCF2079574 ফটো উপলব্ধ |
| 739 নাম : বিপুল কামান পিতাৰ নাম: ৰত্নেশ্বৰ কামান ঘৰ নং : 28 বয়স : 33 লিঙ্গ : পুৰুষ | CCF6144010 ফটো উপলব্ধ | 740 নাম : ৰাজিব কামান পিতাৰ নাম: ভদ্রেেশ্বৰ কামান ঘৰ নং : 28 বয়স : 29 লিঙ্গ : পুৰুষ | CCF2079541 ফটো উপলব্ধ | 741 নাম : অঞ্জেলিখা পেগু কামান স্বামীৰ নাম: ভূৱন কামান ঘৰ নং : 28 বয়স : 28 লিঙ্গ : মহিলা | OLP0047241 ফটো উপলব্ধ |
| 742 নাম : প্ৰদীপ কামান পিতাৰ নাম: ৰত্নেশ্বৰ কামান ঘৰ নং : 28 বয়স : 27 লিঙ্গ : পুৰুষ | CCF0456392 ফটো উপলব্ধ | 743 নাম : চন্দিকা টাৱ কামান স্বামীৰ নাম: প্ৰদীপ কামান ঘৰ নং : 28 বয়স : 25 লিঙ্গ : মহিলা | CCF2801215 ফটো উপলব্ধ | 744 নাম : আৰনৈ বাচিং স্বামীৰ নাম: গোৰাক বাচিং ঘৰ নং : 29 বয়স : 67 লিঙ্গ : মহিলা | CCF6141793 ফটো উপলব্ধ |
| 745 নাম : দন্দে বাচিং পিতাৰ নাম: গোৰাক বাচিং ঘৰ নং : 29 বয়স : 42 লিঙ্গ : পুৰুষ | CCF6141817 ফটো উপলব্ধ | 746 নাম : জোনতি টাউ বাছিং স্বামীৰ নাম: দন্দে বাছিং ঘৰ নং : 29 বয়স : 31 লিঙ্গ : মহিলা | CCF0494757 ফটো উপলব্ধ | 747 নাম : চৌদংগা বাচিং পিতাৰ নাম: বিনু বাচিং ঘৰ নং : 30 বয়স : 72 লিঙ্গ : পুৰুষ | CCF6141895 ফটো উপলব্ধ |
| 748 নাম : তাৰজান বাছিং পিতাৰ নাম: চৌদাং বাছিং ঘৰ নং : 30 বয়স : 34 লিঙ্গ : পুৰুষ | CCF2079609 ফটো উপলব্ধ | 749 নাম : ভদ্রীৰ বাছিং স্বামীৰ নাম: তাৰমন বাছিং ঘৰ নং : 30 বয়স : 34 লিঙ্গ : মহিলা | CCF2079767 ফটো উপলব্ধ | 750 নাম : ভদ্রেেশ্বৰ বাছিং পিতাৰ নাম: পুকন বাছিং ঘৰ নং : 30 বয়স : 34 লিঙ্গ : পুৰুষ | CCF1434190 ফটো উপলব্ধ |
| 751 নাম : জয়গেশ্বৰ বাছিং পিতাৰ নাম: পুকাৰ বাছিং ঘৰ নং : 30 বয়স : 32 লিঙ্গ : পুৰুষ | CCF1124155 ফটো উপলব্ধ | 752 নাম : পূৰ্ণিমাই বাছিং পিতাৰ নাম: চৌদাং বাছিং ঘৰ নং : 30 বয়স : 31 লিঙ্গ : মহিলা | CCF2079665 ফটো উপলব্ধ | 753 নাম : লক্ষীমাই বাছিং পিতাৰ নাম: চৌদাং বাছিং ঘৰ নং : 30 বয়স : 31 লিঙ্গ : মহিলা | CCF2079676 ফটো উপলব্ধ |
| S 754 নাম : আতেৰ বাছিং পিতাৰ নাম: মনোৰাম বাছিং ঘৰ নং : 30 বয়স : 31 লিঙ্গ : মহিলা | CCF2079687 ফটো উপলব্ধ | 755 নাম : জোয়ললিতা ঙাটে বাছিং স্বামীৰ নাম: ভদ্রেেশ্বৰ বাছিং ঘৰ নং : 30 বয়স : 26 লিঙ্গ : মহিলা | CCF1434208 ফটো উপলব্ধ | 756 নাম : আনজানা বাচিং পিতাৰ নাম: ঢাকন বাচিং ঘৰ নং : 30 বয়স : 23 লিঙ্গ : মহিলা | CCF2776714 ফটো উপলব্ধ |
| 757 নাম : মালাবতী পাদি স্বামীৰ নাম: বিপুল পাদি ঘৰ নং : 30 বয়স : 50 লিঙ্গ : মহিলা | CCF6143368 ফটো উপলব্ধ | 758 নাম : মুহিধৰ চুংক্ৰাং পিতাৰ নাম: মধুৰাম চুংক্ৰাং ঘৰ নং : 31 বয়স : 28 লিঙ্গ : পুৰুষ | CCF0485300 ফটো উপলব্ধ | 759 নাম : যোগেশ্বৰ কামান পিতাৰ নাম: মালি কামান ঘৰ নং : 32 বয়স : 49 লিঙ্গ : পুৰুষ | CCF6142252 ফটো উপলব্ধ |
| 760 নাম : যাকা কামান পিতাৰ নাম: মালি কামান ঘৰ নং : 32 বয়স : 47 লিঙ্গ : পুৰুষ | CCF6142263 ফটো উপলব্ধ | 761 নাম : অঞ্জনাৰ কামান স্বামীৰ নাম: যোগেশ্বৰ কামান ঘৰ নং : 32 বয়স : 46 লিঙ্গ : মহিলা | CCF6142309 ফটো উপলব্ধ | 762 নাম : নাৰায়ন কামান পিতাৰ নাম: মালি কামান ঘৰ নং : 32 বয়স : 43 লিঙ্গ : পুৰুষ | CCF6142285 ফটো উপলব্ধ |



| | | | |
|-------|------------|------------|--|
| 763 | CCF6143971 | ফটো উপলব্ধ | নাম : বঞ্জিতা কামান স্বামীৰ নাম: নাৰায়ন কামান ঘৰ নং : 32 বয়স : 36 লিঙ্গ : মহিলা |
| 764 | CCF1558998 | ফটো উপলব্ধ | নাম : বিজু পেগু কামান স্বামীৰ নাম: য়াকা কামান ঘৰ নং : 32 বয়স : 32 লিঙ্গ : মহিলা |
| 765 | CCF0492868 | ফটো উপলব্ধ | নাম : টংকেশ্বৰ কামান পিতাৰ নাম: ভূপেন চুংক্ৰাং ঘৰ নং : 32 বয়স : 27 লিঙ্গ : পুৰুষ |
| 766 | CCF0536003 | ফটো উপলব্ধ | নাম : সঞ্জয় কামান পিতাৰ নাম: ভূপেন কামান ঘৰ নং : 32 বয়স : 26 লিঙ্গ : পুৰুষ |
| 767 | CCF1623180 | ফটো উপলব্ধ | নাম : অঞ্জলী বাচিং কামান স্বামীৰ নাম: টংকেশ্বৰ কামান ঘৰ নং : 32 বয়স : 22 লিঙ্গ : মহিলা |
| 768 | CCF0535435 | ফটো উপলব্ধ | নাম : বিমা বৰাং কামান স্বামীৰ নাম: জয়ন্ত কামান ঘৰ নং : 34 বয়স : 31 লিঙ্গ : মহিলা |
| 769 | CCF6142865 | ফটো উপলব্ধ | নাম : ভূজে কামান পিতাৰ নাম: মধিঃ কামান ঘৰ নং : 35 বয়স : 57 লিঙ্গ : পুৰুষ |
| 770 | CCF6142876 | ফটো উপলব্ধ | নাম : ভাৰতী কামান স্বামীৰ নাম: ভূজে কামান ঘৰ নং : 35 বয়স : 56 লিঙ্গ : মহিলা |
| 771 | CCF6144510 | ফটো উপলব্ধ | নাম : অনিধৰ কামান পিতাৰ নাম: ভূজে কামান ঘৰ নং : 35 বয়স : 33 লিঙ্গ : পুৰুষ |
| 772 | CCF0500231 | ফটো উপলব্ধ | নাম : আৰপান পায়েং পিতাৰ নাম: প্ৰলাদ পায়েং ঘৰ নং : 35 বয়স : 33 লিঙ্গ : পুৰুষ |
| 773 | CCF1513092 | ফটো উপলব্ধ | নাম : সমীৰাম কামান পিতাৰ নাম: বুড়ে কামান ঘৰ নং : 35 বয়স : 28 লিঙ্গ : পুৰুষ |
| 774 | CCF1490663 | ফটো উপলব্ধ | নাম : প্ৰণব কামান পিতাৰ নাম: মঙ্গলচন কামান ঘৰ নং : 35 বয়স : 24 লিঙ্গ : পুৰুষ |
| 775 | CCF1434240 | ফটো উপলব্ধ | নাম : নয়নতাৰা কামান পিতাৰ নাম: অনিৰাম কামান ঘৰ নং : 35 বয়স : 23 লিঙ্গ : মহিলা |
| 776 | CCF0604728 | ফটো উপলব্ধ | নাম : মনোজ কামান পিতাৰ নাম: কাচাং কামান ঘৰ নং : 35গ বয়স : 28 লিঙ্গ : পুৰুষ |
| 777 | CCF0604900 | ফটো উপলব্ধ | নাম : গীতানজলী কামান স্বামীৰ নাম: মনোজ কামান ঘৰ নং : 35গ বয়স : 27 লিঙ্গ : মহিলা |
| 778 | CCF6142898 | ফটো উপলব্ধ | নাম : কাচাং কামান পিতাৰ নাম: মধিঃ কামান ঘৰ নং : 35ঘ বয়স : 74 লিঙ্গ : পুৰুষ |
| 779 | CCF6142901 | ফটো উপলব্ধ | নাম : মীন কামান স্বামীৰ নাম: কাচাং কামান ঘৰ নং : 35ঘ বয়স : 70 লিঙ্গ : মহিলা |
| 780 | CCF6142912 | ফটো উপলব্ধ | নাম : ডিম্বল কামান পিতাৰ নাম: কাচাং কামান ঘৰ নং : 35ঘ বয়স : 48 লিঙ্গ : পুৰুষ |
| # 781 | CCF6142934 | ফটো উপলব্ধ | নাম : লক্ষ্যবতী কামান স্বামীৰ নাম: ডিম্বল কামান ঘৰ নং : 35ঘ বয়স : 39 লিঙ্গ : মহিলা |
| 782 | CCF6142821 | ফটো উপলব্ধ | নাম : মঙ্গলচন কামান পিতাৰ নাম: মধিঃ কামান ঘৰ নং : 35ক বয়স : 52 লিঙ্গ : পুৰুষ |
| 783 | CCF6142832 | ফটো উপলব্ধ | নাম : নিলীমা কামান স্বামীৰ নাম: টাৰি কামান ঘৰ নং : 35ক বয়স : 47 লিঙ্গ : মহিলা |
| 784 | CCF6142967 | ফটো উপলব্ধ | নাম : প্ৰলাদ পায়েং পিতাৰ নাম: অৰ্গে পায়েং ঘৰ নং : 36 বয়স : 54 লিঙ্গ : পুৰুষ |
| 785 | CCF6142990 | ফটো উপলব্ধ | নাম : কাম্পয় পায়েং স্বামীৰ নাম: প্ৰলাট পায়েং ঘৰ নং : 36 বয়স : 49 লিঙ্গ : মহিলা |
| 786 | CCF6142978 | ফটো উপলব্ধ | নাম : লাকচৰ পায়েং পিতাৰ নাম: অৰ্গে পায়েং ঘৰ নং : 36 বয়স : 47 লিঙ্গ : পুৰুষ |
| 787 | CCF6143006 | ফটো উপলব্ধ | নাম : মৈলা পায়েং স্বামীৰ নাম: লাকচে পায়েং ঘৰ নং : 36 বয়স : 47 লিঙ্গ : মহিলা |
| 788 | CCF1124320 | ফটো উপলব্ধ | নাম : আতেৰ পায়েং স্বামীৰ নাম: অৰ্গে পায়েং ঘৰ নং : 36 বয়স : 27 লিঙ্গ : মহিলা |
| 789 | CCF6144496 | ফটো উপলব্ধ | নাম : প্ৰণব পায়েং পিতাৰ নাম: হৰ্গে পায়েং ঘৰ নং : 36 বয়স : 26 লিঙ্গ : পুৰুষ |
| 790 | CCF1124148 | ফটো উপলব্ধ | নাম : বাকেশ পায়েং পিতাৰ নাম: প্ৰলাদ পায়েং ঘৰ নং : 36 বয়স : 25 লিঙ্গ : পুৰুষ |
| 791 | CCF6143153 | ফটো উপলব্ধ | নাম : মনোৰাম বাচিং পিতাৰ নাম: কক বাচিং ঘৰ নং : 37 বয়স : 50 লিঙ্গ : পুৰুষ |
| 792 | CCF6143164 | ফটো উপলব্ধ | নাম : জীৰ বাচিং স্বামীৰ নাম: মনোৰাম বাচিং ঘৰ নং : 37 বয়স : 46 লিঙ্গ : মহিলা |



| | | | | | |
|--|--------------------------|--|--------------------------|--|--------------------------|
| 793 নাম : সঞ্জয় পাদি পিতাৰ নাম: মনচিপ পাদী ঘৰ নং : 37 বয়স : 25 লিঙ্গ : পুৰুষ | CCF0492579 ফটো উপলব্ধ | 794 নাম : গৌপালসিং চুংক্ৰাং পিতাৰ নাম: বুধুৰাম চুংক্ৰাং ঘৰ নং : 38 বয়স : 52 লিঙ্গ : পুৰুষ | CCF6143175 ফটো উপলব্ধ | 795 নাম : পাতলী চুংক্ৰাং স্বামীৰ নাম: গৌপালসিং সুংক্ৰাং ঘৰ নং : 38 বয়স : 49 লিঙ্গ : মহিলা | CCF6143186 ফটো উপলব্ধ |
| 796 নাম : নিজান চুংক্ৰাং পিতাৰ নাম: গৌপালসিং চুংক্ৰাং ঘৰ নং : 38 বয়স : 24 লিঙ্গ : পুৰুষ | CCF1124528 ফটো উপলব্ধ | 797 নাম : সংগীতা নৰহ চুংক্ৰাং স্বামীৰ নাম: নিজান চুংক্ৰাং ঘৰ নং : 38 বয়স : 21 লিঙ্গ : মহিলা | CCF2787851 ফটো উপলব্ধ | 798 নাম : জয়গেশ্বৰ পাদী পিতাৰ নাম: লাইৰাম পাদী ঘৰ নং : 39 বয়স : 56 লিঙ্গ : পুৰুষ | CCF6635003 ফটো উপলব্ধ |
| 799 নাম : মধুপ পাদী পিতাৰ নাম: লাইৰাম পাদী ঘৰ নং : 39 বয়স : 54 লিঙ্গ : পুৰুষ | CCF6143073 ফটো উপলব্ধ | 800 নাম : ঐচেং পাদী স্বামীৰ নাম: মধুপ পাদী ঘৰ নং : 39 বয়স : 50 লিঙ্গ : মহিলা | CCF6143084 ফটো উপলব্ধ | 801 নাম : হীৰাৱতী নৰহ পাদী স্বামীৰ নাম: সঞ্জয় পাদী ঘৰ নং : 39 বয়স : 42 লিঙ্গ : মহিলা | CCF1332329 ফটো উপলব্ধ |
| 802 নাম : মজিপুৰ চুংক্ৰাং পিতাৰ নাম: বিৰাচন চুংক্ৰাং ঘৰ নং : 39 বয়স : 34 লিঙ্গ : পুৰুষ | CCF6144532 ফটো উপলব্ধ | 803 নাম : প্ৰমানাড়া পাদী পিতাৰ নাম: মনচিপ পাদী ঘৰ নং : 39 বয়স : 33 লিঙ্গ : পুৰুষ | CCF1124080 ফটো উপলব্ধ | 804 নাম : মনি দলে বাচিং স্বামীৰ নাম: অন্নম বাচিং ঘৰ নং : 39 বয়স : 31 লিঙ্গ : মহিলা | CCF0495127 ফটো উপলব্ধ |
| 805 নাম : প্ৰবিন কুমাৰ পাদি পিতাৰ নাম: বিপুল পাদি ঘৰ নং : 39 বয়স : 26 লিঙ্গ : পুৰুষ | CCF0322842 ফটো উপলব্ধ | 806 নাম : প্ৰবিতৰ পাদী পিতাৰ নাম: মনচিপ পাদী ঘৰ নং : 39 বয়স : 24 লিঙ্গ : পুৰুষ | CCF1124056 ফটো উপলব্ধ | 807 নাম : আকুং কামান পিতাৰ নাম: বান্দাৰী কামান ঘৰ নং : 80 বয়স : 37 লিঙ্গ : পুৰুষ | CCF6144509 ফটো উপলব্ধ |
| 808 নাম : অন কামান স্বামীৰ নাম: আয়াং কামান ঘৰ নং : 40 বয়স : 29 লিঙ্গ : মহিলা | CCF0627471 ফটো উপলব্ধ | 809 নাম : আয়াং কামান পিতাৰ নাম: বান্দাৰী কামান ঘৰ নং : 40 বয়স : 25 লিঙ্গ : পুৰুষ | CCF0635987 ফটো উপলব্ধ | 810 নাম : নৰেন্দ্ৰ পায়েং পিতাৰ নাম: বৰডেকা পায়েং ঘৰ নং : 42 বয়স : 44 লিঙ্গ : পুৰুষ | CCF6143460 ফটো উপলব্ধ |
| 811 নাম : প্ৰদীপ কামান পিতাৰ নাম: মনিবৰ কামান ঘৰ নং : 43 বয়স : 47 লিঙ্গ : পুৰুষ | CCF6143528 ফটো উপলব্ধ | 812 নাম : তৰাবতী কামান স্বামীৰ নাম: দীৰেশ কামান ঘৰ নং : 43 বয়স : 47 লিঙ্গ : মহিলা | CCF6143573 ফটো উপলব্ধ | 813 নাম : তোলন কামান পিতাৰ নাম: তেৰে কামান ঘৰ নং : 43 বয়স : 46 লিঙ্গ : পুৰুষ | CCF6143551 ফটো উপলব্ধ |
| 814 নাম : মালতী কামান স্বামীৰ নাম: প্ৰদীপ কামান ঘৰ নং : 43 বয়স : 33 লিঙ্গ : মহিলা | CCF0387340 ফটো উপলব্ধ | S 815 নাম : পাটী কামান পিতাৰ নাম: ভুলন কামান ঘৰ নং : 83 বয়স : 81 লিঙ্গ : পুৰুষ | CCF2079643 ফটো উপলব্ধ | 816 নাম : দিনেশ্বৰ নৰহ পিতাৰ নাম: টাৰাফেট নৰহ ঘৰ নং : 88 বয়স : 34 লিঙ্গ : পুৰুষ | CCF0313650 ফটো উপলব্ধ |
| 817 নাম : প্ৰদীপ কামান পিতাৰ নাম: তসবংগা কামান ঘৰ নং : 44 বয়স : 34 লিঙ্গ : পুৰুষ | CCF6144123 ফটো উপলব্ধ | 818 নাম : চেমন্তী কামান স্বামীৰ নাম: প্ৰদীপ কামান ঘৰ নং : 88 বয়স : 32 লিঙ্গ : মহিলা | CCF2079518 ফটো উপলব্ধ | 819 নাম : অঞ্চনা নৰহ স্বামীৰ নাম: দিনেশ্বৰ নৰহ ঘৰ নং : 44 বয়স : 30 লিঙ্গ : মহিলা | CCF1490648 ফটো উপলব্ধ |
| 820 নাম : মাকিত কামান পিতাৰ নাম: কফুন কামান ঘৰ নং : 45 বয়স : 57 লিঙ্গ : পুৰুষ | CCF6143653 ফটো উপলব্ধ | 821 নাম : সৰ্বেশ্বৰ পাদী পিতাৰ নাম: লাইৰাম পাদী ঘৰ নং : 45 বয়স : 57 লিঙ্গ : পুৰুষ | CCF6143631 ফটো উপলব্ধ | 822 নাম : আইচা কামান স্বামীৰ নাম: মাকিত কামান ঘৰ নং : 45 বয়স : 55 লিঙ্গ : মহিলা | CCF6143664 ফটো উপলব্ধ |



| | | | | | |
|---|--------------------------|--|--------------------------|---|--------------------------|
| 823 নাম : আকা পাদী স্বামীৰ নাম: সৰ্বেশ্বৰ পাদী ঘৰ নং : 45 বয়স : 51 লিঙ্গ : মহিলা | CCF6143642 ফটো উপলব্ধ | 824 নাম : উমাকান্ত পায়েং পিতাৰ নাম: অৰ্গে পায়েং ঘৰ নং : 45 বয়স : 50 লিঙ্গ : পুৰুষ | CCF6143686 ফটো উপলব্ধ | 825 নাম : নাৰেং পায়েং স্বামীৰ নাম: উমাকান্ত পায়েং ঘৰ নং : 45 বয়স : 48 লিঙ্গ : মহিলা | CCF6143697 ফটো উপলব্ধ |
| 826 নাম : বিদ্যেশ্বৰ কামান পিতাৰ নাম: মাকিত কামান ঘৰ নং : 45 বয়স : 36 লিঙ্গ : পুৰুষ | CCF6143675 ফটো উপলব্ধ | 827 নাম : প্ৰণিতা কামান স্বামীৰ নাম: বিদ্যেশ্বৰ কামান ঘৰ নং : 85 বয়স : 34 লিঙ্গ : মহিলা | CCF2079712 ফটো উপলব্ধ | 828 নাম : দিপক কামান পিতাৰ নাম: মেকিত কামান ঘৰ নং : 45 বয়স : 28 লিঙ্গ : পুৰুষ | CCF0325779 ফটো উপলব্ধ |
| 829 নাম : নমিতা পায়েং কামান স্বামীৰ নাম: দিপক কামান ঘৰ নং : 45 বয়স : 27 লিঙ্গ : মহিলা | CCF0604959 ফটো উপলব্ধ | 830 নাম : মহন্ত পায়েং পিতাৰ নাম: উমাকান্ত পায়েং ঘৰ নং : 45 বয়স : 27 লিঙ্গ : পুৰুষ | CCF0325969 ফটো উপলব্ধ | 831 নাম : পবন কামান পিতাৰ নাম: মেকিত কামান ঘৰ নং : 45 বয়স : 26 লিঙ্গ : পুৰুষ | CCF0604892 ফটো উপলব্ধ |
| 832 নাম : কায়ম কামান স্বামীৰ নাম: আমাৰাম কামান ঘৰ নং : 45 বয়স : 25 লিঙ্গ : মহিলা | CCF0501429 ফটো উপলব্ধ | 833 নাম : ৰাজীৱ পাদী ৰাজীৱ পাদী পিতাৰ নাম: সৰ্বেশ্বৰ পাদী সৰ্বেশ্বৰ পাদী ঘৰ নং : 45 বয়স : 19 লিঙ্গ : পুৰুষ | OLP0114058 ফটো উপলব্ধ | 834 নাম : বিউটী পায়েং স্বামীৰ নাম: বৰডেকা পায়েং ঘৰ নং : 45ক বয়স : 94 লিঙ্গ : মহিলা | CCF6143493 ফটো উপলব্ধ |
| #2 835 নাম : মাৰি কামান পিতাৰ নাম: এবং কামান ঘৰ নং : 46ক বয়স : 48 লিঙ্গ : পুৰুষ | CCF6143700 ফটো উপলব্ধ | #2 836 নাম : হেমাৱতী কামান স্বামীৰ নাম: মাৰি কামান ঘৰ নং : 46ক বয়স : 46 লিঙ্গ : মহিলা | CCF6143711 ফটো উপলব্ধ | #2 837 নাম : বন্তী কামান স্বামীৰ নাম: হালৰাম কামান ঘৰ নং : 46ক বয়স : 34 লিঙ্গ : মহিলা | CCF2079734 ফটো উপলব্ধ |
| S 838 নাম : কাৰপুং কামান পিতাৰ নাম: মাৰি কামান ঘৰ নং : 86ক বয়স : 34 লিঙ্গ : মহিলা | CCF2079529 ফটো উপলব্ধ | # 839 নাম : অন্তৰাম কামান পিতাৰ নাম: জবৰা কামান ঘৰ নং : 15ক বয়স : 67 লিঙ্গ : পুৰুষ | CCF6143788 ফটো উপলব্ধ | # 840 নাম : কৃষ্ণ কামান পিতাৰ নাম: অন্তৰাম কামান ঘৰ নং : ৮৪ বয়স : 28 লিঙ্গ : পুৰুষ | CCF0605154 ফটো উপলব্ধ |
| # 841 নাম : ইনাৱতী কামান পিতাৰ নাম: অন্তৰাম কামান ঘৰ নং : 15ক বয়স : 26 লিঙ্গ : মহিলা | CCF0329946 ফটো উপলব্ধ | 842 নাম : চুন কামান স্বামীৰ নাম: অন্তৰাম কামান ঘৰ নং : 48ক বয়স : 66 লিঙ্গ : মহিলা | CCF6143799 ফটো উপলব্ধ | 843 নাম : পিহকি স্বৰ্গিয়াৰী কামান স্বামীৰ নাম: বিপুল কামান ঘৰ নং : 49 বয়স : 25 লিঙ্গ : মহিলা | CCF1559756 ফটো উপলব্ধ |
| 844 নাম : গেৰে বাচিং পিতাৰ নাম: বানু বাচিং ঘৰ নং : 50 বয়স : 53 লিঙ্গ : পুৰুষ | CCF6143824 ফটো উপলব্ধ | 845 নাম : চাকনী বাচিং স্বামীৰ নাম: গেৰে বাচিং ঘৰ নং : 50 বয়স : 49 লিঙ্গ : মহিলা | CCF6143835 ফটো উপলব্ধ | 846 নাম : ৰনজিত কামান অন্যান্য: চন্দ্ৰেশ্বৰ টাকু চন্দ্ৰেশ্বৰ টাকু ঘৰ নং : ৫১ বয়স : 45 লিঙ্গ : পুৰুষ | CCF6144543 ফটো উপলব্ধ |
| 847 নাম : মিনতি কামান স্বামীৰ নাম: ভাইটি কামান ঘৰ নং : ৫১ বয়স : 35 লিঙ্গ : মহিলা | CCF6144452 ফটো উপলব্ধ | 848 নাম : জিলি কামান স্বামীৰ নাম: ৰনজিত কামান ঘৰ নং : 51 বয়স : 34 লিঙ্গ : মহিলা | CCF0604835 ফটো উপলব্ধ | 849 নাম : জয়ন্ত কামান পিতাৰ নাম: ৰমেশ কামান ঘৰ নং : ৫১ বয়স : 30 লিঙ্গ : পুৰুষ | CCF0313114 ফটো উপলব্ধ |
| 850 নাম : অৰুণ কামান পিতাৰ নাম: ৰনজিত কামান ঘৰ নং : 51 বয়স : 28 লিঙ্গ : পুৰুষ | CCF0604660 ফটো উপলব্ধ | 851 নাম : জিবানি নৰহ কামান স্বামীৰ নাম: অৰুণ কামান ঘৰ নং : 51 বয়স : 27 লিঙ্গ : মহিলা | CCF0604694 ফটো উপলব্ধ | 852 নাম : ৰঞ্জন কামান পিতাৰ নাম: ৰনজিত কামান ঘৰ নং : 51 বয়স : 26 লিঙ্গ : পুৰুষ | CCF0604819 ফটো উপলব্ধ |



| | | |
|--|------------|------------|
| 853 | CCF1124163 | ফটো উপলব্ধ |
| নাম : বাচকুমাৰ বাচিং পিতাৰ নাম : বিজয় বাচিং ঘৰ নং : 52 বয়স : 30 লিঙ্গ : পুৰুষ | | |

| | | |
|---|------------|------------|
| 854 | CCF1124171 | ফটো উপলব্ধ |
| নাম : চুমি বাচিং স্বামীৰ নাম : বাচকুমাৰ বাচিং ঘৰ নং : 52 বয়স : 26 লিঙ্গ : মহিলা | | |

| | | |
|---|------------|------------|
| 855 | CCF2079621 | ফটো উপলব্ধ |
| নাম : পচুৰাম টাইদ পিতাৰ নাম : হৰেচ টাইদ ঘৰ নং : 50 বয়স : 31 লিঙ্গ : পুৰুষ | | |

| | | |
|---|------------|------------|
| 856 | OLP0048058 | ফটো উপলব্ধ |
| নাম : যাকাচী নৰহ টাইদ স্বামীৰ নাম : পচুৰাম টাইদ ঘৰ নং : 53 বয়স : 27 লিঙ্গ : মহিলা | | |

| | | |
|---|------------|------------|
| 857 | CCF0466847 | ফটো উপলব্ধ |
| নাম : বিজুৰতী কামান স্বামীৰ নাম : মাজিৰাম কামান ঘৰ নং : 80 বয়স : 27 লিঙ্গ : মহিলা | | |

| | | |
|---|------------|------------|
| 858 | CCF1563485 | ফটো উপলব্ধ |
| নাম : নিৰজু টাকু কামান স্বামীৰ নাম : কৃষ্ণা কামান ঘৰ নং : 84 বয়স : 31 লিঙ্গ : মহিলা | | |

| | | |
|--|------------|------------|
| S 859 | CCF0237578 | ফটো উপলব্ধ |
| নাম : প্ৰিয়ংকা বৰাং পেণ্ড পিতাৰ নাম : কালিনাথ বৰাং ঘৰ নং : 157 বয়স : 28 লিঙ্গ : মহিলা | | |

| | | |
|---|------------|------------|
| 860 | CCF0503136 | ফটো উপলব্ধ |
| নাম : পদমাং কামান স্বামীৰ নাম : লোকনাথ কামান ঘৰ নং : 470 বয়স : 25 লিঙ্গ : মহিলা | | |



| | | | | |
|-----|---|------------|------------|---|
| 861 | 1 | OLP0169557 | ফটো উপলব্ধ | নাম : বহম আলি পিতাৰ নাম: ইমান হুছেইন ঘৰ নং : 48 বয়স : 21 লিঙ্গ : পুৰুষ |
| 862 | 3 | OLP0172015 | ফটো উপলব্ধ | নাম : মনালিছা মিলি বাছিং স্বামীৰ নাম: জয়গেশ্বৰ বাছিং ঘৰ নং : 03 বয়স : 23 লিঙ্গ : মহিলা |
| 863 | 2 | OLP0173823 | ফটো উপলব্ধ | নাম : সুনীল কামান পিতাৰ নাম: ডিম্বেশ্বৰ কামান ঘৰ নং : 30 বয়স : 30 লিঙ্গ : পুৰুষ |
| 864 | 2 | OLP0173849 | ফটো উপলব্ধ | নাম : লক্ষীমাই নৰহ কামান স্বামীৰ নাম: সুনীল কামান ঘৰ নং : 30 বয়স : 31 লিঙ্গ : মহিলা |
| 865 | 3 | OLP0174896 | ফটো উপলব্ধ | নাম : হৰিচন পাদি পিতাৰ নাম: সুৰেন পাদি ঘৰ নং : 14 বয়স : 34 লিঙ্গ : পুৰুষ |
| 866 | 3 | OLP0174920 | ফটো উপলব্ধ | নাম : সুলেখা পেণ্ডু কামান স্বামীৰ নাম: দিউৰাম কামান ঘৰ নং : 17 বয়স : 43 লিঙ্গ : মহিলা |
| 867 | 1 | OLP0175414 | ফটো উপলব্ধ | নাম : চুকুৰ চুংক্ৰাং পিতাৰ নাম: সুনীল সিং চুংক্ৰাং ঘৰ নং : 52 বয়স : 20 লিঙ্গ : পুৰুষ |
| 868 | 2 | OLP0175430 | ফটো উপলব্ধ | নাম : বানী নৰহ কামান স্বামীৰ নাম: প্ৰণৱজ্যোতি কামান ঘৰ নং : 16 বয়স : 19 লিঙ্গ : মহিলা |
| 869 | 2 | OLP0176131 | ফটো উপলব্ধ | নাম : জুন টাইদ স্বামীৰ নাম: অক্ষয় কামান ঘৰ নং : 09 বয়স : 23 লিঙ্গ : মহিলা |
| 870 | 2 | OLP0176198 | ফটো উপলব্ধ | নাম : জ্যোতিদেবী চুংক্ৰাং কামান স্বামীৰ নাম: লিলেশ্বৰ কামান ঘৰ নং : 34 বয়স : 28 লিঙ্গ : মহিলা |
| 871 | 1 | OLP0176842 | ফটো উপলব্ধ | নাম : জিত বা: প্ৰধান অন্যান্য: উমা নেৱাৰ ঘৰ নং : 45 গ বয়স : 39 লিঙ্গ : পুৰুষ |
| 872 | 1 | OLP0178459 | ফটো উপলব্ধ | নাম : পলি বৰুৱা পিতাৰ নাম: প্ৰহ্লাদ বৰুৱা ঘৰ নং : 16 বয়স : 18 লিঙ্গ : মহিলা |
| 873 | 1 | OLP0179648 | ফটো উপলব্ধ | নাম : আঞ্জুৰা বান বেগম স্বামীৰ নাম: ছাত্ৰী আলী ঘৰ নং : 48 বয়স : 25 লিঙ্গ : মহিলা |
| 874 | 1 | OLP0179978 | ফটো উপলব্ধ | নাম : চলমান আলী পিতাৰ নাম: হোবিবোৰ বহমান ঘৰ নং : 999 বয়স : 32 লিঙ্গ : পুৰুষ |
| 875 | 1 | OLP0179994 | ফটো উপলব্ধ | নাম : মকিম আলী পিতাৰ নাম: আকবৰ আলী ঘৰ নং : 45 ক বয়স : 20 লিঙ্গ : পুৰুষ |
| 876 | 1 | OLP0180133 | ফটো উপলব্ধ | নাম : ছাদেক আলী পিতাৰ নাম: হাসেম আলী ঘৰ নং : 48 জ বয়স : 23 লিঙ্গ : পুৰুষ |
| 877 | 1 | OLP0180687 | ফটো উপলব্ধ | নাম : বহিমা বেগম পিতাৰ নাম: হাসেম আলী ঘৰ নং : 48 জ বয়স : 31 লিঙ্গ : মহিলা |
| 878 | 3 | OLP0181271 | ফটো উপলব্ধ | নাম : জোনালী দলে কামান স্বামীৰ নাম: কৃষ্ণজ্যোতি কামান ঘৰ নং : 2৮ বয়স : 21 লিঙ্গ : মহিলা |
| 879 | 2 | OLP0182170 | ফটো উপলব্ধ | নাম : নয়নমোনী কামান পিতাৰ নাম: দেবেন কামান ঘৰ নং : 12 বয়স : 20 লিঙ্গ : মহিলা |
| 880 | 3 | OLP0182329 | ফটো উপলব্ধ | নাম : বস্তি বাছিং স্বামীৰ নাম: মনোজ বাছিং ঘৰ নং : ৩০ বয়স : 24 লিঙ্গ : মহিলা |
| 881 | 3 | OLP0182337 | ফটো উপলব্ধ | নাম : মনোজ বাছিং পিতাৰ নাম: ডাকা বাছিং ঘৰ নং : ৩০ বয়স : 28 লিঙ্গ : পুৰুষ |
| 882 | 1 | OLP0182410 | ফটো উপলব্ধ | নাম : অনিমা চুংক্ৰাং পিতাৰ নাম: জনতা চুংক্ৰাং ঘৰ নং : 26 বয়স : 22 লিঙ্গ : মহিলা |



| | | |
|---|---|------------|
| 883 | 2 | OLP0182907 |
| নাম : টুটমনি কামান পিতাৰ নাম: গোলাপ কামান ঘৰ নং : 38 বয়স : 20 লিঙ্গ : মহিলা | | |
| ফটো উপলব্ধ | | |

| | | |
|---|---|------------|
| 884 | 2 | OLP0182923 |
| নাম : কনিতা বাছিং কামান স্বামীৰ নাম: মনোজ বাছিং ঘৰ নং : 33 বয়স : 21 লিঙ্গ : মহিলা | | |
| ফটো উপলব্ধ | | |

| | | |
|--|---|------------|
| 885 | 3 | OLP0183210 |
| নাম : মনিকা দলে পায়েং স্বামীৰ নাম: ৰায়ন পায়েং ঘৰ নং : 36 বয়স : 20 লিঙ্গ : মহিলা | | |
| ফটো উপলব্ধ | | |

| | | |
|---|---|------------|
| 886 | 3 | OLP0183244 |
| নাম : ৰায়ন পায়েং পিতাৰ নাম: প্ৰহ্লাদ পায়েং ঘৰ নং : 36 বয়স : 18 লিঙ্গ : পুৰুষ | | |
| ফটো উপলব্ধ | | |

| | | |
|--|---|------------|
| 887 | 3 | OLP0183731 |
| নাম : আমাৰাম কামান পিতাৰ নাম: মকিত কামান ঘৰ নং : 45 বয়স : 33 লিঙ্গ : পুৰুষ | | |
| ফটো উপলব্ধ | | |

| | | |
|---|---|------------|
| 888 | 2 | OLP0183780 |
| নাম : আকাশ বাছিং পিতাৰ নাম: চুমনি বাছিং ঘৰ নং : 33 বয়স : 19 লিঙ্গ : পুৰুষ | | |
| ফটো উপলব্ধ | | |

| | | |
|--|---|------------|
| 889 | 1 | OLP0183798 |
| নাম : চন্দন কামান পিতাৰ নাম: চন্দ্ৰ কান্ত কামান ঘৰ নং : 29ক বয়স : 22 লিঙ্গ : পুৰুষ | | |
| ফটো উপলব্ধ | | |

| | | |
|---|---|------------|
| 890 | 2 | OLP0183806 |
| নাম : মমী বাছিং কামান স্বামীৰ নাম: বিনোদ কামান ঘৰ নং : 5 বয়স : 18 লিঙ্গ : মহিলা | | |
| ফটো উপলব্ধ | | |

| | | |
|---|---|------------|
| 891 | 2 | OLP0183822 |
| নাম : জোনমনি বাছিং পিতাৰ নাম: নন্দৰাম বাছিং ঘৰ নং : 33 বয়স : 21 লিঙ্গ : মহিলা | | |
| ফটো উপলব্ধ | | |

| | | |
|---|---|------------|
| 892 | 2 | OLP0183830 |
| নাম : মনিকা তাকো বাছিং স্বামীৰ নাম: বিনোদ বাছিং ঘৰ নং : 33 বয়স : 23 লিঙ্গ : মহিলা | | |
| ফটো উপলব্ধ | | |

| | | |
|--|---|------------|
| 893 | 3 | OLP0184176 |
| নাম : মণি বাছিং পিতাৰ নাম: ঢাকিন বাছিং ঘৰ নং : 30 বয়স : 21 লিঙ্গ : মহিলা | | |
| ফটো উপলব্ধ | | |

| | | |
|---|---|------------|
| 894 | 3 | OLP0184242 |
| নাম : মিনাক্ষী বাছিং স্বামীৰ নাম: ৰাজ কুমাৰ বাছিং ঘৰ নং : 29 বয়স : 19 লিঙ্গ : মহিলা | | |
| ফটো উপলব্ধ | | |

| | | |
|---|---|------------|
| 895 | 2 | OLP0184556 |
| নাম : কমলা পামে কামান স্বামীৰ নাম: প্ৰিয়াৰ কামান ঘৰ নং : 17 বয়স : 20 লিঙ্গ : মহিলা | | |
| ফটো উপলব্ধ | | |

| | | |
|---|---|------------|
| 896 | 3 | OLP0184598 |
| নাম : প্ৰেমধৰ কামান পিতাৰ নাম: বগীৰাম কামান ঘৰ নং : 17 বয়স : 52 লিঙ্গ : পুৰুষ | | |
| ফটো উপলব্ধ | | |

| | | |
|---|---|------------|
| 897 | 1 | OLP0184747 |
| নাম : ভাইটি কামান পিতাৰ নাম: ৰঞ্জিত কামান ঘৰ নং : 24 বয়স : 19 লিঙ্গ : পুৰুষ | | |
| ফটো উপলব্ধ | | |

| | | |
|--|---|------------|
| 898 | 3 | OLP0184754 |
| নাম : ৰমী দলে পায়েং স্বামীৰ নাম: ৰাকেশ পায়েং ঘৰ নং : 36 বয়স : 20 লিঙ্গ : মহিলা | | |
| ফটো উপলব্ধ | | |

| | | |
|---|---|------------|
| 899 | 3 | OLP0184762 |
| নাম : বৰ্ষা পেগু কামান স্বামীৰ নাম: পবন কামান ঘৰ নং : 15 বয়স : 19 লিঙ্গ : মহিলা | | |
| ফটো উপলব্ধ | | |

| | | |
|---|---|------------|
| 900 | 2 | OLP0184531 |
| নাম : ৰিংকুমনি পাংগিং কামান স্বামীৰ নাম: বোণ্ডল কামান ঘৰ নং : 17 বয়স : 27 লিঙ্গ : মহিলা | | |
| ফটো উপলব্ধ | | |

| | | |
|---|---|------------|
| 901 | 3 | OLP0184234 |
| নাম : ৰাজ কুমাৰ বাছিং পিতাৰ নাম: গুৰু বাছিং ঘৰ নং : 29 বয়স : 25 লিঙ্গ : পুৰুষ | | |
| ফটো উপলব্ধ | | |

| | | |
|---|---|------------|
| 902 | 1 | OLP0184309 |
| নাম : টিনা চুতীয়া পিতাৰ নাম: মইনা চুতীয়া ঘৰ নং : 2 খ বয়স : 21 লিঙ্গ : পুৰুষ | | |
| ফটো উপলব্ধ | | |

| | | |
|--|---|------------|
| 903 | 1 | OLP0184325 |
| নাম : জানমনি চুংক্ৰাং পিতাৰ নাম: লক্ষীনাথ চুংক্ৰাং ঘৰ নং : 14 বয়স : 18 লিঙ্গ : মহিলা | | |
| ফটো উপলব্ধ | | |

| | | |
|--|---|------------|
| 904 | 2 | OLP0187484 |
| নাম : মঙ্গল কামান পিতাৰ নাম: দস্তৰ কামান ঘৰ নং : 22 বয়স : 18 লিঙ্গ : পুৰুষ | | |
| ফটো উপলব্ধ | | |

| | | |
|---|---|------------|
| 905 | 1 | OLP0188300 |
| নাম : পৰিনীতা টাইদ কামান স্বামীৰ নাম: জিতুল কামান ঘৰ নং : 19 বয়স : 20 লিঙ্গ : মহিলা | | |
| ফটো উপলব্ধ | | |

| | | |
|--|---|------------|
| 906 | 3 | OLP0188532 |
| নাম : তিখেশ্বৰী কামান স্বামীৰ নাম: জকা কামান ঘৰ নং : 26 বয়স : 44 লিঙ্গ : মহিলা | | |
| ফটো উপলব্ধ | | |

| | | |
|--|---|------------|
| 907 | 1 | OLP0188516 |
| নাম : অমিছা দেবী নেৱাৰ স্বামীৰ নাম: দিপক নেৱাৰ ঘৰ নং : 01 বয়স : 23 লিঙ্গ : মহিলা | | |
| ফটো উপলব্ধ | | |

| | | |
|--|---|------------|
| 908 | 3 | OLP0188573 |
| নাম : ৰেখা পেগু কামান স্বামীৰ নাম: ৰঞ্জন কামান ঘৰ নং : 51 বয়স : 21 লিঙ্গ : মহিলা | | |
| ফটো উপলব্ধ | | |

| | | |
|--|---|------------|
| 909 | 2 | OLP0188797 |
| নাম : ৰঞ্জনা টায়ে স্বামীৰ নাম: মঙ্গলসিং বাছিং ঘৰ নং : 29 বয়স : 20 লিঙ্গ : মহিলা | | |
| ফটো উপলব্ধ | | |

| | | |
|---|---|------------|
| 910 | 2 | OLP0188805 |
| নাম : অনিমা বাছিং স্বামীৰ নাম: মঙ্গলসিং বাছিং ঘৰ নং : 09 বয়স : 24 লিঙ্গ : মহিলা | | |
| ফটো উপলব্ধ | | |

| | | |
|---|---|------------|
| 911 | 2 | OLP0188821 |
| নাম : জৰিমাই ডাতে কামান স্বামীৰ নাম: বিনোদ কামান ঘৰ নং : 1 বয়স : 21 লিঙ্গ : মহিলা | | |
| ফটো উপলব্ধ | | |

| | | |
|---|---|------------|
| 912 | 3 | OLP0188508 |
| নাম : কুঞ্জলতা বৰাং স্বামীৰ নাম: আনন্দ বৰাং ঘৰ নং : 18 বয়স : 35 লিঙ্গ : মহিলা | | |
| ফটো উপলব্ধ | | |



| | | | | | | | | | | | |
|---|---|------------|------------|---|---|------------|------------|---|---|------------|------------|
| 913 | 3 | OLP0188375 | ফটো উপলব্ধ | 914 | 3 | OLP0188391 | ফটো উপলব্ধ | 915 | 3 | OLP0188409 | ফটো উপলব্ধ |
| <p>নাম : পানিধৰ চুংক্ৰাং পিতাৰ নাম: অনিল চুংক্ৰাং ঘৰ নং : 23 বয়স : 18 লিঙ্গ : পুৰুষ</p> | | | | <p>নাম : অবিসেখ কামান মাতৃৰ নাম: তাৰাবতী কামান ঘৰ নং : তাৰাবতী বয়স : 29 লিঙ্গ : পুৰুষ</p> | | | | <p>নাম : জানমনি পেণ্ডু কামান স্বামীৰ নাম: বিশ্বজিত কামান ঘৰ নং : 83 বয়স : 23 লিঙ্গ : মহিলা</p> | | | |
| 916 | 3 | OLP0188359 | ফটো উপলব্ধ | 917 | 2 | OLP0188326 | ফটো উপলব্ধ | 918 | 3 | OLP0188441 | ফটো উপলব্ধ |
| <p>নাম : জলি চুংক্ৰাং স্বামীৰ নাম: বাবুচন চুংক্ৰাং ঘৰ নং : 31 বয়স : 48 লিঙ্গ : মহিলা</p> | | | | <p>নাম : প্ৰিয়া পায়েং বাছিং স্বামীৰ নাম: অবিসন বাছিং ঘৰ নং : 31 বয়স : 18 লিঙ্গ : মহিলা</p> | | | | <p>নাম : ব্ৰহ্মিণি পামে স্বামীৰ নাম: ধনীৰাম চুংক্ৰাং ঘৰ নং : 15 বয়স : 21 লিঙ্গ : মহিলা</p> | | | |
| 919 | 3 | OLP0188458 | ফটো উপলব্ধ | 920 | 3 | OLP0188490 | ফটো উপলব্ধ | 921 | 2 | OLP0188292 | ফটো উপলব্ধ |
| <p>নাম : ধনীৰাম চুংক্ৰাং পিতাৰ নাম: মুহিন্দ চুংক্ৰাং ঘৰ নং : 15 বয়স : 21 লিঙ্গ : পুৰুষ</p> | | | | <p>নাম : গুনেশ্বৰী কামান স্বামীৰ নাম: মাৰী কামান ঘৰ নং : 18 বয়স : 30 লিঙ্গ : মহিলা</p> | | | | <p>নাম : কনকলতা দলে কামান স্বামীৰ নাম: দেবানন্দ কামান ঘৰ নং : 19 বয়স : 21 লিঙ্গ : মহিলা</p> | | | |
| 922 | 3 | OLP0188482 | ফটো উপলব্ধ | 923 | 3 | OLP0188474 | ফটো উপলব্ধ | 924 | 2 | OLP0191916 | ফটো উপলব্ধ |
| <p>নাম : কুঞ্জলতা বৰাং স্বামীৰ নাম: আনন্দ বৰাং ঘৰ নং : 18 বয়স : 35 লিঙ্গ : মহিলা</p> | | | | <p>নাম : গুনেশ্বৰী কামান পিতাৰ নাম: মাৰী কামান ঘৰ নং : 18 বয়স : 30 লিঙ্গ : মহিলা</p> | | | | <p>নাম : মনিকা পায়েং স্বামীৰ নাম: বিদ্যেশ্বৰ কামান ঘৰ নং : 19 বয়স : 20 লিঙ্গ : মহিলা</p> | | | |
| 925 | 2 | OLP0191940 | ফটো উপলব্ধ | 926 | 2 | OLP0197673 | ফটো উপলব্ধ | 927 | 2 | OLP0197582 | ফটো উপলব্ধ |
| <p>নাম : বিদ্যেশ্বৰ কামান পিতাৰ নাম: কীলচৰ কামান ঘৰ নং : 29 বয়স : 23 লিঙ্গ : পুৰুষ</p> | | | | <p>নাম : স্বৰ্ণ লতা টাইদ স্বামীৰ নাম: হিন্দেশ্বৰ কামান ঘৰ নং : 29 বয়স : 34 লিঙ্গ : মহিলা</p> | | | | <p>নাম : স্বৰ্ণ লতা টাইদ স্বামীৰ নাম: হিন্দেশ্বৰ কামান ঘৰ নং : 29 বয়স : 34 লিঙ্গ : মহিলা</p> | | | |
| 928 | 3 | OLP0197798 | ফটো উপলব্ধ | 929 | 2 | OLP0197830 | ফটো উপলব্ধ | | | | |
| <p>নাম : জানমনি কামান স্বামীৰ নাম: দেবেন কামান ঘৰ নং : 5 বয়স : 18 লিঙ্গ : মহিলা</p> | | | | <p>নাম : গীতালী টাইদ স্বামীৰ নাম: লোকনাথ টাইদ ঘৰ নং : 18 বয়স : 18 লিঙ্গ : মহিলা</p> | | | | | | | |

ভোটাৰৰ সাৰাংশ

A) ভোটাৰৰ সংখ্যা

| | তালিকাৰ প্ৰকাৰ | তালিকাৰ চিনাক্তকৰণ | ভোটাৰৰ সংখ্যা | | | | | | | |
|---|---------------------------------------|--------------------|---|-------|-----------|-----|-----|-----|-----|-----|
| | | | পুৰুষ | মহিলা | ৩য় লিঙ্গ | মুঠ | | | | |
| I | মূল তালিকা | মূল তালিকা | বিশেষ সংশোধন, 2026 চনৰ পূৰ্বৰ 2025 চনৰ মূল তালিকাৰ লগত থকা সংযোজন সমূহ একত্ৰিতকৰণ কৰা তালিকা। | | | | 406 | 454 | 0 | 860 |
| II | যোগ তালিকা | পৰিপূৰক 1 | বিশেষ সংক্ষিপ্ত সংশোধন, 2026 | | | | 9 | 13 | 0 | 22 |
| | | পৰিপূৰক 2 | অনবিচ্ছিন্ন সংশোধন 2026 | | | | 13 | 34 | 0 | 47 |
| | | | মুঠ | | | | 22 | 47 | 0 | 69 |
| III | বিয়োজন তালিকা | পৰিপূৰক 1 | বিশেষ সংক্ষিপ্ত সংশোধন, 2026 | | | | 33 | 43 | 0 | 76 |
| | | পৰিপূৰক 2 | অনবিচ্ছিন্ন সংশোধন 2026 | | | | 0 | 1 | 0 | 1 |
| | | | মুঠ | | | | 33 | 44 | 0 | 77 |
| IV | লিংগ ক্ষেত্ৰত পৰিবৰ্তনৰ বাবে পাৰ্থক্য | | | | | 0 | 0 | 0 | 0 | |
| এই সংশোধনৰ পিছত ভোটাৰ তালিকাত ভোটাৰৰ মুঠ সংখ্যা (I+II-III+IV) | | | | | | 395 | 457 | 0 | 852 | |

B) শুধৰনীৰ সংখ্যা

| তালিকাৰ প্ৰকাৰ | তালিকাৰ চিনাক্তকৰণ | শুধৰনীৰ সংখ্যা |
|----------------|------------------------------|----------------|
| পৰিপূৰক 1 | বিশেষ সংক্ষিপ্ত সংশোধন, 2026 | 40 |
| পৰিপূৰক 2 | অনবিচ্ছিন্ন সংশোধন 2026 | 11 |
| | মুঠ | 51 |

নিৰ্বাচক পঞ্জীয়ন বিষয়াৰ স্বাক্ষৰ

E-মূত, S-স্থানান্তৰিত/ বাসস্থান পৰিবৰ্তন, R-প্ৰতিলিপি, M-নিখোজ, Q-অযোগ্য