



## ভোটাৰ তালিকা 2026 S03 অসম

বিধানসভা সমষ্টিৰ নম্বৰ, নাম আৰু সংৰক্ষণৰ স্থিতি : 78 - ধেমাজি (অনুসূচিত জনজাতি)		খণ্ড নং : 115																			
এই বিধানসভা সমষ্টিত কোন সংসদীয় সমষ্টিৰ অন্তৰ্গত তাৰ নম্বৰ, নাম আৰু সংৰক্ষণ স্থিতি : 12 - লক্ষীমপুৰ (সাধাৰণ)																					
1. সংশোধনৰ বিৱৰণ																					
সংশোধনৰ বছৰ	2026	তালিকাৰ চিনাক্তকৰণ																			
ভিত্তি তাৰিখ	01-04-2026	বিশেষ সংশোধন, 2026 চনৰ পূৰ্বৰ 2025 চনৰ মূল তালিকাৰ লগত থকা সংযোজন সমূহ একত্ৰিতকৰণ কৰা তালিকা।																			
সংশোধনৰ প্ৰকাৰ	বিশেষ সংশোধন 2026																				
প্ৰকাশনৰ তাৰিখ	23-03-2026																				
2. খণ্ড আৰু ভোটগ্ৰহন কেন্দ্ৰৰ বিৱৰণ																					
খণ্ডৰ অন্তৰ্গত এলেকা সমূহৰ নম্বৰ আৰু নাম																					
1-লালুকী জান	<table border="1" style="width: 100%; border-collapse: collapse;"> <tr> <td>মূল চহৰ/গাওঁ</td> <td>: লালুকীজান</td> </tr> <tr> <td>ৱাৰ্ড নং</td> <td>:</td> </tr> <tr> <td>ডাকঘৰ</td> <td>: জয়ৰামপুৰ</td> </tr> <tr> <td>পুলিচ থানা</td> <td>: ধেমাজি</td> </tr> <tr> <td>ব্লক</td> <td>: ধেমাজি</td> </tr> <tr> <td>ৰাজহ চক্ৰ</td> <td>: ধেমাজি</td> </tr> <tr> <td>জিলা</td> <td>: ধেমাজি</td> </tr> <tr> <td>পিনকোড</td> <td>: 787026</td> </tr> </table>					মূল চহৰ/গাওঁ	: লালুকীজান	ৱাৰ্ড নং	:	ডাকঘৰ	: জয়ৰামপুৰ	পুলিচ থানা	: ধেমাজি	ব্লক	: ধেমাজি	ৰাজহ চক্ৰ	: ধেমাজি	জিলা	: ধেমাজি	পিনকোড	: 787026
মূল চহৰ/গাওঁ	: লালুকীজান																				
ৱাৰ্ড নং	:																				
ডাকঘৰ	: জয়ৰামপুৰ																				
পুলিচ থানা	: ধেমাজি																				
ব্লক	: ধেমাজি																				
ৰাজহ চক্ৰ	: ধেমাজি																				
জিলা	: ধেমাজি																				
পিনকোড	: 787026																				
3. ভোটগ্ৰহন কেন্দ্ৰৰ বিৱৰণ																					
ভোটগ্ৰহন কেন্দ্ৰৰ নম্বৰ আৰু নাম :		ভোটগ্ৰহন কেন্দ্ৰৰ প্ৰকাৰ (পুৰুষ/মহিলা/সাধাৰণ)		সাধাৰণ																	
115 - লালুকীজান মাজগাওঁ এল. পি. স্কুল		খণ্ডৰ অন্তৰ্গত সহায়ক ভোটগ্ৰহন কেন্দ্ৰৰ সংখ্যা :		0																	
ভোটগ্ৰহন কেন্দ্ৰৰ ঠিকনা :																					
লালুকীজান মাজগাওঁ এল. পি. স্কুল, ৰুম নং ১, লালুকীজান																					
4. ভোটাৰৰ সংখ্যা																					
আৰম্ভনি ক্ৰমিক নং	শেষ ক্ৰমিক নং	মুঠ ভোটাৰ																			
		পুৰুষ	মহিলা	৩য় লিঙ্গ	মুঠ																
1	968	497	462	0	959																

নিৰ্বাচক পঞ্জীয়ন বিষয়াৰ স্বাক্ষৰ

Nazri Naksha

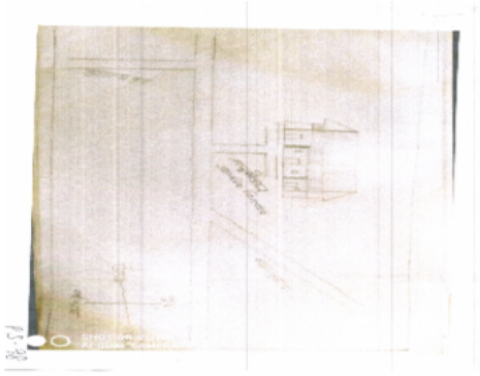

Google Map View



Polling Station Building Front View



ভোটগ্ৰহন কেন্দ্ৰৰ সন্মুখৰ দৃশ্য



Cad View

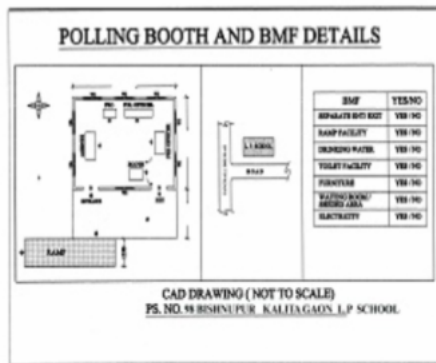

Key MAP View





1 নাম : মোহন সোনোৱাল পিতাৰ নাম: উপেন সোনোৱাল ঘৰ নং : ১ বয়স : 66 লিঙ্গ : পুৰুষ	DWM9436899 ফটো উপলব্ধ	2 নাম : সোমেশ্বৰী সোনোৱাল স্বামীৰ নাম: মোহন সোনোৱাল ঘৰ নং : ১ বয়স : 59 লিঙ্গ : মহিলা	DWM9436902 ফটো উপলব্ধ	3 নাম : প্ৰনৱ সোনোৱাল পিতাৰ নাম: মোহন সোনোৱাল ঘৰ নং : ১ বয়স : 32 লিঙ্গ : পুৰুষ	DWM9441490 ফটো উপলব্ধ
4 নাম : চুমি সোনোৱাল স্বামীৰ নাম: প্ৰনৱ সোনোৱাল ঘৰ নং : ১ বয়স : 30 লিঙ্গ : মহিলা	DWM0599365 ফটো উপলব্ধ	5 নাম : নিৰ্মল সূত্ৰধৰ পিতাৰ নাম: চন্দ্ৰ সূত্ৰধৰ ঘৰ নং : ২ বয়স : 60 লিঙ্গ : পুৰুষ	DWM9436913 ফটো উপলব্ধ	6 নাম : চিপিলি সূত্ৰধৰ স্বামীৰ নাম: নিৰ্মল সূত্ৰধৰ ঘৰ নং : ২ বয়স : 55 লিঙ্গ : মহিলা	DWM9436924 ফটো উপলব্ধ
7 নাম : বিজুমনি সূত্ৰধৰ স্বামীৰ নাম: নয়ন সূত্ৰধৰ ঘৰ নং : ২ বয়স : 35 লিঙ্গ : মহিলা	DWM0599738 ফটো উপলব্ধ	8 নাম : নয়ন সূত্ৰধৰ পিতাৰ নাম: নিৰ্মল সূত্ৰধৰ ঘৰ নং : ২ বয়স : 30 লিঙ্গ : পুৰুষ	DWM0249714 ফটো উপলব্ধ	9 নাম : হিতেশ্বৰ সূত্ৰধৰ পিতাৰ নাম: নিৰ্মল সূত্ৰধৰ ঘৰ নং : ২ বয়স : 25 লিঙ্গ : পুৰুষ	DWM0348730 ফটো উপলব্ধ
10 নাম : অৰচিনি সূত্ৰধৰ পিতাৰ নাম: নিৰ্মল সূত্ৰধৰ ঘৰ নং : ২ বয়স : 25 লিঙ্গ : পুৰুষ	DWM0660662 ফটো উপলব্ধ	11 নাম : পদমী গগৈ সূত্ৰধৰ স্বামীৰ নাম: হিতেশ্বৰ সূত্ৰধৰ ঘৰ নং : 02 বয়স : 23 লিঙ্গ : মহিলা	FXO0116426 ফটো উপলব্ধ	12 নাম : নিতাই সূত্ৰধৰ পিতাৰ নাম: চেমেৰা সূত্ৰধৰ ঘৰ নং : ৩ বয়স : 56 লিঙ্গ : পুৰুষ	DWM9436935 ফটো উপলব্ধ
D 13 নাম : জুন সূত্ৰধৰ স্বামীৰ নাম: নিতাই সূত্ৰধৰ ঘৰ নং : ৩ বয়স : 45 লিঙ্গ : মহিলা	DWM9436946 ফটো উপলব্ধ	# 14 নাম : চুয়াৰ ব্ৰহ্মা পিতাৰ নাম: বলেন ব্ৰহ্মা ঘৰ নং : 125 বয়স : 38 লিঙ্গ : পুৰুষ	DWM9441467 ফটো উপলব্ধ	# 15 নাম : দমন্তী ব্ৰহ্ম স্বামীৰ নাম: চুয়াৰ ব্ৰহ্ম ঘৰ নং : 125 বয়স : 30 লিঙ্গ : মহিলা	DWM0249581 ফটো উপলব্ধ
16 নাম : দিব্যজ্যোতি কাকতি পিতাৰ নাম: তুলন কাকতি ঘৰ নং : ৩ বয়স : 27 লিঙ্গ : পুৰুষ	DWM0363218 ফটো উপলব্ধ	17 নাম : বিজয় সূত্ৰধৰ পিতাৰ নাম: নিতাই সূত্ৰধৰ ঘৰ নং : ৩ বয়স : 25 লিঙ্গ : পুৰুষ	DWM0598839 ফটো উপলব্ধ	18 নাম : অজয় সূত্ৰধৰ পিতাৰ নাম: নিতাই সূত্ৰধৰ ঘৰ নং : ৩ বয়স : 25 লিঙ্গ : পুৰুষ	DWM0660670 ফটো উপলব্ধ
19 নাম : নগৰ ব্ৰহ্ম পিতাৰ নাম: বলেন ব্ৰহ্ম ঘৰ নং : ৩ বয়স : 24 লিঙ্গ : পুৰুষ	DWM0689786 ফটো উপলব্ধ	20 নাম : জোনমনি সূত্ৰধৰ স্বামীৰ নাম: বিজয় সূত্ৰধৰ ঘৰ নং : 3 বয়স : 22 লিঙ্গ : মহিলা	FXO0019646 ফটো উপলব্ধ	D 21 নাম : নেমু সূত্ৰধৰ পিতাৰ নাম: তপা সূত্ৰধৰ ঘৰ নং : 8 বয়স : 70 লিঙ্গ : পুৰুষ	DWM9436957 ফটো উপলব্ধ
D 22 নাম : আৰতী সূত্ৰধৰ স্বামীৰ নাম: নেমু সূত্ৰধৰ ঘৰ নং : 8 বয়স : 65 লিঙ্গ : মহিলা	DWM9436968 ফটো উপলব্ধ	23 নাম : বিমল সূত্ৰধৰ পিতাৰ নাম: নেমু সূত্ৰধৰ ঘৰ নং : 8 বয়স : 40 লিঙ্গ : পুৰুষ	DWM9436979 ফটো উপলব্ধ	24 নাম : টুটুকন সূত্ৰধৰ স্বামীৰ নাম: বিমল সূত্ৰধৰ ঘৰ নং : 8 বয়স : 34 লিঙ্গ : মহিলা	DWM2801696 ফটো উপলব্ধ
25 নাম : মনো ছেত্ৰী স্বামীৰ নাম: আমিতলাল ছেত্ৰী ঘৰ নং : ৫ বয়স : 65 লিঙ্গ : মহিলা	DWM9436991 ফটো উপলব্ধ	26 নাম : বাজো ছেত্ৰী মাতৃৰ নাম: মনো ছেত্ৰী ঘৰ নং : ৫ বয়স : 30 লিঙ্গ : পুৰুষ	DWM2801583 ফটো উপলব্ধ	27 নাম : গীত ছেত্ৰী স্বামীৰ নাম: বাজু ছেত্ৰী ঘৰ নং : ৫ বয়স : 30 লিঙ্গ : মহিলা	DWM0166868 ফটো উপলব্ধ
28 নাম : সন্তোষ ছেত্ৰী পিতাৰ নাম: আমিতলাল ছেত্ৰী ঘৰ নং : ৫ বয়স : 27 লিঙ্গ : পুৰুষ	DWM0348821 ফটো উপলব্ধ	29 নাম : নিশিতা দাস ছেত্ৰী স্বামীৰ নাম: সন্তোষ ছেত্ৰী ঘৰ নং : 5 বয়স : 23 লিঙ্গ : মহিলা	FXO0005389 ফটো উপলব্ধ	30 নাম : নুপেন ৰায় পিতাৰ নাম: কৰুনা ৰায় ঘৰ নং : ৬ বয়স : 60 লিঙ্গ : পুৰুষ	DWM9437018 ফটো উপলব্ধ



# 31 নাম : বিদ্যা নায়ক পিতাৰ নাম: গোপাল নায়ক ঘৰ নং : 126 বয়স : 57 লিঙ্গ : পুৰুষ	DWM9441434 ফটো উপলব্ধ	32 নাম : বাঙলী ৰায় স্বামীৰ নাম: নৃপেন ৰায় ঘৰ নং : 6 বয়স : 55 লিঙ্গ : মহিলা	DWM9437029 ফটো উপলব্ধ	# 33 নাম : ৰোহিনী নায়ক স্বামীৰ নাম: বিদ্যা নায়ক ঘৰ নং : 126 বয়স : 52 লিঙ্গ : মহিলা	DWM9441423 ফটো উপলব্ধ
34 নাম : বোধন ৰয় পিতাৰ নাম: নৃপেন ৰায় ঘৰ নং : 6 বয়স : 41 লিঙ্গ : পুৰুষ	DWM0182477 ফটো উপলব্ধ	35 নাম : ভাগ্যবতী সূত্ৰধৰ ৰায় স্বামীৰ নাম: বুধন ৰায় ঘৰ নং : 6 বয়স : 36 লিঙ্গ : মহিলা	DWM9437030 ফটো উপলব্ধ	# 36 নাম : মনালীছা বাইলুং নায়ক স্বামীৰ নাম: মহানন্দ নায়ক ঘৰ নং : 29 বয়স : 26 লিঙ্গ : মহিলা	DWM3348109 ফটো উপলব্ধ
# 37 নাম : মহানন্দ নায়ক পিতাৰ নাম: বিদ্যা নায়ক ঘৰ নং : 29 বয়স : 25 লিঙ্গ : পুৰুষ	DWM0348631 ফটো উপলব্ধ	38 নাম : ধনবাহাদুৰ দৰ্জী পিতাৰ নাম: বাৰবাহাদুৰ দৰ্জী ঘৰ নং : 9 বয়স : 45 লিঙ্গ : পুৰুষ	DWM9437074 ফটো উপলব্ধ	39 নাম : ধনেশ্বৰ সূত্ৰধৰ পিতাৰ নাম: পুনেশ্বৰ সূত্ৰধৰ ঘৰ নং : 8 বয়স : 57 লিঙ্গ : পুৰুষ	DWM9441401 ফটো উপলব্ধ
40 নাম : পুনী সূত্ৰধৰ স্বামীৰ নাম: পৰশুৰাম সূত্ৰধৰ ঘৰ নং : 8 বয়স : 52 লিঙ্গ : মহিলা	DWM9437085 ফটো উপলব্ধ	41 নাম : পুৰতি সূত্ৰধৰ স্বামীৰ নাম: ধনেশ্বৰ সূত্ৰধৰ ঘৰ নং : 8 বয়স : 52 লিঙ্গ : মহিলা	DWM2801856 ফটো উপলব্ধ	42 নাম : মঙ্গল সূত্ৰধৰ পিতাৰ নাম: ধনেশ্বৰ সূত্ৰধৰ ঘৰ নং : 8 বয়স : 38 লিঙ্গ : পুৰুষ	DWM0210898 ফটো উপলব্ধ
43 নাম : কবিতা বৰদেৱা সূত্ৰধৰ পিতাৰ নাম: মঙ্গল সূত্ৰধৰ ঘৰ নং : 8 বয়স : 33 লিঙ্গ : মহিলা	DWM0211128 ফটো উপলব্ধ	44 নাম : ৰীতা ছেত্ৰী স্বামীৰ নাম: পংকজ ছেত্ৰী ঘৰ নং : 08 বয়স : 28 লিঙ্গ : মহিলা	DWM0460667 ফটো উপলব্ধ	45 নাম : সঞ্জয় সূত্ৰধৰ পিতাৰ নাম: ধনেশ্বৰ সূত্ৰধৰ ঘৰ নং : 8 বয়স : 25 লিঙ্গ : পুৰুষ	DWM0660696 ফটো উপলব্ধ
46 নাম : দময়ন্তী সূত্ৰধৰ পিতাৰ নাম: ধনেশ্বৰ সূত্ৰধৰ ঘৰ নং : 8 বয়স : 25 লিঙ্গ : মহিলা	DWM0689703 ফটো উপলব্ধ	D 47 নাম : ডালিমী সূত্ৰধৰ স্বামীৰ নাম: কান্দুবা সূত্ৰধৰ ঘৰ নং : 9 বয়স : 80 লিঙ্গ : মহিলা	DWM9437109 ফটো উপলব্ধ	D 48 নাম : পকা সূত্ৰধৰ পিতাৰ নাম: কান্দুবা সূত্ৰধৰ ঘৰ নং : 9 বয়স : 54 লিঙ্গ : পুৰুষ	DWM9437121 ফটো উপলব্ধ
D 49 নাম : গেগেন সূত্ৰধৰ পিতাৰ নাম: কান্দুবা সূত্ৰধৰ ঘৰ নং : 9 বয়স : 51 লিঙ্গ : পুৰুষ	DWM9437096 ফটো উপলব্ধ	50 নাম : টপ সূত্ৰধৰ স্বামীৰ নাম: গেগেন সূত্ৰধৰ ঘৰ নং : 9 বয়স : 48 লিঙ্গ : মহিলা	DWM9437110 ফটো উপলব্ধ	51 নাম : পহলমান ভূজেল পিতাৰ নাম: ডম্বুৰ ভূজেল ঘৰ নং : 10 বয়স : 59 লিঙ্গ : পুৰুষ	DWM9437132 ফটো উপলব্ধ
52 নাম : লীলাধৰ ভূজেল পিতাৰ নাম: পহলমান ভূজেল ঘৰ নং : 10 বয়স : 38 লিঙ্গ : পুৰুষ	DWM9437154 ফটো উপলব্ধ	53 নাম : চাৰক ভূজেল পিতাৰ নাম: পহল মান ভূজেল ঘৰ নং : 10 বয়স : 35 লিঙ্গ : পুৰুষ	DWM9441627 ফটো উপলব্ধ	54 নাম : দৈৱকী সূত্ৰধৰ ভূজেল স্বামীৰ নাম: বিজু ভূজেল ঘৰ নং : 10 বয়স : 35 লিঙ্গ : মহিলা	DWM0689638 ফটো উপলব্ধ
55 নাম : বিজু ভূজেল পিতাৰ নাম: পহলমান ভূজেল ঘৰ নং : 10 বয়স : 30 লিঙ্গ : পুৰুষ	DWM0249631 ফটো উপলব্ধ	56 নাম : খৰ্কবাহাদুৰ বৰদেবা পিতাৰ নাম: পদ্মবাহাদুৰ বৰদেবা ঘৰ নং : 11 বয়স : 55 লিঙ্গ : পুৰুষ	DWM9437165 ফটো উপলব্ধ	57 নাম : বাবুল ডেকা পিতাৰ নাম: লোহিত ডেকা ঘৰ নং : 12 বয়স : 35 লিঙ্গ : পুৰুষ	DWM0182758 ফটো উপলব্ধ
58 নাম : পনিমা ৰায় ডেকা স্বামীৰ নাম: বাবুল ডেকা ঘৰ নং : 12 বয়স : 30 লিঙ্গ : মহিলা	DWM2801743 ফটো উপলব্ধ	59 নাম : দিলবাহাদুৰ ভূজেল পিতাৰ নাম: ডম্বুৰবাহাদুৰ ভূজেল ঘৰ নং : 13 বয়স : 56 লিঙ্গ : পুৰুষ	DWM9437187 ফটো উপলব্ধ	60 নাম : বিষ্ণুমায়া ভূজেল স্বামীৰ নাম: দিলবাহাদুৰ ভূজেল ঘৰ নং : 13 বয়স : 51 লিঙ্গ : মহিলা	DWM9437198 ফটো উপলব্ধ



61 নাম : নেত্ৰবাহাদুৰ ভূজেল পিতাৰ নাম: দিল বাহাদুৰ ভূজেল ঘৰ নং : ১৩ বয়স : 37 লিঙ্গ : পুৰুষ	DWM0247460 ফটো উপলব্ধ	62 নাম : স্বাবিত্ৰী দেৱী স্বামীৰ নাম: নেত্ৰ বাহাদুৰ ভূজেল ঘৰ নং : ১৩ বয়স : 35 লিঙ্গ : মহিলা	DWM0703744 ফটো উপলব্ধ	63 নাম : কমল বাহাদুৰ ভূজেল পিতাৰ নাম: দিল বাহাদুৰ ভূজেল ঘৰ নং : ১৩ বয়স : 25 লিঙ্গ : পুৰুষ	DWM0703397 ফটো উপলব্ধ
64 নাম : বালিকা ভূজেল পিতাৰ নাম: দিল বাহাদুৰ ভূজেল ঘৰ নং : ১৩ বয়স : 24 লিঙ্গ : মহিলা	DWM0703769 ফটো উপলব্ধ	65 নাম : ললিত সূত্ৰধৰ পিতাৰ নাম: তপা সূত্ৰধৰ ঘৰ নং : ১৪ বয়স : 64 লিঙ্গ : পুৰুষ	DWM9437201 ফটো উপলব্ধ	66 নাম : জাৰতী সূত্ৰধৰ স্বামীৰ নাম: ললিত সূত্ৰধৰ ঘৰ নং : ১৪ বয়স : 58 লিঙ্গ : মহিলা	DWM9437212 ফটো উপলব্ধ
67 নাম : মনন সূত্ৰধৰ পিতাৰ নাম: ললিত সূত্ৰধৰ ঘৰ নং : ১৪ বয়স : 44 লিঙ্গ : পুৰুষ	DWM9437223 ফটো উপলব্ধ	68 নাম : ৰুমী বৰুৱা সূত্ৰধৰ স্বামীৰ নাম: মদন সূত্ৰধৰ ঘৰ নং : ১৪ বয়স : 36 লিঙ্গ : মহিলা	DWM9437256 ফটো উপলব্ধ	69 নাম : গুভ সূত্ৰধৰ পিতাৰ নাম: ললিত সূত্ৰধৰ ঘৰ নং : ১৪ বয়স : 36 লিঙ্গ : পুৰুষ	DWM0348813 ফটো উপলব্ধ
70 নাম : দিবাকৰ সূত্ৰধৰ পিতাৰ নাম: ললিত সূত্ৰধৰ ঘৰ নং : ১৪ বয়স : 31 লিঙ্গ : পুৰুষ	DWM9441092 ফটো উপলব্ধ	71 নাম : কৃষ্ণা সূত্ৰধৰ স্বামীৰ নাম: গুভ সূত্ৰধৰ ঘৰ নং : ১৪ বয়স : 25 লিঙ্গ : মহিলা	DWM0660712 ফটো উপলব্ধ	72 নাম : মমী বৰুৱা সূত্ৰধৰ স্বামীৰ নাম: দিবাকৰ সূত্ৰধৰ ঘৰ নং : ১৪ বয়স : 23 লিঙ্গ : মহিলা	DWM3348067 ফটো উপলব্ধ
73 নাম : সূৰ্য্য সূত্ৰধৰ পিতাৰ নাম: সুস্তি সূত্ৰধৰ ঘৰ নং : ১৫ বয়স : 63 লিঙ্গ : পুৰুষ	DWM9437267 ফটো উপলব্ধ	74 নাম : তুলেশ্বৰী সূত্ৰধৰ পিতাৰ নাম: সূৰ্য্য সূত্ৰধৰ ঘৰ নং : ১৫ বয়স : 51 লিঙ্গ : মহিলা	DWM9437278 ফটো উপলব্ধ	75 নাম : বিপুল সূত্ৰধৰ পিতাৰ নাম: সূৰ্য্য সূত্ৰধৰ ঘৰ নং : ১৫ বয়স : 31 লিঙ্গ : পুৰুষ	DWM2838779 ফটো উপলব্ধ
76 নাম : ৰাজেন সূত্ৰধৰ পিতাৰ নাম: সূৰ্য্য সূত্ৰধৰ ঘৰ নং : ১৫ বয়স : 28 লিঙ্গ : পুৰুষ	DWM0248294 ফটো উপলব্ধ	77 নাম : কৰবী বৰশইকীয়া সূত্ৰধৰ স্বামীৰ নাম: বিপুল সূত্ৰধৰ ঘৰ নং : ১৫ বয়স : 28 লিঙ্গ : মহিলা	DWM0599613 ফটো উপলব্ধ	78 নাম : নিশা সূত্ৰধৰ স্বামীৰ নাম: ৰাজেন সূত্ৰধৰ ঘৰ নং : ১৫ বয়স : 26 লিঙ্গ : মহিলা	DWM0599068 ফটো উপলব্ধ
79 নাম : হৰেশ্বৰ সূত্ৰধৰ পিতাৰ নাম: সুস্তি সূত্ৰধৰ ঘৰ নং : ১৬ বয়স : 65 লিঙ্গ : পুৰুষ	DWM9437290 ফটো উপলব্ধ	80 নাম : পৰমেশ্বৰী সূত্ৰধৰ স্বামীৰ নাম: হৰেশ্বৰ সূত্ৰধৰ ঘৰ নং : ১৬ বয়স : 59 লিঙ্গ : মহিলা	DWM9437303 ফটো উপলব্ধ	81 নাম : ধনঞ্জয় সূত্ৰধৰ পিতাৰ নাম: হৰেশ্বৰ সূত্ৰধৰ ঘৰ নং : ১৬ বয়স : 45 লিঙ্গ : পুৰুষ	DWM9437314 ফটো উপলব্ধ
82 নাম : সোনেশ্বৰী সূত্ৰধৰ স্বামীৰ নাম: ধনঞ্জয় সূত্ৰধৰ ঘৰ নং : ১৬ বয়স : 43 লিঙ্গ : মহিলা	DWM9437325 ফটো উপলব্ধ	83 নাম : বনন সূত্ৰধৰ পিতাৰ নাম: হৰেশ্বৰ সূত্ৰধৰ ঘৰ নং : ১৬ বয়স : 43 লিঙ্গ : পুৰুষ	DWM9437336 ফটো উপলব্ধ	84 নাম : মনিকা সূত্ৰধৰ স্বামীৰ নাম: বনন সূত্ৰধৰ ঘৰ নং : ১৬ বয়স : 39 লিঙ্গ : মহিলা	DWM9437347 ফটো উপলব্ধ
85 নাম : অঞ্জলী সূত্ৰধৰ স্বামীৰ নাম: বনমালী সূত্ৰধৰ ঘৰ নং : ১৬ বয়স : 34 লিঙ্গ : মহিলা	DWM2838757 ফটো উপলব্ধ	86 নাম : বনমালী সূত্ৰধৰ পিতাৰ নাম: হৰেশ্বৰ সূত্ৰধৰ ঘৰ নং : ১৬ বয়স : 32 লিঙ্গ : পুৰুষ	DWM9440975 ফটো উপলব্ধ	D 87 নাম : বিশ্বনাথ সূত্ৰধৰ পিতাৰ নাম: তপা সূত্ৰধৰ ঘৰ নং : ১৭ বয়স : 62 লিঙ্গ : পুৰুষ	DWM9437358 ফটো উপলব্ধ
D 88 নাম : মঞ্জু সূত্ৰধৰ স্বামীৰ নাম: বিশ্বনাথ সূত্ৰধৰ ঘৰ নং : ১৭ বয়স : 45 লিঙ্গ : মহিলা	DWM9437369 ফটো উপলব্ধ	89 নাম : কৃষ্ণ সূত্ৰধৰ পিতাৰ নাম: বিশ্বনাথ সূত্ৰধৰ ঘৰ নং : ১৭ বয়স : 41 লিঙ্গ : পুৰুষ	DWM9441296 ফটো উপলব্ধ	S2 90 নাম : অনন্ত সূত্ৰধৰ পিতাৰ নাম: বিশ্বনাথ সূত্ৰধৰ ঘৰ নং : ১৭ বয়স : 36 লিঙ্গ : পুৰুষ	DWM2801801 ফটো উপলব্ধ



91 নাম : হেলবাহাদুৰ বাই পিতাৰ নাম: ভক্ত বাহাদুৰ বাই ঘৰ নং : ২০ বয়স : 60 লিঙ্গ : পুৰুষ	DWM9437392 ফটো উপলব্ধ	92 নাম : ভীৰমায়া বাই স্বামীৰ নাম: হেলবাহাদুৰ বাই ঘৰ নং : ২০ বয়স : 56 লিঙ্গ : মহিলা	DWM9437405 ফটো উপলব্ধ	93 নাম : চনিতা বাই পিতাৰ নাম: হেল বাহাদুৰ বাই ঘৰ নং : ২০ বয়স : 29 লিঙ্গ : মহিলা	DWM0660720 ফটো উপলব্ধ
94 নাম : সঙ্গলী বাই পিতাৰ নাম: হেলবাহাদুৰ বাই ঘৰ নং : ২০ বয়স : 27 লিঙ্গ : মহিলা	DWM0248070 ফটো উপলব্ধ	95 নাম : বুদ্ধবাহাদুৰ ভূজেল পিতাৰ নাম: বক্তবাহাদুৰ ভূজেল ঘৰ নং : ২১ বয়স : 60 লিঙ্গ : পুৰুষ	DWM9437416 ফটো উপলব্ধ	96 নাম : ইন্দিৰামায়া ভূজেল স্বামীৰ নাম: বুদ্ধবাহাদুৰ ভূজেল ঘৰ নং : ২১ বয়স : 55 লিঙ্গ : মহিলা	DWM9437427 ফটো উপলব্ধ
97 নাম : কমল বাহাদুৰ ভূজেল পিতাৰ নাম: বুদ্ধ বাহাদুৰ ভূজেল ঘৰ নং : ২১ বয়স : 28 লিঙ্গ : পুৰুষ	DWM0082727 ফটো উপলব্ধ	98 নাম : পংকজ বাহাদুৰ ভূজেল পিতাৰ নাম: বুদ্ধ বাহাদুৰ ভূজেল ঘৰ নং : ২১ বয়স : 27 লিঙ্গ : পুৰুষ	DWM0348573 ফটো উপলব্ধ	99 নাম : বীনা আলে ভূজেল স্বামীৰ নাম: পংকজ বাহাদুৰ ভূজেল ঘৰ নং : ২১ বয়স : 25 লিঙ্গ : মহিলা	DWM0680140 ফটো উপলব্ধ
100 নাম : বুদ্ধমায়া চুৰ্বা স্বামীৰ নাম: সুভাষ চুৰ্বা ঘৰ নং : ২২ বয়স : 55 লিঙ্গ : মহিলা	DWM9437449 ফটো উপলব্ধ	101 নাম : বীতা সোনোৱাল স্বামীৰ নাম: অনিল কাকতি ঘৰ নং : ২২ বয়স : 38 লিঙ্গ : মহিলা	DWM9441605 ফটো উপলব্ধ	102 নাম : হেম কাকতি পিতাৰ নাম: ঘন কাকতি ঘৰ নং : ২২ বয়স : 32 লিঙ্গ : পুৰুষ	DWM9441616 ফটো উপলব্ধ
103 নাম : দ্বীপ চুৰ্বা পিতাৰ নাম: সুভাষ চুৰ্বা ঘৰ নং : ২২ বয়স : 31 লিঙ্গ : পুৰুষ	DWM0249060 ফটো উপলব্ধ	104 নাম : বান বাহাদুৰ সুৰ্বা পিতাৰ নাম: সুভাষ সুৰ্বা ঘৰ নং : ২২ বয়স : 26 লিঙ্গ : পুৰুষ	DWM2952778 ফটো উপলব্ধ	105 নাম : সুমিত্ৰা বাই চুৰ্বা স্বামীৰ নাম: বন বাহাদুৰ চুৰ্বা ঘৰ নং : ২২ বয়স : 23 লিঙ্গ : মহিলা	DWM3086618 ফটো উপলব্ধ
106 নাম : মাধুৰী চাংমাই স্বামীৰ নাম: হেম কাকতি ঘৰ নং : ২২ বয়স : 23 লিঙ্গ : মহিলা	FXO0070870 ফটো উপলব্ধ	107 নাম : গংগা ভূজেল পিতাৰ নাম: ভক্তবাহাদুৰ ভূজেল ঘৰ নং : ২৩ বয়স : 70 লিঙ্গ : পুৰুষ	DWM9437450 ফটো উপলব্ধ	108 নাম : কুল বাহাদুৰ ভূজেল পিতাৰ নাম: গংগা ভূজেল ঘৰ নং : ২৩ বয়স : 30 লিঙ্গ : পুৰুষ	DWM2801629 ফটো উপলব্ধ
109 নাম : ধনা পুলামী পিতাৰ নাম: তিলবাহাদুৰ পুলামী ঘৰ নং : ২৪ বয়স : 51 লিঙ্গ : পুৰুষ	DWM9437507 ফটো উপলব্ধ	110 নাম : তিকামায়া পুলামী স্বামীৰ নাম: ধনা পুলামী ঘৰ নং : ২৪ বয়স : 45 লিঙ্গ : মহিলা	DWM9437518 ফটো উপলব্ধ	111 নাম : ধনৰাজ পুলামী পিতাৰ নাম: তিল বাহাদুৰ পুলামী ঘৰ নং : ২৪ বয়স : 42 লিঙ্গ : পুৰুষ	DWM9441489 ফটো উপলব্ধ
112 নাম : বুদ্ধীমায়া থাপা পুলামী স্বামীৰ নাম: ধন ৰাজ পুলামী ঘৰ নং : ২৪ বয়স : 34 লিঙ্গ : মহিলা	DWM2801732 ফটো উপলব্ধ	113 নাম : দীপক বাই পিতাৰ নাম: কেশব বাই ঘৰ নং : ২৫ বয়স : 39 লিঙ্গ : পুৰুষ	DWM9437541 ফটো উপলব্ধ	114 নাম : সাবিত্ৰী বৰ্মন স্বামীৰ নাম: দীপক বাই ঘৰ নং : ২৫ বয়স : 37 লিঙ্গ : মহিলা	GGF1705573 ফটো উপলব্ধ
115 নাম : বীনা বাই তামাং পিতাৰ নাম: কেশব বাই ঘৰ নং : ২৫ বয়স : 28 লিঙ্গ : মহিলা	FXO0022947 ফটো উপলব্ধ	116 নাম : স্বৰস্বতী বাই পিতাৰ নাম: কেশব বাই ঘৰ নং : ২৫ বয়স : 25 লিঙ্গ : মহিলা	DWM0599092 ফটো উপলব্ধ	117 নাম : ছাৰদা বাই পিতাৰ নাম: কেশব বাই ঘৰ নং : ২৫ বয়স : 22 লিঙ্গ : মহিলা	DWM3348125 ফটো উপলব্ধ
D 118 নাম : কমলা সুব্ৰধৰ পিতাৰ নাম: চীতাৰাম সুব্ৰধৰ ঘৰ নং : ২৬ বয়স : 55 লিঙ্গ : পুৰুষ	DWM9437552 ফটো উপলব্ধ	119 নাম : ৰমেশ সুব্ৰধৰ পিতাৰ নাম: চীতাৰাম সুব্ৰধৰ ঘৰ নং : ২৬ বয়স : 42 লিঙ্গ : পুৰুষ	DWM9437585 ফটো উপলব্ধ	120 নাম : মিনালী সুব্ৰধৰ স্বামীৰ নাম: ৰমেশ সুব্ৰধৰ ঘৰ নং : ২৬ বয়স : 31 লিঙ্গ : মহিলা	DWM0248104 ফটো উপলব্ধ



121 নাম : বিদিপ সূত্ৰধৰ পিতাৰ নাম: কৰ্মলা সূত্ৰধৰ ঘৰ নং : ২৬ বয়স : 30 লিঙ্গ : পুৰুষ	DWM0248120 ফটো উপলব্ধ	122 নাম : প্ৰতিমা সূত্ৰধৰ স্বামীৰ নাম: বিদিপ সূত্ৰধৰ ঘৰ নং : ২৬ বয়স : 29 লিঙ্গ : মহিলা	DWM2952570 ফটো উপলব্ধ	123 নাম : সুকমনি সূত্ৰধৰ পিতাৰ নাম: কৰ্মলা সূত্ৰধৰ ঘৰ নং : ২৬ বয়স : 27 লিঙ্গ : পুৰুষ	DWM0248153 ফটো উপলব্ধ
124 নাম : হেমবাহাদুৰ ভূজেল পিতাৰ নাম: দলবাহাদুৰ ভূজেল ঘৰ নং : ২৮ বয়স : 49 লিঙ্গ : পুৰুষ	DWM9437610 ফটো উপলব্ধ	125 নাম : অমৰমায়া ভূজেল স্বামীৰ নাম: হেমবাহাদুৰ ভূজেল ঘৰ নং : ২৮ বয়স : 48 লিঙ্গ : মহিলা	DWM9437621 ফটো উপলব্ধ	126 নাম : ডীকমায়া ভূজেল পিতাৰ নাম: হেম বাহাদুৰ ভূজেল ঘৰ নং : ২৮ বয়স : 26 লিঙ্গ : মহিলা	DWM0599746 ফটো উপলব্ধ
127 নাম : বালীকা পুলামী পিতাৰ নাম: ধুনা পুলামী ঘৰ নং : ২৪ বয়স : 24 লিঙ্গ : মহিলা	DWM3349065 ফটো উপলব্ধ	# 128 নাম : ইচা পুলামী পিতাৰ নাম: ধনৰাজ পুলামী ঘৰ নং : 24 বয়স : 23 লিঙ্গ : মহিলা	DWM2953230 ফটো উপলব্ধ	129 নাম : বিষ্ণু মায়া ভূজেল পিতাৰ নাম: হেম বাহাদুৰ ভূজেল ঘৰ নং : ২৮ বয়স : 22 লিঙ্গ : মহিলা	DWM3348059 ফটো উপলব্ধ
130 নাম : জহ্মান বাই পিতাৰ নাম: নৰবাহাদুৰ বাই ঘৰ নং : ৩০ বয়স : 66 লিঙ্গ : পুৰুষ	DWM9437632 ফটো উপলব্ধ	131 নাম : পদ্মা বাই স্বামীৰ নাম: জহ্মান বাই ঘৰ নং : ৩০ বয়স : 48 লিঙ্গ : মহিলা	DWM9437643 ফটো উপলব্ধ	132 নাম : চন্দ্ৰ মায়া বাই পিতাৰ নাম: যশমান বাই ঘৰ নং : 30 বয়স : 21 লিঙ্গ : মহিলা	DWM3086501 ফটো উপলব্ধ
133 নাম : দল বাহাদুৰ ভূজেল পিতাৰ নাম: লক্ষ্মন ভূজেল ঘৰ নং : ৩১ বয়স : 52 লিঙ্গ : পুৰুষ	DWM2801607 ফটো উপলব্ধ	134 নাম : ফুলমায়া ভূজেল স্বামীৰ নাম: দল বাহাদুৰ ভূজেল ঘৰ নং : ৩১ বয়স : 51 লিঙ্গ : মহিলা	DWM2801505 ফটো উপলব্ধ	135 নাম : কৃষ্ণ ভূজেল পিতাৰ নাম: লক্ষ্মন ভূজেল ঘৰ নং : ৩১ বয়স : 44 লিঙ্গ : পুৰুষ	DWM9437654 ফটো উপলব্ধ
136 নাম : লীলামায়া ভূজেল স্বামীৰ নাম: কৃষ্ণ ভূজেল ঘৰ নং : ৩১ বয়স : 42 লিঙ্গ : মহিলা	DWM9437665 ফটো উপলব্ধ	137 নাম : মীন মায়া ছেত্ৰী ভূজেল স্বামীৰ নাম: বিকাশ ভূজেল ঘৰ নং : ৩১ বয়স : 28 লিঙ্গ : মহিলা	DWM0689349 ফটো উপলব্ধ	138 নাম : বিকাশ ভূজেল পিতাৰ নাম: দল বাহাদুৰ ভূজেল ঘৰ নং : ৩১ বয়স : 27 লিঙ্গ : পুৰুষ	DWM0368506 ফটো উপলব্ধ
139 নাম : সনম ভূজেল পিতাৰ নাম: কৃষ্ণ ভূজেল ঘৰ নং : 31 বয়স : 22 লিঙ্গ : পুৰুষ	DWM3086584 ফটো উপলব্ধ	140 নাম : হৰ্কবাহাদুৰ খবছ পিতাৰ নাম: বৰ্ত্তবাহাদুৰ খবছ ঘৰ নং : ৩২ বয়স : 76 লিঙ্গ : পুৰুষ	DWM9437676 ফটো উপলব্ধ	141 নাম : তিলমায়া খবছ স্বামীৰ নাম: হৰ্কবাহাদুৰ খবছ ঘৰ নং : ৩২ বয়স : 65 লিঙ্গ : মহিলা	DWM9437687 ফটো উপলব্ধ
# 142 নাম : অম্বিকা ছেত্ৰী স্বামীৰ নাম: পদম ছেত্ৰী ঘৰ নং : 18 বয়স : 37 লিঙ্গ : মহিলা	DWM0703579 ফটো উপলব্ধ	143 নাম : খেম বাহাদুৰ খবছ পিতাৰ নাম: হৰ্ক বাহাদুৰ খবছ ঘৰ নং : ৩২ বয়স : 36 লিঙ্গ : পুৰুষ	DWM2801710 ফটো উপলব্ধ	# 144 নাম : পদম ছেত্ৰী পিতাৰ নাম: দিল বাহাদুৰ ছেত্ৰী ঘৰ নং : 18 বয়স : 36 লিঙ্গ : পুৰুষ	FXO0043364 ফটো উপলব্ধ
145 নাম : ফুলমায়া ভূজেল স্বামীৰ নাম: দলবাহাদুৰ ভূজেল ঘৰ নং : ৩৩ বয়স : 83 লিঙ্গ : মহিলা	DWM9437698 ফটো উপলব্ধ	146 নাম : নৰবাহাদুৰ ভূজেল পিতাৰ নাম: দলবাহাদুৰ ভূজেল ঘৰ নং : ৩৩ বয়স : 44 লিঙ্গ : পুৰুষ	DWM9437701 ফটো উপলব্ধ	147 নাম : গংগামায়া ভূজেল স্বামীৰ নাম: নৰবাহাদুৰ ভূজেল ঘৰ নং : ৩৩ বয়স : 42 লিঙ্গ : মহিলা	DWM9437712 ফটো উপলব্ধ
148 নাম : বুদ্ধমায়া ভূজেল স্বামীৰ নাম: তেজ বাহাদুৰ ভূজেল ঘৰ নং : ৩৩ বয়স : 40 লিঙ্গ : মহিলা	DWM9437734 ফটো উপলব্ধ	149 নাম : গোপাল ভূজেল মাতৃৰ নাম: বুদ্ধমায়া ভূজেল ঘৰ নং : ৩৩ বয়স : 34 লিঙ্গ : পুৰুষ	DWM9437745 ফটো উপলব্ধ	150 নাম : গায়ত্ৰী ভূজেল স্বামীৰ নাম: গোপাল ভূজেল ঘৰ নং : ৩৩ বয়স : 29 লিঙ্গ : মহিলা	DWM0703736 ফটো উপলব্ধ



151 নাম : বুদ্ধা দেৱী পিতাৰ নাম: নৰবাহাদুৰ ভূজেল ঘৰ নং : ৩৩ বয়স : 24 লিঙ্গ : মহিলা	DWM2952646 ফটো উপলব্ধ	152 নাম : বিষ্ণু ভূজল পিতাৰ নাম: নৰ বাহাদুৰ ভূজল ঘৰ নং : 33 বয়স : 21 লিঙ্গ : মহিলা	FXO0039065 ফটো উপলব্ধ	153 নাম : নেত্ৰবাহাদুৰ ছেত্ৰী পিতাৰ নাম: ইন্দ্ৰবাহাদুৰ ছেত্ৰী ঘৰ নং : ৩৪ বয়স : 55 লিঙ্গ : পুৰুষ	DWM9437756 ফটো উপলব্ধ
154 নাম : তিলমায়া ছেত্ৰী স্বামীৰ নাম: নেত্ৰবাহাদুৰ ছেত্ৰী ঘৰ নং : ৩৪ বয়স : 50 লিঙ্গ : মহিলা	DWM9437767 ফটো উপলব্ধ	155 নাম : ৰবি শাই পিতাৰ নাম: ভীম বাহাদুৰ শাই ঘৰ নং : 34 বয়স : 42 লিঙ্গ : পুৰুষ	FXO0118075 ফটো উপলব্ধ	156 নাম : শান্তি ছেত্ৰী স্বামীৰ নাম: মনু শাই ঘৰ নং : 34 বয়স : 32 লিঙ্গ : মহিলা	FXO0142240 ফটো উপলব্ধ
157 নাম : দেৱ বাহাদুৰ ছেত্ৰী পিতাৰ নাম: নেত্ৰ বাহাদুৰ ছেত্ৰী ঘৰ নং : ৩৪ বয়স : 29 লিঙ্গ : পুৰুষ	DWM0133447 ফটো উপলব্ধ	# 158 নাম : কুমাৰ ছেত্ৰী পিতাৰ নাম: নেত্ৰ বাহাদুৰ ছেত্ৰী ঘৰ নং : 151 বয়স : 28 লিঙ্গ : পুৰুষ	DWM0133678 ফটো উপলব্ধ	# 159 নাম : শতা ছেত্ৰী স্বামীৰ নাম: কুমাৰ ছেত্ৰী ঘৰ নং : 151 বয়স : 27 লিঙ্গ : মহিলা	DWM0599670 ফটো উপলব্ধ
160 নাম : ঘণশ্যাম ছেত্ৰী পিতাৰ নাম: নেত্ৰ বাহাদুৰ ছেত্ৰী ঘৰ নং : ৩৪ বয়স : 25 লিঙ্গ : পুৰুষ	DWM0598813 ফটো উপলব্ধ	161 নাম : ধন বাহাদুৰ ছেত্ৰী পিতাৰ নাম: নেত্ৰ বাহাদুৰ ছেত্ৰী ঘৰ নং : ৩৪ বয়স : 22 লিঙ্গ : পুৰুষ	DWM3349081 ফটো উপলব্ধ	162 নাম : পূৰ্ণ বাহাদুৰ ছেত্ৰী পিতাৰ নাম: হাতীকাৰী ছেত্ৰী ঘৰ নং : ৩৫ বয়স : 50 লিঙ্গ : পুৰুষ	DWM9437778 ফটো উপলব্ধ
163 নাম : অম্বিকা ছেত্ৰী স্বামীৰ নাম: পূৰ্ণবাহাদুৰ ছেত্ৰী ঘৰ নং : ৩৫ বয়স : 45 লিঙ্গ : মহিলা	DWM9437789 ফটো উপলব্ধ	164 নাম : হৰি মায়া ছেত্ৰী পিতাৰ নাম: পূৰ্ণ বাহাদুৰ ছেত্ৰী ঘৰ নং : ৩৫ বয়স : 22 লিঙ্গ : মহিলা	DWM3348133 ফটো উপলব্ধ	165 নাম : চিত্ৰ বাহাদুৰ ছেত্ৰী পিতাৰ নাম: পূৰ্ণ বাহাদুৰ ছেত্ৰী ঘৰ নং : 35 বয়স : 21 লিঙ্গ : পুৰুষ	FXO0051383 ফটো উপলব্ধ
166 নাম : টিকাৰাম ছেত্ৰী পিতাৰ নাম: পূৰ্ণ বাহাদুৰ ছেত্ৰী ঘৰ নং : 35 বয়স : 19 লিঙ্গ : পুৰুষ	FXO0113308 ফটো উপলব্ধ	167 নাম : ললিতা অধিকাৰী স্বামীৰ নাম: ৰামবাহাদুৰ অধিকাৰী ঘৰ নং : ৩৬ বয়স : 62 লিঙ্গ : মহিলা	DWM9437803 ফটো উপলব্ধ	# 168 নাম : চন্দ্ৰকলা অধিকাৰী স্বামীৰ নাম: ৰামবাহাদুৰ অধিকাৰী ঘৰ নং : 157 বয়স : 56 লিঙ্গ : মহিলা	DWM9437814 ফটো উপলব্ধ
169 নাম : কুমাৰ দৰ্জি পিতাৰ নাম: বসুদেৱ দৰ্জি ঘৰ নং : 36 বয়স : 40 লিঙ্গ : পুৰুষ	DWM2749191 ফটো উপলব্ধ	170 নাম : বিনা মায়া পাচকুটি পিতাৰ নাম: সিংহ বাঃ পাচকুটি ঘৰ নং : 36 বয়স : 38 লিঙ্গ : মহিলা	DWM0011407 ফটো উপলব্ধ	# 171 নাম : ৰাজেশ অধিকাৰী ছেত্ৰী পিতাৰ নাম: ৰামবাহাদুৰ অধিকাৰী ঘৰ নং : ৩৬ বয়স : 32 লিঙ্গ : পুৰুষ	DWM9441003 ফটো উপলব্ধ
172 নাম : মুনো ছেত্ৰী পিতাৰ নাম: ৰাম বাহাদুৰ অধিকাৰী ছেত্ৰী ঘৰ নং : ৩৬ বয়স : 27 লিঙ্গ : মহিলা	DWM0248161 ফটো উপলব্ধ	173 নাম : চুক ছেত্ৰী পিতাৰ নাম: ৰাম বাহাদুৰ ছেত্ৰী ঘৰ নং : ৩৬ বয়স : 26 লিঙ্গ : মহিলা	DWM0599795 ফটো উপলব্ধ	# 174 নাম : লাল বাহাদুৰ অধিকাৰী ছেত্ৰী পিতাৰ নাম: ৰাম বাহাদুৰ অধিকাৰী ছেত্ৰী ঘৰ নং : 157 বয়স : 25 লিঙ্গ : পুৰুষ	DWM0598938 ফটো উপলব্ধ
175 নাম : মিলতি অধিকাৰী ছেত্ৰী স্বামীৰ নাম: ৰাজেশ অধিকাৰী ঘৰ নং : ৩৬ বয়স : 25 লিঙ্গ : মহিলা	DWM0660936 ফটো উপলব্ধ	176 নাম : বীৰবাহাদুৰ ঘিমিৰেছেত্ৰী পিতাৰ নাম: ৰত্নবাহাদুৰ ঘিমিৰেছেত্ৰী ঘৰ নং : ৩৭ বয়স : 58 লিঙ্গ : পুৰুষ	DWM9437847 ফটো উপলব্ধ	177 নাম : ইউমায়া ঘিমিৰেছেত্ৰী স্বামীৰ নাম: বীৰবাহাদুৰ ঘিমিৰেছেত্ৰী ঘৰ নং : ৩৭ বয়স : 56 লিঙ্গ : মহিলা	DWM9437858 ফটো উপলব্ধ
178 নাম : ছনতজ ছেত্ৰী পিতাৰ নাম: বিৰ বাহাদুৰ ছেত্ৰী ঘৰ নং : ৩৭ বয়স : 27 লিঙ্গ : পুৰুষ	DWM0383869 ফটো উপলব্ধ	179 নাম : প্ৰমিলা দেৱী স্বামীৰ নাম: জিতু অধিকাৰী ঘৰ নং : 37 বয়স : 27 লিঙ্গ : মহিলা	DWM0247163 ফটো উপলব্ধ	180 নাম : তুলশী ছেত্ৰী পিতাৰ নাম: বীৰ বাহাদুৰ ছেত্ৰী ঘৰ নং : ৩৭ বয়স : 24 লিঙ্গ : মহিলা	DWM0689356 ফটো উপলব্ধ



<p>S 181 DWM3348091</p> <p>নাম : দেৱী মায়ী ঘিমিৰে পিতাৰ নাম: বীৰ বাহাদুৰ ঘিমিৰে ঘৰ নং : ৩৭ বয়স : ২৩ লিঙ্গ : মহিলা</p> <p>ফটো উপলব্ধ</p>	<p>182 DWM9437869</p> <p>নাম : বামবাহাদুৰ কটোবালছেত্ৰী পিতাৰ নাম: ইন্দ্ৰবাহাদুৰ ছেত্ৰী ঘৰ নং : ৩৯ বয়স : 46 লিঙ্গ : পুৰুষ</p> <p>ফটো উপলব্ধ</p>	<p>183 DWM2952893</p> <p>নাম : লেখামায়া দেৱী পিতাৰ নাম: নন্দৰাম দেৱী ঘৰ নং : 39 বয়স : 23 লিঙ্গ : মহিলা</p> <p>ফটো উপলব্ধ</p>
<p>184 DWM3349073</p> <p>নাম : ভোলাৰাম কাটোৱাল ছেত্ৰী পিতাৰ নাম: বাম বাহাদুৰ কাটোৱাল ছেত্ৰী ঘৰ নং : ৩৯ বয়স : 22 লিঙ্গ : পুৰুষ</p> <p>ফটো উপলব্ধ</p>	<p>185 DWM9437905</p> <p>নাম : পৰেমা চাহ স্বামীৰ নাম: খিলাৰী চাহ ঘৰ নং : 8০ বয়স : 62 লিঙ্গ : মহিলা</p> <p>ফটো উপলব্ধ</p>	<p>186 DWM9437892</p> <p>নাম : মোহন চাহ পিতাৰ নাম: খিলাৰী চাহ ঘৰ নং : 8০ বয়স : 55 লিঙ্গ : পুৰুষ</p> <p>ফটো উপলব্ধ</p>
<p>187 DWM9437927</p> <p>নাম : বলবাহাদুৰ ভূঞ্জল পিতাৰ নাম: ভক্তবাহাদুৰ ভূঞ্জল ঘৰ নং : 8০ বয়স : 48 লিঙ্গ : পুৰুষ</p> <p>ফটো উপলব্ধ</p>	<p>188 DWM9441376</p> <p>নাম : ইন্দিৰা কুমাৰী ভূঞ্জল স্বামীৰ নাম: বল বাহাদুৰ ভূঞ্জল ঘৰ নং : 8০ বয়স : 48 লিঙ্গ : মহিলা</p> <p>ফটো উপলব্ধ</p>	<p>189 DWM9437916</p> <p>নাম : ইলা বৰাচোহৰ স্বামীৰ নাম: মোহন চাহ ঘৰ নং : 8০ বয়স : 42 লিঙ্গ : মহিলা</p> <p>ফটো উপলব্ধ</p>
<p>190 DWM0391268</p> <p>নাম : চমা ভূঞ্জল পিতাৰ নাম: বল বাহাদুৰ ভূঞ্জল ঘৰ নং : 8০ বয়স : 27 লিঙ্গ : মহিলা</p> <p>ফটো উপলব্ধ</p>	<p>191 DWM0348540</p> <p>নাম : দয়াৰাম চাহ পিতাৰ নাম: মোহন চাহ ঘৰ নং : 8০ বয়স : 25 লিঙ্গ : পুৰুষ</p> <p>ফটো উপলব্ধ</p>	<p>192 DWM0689620</p> <p>নাম : চিয়াৰাম চাহ পিতাৰ নাম: মোহন চাহ ঘৰ নং : 8০ বয়স : 24 লিঙ্গ : পুৰুষ</p> <p>ফটো উপলব্ধ</p>
<p>193 DWM9437938</p> <p>নাম : হেমবাহাদুৰ থাপাছেত্ৰী পিতাৰ নাম: ভক্ত বাহাদুৰ থাপাছেত্ৰী ঘৰ নং : 8১ বয়স : 52 লিঙ্গ : পুৰুষ</p> <p>ফটো উপলব্ধ</p>	<p>194 DWM9437949</p> <p>নাম : সুভদ্রা থাপাছেত্ৰী স্বামীৰ নাম: হেমবাহাদুৰ থাপাছেত্ৰী ঘৰ নং : 8১ বয়স : 48 লিঙ্গ : মহিলা</p> <p>ফটো উপলব্ধ</p>	<p>195 DWM0249508</p> <p>নাম : ছৰীত্ৰা মায়ী থাপা ছেত্ৰী পিতাৰ নাম: হেম বাহাদুৰ থাপা ছেত্ৰী ঘৰ নং : 8১ বয়স : 30 লিঙ্গ : মহিলা</p> <p>ফটো উপলব্ধ</p>
<p>196 DWM0703538</p> <p>নাম : দুৰ্গা দেৱী থাপা পিতাৰ নাম: হেম বাহাদুৰ থাপা ঘৰ নং : 8১ বয়স : 26 লিঙ্গ : মহিলা</p> <p>ফটো উপলব্ধ</p>	<p>197 DWM0680512</p> <p>নাম : বদ বাহাদুৰ থাপা পিতাৰ নাম: হেম বাহাদুৰ থাপা ঘৰ নং : 8১ বয়স : 24 লিঙ্গ : পুৰুষ</p> <p>ফটো উপলব্ধ</p>	<p>198 DWM3099124</p> <p>নাম : মনীশা থাপা চেত্ৰী স্বামীৰ নাম: হেম বাহাদুৰ চেত্ৰী ঘৰ নং : 41 বয়স : 22 লিঙ্গ : মহিলা</p> <p>ফটো উপলব্ধ</p>
<p>199 FXO0056317</p> <p>নাম : মনিষা থাপা ছেত্ৰী পিতাৰ নাম: হেমবাহাদুৰ থাপা ছেত্ৰী ঘৰ নং : 41 বয়স : 22 লিঙ্গ : মহিলা</p> <p>ফটো উপলব্ধ</p>	<p>200 DWM2838791</p> <p>নাম : মিন দৰ্জী পিতাৰ নাম: বুদ্ধিমান দৰ্জী ঘৰ নং : 8২ বয়স : 35 লিঙ্গ : মহিলা</p> <p>ফটো উপলব্ধ</p>	<p>201 DWM0348672</p> <p>নাম : কুমাৰ দৰ্জী পিতাৰ নাম: বুদ্ধিমান দৰ্জী ঘৰ নং : 8২ বয়স : 33 লিঙ্গ : পুৰুষ</p> <p>ফটো উপলব্ধ</p>
<p># 202 DWM9441036</p> <p>নাম : গোবিন্দ দৰ্জী পিতাৰ নাম: বুদ্ধিমান দৰ্জী ঘৰ নং : 46 বয়স : 31 লিঙ্গ : পুৰুষ</p> <p>ফটো উপলব্ধ</p>	<p># 203 DWM0348714</p> <p>নাম : সন্তোষ দৰ্জী পিতাৰ নাম: বুদ্ধিমান দৰ্জী ঘৰ নং : 69 বয়স : 25 লিঙ্গ : পুৰুষ</p> <p>ফটো উপলব্ধ</p>	<p>204 DWM9437983</p> <p>নাম : ধনমায়া ছেত্ৰী স্বামীৰ নাম: ভবানী চিবল ছেত্ৰী ঘৰ নং : 8৩ বয়স : 85 লিঙ্গ : মহিলা</p> <p>ফটো উপলব্ধ</p>
<p>205 DWM9437994</p> <p>নাম : বীৰবাহাদুৰ ছেত্ৰী পিতাৰ নাম: ভবানী চিবল ছেত্ৰী ঘৰ নং : 8৩ বয়স : 46 লিঙ্গ : পুৰুষ</p> <p>ফটো উপলব্ধ</p>	<p>206 DWM9438011</p> <p>নাম : গোবিন্দ ছেত্ৰী পিতাৰ নাম: ভবানী ছেত্ৰী ঘৰ নং : 8৩ বয়স : 39 লিঙ্গ : পুৰুষ</p> <p>ফটো উপলব্ধ</p>	<p>207 DWM9441105</p> <p>নাম : চুমমায়া চেত্ৰী স্বামীৰ নাম: বীৰবাহাদুৰ চেত্ৰী ঘৰ নং : 8৩ বয়স : 38 লিঙ্গ : মহিলা</p> <p>ফটো উপলব্ধ</p>
<p>208 DWM2801685</p> <p>নাম : পূজা দেৱী ছেত্ৰী স্বামীৰ নাম: গোবিন্দ ছেত্ৰী ঘৰ নং : 8৩ বয়স : 33 লিঙ্গ : মহিলা</p> <p>ফটো উপলব্ধ</p>	<p>209 DWM9438022</p> <p>নাম : টেকবাহাদুৰ ছেত্ৰী পিতাৰ নাম: ভবানী ছেত্ৰী ঘৰ নং : 88 বয়স : 52 লিঙ্গ : পুৰুষ</p> <p>ফটো উপলব্ধ</p>	<p># 210 DWM9438033</p> <p>নাম : ৰমিলা মায়ী ছেত্ৰী স্বামীৰ নাম: টেকবাহাদুৰ ছেত্ৰী ঘৰ নং : 88 বয়স : 50 লিঙ্গ : মহিলা</p> <p>ফটো উপলব্ধ</p>



# 211 নাম : প্ৰেম বাহাদুৰ ছেত্ৰী পিতাৰ নাম: টেক বাহাদুৰ ছেত্ৰী ঘৰ নং : 44 বয়স : 25 লিঙ্গ : পুৰুষ	FXO0038893 ফটো উপলব্ধ	212 নাম : তেজবাহাদুৰ ছেত্ৰী পিতাৰ নাম: ভৰ্বানী ছেত্ৰী ঘৰ নং : 8৫ বয়স : 54 লিঙ্গ : পুৰুষ	DWM9438044 ফটো উপলব্ধ	213 নাম : খগেশ্বৰী ছেত্ৰী স্বামীৰ নাম: তেজবাহাদুৰ ছেত্ৰী ঘৰ নং : 8৫ বয়স : 42 লিঙ্গ : মহিলা	DWM9438055 ফটো উপলব্ধ
214 নাম : চলবাহাদুৰ ছেত্ৰী পিতাৰ নাম: বঞ্জীত ছেত্ৰী ঘৰ নং : 89 বয়স : 59 লিঙ্গ : পুৰুষ	DWM9438066 ফটো উপলব্ধ	215 নাম : মন্দদৰী ছেত্ৰী স্বামীৰ নাম: চলবাহাদুৰ ছেত্ৰী ঘৰ নং : 89 বয়স : 57 লিঙ্গ : মহিলা	DWM9438077 ফটো উপলব্ধ	216 নাম : ৰাজ ছেত্ৰী পিতাৰ নাম: চলবাহাদুৰ ছেত্ৰী ঘৰ নং : 89 বয়স : 34 লিঙ্গ : পুৰুষ	DWM9438088 ফটো উপলব্ধ
217 নাম : দিপক ছেত্ৰী পিতাৰ নাম: চল বাহাদুৰ ছেত্ৰী ঘৰ নং : 89 বয়স : 29 লিঙ্গ : পুৰুষ	DWM0161117 ফটো উপলব্ধ	218 নাম : নন্দলাল শৰ্মা পিতাৰ নাম: পদ্মলাল শৰ্মা ঘৰ নং : 89 বয়স : 80 লিঙ্গ : পুৰুষ	DWM9438099 ফটো উপলব্ধ	219 নাম : পবিত্ৰমায়া শৰ্মা স্বামীৰ নাম: নন্দলাল শৰ্মা ঘৰ নং : 89 বয়স : 70 লিঙ্গ : মহিলা	DWM9438102 ফটো উপলব্ধ
220 নাম : ৰবিলাল শৰ্মা পিতাৰ নাম: নন্দলাল শৰ্মা ঘৰ নং : 8৮ বয়স : 42 লিঙ্গ : পুৰুষ	DWM9438113 ফটো উপলব্ধ	221 নাম : মায়াদেৱী স্বামীৰ নাম: ৰবিলাল শৰ্মা ঘৰ নং : 8৮ বয়স : 33 লিঙ্গ : মহিলা	DWM9441514 ফটো উপলব্ধ	222 নাম : দিলিপ ৰাই পিতাৰ নাম: মদন ৰাই ঘৰ নং : 8৯ বয়স : 50 লিঙ্গ : পুৰুষ	DWM9438135 ফটো উপলব্ধ
# 223 নাম : মধুকৰ ৰাই পিতাৰ নাম: মদন ৰাই ঘৰ নং : 150 বয়স : 46 লিঙ্গ : পুৰুষ	DWM9438146 ফটো উপলব্ধ	224 নাম : দিপা ৰাই স্বামীৰ নাম: দিলিপ ৰাই ঘৰ নং : 8৯ বয়স : 35 লিঙ্গ : মহিলা	DWM0164178 ফটো উপলব্ধ	225 নাম : ৰেখা ৰাই পিতাৰ নাম: মদন ৰাই ঘৰ নং : 8৯ বয়স : 28 লিঙ্গ : মহিলা	DWM0165456 ফটো উপলব্ধ
# 226 নাম : বীনা ৰাই স্বামীৰ নাম: মধুকৰ ৰাই ঘৰ নং : 150 বয়স : 28 লিঙ্গ : মহিলা	DWM0249011 ফটো উপলব্ধ	227 নাম : সীতা দেৱী স্বামীৰ নাম: হৰ্কবাহাদুৰ ছেত্ৰী ঘৰ নং : ৫০ বয়স : 55 লিঙ্গ : মহিলা	DWM9438168 ফটো উপলব্ধ	228 নাম : মুনকা ছেত্ৰী স্বামীৰ নাম: হৰ্কবাহাদুৰ ছেত্ৰী ঘৰ নং : ৫০ বয়স : 50 লিঙ্গ : মহিলা	DWM9438179 ফটো উপলব্ধ
# 229 নাম : কৰ্ণবাহাদুৰ ছেত্ৰী পিতাৰ নাম: হৰ্কবাহাদুৰ ছেত্ৰী ঘৰ নং : 153 বয়স : 45 লিঙ্গ : পুৰুষ	DWM9438180 ফটো উপলব্ধ	# 230 নাম : ডমৰবাহাদুৰ ছেত্ৰী পিতাৰ নাম: হৰ্কবাহাদুৰ ছেত্ৰী ঘৰ নং : 111 বয়স : 42 লিঙ্গ : পুৰুষ	DWM9438191 ফটো উপলব্ধ	231 নাম : মোহন ছেত্ৰী পিতাৰ নাম: হৰ্ক বাহাদুৰ ছেত্ৰী ঘৰ নং : ৫০ বয়স : 34 লিঙ্গ : পুৰুষ	DWM0248310 ফটো উপলব্ধ
# 232 নাম : অঞ্জু সোনোৱাল ছেত্ৰী স্বামীৰ নাম: কৰ্ণ বাহাদুৰ ছেত্ৰী ঘৰ নং : 153 বয়স : 33 লিঙ্গ : মহিলা	DWM9441503 ফটো উপলব্ধ	# 233 নাম : আশা দেৱী স্বামীৰ নাম: ডম্বৰ বাহাদুৰ ছেত্ৰী ঘৰ নং : 111 বয়স : 33 লিঙ্গ : মহিলা	DWM0703488 ফটো উপলব্ধ	234 নাম : উত্তম থাপা পিতাৰ নাম: হৰ্ক বাহাদুৰ থাপা ঘৰ নং : ৫০ বয়স : 23 লিঙ্গ : পুৰুষ	DWM2953263 ফটো উপলব্ধ
235 নাম : অম্বিকা ছেত্ৰী পিতাৰ নাম: হৰ্ক বাহাদুৰ ছেত্ৰী ঘৰ নং : ৫০ বয়স : 23 লিঙ্গ : মহিলা	DWM2952745 ফটো উপলব্ধ	236 নাম : হৰিমায়ী উপাধ্যায় স্বামীৰ নাম: দেবীপ্ৰসাদ উপাধ্যায় ঘৰ নং : ৫১ বয়স : 71 লিঙ্গ : মহিলা	DWM9438215 ফটো উপলব্ধ	237 নাম : ভবানী উপাধ্যায় পিতাৰ নাম: দেবী প্ৰসাদ উপাধ্যায় ঘৰ নং : ৫১ বয়স : 44 লিঙ্গ : পুৰুষ	DWM9438226 ফটো উপলব্ধ
238 নাম : প্ৰেম বাহাদুৰ ছেত্ৰী পিতাৰ নাম: জগত বাহাদুৰ ছেত্ৰী ঘৰ নং : ৫১ বয়স : 42 লিঙ্গ : পুৰুষ	DWM9438260 ফটো উপলব্ধ	239 নাম : ভদ্ৰীকা উপাধ্যায় স্বামীৰ নাম: ভবানী উপাধ্যায় ঘৰ নং : ৫১ বয়স : 38 লিঙ্গ : মহিলা	DWM9438237 ফটো উপলব্ধ	# 240 নাম : প্ৰেমকান্ত উপাধ্যায় পিতাৰ নাম: দেবীপ্ৰসাদ উপাধ্যায় ঘৰ নং : 38 বয়স : 38 লিঙ্গ : পুৰুষ	DWM9438259 ফটো উপলব্ধ



# 241 নাম : গোমা উপাধ্যায় স্বামীৰ নাম: প্ৰেমকান্ত উপাধ্যায় ঘৰ নং : 38 বয়স : 35 লিঙ্গ : মহিলা	DWM9441412	ফটো উপলব্ধ	# 242 নাম : গকুল উপাধ্যায় পিতাৰ নাম: দেৱী প্ৰসাদ উপাধ্যায় ঘৰ নং : 121 বয়স : 35 লিঙ্গ : পুৰুষ	DWM0680850	ফটো উপলব্ধ	# 243 নাম : পপি দেৱী স্বামীৰ নাম: গকুল উপাধ্যায় ঘৰ নং : 121 বয়স : 26 লিঙ্গ : মহিলা	DWM0680884	ফটো উপলব্ধ
244 নাম : পদম ছেত্ৰী পিতাৰ নাম: প্ৰেম ছেত্ৰী ঘৰ নং : ৫২ বয়স : 24 লিঙ্গ : পুৰুষ	DWM0680728	ফটো উপলব্ধ	S2 245 নাম : কৃষ্ণামায়া উপাধ্যায় পিতাৰ নাম: ভৱানী উপাধ্যায় ঘৰ নং : ৫২ বয়স : 23 লিঙ্গ : মহিলা	DWM2952703	ফটো উপলব্ধ	246 নাম : ৰাম প্ৰসাদ উপাধ্যায় পিতাৰ নাম: ভৱানী উপাধ্যায় ঘৰ নং : 51 বয়স : 20 লিঙ্গ : পুৰুষ	FXO0039123	ফটো উপলব্ধ
247 নাম : টেকবাহাদুৰ ছেত্ৰী পিতাৰ নাম: হৰ্ক বাহাদুৰ ছেত্ৰী ঘৰ নং : ৫২ বয়স : 48 লিঙ্গ : পুৰুষ	DWM9438271	ফটো উপলব্ধ	248 নাম : ভীমকুমাৰী ছেত্ৰী স্বামীৰ নাম: টেকবাহাদুৰ ছেত্ৰী ঘৰ নং : ৫২ বয়স : 46 লিঙ্গ : মহিলা	DWM9438282	ফটো উপলব্ধ	249 নাম : বিছ বাহাদুৰ ছেত্ৰী পিতাৰ নাম: টেক বাহাদুৰ ছেত্ৰী ঘৰ নং : ৫২ বয়স : 27 লিঙ্গ : পুৰুষ	DWM0248344	ফটো উপলব্ধ
250 নাম : বালিকা ছেত্ৰী পিতাৰ নাম: টেক বাহাদুৰ ছেত্ৰী ঘৰ নং : ৫২ বয়স : 23 লিঙ্গ : মহিলা	DWM2952810	ফটো উপলব্ধ	251 নাম : খলবাহাদুৰ ছেত্ৰী পিতাৰ নাম: অংগবাহাদুৰ ছেত্ৰী ঘৰ নং : ৫৩ বয়স : 52 লিঙ্গ : পুৰুষ	DWM9438293	ফটো উপলব্ধ	252 নাম : শুবলা ছেত্ৰী স্বামীৰ নাম: খলবাহাদুৰ ছেত্ৰী ঘৰ নং : ৫৩ বয়স : 45 লিঙ্গ : মহিলা	DWM9438306	ফটো উপলব্ধ
253 নাম : ৰাজেন ছেত্ৰী পিতাৰ নাম: খল বাহাদুৰ ছেত্ৰী ঘৰ নং : ৫৩ বয়স : 31 লিঙ্গ : পুৰুষ	DWM2801754	ফটো উপলব্ধ	254 নাম : উষা ছেত্ৰী স্বামীৰ নাম: সুনীল ছেত্ৰী ঘৰ নং : ৫৩ বয়স : 28 লিঙ্গ : মহিলা	DWM0247601	ফটো উপলব্ধ	255 নাম : ডমৰকুমাৰী বিজাল স্বামীৰ নাম: ইন্দ্ৰপ্ৰসাদ বিজাল ঘৰ নং : ৫৪ বয়স : 62 লিঙ্গ : মহিলা	DWM9438328	ফটো উপলব্ধ
256 নাম : ভৱানী বিজাল পিতাৰ নাম: ইন্দ্ৰপ্ৰসাদ বিজাল ঘৰ নং : ৫৪ বয়স : 43 লিঙ্গ : পুৰুষ	DWM9438339	ফটো উপলব্ধ	257 নাম : চেৱন্ত বিজাল স্বামীৰ নাম: ভৱানী বিজাল ঘৰ নং : ৫৪ বয়স : 33 লিঙ্গ : মহিলা	DWM9441025	ফটো উপলব্ধ	258 নাম : পাসঙ্গ ৰাই পিতাৰ নাম: ধনবাহাদুৰ ৰাই ঘৰ নং : ৫৫ বয়স : 43 লিঙ্গ : পুৰুষ	DWM9438340	ফটো উপলব্ধ
259 নাম : ডমৰকুমাৰী ৰাই স্বামীৰ নাম: পাচং ৰাই ঘৰ নং : ৫৫ বয়স : 41 লিঙ্গ : মহিলা	DWM9438351	ফটো উপলব্ধ	# 260 নাম : টঙ্ক বাহাদুৰ চেত্ৰী পিতাৰ নাম: গণেশ চেত্ৰী ঘৰ নং : 102 বয়স : 32 লিঙ্গ : পুৰুষ	DWM9438362	ফটো উপলব্ধ	# 261 নাম : মঞ্জু ছেত্ৰী স্বামীৰ নাম: টঙ্ক বাহাদুৰ ছেত্ৰী ঘৰ নং : 102 বয়স : 30 লিঙ্গ : মহিলা	DWM0175356	ফটো উপলব্ধ
262 নাম : কুল বাহাদুৰ ৰাই পিতাৰ নাম: পাসঙ্গ ৰাই ঘৰ নং : 55 বয়স : 22 লিঙ্গ : পুৰুষ	FXO0024042	ফটো উপলব্ধ	263 নাম : বীৰবাহাদুৰ ৰাই পিতাৰ নাম: ভীনবাহাদুৰ ৰাই ঘৰ নং : ৫৬ বয়স : 58 লিঙ্গ : পুৰুষ	DWM9438373	ফটো উপলব্ধ	264 নাম : জচকুমাৰী ৰাই স্বামীৰ নাম: বীৰবাহাদুৰ ৰাই ঘৰ নং : ৫৬ বয়স : 54 লিঙ্গ : মহিলা	DWM9438384	ফটো উপলব্ধ
265 নাম : খৰক বাহাদুৰ ৰাই পিতাৰ নাম: বিৰ বাহাদুৰ ৰাই ঘৰ নং : ৫৬ বয়স : 27 লিঙ্গ : পুৰুষ	DWM0419317	ফটো উপলব্ধ	266 নাম : ঞকুমাৰ ৰাই পিতাৰ নাম: বিৰ বাহাদুৰ ৰাই ঘৰ নং : ৫৬ বয়স : 25 লিঙ্গ : মহিলা	DWM0660787	ফটো উপলব্ধ	267 নাম : টেক কুমাৰী চাৰুমগৰ স্বামীৰ নাম: হৰ্কবাহাদুৰ চাৰুমগৰ ঘৰ নং : ৫৭ বয়স : 62 লিঙ্গ : মহিলা	DWM9438419	ফটো উপলব্ধ
# 268 নাম : হৰ্ক বাহাদুৰ চাৰুমগৰ পিতাৰ নাম: লাল বাহাদুৰ চাৰুমগৰ ঘৰ নং : ৫৭ বয়স : 64 লিঙ্গ : পুৰুষ	DWM3124880	ফটো উপলব্ধ	# 269 নাম : জিতবাহাদুৰ চাৰুমগৰ পিতাৰ নাম: হৰ্কবাহাদুৰ চাৰুমগৰ ঘৰ নং : 145 বয়স : 40 লিঙ্গ : পুৰুষ	DWM9438420	ফটো উপলব্ধ	# 270 নাম : জোনা দেৱী থাপা মগৰ স্বামীৰ নাম: জিত বাহাদুৰ চাৰুমগৰ ঘৰ নং : 145 বয়স : 38 লিঙ্গ : মহিলা	DWM2801674	ফটো উপলব্ধ



271 নাম : বাহুল মগৰ পিতাৰ নাম: হৰ্ক বাহাদুৰ চাৰু মগৰ ঘৰ নং : ৫৭ বয়স : 30 লিঙ্গ : পুৰুষ	DWM9441683 ফটো উপলব্ধ	272 নাম : জিতবাহাদুৰ অধিকাৰীছেত্ৰী পিতাৰ নাম: অম্বাহাদুৰ অধিকাৰীছেত্ৰী ঘৰ নং : ৫৮ বয়স : 51 লিঙ্গ : পুৰুষ	DWM9438442 ফটো উপলব্ধ	273 নাম : বীমাকুমাৰী ছেত্ৰী স্বামীৰ নাম: জিতবাহাদুৰ অধিকাৰীছেত্ৰী ঘৰ নং : ৫৮ বয়স : 47 লিঙ্গ : মহিলা	DWM9438453 ফটো উপলব্ধ
274 নাম : দিক বাহাদুৰ অধিকাৰী ছেত্ৰী পিতাৰ নাম: জিত বাহাদুৰ ছেত্ৰী ঘৰ নং : ৫৮ বয়স : 26 লিঙ্গ : পুৰুষ	DWM0689307 ফটো উপলব্ধ	275 নাম : পদ্মা কুমাৰী ছেত্ৰী স্বামীৰ নাম: দিক বাহাদুৰ ছেত্ৰী ঘৰ নং : ৫৮ বয়স : 23 লিঙ্গ : মহিলা	DWM3348349 ফটো উপলব্ধ	276 নাম : বন্তা দেৱী ছেত্ৰী পিতাৰ নাম: জিত বাহাদুৰ ছেত্ৰী ঘৰ নং : ৫৮ বয়স : 22 লিঙ্গ : মহিলা	DWM3348356 ফটো উপলব্ধ
277 নাম : নেত্ৰবাহাদুৰ ছেত্ৰী পিতাৰ নাম: বাৰখৰ বাহাদুৰ ঘিমিৰেছেত্ৰী ঘৰ নং : ৫৯ বয়স : 46 লিঙ্গ : পুৰুষ	DWM9438500 ফটো উপলব্ধ	278 নাম : দুৰ্গা দেৱী স্বামীৰ নাম: নেত্ৰবাহাদুৰ ছেত্ৰী ঘৰ নং : ৫৯ বয়স : 44 লিঙ্গ : মহিলা	DWM9438511 ফটো উপলব্ধ	279 নাম : হৰ্ক মায়া ছেত্ৰী পিতাৰ নাম: বাৰখৰ বাহাদুৰ ঘিমিৰেছেত্ৰী ঘৰ নং : ৫৯ বয়স : 44 লিঙ্গ : পুৰুষ	DWM9438486 ফটো উপলব্ধ
280 নাম : কমলী চেত্ৰী পিতাৰ নাম: নেত্ৰ বাহাদুৰ চেত্ৰী ঘৰ নং : ৫৯ বয়স : 41 লিঙ্গ : মহিলা	DWM9438475 ফটো উপলব্ধ	281 নাম : কমলবাহাদুৰ ছেত্ৰী পিতাৰ নাম: বাৰখৰ বাহাদুৰ ঘিমিৰেছেত্ৰী ঘৰ নং : ৫৯ বয়স : 38 লিঙ্গ : পুৰুষ	DWM9438497 ফটো উপলব্ধ	282 নাম : অমবালী মুছাহাৰী স্বামীৰ নাম: অনিল মুছাহাৰী ঘৰ নং : ৫৯ বয়স : 31 লিঙ্গ : মহিলা	DWM0180745 ফটো উপলব্ধ
283 নাম : মঞ্জু কুমাৰী ছেত্ৰী স্বামীৰ নাম: কমল বাহাদুৰ ছেত্ৰী ঘৰ নং : 59 বয়স : 22 লিঙ্গ : মহিলা	FXO0039289 ফটো উপলব্ধ	284 নাম : তুলাৰাম শৰ্মা পিতাৰ নাম: কেবল শৰ্মা ঘৰ নং : ৬০ বয়স : 64 লিঙ্গ : পুৰুষ	DWM9438522 ফটো উপলব্ধ	285 নাম : উমা দেৱী স্বামীৰ নাম: তুলাৰাম শৰ্মা ঘৰ নং : ৬০ বয়স : 54 লিঙ্গ : মহিলা	DWM9438533 ফটো উপলব্ধ
286 নাম : দিপক শৰ্মা পিতাৰ নাম: তুলাৰাম শৰ্মা ঘৰ নং : ৬০ বয়স : 35 লিঙ্গ : পুৰুষ	DWM9438544 ফটো উপলব্ধ	287 নাম : মিন মুছাহাৰী স্বামীৰ নাম: বিষ্ণু মুছাহাৰী ঘৰ নং : ৬০ বয়স : 31 লিঙ্গ : মহিলা	DWM9441638 ফটো উপলব্ধ	288 নাম : কবিতা ৰানা শৰ্মা স্বামীৰ নাম: দিপক শৰ্মা ঘৰ নং : ৬০ বয়স : 28 লিঙ্গ : মহিলা	DWM0428086 ফটো উপলব্ধ
289 নাম : সীতাৰাম শৰ্মা পিতাৰ নাম: ৰাম শৰ্মা ঘৰ নং : ৬১ বয়স : 57 লিঙ্গ : পুৰুষ	DWM9438555 ফটো উপলব্ধ	290 নাম : দেৱীমায়া শৰ্মা স্বামীৰ নাম: সীতাৰাম শৰ্মা ঘৰ নং : ৬১ বয়স : 45 লিঙ্গ : মহিলা	DWM9438566 ফটো উপলব্ধ	291 নাম : ঘনশ্যাম শৰ্মা পিতাৰ নাম: সীতাৰাম শৰ্মা ঘৰ নং : ৬১ বয়স : 24 লিঙ্গ : পুৰুষ	DWM0703223 ফটো উপলব্ধ
292 নাম : সাবিত্ৰী অধিকাৰী ছেত্ৰী স্বামীৰ নাম: দুৰ্গা বাহাদুৰ পৰ্ভেল ঘৰ নং : 62 বয়স : 52 লিঙ্গ : মহিলা	FXO0078212 ফটো উপলব্ধ	293 নাম : বৃদ্ধ বাহাদুৰ ছেত্ৰী পিতাৰ নাম: ডুম্বৰ বাহাদুৰ অধিকাৰী ছেত্ৰী ঘৰ নং : ৬২ বয়স : 33 লিঙ্গ : পুৰুষ	DWM0599324 ফটো উপলব্ধ	294 নাম : পূৰ্ণ বাহাদুৰ অধিকাৰী ছেত্ৰী পিতাৰ নাম: ডুম্বৰ বাহাদুৰ অধিকাৰী ছেত্ৰী ঘৰ নং : ৬২ বয়স : 28 লিঙ্গ : পুৰুষ	DWM0599316 ফটো উপলব্ধ
295 নাম : বেবতী ছেত্ৰী স্বামীৰ নাম: বৃদ্ধ বাহাদুৰ ছেত্ৰী ঘৰ নং : ৬২ বয়স : 27 লিঙ্গ : মহিলা	DWM0599712 ফটো উপলব্ধ	296 নাম : দিলবাহাদুৰ ৰাই পিতাৰ নাম: জুব্ব্বজ ৰাই ঘৰ নং : ৬৩ বয়স : 46 লিঙ্গ : পুৰুষ	DWM9438588 ফটো উপলব্ধ	297 নাম : কল্পনা ৰাই স্বামীৰ নাম: দিলবাহাদুৰ ৰাই ঘৰ নং : ৬৩ বয়স : 46 লিঙ্গ : মহিলা	DWM9438599 ফটো উপলব্ধ
298 নাম : বিজয় কুমাৰ ৰাই পিতাৰ নাম: দিল বাহাদুৰ ৰাই ঘৰ নং : ৬৩ বয়স : 25 লিঙ্গ : পুৰুষ	DWM0598888 ফটো উপলব্ধ	299 নাম : পূৰ্ণিমা ৰাই পিতাৰ নাম: দিল বাহাদুৰ ৰাই ঘৰ নং : 63 বয়স : 21 লিঙ্গ : মহিলা	DWM3086592 ফটো উপলব্ধ	300 নাম : কাজিমান ৰাই পিতাৰ নাম: জুব্ব্বজ ৰাই ঘৰ নং : ৬৪ বয়স : 51 লিঙ্গ : পুৰুষ	DWM9438602 ফটো উপলব্ধ



301 নাম : জানকা দেবী স্বামীৰ নাম: কাজিমান বাই ঘৰ নং : ৬৪ বয়স : 47 লিঙ্গ : মহিলা	DWM9438613 ফটো উপলব্ধ	302 নাম : মনি কুমাৰ বাই পিতাৰ নাম: কাজিমান বাই ঘৰ নং : ৬৪ বয়স : 23 লিঙ্গ : পুৰুষ	DWM2952356 ফটো উপলব্ধ	303 নাম : লীলামায়া বাই পিতাৰ নাম: কাজিমান বাই ঘৰ নং : 64 বয়স : 21 লিঙ্গ : মহিলা	FXO0093427 ফটো উপলব্ধ
304 নাম : জুব্বকজ বাই পিতাৰ নাম: শিবদেউ বাই ঘৰ নং : ৬৫ বয়স : 75 লিঙ্গ : পুৰুষ	DWM9438624 ফটো উপলব্ধ	305 নাম : ধন বাহাদুৰ বাই পিতাৰ নাম: শিবদেউ বাই ঘৰ নং : 65 বয়স : 50 লিঙ্গ : পুৰুষ	FXO0014522 ফটো উপলব্ধ	306 নাম : মনবাহাদুৰ বাই পিতাৰ নাম: জুব্বকজ বাই ঘৰ নং : ৬৫ বয়স : 46 লিঙ্গ : পুৰুষ	DWM9438646 ফটো উপলব্ধ
307 নাম : সীতা দেবী বাই স্বামীৰ নাম: মনবাহাদুৰ বাই ঘৰ নং : ৬৫ বয়স : 43 লিঙ্গ : মহিলা	DWM9438657 ফটো উপলব্ধ	308 নাম : তাৰাবাহাদুৰ বাই পিতাৰ নাম: জুব্বকজ বাই ঘৰ নং : ৬৫ বয়স : 37 লিঙ্গ : পুৰুষ	DWM9438668 ফটো উপলব্ধ	309 নাম : বন্ধিমান বাই পিতাৰ নাম: জুব্বকজ বাই ঘৰ নং : ৬৫ বয়স : 37 লিঙ্গ : পুৰুষ	DWM9438691 ফটো উপলব্ধ
310 নাম : ইন্দ্ৰ বাহাদুৰ বাই পিতাৰ নাম: জুব্বকজ বাই ঘৰ নং : ৬৫ বয়স : 34 লিঙ্গ : পুৰুষ	DWM9438680 ফটো উপলব্ধ	311 নাম : চনু বাই স্বামীৰ নাম: বুদ্ধিমান বাই ঘৰ নং : ৬৫ বয়স : 32 লিঙ্গ : মহিলা	DWM2801594 ফটো উপলব্ধ	312 নাম : অম্বিকা ছেত্ৰী বাই স্বামীৰ নাম: তাৰা বাহাদুৰ বাই ঘৰ নং : ৬৫ বয়স : 30 লিঙ্গ : মহিলা	DWM0190678 ফটো উপলব্ধ
313 নাম : শান্তী মায়া পিতাৰ নাম: ধৰম প্ৰসাদ বাই ঘৰ নং : 65 বয়স : 27 লিঙ্গ : মহিলা	CCF0456889 ফটো উপলব্ধ	D 314 নাম : কুলবাহাদুৰ কাৰ্কিছেত্ৰী পিতাৰ নাম: জগীতবাহাদুৰ কাৰ্কিছেত্ৰী ঘৰ নং : ৬৬ বয়স : 62 লিঙ্গ : পুৰুষ	DWM9438704 ফটো উপলব্ধ	315 নাম : লক্ষীৰাম গগৈ পিতাৰ নাম: ক্ষুদেেশ্বৰ গগৈ ঘৰ নং : ৬৭ বয়স : 62 লিঙ্গ : পুৰুষ	DWM9438748 ফটো উপলব্ধ
316 নাম : অলি গগৈ স্বামীৰ নাম: লক্ষীৰাম গগৈ ঘৰ নং : ৬৭ বয়স : 53 লিঙ্গ : মহিলা	DWM9438759 ফটো উপলব্ধ	317 নাম : শুভ কান্ত গগৈ পিতাৰ নাম: লক্ষীৰাম গগৈ ঘৰ নং : ৬৭ বয়স : 25 লিঙ্গ : পুৰুষ	DWM0660811 ফটো উপলব্ধ	318 নাম : পল্লৱী দত্ত গগৈ স্বামীৰ নাম: শুভ কান্ত গগৈ ঘৰ নং : 67 বয়স : 21 লিঙ্গ : মহিলা	DWM3086550 ফটো উপলব্ধ
319 নাম : যতীন শইকীয়া পিতাৰ নাম: হলিয়া শইকীয়া ঘৰ নং : ৬৮ বয়স : 64 লিঙ্গ : পুৰুষ	DWM9438782 ফটো উপলব্ধ	320 নাম : বন্দনা শইকীয়া স্বামীৰ নাম: যতীন শইকীয়া ঘৰ নং : ৬৮ বয়স : 55 লিঙ্গ : মহিলা	DWM9438793 ফটো উপলব্ধ	321 নাম : বগিৰাম শইকীয়া পিতাৰ নাম: যতীন শইকীয়া ঘৰ নং : ৬৮ বয়স : 25 লিঙ্গ : পুৰুষ	DWM0348581 ফটো উপলব্ধ
322 নাম : মনি ৰাম শইকীয়া পিতাৰ নাম: যতীন শইকীয়া ঘৰ নং : ৬৮ বয়স : 24 লিঙ্গ : পুৰুষ	DWM0703496 ফটো উপলব্ধ	323 নাম : ভক্তবাহাদুৰ কটোবাল ছেত্ৰী পিতাৰ নাম: কৰ্নবাহাদুৰ ছেত্ৰী ঘৰ নং : ৭০ বয়স : 87 লিঙ্গ : পুৰুষ	DWM9438828 ফটো উপলব্ধ	324 নাম : অমৰবাহাদুৰ কটোবাল ছেত্ৰী পিতাৰ নাম: ভক্তবাহাদুৰ কটোবাল ছেত্ৰী ঘৰ নং : ৭০ বয়স : 52 লিঙ্গ : পুৰুষ	DWM9438839 ফটো উপলব্ধ
325 নাম : টিকা দেবী স্বামীৰ নাম: অমৰবাহাদুৰ কটোবাল ছেত্ৰী ঘৰ নং : ৭০ বয়স : 45 লিঙ্গ : মহিলা	DWM9438840 ফটো উপলব্ধ	# 326 নাম : গোবিন্দ কটোবাল ছেত্ৰী পিতাৰ নাম: ভক্তবাহাদুৰ কটোবাল ছেত্ৰী ঘৰ নং : ৭৫ বয়স : 39 লিঙ্গ : পুৰুষ	DWM9438862 ফটো উপলব্ধ	327 নাম : সুমীত্ৰা কটুৱাল ছেত্ৰী পিতাৰ নাম: অমৰ কটুৱাল ছেত্ৰী ঘৰ নং : ৭০ বয়স : 25 লিঙ্গ : মহিলা	DWM0598953 ফটো উপলব্ধ
328 নাম : সুদৰ্শন কটুৱাল ছেত্ৰী পিতাৰ নাম: অমৰ কটুৱাল ছেত্ৰী ঘৰ নং : ৭০ বয়স : 23 লিঙ্গ : পুৰুষ	DWM2952414 ফটো উপলব্ধ	329 নাম : অনিল চমুবা পিতাৰ নাম: সুভিন চমুবা ঘৰ নং : ৭১ বয়স : 55 লিঙ্গ : পুৰুষ	DWM9438873 ফটো উপলব্ধ	330 নাম : চুনমাই চমুবা স্বামীৰ নাম: অনীল চমুআ ঘৰ নং : ৭১ বয়স : 50 লিঙ্গ : মহিলা	DWM9438884 ফটো উপলব্ধ



# 331 নাম : ললিত চমুৱা পিতাৰ নাম: অনিল চমুৱা ঘৰ নং : 136 বয়স : 36 লিঙ্গ : পুৰুষ	DWM9438908	# 332 নাম : নৱকান্ত চমুৱা পিতাৰ নাম: অনিল চমুৱা ঘৰ নং : 132 বয়স : 31 লিঙ্গ : পুৰুষ	DWM9441058	# 333 নাম : অসীকা চমুৱা স্বামীৰ নাম: ললিত চমুৱা ঘৰ নং : 136 বয়স : 30 লিঙ্গ : মহিলা	DWM2801812
# 334 নাম : মাইনা ছেত্ৰী স্বামীৰ নাম: গোবিন্দ কটুৱাল ছেত্ৰী ঘৰ নং : 95 বয়স : 26 লিঙ্গ : মহিলা	DWM0660746	# 335 নাম : ৰশ্মি কাকতি চমুৱা স্বামীৰ নাম: নৱকান্ত চমুৱা ঘৰ নং : 132 বয়স : 25 লিঙ্গ : মহিলা	DWM0660878	# 336 নাম : মনবাহাদুৰ ছেত্ৰী পিতাৰ নাম: ভীম বাহাদুৰ ছেত্ৰী ঘৰ নং : 97 বয়স : 56 লিঙ্গ : পুৰুষ	DWM9438919
# 337 নাম : গমা ছেত্ৰী স্বামীৰ নাম: মন বাহাদুৰ ছেত্ৰী ঘৰ নং : 97 বয়স : 47 লিঙ্গ : মহিলা	DWM9438920	# 338 নাম : ৰূপা ছেত্ৰী স্বামীৰ নাম: গনেশ ছেত্ৰী ঘৰ নং : 73 বয়স : 35 লিঙ্গ : মহিলা	DWM3086642	# 339 নাম : গনেশ ছেত্ৰী পিতাৰ নাম: মনবাহাদুৰ ছেত্ৰী ঘৰ নং : 97 বয়স : 34 লিঙ্গ : পুৰুষ	DWM0348524
# 340 নাম : লিলা ছেত্ৰী পিতাৰ নাম: মনবাহাদুৰ ছেত্ৰী ঘৰ নং : 97 বয়স : 29 লিঙ্গ : মহিলা	DWM0348532	# 341 নাম : জিৱন ছেত্ৰী পিতাৰ নাম: মন বাহাদুৰ ছেত্ৰী ঘৰ নং : 97 বয়স : 25 লিঙ্গ : পুৰুষ	DWM0598862	# 342 নাম : পূণ্য কুমাৰী মগৰ পিতাৰ নাম: প্ৰহল মন মগৰ ঘৰ নং : 114 বয়স : 22 লিঙ্গ : মহিলা	DWM3086576
# 343 নাম : ৰন কুমাৰ মগৰ পিতাৰ নাম: দল বাহাদুৰ মগৰ ঘৰ নং : 98 বয়স : 72 লিঙ্গ : পুৰুষ	DWM3124906	# 344 নাম : পদুকুমাৰী মগৰ স্বামীৰ নাম: নৰকুমাৰ মগৰ ঘৰ নং : 98 বয়স : 65 লিঙ্গ : মহিলা	DWM9438964	# 345 নাম : প্ৰহলমান মগৰ পিতাৰ নাম: দলবাহাদুৰ মগৰ ঘৰ নং : 114 বয়স : 55 লিঙ্গ : পুৰুষ	DWM9438975
# 346 নাম : মনোমায়ী মগৰ স্বামীৰ নাম: প্ৰহল মান মগৰ ঘৰ নং : 114 বয়স : 40 লিঙ্গ : মহিলা	DWM2801663	# 347 নাম : ভান কাৰ্কি স্বামীৰ নাম: বিশ্ব বাহাদুৰ কাৰ্কি ঘৰ নং : 95 বয়স : 39 লিঙ্গ : মহিলা	DWM2801798	# 348 নাম : ইমাম বাহাদুৰ ৰায় পিতাৰ নাম: নৰ বাহাদুৰ ৰায় ঘৰ নং : 96 বয়স : 65 লিঙ্গ : পুৰুষ	DWM9441649
# 349 নাম : ধনবাহাদুৰ ৰাই পিতাৰ নাম: নৰবাহাদুৰ ৰাই ঘৰ নং : 96 বয়স : 60 লিঙ্গ : পুৰুষ	DWM9439047	# 350 নাম : বেগবাহাদুৰ ৰাই পিতাৰ নাম: নৰবাহাদুৰ ৰাই ঘৰ নং : 96 বয়স : 53 লিঙ্গ : পুৰুষ	DWM9439069	# 351 নাম : মিনা ৰাই স্বামীৰ নাম: ইমাম বাহাদুৰ ৰাই ঘৰ নং : 96 বয়স : 45 লিঙ্গ : মহিলা	DWM2801867
# 352 নাম : জিত বাহাদুৰ ৰায় পিতাৰ নাম: ইমাম ৰায় ঘৰ নং : 76 বয়স : 21 লিঙ্গ : পুৰুষ	FXO0145664	# 353 নাম : বুদ্ধিমান ছেত্ৰী পিতাৰ নাম: গনেশ বাহাদুৰ ছেত্ৰী ঘৰ নং : 99 বয়স : 50 লিঙ্গ : পুৰুষ	DWM9439081	# 354 নাম : দুকামায়া ছেত্ৰী স্বামীৰ নাম: বুদ্ধিমান ছেত্ৰী ঘৰ নং : 99 বয়স : 44 লিঙ্গ : মহিলা	DWM9439092
# 355 নাম : কালু ছেত্ৰী পিতাৰ নাম: গনেশ বাহাদুৰ ছেত্ৰী ঘৰ নং : 99 বয়স : 44 লিঙ্গ : পুৰুষ	DWM9439105	# 356 নাম : ধন কুমাৰী ছেত্ৰী স্বামীৰ নাম: কালু ছেত্ৰী ঘৰ নং : 99 বয়স : 42 লিঙ্গ : মহিলা	DWM0248351	# 357 নাম : গংগা ৰানা পিতাৰ নাম: কনবাহাদুৰ ৰানা ঘৰ নং : 98 বয়স : 55 লিঙ্গ : পুৰুষ	DWM9439127
# 358 নাম : মুক্তি দেৱী স্বামীৰ নাম: গংগা ৰানা ঘৰ নং : 98 বয়স : 53 লিঙ্গ : মহিলা	DWM9439138	# 359 নাম : মঞ্জু ৰানা পিতাৰ নাম: গংগা ৰানা ঘৰ নং : 98 বয়স : 31 লিঙ্গ : মহিলা	DWM2801823	# 360 নাম : সূৰ্য্য ৰানা পিতাৰ নাম: গংগা ৰানা ঘৰ নং : 98 বয়স : 28 লিঙ্গ : পুৰুষ	DWM0453027



361 নাম : চন্দ্ৰবাহাদুৰ ছেত্ৰী পিতাৰ নাম: গনেশ বাহাদুৰ ছেত্ৰী ঘৰ নং : ৭৯ বয়স : 64 লিঙ্গ : পুৰুষ	DWM9439149 ফটো উপলব্ধ	362 নাম : গীতা ছেত্ৰী স্বামীৰ নাম: চন্দ্ৰবাহাদুৰ ছেত্ৰী ঘৰ নং : ৭৯ বয়স : 55 লিঙ্গ : মহিলা	DWM9439150 ফটো উপলব্ধ	363 নাম : বাম বাহাদুৰ ছেত্ৰী পিতাৰ নাম: চন্দ্ৰ ছেত্ৰী ঘৰ নং : ৭৯ বয়স : 23 লিঙ্গ : পুৰুষ	DWM2952828 ফটো উপলব্ধ
364 নাম : ৰেখামায়া ছেত্ৰী স্বামীৰ নাম: মেৰমান ছেত্ৰী ঘৰ নং : ৮০ বয়স : 70 লিঙ্গ : মহিলা	DWM9439183 ফটো উপলব্ধ	365 নাম : মেৰমান ছেত্ৰী পিতাৰ নাম: ৰঞ্জিত ছেত্ৰী ঘৰ নং : ৮০ বয়স : 69 লিঙ্গ : পুৰুষ	DWM9439172 ফটো উপলব্ধ	# 366 নাম : বলবাহাদুৰ ছেত্ৰী পিতাৰ নাম: মেৰমান ছেত্ৰী ঘৰ নং : 154 বয়স : 53 লিঙ্গ : পুৰুষ	DWM9439161 ফটো উপলব্ধ
# 367 নাম : হৰ্কামায়া ছেত্ৰী স্বামীৰ নাম: বলবাহাদুৰ ছেত্ৰী ঘৰ নং : 154 বয়স : 50 লিঙ্গ : মহিলা	DWM9439194 ফটো উপলব্ধ	368 নাম : কৃষ্ণবাহাদুৰ ছেত্ৰী পিতাৰ নাম: মেৰমান ছেত্ৰী ঘৰ নং : ৮০ বয়স : 50 লিঙ্গ : পুৰুষ	DWM9439207 ফটো উপলব্ধ	369 নাম : মিনা ছেত্ৰী পিতাৰ নাম: কৃষ্ণ বাহাদুৰ ছেত্ৰী ঘৰ নং : ৮০ বয়স : 36 লিঙ্গ : মহিলা	DWM9441672 ফটো উপলব্ধ
# 370 নাম : দুৰ্গা ছেত্ৰী পিতাৰ নাম: বল বাহাদুৰ ছেত্ৰী ঘৰ নং : 154 বয়স : 25 লিঙ্গ : পুৰুষ	DWM0598722 ফটো উপলব্ধ	# 371 নাম : কেশৰ বাহাদুৰ ছেত্ৰী পিতাৰ নাম: বলবাহাদুৰ ছেত্ৰী ঘৰ নং : 154 বয়স : 23 লিঙ্গ : পুৰুষ	DWM2952869 ফটো উপলব্ধ	372 নাম : বন্তী কুমাৰী পিতাৰ নাম: মোহন চাহ ঘৰ নং : ৮০ বয়স : 23 লিঙ্গ : মহিলা	DWM3348117 ফটো উপলব্ধ
373 নাম : জগতবাহাদুৰ ছেত্ৰী পিতাৰ নাম: কৃষ্ণবাহাদুৰ ছেত্ৰী ঘৰ নং : ৮১ বয়স : 60 লিঙ্গ : পুৰুষ	DWM9439230 ফটো উপলব্ধ	374 নাম : ৰেবতী ছেত্ৰী স্বামীৰ নাম: জগতবাহাদুৰ ছেত্ৰী ঘৰ নং : ৮১ বয়স : 52 লিঙ্গ : মহিলা	DWM9439241 ফটো উপলব্ধ	S2 375 নাম : অনবাধা ছেত্ৰী পিতাৰ নাম: জগতবাহাদুৰ ছেত্ৰী ঘৰ নং : ৮১ বয়স : 31 লিঙ্গ : মহিলা	DWM9441069 ফটো উপলব্ধ
376 নাম : শোভন ছেত্ৰী পিতাৰ নাম: জগত বাহাদুৰ ছেত্ৰী ঘৰ নং : ৮১ বয়স : 31 লিঙ্গ : পুৰুষ	DWM9441694 ফটো উপলব্ধ	377 নাম : বাসন্তী ছেত্ৰী স্বামীৰ নাম: ভোলা ছেত্ৰী ঘৰ নং : ৮২ বয়স : 45 লিঙ্গ : মহিলা	DWM9439263 ফটো উপলব্ধ	378 নাম : কুমাৰ ছেত্ৰী মাতৃৰ নাম: বাসন্তী ছেত্ৰী ঘৰ নং : ৮২ বয়স : 29 লিঙ্গ : পুৰুষ	DWM0247031 ফটো উপলব্ধ
# 379 নাম : পূজা দৰ্জী স্বামীৰ নাম: কুমাৰ দৰ্জী ঘৰ নং : 42 বয়স : 28 লিঙ্গ : মহিলা	DWM3086626 ফটো উপলব্ধ	380 নাম : মিন্টু ছেত্ৰী পিতাৰ নাম: ভোলা ছেত্ৰী ঘৰ নং : ৮২ বয়স : 27 লিঙ্গ : পুৰুষ	DWM0690107 ফটো উপলব্ধ	381 নাম : নিজৰা বৰদলৈ ফুকন স্বামীৰ নাম: অচ্যুত ফুকন ঘৰ নং : 82 বয়স : 26 লিঙ্গ : মহিলা	FXO0070771 ফটো উপলব্ধ
382 নাম : বৰযা ছেত্ৰী পিতাৰ নাম: ভোলা ছেত্ৰী ঘৰ নং : ৮২ বয়স : 25 লিঙ্গ : মহিলা	DWM2952380 ফটো উপলব্ধ	# 383 নাম : ছান দৰ্জী স্বামীৰ নাম: সন্তোষ দৰ্জী ঘৰ নং : 69 বয়স : 23 লিঙ্গ : মহিলা	DWM3086535 ফটো উপলব্ধ	384 নাম : দেৱ নৌৱাক দৰ্জী পিতাৰ নাম: বুদ্ধিমান নৌৱাক ঘৰ নং : ৮২ বয়স : 22 লিঙ্গ : পুৰুষ	DWM3348042 ফটো উপলব্ধ
385 নাম : ৰাধিকা ছেত্ৰী পিতাৰ নাম: ভোলা ছেত্ৰী ঘৰ নং : ৮২ বয়স : 22 লিঙ্গ : মহিলা	DWM3348232 ফটো উপলব্ধ	386 নাম : সোণ্তি সূত্ৰধৰ পিতাৰ নাম: গৌগেন সূত্ৰধৰ ঘৰ নং : 82 বয়স : 21 লিঙ্গ : মহিলা	FXO0045138 ফটো উপলব্ধ	387 নাম : বিনমাই ছেত্ৰী স্বামীৰ নাম: ভক্ত ছেত্ৰী ঘৰ নং : ৮৩ বয়স : 45 লিঙ্গ : মহিলা	DWM9439285 ফটো উপলব্ধ
388 নাম : মিনা ছেত্ৰী পিতাৰ নাম: ভক্ত ছেত্ৰী ঘৰ নং : ৮৩ বয়স : 27 লিঙ্গ : মহিলা	DWM0247494 ফটো উপলব্ধ	389 নাম : জ্ঞান বাহাদুৰ ছেত্ৰী পিতাৰ নাম: ভক্ত বাহাদুৰ ছেত্ৰী ঘৰ নং : ৮৩ বয়স : 24 লিঙ্গ : পুৰুষ	DWM0689935 ফটো উপলব্ধ	390 নাম : মনমায়া ছেত্ৰী মাতৃৰ নাম: বিনুমায়া ছেত্ৰী ঘৰ নং : 83 বয়স : 23 লিঙ্গ : মহিলা	FXO0039404 ফটো উপলব্ধ



391 নাম : মনুমায়া ছেত্ৰী মাতৃৰ নাম: বিনুমায়া ছেত্ৰী ঘৰ নং : 83 বয়স : 20 লিঙ্গ : মহিলা	FXO0039339 ফটো উপলব্ধ	392 নাম : গোমাদেবী ছেত্ৰী পিতাৰ নাম: ভক্ত বাহাদুৰ ছেত্ৰী ঘৰ নং : 83 বয়স : 19 লিঙ্গ : মহিলা	FXO0121251 ফটো উপলব্ধ	393 নাম : পুতলী ছেত্ৰী স্বামীৰ নাম: চাইগি ছেত্ৰী ঘৰ নং : ৮৪ বয়স : 55 লিঙ্গ : মহিলা	DWM9439309 ফটো উপলব্ধ
394 নাম : বাজেশ ছেত্ৰী মাতৃৰ নাম: পুতলী ছেত্ৰী ঘৰ নং : ৮৪ বয়স : 31 লিঙ্গ : পুৰুষ	DWM0216507 ফটো উপলব্ধ	395 নাম : ওম বাহাদুৰ ছেত্ৰী পিতাৰ নাম: চাইগি ছেত্ৰী ঘৰ নং : ৮৪ বয়স : 25 লিঙ্গ : পুৰুষ	DWM0598896 ফটো উপলব্ধ	396 নাম : বাধিকা ছেত্ৰী স্বামীৰ নাম: বাজেশ ছেত্ৰী ঘৰ নং : ৮৪ বয়স : 24 লিঙ্গ : মহিলা	DWM2952950 ফটো উপলব্ধ
397 নাম : কুল গগৈ পিতাৰ নাম: বলোৰাম গগৈ ঘৰ নং : ৮৫ বয়স : 70 লিঙ্গ : পুৰুষ	DWM9439310 ফটো উপলব্ধ	398 নাম : পুনানন্দ গগৈ পিতাৰ নাম: বলোৰাম গগৈ ঘৰ নং : ৮৫ বয়স : 60 লিঙ্গ : পুৰুষ	DWM9439365 ফটো উপলব্ধ	399 নাম : প্ৰদীপ গগৈ পিতাৰ নাম: কুল গগৈ ঘৰ নং : ৮৫ বয়স : 45 লিঙ্গ : পুৰুষ	DWM9439332 ফটো উপলব্ধ
400 নাম : ববিতা গগৈ স্বামীৰ নাম: প্ৰদীপ গগৈ ঘৰ নং : ৮৫ বয়স : 38 লিঙ্গ : মহিলা	DWM9439343 ফটো উপলব্ধ	401 নাম : পবিত্ৰ গগৈ পিতাৰ নাম: কুল গগৈ ঘৰ নং : ৮৫ বয়স : 38 লিঙ্গ : পুৰুষ	DWM9439354 ফটো উপলব্ধ	402 নাম : বিউতী গগৈ স্বামীৰ নাম: পবিত্ৰ গগৈ ঘৰ নং : ৮৫ বয়স : 32 লিঙ্গ : মহিলা	DWM2838768 ফটো উপলব্ধ
403 নাম : বিমল গগৈ পিতাৰ নাম: প্ৰদীপ গগৈ ঘৰ নং : ৮৫ ক বয়স : 22 লিঙ্গ : পুৰুষ	FXO0004887 ফটো উপলব্ধ	404 নাম : হৰ্কবাহাদুৰ ফুয়েলছেত্ৰী পিতাৰ নাম: দলবাহাদুৰ ফুয়েলছেত্ৰী ঘৰ নং : ৮৬ বয়স : 65 লিঙ্গ : পুৰুষ	DWM9439376 ফটো উপলব্ধ	405 নাম : মীনা ফুয়েলছেত্ৰী স্বামীৰ নাম: হৰ্কবাহাদুৰ ফুয়েলছেত্ৰী ঘৰ নং : ৮৬ বয়স : 50 লিঙ্গ : মহিলা	DWM9439387 ফটো উপলব্ধ
406 নাম : বেনমায়া ছেত্ৰী স্বামীৰ নাম: নন্দৰাম ছেত্ৰী ঘৰ নং : ৮৬ বয়স : 49 লিঙ্গ : মহিলা	DWM9439401 ফটো উপলব্ধ	407 নাম : মতিবাহাদুৰ ফুয়েলছেত্ৰী পিতাৰ নাম: হৰ্কবাহাদুৰ ফুয়েলছেত্ৰী ঘৰ নং : ৮৬ বয়স : 43 লিঙ্গ : পুৰুষ	DWM9439398 ফটো উপলব্ধ	408 নাম : ৰূপা ছেত্ৰী স্বামীৰ নাম: মতি বাহাদুৰ ফুয়েল ছেত্ৰী ঘৰ নং : ৮৬ বয়স : 42 লিঙ্গ : মহিলা	DWM0247643 ফটো উপলব্ধ
409 নাম : দেৱেন ছেত্ৰী পিতাৰ নাম: অংগ বাহাদুৰ ছেত্ৰী ঘৰ নং : ৮৬ বয়স : 35 লিঙ্গ : পুৰুষ	DWM0218438 ফটো উপলব্ধ	410 নাম : দিপালী ছেত্ৰী স্বামীৰ নাম: দেৱেন ছেত্ৰী ঘৰ নং : ৮৬ বয়স : 33 লিঙ্গ : মহিলা	DWM0218495 ফটো উপলব্ধ	411 নাম : কৃষ্ণ ছেত্ৰী পিতাৰ নাম: হৰ্ক বাহাদুৰ ছেত্ৰী ঘৰ নং : ৮৬ বয়স : 32 লিঙ্গ : পুৰুষ	DWM0689927 ফটো উপলব্ধ
# 412 নাম : তিলমায়া ছেত্ৰী স্বামীৰ নাম: হীৰালাল ছেত্ৰী ঘৰ নং : 146 বয়স : 67 লিঙ্গ : মহিলা	DWM9439456 ফটো উপলব্ধ	413 নাম : গোবিন্দ ছেত্ৰী পিতাৰ নাম: পদ্ম বাহাদুৰ ছেত্ৰী ঘৰ নং : ৮৭ বয়স : 57 লিঙ্গ : পুৰুষ	DWM9439434 ফটো উপলব্ধ	414 নাম : লীলাবতী ছেত্ৰী স্বামীৰ নাম: তাৰাবীৰ ছেত্ৰী ঘৰ নং : ৮৭ বয়স : 55 লিঙ্গ : মহিলা	DWM9439423 ফটো উপলব্ধ
415 নাম : তীৰ্থ ছেত্ৰী পিতাৰ নাম: পদ্মলালবাহাদুৰ ছেত্ৰী ঘৰ নং : ৮৭ বয়স : 54 লিঙ্গ : পুৰুষ	DWM9439445 ফটো উপলব্ধ	416 নাম : তিলবাহাদুৰ ছেত্ৰী পিতাৰ নাম: হীৰালাল ছেত্ৰী ঘৰ নং : ৮৭ বয়স : 38 লিঙ্গ : পুৰুষ	DWM9439478 ফটো উপলব্ধ	# 417 নাম : নিৰমলা চেত্ৰী স্বামীৰ নাম: তিলবাহাদুৰ চেত্ৰী ঘৰ নং : 146 বয়স : 33 লিঙ্গ : মহিলা	DWM9440986 ফটো উপলব্ধ
418 নাম : চিত্ৰ বাহাদুৰ ছেত্ৰী পিতাৰ নাম: তৰাবীৰ ছেত্ৰী ঘৰ নং : ৮৭ বয়স : 28 লিঙ্গ : পুৰুষ	DWM0220087 ফটো উপলব্ধ	419 নাম : ৰীতা দাহাল ছেত্ৰী স্বামীৰ নাম: চিত্ৰ বাহাদুৰ ছেত্ৰী ঘৰ নং : 87 বয়স : 22 লিঙ্গ : মহিলা	FXO0038984 ফটো উপলব্ধ	420 নাম : প্ৰসাদ পখেল পিতাৰ নাম: জগনিধি পখেল ঘৰ নং : ৮৮ বয়স : 82 লিঙ্গ : পুৰুষ	DWM9439489 ফটো উপলব্ধ



421	FXO0092254	নাম : তুলাৰাম সন্যাসী পিতাৰ নাম: ধনীৰাম সন্যাসী ঘৰ নং : 88 বয়স : 81 লিঙ্গ : পুৰুষ	ফটো উপলব্ধ	422	DWM9439490	নাম : ৰূপমায়া পখেল স্বামীৰ নাম: প্ৰসাদ পখেল ঘৰ নং : ৮৮ বয়স : 75 লিঙ্গ : মহিলা	ফটো উপলব্ধ	423	DWM0464867	নাম : মন বাহাদুৰ ছেত্ৰী পিতাৰ নাম: টেকবাহাদুৰ ছেত্ৰী ঘৰ নং : ৮৮ বয়স : 49 লিঙ্গ : পুৰুষ	ফটো উপলব্ধ
424	DWM9439503	নাম : নেত্ৰ পখেল পিতাৰ নাম: প্ৰসাদ পখেল ঘৰ নং : ৮৮ বয়স : 46 লিঙ্গ : পুৰুষ	ফটো উপলব্ধ	425	DWM0220558	নাম : স্বৰস্বতী প্ৰখেল মাতৃৰ নাম: ৰূপমায়া পখেল ঘৰ নং : ৮৮ বয়স : 45 লিঙ্গ : মহিলা	ফটো উপলব্ধ	426	DZN1644475	নাম : ববিতা গুৰুং পিতাৰ নাম: লালু বাহাদুৰ গুৰুং ঘৰ নং : 88 বয়স : 26 লিঙ্গ : মহিলা	ফটো উপলব্ধ
427	DWM2952661	নাম : জিত বাহাদুৰ ছেত্ৰী পিতাৰ নাম: চন্দ্ৰ বাহাদুৰ ছেত্ৰী ঘৰ নং : ৮৮ বয়স : 25 লিঙ্গ : পুৰুষ	ফটো উপলব্ধ	428	FXO0020693	নাম : উষা অধিকাৰী পিতাৰ নাম: মন বাহাদুৰ অধিকাৰী ঘৰ নং : 88 বয়স : 22 লিঙ্গ : মহিলা	ফটো উপলব্ধ	429	FXO0020719	নাম : নিশা অধিকাৰী পিতাৰ নাম: মন বাহাদুৰ অধিকাৰী ঘৰ নং : 88 বয়স : 20 লিঙ্গ : মহিলা	ফটো উপলব্ধ
430	DWM9439514	নাম : নন্দৰাম ছেত্ৰী পিতাৰ নাম: জগতবাহাদুৰ ছেত্ৰী ঘৰ নং : ৮৯ বয়স : 55 লিঙ্গ : পুৰুষ	ফটো উপলব্ধ	431	DWM0465799	নাম : বগে ছেত্ৰী পিতাৰ নাম: জগত ছেত্ৰী ঘৰ নং : ৮৯ বয়স : 43 লিঙ্গ : পুৰুষ	ফটো উপলব্ধ	432	DWM0465807	নাম : জোনালী ছেত্ৰী স্বামীৰ নাম: বগে ছেত্ৰী ঘৰ নং : ৮৯ বয়স : 40 লিঙ্গ : মহিলা	ফটো উপলব্ধ
433	DWM9439525	নাম : যোগেন ফুকন পিতাৰ নাম: মদন ফুকন ঘৰ নং : ৯০ বয়স : 72 লিঙ্গ : পুৰুষ	ফটো উপলব্ধ	434	DWM9439536	নাম : জয়ন্তী ফুকন স্বামীৰ নাম: যোগেন ফুকন ঘৰ নং : ৯০ বয়স : 65 লিঙ্গ : মহিলা	ফটো উপলব্ধ	435	DWM9439547	নাম : ৰেখামণি ফুকন পেণ্ড অন্যান্য: ৰজনী পেণ্ড ঘৰ নং : ৯০ বয়স : 48 লিঙ্গ : মহিলা	ফটো উপলব্ধ
436	DWM9439558	নাম : অনন্ত ফুকন পিতাৰ নাম: যোগেন ফুকন ঘৰ নং : ৯০ বয়স : 40 লিঙ্গ : পুৰুষ	ফটো উপলব্ধ	437	DWM9441047	নাম : বিশ্ব ফুকন পিতাৰ নাম: যোগেন ফুকন ঘৰ নং : ৯০ বয়স : 34 লিঙ্গ : পুৰুষ	ফটো উপলব্ধ	438	DWM9439569	নাম : ৰমি ফুকন বৰা অন্যান্য: জীতেন বৰা ঘৰ নং : ৯০ বয়স : 33 লিঙ্গ : মহিলা	ফটো উপলব্ধ
439	DWM0599506	নাম : তুলমণী চুতীয়া ফুকন স্বামীৰ নাম: অনন্ত ফুকন ঘৰ নং : ৯০ বয়স : 33 লিঙ্গ : মহিলা	ফটো উপলব্ধ	440	DWM9441014	নাম : ৰূপা ছেত্ৰী ফুকন স্বামীৰ নাম: বিজু ফুকন ঘৰ নং : ৯০ বয়স : 32 লিঙ্গ : মহিলা	ফটো উপলব্ধ	441	DWM0690214	নাম : ৰশ্মিতা ফুকন পিতাৰ নাম: যোগেন ফুকন ঘৰ নং : ৯০ বয়স : 26 লিঙ্গ : মহিলা	ফটো উপলব্ধ
442	DWM9439570	নাম : প্ৰেমানন্দ ফুকন পিতাৰ নাম: মদন ফুকন ঘৰ নং : ৯১ বয়স : 65 লিঙ্গ : পুৰুষ	ফটো উপলব্ধ	443	DWM9439592	নাম : ৰীভামণি ফুকন পিতাৰ নাম: প্ৰেমানন্দ ফুকন ঘৰ নং : ৯১ বয়স : 38 লিঙ্গ : মহিলা	ফটো উপলব্ধ	444	DWM2801572	নাম : প্ৰনৱ ফুকন পিতাৰ নাম: প্ৰেমানন্দ ফুকন ঘৰ নং : ৯১ বয়স : 36 লিঙ্গ : পুৰুষ	ফটো উপলব্ধ
445	DWM2801561	নাম : দিব্য ফুকন পিতাৰ নাম: প্ৰেমানন্দ ফুকন ঘৰ নং : ৯১ বয়স : 34 লিঙ্গ : পুৰুষ	ফটো উপলব্ধ	446	DWM0660845	নাম : পৰি বড়া ফুকন স্বামীৰ নাম: প্ৰনৱ ফুকন ঘৰ নং : ৯১ বয়স : 25 লিঙ্গ : মহিলা	ফটো উপলব্ধ	447	DWM9439616	নাম : গুনলতা ফুকন স্বামীৰ নাম: ৰমি ফুকন ঘৰ নং : ৯২ বয়স : 70 লিঙ্গ : মহিলা	ফটো উপলব্ধ
448	DWM9439627	নাম : নৱজ্যোতি ফুকন পিতাৰ নাম: ৰমি ফুকন ঘৰ নং : ৯২ বয়স : 43 লিঙ্গ : মহিলা	ফটো উপলব্ধ	449	DWM2801878	নাম : পৰেশ ফুকন পিতাৰ নাম: গুনলতা ফুকন ঘৰ নং : ৯২ বয়স : 32 লিঙ্গ : পুৰুষ	ফটো উপলব্ধ	450	DWM0660928	নাম : পলিনা বৰুৱা ফুকন স্বামীৰ নাম: পৰেশ ফুকন ঘৰ নং : ৯২ বয়স : 27 লিঙ্গ : মহিলা	ফটো উপলব্ধ



451 নাম : ডম্বৰবাহাদুৰ ছেত্ৰী পিতাৰ নাম: ঘনশ্যাম ছেত্ৰী ঘৰ নং : ৯৩ বয়স : 65 লিঙ্গ : পুৰুষ	DWM9439672 ফটো উপলব্ধ	452 নাম : হস্তবাহাদুৰ ছেত্ৰী পিতাৰ নাম: ঘনশ্যাম ছেত্ৰী ঘৰ নং : ৯৩ বয়স : 62 লিঙ্গ : পুৰুষ	DWM9439661 ফটো উপলব্ধ	453 নাম : খিলমায়া ছেত্ৰী স্বামীৰ নাম: ডম্বৰু বাহাদুৰ ছেত্ৰী ঘৰ নং : ৯৩ বয়স : 60 লিঙ্গ : মহিলা	DWM9439683 ফটো উপলব্ধ
454 নাম : মনবাহাদুৰ ছেত্ৰী পিতাৰ নাম: ঘনশ্যাম ছেত্ৰী ঘৰ নং : ৯৩ বয়স : 59 লিঙ্গ : পুৰুষ	DWM9439649 ফটো উপলব্ধ	455 নাম : তুলসা দেবী স্বামীৰ নাম: মনবাহাদুৰ ছেত্ৰী ঘৰ নং : ৯৩ বয়স : 53 লিঙ্গ : মহিলা	DWM9439650 ফটো উপলব্ধ	456 নাম : জেটবাহাদুৰ ছেত্ৰী পিতাৰ নাম: ডম্বৰু বাহাদুৰ ছেত্ৰী ঘৰ নং : ৯৩ বয়স : 42 লিঙ্গ : পুৰুষ	DWM9439694 ফটো উপলব্ধ
457 নাম : ৰিতা ঘিমৰে ছেত্ৰী স্বামীৰ নাম: জেটবাহাদুৰ ছেত্ৰী ঘৰ নং : ৯৩ বয়স : 41 লিঙ্গ : মহিলা	DWM9441650 ফটো উপলব্ধ	458 নাম : কুমাৰ ছেত্ৰী পিতাৰ নাম: ডম্বৰু বাহাদুৰ ছেত্ৰী ঘৰ নং : ৯৩ বয়স : 32 লিঙ্গ : পুৰুষ	DWM9441661 ফটো উপলব্ধ	459 নাম : মনিচা দেৱী পিতাৰ নাম: মন বাহাদুৰ ছেত্ৰী ঘৰ নং : ৯৩ বয়স : 29 লিঙ্গ : মহিলা	DWM0510529 ফটো উপলব্ধ
460 নাম : অম্বিকা ছেত্ৰী স্বামীৰ নাম: কুমাৰ ছেত্ৰী ঘৰ নং : ৯৩ বয়স : 29 লিঙ্গ : মহিলা	DWM0703728 ফটো উপলব্ধ	461 নাম : ইন্দ্ৰ ছেত্ৰী পিতাৰ নাম: মন বাহাদুৰ ছেত্ৰী ঘৰ নং : ৯৩ বয়স : 22 লিঙ্গ : পুৰুষ	DWM3348075 ফটো উপলব্ধ	462 নাম : ৰাতুল ছেত্ৰী পিতাৰ নাম: মন বাহাদুৰ ছেত্ৰী ঘৰ নং : 93 বয়স : 20 লিঙ্গ : পুৰুষ	FXO0145672 ফটো উপলব্ধ
463 নাম : ৰামবাহাদুৰ থাপাছেত্ৰী পিতাৰ নাম: হেৰবাহাদুৰ থাপাছেত্ৰী ঘৰ নং : ৯৪ বয়স : 63 লিঙ্গ : পুৰুষ	DWM9439707 ফটো উপলব্ধ	# 464 নাম : সূৰ্য্যবাহাদুৰ ছেত্ৰী পিতাৰ নাম: ৰামবাহাদুৰ থাপাছেত্ৰী ঘৰ নং : 140 বয়স : 41 লিঙ্গ : পুৰুষ	DWM9439729 ফটো উপলব্ধ	# 465 নাম : বিন থাপা পিতাৰ নাম: ৰামবাহাদুৰ থাপা ঘৰ নং : 139 বয়স : 33 লিঙ্গ : পুৰুষ	DWM9441070 ফটো উপলব্ধ
466 নাম : অৰ্জুন চেত্ৰী পিতাৰ নাম: ৰাম বাহাদুৰ চেত্ৰী ঘৰ নং : ৯৪ বয়স : 32 লিঙ্গ : পুৰুষ	DWM9439730 ফটো উপলব্ধ	# 467 নাম : বৰিতা ছেত্ৰী থাপা স্বামীৰ নাম: সূৰ্য্য বাহাদুৰ থাপা ঘৰ নং : 140 বয়স : 32 লিঙ্গ : মহিলা	DWM9441398 ফটো উপলব্ধ	468 নাম : ৰশ্মি ছেত্ৰী স্বামীৰ নাম: অৰ্জুন ছেত্ৰী ঘৰ নং : 94 বয়স : 32 লিঙ্গ : মহিলা	FXO0098913 ফটো উপলব্ধ
# 469 নাম : স্বাবিত্ৰী ছেত্ৰী স্বামীৰ নাম: বেনু থাপা ছেত্ৰী ঘৰ নং : 139 বয়স : 29 লিঙ্গ : মহিলা	DWM0472878 ফটো উপলব্ধ	470 নাম : জিত থাপা ছেত্ৰী পিতাৰ নাম: ৰাম বাহাদুৰ থাপা ছেত্ৰী ঘৰ নং : ৯৪ বয়স : 24 লিঙ্গ : পুৰুষ	DWM0703306 ফটো উপলব্ধ	471 নাম : ঋষিৰাজ উপাধ্যায় পিতাৰ নাম: খগেন্দ্ৰ উপাধ্যায় ঘৰ নং : ৯৬ বয়স : 55 লিঙ্গ : পুৰুষ	DWM9439752 ফটো উপলব্ধ
472 নাম : দিলামায়া উপাধ্যায় স্বামীৰ নাম: ঋষিৰাজ উপাধ্যায় ঘৰ নং : ৯৬ বয়স : 51 লিঙ্গ : মহিলা	DWM9439763 ফটো উপলব্ধ	473 নাম : পংকজ উপাধ্যায় পিতাৰ নাম: ঋষিৰাজ উপাধ্যায় ঘৰ নং : ৯৬ বয়স : 32 লিঙ্গ : পুৰুষ	DWM9441081 ফটো উপলব্ধ	#2 474 নাম : পবিতা দেৱী স্বামীৰ নাম: সূৰ্য্য ৰানা ঘৰ নং : 78 বয়স : 27 লিঙ্গ : মহিলা	DWM0247684 ফটো উপলব্ধ
475 নাম : মেঘৰাজ থাপা পিতাৰ নাম: ডম্বৰু থাপা ঘৰ নং : ৯৭ বয়স : 57 লিঙ্গ : পুৰুষ	DWM9439774 ফটো উপলব্ধ	476 নাম : হীৰা দেবী স্বামীৰ নাম: মেঘৰাজ থাপা ঘৰ নং : ৯৭ বয়স : 53 লিঙ্গ : মহিলা	DWM9439785 ফটো উপলব্ধ	477 নাম : ধন বাহাদুৰ থাপা পিতাৰ নাম: মেঘৰাজ থাপা ঘৰ নং : 97 বয়স : 22 লিঙ্গ : পুৰুষ	FXO0039040 ফটো উপলব্ধ
E 478 নাম : মনোমায়া থাপা স্বামীৰ নাম: ডম্বৰু বাহাদুৰ থাপা ঘৰ নং : ৯৮ বয়স : 84 লিঙ্গ : মহিলা	DWM9439809 ফটো উপলব্ধ	479 নাম : খৰ্গবাহাদুৰ থাপা পিতাৰ নাম: ডম্বৰু বাহাদুৰ থাপা ঘৰ নং : ৯৮ বয়স : 59 লিঙ্গ : পুৰুষ	DWM9439810 ফটো উপলব্ধ	480 নাম : ভীমা থাপা ছেত্ৰী স্বামীৰ নাম: খৰ্গ বাহাদুৰ থাপা ছেত্ৰী ঘৰ নং : ৯৮ বয়স : 59 লিঙ্গ : মহিলা	DWM2801527 ফটো উপলব্ধ



481 নাম : বাজো ছেত্ৰী থাপা পিতাৰ নাম: খৰ্গ বাহাদুৰ থাপা ছেত্ৰী ঘৰ নং : ৯৮ বয়স : 48 লিঙ্গ : পুৰুষ	DWM9441387 ফটো উপলব্ধ	482 নাম : গোপাল থাপা পিতাৰ নাম: উম্বৰু বাহাদুৰ থাপা ঘৰ নং : ৯৮ বয়স : 39 লিঙ্গ : পুৰুষ	DWM9439821 ফটো উপলব্ধ	483 নাম : পাপ থাপা পিতাৰ নাম: খৰ্গ বাহাদুৰ থাপা ঘৰ নং : ৯৮ বয়স : 27 লিঙ্গ : পুৰুষ	DWM0247502 ফটো উপলব্ধ
484 নাম : গমৰাজ মগৰ পিতাৰ নাম: বনকুমাৰ মগৰ ঘৰ নং : ৯৮ বয়স : 25 লিঙ্গ : পুৰুষ	DWM0348722 ফটো উপলব্ধ	485 নাম : গঙ্গা বাহাদুৰ ছেত্ৰী পিতাৰ নাম: গনেশ বাহাদুৰ ছেত্ৰী ঘৰ নং : ৯৯ বয়স : 39 লিঙ্গ : পুৰুষ	DWM2953297 ফটো উপলব্ধ	486 নাম : তিকা দেৱী ছেত্ৰী স্বামীৰ নাম: গংগা বাহাদুৰ ছেত্ৰী ঘৰ নং : ৯৯ বয়স : 33 লিঙ্গ : মহিলা	DWM0348664 ফটো উপলব্ধ
487 নাম : ভুবনেশ্বৰী উপাধ্যায় স্বামীৰ নাম: খগেন্দ্ৰ উপাধ্যায় ঘৰ নং : ১০০ বয়স : 75 লিঙ্গ : মহিলা	DWM9439843 ফটো উপলব্ধ	488 নাম : দুগাপ্ৰসাদ উপাধ্যায় পিতাৰ নাম: খগেন্দ্ৰ উপাধ্যায় ঘৰ নং : ১০০ বয়স : 53 লিঙ্গ : পুৰুষ	DWM9439854 ফটো উপলব্ধ	489 নাম : বালা দেৱী স্বামীৰ নাম: দুগাপ্ৰসাদ উপাধ্যায় ঘৰ নং : ১০০ বয়স : 48 লিঙ্গ : মহিলা	DWM9439865 ফটো উপলব্ধ
490 নাম : বিষ্ণু উপাধ্যায় পিতাৰ নাম: খগেন্দ্ৰ উপাধ্যায় ঘৰ নং : ১০০ বয়স : 48 লিঙ্গ : পুৰুষ	DWM9439876 ফটো উপলব্ধ	491 নাম : নীলকুমাৰ উপাধ্যায় পিতাৰ নাম: খগেন্দ্ৰ উপাধ্যায় ঘৰ নং : ১০০ বয়স : 45 লিঙ্গ : পুৰুষ	DWM9439887 ফটো উপলব্ধ	492 নাম : ধন মায়া উপাধ্যায় স্বামীৰ নাম: বিষ্ণু উপাধ্যায় ঘৰ নং : ১০০ বয়স : 36 লিঙ্গ : মহিলা	DWM9441581 ফটো উপলব্ধ
493 নাম : হৰি প্ৰসাদ উপাধ্যায় পিতাৰ নাম: দুৰ্গা প্ৰসাদ উপাধ্যায় ঘৰ নং : 100 বয়স : 21 লিঙ্গ : পুৰুষ	FXO0039156 ফটো উপলব্ধ	S2 494 নাম : ভূমিকা দেৱী পিতাৰ নাম: দুৰ্গা প্ৰসাদ উপাধ্যায় ঘৰ নং : 100 বয়স : 19 লিঙ্গ : মহিলা	FXO0096255 ফটো উপলব্ধ	E 495 নাম : ৰমামায়া বিশ্বকৰ্মা স্বামীৰ নাম: ধন বাহাদুৰ বিশ্বকৰ্মা ঘৰ নং : ১০১ বয়স : ১২ লিঙ্গ : মহিলা	DWM9439923 ফটো উপলব্ধ
496 নাম : লক্ষ্মন অধিকাৰী পিতাৰ নাম: এমবাহাদুৰ অধিকাৰী ঘৰ নং : ১০৩ বয়স : 67 লিঙ্গ : পুৰুষ	DWM9439956 ফটো উপলব্ধ	497 নাম : জয় দেৱী স্বামীৰ নাম: লক্ষ্মন অধিকাৰী ঘৰ নং : ১০৩ বয়স : 62 লিঙ্গ : মহিলা	DWM9439967 ফটো উপলব্ধ	498 নাম : সন্তোষ ছেত্ৰী পিতাৰ নাম: লক্ষ্মণ ছেত্ৰী ঘৰ নং : ১০৩ বয়স : 39 লিঙ্গ : পুৰুষ	DWM9439989 ফটো উপলব্ধ
499 নাম : ৰীতা ছেত্ৰী স্বামীৰ নাম: সন্তোষ ছেত্ৰী ঘৰ নং : ১০৩ বয়স : 35 লিঙ্গ : মহিলা	DWM2952562 ফটো উপলব্ধ	500 নাম : ৰুদ্ৰ ছেত্ৰী পিতাৰ নাম: লচমন ছেত্ৰী ঘৰ নং : ১০৩ বয়স : 30 লিঙ্গ : পুৰুষ	DWM9441570 ফটো উপলব্ধ	501 নাম : ৰিনা ছেত্ৰী পিতাৰ নাম: লক্ষমন ছেত্ৰী ঘৰ নং : ১০৩ বয়স : 25 লিঙ্গ : মহিলা	DWM0703280 ফটো উপলব্ধ
502 নাম : প্ৰেমমায়া বিশ্বকৰ্মা স্বামীৰ নাম: ভীমবাহাদুৰ বিশ্বকৰ্মা ঘৰ নং : ১০৪ বয়স : 60 লিঙ্গ : মহিলা	DWM9440000 ফটো উপলব্ধ	503 নাম : কৰ্নবাহাদুৰ বিশ্বকৰ্মা পিতাৰ নাম: ভীমবাহাদুৰ বিশ্বকৰ্মা ঘৰ নং : ১০৪ বয়স : 42 লিঙ্গ : পুৰুষ	DWM9440011 ফটো উপলব্ধ	504 নাম : লক্ষী বিশ্বকৰ্মা স্বামীৰ নাম: কৰ্ণ বাহাদুৰ বিশ্বকৰ্মা ঘৰ নং : ১০৪ বয়স : 32 লিঙ্গ : মহিলা	DWM2801709 ফটো উপলব্ধ
505 নাম : মানিক খনাল পিতাৰ নাম: দুৰ্গাপ্ৰসাদ খনাল ঘৰ নং : ১০৫ বয়স : 57 লিঙ্গ : পুৰুষ	DWM9440044 ফটো উপলব্ধ	506 নাম : ৰাধা দেৱী স্বামীৰ নাম: মানিক খনাল ঘৰ নং : ১০৫ বয়স : 55 লিঙ্গ : মহিলা	DWM9440055 ফটো উপলব্ধ	507 নাম : নাৰায়ন খনাল পিতাৰ নাম: দুৰ্গাপ্ৰসাদ খনাল ঘৰ নং : ১০৫ বয়স : 52 লিঙ্গ : পুৰুষ	DWM9440066 ফটো উপলব্ধ
508 নাম : বিষ্ণুপ্ৰসাদ খনাল পিতাৰ নাম: দুৰ্গাপ্ৰসাদ খনাল ঘৰ নং : ১০৫ বয়স : 50 লিঙ্গ : পুৰুষ	DWM9440077 ফটো উপলব্ধ	509 নাম : পবিত্ৰা খনাল স্বামীৰ নাম: বিষ্ণুপ্ৰসাদ খনাল ঘৰ নং : ১০৫ বয়স : 45 লিঙ্গ : মহিলা	DWM9440088 ফটো উপলব্ধ	510 নাম : মোহন খনাল পিতাৰ নাম: মানিক খনাল ঘৰ নং : ১০৫ বয়স : 29 লিঙ্গ : পুৰুষ	DWM0247171 ফটো উপলব্ধ



511 নাম : বঞ্জিত খনাল পিতাৰ নাম: মানিক খনাল ঘৰ নং : ১০৫ বয়স : 27 লিঙ্গ : পুৰুষ	DWM0247205 ফটো উপলব্ধ	512 নাম : বীৰধ্বজ ছেত্ৰী পিতাৰ নাম: এমবাহাদুৰ ছেত্ৰী ঘৰ নং : ১০৬ বয়স : 60 লিঙ্গ : পুৰুষ	DWM9440099 ফটো উপলব্ধ	513 নাম : বিষ্ণুমায়া ছেত্ৰী স্বামীৰ নাম: বীৰধ্বজা ছেত্ৰী ঘৰ নং : ১০৬ বয়স : 54 লিঙ্গ : মহিলা	DWM9440102 ফটো উপলব্ধ
514 নাম : কুলমায়া দেৱী পিতাৰ নাম: বীৰধ্বজ ছেত্ৰী ঘৰ নং : ১০৬ বয়স : 28 লিঙ্গ : মহিলা	DWM0269027 ফটো উপলব্ধ	515 নাম : মোনা দেৱী পিতাৰ নাম: বীৰধ্বজ ছেত্ৰী ঘৰ নং : ১০৬ বয়স : 25 লিঙ্গ : মহিলা	DWM0703272 ফটো উপলব্ধ	516 নাম : ধনমায়া ছেত্ৰী পিতাৰ নাম: বীৰধ্বজ ছেত্ৰী ঘৰ নং : 106 বয়স : 22 লিঙ্গ : মহিলা	FXO0038935 ফটো উপলব্ধ
517 নাম : মণিকা দেৱী পিতাৰ নাম: বিৰাধ্বজ ছেত্ৰী ঘৰ নং : 106 বয়স : 20 লিঙ্গ : মহিলা	FXO0038950 ফটো উপলব্ধ	518 নাম : গোমা দেৱী স্বামীৰ নাম: ৰুদ্ৰপ্ৰসাদ প্ৰখেল ঘৰ নং : ১০৭ বয়স : 76 লিঙ্গ : মহিলা	DWM9440124 ফটো উপলব্ধ	519 নাম : দিল্লি ৰাম পোখ্ৰেল পিতাৰ নাম: ৰুদ্ৰপ্ৰসাদ প্ৰখেল ঘৰ নং : ১০৭ বয়স : 56 লিঙ্গ : পুৰুষ	DWM9440135 ফটো উপলব্ধ
520 নাম : বিদূৰ প্ৰখেল পিতাৰ নাম: ৰুদ্ৰপ্ৰসাদ প্ৰখেল ঘৰ নং : ১০৭ বয়স : 51 লিঙ্গ : পুৰুষ	DWM9440146 ফটো উপলব্ধ	521 নাম : সুমিত্ৰা প্ৰখেল স্বামীৰ নাম: বিদূৰ প্ৰখেল ঘৰ নং : ১০৭ বয়স : 48 লিঙ্গ : মহিলা	DWM9440157 ফটো উপলব্ধ	522 নাম : গোপাল প্ৰখেল পিতাৰ নাম: ৰুদ্ৰপ্ৰসাদ প্ৰখেল ঘৰ নং : ১০৭ বয়স : 45 লিঙ্গ : পুৰুষ	DWM9440168 ফটো উপলব্ধ
523 নাম : যাদব পিতাৰ নাম: ৰুদ্ৰপ্ৰসাদ প্ৰখেল ঘৰ নং : ১০৭ বয়স : 42 লিঙ্গ : পুৰুষ	DWM9440179 ফটো উপলব্ধ	# 524 নাম : গায়ত্ৰী দেৱী স্বামীৰ নাম: যাদব পোখ্ৰেল ঘৰ নং : 107 বয়স : 34 লিঙ্গ : মহিলা	LQX0105536 ফটো উপলব্ধ	525 নাম : সন্তোহ প্ৰখেল পিতাৰ নাম: ৰুদ্ৰ প্ৰখেল ঘৰ নং : ১০৭ বয়স : 32 লিঙ্গ : পুৰুষ	DWM0247213 ফটো উপলব্ধ
526 নাম : নিল দেৱী পিতাৰ নাম: বিদূৰ প্ৰোখেল ঘৰ নং : ১০৭ বয়স : 24 লিঙ্গ : মহিলা	DWM0703298 ফটো উপলব্ধ	527 নাম : গংগা দেৱী পিতাৰ নাম: দিল্লিৰাম পোখ্ৰেল ঘৰ নং : 107 বয়স : 19 লিঙ্গ : মহিলা	FXO0096271 ফটো উপলব্ধ	528 নাম : তুলসী ঘিমিৰে স্বামীৰ নাম: খোলনাথ ঘিমিৰে ঘৰ নং : ১০৮ বয়স : 50 লিঙ্গ : মহিলা	DWM9440191 ফটো উপলব্ধ
529 নাম : প্ৰকাশ ঘিমিৰে পিতাৰ নাম: তুলসী ঘিমিৰে ঘৰ নং : ১০৮ বয়স : 34 লিঙ্গ : পুৰুষ	DWM9441309 ফটো উপলব্ধ	530 নাম : মঞ্জু দেৱী স্বামীৰ নাম: পংকজ উপাধ্যায় ঘৰ নং : ১০৮ বয়স : 30 লিঙ্গ : মহিলা	DWM0247221 ফটো উপলব্ধ	531 নাম : ৰঞ্জু দেৱী মাতৃৰ নাম: তুলসী ঘিমিৰে ঘৰ নং : ১০৮ বয়স : 28 লিঙ্গ : মহিলা	DWM0247270 ফটো উপলব্ধ
532 নাম : ৰাজু ঘিমিৰে মাতৃৰ নাম: তুলসী ঘিমিৰে ঘৰ নং : ১০৮ বয়স : 27 লিঙ্গ : পুৰুষ	DWM0247304 ফটো উপলব্ধ	533 নাম : পুন্যপ্ৰসাদ উপাধ্যায় পিতাৰ নাম: চিন্তামনি উপাধ্যায় ঘৰ নং : ১০৯ বয়স : 84 লিঙ্গ : পুৰুষ	DWM9440204 ফটো উপলব্ধ	534 নাম : গংগা দেৱী উপাধ্যায় স্বামীৰ নাম: পুন্যপ্ৰসাদ উপাধ্যায় ঘৰ নং : ১০৯ বয়স : 73 লিঙ্গ : মহিলা	DWM9440215 ফটো উপলব্ধ
535 নাম : গঙ্গাদৰ পৌৰেল পিতাৰ নাম: বিষ্ণুলাল পৌৰেল ঘৰ নং : ১০৯ বয়স : 72 লিঙ্গ : পুৰুষ	DWM0012278 ফটো উপলব্ধ	536 নাম : চানে পৌৰেল পিতাৰ নাম: বিষ্ণুমায়া পৌৰেল ঘৰ নং : ১০৯ বয়স : 58 লিঙ্গ : পুৰুষ	DWM9440259 ফটো উপলব্ধ	537 নাম : মনোমায়া পৌৰেল স্বামীৰ নাম: চানে পৌৰেল ঘৰ নং : ১০৯ বয়স : 50 লিঙ্গ : মহিলা	DWM9440260 ফটো উপলব্ধ
538 নাম : বিষ্ণুমায়া পৌৰেল স্বামীৰ নাম: গঙ্গাধৰ পৌৰেল ঘৰ নং : ১০৯ বয়স : 50 লিঙ্গ : মহিলা	DWM2952521 ফটো উপলব্ধ	539 নাম : সোমপ্ৰসাদ উপাধ্যায় পিতাৰ নাম: পুন্যপ্ৰসাদ উপাধ্যায় ঘৰ নং : ১০৯ বয়স : 44 লিঙ্গ : পুৰুষ	DWM9440226 ফটো উপলব্ধ	540 নাম : বেন উপাধ্যায় পিতাৰ নাম: পুন্য.প্ৰসাদ উপাধ্যায় ঘৰ নং : ১০৯ বয়স : 42 লিঙ্গ : পুৰুষ	DWM9440248 ফটো উপলব্ধ



541 নাম : নৰমায়া উপাধ্যায় স্বামীৰ নাম: সোমপ্ৰসাদ উপাধ্যায় ঘৰ নং : ১০৯ বয়স : 40 লিঙ্গ : মহিলা	DWM9440237	ফটো উপলব্ধ	542 নাম : কমল প্ৰসাদ উপাধ্যায় পিতাৰ নাম: পুণ্য প্ৰসাদ উপাধ্যায় ঘৰ নং : ১০৯ বয়স : 32 লিঙ্গ : পুৰুষ	DWM9441456	ফটো উপলব্ধ	543 নাম : চম্পা দেৱী স্বামীৰ নাম: বেনু উপাধ্যায় ঘৰ নং : ১০৯ বয়স : 30 লিঙ্গ : মহিলা	DWM9441365	ফটো উপলব্ধ
544 নাম : নৰ্মদা উপাধ্যায় পিতাৰ নাম: সোমপ্ৰসাদ উপাধ্যায় ঘৰ নং : ১০৯ বয়স : 25 লিঙ্গ : মহিলা	DWM0680173	ফটো উপলব্ধ	545 নাম : বৃদ্ধ প্ৰসাদ পৌৰেল পিতাৰ নাম: গঙ্গাধৰ পৌৰেল ঘৰ নং : 109 বয়স : 22 লিঙ্গ : পুৰুষ	DWM3086527	ফটো উপলব্ধ	546 নাম : ননদালাল উপাধ্যায় পিতাৰ নাম: সোমপ্ৰসাদ উপাধ্যায় ঘৰ নং : 109 বয়স : 20 লিঙ্গ : পুৰুষ	FXO0039255	ফটো উপলব্ধ
547 নাম : কৃষ্ণবাহাদুৰ থাপা পিতাৰ নাম: টিকাৰাম থাপা ঘৰ নং : ১১০ বয়স : 56 লিঙ্গ : পুৰুষ	DWM9440282	ফটো উপলব্ধ	548 নাম : কুলবাহাদুৰ থাপা পিতাৰ নাম: টিকাৰাম থাপা ঘৰ নং : ১১০ বয়স : 46 লিঙ্গ : পুৰুষ	DWM9440306	ফটো উপলব্ধ	549 নাম : গোপালু থাপা পিতাৰ নাম: টিকাৰাম থাপা ঘৰ নং : ১১০ বয়স : 40 লিঙ্গ : পুৰুষ	DWM9440317	ফটো উপলব্ধ
550 নাম : বিষ্ণু থাপা পিতাৰ নাম: লালবাহাদুৰ থাপা ঘৰ নং : ১১২ বয়স : 42 লিঙ্গ : পুৰুষ	DWM9440340	ফটো উপলব্ধ	551 নাম : গিতা ছেত্ৰী থাপা স্বামীৰ নাম: বিষ্ণু থাপা ঘৰ নং : ১১২ বয়স : 35 লিঙ্গ : মহিলা	DWM9441558	ফটো উপলব্ধ	#2 552 নাম : মহেন্দ্ৰ থাপা পিতাৰ নাম: লাল বাহাদুৰ থাপা ঘৰ নং : ১১২ বয়স : 35 লিঙ্গ : পুৰুষ	DWM9441536	ফটো উপলব্ধ
553 নাম : কমল বাহাদুৰ থাপা পিতাৰ নাম: লাল বাহাদুৰ থাপা ঘৰ নং : ১১২ বয়স : 30 লিঙ্গ : পুৰুষ	DWM9441547	ফটো উপলব্ধ	554 নাম : বীতা ছেত্ৰী স্বামীৰ নাম: মহেন্দ্ৰ বাহাদুৰ থাপা ঘৰ নং : ১১২ বয়স : 29 লিঙ্গ : মহিলা	DWM0680819	ফটো উপলব্ধ	555 নাম : বিজয় ভূজেল পিতাৰ নাম: লাল বাহাদুৰ ভূজেল ঘৰ নং : ১১২ বয়স : 28 লিঙ্গ : পুৰুষ	DWM0247544	ফটো উপলব্ধ
#2 556 নাম : পবিতা ছেত্ৰী স্বামীৰ নাম: কমল বাহাদুৰ থাপা ঘৰ নং : ১১২ বয়স : 27 লিঙ্গ : মহিলা	DWM2952596	ফটো উপলব্ধ	557 নাম : চাইলা তামাং পিতাৰ নাম: মনচা মন তামাং ঘৰ নং : ১১৩ বয়স : 42 লিঙ্গ : পুৰুষ	DWM9440373	ফটো উপলব্ধ	558 নাম : কৰ্ণ বাহাদুৰ তামাং পিতাৰ নাম: মনচা মন তামাং ঘৰ নং : ১১৩ বয়স : 42 লিঙ্গ : পুৰুষ	DWM9441343	ফটো উপলব্ধ
559 নাম : মন্দিৰা তামাং স্বামীৰ নাম: চেল তামাং ঘৰ নং : ১১৩ বয়স : 34 লিঙ্গ : মহিলা	DWM3146966	ফটো উপলব্ধ	560 নাম : ধন মন তামাং পিতাৰ নাম: মনচা মন তামাং ঘৰ নং : ১১৩ বয়স : 33 লিঙ্গ : পুৰুষ	DWM2801845	ফটো উপলব্ধ	561 নাম : ৰেণু তামাং স্বামীৰ নাম: কৰ্ণ বাহাদুৰ তামাং ঘৰ নং : ১১৩ বয়স : 31 লিঙ্গ : মহিলা	DWM2801834	ফটো উপলব্ধ
562 নাম : বিষ্ণুমায়া তামাং স্বামীৰ নাম: ধন মন তামাং ঘৰ নং : ১১৩ বয়স : 27 লিঙ্গ : মহিলা	DWM0690206	ফটো উপলব্ধ	563 নাম : মৈনা দেৱী চেত্ৰী স্বামীৰ নাম: দেবী বাহাদুৰ চেত্ৰী ঘৰ নং : ১১৫ বয়স : 63 লিঙ্গ : মহিলা	DWM9440395	ফটো উপলব্ধ	564 নাম : হৰি বাহাদুৰ ছেত্ৰী মাতৃৰ নাম: মইনা দেৱী হৰ্কা ঘৰ নং : ১১৫ বয়স : 32 লিঙ্গ : পুৰুষ	DWM9441569	ফটো উপলব্ধ
565 নাম : বিষ্ণু ছেত্ৰী মাতৃৰ নাম: মইনা দেৱী হৰ্কা ঘৰ নং : ১১৫ বয়স : 31 লিঙ্গ : পুৰুষ	DWM2801641	ফটো উপলব্ধ	566 নাম : দেৱী ছেত্ৰী স্বামীৰ নাম: বিষ্ণু হৰ্কা ঘৰ নং : ১১৫ বয়স : 29 লিঙ্গ : মহিলা	DWM0247510	ফটো উপলব্ধ	567 নাম : মঞ্জু ছেত্ৰী স্বামীৰ নাম: হৰি বাহাদুৰ ছেত্ৰী ঘৰ নং : ১১৫ বয়স : 25 লিঙ্গ : মহিলা	DWM0703215	ফটো উপলব্ধ
568 নাম : হোমনাথ ছেত্ৰী পিতাৰ নাম: মন বাহাদুৰ ছেত্ৰী ঘৰ নং : ১১৬ বয়স : 54 লিঙ্গ : পুৰুষ	DWM9440408	ফটো উপলব্ধ	569 নাম : সাবিত্ৰী ছেত্ৰী স্বামীৰ নাম: সোমনাথ ছেত্ৰী ঘৰ নং : ১১৬ বয়স : 41 লিঙ্গ : মহিলা	DWM9440419	ফটো উপলব্ধ	570 নাম : মনিকা দেৱী স্বামীৰ নাম: গোবিন্দ বাহাদুৰ ছেত্ৰী ঘৰ নং : ১১৭ বয়স : 65 লিঙ্গ : মহিলা	DWM9440431	ফটো উপলব্ধ



571 নাম : উত্তৰকুমাৰ ছেত্ৰী পিতৃ নাম: গোবিন্দবাহাদুৰ ছেত্ৰী ঘৰ নং : ১১৭ বয়স : 48 লিঙ্গ : পুৰুষ	DWM9440442 ফটো উপলব্ধ	572 নাম : নবৰাজ ছেত্ৰী পিতৃ নাম: গোবিন্দবাহাদুৰ ছেত্ৰী ঘৰ নং : ১১৭ বয়স : 46 লিঙ্গ : পুৰুষ	DWM9440453 ফটো উপলব্ধ	573 নাম : দীপক ছেত্ৰী পিতৃ নাম: গোবিন্দবাহাদুৰ ছেত্ৰী ঘৰ নং : ১১৭ বয়স : 42 লিঙ্গ : পুৰুষ	DWM9440464 ফটো উপলব্ধ
574 নাম : ভাৰতী দেবী স্বামীৰ নাম: নবৰাজ ছেত্ৰী ঘৰ নং : 117 বয়স : 42 লিঙ্গ : মহিলা	DWM9439898 ফটো উপলব্ধ	575 নাম : সবিতা ছেত্ৰী স্বামীৰ নাম: দীপক ছেত্ৰী ঘৰ নং : ১১৭ বয়স : 34 লিঙ্গ : মহিলা	DWM0247312 ফটো উপলব্ধ	576 নাম : মিনু ছেত্ৰী স্বামীৰ নাম: উত্তৰ কুমাৰ ছেত্ৰী ঘৰ নং : ১১৭ বয়স : 32 লিঙ্গ : মহিলা	DWM2801721 ফটো উপলব্ধ
577 নাম : সুমিত্ৰা দেৱী পিতৃ নাম: নবৰাজ ছেত্ৰী ঘৰ নং : 117 বয়স : 19 লিঙ্গ : মহিলা	FXO0096305 ফটো উপলব্ধ	578 নাম : পূৰ্ণবাহাদুৰ থাপা পিতৃ নাম: স্বৰ্গজিত থাপা ঘৰ নং : ১১৮ বয়স : 55 লিঙ্গ : পুৰুষ	DWM9440486 ফটো উপলব্ধ	579 নাম : হৰুৰাহাদুৰ থাপা পিতৃ নাম: স্বৰ্গজিত থাপা ঘৰ নং : ১১৮ বয়স : 51 লিঙ্গ : পুৰুষ	DWM9440500 ফটো উপলব্ধ
580 নাম : বেণুকা থাপা স্বামীৰ নাম: পূৰ্ণবাহাদুৰ থাপা ঘৰ নং : ১১৮ বয়স : 50 লিঙ্গ : মহিলা	DWM9440497 ফটো উপলব্ধ	581 নাম : হেমবাহাদুৰ থাপা পিতৃ নাম: স্বৰ্গজিত থাপা ঘৰ নং : ১১৮ বয়স : 46 লিঙ্গ : পুৰুষ	DWM9440522 ফটো উপলব্ধ	582 নাম : জ্যামিতি থাপা স্বামীৰ নাম: হৰুৰাহাদুৰ থাপা ঘৰ নং : ১১৮ বয়স : 45 লিঙ্গ : মহিলা	DWM9440511 ফটো উপলব্ধ
583 নাম : ধন বাহাদুৰ থাপা পিতৃ নাম: স্বৰ্গজিত থাপা ঘৰ নং : ১১৮ বয়স : 41 লিঙ্গ : পুৰুষ	DWM9440533 ফটো উপলব্ধ	584 নাম : অঞ্জু দেবী স্বামীৰ নাম: ধন বাহাদুৰ থাপা ঘৰ নং : 118 বয়স : 38 লিঙ্গ : মহিলা	DWM9439832 ফটো উপলব্ধ	585 নাম : অঞ্জু ছেত্ৰী স্বামীৰ নাম: হেমবাহাদুৰ থাপা ঘৰ নং : ১১৮ বয়স : 32 লিঙ্গ : মহিলা	DWM2952463 ফটো উপলব্ধ
586 নাম : মিনামায়া ছেত্ৰী পিতৃ নাম: পূৰ্ণ বাহাদুৰ থাপা ঘৰ নং : ১১৮ বয়স : 24 লিঙ্গ : মহিলা	DWM0680538 ফটো উপলব্ধ	587 নাম : কলামায়া ছেত্ৰী স্বামীৰ নাম: ঘনশ্যাম ছেত্ৰী ঘৰ নং : ১১৯ বয়স : 55 লিঙ্গ : মহিলা	DWM9440555 ফটো উপলব্ধ	588 নাম : নিৰ্মলা ছেত্ৰী স্বামীৰ নাম: অৰুণ ছেত্ৰী ঘৰ নং : ১১৯ বয়স : 33 লিঙ্গ : মহিলা	DWM3124922 ফটো উপলব্ধ
589 নাম : গীতা দেৱী ছেত্ৰী পিতৃ নাম: ঘনশ্যাম ছেত্ৰী ঘৰ নং : ১১৯ বয়স : 28 লিঙ্গ : মহিলা	DWM0599472 ফটো উপলব্ধ	590 নাম : দিপক ছেত্ৰী পিতৃ নাম: ঘনশ্যাম ছেত্ৰী ঘৰ নং : ১১৯ বয়স : 24 লিঙ্গ : পুৰুষ	DWM0703884 ফটো উপলব্ধ	591 নাম : ধৰ্মপ্ৰসাদ ভৰালী পিতৃ নাম: হেমপ্ৰসাদ ভৰালী ঘৰ নং : ১২০ বয়স : 49 লিঙ্গ : পুৰুষ	DWM9440599 ফটো উপলব্ধ
592 নাম : কৃষ্ণপ্ৰসাদ ভৰালী পিতৃ নাম: হেমপ্ৰসাদ ভৰালী ঘৰ নং : ১২০ বয়স : 42 লিঙ্গ : পুৰুষ	DWM9440602 ফটো উপলব্ধ	593 নাম : গোপাল ভৰালী পিতৃ নাম: হেমপ্ৰসাদ ভৰালী ঘৰ নং : ১২০ বয়স : 38 লিঙ্গ : পুৰুষ	DWM9440613 ফটো উপলব্ধ	594 নাম : মামনি দেৱী ভৰালী স্বামীৰ নাম: কৃষ্ণ প্ৰসাদ ভৰালী ঘৰ নং : ১২০ বয়স : 37 লিঙ্গ : মহিলা	DWM9441310 ফটো উপলব্ধ
595 নাম : এছোদা দেৱী ভৰালী স্বামীৰ নাম: ধৰ্ম প্ৰসাদ ভৰালী ঘৰ নং : ১২০ বয়স : 33 লিঙ্গ : মহিলা	DWM9441321 ফটো উপলব্ধ	596 নাম : লালবাহাদুৰ ভূজেল পিতৃ নাম: আৰ্মবাহাদুৰ ভূজেল ঘৰ নং : ১২২ বয়স : 51 লিঙ্গ : পুৰুষ	DWM9440657 ফটো উপলব্ধ	597 নাম : লীলামায়া ভূজেল স্বামীৰ নাম: লালবাহাদুৰ ভূজেল ঘৰ নং : ১২২ বয়স : 50 লিঙ্গ : মহিলা	DWM9440668 ফটো উপলব্ধ
598 নাম : নৰমায়া ভূজেল স্বামীৰ নাম: লালবাহাদুৰ ভূজেল ঘৰ নং : ১২২ বয়স : 46 লিঙ্গ : মহিলা	DWM9440679 ফটো উপলব্ধ	599 নাম : ৰাম বাহাদুৰ ছেত্ৰী পিতৃ নাম: লোক বাহাদুৰ ছেত্ৰী ঘৰ নং : ১২২ বয়স : 33 লিঙ্গ : পুৰুষ	DWM0247361 ফটো উপলব্ধ	600 নাম : হীৰা ছেত্ৰী স্বামীৰ নাম: ৰাম বাহাদুৰ ছেত্ৰী ঘৰ নং : 122 বয়স : 26 লিঙ্গ : মহিলা	DWM3108552 ফটো উপলব্ধ



601 নাম : দুৰ্গা ছেত্ৰী পিতাৰ নাম: জগত বাহাদুৰ ছেত্ৰী ঘৰ নং : ১২৩ বয়স : 40 লিঙ্গ : পুৰুষ	DWM0247551 ফটো উপলব্ধ	602 নাম : খেমৰাজ ছেত্ৰী মাতৃৰ নাম: চন্দ্ৰবাহাদুৰ ছেত্ৰী ঘৰ নং : ১২৩ বয়স : 40 লিঙ্গ : পুৰুষ	DWM9440691 ফটো উপলব্ধ	# 603 নাম : ৰাজো ছেত্ৰী পিতাৰ নাম: চন্দ্ৰ বাহাদুৰ ছেত্ৰী ঘৰ নং : 155 বয়স : 38 লিঙ্গ : পুৰুষ	DWM2801765 ফটো উপলব্ধ
# 604 নাম : প্ৰবিত্ৰা ছেত্ৰী স্বামীৰ নাম: ৰাজো ছেত্ৰী ঘৰ নং : 155 বয়স : 35 লিঙ্গ : মহিলা	DWM2801776 ফটো উপলব্ধ	605 নাম : শান্তী চেত্ৰী স্বামীৰ নাম: খেমৰাজ চেত্ৰী ঘৰ নং : ১২৩ বয়স : 32 লিঙ্গ : মহিলা	DWM9437483 ফটো উপলব্ধ	606 নাম : ইগমায়া নেৱাৰ স্বামীৰ নাম: কৃষ্ণবাহাদুৰ নেৱাৰ ঘৰ নং : ১২৪ বয়স : 61 লিঙ্গ : মহিলা	DWM2801549 ফটো উপলব্ধ
607 নাম : গোপাল নেৱাৰ পিতাৰ নাম: কৃষ্ণবাহাদুৰ নেৱাৰ ঘৰ নং : ১২৪ বয়স : 47 লিঙ্গ : পুৰুষ	DWM2801516 ফটো উপলব্ধ	608 নাম : বাবা নেৱাৰ পিতাৰ নাম: কৃষ্ণবাহাদুৰ নেৱাৰ ঘৰ নং : ১২৪ বয়স : 42 লিঙ্গ : পুৰুষ	DWM2801550 ফটো উপলব্ধ	609 নাম : গোবিন নেৱাৰ পিতাৰ নাম: কৃষ্ণবাহাদুৰ নেৱাৰ ঘৰ নং : ১২৪ বয়স : 41 লিঙ্গ : পুৰুষ	DWM2801492 ফটো উপলব্ধ
610 নাম : টংক মায়ী নেৱাল স্বামীৰ নাম: বাবা নেৱাল ঘৰ নং : ১২৪ বয়স : 39 লিঙ্গ : মহিলা	DWM0247734 ফটো উপলব্ধ	611 নাম : বিনা প্ৰধান নেৱাৰ স্বামীৰ নাম: গোবিন নেৱাৰ ঘৰ নং : ১২৪ বয়স : 29 লিঙ্গ : মহিলা	DWM0246983 ফটো উপলব্ধ	612 নাম : বিজয় নেৱাৰ পিতাৰ নাম: বাবা নেৱাৰ ঘৰ নং : 124 বয়স : 20 লিঙ্গ : পুৰুষ	FXO0039305 ফটো উপলব্ধ
613 নাম : জহলাল বৰা পিতাৰ নাম: ডিম্বেশ্বৰ বৰা ঘৰ নং : ১২৮ বয়স : 65 লিঙ্গ : পুৰুষ	DWM2801889 ফটো উপলব্ধ	614 নাম : লারন্য বৰা স্বামীৰ নাম: জহলাল বৰা ঘৰ নং : ১২৮ বয়স : 60 লিঙ্গ : মহিলা	DWM2801890 ফটো উপলব্ধ	615 নাম : অৰূপ বড়া পিতাৰ নাম: জহলাল বড়া ঘৰ নং : ১২৮ বয়স : 35 লিঙ্গ : পুৰুষ	DWM0283507 ফটো উপলব্ধ
616 নাম : অনিলা কোঁৱৰ বৰা স্বামীৰ নাম: অৰূপ বৰা ঘৰ নং : ১২৮ বয়স : 25 লিঙ্গ : মহিলা	DWM0689885 ফটো উপলব্ধ	617 নাম : দুৰ্গা মায়ী চাহি স্বামীৰ নাম: ফোন চাহি ঘৰ নং : ১২৯ বয়স : 65 লিঙ্গ : মহিলা	DWM3124914 ফটো উপলব্ধ	618 নাম : ৰীণা দেবী পিতাৰ নাম: এদোনাত্থ পৌড়েল ঘৰ নং : 129 বয়স : 41 লিঙ্গ : পুৰুষ	LDT0396101 ফটো উপলব্ধ
619 নাম : মিৰা চাহি ছেত্ৰী স্বামীৰ নাম: দুৰ্গা ছেত্ৰী ঘৰ নং : ১২৯ বয়স : 40 লিঙ্গ : মহিলা	DWM0599464 ফটো উপলব্ধ	620 নাম : লাল চাহি পিতাৰ নাম: ফোন চাহি ঘৰ নং : ১২৯ বয়স : 39 লিঙ্গ : পুৰুষ	DWM0234658 ফটো উপলব্ধ	621 নাম : দুৰ্গা চাহি পিতাৰ নাম: ফোন চাহি ঘৰ নং : ১২৯ বয়স : 34 লিঙ্গ : পুৰুষ	DWM0246991 ফটো উপলব্ধ
622 নাম : পৰ্ণিমা চাহী পিতাৰ নাম: ফুন চাহী ঘৰ নং : ১২৯ বয়স : 33 লিঙ্গ : মহিলা	DWM0481648 ফটো উপলব্ধ	623 নাম : তিকা চাহি পিতাৰ নাম: ফোন চাহি ঘৰ নং : ১২৯ বয়স : 32 লিঙ্গ : পুৰুষ	DWM0247015 ফটো উপলব্ধ	624 নাম : ঠগ চাহি পিতাৰ নাম: ফোন চাহি ঘৰ নং : ১২৯ বয়স : 29 লিঙ্গ : পুৰুষ	DWM0247023 ফটো উপলব্ধ
625 নাম : দিঘ বাহাদুৰ ছেত্ৰী পিতাৰ নাম: খৰ্ক বাহাদুৰ ছেত্ৰী ঘৰ নং : ১৩০ বয়স : 53 লিঙ্গ : পুৰুষ	FXO0003079 ফটো উপলব্ধ	626 নাম : নিৰ্মায়া ছেত্ৰী স্বামীৰ নাম: দিঘ বাহাদুৰ ছেত্ৰী ঘৰ নং : 130 বয়স : 34 লিঙ্গ : মহিলা	FXO0024034 ফটো উপলব্ধ	627 নাম : ৰাজ কুমাৰ ছেত্ৰী পিতাৰ নাম: দিঘ বাহাদুৰ ছেত্ৰী ঘৰ নং : 130 বয়স : 25 লিঙ্গ : পুৰুষ	FXO0057661 ফটো উপলব্ধ
628 নাম : টেক বাহাদুৰ ছেত্ৰী পিতাৰ নাম: দিঘ বাহাদুৰ ছেত্ৰী ঘৰ নং : 130 বয়স : 23 লিঙ্গ : পুৰুষ	FXO0055855 ফটো উপলব্ধ	629 নাম : উমা ছেত্ৰী পিতাৰ নাম: দিঘ বাহাদুৰ ছেত্ৰী ঘৰ নং : 130 বয়স : 21 লিঙ্গ : মহিলা	FXO0055848 ফটো উপলব্ধ	630 নাম : বিমল থাপা পিতাৰ নাম: প্ৰদীপ থাপা ঘৰ নং : 131 বয়স : 38 লিঙ্গ : পুৰুষ	FXO0038968 ফটো উপলব্ধ



631	JSP1419870	নাম : তেজ বাহাদুৰ থাপা পিতাৰ নাম: খৰ্বজীত থাপা ঘৰ নং : 133 বয়স : 51 লিঙ্গ : পুৰুষ	ফটো উপলব্ধ	632	JSP1419881	নাম : পূৰ্ণিমা দেৱী স্বামীৰ নাম: তেজ বাহাদুৰ থাপা ঘৰ নং : 133 বয়স : 41 লিঙ্গ : মহিলা	ফটো উপলব্ধ	633	JSP0311282	নাম : ৰঞ্জীতা থাপা পিতাৰ নাম: তেজ বাহাদুৰ থাপা ঘৰ নং : 133 বয়স : 27 লিঙ্গ : মহিলা	ফটো উপলব্ধ
634	JSP4948121	নাম : ঘণ্ডি মায়া থাপা পিতাৰ নাম: তেজ বাহাদুৰ থাপা ঘৰ নং : 133 বয়স : 26 লিঙ্গ : মহিলা	ফটো উপলব্ধ	635	JSP1143148	নাম : কমল বাহাদুৰ ৰাই পিতাৰ নাম: ধন বাহাদুৰ ৰাই ঘৰ নং : 134 বয়স : 58 লিঙ্গ : পুৰুষ	ফটো উপলব্ধ	636	RAE0067421	নাম : বিবিকা ৰায় স্বামীৰ নাম: কমল বাহাদুৰ ৰাই ঘৰ নং : 134 বয়স : 53 লিঙ্গ : মহিলা	ফটো উপলব্ধ
637	FXO0118091	নাম : লতা মায়া ৰায় পিতাৰ নাম: কমল বাহাদুৰ ৰায় ঘৰ নং : 134 বয়স : 24 লিঙ্গ : মহিলা	ফটো উপলব্ধ	638	JSP0010084	নাম : মায়া দেৱী স্বামীৰ নাম: টেক বাঃ ছেত্ৰী ঘৰ নং : 135 বয়স : 61 লিঙ্গ : মহিলা	ফটো উপলব্ধ	639	JSP1838046	নাম : ৰপনাৰায়ণ ছেত্ৰী পিতাৰ নাম: টেক বাঃ ছেত্ৰী ঘৰ নং : 135 বয়স : 40 লিঙ্গ : পুৰুষ	ফটো উপলব্ধ
640	JSP0458810	নাম : ইন্দ্ৰ বাহাদুৰ ছেত্ৰী পিতাৰ নাম: টেক বাহাদুৰ ছেত্ৰী ঘৰ নং : 135 বয়স : 29 লিঙ্গ : পুৰুষ	ফটো উপলব্ধ	E 641	FXO0097071	নাম : ধনমায়া সন্যাসী স্বামীৰ নাম: তুলাৰাম সন্যাসী ঘৰ নং : 137 বয়স : 54 লিঙ্গ : মহিলা	ফটো উপলব্ধ	642	RAE0078626	নাম : নৰেশ সন্যাসী পিতাৰ নাম: তুলাৰাম সন্যাসী ঘৰ নং : 137 বয়স : 36 লিঙ্গ : পুৰুষ	ফটো উপলব্ধ
643	RAE0083527	নাম : ৰাজেশ সন্যাসী পিতাৰ নাম: তুলাৰাম সন্যাসী ঘৰ নং : 137 বয়স : 29 লিঙ্গ : পুৰুষ	ফটো উপলব্ধ	644	JSP0536193	নাম : প্ৰেম গুৰুং পিতাৰ নাম: কেশৰ গুৰুং ঘৰ নং : 138 বয়স : 38 লিঙ্গ : পুৰুষ	ফটো উপলব্ধ	645	JSP0536185	নাম : ৰেখা চেত্ৰী গুৰুং স্বামীৰ নাম: প্ৰেম গুৰুং ঘৰ নং : 138 বয়স : 28 লিঙ্গ : মহিলা	ফটো উপলব্ধ
646	DWM0015706	নাম : সোনিতা বাচকে স্বামীৰ নাম: ৰবি বাচকে ঘৰ নং : 141 বয়স : 30 লিঙ্গ : মহিলা	ফটো উপলব্ধ	647	DWM0015707	নাম : ৰবি বাচকে পিতাৰ নাম: চৰকাৰ বাচকে ঘৰ নং : 141 বয়স : 30 লিঙ্গ : পুৰুষ	ফটো উপলব্ধ	648	DWM1039925	নাম : মিকাৰেল হেমৰম পিতাৰ নাম: ধনাই হেমৰম ঘৰ নং : 142 বয়স : 50 লিঙ্গ : পুৰুষ	ফটো উপলব্ধ
649	DWM1039936	নাম : চাবিনা হেমৰম স্বামীৰ নাম: মিকাৰেল হেমৰম ঘৰ নং : 142 বয়স : 45 লিঙ্গ : মহিলা	ফটো উপলব্ধ	650	JSP5062898	নাম : কমল চাপকোটা পিতাৰ নাম: উমা কান্ত চাপকোটা ঘৰ নং : 143 বয়স : 60 লিঙ্গ : পুৰুষ	ফটো উপলব্ধ	651	JSP5062906	নাম : সৰস্বতী চাপকোটা স্বামীৰ নাম: কমল চাপকোটা ঘৰ নং : 143 বয়স : 55 লিঙ্গ : মহিলা	ফটো উপলব্ধ
652	DWM0377903	নাম : লচমন চেত্ৰী পিতাৰ নাম: লাল বাহাদুৰ চেত্ৰী ঘৰ নং : 144 বয়স : 77 লিঙ্গ : পুৰুষ	ফটো উপলব্ধ	653	FXO0049122	নাম : অমতা তাঁতী স্বামীৰ নাম: বিনোদ তাঁতী ঘৰ নং : 144 বয়স : 34 লিঙ্গ : মহিলা	ফটো উপলব্ধ	654	FXO0017145	নাম : জিন্ট ছেত্ৰী পিতাৰ নাম: বগে ছেত্ৰী ঘৰ নং : 186 বয়স : 22 লিঙ্গ : পুৰুষ	ফটো উপলব্ধ
655	FXO0010744	নাম : সুৰজ ছেত্ৰী পিতাৰ নাম: নন্দৰাম ছেত্ৰী ঘৰ নং : 186 বয়স : 21 লিঙ্গ : পুৰুষ	ফটো উপলব্ধ	656	DWM9440704	নাম : দেৱকী দেৱী উপাধ্যায় স্বামীৰ নাম: নীলকুমাৰ উপাধ্যায় ঘৰ নং : 200 বয়স : 37 লিঙ্গ : মহিলা	ফটো উপলব্ধ	657	DWM0328146	নাম : বুদ্ধমায়া ছেত্ৰী স্বামীৰ নাম: ইন্দ্ৰ বাহাদুৰ ছেত্ৰী ঘৰ নং : 202 বয়স : 74 লিঙ্গ : মহিলা	ফটো উপলব্ধ
658	DWM0328237	নাম : লাল বাহাদুৰ ছেত্ৰী পিতাৰ নাম: ইন্দ্ৰ বাহাদুৰ ছেত্ৰী ঘৰ নং : 202 বয়স : 41 লিঙ্গ : পুৰুষ	ফটো উপলব্ধ	659	DWM0328278	নাম : বিকাশ ছেত্ৰী পিতাৰ নাম: ইন্দ্ৰ বাহাদুৰ ছেত্ৰী ঘৰ নং : 202 বয়স : 39 লিঙ্গ : পুৰুষ	ফটো উপলব্ধ	660	DWM0328377	নাম : কমল ছেত্ৰী পিতাৰ নাম: ইন্দ্ৰ বাহাদুৰ ছেত্ৰী ঘৰ নং : 202 বয়স : 34 লিঙ্গ : পুৰুষ	ফটো উপলব্ধ



661 নাম : লিলামায়া ছেত্ৰী স্বামীৰ নাম: লাল বাহাদুৰ ছেত্ৰী ঘৰ নং : ২০২ বয়স : 34 লিঙ্গ : মহিলা	DWM0247833 ফটো উপলব্ধ	662 নাম : সবিতা ছেত্ৰী স্বামীৰ নাম: বিকাশ ছেত্ৰী ঘৰ নং : ২০২ বয়স : 31 লিঙ্গ : মহিলা	DWM0599639 ফটো উপলব্ধ	663 নাম : অৰুন ছেত্ৰী পিতাৰ নাম: লাল বাহাদুৰ ছেত্ৰী ঘৰ নং : 202 বয়স : 20 লিঙ্গ : পুৰুষ	FXO0148668 ফটো উপলব্ধ
664 নাম : অবিনাচ চৰেন পিতাৰ নাম: চন্দ্ৰা চৰেন ঘৰ নং : ২০৩ বয়স : 41 লিঙ্গ : পুৰুষ	DWM0328559 ফটো উপলব্ধ	665 নাম : অঞ্জলী চৰেন স্বামীৰ নাম: অবিনাচ চৰেন ঘৰ নং : ২০৩ বয়স : 37 লিঙ্গ : মহিলা	DWM0328567 ফটো উপলব্ধ	666 নাম : কুলো বাক্কে পিতাৰ নাম: লবা বাক্কে ঘৰ নং : ২০৪ বয়স : 55 লিঙ্গ : পুৰুষ	DWM0328906 ফটো উপলব্ধ
667 নাম : তুলশী মূৰমূৰ পিতাৰ নাম: কুলো বাক্কে ঘৰ নং : ২০৪ বয়স : 49 লিঙ্গ : মহিলা	DWM0328955 ফটো উপলব্ধ	668 নাম : মনু বাক্কে পিতাৰ নাম: কুলু বাক্কে ঘৰ নং : ২০৪ বয়স : 25 লিঙ্গ : পুৰুষ	DWM0689737 ফটো উপলব্ধ	669 নাম : মুনমী মূৰ্ম বাক্কে স্বামীৰ নাম: মনু বাক্কে ঘৰ নং : 204 বয়স : 24 লিঙ্গ : মহিলা	FXO0059972 ফটো উপলব্ধ
670 নাম : অচ্যক প্ৰধান পিতাৰ নাম: ভজবিন প্ৰদান ঘৰ নং : ২০৫ বয়স : 53 লিঙ্গ : পুৰুষ	DWM0329169 ফটো উপলব্ধ	671 নাম : গোলাপী প্ৰধান স্বামীৰ নাম: অচ্যক প্ৰধান ঘৰ নং : ২০৫ বয়স : 38 লিঙ্গ : মহিলা	DWM0329185 ফটো উপলব্ধ	672 নাম : ৰবি ছেত্ৰী পিতাৰ নাম: বল বাহাদুৰ ছেত্ৰী ঘৰ নং : ২০৬ বয়স : 37 লিঙ্গ : পুৰুষ	DWM0329367 ফটো উপলব্ধ
673 নাম : পুষ্প বাহাদুৰ ছেত্ৰী পিতাৰ নাম: বল বাহাদুৰ ছেত্ৰী ঘৰ নং : ২০৬ বয়স : 34 লিঙ্গ : পুৰুষ	DWM0329409 ফটো উপলব্ধ	674 নাম : ৰমেশ সাচদা পিতাৰ নাম: দৱাৰাম সাচদা ঘৰ নং : ২০৭ বয়স : 35 লিঙ্গ : পুৰুষ	DWM0329516 ফটো উপলব্ধ	675 নাম : ৰশ্মি হাজদা মূৰমূৰ স্বামীৰ নাম: ৰমেশ হাজদা ঘৰ নং : ২০৭ বয়স : 34 লিঙ্গ : মহিলা	DWM0329599 ফটো উপলব্ধ
676 নাম : চন্দ্ৰ বাহাদুৰ কুমাল পিতাৰ নাম: জংগী বাহাদুৰ কুমাল ঘৰ নং : ২০৮ বয়স : 74 লিঙ্গ : পুৰুষ	DWM0329748 ফটো উপলব্ধ	677 নাম : কৃষ্ণ মায়া কুমাল স্বামীৰ নাম: চন্দ্ৰ বাহাদুৰ কুমাল ঘৰ নং : ২০৮ বয়স : 73 লিঙ্গ : মহিলা	DWM0329755 ফটো উপলব্ধ	678 নাম : ৰাজ কুমাল পিতাৰ নাম: চন্দ্ৰ বাহাদুৰ কুমাল ঘৰ নং : ২০৮ বয়স : 44 লিঙ্গ : পুৰুষ	DWM0329805 ফটো উপলব্ধ
679 নাম : মায়া কুমাল স্বামীৰ নাম: ৰাজু কুমাল ঘৰ নং : ২০৮ বয়স : 41 লিঙ্গ : মহিলা	DWM0329888 ফটো উপলব্ধ	680 নাম : বিকাশ কুমাল পিতাৰ নাম: ৰাজু কুমাল ঘৰ নং : ২০৮ বয়স : 24 লিঙ্গ : পুৰুষ	DWM2952489 ফটো উপলব্ধ	681 নাম : সৰস্বতী কুমাল পিতাৰ নাম: ৰাজু কুমাল ঘৰ নং : 208 বয়স : 20 লিঙ্গ : মহিলা	FXO0021543 ফটো উপলব্ধ
682 নাম : ইশ্বৰ ভূজেল পিতাৰ নাম: চন্দ্ৰ বাহাদুৰ ভূজেল ঘৰ নং : ২০৯ বয়স : 28 লিঙ্গ : পুৰুষ	DWM0330506 ফটো উপলব্ধ	683 নাম : ৰিতা ভূজেল স্বামীৰ নাম: ইশ্বৰ বাহাদুৰ ভূজেল ঘৰ নং : ২০৯ বয়স : 27 লিঙ্গ : মহিলা	DWM0330597 ফটো উপলব্ধ	684 নাম : চোনাৰাম সাচদা পিতাৰ নাম: গানচা সাচদা ঘৰ নং : ২১০ বয়স : 64 লিঙ্গ : পুৰুষ	DWM0332668 ফটো উপলব্ধ
685 নাম : চপল সাচদা পিতাৰ নাম: চোনাৰাম সাচদা ঘৰ নং : ২১০ বয়স : 42 লিঙ্গ : পুৰুষ	DWM0332767 ফটো উপলব্ধ	686 নাম : চোনালী মূৰ্ম সাচদা স্বামীৰ নাম: সপলা সাচদা ঘৰ নং : ২১০ বয়স : 39 লিঙ্গ : মহিলা	DWM0332809 ফটো উপলব্ধ	687 নাম : মানামায়া ছেত্ৰী স্বামীৰ নাম: ৰাম বাহাদুৰ ছেত্ৰী ঘৰ নং : ২১১ বয়স : 60 লিঙ্গ : মহিলা	DWM0703652 ফটো উপলব্ধ
688 নাম : ৰাম বাহাদুৰ ছেত্ৰী পিতাৰ নাম: ধন বাহাদুৰ ছেত্ৰী ঘৰ নং : ২১১ বয়স : 58 লিঙ্গ : পুৰুষ	DWM0703629 ফটো উপলব্ধ	# 689 নাম : ৰাজেন ছেত্ৰী পিতাৰ নাম: ৰাম বাহাদুৰ ছেত্ৰী ঘৰ নং : ২১১ বয়স : 36 লিঙ্গ : পুৰুষ	DWM0333229 ফটো উপলব্ধ	690 নাম : সবিতা ছেত্ৰী স্বামীৰ নাম: ৰাজেন ছেত্ৰী ঘৰ নং : ২১১ বয়স : 31 লিঙ্গ : মহিলা	DWM0333286 ফটো উপলব্ধ



691 নাম : দিলীপ ছেত্ৰী পিতাৰ নাম: ৰামবাহাদুৰ ছেত্ৰী ঘৰ নং : ২১১ বয়স : 25 লিঙ্গ : পুৰুষ	DWM0348623 ফটো উপলব্ধ	692 নাম : লক্ষীমায়ী মগৰ থাপা স্বামীৰ নাম: বল বাহাদুৰ মগৰ থাপা ঘৰ নং : ২১২ বয়স : 64 লিঙ্গ : মহিলা	DWM0333328 ফটো উপলব্ধ	693 নাম : ৰশ্মি থাপা স্বামীৰ নাম: গকুল থাপা ঘৰ নং : ২১২ বয়স : 40 লিঙ্গ : মহিলা	DWM0660944 ফটো উপলব্ধ
694 নাম : গকুল মগৰ থাপা পিতাৰ নাম: বল বাহাদুৰ থাপা ঘৰ নং : ২১২ বয়স : 39 লিঙ্গ : পুৰুষ	DWM0333427 ফটো উপলব্ধ	695 নাম : নকুল মগৰ থাপা পিতাৰ নাম: বল বাহাদুৰ মগৰ থাপা ঘৰ নং : ২১২ বয়স : 34 লিঙ্গ : পুৰুষ	DWM0333518 ফটো উপলব্ধ	696 নাম : চকুল থাপা পিতাৰ নাম: বল বাহাদুৰ থাপা ঘৰ নং : ২১২ বয়স : 33 লিঙ্গ : পুৰুষ	DWM0247064 ফটো উপলব্ধ
697 নাম : উষা থাপা মাতৃৰ নাম: লক্ষী মায়ী মগৰ থাপা ঘৰ নং : ২১২ বয়স : 30 লিঙ্গ : মহিলা	DWM0703470 ফটো উপলব্ধ	698 নাম : ছানু মগৰ থাপা স্বামীৰ নাম: নকুল মগৰ থাপা ঘৰ নং : ২১২ বয়স : 29 লিঙ্গ : মহিলা	DWM0247072 ফটো উপলব্ধ	699 নাম : পূৰ্ণিমা ৰাই থাপা স্বামীৰ নাম: চকুল থাপা ঘৰ নং : ২১২ বয়স : 29 লিঙ্গ : মহিলা	DWM0660779 ফটো উপলব্ধ
700 নাম : ললিত ছেত্ৰী পিতাৰ নাম: গনেশ ছেত্ৰী ঘৰ নং : ২১৩ বয়স : 39 লিঙ্গ : পুৰুষ	DWM0333906 ফটো উপলব্ধ	701 নাম : বনু চেত্ৰী স্বামীৰ নাম: ললিত ছেত্ৰী ঘৰ নং : ২১৩ বয়স : 37 লিঙ্গ : মহিলা	DWM0333948 ফটো উপলব্ধ	702 নাম : চপন মূৰমূৰ পিতাৰ নাম: সুবট মূৰমূৰ ঘৰ নং : ২১৪ বয়স : 33 লিঙ্গ : পুৰুষ	DWM0334037 ফটো উপলব্ধ
703 নাম : লক্ষী মূৰমূৰ স্বামীৰ নাম: চপন মূৰমূৰ ঘৰ নং : ২১৪ বয়স : 33 লিঙ্গ : মহিলা	DWM0334045 ফটো উপলব্ধ	704 নাম : পূৰ্ণিমা মূৰমূৰ স্বামীৰ নাম: সুবট মূৰমূৰ ঘৰ নং : ২১৪ বয়স : 30 লিঙ্গ : মহিলা	DWM0689612 ফটো উপলব্ধ	705 নাম : নাৰায়ন টুদু পিতাৰ নাম: দেৱী টুদু ঘৰ নং : ২১৫ বয়স : 59 লিঙ্গ : পুৰুষ	DWM0334169 ফটো উপলব্ধ
706 নাম : মালতী টুদু পিতাৰ নাম: নাৰায়ন টুদু ঘৰ নং : ২১৫ বয়স : 54 লিঙ্গ : মহিলা	DWM0334177 ফটো উপলব্ধ	707 নাম : সোৰ্গে স্বৰ্গীয়াৰী টুডু স্বামীৰ নাম: নানু টুডু ঘৰ নং : ২১৫ বয়স : 32 লিঙ্গ : মহিলা	FXO0077305 ফটো উপলব্ধ	708 নাম : নানু টুদু পিতাৰ নাম: নাৰায়ন টুদু ঘৰ নং : ২১৫ বয়স : 30 লিঙ্গ : পুৰুষ	DWM0334318 ফটো উপলব্ধ
709 নাম : মুমাই টুদু পিতাৰ নাম: নাৰায়ন টুদু ঘৰ নং : ২১৫ বয়স : 27 লিঙ্গ : মহিলা	DWM0334425 ফটো উপলব্ধ	710 নাম : ইন্দ্ৰমায়ী ছেত্ৰী স্বামীৰ নাম: ধন বাহাদুৰ ছেত্ৰী ঘৰ নং : ২১৬ বয়স : 64 লিঙ্গ : মহিলা	DWM0334458 ফটো উপলব্ধ	711 নাম : বিজু ভট্টৰায় ছেত্ৰী পিতাৰ নাম: নৰবাহাদুৰ ভট্টৰায় ছেত্ৰী ঘৰ নং : ২১৬ বয়স : 36 লিঙ্গ : পুৰুষ	DWM0334599 ফটো উপলব্ধ
712 নাম : বিকাশ ছেত্ৰী পিতাৰ নাম: নৰ বাহাদুৰ ছেত্ৰী ঘৰ নং : ২১৬ বয়স : 33 লিঙ্গ : পুৰুষ	DWM3349099 ফটো উপলব্ধ	713 নাম : ৰছ বাহাদুৰ ভট্টৰায় পিতাৰ নাম: ধন বাহাদুৰ ছেত্ৰী ঘৰ নং : ২১৬ বয়স : 31 লিঙ্গ : পুৰুষ	DWM0660704 ফটো উপলব্ধ	714 নাম : ৰত্ন চেত্ৰী পিতাৰ নাম: নৰ বাহাদুৰ চেত্ৰী ঘৰ নং : ২১৬ বয়স : 29 লিঙ্গ : পুৰুষ	DWM0334698 ফটো উপলব্ধ
715 নাম : অনিতা ছেত্ৰী স্বামীৰ নাম: বিজু ভট্টৰায় ছেত্ৰী ঘৰ নং : ২১৬ বয়স : 27 লিঙ্গ : মহিলা	DWM0334706 ফটো উপলব্ধ	716 নাম : ভূলা কৰ্মকাৰ পিতাৰ নাম: অচৰী কৰ্মকাৰ ঘৰ নং : ২১৭ বয়স : 42 লিঙ্গ : পুৰুষ	DWM0334847 ফটো উপলব্ধ	717 নাম : চুৰুজ কৰ্মকাৰ স্বামীৰ নাম: ভূলা কৰ্মকাৰ ঘৰ নং : ২১৭ বয়স : 37 লিঙ্গ : মহিলা	DWM0334896 ফটো উপলব্ধ
718 নাম : মন বাহাদুৰ ছেত্ৰী পিতাৰ নাম: ইন্দ্ৰ বাহাদুৰ ছেত্ৰী ঘৰ নং : ২১৮ বয়স : 42 লিঙ্গ : পুৰুষ	DWM0335216 ফটো উপলব্ধ	719 নাম : ৰত্ন বাহাদুৰ ছেত্ৰী পিতাৰ নাম: ইন্দ্ৰ বাহাদুৰ ছেত্ৰী ঘৰ নং : ২১৮ বয়স : 40 লিঙ্গ : পুৰুষ	DWM0335257 ফটো উপলব্ধ	720 নাম : বালা ছেত্ৰী পিতাৰ নাম: মন বাহাদুৰ ছেত্ৰী ঘৰ নং : ২১৮ বয়স : 36 লিঙ্গ : মহিলা	DWM0335299 ফটো উপলব্ধ



721 নাম : সূৰ্য্য বাহাদুৰ ছেত্ৰী পিতাৰ নাম: ইন্দ্ৰ বাহাদুৰ ছেত্ৰী ঘৰ নং : ২১৮ বয়স : 34 লিঙ্গ : পুৰুষ	DWM0335307 ফটো উপলব্ধ	722 নাম : ৰূপা ছেত্ৰী স্বামীৰ নাম: ৰত্ন বাহাদুৰ ছেত্ৰী ঘৰ নং : ২১৮ বয়স : 30 লিঙ্গ : মহিলা	DWM0335356 ফটো উপলব্ধ	723 নাম : দীপা দাস ছেত্ৰী স্বামীৰ নাম: সূৰ্য্য বাহাদুৰ ছেত্ৰী ঘৰ নং : ২১৮ বয়স : 29 লিঙ্গ : মহিলা	DWM0335398 ফটো উপলব্ধ
724 নাম : ৰানী কিছকু স্বামীৰ নাম: পলটন কিছকু ঘৰ নং : ২১৯ বয়স : 59 লিঙ্গ : মহিলা	DWM0335448 ফটো উপলব্ধ	725 নাম : লক্ষীমাই কৰ্মকাৰ পিতাৰ নাম: ভোলা কৰ্মকাৰ ঘৰ নং : 219 বয়স : 20 লিঙ্গ : মহিলা	FXO0146662 ফটো উপলব্ধ	726 নাম : ৰাজু ছেত্ৰী পিতাৰ নাম: নৰ বাহাদুৰ ছেত্ৰী ঘৰ নং : ২২০ বয়স : 40 লিঙ্গ : পুৰুষ	DWM0488957 ফটো উপলব্ধ
727 নাম : ৰিতা অজেল ছেত্ৰী স্বামীৰ নাম: ৰাজু ছেত্ৰী ঘৰ নং : ২২০ বয়স : 39 লিঙ্গ : মহিলা	DWM0488999 ফটো উপলব্ধ	728 নাম : তগৰ ব্ৰহ্ম পিতাৰ নাম: বালিন ব্ৰহ্ম ঘৰ নং : ২২১ বয়স : 36 লিঙ্গ : পুৰুষ	DWM0247080 ফটো উপলব্ধ	729 নাম : পুনিমা ব্ৰহ্ম স্বামীৰ নাম: তগৰ ব্ৰহ্ম ঘৰ নং : ২২১ বয়স : 34 লিঙ্গ : মহিলা	DWM0247122 ফটো উপলব্ধ
730 নাম : দুৰ্গা দেৱী ছেত্ৰী স্বামীৰ নাম: নাৰায়ন ছেত্ৰী ঘৰ নং : ২২২ বয়স : 42 লিঙ্গ : মহিলা	DWM0248005 ফটো উপলব্ধ	731 নাম : গনেশ ছেত্ৰী পিতাৰ নাম: নাৰায়ন ছেত্ৰী ঘৰ নং : ২২২ বয়স : 27 লিঙ্গ : পুৰুষ	DWM0248013 ফটো উপলব্ধ	732 নাম : দেৱীমাই বিশ্বকৰ্মা স্বামীৰ নাম: লাল বাহাদুৰ বিশ্বকৰ্মা ঘৰ নং : ২২৩ বয়স : 51 লিঙ্গ : মহিলা	DWM0247882 ফটো উপলব্ধ
733 নাম : ধন মায়ী বিশ্বকৰ্মা স্বামীৰ নাম: লাল বাহাদুৰ বিশ্বকৰ্মা ঘৰ নং : ২২৩ বয়স : 48 লিঙ্গ : মহিলা	DWM0247924 ফটো উপলব্ধ	734 নাম : খৰ্গবাহাদুৰ বিশ্বকৰ্মা পিতাৰ নাম: লাল বাহাদুৰ বিশ্বকৰ্মা ঘৰ নং : ২২৩ বয়স : 37 লিঙ্গ : পুৰুষ	DWM0247940 ফটো উপলব্ধ	735 নাম : শংকৰ বিশ্বকৰ্মা পিতাৰ নাম: লাল বাহাদুৰ বিশ্বকৰ্মা ঘৰ নং : ২২৩ বয়স : 29 লিঙ্গ : পুৰুষ	DWM0248260 ফটো উপলব্ধ
736 নাম : কৃষ্ণমায়ী বিশ্বকৰ্মা পিতাৰ নাম: নবিন সোণাৰী ঘৰ নং : ২২৩ বয়স : 28 লিঙ্গ : মহিলা	DWM0248443 ফটো উপলব্ধ	737 নাম : ইন্দ্ৰবীৰ বিশ্বকৰ্মা পিতাৰ নাম: লাল বাহাদুৰ বিশ্বকৰ্মা ঘৰ নং : ২২৩ বয়স : 27 লিঙ্গ : পুৰুষ	DWM0248252 ফটো উপলব্ধ	738 নাম : নেত্ৰো কুমাৰ বিশ্বকৰ্ম পিতাৰ নাম: লাল বাহাদুৰ বিশ্বকৰ্মা ঘৰ নং : 223 বয়স : 20 লিঙ্গ : পুৰুষ	FXO0123299 ফটো উপলব্ধ
739 নাম : চন্দ্ৰ বাহাদুৰ দজ্জী পিতাৰ নাম: ধন বাহাদুৰ দজ্জী ঘৰ নং : 224 বয়স : 70 লিঙ্গ : পুৰুষ	DWM0195636 ফটো উপলব্ধ	# 740 নাম : গংগমায়ী দজ্জী পিতাৰ নাম: অ্যান্দ্ৰা দজ্জী ঘৰ নং : 46 বয়স : 42 লিঙ্গ : মহিলা	DWM0248591 ফটো উপলব্ধ	741 নাম : পূজা দৰ্ভজি স্বামীৰ নাম: টংক বাহাদুৰ দৰ্ভজি ঘৰ নং : ২২৪ বয়স : 41 লিঙ্গ : মহিলা	DWM0248583 ফটো উপলব্ধ
742 নাম : গংগা দজ্জী পিতাৰ নাম: চন্দ্ৰ দজ্জী ঘৰ নং : ২২৪ বয়স : 30 লিঙ্গ : পুৰুষ	DWM0249524 ফটো উপলব্ধ	743 নাম : পূৰ্ণ বাহাদুৰ দজ্জী পিতাৰ নাম: চন্দ্ৰ বাহাদুৰ দজ্জী ঘৰ নং : ২২৪ বয়স : 29 লিঙ্গ : পুৰুষ	DWM0249490 ফটো উপলব্ধ	744 নাম : টোন্কো বাহাদুৰ দোৰ্ভজি পিতাৰ নাম: ছত্ৰ বাহাদুৰ দোৰ্ভজি ঘৰ নং : ২২৪ বয়স : 27 লিঙ্গ : পুৰুষ	DWM0248492 ফটো উপলব্ধ
745 নাম : নিৰমায়ী দজ্জি পিতাৰ নাম: প্ৰেম বাহাদুৰ দজ্জি ঘৰ নং : ২২৪ বয়স : 25 লিঙ্গ : মহিলা	DWM0599134 ফটো উপলব্ধ	746 নাম : ডমৰ কুমাৰী ছেত্ৰী স্বামীৰ নাম: ডমৰ বাহাদুৰ ছেত্ৰী ঘৰ নং : ২২৫ বয়স : 66 লিঙ্গ : মহিলা	DWM0248633 ফটো উপলব্ধ	747 নাম : বিৰ্ষ বাহাদুৰ ছেত্ৰী পিতাৰ নাম: ডমৰ বাহাদুৰ ছেত্ৰী ঘৰ নং : ২২৫ বয়স : 37 লিঙ্গ : পুৰুষ	DWM0249102 ফটো উপলব্ধ
748 নাম : বুল বাহাদুৰ ছেত্ৰী পিতাৰ নাম: ডমৰ বাহাদুৰ ছেত্ৰী ঘৰ নং : ২২৫ বয়স : 28 লিঙ্গ : পুৰুষ	DWM0249110 ফটো উপলব্ধ	749 নাম : অশোক ৰাই পিতাৰ নাম: বীৰবাহাদুৰ ৰায় ঘৰ নং : ২২৬ বয়স : 36 লিঙ্গ : পুৰুষ	DWM0249144 ফটো উপলব্ধ	750 নাম : অজয় ৰায় পিতাৰ নাম: বিৰ বাহাদুৰ ৰায় ঘৰ নং : ২২৬ বয়স : 32 লিঙ্গ : পুৰুষ	DWM0248021 ফটো উপলব্ধ



751 নাম : দেৱীমায়া ৰায় স্বামীৰ নাম : অশোক ৰায় ঘৰ নং : ২২৬ বয়স : 29 লিঙ্গ : মহিলা	DWM0703363 ফটো উপলব্ধ	752 নাম : ডম্বুৰ মায়া ঘিমৰে স্বামীৰ নাম : গংগা প্ৰসাদ ঘিমৰে ঘৰ নং : ২২৭ বয়স : 87 লিঙ্গ : মহিলা	DWM0249250 ফটো উপলব্ধ	753 নাম : সীতাৰাম ঘিমৰে পিতাৰ নাম : গংগা প্ৰসাদ ঘিমৰে ঘৰ নং : ২২৭ বয়স : 55 লিঙ্গ : পুৰুষ	DWM0249532 ফটো উপলব্ধ
754 নাম : টিকা দেৱী ঘিমৰে স্বামীৰ নাম : সীতাৰাম ঘিমৰে ঘৰ নং : ২২৭ বয়স : 53 লিঙ্গ : মহিলা	DWM0599480 ফটো উপলব্ধ	755 নাম : কুমাৰ ঘিমৰে পিতাৰ নাম : সীতাৰাম ঘিমৰে ঘৰ নং : ২২৭ বয়স : 31 লিঙ্গ : পুৰুষ	DWM0249292 ফটো উপলব্ধ	756 নাম : মন বাহাদুৰ ঘিমৰায় পিতাৰ নাম : সীতাৰাম ঘিমৰায় ঘৰ নং : ২২৭ বয়স : 30 লিঙ্গ : পুৰুষ	DWM0249334 ফটো উপলব্ধ
757 নাম : সীতা ঘিমীৰায় পিতাৰ নাম : সীতাৰাম ঘিমীৰায় ঘৰ নং : ২২৭ বয়স : 29 লিঙ্গ : মহিলা	DWM0248641 ফটো উপলব্ধ	758 নাম : ভৰত উপাধ্যায় পিতাৰ নাম : গংগা প্ৰসাদ উপাধ্যায় ঘৰ নং : ২২৮ বয়স : 43 লিঙ্গ : পুৰুষ	DWM0248740 ফটো উপলব্ধ	759 নাম : অনিতা উপাধ্যায় স্বামীৰ নাম : ভৰত উপাধ্যায় ঘৰ নং : ২২৮ বয়স : 35 লিঙ্গ : মহিলা	DWM0248823 ফটো উপলব্ধ
760 নাম : পূজা উপাধ্যায় পিতাৰ নাম : ভৰত উপাধ্যায় ঘৰ নং : 228 বয়স : 24 লিঙ্গ : মহিলা	FXO0039032 ফটো উপলব্ধ	761 নাম : ৰাজেন উপাধ্যায় পিতাৰ নাম : ভৰত উপাধ্যায় ঘৰ নং : 228 বয়স : 21 লিঙ্গ : পুৰুষ	FXO0060756 ফটো উপলব্ধ	762 নাম : নিশা দোৰজি পিতাৰ নাম : ছত্ৰ বাহাদুৰ দোৰজি ঘৰ নং : 228 বয়স : 20 লিঙ্গ : মহিলা	FXO0009779 ফটো উপলব্ধ
763 নাম : পৰচুৰাম ঘিমিৰে পিতাৰ নাম : গংগা প্ৰসাদ ঘিমিৰে ঘৰ নং : ২২৯ বয়স : 44 লিঙ্গ : পুৰুষ	DWM0249383 ফটো উপলব্ধ	764 নাম : মিনা ছেত্ৰী স্বামীৰ নাম : ঋষি ৰাম ঘিমৰে ঘৰ নং : ২২৯ বয়স : 40 লিঙ্গ : মহিলা	DWM0689299 ফটো উপলব্ধ	765 নাম : সীতা ঘিমিৰে স্বামীৰ নাম : পৰচুৰাম ঘিমিৰে ঘৰ নং : ২২৯ বয়স : 39 লিঙ্গ : মহিলা	DWM0249391 ফটো উপলব্ধ
766 নাম : ঋষি ৰাম ঘিমৰে পিতাৰ নাম : গংগা ঘিমৰে ঘৰ নং : ২২৯ বয়স : 35 লিঙ্গ : পুৰুষ	DWM0689224 ফটো উপলব্ধ	767 নাম : সীমা ঘিমিৰে পিতাৰ নাম : পৰচুৰাম ঘিমিৰে ঘৰ নং : 229 বয়স : 20 লিঙ্গ : মহিলা	FXO0038992 ফটো উপলব্ধ	768 নাম : লাল বাহাদুৰ ছেত্ৰী পিতাৰ নাম : গকুল বাহাদুৰ ছেত্ৰী ঘৰ নং : ২৩০ বয়স : 59 লিঙ্গ : পুৰুষ	DWM0248914 ফটো উপলব্ধ
769 নাম : মুনোমায়া দেৱী স্বামীৰ নাম : লাল বাহাদুৰ দেৱী ঘৰ নং : ২৩০ বয়স : 52 লিঙ্গ : মহিলা	DWM0248922 ফটো উপলব্ধ	770 নাম : উদয় বাহাদুৰ ছেত্ৰী পিতাৰ নাম : লাল বাহাদুৰ ছেত্ৰী ঘৰ নং : ২৩০ বয়স : 35 লিঙ্গ : পুৰুষ	DWM0248971 ফটো উপলব্ধ	771 নাম : বিনুদ ছেত্ৰী পিতাৰ নাম : লাল বাহাদুৰ ছেত্ৰী ঘৰ নং : ২৩০ বয়স : 31 লিঙ্গ : পুৰুষ	DWM0249540 ফটো উপলব্ধ
772 নাম : বৰ্ণা ছেত্ৰী পিতাৰ নাম : অবি চন্দ্ৰ খনাল ঘৰ নং : ২৩০ বয়স : 31 লিঙ্গ : মহিলা	DWM0249672 ফটো উপলব্ধ	773 নাম : উৰমিলা ছেত্ৰী স্বামীৰ নাম : চাৰ্জন মগৰ ঘৰ নং : ২৩০ বয়স : 29 লিঙ্গ : মহিলা	DWM0599456 ফটো উপলব্ধ	774 নাম : জয়ন্তী ছেত্ৰী স্বামীৰ নাম : বিনুদ ছেত্ৰী ঘৰ নং : ২৩০ বয়স : 26 লিঙ্গ : মহিলা	DWM0598946 ফটো উপলব্ধ
775 নাম : প্ৰমিলা দলে স্বামীৰ নাম : মোহন দলে ঘৰ নং : ২৩৩ বয়স : 44 লিঙ্গ : মহিলা	DWM0348870 ফটো উপলব্ধ	776 নাম : মোহন দলে পিতাৰ নাম : মনেশ্বৰ দলে ঘৰ নং : ২৩৩ বয়স : 37 লিঙ্গ : পুৰুষ	DWM0348862 ফটো উপলব্ধ	777 নাম : পিংকী হাসদা হেমব্ৰম স্বামীৰ নাম : অজয় হেমব্ৰম ঘৰ নং : 234 বয়স : 28 লিঙ্গ : মহিলা	FXO0059980 ফটো উপলব্ধ
778 নাম : অজয় হেমব্ৰম পিতাৰ নাম : চুনিৰাম হেমব্ৰম ঘৰ নং : ২৩৪ বয়স : 27 লিঙ্গ : পুৰুষ	DWM0348854 ফটো উপলব্ধ	779 নাম : গোবিন্দা হেমব্ৰম পিতাৰ নাম : চুনিৰাম হেমব্ৰম ঘৰ নং : ২৩৪ বয়স : 26 লিঙ্গ : পুৰুষ	DWM0598714 ফটো উপলব্ধ	780 নাম : লকী হেমব্ৰম স্বামীৰ নাম : গোবিন্দ হেমব্ৰম ঘৰ নং : 234 বয়স : 24 লিঙ্গ : মহিলা	FXO0059998 ফটো উপলব্ধ



781 নাম : অজয় বসুমতাৰী পিতাৰ নাম: অৰুণ বসুমতাৰী ঘৰ নং : ২৩৫ বয়স : 42 লিঙ্গ : পুৰুষ	DWM0598664 ফটো উপলব্ধ	782 নাম : ৰুণ গগৈ স্বামীৰ নাম: ধমেশ্বৰ গগৈ ঘৰ নং : ২৩৫ বয়স : 34 লিঙ্গ : মহিলা	DWM0599415 ফটো উপলব্ধ	783 নাম : ৰুণমণি সূত্ৰধৰ বসুমতাৰী স্বামীৰ নাম: অজয় বসুমতাৰী ঘৰ নং : ২৩৫ বয়স : 33 লিঙ্গ : মহিলা	DWM0598524 ফটো উপলব্ধ
784 নাম : চুমী সূত্ৰধৰ স্বামীৰ নাম: চাংকেশ্বৰ সূত্ৰধৰ ঘৰ নং : ২৩৬ বয়স : 36 লিঙ্গ : মহিলা	DWM0599431 ফটো উপলব্ধ	785 নাম : সংকেশ্বৰ সূত্ৰধৰ অন্যান্য: চুমী সূত্ৰধৰ ঘৰ নং : 236 বয়স : 34 লিঙ্গ : পুৰুষ	FXO0057679 ফটো উপলব্ধ	786 নাম : ভৰত ৰাজবংশী পিতাৰ নাম: কৃষ্ণ ৰাজবংশী ঘৰ নং : ২৩৭ বয়স : 26 লিঙ্গ : পুৰুষ	DWM0599290 ফটো উপলব্ধ
787 নাম : পল্লৱী সূত্ৰধৰ স্বামীৰ নাম: ৰমেশ সূত্ৰধৰ ঘৰ নং : ২৩৭ বয়স : 25 লিঙ্গ : মহিলা	DWM0660951 ফটো উপলব্ধ	788 নাম : ৰমেশ সূত্ৰধৰ পিতাৰ নাম: বাবুল সূত্ৰধৰ ঘৰ নং : ২৩৭ বয়স : 24 লিঙ্গ : পুৰুষ	DWM0680827 ফটো উপলব্ধ	789 নাম : কৃষ্ণ প্ৰসাদ উপাধ্যায় পিতাৰ নাম: বিদ্যা পতী উপাধ্যায় ঘৰ নং : ২৩৯ বয়স : 42 লিঙ্গ : পুৰুষ	DWM0599175 ফটো উপলব্ধ
790 নাম : হৰিমায়া শৰ্মা স্বামীৰ নাম: কৃষ্ণ প্ৰসাদ উপাধ্যায় ঘৰ নং : ২৩৯ বয়স : 38 লিঙ্গ : মহিলা	DWM0599381 ফটো উপলব্ধ	791 নাম : আনন্দ নায়ক পিতাৰ নাম: বিদ্যা নায়ক ঘৰ নং : ২৪০ বয়স : 26 লিঙ্গ : পুৰুষ	DWM0689968 ফটো উপলব্ধ	792 নাম : সূছমিতা নায়ক স্বামীৰ নাম: আনন্দ নায়ক ঘৰ নং : ২৪০ বয়স : 25 লিঙ্গ : মহিলা	DWM0690008 ফটো উপলব্ধ
793 নাম : ৰাজ কুমাৰ মগৰ পিতাৰ নাম: হৰু বাহাদুৰ চাৰু মগৰ ঘৰ নং : ২৪১ বয়স : 37 লিঙ্গ : পুৰুষ	DWM0690123 ফটো উপলব্ধ	794 নাম : নিৰমায়া ৰানা মগৰ স্বামীৰ নাম: ৰাজ কুমাৰ মগৰ ঘৰ নং : ২৪১ বয়স : 30 লিঙ্গ : মহিলা	DWM0690180 ফটো উপলব্ধ	795 নাম : অৰ্জুন ছেত্ৰী পিতাৰ নাম: অংগ বাহাদুৰ ছেত্ৰী ঘৰ নং : ২৪৪ বয়স : 41 লিঙ্গ : পুৰুষ	DWM0703785 ফটো উপলব্ধ
796 নাম : ৰূপা ছেত্ৰী স্বামীৰ নাম: অৰ্জুন ছেত্ৰী ঘৰ নং : ২৪৪ বয়স : 39 লিঙ্গ : মহিলা	DWM0703801 ফটো উপলব্ধ	797 নাম : খৰ্গ বাহাদুৰ দাহাল পিতাৰ নাম: কৰ্ণ বাহাদুৰ দাহাল ঘৰ নং : ২৪৫ বয়স : 67 লিঙ্গ : পুৰুষ	DWM0703405 ফটো উপলব্ধ	798 নাম : গোপাল দাহাল পিতাৰ নাম: টেক দাহাল ঘৰ নং : 245 বয়স : 36 লিঙ্গ : পুৰুষ	FXO0079301 ফটো উপলব্ধ
799 নাম : তিল বাহাদুৰ দাহাল পিতাৰ নাম: খৰ্গ বাহাদুৰ দাহাল ঘৰ নং : ২৪৫ বয়স : 33 লিঙ্গ : পুৰুষ	DWM0703413 ফটো উপলব্ধ	# 800 নাম : নীহাৰিকা দেৱী স্বামীৰ নাম: গোপাল দাহাল ঘৰ নং : 149 বয়স : 29 লিঙ্গ : মহিলা	DWM0703439 ফটো উপলব্ধ	801 নাম : ৰেৱতী দাহাল স্বামীৰ নাম: তিল বাহাদুৰ দাহাল ঘৰ নং : ২৪৫ বয়স : 28 লিঙ্গ : মহিলা	DWM0703421 ফটো উপলব্ধ
802 নাম : চন্দ্ৰ বাহাদুৰ দাহাল পিতাৰ নাম: খৰ্গ বাহাদুৰ দাহাল ঘৰ নং : ২৪৫ বয়স : 27 লিঙ্গ : পুৰুষ	DWM0703462 ফটো উপলব্ধ	803 নাম : শ্যাম শৰ্মা পিতাৰ নাম: নাৰায়ন শৰ্মা ঘৰ নং : ২৪৮ বয়স : 45 লিঙ্গ : পুৰুষ	DWM0703546 ফটো উপলব্ধ	804 নাম : ধন প্ৰসাদ শৰ্মা পিতাৰ নাম: নাৰায়ন শৰ্মা ঘৰ নং : ২৪৮ বয়স : 41 লিঙ্গ : পুৰুষ	DWM0703553 ফটো উপলব্ধ
805 নাম : গোমা শৰ্মা স্বামীৰ নাম: ধন প্ৰসাদ শৰ্মা ঘৰ নং : ২৪৮ বয়স : 36 লিঙ্গ : মহিলা	DWM0703561 ফটো উপলব্ধ	806 নাম : মালতী কৰ্মকাৰ স্বামীৰ নাম: জিতেন কৰ্মকাৰ ঘৰ নং : ২৪৯ বয়স : 31 লিঙ্গ : মহিলা	DWM0689398 ফটো উপলব্ধ	807 নাম : খেমলাল পাঠক পিতাৰ নাম: বিহু বাহাদুৰ পাঠক ঘৰ নং : ২৫০ বয়স : 43 লিঙ্গ : পুৰুষ	DWM0680926 ফটো উপলব্ধ
808 নাম : হীমা ছেত্ৰী স্বামীৰ নাম: খেমলাল পাঠক ঘৰ নং : ২৫০ বয়স : 35 লিঙ্গ : মহিলা	DWM0680934 ফটো উপলব্ধ	809 নাম : গনেশ পাঠক পিতাৰ নাম: বৃষ বাহাদুৰ পাঠক ঘৰ নং : ২৫০ বয়স : 32 লিঙ্গ : পুৰুষ	DWM0703207 ফটো উপলব্ধ	810 নাম : ৰাজ ঘিমিৰে পিতাৰ নাম: খগেন ঘিমিৰে ঘৰ নং : ২৫১ বয়স : 30 লিঙ্গ : পুৰুষ	DWM0680900 ফটো উপলব্ধ



811 নাম : ৰূপা থাপা পিতাৰ নাম: ৰাম বাহাদুৰ থাপা ঘৰ নং : 251 বয়স : 27 লিঙ্গ : মহিলা	JSP0380253 ফটো উপলব্ধ	812 নাম : কুলবাহাদুৰ ছেত্ৰী পিতাৰ নাম: জগীত বাহাদুৰ ছেত্ৰী ঘৰ নং : 252 বয়স : 47 লিঙ্গ : পুৰুষ	DWM2952984 ফটো উপলব্ধ	813 নাম : কুসুম ছেত্ৰী স্বামীৰ নাম: কুল বাহাদুৰ ছেত্ৰী ঘৰ নং : 252 বয়স : 41 লিঙ্গ : মহিলা	DWM2953016 ফটো উপলব্ধ
814 নাম : সৰিতা চেত্ৰী পিতাৰ নাম: কুল বাহাদুৰ চেত্ৰী ঘৰ নং : 252 বয়স : 21 লিঙ্গ : মহিলা	DWM3086519 ফটো উপলব্ধ	815 নাম : সাবিত্ৰী ছেত্ৰী স্বামীৰ নাম: গনেশ ছেত্ৰী ঘৰ নং : 253 বয়স : 45 লিঙ্গ : মহিলা	DWM2953024 ফটো উপলব্ধ	816 নাম : লিলি লালুং পিতাৰ নাম: তালিবাৰ লালুং ঘৰ নং : 253 বয়স : 32 লিঙ্গ : মহিলা	JSP3642624 ফটো উপলব্ধ
817 নাম : দীপক চেত্ৰী পিতাৰ নাম: গণেশ চেত্ৰী ঘৰ নং : 253 বয়স : 29 লিঙ্গ : পুৰুষ	JSP0469130 ফটো উপলব্ধ	818 নাম : ৰাজীৱ ছেত্ৰী মাতৃৰ নাম: সাবিত্ৰী ছেত্ৰী ঘৰ নং : 253 বয়স : 23 লিঙ্গ : পুৰুষ	FXO0039222 ফটো উপলব্ধ	819 নাম : পাপু ছেত্ৰী পিতাৰ নাম: ফৰিন্দ বাহাদুৰ ছেত্ৰী ঘৰ নং : 258 বয়স : 29 লিঙ্গ : পুৰুষ	DWM3349107 ফটো উপলব্ধ
820 নাম : পুনা ছেত্ৰী পিতাৰ নাম: ফৰিন্দ বাহাদুৰ ছেত্ৰী ঘৰ নং : 258 বয়স : 23 লিঙ্গ : পুৰুষ	DWM3349115 ফটো উপলব্ধ	821 নাম : মেনকা ছেত্ৰী স্বামীৰ নাম: লবকুমাৰ ছেত্ৰী ঘৰ নং : 256 বয়স : 52 লিঙ্গ : মহিলা	DWM2953032 ফটো উপলব্ধ	822 নাম : ৰূপেশ ছেত্ৰী পিতাৰ নাম: লব কুমাৰ ছেত্ৰী ঘৰ নং : 256 বয়স : 32 লিঙ্গ : পুৰুষ	DWM2953057 ফটো উপলব্ধ
823 নাম : বিষ্ণু মায়া ছেত্ৰী স্বামীৰ নাম: থপ বাঃ ছেত্ৰী ঘৰ নং : 258 বয়স : 46 লিঙ্গ : মহিলা	JSP0014914 ফটো উপলব্ধ	824 নাম : শঙ্কৰ ছেত্ৰী পিতাৰ নাম: টপ বাহাদুৰ ছেত্ৰী ঘৰ নং : 258 বয়স : 32 লিঙ্গ : পুৰুষ	JSP0247551 ফটো উপলব্ধ	825 নাম : গীতা ছেত্ৰী স্বামীৰ নাম: শঙ্কৰ ছেত্ৰী ঘৰ নং : 258 বয়স : 29 লিঙ্গ : মহিলা	JSP0247254 ফটো উপলব্ধ
826 নাম : মকৰ বাহাদুৰ ছেত্ৰী পিতাৰ নাম: নৰবাহাদুৰ ছেত্ৰী ঘৰ নং : 259 বয়স : 66 লিঙ্গ : পুৰুষ	DWM2953115 ফটো উপলব্ধ	827 নাম : প্ৰেমবাহাদুৰ ছেত্ৰী পিতাৰ নাম: মকৰ বাহাদুৰ ছেত্ৰী ঘৰ নং : 259 বয়স : 52 লিঙ্গ : পুৰুষ	DWM2953206 ফটো উপলব্ধ	828 নাম : লালবাহাদুৰ ছেত্ৰী পিতাৰ নাম: মকৰ বাহাদুৰ ছেত্ৰী ঘৰ নং : 259 বয়স : 45 লিঙ্গ : পুৰুষ	DWM2953156 ফটো উপলব্ধ
829 নাম : চন্দ্ৰ বাহাদুৰ ছেত্ৰী পিতাৰ নাম: মকৰ বাহাদুৰ ছেত্ৰী ঘৰ নং : 259 বয়স : 38 লিঙ্গ : পুৰুষ	DWM2953172 ফটো উপলব্ধ	830 নাম : বনু ছেত্ৰী স্বামীৰ নাম: প্ৰেম বৰ ছেত্ৰী ঘৰ নং : 259 বয়স : 36 লিঙ্গ : মহিলা	FXO0039297 ফটো উপলব্ধ	831 নাম : বিকাশ চেত্ৰী পিতাৰ নাম: লভ কুমাৰ চেত্ৰী ঘৰ নং : 259 বয়স : 30 লিঙ্গ : পুৰুষ	DWM3086543 ফটো উপলব্ধ
832 নাম : ধন মায়া ছেত্ৰী স্বামীৰ নাম: অৰুন ছেত্ৰী ঘৰ নং : 259 বয়স : 56 লিঙ্গ : মহিলা	DWM0703348 ফটো উপলব্ধ	833 নাম : অৰুন ছেত্ৰী পিতাৰ নাম: মন বাহাদুৰ ছেত্ৰী ঘৰ নং : 259 বয়স : 56 লিঙ্গ : পুৰুষ	DWM0703322 ফটো উপলব্ধ	834 নাম : টেজবাহাদুৰ ছেত্ৰী পিতাৰ নাম: অৰুন ছেত্ৰী ঘৰ নং : 259 বয়স : 25 লিঙ্গ : পুৰুষ	DWM2952927 ফটো উপলব্ধ
835 নাম : উত্তম ছেত্ৰী পিতাৰ নাম: অৰুন ছেত্ৰী ঘৰ নং : 259 বয়স : 23 লিঙ্গ : পুৰুষ	DWM3348083 ফটো উপলব্ধ	836 নাম : টেক বাহাদুৰ ছেত্ৰী পিতাৰ নাম: পদম বাহাদুৰ ছেত্ৰী ঘৰ নং : 259 বয়স : 41 লিঙ্গ : পুৰুষ	DWM3124872 ফটো উপলব্ধ	837 নাম : দিল বাহাদুৰ বিশ্বকৰ্মা পিতাৰ নাম: ভিন্ন বাহাদুৰ বিশ্বকৰ্মা ঘৰ নং : 258 বয়স : 32 লিঙ্গ : পুৰুষ	DWM3124898 ফটো উপলব্ধ
838 নাম : ৰূপা বিশ্বকৰ্মা স্বামীৰ নাম: দিল বাহাদুৰ বিশ্বকৰ্মা ঘৰ নং : 258 বয়স : 27 লিঙ্গ : মহিলা	DWM3124864 ফটো উপলব্ধ	839 নাম : গংগা প্ৰধান পিতাৰ নাম: কুল প্ৰধান ঘৰ নং : 285 বয়স : 46 লিঙ্গ : পুৰুষ	FXO0056424 ফটো উপলব্ধ	840 নাম : বীনামায়া ৰায় প্ৰধান স্বামীৰ নাম: গংগা প্ৰধান ঘৰ নং : 285 বয়স : 37 লিঙ্গ : মহিলা	FXO0062083 ফটো উপলব্ধ



841 নাম : মন বাহাদুৰ ছেত্ৰী পিতাৰ নাম : কুলবাহাদুৰ ছেত্ৰী ঘৰ নং : 286 বয়স : 67 লিঙ্গ : পুৰুষ	FXO0056457 ফটো উপলব্ধ	842 নাম : মেঘৰাজ ছেত্ৰী পিতাৰ নাম : মন বাহাদুৰ ছেত্ৰী ঘৰ নং : 286 বয়স : 27 লিঙ্গ : পুৰুষ	FXO0060400 ফটো উপলব্ধ	843 নাম : লিয়ামায়া ছেত্ৰী স্বামীৰ নাম : মেঘৰাজ ছেত্ৰী ঘৰ নং : 286 বয়স : 27 লিঙ্গ : মহিলা	FXO0060418 ফটো উপলব্ধ
844 নাম : কুমাৰী ছেত্ৰী স্বামীৰ নাম : নিৰ বাহাদুৰ ছেত্ৰী ঘৰ নং : 287 বয়স : 36 লিঙ্গ : মহিলা	FXO0056507 ফটো উপলব্ধ	845 নাম : ফুলমায়া ৰায় স্বামীৰ নাম : কুৰীমান ৰায় ঘৰ নং : 288 বয়স : 60 লিঙ্গ : মহিলা	JSP0000669 ফটো উপলব্ধ	846 নাম : সুমিত্ৰা কৰ্মকাৰ ৰাই স্বামীৰ নাম : ৰাম বাহাদুৰ ৰাই ঘৰ নং : 288 বয়স : 49 লিঙ্গ : মহিলা	JSP5031133 ফটো উপলব্ধ
847 নাম : বীৰবল ৰায় পিতাৰ নাম : কুৰীমান ৰায় ঘৰ নং : 287 বয়স : 43 লিঙ্গ : পুৰুষ	JSP0000670 ফটো উপলব্ধ	848 নাম : বিনোদ ৰাই পিতাৰ নাম : কুৰীমান ৰাই ঘৰ নং : 288 বয়স : 38 লিঙ্গ : পুৰুষ	RAE0091470 ফটো উপলব্ধ	849 নাম : মালতী ৰাই স্বামীৰ নাম : বিনোদ ৰাই ঘৰ নং : 288 বয়স : 28 লিঙ্গ : মহিলা	RAE0096016 ফটো উপলব্ধ
850 নাম : বমবাহাদুৰ ৰায় পিতাৰ নাম : প্ৰতাপ সিং ঘৰ নং : 289 বয়স : 50 লিঙ্গ : পুৰুষ	JSP0000635 ফটো উপলব্ধ	851 নাম : কিৰণ ৰাই পিতাৰ নাম : বম বাহাদুৰ ৰাই ঘৰ নং : 289 বয়স : 28 লিঙ্গ : পুৰুষ	JSP0689919 ফটো উপলব্ধ	852 নাম : চমশেৰ ৰাই পিতাৰ নাম : বম বাহাদুৰ ৰাই ঘৰ নং : 289 বয়স : 26 লিঙ্গ : পুৰুষ	JSP0689893 ফটো উপলব্ধ
853 নাম : জ্যোতি ৰাই পিতাৰ নাম : বম বাহাদুৰ ৰাই ঘৰ নং : 289 বয়স : 24 লিঙ্গ : মহিলা	JSP5031141 ফটো উপলব্ধ	854 নাম : শশিলা ৰাই পিতাৰ নাম : বম বাহাদুৰ ৰাই ঘৰ নং : 289 বয়স : 22 লিঙ্গ : মহিলা	JSP1177963 ফটো উপলব্ধ	855 নাম : দয়্যৰাম দুলাল পিতাৰ নাম : ইন্দ্ৰলাল দুলাল ঘৰ নং : 290 বয়স : 55 লিঙ্গ : পুৰুষ	JSP0000733 ফটো উপলব্ধ
856 নাম : মীৰা দেবী স্বামীৰ নাম : দয়্যৰাম দুলাল ঘৰ নং : 290 বয়স : 54 লিঙ্গ : মহিলা	FXO0066993 ফটো উপলব্ধ	857 নাম : ৰামচন্দ্ৰ দুলাল পিতাৰ নাম : দয়্যৰাম দুলাল ঘৰ নং : 290 বয়স : 34 লিঙ্গ : পুৰুষ	FXO0091108 ফটো উপলব্ধ	858 নাম : অনন্ত কুমাৰ দুলাল পিতাৰ নাম : দয়্যৰাম দুলাল ঘৰ নং : 290 বয়স : 28 লিঙ্গ : পুৰুষ	FXO0068585 ফটো উপলব্ধ
859 নাম : নেত্ৰ বাহাদুৰ মগৰ পিতাৰ নাম : দল বাহাদুৰ মগৰ ঘৰ নং : 291 বয়স : 64 লিঙ্গ : পুৰুষ	JSP0000250 ফটো উপলব্ধ	860 নাম : গোবিন মগৰ পিতাৰ নাম : নেত্ৰ বাহাদুৰ মগৰ ঘৰ নং : 291 বয়স : 33 লিঙ্গ : পুৰুষ	JSP0000254 ফটো উপলব্ধ	861 নাম : ভোজ বাহাদুৰ মগৰ পিতাৰ নাম : নেত্ৰ বাহাদুৰ মগৰ ঘৰ নং : 291 বয়স : 32 লিঙ্গ : পুৰুষ	JSP0000255 ফটো উপলব্ধ
862 নাম : জীবন মগৰ পিতাৰ নাম : নেত্ৰ বাহাদুৰ মগৰ ঘৰ নং : 291 বয়স : 26 লিঙ্গ : পুৰুষ	JSP0676403 ফটো উপলব্ধ	863 নাম : হীমা মগৰ পিতাৰ নাম : নেত্ৰ বাহাদুৰ মগৰ ঘৰ নং : 291 বয়স : 25 লিঙ্গ : মহিলা	JSP9076332 ফটো উপলব্ধ	864 নাম : পূৰ্ণ দেৱী মগৰ পিতাৰ নাম : নেত্ৰ বাহাদুৰ মগৰ ঘৰ নং : 291 বয়স : 21 লিঙ্গ : মহিলা	JSP3276417 ফটো উপলব্ধ
865 নাম : লক্ষ্মীমায়া ৰায় স্বামীৰ নাম : দিল বাঃ ৰায় ঘৰ নং : 292 বয়স : 67 লিঙ্গ : মহিলা	JSP0000619 ফটো উপলব্ধ	866 নাম : দীপক ৰাই পিতাৰ নাম : দিল বাহাদুৰ ৰাই ঘৰ নং : 292 বয়স : 28 লিঙ্গ : পুৰুষ	JSP9084690 ফটো উপলব্ধ	867 নাম : কলিমায়া থাপা স্বামীৰ নাম : চন্দ্ৰপতি থাপা ঘৰ নং : 293 বয়স : 67 লিঙ্গ : মহিলা	JSP1243012 ফটো উপলব্ধ
868 নাম : তুলসী থাপা পিতাৰ নাম : ছত্ৰপতি থাপা ঘৰ নং : 293 বয়স : 41 লিঙ্গ : মহিলা	JSP1243045 ফটো উপলব্ধ	869 নাম : নাৰায়ন থাপা পিতাৰ নাম : ছত্ৰপতি থাপা ঘৰ নং : 293 বয়স : 39 লিঙ্গ : পুৰুষ	JSP1243034 ফটো উপলব্ধ	870 নাম : তাৰা মগৰ থাপা স্বামীৰ নাম : নাৰায়ন থাপা ঘৰ নং : 293 বয়স : 31 লিঙ্গ : মহিলা	JSP1178094 ফটো উপলব্ধ



871	JSP0000676	নাম : ৰাজ কুমাৰ ৰায় পিতাৰ নাম: ধন বাহাদুৰ ৰায় ঘৰ নং : 294 বয়স : 64 লিঙ্গ : পুৰুষ	ফটো উপলব্ধ	872	JSP0000677	নাম : ফুলমায়া ৰায় স্বামীৰ নাম: ৰাজকুমাৰ ৰায় ঘৰ নং : 294 বয়স : 55 লিঙ্গ : মহিলা	ফটো উপলব্ধ	873	JSP0000680	নাম : লক্ষণ ৰায় পিতাৰ নাম: ৰাজকুমাৰ ৰায় ঘৰ নং : 294 বয়স : 32 লিঙ্গ : পুৰুষ	ফটো উপলব্ধ
874	JSP0094789	নাম : পূজা ৰাই পিতাৰ নাম: লক্ষন ৰাই ঘৰ নং : 294 বয়স : 30 লিঙ্গ : মহিলা	ফটো উপলব্ধ	875	JSP0094797	নাম : মনোজ ৰাই পিতাৰ নাম: ৰাজ কুমাৰ ৰাই ঘৰ নং : 294 বয়স : 28 লিঙ্গ : পুৰুষ	ফটো উপলব্ধ	876	FXO0060319	নাম : মনিষা ৰায় পিতাৰ নাম: ৰাজ কুমাৰ ৰায় ঘৰ নং : 294 বয়স : 20 লিঙ্গ : মহিলা	ফটো উপলব্ধ
877	FXO0039412	নাম : বাসুদেৱ গিৰী পিতাৰ নাম: নন্দলাল গিৰী ঘৰ নং : 296 বয়স : 58 লিঙ্গ : পুৰুষ	ফটো উপলব্ধ	878	JSP0000606	নাম : টিকামায়া গিৰি পিতাৰ নাম: তুলসী গিৰি ঘৰ নং : 296 বয়স : 47 লিঙ্গ : মহিলা	ফটো উপলব্ধ	879	FXO0022764	নাম : ইবৰাজ গিৰী পিতাৰ নাম: বাসুদেৱ গিৰী ঘৰ নং : 296 বয়স : 20 লিঙ্গ : পুৰুষ	ফটো উপলব্ধ
E 880	JSP0000023	নাম : হৰি প্ৰসাদ দৰ্জী পিতাৰ নাম: বীৰ বাহাদুৰ দৰ্জী ঘৰ নং : 297 বয়স : 81 লিঙ্গ : পুৰুষ	ফটো উপলব্ধ	881	JSP0000024	নাম : মনমায়া দৰ্জী স্বামীৰ নাম: হৰি প্ৰসাদ দৰ্জী ঘৰ নং : 297 বয়স : 64 লিঙ্গ : মহিলা	ফটো উপলব্ধ	882	FXO0105106	নাম : উমা দৰ্জী স্বামীৰ নাম: ওম বাহাদুৰ দৰ্জী ঘৰ নং : 297 বয়স : 44 লিঙ্গ : মহিলা	ফটো উপলব্ধ
883	JSP0000027	নাম : উমাদেৱী দৰ্জী পিতাৰ নাম: হৰি প্ৰসাদ দৰ্জী ঘৰ নং : 297 বয়স : 38 লিঙ্গ : মহিলা	ফটো উপলব্ধ	884	JSP0000029	নাম : আনো দৌৰজি পিতাৰ নাম: হৰি প্ৰসাদ দৰ্জী ঘৰ নং : 297 বয়স : 33 লিঙ্গ : মহিলা	ফটো উপলব্ধ	885	JSP0000028	নাম : হোমনাথ দৰ্জী পিতাৰ নাম: হৰিপ্ৰসাদ দৰ্জী ঘৰ নং : 297 বয়স : 33 লিঙ্গ : পুৰুষ	ফটো উপলব্ধ
886	JSP0000030	নাম : গোবিন্দ কুমাৰ দৰ্জী পিতাৰ নাম: হৰি প্ৰসাদ দৰ্জী ঘৰ নং : 297 বয়স : 32 লিঙ্গ : পুৰুষ	ফটো উপলব্ধ	887	JSP5030549	নাম : কমলা দৰ্জী স্বামীৰ নাম: গোবিন্দ কুমাৰ দৰ্জী ঘৰ নং : 297 বয়স : 30 লিঙ্গ : মহিলা	ফটো উপলব্ধ	888	JSP0229526	নাম : মায়া দৰ্জী স্বামীৰ নাম: হোমনাথ দৰ্জী ঘৰ নং : 297 বয়স : 29 লিঙ্গ : মহিলা	ফটো উপলব্ধ
889	JSP0232512	নাম : ৰাহুল দৰ্জী পিতাৰ নাম: হৰিপ্ৰসাদ দৰ্জী ঘৰ নং : 298 বয়স : 28 লিঙ্গ : পুৰুষ	ফটো উপলব্ধ	890	JSP0000025	নাম : বিজয় দৰ্জী পিতাৰ নাম: হৰি প্ৰসাদ দৰ্জী ঘৰ নং : 299 বয়স : 39 লিঙ্গ : পুৰুষ	ফটো উপলব্ধ	891	JSP3176781	নাম : সীমা দৰ্জী স্বামীৰ নাম: বিজয় দৰ্জী ঘৰ নং : 299 বয়স : 38 লিঙ্গ : মহিলা	ফটো উপলব্ধ
892	JSP1153006	নাম : দিল বাহাদুৰ দৰ্জী পিতাৰ নাম: হৰি প্ৰসাদ দৰ্জী ঘৰ নং : ৩০০ বয়স : 51 লিঙ্গ : পুৰুষ	ফটো উপলব্ধ	893	JSP3272366	নাম : ৰাজ দৰ্জী পিতাৰ নাম: দিল বাহাদুৰ দৰ্জী ঘৰ নং : ৩০০ বয়স : 34 লিঙ্গ : পুৰুষ	ফটো উপলব্ধ	894	JSP3273877	নাম : ৰাজ দৰ্জী পিতাৰ নাম: দিল বাহাদুৰ দৰ্জী ঘৰ নং : ৩০০ বয়স : 30 লিঙ্গ : পুৰুষ	ফটো উপলব্ধ
895	JSP1152933	নাম : চম বাহাদুৰ দৰ্জী পিতাৰ নাম: দিল বাহাদুৰ দৰ্জী ঘৰ নং : ৩০০ বয়স : 29 লিঙ্গ : পুৰুষ	ফটো উপলব্ধ	896	JSP5030390	নাম : দীপক দৰ্জী পিতাৰ নাম: হৰি প্ৰসাদ দৰ্জী ঘৰ নং : ৩০০ বয়স : 25 লিঙ্গ : পুৰুষ	ফটো উপলব্ধ	897	JSP3275385	নাম : চান দৰ্জী পিতাৰ নাম: দিল বাহাদুৰ দৰ্জী ঘৰ নং : ৩০০ বয়স : 25 লিঙ্গ : পুৰুষ	ফটো উপলব্ধ
898	JSP3273844	নাম : গীতা দৰ্জী পিতাৰ নাম: দিল বাহাদুৰ দৰ্জী ঘৰ নং : ৩০০ বয়স : 24 লিঙ্গ : মহিলা	ফটো উপলব্ধ	899	JSP0104117	নাম : লক্ষ্মন দুলাল পিতাৰ নাম: দয়্যৰাম দুলাল ঘৰ নং : 301 বয়স : 31 লিঙ্গ : পুৰুষ	ফটো উপলব্ধ	900	JSP0349290	নাম : দেবী ছেত্ৰী স্বামীৰ নাম: লক্ষ্মন দুলাল ঘৰ নং : 301 বয়স : 27 লিঙ্গ : মহিলা	ফটো উপলব্ধ



901 নাম : খড্গ বাহাদুৰ ছেত্ৰী পিতাৰ নাম: চনমানি ছেত্ৰী ঘৰ নং : 303 বয়স : 54 লিঙ্গ : পুৰুষ	JSP0000431 ফটো উপলব্ধ	902 নাম : খেম বাহাদুৰ ছেত্ৰী পিতাৰ নাম: খৰ্গ বাহাদুৰ ছেত্ৰী ঘৰ নং : 303 বয়স : 32 লিঙ্গ : পুৰুষ	JSP0232710 ফটো উপলব্ধ	903 নাম : হেমাকমাৰী ছেত্ৰী পিতাৰ নাম: তংকবাহাদুৰ ছেত্ৰী ঘৰ নং : 303 বয়স : 30 লিঙ্গ : মহিলা	JSP0019387 ফটো উপলব্ধ
904 নাম : বাম বাহাদুৰ ছেত্ৰী পিতাৰ নাম: খৰ্গ বাহাদুৰ ছেত্ৰী ঘৰ নং : 303 বয়স : 23 লিঙ্গ : পুৰুষ	JSP9076233 ফটো উপলব্ধ	905 নাম : কৰ্ণ বাহাদুৰ ছেত্ৰী পিতাৰ নাম: খড্গ বাহাদুৰ ছেত্ৰী ঘৰ নং : 304 বয়স : 39 লিঙ্গ : পুৰুষ	JSP0000410 ফটো উপলব্ধ	906 নাম : বশি ছেত্ৰী স্বামীৰ নাম: কৰ্ণ বাহাদুৰ ছেত্ৰী ঘৰ নং : 304 বয়স : 30 লিঙ্গ : মহিলা	JSP9106667 ফটো উপলব্ধ
907 নাম : গঙ্গা বাহাদুৰ ছেত্ৰী পিতাৰ নাম: খৰ্গ বাহাদুৰ ছেত্ৰী ঘৰ নং : 306 বয়স : 28 লিঙ্গ : পুৰুষ	JSP0233684 ফটো উপলব্ধ	908 নাম : সপা ছেত্ৰী স্বামীৰ নাম: গংগা বাহাদুৰ ছেত্ৰী ঘৰ নং : 306 বয়স : 28 লিঙ্গ : মহিলা	FXO0095323 ফটো উপলব্ধ	909 নাম : তীৰ্থপানী উপাধ্যায় পিতাৰ নাম: পশুপতি উপাধ্যায় ঘৰ নং : 307 বয়স : 79 লিঙ্গ : পুৰুষ	JSP0000474 ফটো উপলব্ধ
910 নাম : বেৰতী দেৱী স্বামীৰ নাম: তীৰ্থপানী উপাধ্যায় ঘৰ নং : 307 বয়স : 61 লিঙ্গ : মহিলা	JSP0000475 ফটো উপলব্ধ	911 নাম : দিলীপ থাপা পিতাৰ নাম: দল বাহাদুৰ থাপা ঘৰ নং : 309 বয়স : 52 লিঙ্গ : পুৰুষ	FXO0095489 ফটো উপলব্ধ	912 নাম : মীনা দেৱী স্বামীৰ নাম: দিলীপ থাপা ঘৰ নং : 309 বয়স : 45 লিঙ্গ : মহিলা	JSP0001064 ফটো উপলব্ধ
913 নাম : কিশোৰ কুমাৰ থাপা মাতৃৰ নাম: মিনী দেৱী ঘৰ নং : 309 বয়স : 26 লিঙ্গ : পুৰুষ	JSP3945482 ফটো উপলব্ধ	914 নাম : তিলক থাপা মাতৃৰ নাম: মিনী দেৱী ঘৰ নং : 309 বয়স : 26 লিঙ্গ : পুৰুষ	JSP3945367 ফটো উপলব্ধ	915 নাম : ইন্দ্ৰ বাহাদুৰ ছেত্ৰী পিতাৰ নাম: পদম বাহাদুৰ ছেত্ৰী ঘৰ নং : 311 বয়স : 38 লিঙ্গ : পুৰুষ	JSP0704965 ফটো উপলব্ধ
916 নাম : আৰতী ছেত্ৰী স্বামীৰ নাম: ইন্দ্ৰ বাহাদুৰ ছেত্ৰী ঘৰ নং : 311 বয়স : 33 লিঙ্গ : মহিলা	JSP0705418 ফটো উপলব্ধ	917 নাম : দিপক অধিকাৰি মাতৃৰ নাম: গীতাদেৱী অধিকাৰি ঘৰ নং : 312 বয়স : 33 লিঙ্গ : পুৰুষ	JSP0689414 ফটো উপলব্ধ	918 নাম : কৃষ্ণ বাহাদুৰ ৰুচাল পিতাৰ নাম: নিমল ৰুচাল ঘৰ নং : 314 বয়স : 58 লিঙ্গ : পুৰুষ	JSP0000330 ফটো উপলব্ধ
919 নাম : জীৱন ৰুচাল পিতাৰ নাম: কৃষ্ণ বাহাদুৰ ৰুচাল ঘৰ নং : 314 বয়স : 35 লিঙ্গ : পুৰুষ	JSP0000332 ফটো উপলব্ধ	920 নাম : নন্দলাল বাসকতা পিতাৰ নাম: চিন্তামনি বাসকতা ঘৰ নং : 315 বয়স : 64 লিঙ্গ : পুৰুষ	FXO0092320 ফটো উপলব্ধ	921 নাম : দেবীমায়া বাসকতা স্বামীৰ নাম: নন্দলাল বাসকতা ঘৰ নং : 315 বয়স : 50 লিঙ্গ : মহিলা	FXO0067355 ফটো উপলব্ধ
922 নাম : ভান্ডক বাসকতা পিতাৰ নাম: নন্দলাল বাসকতা ঘৰ নং : 315 বয়স : 36 লিঙ্গ : পুৰুষ	FXO0067348 ফটো উপলব্ধ	923 নাম : ভাৰত বাচকাতা পিতাৰ নাম: নন্দলাল বাচকাতা ঘৰ নং : 315 বয়স : 25 লিঙ্গ : পুৰুষ	FXO0039313 ফটো উপলব্ধ	924 নাম : ধনমায়া বাচকাতা পিতাৰ নাম: নন্দলাল বাচকাতা ঘৰ নং : 315 বয়স : 22 লিঙ্গ : মহিলা	FXO0039172 ফটো উপলব্ধ
925 নাম : শিৱলাল উপাধ্যায় পিতাৰ নাম: লীলাধৰ উপাধ্যায় ঘৰ নং : 316 বয়স : 69 লিঙ্গ : পুৰুষ	FXO0092452 ফটো উপলব্ধ	926 নাম : হৰিপ্ৰিয়া উপাধ্যায় স্বামীৰ নাম: শিৱলাল উপাধ্যায় ঘৰ নং : 316 বয়স : 47 লিঙ্গ : মহিলা	FXO0092510 ফটো উপলব্ধ	927 নাম : হৰিপ্ৰিয়া উপাধ্যায় পিতাৰ নাম: শিৱলাল উপাধ্যায় ঘৰ নং : 316 বয়স : 47 লিঙ্গ : মহিলা	FXO0097063 ফটো উপলব্ধ
928 নাম : জীৱন উপাধ্যায় পিতাৰ নাম: শিৱলাল উপাধ্যায় ঘৰ নং : 316 বয়স : 31 লিঙ্গ : পুৰুষ	JSP0000022 ফটো উপলব্ধ	929 নাম : ভক্ত বাহাদুৰ ছেত্ৰী মাতৃৰ নাম: গমা ছেত্ৰী ঘৰ নং : 317 বয়স : 34 লিঙ্গ : পুৰুষ	JSP9109794 ফটো উপলব্ধ	930 নাম : গমা ছেত্ৰী স্বামীৰ নাম: চল বাহাদুৰ ছেত্ৰী ঘৰ নং : 318 বয়স : 56 লিঙ্গ : মহিলা	JSP0686139 ফটো উপলব্ধ



931	BTW0050401	ফটো উপলব্ধ
নাম : শান্তি থাপা স্বামীৰ নাম : মনি কুঃ থাপা ঘৰ নং : 318 বয়স : 51 লিঙ্গ : মহিলা		

932	JSP9098005	ফটো উপলব্ধ
নাম : বাধা ছেত্ৰী মাতৃৰ নাম : গমা ছেত্ৰী ঘৰ নং : 318 বয়স : 40 লিঙ্গ : মহিলা		

933	BTW0225870	ফটো উপলব্ধ
নাম : সঞ্জয় থাপা পিতাৰ নাম : মনি কুঃ থাপা ঘৰ নং : 318 বয়স : 31 লিঙ্গ : পুৰুষ		

934	JSP1139898	ফটো উপলব্ধ
নাম : সূৰ্য্য ছেত্ৰী মাতৃৰ নাম : গমা ছেত্ৰী ঘৰ নং : 318 বয়স : 25 লিঙ্গ : পুৰুষ		

935	FXO0060301	ফটো উপলব্ধ
নাম : মোংগোলী মায়া থাপা স্বামীৰ নাম : সঞ্জয় থাপা ঘৰ নং : 318 বয়স : 23 লিঙ্গ : মহিলা		



936	1	FXO0151183	নাম : আৰতি ছেত্ৰী ভূজেল স্বামীৰ নাম: কুল বাহাদুৰ ভূজেল ঘৰ নং : 23 বয়স : 28 লিঙ্গ : মহিলা	ফটো উপলব্ধ	937	1	FXO0151399	নাম : বাহুল সূত্ৰধৰ পিতাৰ নাম: বনন সূত্ৰধৰ ঘৰ নং : 17 বয়স : 20 লিঙ্গ : পুৰুষ	ফটো উপলব্ধ	938	1	FXO0151522	নাম : জুলি বৰুৱা স্বামীৰ নাম: বনন সূত্ৰধৰ ঘৰ নং : 16 বয়স : 35 লিঙ্গ : মহিলা	ফটো উপলব্ধ
939	1	FXO0156075	নাম : বিনা ঘিমিৰে পিতাৰ নাম: বাৰ বাহাদুৰ ছেত্ৰী ঘৰ নং : 37 বয়স : 19 লিঙ্গ : মহিলা	ফটো উপলব্ধ	940	1	FXO0156133	নাম : তিলমায়া ছেত্ৰী পিতাৰ নাম: বাৰ বাহাদুৰ ছেত্ৰী ঘৰ নং : 43 বয়স : 18 লিঙ্গ : মহিলা	ফটো উপলব্ধ	941	1	FXO0156935	নাম : সুৰজ ভূজেল পিতাৰ নাম: কৃষ্ণ ভূজেল ঘৰ নং : 31 বয়স : 23 লিঙ্গ : পুৰুষ	ফটো উপলব্ধ
942	1	FXO0157115	নাম : মনিকা কোঁৱৰ স্বামীৰ নাম: আনন্দ নায়ক ঘৰ নং : 6 বয়স : 19 লিঙ্গ : মহিলা	ফটো উপলব্ধ	943	1	FXO0158394	নাম : দেবীমায়া থাপা স্বামীৰ নাম: বাহুল মগৰ ঘৰ নং : 57 বয়স : 28 লিঙ্গ : মহিলা	ফটো উপলব্ধ	944	1	FXO0158535	নাম : জোনামায়া ভূজেল পিতাৰ নাম: হেম বাহাদুৰ ভূজেল ঘৰ নং : 28 বয়স : 19 লিঙ্গ : মহিলা	ফটো উপলব্ধ
945	1	FXO0005439	নাম : গীতামায়া ছেত্ৰী স্বামীৰ নাম: টেক বাঃ ছেত্ৰী ঘৰ নং : 127 বয়স : 41 লিঙ্গ : মহিলা	ফটো উপলব্ধ	946	1	FXO00059907	নাম : টেক বাহাদুৰ পিতাৰ নাম: লাল বাহাদুৰ ছেত্ৰী ঘৰ নং : 127 বয়স : 38 লিঙ্গ : পুৰুষ	ফটো উপলব্ধ	947	1	DWM0308593	নাম : এনঠনি ছেত্ৰী পিতাৰ নাম: লাল বাহাদুৰ ছেত্ৰী ঘৰ নং : 127 বয়স : 27 লিঙ্গ : পুৰুষ	ফটো উপলব্ধ
948	1	DWM0305912	নাম : বামকুমাৰী লোহাৰ স্বামীৰ নাম: লাল বাহাদুৰ সোনাৰ ঘৰ নং : 72 বয়স : 49 লিঙ্গ : মহিলা	ফটো উপলব্ধ	949	1	FXO0003178	নাম : গীতা ছেত্ৰী স্বামীৰ নাম: মোহন ছেত্ৰী ঘৰ নং : 127 বয়স : 45 লিঙ্গ : মহিলা	ফটো উপলব্ধ	950	1	DWM0308940	নাম : লাল বাহাদুৰ পিতাৰ নাম: কালী বাহাদুৰ চেত্ৰী ঘৰ নং : 127 বয়স : 64 লিঙ্গ : পুৰুষ	ফটো উপলব্ধ
951	1	FXO0000216	নাম : মোহন ছেত্ৰী পিতাৰ নাম: কুল ববহাদুৰ ছেত্ৰী ঘৰ নং : 127 বয়স : 53 লিঙ্গ : পুৰুষ	ফটো উপলব্ধ	952	1	FXO0001339	নাম : বন ছেত্ৰী পিতাৰ নাম: লক্ষমন প্রধান ঘৰ নং : 127 বয়স : 36 লিঙ্গ : মহিলা	ফটো উপলব্ধ	953	1	DWM0521740	নাম : চন্দ্ৰ চেত্ৰী স্বামীৰ নাম: লাল বাহাদুৰ ছেত্ৰী ঘৰ নং : 127 বয়স : 60 লিঙ্গ : মহিলা	ফটো উপলব্ধ
954	1	FXO0163212	নাম : মিন্ট নায়ক পিতাৰ নাম: বিদ্যা নায়ক ঘৰ নং : 126 বয়স : 20 লিঙ্গ : পুৰুষ	ফটো উপলব্ধ	955	1	DWM3046083	নাম : ভান ভক্ত পিতাৰ নাম: মেঘনাথ ছেত্ৰী ঘৰ নং : 152 বয়স : 26 লিঙ্গ : পুৰুষ	ফটো উপলব্ধ	956	1	FXO0091678	নাম : ৰূপকা ছেত্ৰী পিতাৰ নাম: মেঘনাথ ছেত্ৰী ঘৰ নং : 152 বয়স : 22 লিঙ্গ : মহিলা	ফটো উপলব্ধ
957	1	DWM0014799	নাম : মেঘনাথ ছেত্ৰী পিতাৰ নাম: ইন্দ বাঃ ছেত্ৰী ঘৰ নং : 152 বয়স : 62 লিঙ্গ : পুৰুষ	ফটো উপলব্ধ	958	1	DWM0480046	নাম : গোপাল ছেত্ৰী পিতাৰ নাম: মেঘনাথ ছেত্ৰী ঘৰ নং : 152 বয়স : 35 লিঙ্গ : পুৰুষ	ফটো উপলব্ধ	959	1	FXO0020537	নাম : মনমায়া ছেত্ৰী পিতাৰ নাম: নেত্ৰ বাহাদুৰ ছেত্ৰী ঘৰ নং : 34 বয়স : 20 লিঙ্গ : মহিলা	ফটো উপলব্ধ
960	1	DWM0014800	নাম : ডম্বৰকুমাৰী ছেত্ৰী স্বামীৰ নাম: মেঘনাথ ছেত্ৰী ঘৰ নং : 152 বয়স : 60 লিঙ্গ : মহিলা	ফটো উপলব্ধ	961	1	DWM0480095	নাম : কৃষ্ণ ছেত্ৰী পিতাৰ নাম: মেঘনাথ ছেত্ৰী ঘৰ নং : 152 বয়স : 27 লিঙ্গ : পুৰুষ	ফটো উপলব্ধ	962	1	FXO0173500	নাম : দেবা সূত্ৰধৰ মাতৃৰ নাম: চুপু সূত্ৰধৰ ঘৰ নং : 9 বয়স : 22 লিঙ্গ : পুৰুষ	ফটো উপলব্ধ



963	1	FXO0184036
নাম : নান ৰায় স্বামীৰ নাম : শমশেৰ ৰায় ঘৰ নং : 289 বয়স : 25 লিঙ্গ : মহিলা		
ফটো উপলব্ধ		

964	1	JSP1145275
নাম : মন বাহাদুৰ ছেত্ৰী মাতৃৰ নাম : গৰ্মা ছেত্ৰী ঘৰ নং : 318 বয়স : 35 লিঙ্গ : পুৰুষ		
ফটো উপলব্ধ		

965	1	CCY0679837
নাম : জ্যোতি দোৰ্জি পিতাৰ নাম : পম বাহাদুৰ দৰ্জি ঘৰ নং : 300 বয়স : 26 লিঙ্গ : মহিলা		
ফটো উপলব্ধ		

966	1	FXO0191320
নাম : নিখিল পাঠক পিতাৰ নাম : খেমলাল পাঠক ঘৰ নং : 250 বয়স : 18 লিঙ্গ : পুৰুষ		
ফটো উপলব্ধ		

967	1	FXO0191700
নাম : সপ্না ৰায় পিতাৰ নাম : কেশব ৰায় ঘৰ নং : 25 বয়স : 32 লিঙ্গ : মহিলা		
ফটো উপলব্ধ		

968	1	FXO0192088
নাম : অনিতা ছেত্ৰী স্বামীৰ নাম : ভক্ত বাহাদুৰ ছেত্ৰী ঘৰ নং : 317 বয়স : 32 লিঙ্গ : মহিলা		
ফটো উপলব্ধ		

## ভোটাৰৰ সাৰাংশ

## A) ভোটাৰৰ সংখ্যা

	তালিকাৰ প্ৰকাৰ	তালিকাৰ চিনাক্তকৰণ	ভোটাৰৰ সংখ্যা							
			পুৰুষ	মহিলা	৩য় লিঙ্গ	মুঠ				
I	মূল তালিকা	মূল তালিকা	বিশেষ সংশোধন, 2026 চনৰ পূৰ্বৰ 2025 চনৰ মূল তালিকাৰ লগত থকা সংযোজন সমূহ একত্ৰিতকৰন কৰা তালিকা।				485	450	0	935
II	যোগ তালিকা	পৰিপূৰক 1	বিশেষ সংক্ষিপ্ত সংশোধন, 2026				12	15	0	27
		পৰিপূৰক 2	অনবিচ্ছিন্ন সংশোধন 2026				2	4	0	6
			মুঠ				14	19	0	33
III	বিয়োজন তালিকা	পৰিপূৰক 1	বিশেষ সংক্ষিপ্ত সংশোধন, 2026				1	4	0	5
		পৰিপূৰক 2	অনবিচ্ছিন্ন সংশোধন 2026				1	3	0	4
			মুঠ				2	7	0	9
IV	লিংগ ক্ষেত্ৰত পৰিবৰ্তনৰ বাবে পাৰ্থক্য						0	0	0	0
এই সংশোধনৰ পিছত ভোটাৰ তালিকাত ভোটাৰৰ মুঠ সংখ্যা (I+II-III+IV)			497	462	0	959				

## B) শুধৰনীৰ সংখ্যা

তালিকাৰ প্ৰকাৰ	তালিকাৰ চিনাক্তকৰণ	শুধৰনীৰ সংখ্যা
পৰিপূৰক 1	বিশেষ সংক্ষিপ্ত সংশোধন, 2026	61
পৰিপূৰক 2	অনবিচ্ছিন্ন সংশোধন 2026	3
	মুঠ	64

নিৰ্বাচক পঞ্জীয়ন বিষয়াৰ স্বাক্ষৰ

E-মূত, S-স্থানান্তৰিত/ বাসস্থান পৰিবৰ্তন, R-প্ৰতিলিপি, M-নিখোজ, Q-অযোগ্য