



## ভোটাৰ তালিকা 2026 S03 অসম

বিধানসভা সমষ্টিৰ নম্বৰ, নাম আৰু সংৰক্ষণৰ স্থিতি : 78 - ধেমাজি (অনুসূচিত জনজাতি)		খণ্ড নং : 119																			
এই বিধানসভা সমষ্টিতো কোন সংসদীয় সমষ্টিৰ অন্তৰ্গত তাৰ নম্বৰ, নাম আৰু সংৰক্ষণ স্থিতি : 12 - লক্ষীমপুৰ (সাধাৰণ)																					
1. সংশোধনৰ বিৱৰণ																					
সংশোধনৰ বছৰ	2026	তালিকাৰ চিনাক্তকৰণ																			
ভিত্তি তাৰিখ	01-04-2026	বিশেষ সংশোধন, 2026 চনৰ পূৰ্বৰ 2025 চনৰ মূল তালিকাৰ লগত থকা সংযোজন সমূহ একত্ৰিতকৰণ কৰা তালিকা।																			
সংশোধনৰ প্ৰকাৰ	বিশেষ সংশোধন 2026																				
প্ৰকাশনৰ তাৰিখ	23-03-2026																				
2. খণ্ড আৰু ভোটগ্ৰহন কেন্দ্ৰৰ বিৱৰণ																					
খণ্ডৰ অন্তৰ্গত এলেকা সমূহৰ নম্বৰ আৰু নাম																					
1-গহপুৰীয়া	<table style="width: 100%; border-collapse: collapse;"> <tr> <td style="width: 50%;">মূল চহৰ/গাওঁ</td> <td>: গহপুৰীয়া গাওঁ</td> </tr> <tr> <td>ৱাৰ্ড নং</td> <td>:</td> </tr> <tr> <td>ডাকঘৰ</td> <td>: বিষ্ণুপুৰ</td> </tr> <tr> <td>পুলিচ থানা</td> <td>: ধেমাজি</td> </tr> <tr> <td>ব্লক</td> <td>: ধেমাজি</td> </tr> <tr> <td>ৰাজহ চক্ৰ</td> <td>: ধেমাজি</td> </tr> <tr> <td>জিলা</td> <td>: ধেমাজি</td> </tr> <tr> <td>পিনকোড</td> <td>: 787057</td> </tr> </table>					মূল চহৰ/গাওঁ	: গহপুৰীয়া গাওঁ	ৱাৰ্ড নং	:	ডাকঘৰ	: বিষ্ণুপুৰ	পুলিচ থানা	: ধেমাজি	ব্লক	: ধেমাজি	ৰাজহ চক্ৰ	: ধেমাজি	জিলা	: ধেমাজি	পিনকোড	: 787057
মূল চহৰ/গাওঁ						: গহপুৰীয়া গাওঁ															
ৱাৰ্ড নং						:															
ডাকঘৰ						: বিষ্ণুপুৰ															
পুলিচ থানা						: ধেমাজি															
ব্লক						: ধেমাজি															
ৰাজহ চক্ৰ						: ধেমাজি															
জিলা	: ধেমাজি																				
পিনকোড	: 787057																				
2-ন-ঘৰীয়া																					
3. ভোটগ্ৰহন কেন্দ্ৰৰ বিৱৰণ																					
ভোটগ্ৰহন কেন্দ্ৰৰ নম্বৰ আৰু নাম :	ভোটগ্ৰহন কেন্দ্ৰৰ প্ৰকাৰ (পুৰুষ/মহিলা/সাধাৰণ)		সাধাৰণ																		
119 - বিষ্ণুপুৰ নেহেৰু এল.পি.স্কুল (দক্ষিণ অংশ)	খণ্ডৰ অন্তৰ্গত সহায়ক ভোটগ্ৰহন কেন্দ্ৰৰ সংখ্যা :		0																		
ভোটগ্ৰহন কেন্দ্ৰৰ ঠিকনা :	বিষ্ণুপুৰ নেহেৰু এল. পি. স্কুল, ৰুম নং ১, গহপুৰীয়া গাওঁ																				
4. ভোটাৰৰ সংখ্যা																					
আৰম্ভনি ক্ৰমিক নং	শেষ ক্ৰমিক নং	মুঠ ভোটাৰ																			
		পুৰুষ	মহিলা	৩য় লিঙ্গ	মুঠ																
1	580	275	282	0	557																

নিৰ্বাচক পঞ্জীয়ন বিষয়াৰ স্বাক্ষৰ

Nazri Naksha

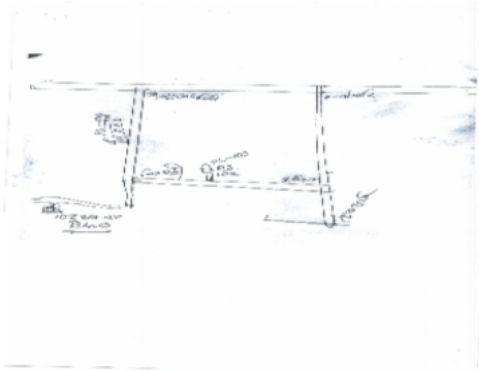

Google Map View



Polling Station Building Front View



ভোটগ্ৰহন কেন্দ্ৰৰ সন্মুখৰ দৃশ্য



Cad View

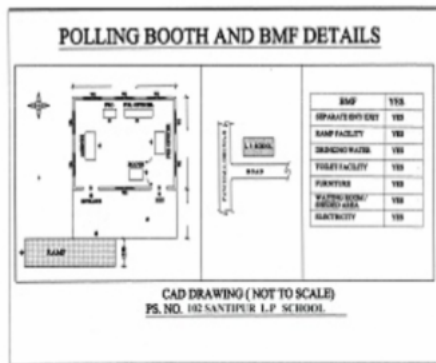

Key MAP View

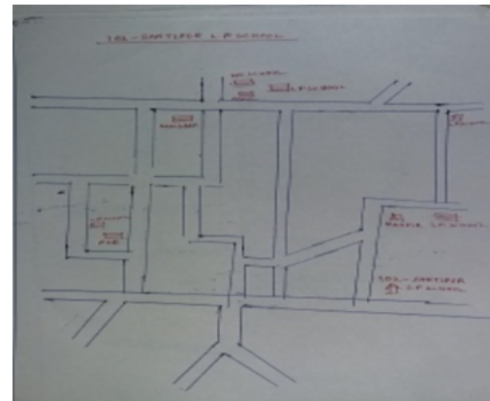



1 নাম : লাঠুৰা হাচদা পিতাৰ নাম: বুধুৰাম হাচদা ঘৰ নং : 1 বয়স : 67 লিঙ্গ : পুৰুষ	DWM9636753 ফটো উপলব্ধ	2 নাম : লিলী হাচদা স্বামীৰ নাম: লাঠুৰা হাচদা ঘৰ নং : 1 বয়স : 62 লিঙ্গ : মহিলা	DWM9636764 ফটো উপলব্ধ	3 নাম : দিপালী হাচদা পিতাৰ নাম: বুধুৰাম হাচদা ঘৰ নং : 1 বয়স : 57 লিঙ্গ : পুৰুষ	DWM9636775 ফটো উপলব্ধ
D 4 নাম : ৰাতিয়া হাচদা পিতাৰ নাম: বুধুৰাম হাচদা ঘৰ নং : 1 বয়স : 55 লিঙ্গ : পুৰুষ	DWM9636786 ফটো উপলব্ধ	5 নাম : ধ্ৰুৱজ্যোতি বৰুৱা পিতাৰ নাম: নৰেন বৰুৱা ঘৰ নং : 1 বয়স : 30 লিঙ্গ : পুৰুষ	DWM9643429 ফটো উপলব্ধ	6 নাম : গৰতী চৰেন হাচদা স্বামীৰ নাম: কাদাৰ হাচদা ঘৰ নং : 1 বয়স : 27 লিঙ্গ : মহিলা	DWM3115607 ফটো উপলব্ধ
# 7 নাম : কদৰ হাচদা পিতাৰ নাম: লাঠুৰা হাচদা ঘৰ নং : 1 বয়স : 26 লিঙ্গ : পুৰুষ	DWM3125341 ফটো উপলব্ধ	E 8 নাম : সুন্দৰ বেচেৰা পিতাৰ নাম: গুৰু বেচেৰা ঘৰ নং : 2 বয়স : 77 লিঙ্গ : পুৰুষ	DWM9636822 ফটো উপলব্ধ	9 নাম : মাইকু বেচেৰা স্বামীৰ নাম: সুন্দৰ বেচেৰা ঘৰ নং : 2 বয়স : 72 লিঙ্গ : মহিলা	DWM9636833 ফটো উপলব্ধ
10 নাম : বহাগী বেচেৰা পিতাৰ নাম: সুন্দৰ বেচেৰা ঘৰ নং : 2 বয়স : 37 লিঙ্গ : মহিলা	FXO0116558 ফটো উপলব্ধ	11 নাম : দেৱান বেচেৰা পিতাৰ নাম: সুন্দৰ বেচেৰা ঘৰ নং : 2 বয়স : 33 লিঙ্গ : পুৰুষ	FXO0039115 ফটো উপলব্ধ	12 নাম : ছুমি বেচাৰা পিতাৰ নাম: সুন্দৰ বেচেৰা ঘৰ নং : 2 বয়স : 28 লিঙ্গ : মহিলা	DWM3107190 ফটো উপলব্ধ
13 নাম : জবা বেসেৰা হাসদা পিতাৰ নাম: সুন্দৰ বেচেৰা ঘৰ নং : 2 বয়স : 26 লিঙ্গ : মহিলা	FXO0128686 ফটো উপলব্ধ	S 14 নাম : জনমনি চেতিয়া ভূঞা স্বামীৰ নাম: ৰুপজিত ভূঞা ঘৰ নং : 8 বয়স : 28 লিঙ্গ : মহিলা	DWM0250811 ফটো উপলব্ধ	15 নাম : সৰজু চৰেন পিতাৰ নাম: শিবলাল চৰেন ঘৰ নং : 5 বয়স : 69 লিঙ্গ : পুৰুষ	DWM9636877 ফটো উপলব্ধ
16 নাম : দশমি চৰেন স্বামীৰ নাম: সৰজু চৰেন ঘৰ নং : 5 বয়স : 67 লিঙ্গ : মহিলা	DWM9636888 ফটো উপলব্ধ	17 নাম : পুতুল সাহা পিতাৰ নাম: আতুটুচ সাহা ঘৰ নং : 5 বয়স : 48 লিঙ্গ : পুৰুষ	DWM9636913 ফটো উপলব্ধ	18 নাম : মিন সাহা স্বামীৰ নাম: পুতুল সাহা ঘৰ নং : 5 বয়স : 44 লিঙ্গ : মহিলা	DWM9636924 ফটো উপলব্ধ
S 19 নাম : মামপি দাস পিতাৰ নাম: সোমেশ্বৰ দাস ঘৰ নং : 5 বয়স : 40 লিঙ্গ : মহিলা	DWM9636946 ফটো উপলব্ধ	20 নাম : বেটা চৰেন পিতাৰ নাম: সৰজু চৰেন ঘৰ নং : 5 বয়স : 40 লিঙ্গ : পুৰুষ	FXO0127951 ফটো উপলব্ধ	21 নাম : মহেন্দ্ৰ দাস পিতাৰ নাম: সোমেশ্বৰ দাস ঘৰ নং : 5 বয়স : 38 লিঙ্গ : পুৰুষ	DWM9636935 ফটো উপলব্ধ
22 নাম : মায়ী বাস্কু পিতাৰ নাম: চৌহাঁজ চয়ণ ঘৰ নং : 5 বয়স : 29 লিঙ্গ : মহিলা	DWM0407239 ফটো উপলব্ধ	23 নাম : জৱা চৰেন পিতাৰ নাম: সঞ্জয় চৰেন ঘৰ নং : 5 বয়স : 26 লিঙ্গ : মহিলা	DWM3055662 ফটো উপলব্ধ	24 নাম : মিন চৰেন পিতাৰ নাম: সূৰ্য্য চৰেন ঘৰ নং : 05 বয়স : 26 লিঙ্গ : মহিলা	FXO0062661 ফটো উপলব্ধ
25 নাম : প্ৰিয়ংকা চাহা স্বামীৰ নাম: পুতুল চাহা ঘৰ নং : 5 বয়স : 25 লিঙ্গ : মহিলা	DWM0412072 ফটো উপলব্ধ	26 নাম : লক্ষীৰাম হাচদা পিতাৰ নাম: বুধুৰাম হাচদা ঘৰ নং : 6 বয়স : 59 লিঙ্গ : পুৰুষ	DWM9636968 ফটো উপলব্ধ	27 নাম : চিতা হাচদা স্বামীৰ নাম: কেটেঙা হাচদা ঘৰ নং : 6 বয়স : 57 লিঙ্গ : মহিলা	DWM9636979 ফটো উপলব্ধ
28 নাম : পিংকু হাজৰীকা পিতাৰ নাম: ধীৰেন হাজৰীকা ঘৰ নং : 6 বয়স : 31 লিঙ্গ : পুৰুষ	DWM9643430 ফটো উপলব্ধ	29 নাম : মিথুন হাচদা পিতাৰ নাম: কেটেঙা হাচদা ঘৰ নং : 6 বয়স : 28 লিঙ্গ : পুৰুষ	FXO0126813 ফটো উপলব্ধ	D 30 নাম : ফুলমনী হেমৰম স্বামীৰ নাম: বুদ্ধিনাথ হেমৰম ঘৰ নং : 9 বয়স : 40 লিঙ্গ : মহিলা	DWM9637007 ফটো উপলব্ধ



31 নাম : বাসুদেব বাট্টে পিতাৰ নাম: বুদ্ধেশ্বৰ বাট্টে ঘৰ নং : ৭ বয়স : 40 লিঙ্গ : পুৰুষ	DWM9637030 ফটো উপলব্ধ	32 নাম : জয়দেব বাট্টে পিতাৰ নাম: বুদ্ধেশ্বৰ বাট্টে ঘৰ নং : ৭ বয়স : 34 লিঙ্গ : পুৰুষ	DWM9637029 ফটো উপলব্ধ	33 নাম : সোমবাৰী বাস্কে স্বামীৰ নাম: অজুন বাস্কে ঘৰ নং : ৮ বয়স : 67 লিঙ্গ : মহিলা	DWM9637063 ফটো উপলব্ধ
34 নাম : বাসি বৰ্মন পিতাৰ নাম: খাতিশ বৰ্মন ঘৰ নং : ৮ বয়স : 48 লিঙ্গ : পুৰুষ	DWM9637052 ফটো উপলব্ধ	35 নাম : মেনকা স্বামীৰ নাম: সোমবাৰী বাস্কে ঘৰ নং : ৮ বয়স : 32 লিঙ্গ : মহিলা	DWM0455329 ফটো উপলব্ধ	#2 36 নাম : শান্তি টুডু হাচদা পিতাৰ নাম: বালিৰাম তুদু ঘৰ নং : ৬ বয়স : 23 লিঙ্গ : মহিলা	DWM2855476 ফটো উপলব্ধ
D 37 নাম : ফুলমনী মুৰ্মা স্বামীৰ নাম: ভগীৰথ মুৰ্মা ঘৰ নং : ৯ বয়স : 40 লিঙ্গ : মহিলা	DWM9637109 ফটো উপলব্ধ	38 নাম : মুহি বৰা পিতাৰ নাম: জয়দেব বৰা ঘৰ নং : ১০ বয়স : 67 লিঙ্গ : পুৰুষ	DWM9637110 ফটো উপলব্ধ	39 নাম : বীনা বৰা স্বামীৰ নাম: মুহি বৰা ঘৰ নং : ১০ বয়স : 45 লিঙ্গ : মহিলা	DWM9637121 ফটো উপলব্ধ
40 নাম : বলোৰাম বিশ্বাস পিতাৰ নাম: নিৰঞ্জন বিশ্বাস ঘৰ নং : 10 বয়স : 34 লিঙ্গ : পুৰুষ	DWM9637143 ফটো উপলব্ধ	41 নাম : প্ৰদীপ বৰা পিতাৰ নাম: মুহি বৰা ঘৰ নং : ১০ বয়স : 24 লিঙ্গ : পুৰুষ	DWM2855823 ফটো উপলব্ধ	42 নাম : নমিতা ফুকন বৰা স্বামীৰ নাম: প্ৰদীপ বৰা ঘৰ নং : ১০ বয়স : 19 লিঙ্গ : মহিলা	FXO0127910 ফটো উপলব্ধ
43 নাম : যজ্ঞো শইকীয়া পিতাৰ নাম: চেনিৰাম শইকীয়া ঘৰ নং : ১১ বয়স : 69 লিঙ্গ : পুৰুষ	DWM9637176 ফটো উপলব্ধ	44 নাম : পুষ্পা শইকীয়া স্বামীৰ নাম: যজ্ঞো শইকীয়া ঘৰ নং : ১১ বয়স : 62 লিঙ্গ : মহিলা	DWM9637187 ফটো উপলব্ধ	45 নাম : অমল্য শইকীয়া পিতাৰ নাম: যজ্ঞো শইকীয়া ঘৰ নং : ১১ বয়স : 45 লিঙ্গ : পুৰুষ	DWM9637198 ফটো উপলব্ধ
46 নাম : নৰেন শইকীয়া পিতাৰ নাম: জয়গুৰাম শইকীয়া ঘৰ নং : ১১ বয়স : 35 লিঙ্গ : পুৰুষ	DWM9637154 ফটো উপলব্ধ	47 নাম : বিৰেন শইকীয়া পিতাৰ নাম: জয়গুৰাম শইকীয়া ঘৰ নং : ১১ বয়স : 35 লিঙ্গ : পুৰুষ	DWM9637165 ফটো উপলব্ধ	48 নাম : জুন শইকীয়া স্বামীৰ নাম: নৰেন শইকীয়া ঘৰ নং : ১১ বয়স : 33 লিঙ্গ : মহিলা	DWM0013938 ফটো উপলব্ধ
49 নাম : লক্ষ্মীৰা গগৈ শইকীয়া স্বামীৰ নাম: বিৰেন শইকীয়া ঘৰ নং : ১১ বয়স : 31 লিঙ্গ : মহিলা	DWM0589655 ফটো উপলব্ধ	50 নাম : জোনমনি শইকীয়া স্বামীৰ নাম: অমল্য শইকীয়া ঘৰ নং : ১১ বয়স : 31 লিঙ্গ : মহিলা	DWM2842764 ফটো উপলব্ধ	51 নাম : বুৰ্মী শইকীয়া পিতাৰ নাম: অমল্য শইকীয়া ঘৰ নং : 11 বয়স : 20 লিঙ্গ : মহিলা	FXO0040725 ফটো উপলব্ধ
52 নাম : শ্যামলা ৰায় স্বামীৰ নাম: অমত ৰায় ঘৰ নং : ১২ বয়স : 86 লিঙ্গ : মহিলা	DWM9637256 ফটো উপলব্ধ	53 নাম : সুৰেন মন্ডল পিতাৰ নাম: লীলাকান্ত মন্ডল ঘৰ নং : ১২ বয়স : 77 লিঙ্গ : পুৰুষ	DWM9637212 ফটো উপলব্ধ	54 নাম : ফুলবালা মণ্ডল স্বামীৰ নাম: সুৰেন্দ্ৰ মণ্ডল ঘৰ নং : ১২ বয়স : 75 লিঙ্গ : মহিলা	DWM9637223 ফটো উপলব্ধ
55 নাম : দুলাল মণ্ডল পিতাৰ নাম: সুৰেন মণ্ডল ঘৰ নং : ১২ বয়স : 50 লিঙ্গ : পুৰুষ	DWM9642448 ফটো উপলব্ধ	56 নাম : ৰবিন মণ্ডল পিতাৰ নাম: সুৰেন মণ্ডল ঘৰ নং : ১২ বয়স : 46 লিঙ্গ : পুৰুষ	DWM0277905 ফটো উপলব্ধ	57 নাম : মনসা মন্ডল স্বামীৰ নাম: ৰবিন মন্ডল ঘৰ নং : ১২ বয়স : 45 লিঙ্গ : মহিলা	DWM9637234 ফটো উপলব্ধ
58 নাম : বাৰ্ণা মন্তম পিতাৰ নাম: সুৰেন মন্তম ঘৰ নং : ১২ বয়স : 34 লিঙ্গ : মহিলা	DWM9642437 ফটো উপলব্ধ	59 নাম : কৰিশা মণ্ডল স্বামীৰ নাম: দুলাল মণ্ডল ঘৰ নং : ১২ বয়স : 31 লিঙ্গ : মহিলা	DWM0278499 ফটো উপলব্ধ	60 নাম : ধমেন্দ্ৰ মণ্ডল পিতাৰ নাম: ৰবিন মণ্ডল ঘৰ নং : ১২ বয়স : 25 লিঙ্গ : পুৰুষ	DWM0410233 ফটো উপলব্ধ



61 নাম : ভূপেন ভূঞা পিতাৰ নাম: দেহীৰাম ভূঞা ঘৰ নং : ১৩ বয়স : 57 লিঙ্গ : পুৰুষ	DWM9637267 ফটো উপলব্ধ	62 নাম : শুভমাই ভূঞা স্বামীৰ নাম: ভূপেন ভূঞা ঘৰ নং : ১৩ বয়স : 49 লিঙ্গ : মহিলা	DWM9637278 ফটো উপলব্ধ	63 নাম : বিতপন ভূঞা পিতাৰ নাম: ভূপেন ভূঞা ঘৰ নং : ১৩ বয়স : 31 লিঙ্গ : পুৰুষ	DWM0285098 ফটো উপলব্ধ
64 নাম : দিলিপ বৰুৱা পিতাৰ নাম: বানেশ্বৰ বৰুৱা ঘৰ নং : ১৪ বয়স : 62 লিঙ্গ : পুৰুষ	DWM9637290 ফটো উপলব্ধ	65 নাম : অৰূপ জ্যোতি বৰুৱা পিতাৰ নাম: দিলিপ বৰুৱা ঘৰ নং : ১৪ বয়স : 30 লিঙ্গ : পুৰুষ	DWM0041046 ফটো উপলব্ধ	66 নাম : উমুদী হাজৰিকা স্বামীৰ নাম: মালিধৰ হাজৰিকা ঘৰ নং : ১৫ বয়স : 77 লিঙ্গ : মহিলা	DWM9637325 ফটো উপলব্ধ
67 নাম : শোভন হাজৰিকা পিতাৰ নাম: মালিধৰ হাজৰিকা ঘৰ নং : ১৫ বয়স : 53 লিঙ্গ : পুৰুষ	DWM9637336 ফটো উপলব্ধ	68 নাম : প্ৰবিন হাজৰিকা পিতাৰ নাম: মালিধৰ হাজৰিকা ঘৰ নং : ১৫ বয়স : 44 লিঙ্গ : পুৰুষ	DWM9637358 ফটো উপলব্ধ	69 নাম : ভনী হাজৰিকা স্বামীৰ নাম: শোভন হাজৰিকা ঘৰ নং : ১৫ বয়স : 42 লিঙ্গ : মহিলা	DWM9637369 ফটো উপলব্ধ
70 নাম : তৃষ্ণা হাজৰিকা স্বামীৰ নাম: প্ৰবিন হাজৰিকা ঘৰ নং : ১৫ বয়স : 40 লিঙ্গ : মহিলা	DWM9637370 ফটো উপলব্ধ	71 নাম : অতুল হাজৰিকা পিতাৰ নাম: মালিধৰ হাজৰিকা ঘৰ নং : ১৫ বয়স : 39 লিঙ্গ : পুৰুষ	DWM2803012 ফটো উপলব্ধ	72 নাম : প্ৰশান্ত হাজৰিকা পিতাৰ নাম: শোভন হাজৰিকা ঘৰ নং : ১৫ বয়স : 23 লিঙ্গ : পুৰুষ	DWM3125366 ফটো উপলব্ধ
73 নাম : পম্পী হাজৰিকা পিতাৰ নাম: প্ৰবিন হাজৰিকা ঘৰ নং : 15 বয়স : 21 লিঙ্গ : মহিলা	FXO0115923 ফটো উপলব্ধ	74 নাম : পল্লবী হাজৰিকা পিতাৰ নাম: শোভন হাজৰিকা ঘৰ নং : 15 বয়স : 20 লিঙ্গ : মহিলা	FXO0068122 ফটো উপলব্ধ	E 75 নাম : নন্দেশ্বৰ বৰা পিতাৰ নাম: অম্বোৰাম বৰা ঘৰ নং : ১৫A বয়স : 75 লিঙ্গ : পুৰুষ	DWM9637381 ফটো উপলব্ধ
76 নাম : হেমলতা বৰা স্বামীৰ নাম: নন্দেশ্বৰ বৰা ঘৰ নং : ১৫A বয়স : 67 লিঙ্গ : মহিলা	DWM9637416 ফটো উপলব্ধ	77 নাম : মোলান বৰা পিতাৰ নাম: নন্দেশ্বৰ বৰা ঘৰ নং : ১৫A বয়স : 45 লিঙ্গ : পুৰুষ	DWM9637427 ফটো উপলব্ধ	# 78 নাম : দীপক বৰা পিতাৰ নাম: নন্দেশ্বৰ বৰা ঘৰ নং : ১৫C বয়স : 40 লিঙ্গ : পুৰুষ	DWM9637405 ফটো উপলব্ধ
79 নাম : কল্পনা বৰা স্বামীৰ নাম: মোলান বৰা ঘৰ নং : ১৫A বয়স : 38 লিঙ্গ : মহিলা	DWM9637392 ফটো উপলব্ধ	80 নাম : কবিতা বৰা দত্ত স্বামীৰ নাম: দীপক বৰা ঘৰ নং : ১৫C বয়স : 30 লিঙ্গ : মহিলা	DWM0047597 ফটো উপলব্ধ	81 নাম : পুনিমাই বৰুৱা স্বামীৰ নাম: সুৰেশ বৰুৱা ঘৰ নং : ১৬ বয়স : 77 লিঙ্গ : মহিলা	DWM9637438 ফটো উপলব্ধ
82 নাম : সুৰেন বৰুৱা পিতাৰ নাম: হাহিৰাম বৰুৱা ঘৰ নং : ১৬ বয়স : 49 লিঙ্গ : পুৰুষ	DWM9637461 ফটো উপলব্ধ	83 নাম : পম্পী বৰুৱা পিতাৰ নাম: কমল বৰুৱা ঘৰ নং : ১৬ বয়স : 28 লিঙ্গ : মহিলা	DWM0240549 ফটো উপলব্ধ	84 নাম : ৰাজশ্ৰী বৰা বৰুৱা স্বামীৰ নাম: বিপুল বৰুৱা ঘৰ নং : ১৬ বয়স : 23 লিঙ্গ : মহিলা	DWM3055589 ফটো উপলব্ধ
85 নাম : মানস প্ৰতিম বৰুৱা পিতাৰ নাম: সুৰেন বৰুৱা ঘৰ নং : 16 বয়স : 19 লিঙ্গ : পুৰুষ	FXO0108795 ফটো উপলব্ধ	E 86 নাম : মুহিলা নেওগ স্বামীৰ নাম: পদোশ্বৰ নেওগ ঘৰ নং : ১৭ বয়স : 72 লিঙ্গ : মহিলা	DWM9637472 ফটো উপলব্ধ	87 নাম : ললিত নেওগ পিতাৰ নাম: পদোশ্বৰ নেওগ ঘৰ নং : ১৭ বয়স : 47 লিঙ্গ : পুৰুষ	DWM9637483 ফটো উপলব্ধ
88 নাম : সুৰেন নেওগ পিতাৰ নাম: পদোশ্বৰ নেওগ ঘৰ নং : ১৭ বয়স : 45 লিঙ্গ : পুৰুষ	DWM9637494 ফটো উপলব্ধ	89 নাম : টংক বৰা পিতাৰ নাম: জয়ৰাম জয়ৰাম বৰা ঘৰ নং : ১৮ বয়স : 60 লিঙ্গ : পুৰুষ	DWM9637507 ফটো উপলব্ধ	90 নাম : নিহাৰী বৰা স্বামীৰ নাম: টংক বৰা ঘৰ নং : ১৮ বয়স : 55 লিঙ্গ : মহিলা	DWM9637518 ফটো উপলব্ধ



<p>S 91 DWM9637529</p> <p>নাম : অন বৰা পিতাৰ নাম: টংক বৰা ঘৰ নং : ১৮ বয়স : ৩৭ লিঙ্গ : মহিলা</p> <p>ফটো উপলব্ধ</p>	<p>R 92 DWM0063826</p> <p>নাম : বিজমনি কলিতা স্বামীৰ নাম: বম্বাকান্ত বৰা ঘৰ নং : ১৮ বয়স : ৩৭ লিঙ্গ : মহিলা</p> <p>ফটো উপলব্ধ</p>	<p>93 DWM0063859</p> <p>নাম : উমাকান্ত বৰা পিতাৰ নাম: টংক বৰা ঘৰ নং : ১৮ বয়স : ৩৪ লিঙ্গ : পুৰুষ</p> <p>ফটো উপলব্ধ</p>
<p>94 DWM9637530</p> <p>নাম : ভুবন বৰুৱা পিতাৰ নাম: পৌহৰ বৰুৱা ঘৰ নং : ১৯ বয়স : ৬৭ লিঙ্গ : পুৰুষ</p> <p>ফটো উপলব্ধ</p>	<p>95 DWM9637541</p> <p>নাম : ৰেণু বৰুৱা স্বামীৰ নাম: ভুবন বৰুৱা ঘৰ নং : ১৯ বয়স : ৬৫ লিঙ্গ : মহিলা</p> <p>ফটো উপলব্ধ</p>	<p>96 DWM0575522</p> <p>নাম : শিখামনী বৰুৱা পিতাৰ নাম: ভোৱন বৰুৱা ঘৰ নং : ১৯ বয়স : ৩৪ লিঙ্গ : মহিলা</p> <p>ফটো উপলব্ধ</p>
<p>97 DWM9637552</p> <p>নাম : ঘন ভূঞা পিতাৰ নাম: মহৰাম ভূঞা ঘৰ নং : ২০ বয়স : ৭৫ লিঙ্গ : পুৰুষ</p> <p>ফটো উপলব্ধ</p>	<p>98 DWM9637563</p> <p>নাম : পুনেশ্বৰী ভূঞা স্বামীৰ নাম: ঘন ভূঞা ঘৰ নং : ২০ বয়স : ৬৭ লিঙ্গ : মহিলা</p> <p>ফটো উপলব্ধ</p>	<p>99 DWM9637574</p> <p>নাম : দিগন্ত ভূঞা পিতাৰ নাম: ঘন ভূঞা ঘৰ নং : ২০ বয়স : ৪৫ লিঙ্গ : পুৰুষ</p> <p>ফটো উপলব্ধ</p>
<p>100 DWM9637585</p> <p>নাম : মিনি ভূঞা স্বামীৰ নাম: দিগন্ত ভূঞা ঘৰ নং : ২০ বয়স : ৩৪ লিঙ্গ : মহিলা</p> <p>ফটো উপলব্ধ</p>	<p>E 101 DWM9637609</p> <p>নাম : পূৰ্ণতা তামুলী স্বামীৰ নাম: গৌলাপ তামুলী ঘৰ নং : ২১ বয়স : ৪২ লিঙ্গ : মহিলা</p> <p>ফটো উপলব্ধ</p>	<p># 102 DWM9637610</p> <p>নাম : বাবুল তামুলী পিতাৰ নাম: গৌলাপ তামুলী ঘৰ নং : ২১ বয়স : ৬২ লিঙ্গ : পুৰুষ</p> <p>ফটো উপলব্ধ</p>
<p>103 DWM9637621</p> <p>নাম : পুত তামুলি পিতাৰ নাম: গৌলাপ তামুলী ঘৰ নং : ২১ বয়স : ৫৭ লিঙ্গ : পুৰুষ</p> <p>ফটো উপলব্ধ</p>	<p>104 DWM9637632</p> <p>নাম : লিলি তামুলি স্বামীৰ নাম: সুৰেন তামুলী ঘৰ নং : ২১ বয়স : ৪৬ লিঙ্গ : মহিলা</p> <p>ফটো উপলব্ধ</p>	<p>105 DWM9637643</p> <p>নাম : মনু তামুলী পিতাৰ নাম: গৌলাপ তামুলী ঘৰ নং : ২১ বয়স : ৪৫ লিঙ্গ : পুৰুষ</p> <p>ফটো উপলব্ধ</p>
<p>106 DWM9637654</p> <p>নাম : ৰনু তামুলী পিতাৰ নাম: গৌলাপ তামুলী ঘৰ নং : ২১ বয়স : ৪০ লিঙ্গ : মহিলা</p> <p>ফটো উপলব্ধ</p>	<p>107 DWM9637665</p> <p>নাম : মন্দিতা তামুলি স্বামীৰ নাম: ৰনু তামুলি ঘৰ নং : ২১ বয়স : ৩৭ লিঙ্গ : মহিলা</p> <p>ফটো উপলব্ধ</p>	<p>108 DWM0332478</p> <p>নাম : বণমালী তামুলী পিতাৰ নাম: সুৰেন তামুলী ঘৰ নং : ২১ বয়স : ২৭ লিঙ্গ : পুৰুষ</p> <p>ফটো উপলব্ধ</p>
<p>109 DWM9637676</p> <p>নাম : শিবচৰন কেউত পিতাৰ নাম: মিঠু কেউত ঘৰ নং : ২২ বয়স : ৫৭ লিঙ্গ : পুৰুষ</p> <p>ফটো উপলব্ধ</p>	<p>110 DWM9637687</p> <p>নাম : চুনমনি কেউত স্বামীৰ নাম: শিবচৰন কেউত ঘৰ নং : ২২ বয়স : ৫৫ লিঙ্গ : মহিলা</p> <p>ফটো উপলব্ধ</p>	<p>111 DWM0086389</p> <p>নাম : ৰঞ্জিতা মালা কিয়োউত স্বামীৰ নাম: দিননাথ কেউত ঘৰ নং : ২২ বয়স : ৩৬ লিঙ্গ : মহিলা</p> <p>ফটো উপলব্ধ</p>
<p>112 DWM3125382</p> <p>নাম : বাবু কেউত পিতাৰ নাম: শিবচৰন কেউত ঘৰ নং : ২২ বয়স : ২৩ লিঙ্গ : পুৰুষ</p> <p>ফটো উপলব্ধ</p>	<p>113 DWM9637701</p> <p>নাম : নাৰায়ন কেউত পিতাৰ নাম: মিঠু কেউত ঘৰ নং : ২৩ বয়স : ৫৩ লিঙ্গ : পুৰুষ</p> <p>ফটো উপলব্ধ</p>	<p>114 DWM9637712</p> <p>নাম : বিজু কেউত স্বামীৰ নাম: নাৰায়ন কেউত ঘৰ নং : ২৩ বয়স : ৪৬ লিঙ্গ : মহিলা</p> <p>ফটো উপলব্ধ</p>
<p>115 FXO0037143</p> <p>নাম : ৰমেন কেউত পিতাৰ নাম: নাৰায়ন কেউত ঘৰ নং : ২৩ বয়স : ২২ লিঙ্গ : পুৰুষ</p> <p>ফটো উপলব্ধ</p>	<p>116 DWM9637723</p> <p>নাম : চিনাথ কেউত পিতাৰ নাম: মিঠু কেউত ঘৰ নং : ২৪ বয়স : ৬৩ লিঙ্গ : পুৰুষ</p> <p>ফটো উপলব্ধ</p>	<p>117 DWM9637734</p> <p>নাম : অষ্টৰানী কেউত স্বামীৰ নাম: চিনাথ কেউত ঘৰ নং : ২৪ বয়স : ৫৭ লিঙ্গ : মহিলা</p> <p>ফটো উপলব্ধ</p>
<p>118 DWM3125465</p> <p>নাম : জ্যোতা মালা কেউত স্বামীৰ নাম: দিপক কেউত ঘৰ নং : ২৪ বয়স : ২৭ লিঙ্গ : মহিলা</p> <p>ফটো উপলব্ধ</p>	<p>119 DWM0096289</p> <p>নাম : দিপক কেউত পিতাৰ নাম: চিনাথ কেউত ঘৰ নং : ২৪ বয়স : ২৮ লিঙ্গ : পুৰুষ</p> <p>ফটো উপলব্ধ</p>	<p>120 DWM9637756</p> <p>নাম : খগেন বৰা পিতাৰ নাম: ডিম্ব বৰা ঘৰ নং : ২৫ বয়স : ৪৬ লিঙ্গ : পুৰুষ</p> <p>ফটো উপলব্ধ</p>



121 নাম : ডম্বৰ বৰা পিতাৰ নাম: ডিম্ব বৰা ঘৰ নং : ২৫ বয়স : 40 লিঙ্গ : পুৰুষ	DWM9637767 ফটো উপলব্ধ	122 নাম : বিজ্ঞমনি বৰুৱা বৰা স্বামীৰ নাম: ডম্বৰু বৰা ঘৰ নং : ২৫ বয়স : 32 লিঙ্গ : মহিলা	DWM0410480 ফটো উপলব্ধ	123 নাম : নৰেন হাজৰিকা পিতাৰ নাম: যোগেশ্বৰ হাজৰিকা ঘৰ নং : ২৬ বয়স : 62 লিঙ্গ : পুৰুষ	DWM9637778 ফটো উপলব্ধ
124 নাম : ধনেশ্বৰী হাজৰিকা স্বামীৰ নাম: নৰেন হাজৰিকা ঘৰ নং : ২৬ বয়স : 57 লিঙ্গ : মহিলা	DWM9637789 ফটো উপলব্ধ	125 নাম : ভৱকান্ত হাজৰিকা পিতাৰ নাম: নৰেন হাজৰিকা ঘৰ নং : ২৬ বয়স : 31 লিঙ্গ : পুৰুষ	DWM0103648 ফটো উপলব্ধ	126 নাম : তৰালী দাস হাজৰিকা স্বামীৰ নাম: ভবকান্ত হাজৰিকা ঘৰ নং : 26 বয়স : 20 লিঙ্গ : মহিলা	FXO0067967 ফটো উপলব্ধ
127 নাম : গোলোক বৰুৱা পিতাৰ নাম: বুদ্ধেশ্বৰ বৰুৱা ঘৰ নং : ২৭ বয়স : 46 লিঙ্গ : পুৰুষ	DWM9637790 ফটো উপলব্ধ	128 নাম : আইতু বৰুৱা স্বামীৰ নাম: গোলোক বৰুৱা ঘৰ নং : ২৭ বয়স : 42 লিঙ্গ : মহিলা	DWM9637803 ফটো উপলব্ধ	129 নাম : পাপু বৰুৱা পিতাৰ নাম: গলুক বৰুৱা ঘৰ নং : ২৭ বয়স : 25 লিঙ্গ : পুৰুষ	DWM0576918 ফটো উপলব্ধ
130 নাম : নোমল মুদৈ পিতাৰ নাম: ফণীধৰ মুদৈ ঘৰ নং : ২৮ বয়স : 62 লিঙ্গ : পুৰুষ	DWM9637814 ফটো উপলব্ধ	131 নাম : পূৰ্ণেশ্বৰী মুদৈ স্বামীৰ নাম: নোমল মুদৈ ঘৰ নং : ২৮ বয়স : 59 লিঙ্গ : মহিলা	DWM9637825 ফটো উপলব্ধ	132 নাম : মানব মুদৈ পিতাৰ নাম: নোমল মুদৈ ঘৰ নং : ২৮ বয়স : 27 লিঙ্গ : পুৰুষ	DWM0357236 ফটো উপলব্ধ
133 নাম : ৰাজা মুদৈ পিতাৰ নাম: নোমল মুদৈ ঘৰ নং : ২৮ বয়স : 26 লিঙ্গ : পুৰুষ	DWM0578724 ফটো উপলব্ধ	134 নাম : কুমুদ চন্দ্ৰ দাস পিতাৰ নাম: অকুৰ দাস ঘৰ নং : ২৯ বয়স : 69 লিঙ্গ : পুৰুষ	DWM9637847 ফটো উপলব্ধ	135 নাম : সোমেশ চন্দ্ৰ দাস পিতাৰ নাম: অকুলমান দাস ঘৰ নং : ২৯ বয়স : 67 লিঙ্গ : পুৰুষ	DWM9637858 ফটো উপলব্ধ
136 নাম : প্ৰমিলা দাস স্বামীৰ নাম: সোমেশ্বৰ দাস ঘৰ নং : ২৯ বয়স : 62 লিঙ্গ : মহিলা	DWM9637870 ফটো উপলব্ধ	137 নাম : লক্ষী দাস পিতাৰ নাম: অকুৰ দাস ঘৰ নং : ২৯ বয়স : 50 লিঙ্গ : পুৰুষ	DWM9637881 ফটো উপলব্ধ	138 নাম : শুকৰ দাস পিতাৰ নাম: কুমুদচন্দ্ৰ দাস ঘৰ নং : ২৯ বয়স : 38 লিঙ্গ : পুৰুষ	DWM9637905 ফটো উপলব্ধ
139 নাম : ধৰ্ম দাস পিতাৰ নাম: কুমোদ দাস ঘৰ নং : ২৯ বয়স : 36 লিঙ্গ : পুৰুষ	DWM9642426 ফটো উপলব্ধ	140 নাম : অৰ্চনা দাস স্বামীৰ নাম: কৰুনা দাস ঘৰ নং : ২৯ বয়স : 34 লিঙ্গ : মহিলা	DWM9642415 ফটো উপলব্ধ	141 নাম : বেলি দাস পিতাৰ নাম: সোমেশ দাস ঘৰ নং : ২৯ বয়স : 32 লিঙ্গ : মহিলা	DWM9642380 ফটো উপলব্ধ
142 নাম : জোন মনি দাস পিতাৰ নাম: সোমেশ দাস ঘৰ নং : ২৯ বয়স : 31 লিঙ্গ : মহিলা	DWM9642391 ফটো উপলব্ধ	143 নাম : আৰতি ৰাজবংশী দাস স্বামীৰ নাম: ধৰ্ম দাস ঘৰ নং : 29 বয়স : 21 লিঙ্গ : মহিলা	FXO0037325 ফটো উপলব্ধ	144 নাম : ডিম্বেশ্বৰ বৰা পিতাৰ নাম: মাণিক বৰা ঘৰ নং : ৩০ বয়স : 49 লিঙ্গ : পুৰুষ	DWM9637916 ফটো উপলব্ধ
R 145 নাম : চুন বৰা স্বামীৰ নাম: ডিম্বেশ্বৰ বৰা ঘৰ নং : ৩০ বয়স : 45 লিঙ্গ : মহিলা	DWM9637927 ফটো উপলব্ধ	146 নাম : দিপিকা বৰা স্বামীৰ নাম: ডিম্বেশ্বৰ বৰা ঘৰ নং : ৩০ বয়স : 45 লিঙ্গ : মহিলা	DWM0246199 ফটো উপলব্ধ	147 নাম : ভাস্কৰ বৰা পিতাৰ নাম: ডিম্বেশ্বৰ বৰা ঘৰ নং : ৩০ বয়স : 24 লিঙ্গ : পুৰুষ	DWM3055498 ফটো উপলব্ধ
148 নাম : দুৰ্গেশ্বৰ বৰা পিতাৰ নাম: লুকু বৰা ঘৰ নং : ৩১ বয়স : 57 লিঙ্গ : পুৰুষ	DWM9637949 ফটো উপলব্ধ	149 নাম : উমা বৰা পিতাৰ নাম: লুকু বৰা ঘৰ নং : ৩১ বয়স : 52 লিঙ্গ : পুৰুষ	DWM9637961 ফটো উপলব্ধ	150 নাম : কাঞ্চন বৰা স্বামীৰ নাম: দুৰ্গেশ্বৰ বৰা ঘৰ নং : ৩১ বয়স : 48 লিঙ্গ : মহিলা	DWM9637950 ফটো উপলব্ধ



151 নাম : হৰেন বৰা পিতাৰ নাম: দুৰ্গেশ্বৰ বৰা ঘৰ নং : ৩১ বয়স : 28 লিঙ্গ : পুৰুষ	DWM0246777 ফটো উপলব্ধ	152 নাম : বমেন বৰা পিতাৰ নাম: দুৰ্গেশ্বৰ বৰা ঘৰ নং : ৩১ বয়স : 28 লিঙ্গ : পুৰুষ	DWM0246785 ফটো উপলব্ধ	153 নাম : দিব্যজ্যোতি বৰুৱা পিতাৰ নাম: দিলিপ বৰুৱা ঘৰ নং : 32 বয়স : 37 লিঙ্গ : পুৰুষ	DWM2802995 ফটো উপলব্ধ
154 নাম : জোনালী বৰা বৰুৱা স্বামীৰ নাম: দিব্যজ্যোতি বৰুৱা ঘৰ নং : 32 বয়স : 28 লিঙ্গ : মহিলা	DWM0042457 ফটো উপলব্ধ	155 নাম : জালিৰাম ভূঞা পিতাৰ নাম: সোণাৰাম ভূঞা ঘৰ নং : ৩৩ বয়স : 59 লিঙ্গ : পুৰুষ	DWM9638000 ফটো উপলব্ধ	156 নাম : সোণামাই ভূঞা স্বামীৰ নাম: জালিৰাম ভূঞা ঘৰ নং : ৩৩ বয়স : 53 লিঙ্গ : মহিলা	DWM9638011 ফটো উপলব্ধ
157 নাম : ফুলমণী ভূঞা দত্ত স্বামীৰ নাম: ৰাজা দত্ত ঘৰ নং : ৩৩ বয়স : 28 লিঙ্গ : মহিলা	DWM3055530 ফটো উপলব্ধ	158 নাম : চেনেহী ভূঞা স্বামীৰ নাম: সোণাৰাম ভূঞা ঘৰ নং : ৩৪ বয়স : 59 লিঙ্গ : মহিলা	DWM9638033 ফটো উপলব্ধ	159 নাম : চেনীমাই ভূঞা স্বামীৰ নাম: দিগন্ত ভূঞা ঘৰ নং : ৩৪ বয়স : 35 লিঙ্গ : মহিলা	DWM0247478 ফটো উপলব্ধ
160 নাম : হৰেন মুদৈ পিতাৰ নাম: লীলাধৰ মুদৈ ঘৰ নং : ৩৫ বয়স : 55 লিঙ্গ : পুৰুষ	DWM9638044 ফটো উপলব্ধ	161 নাম : বন মুদৈ স্বামীৰ নাম: হৰেন মুদৈ ঘৰ নং : ৩৫ বয়স : 49 লিঙ্গ : মহিলা	DWM9638055 ফটো উপলব্ধ	162 নাম : ভৱেন মুদৈ পিতাৰ নাম: হৰেন মুদৈ ঘৰ নং : ৩৫ বয়স : 30 লিঙ্গ : পুৰুষ	DWM0378026 ফটো উপলব্ধ
163 নাম : ৰবিনা বৰা মুদৈ স্বামীৰ নাম: ভৱেন মুদৈ ঘৰ নং : ৩৫ বয়স : 25 লিঙ্গ : মহিলা	DWM0573303 ফটো উপলব্ধ	164 নাম : জুৰাম তামুলী পিতাৰ নাম: পানীৰাম তামুলী ঘৰ নং : ৩৬ বয়স : 67 লিঙ্গ : পুৰুষ	DWM9638066 ফটো উপলব্ধ	165 নাম : ঠুনকী তামুলী স্বামীৰ নাম: জুৰাম তামুলী ঘৰ নং : ৩৬ বয়স : 62 লিঙ্গ : মহিলা	DWM9638077 ফটো উপলব্ধ
# 166 নাম : দিপেন তামুলী পিতাৰ নাম: জুৰাম তামুলী ঘৰ নং : ৩৬ বয়স : 40 লিঙ্গ : পুৰুষ	DWM9638088 ফটো উপলব্ধ	167 নাম : ভবেন তামুলি পিতাৰ নাম: জুৰাম তামুলী ঘৰ নং : ৩৬ বয়স : 40 লিঙ্গ : পুৰুষ	DWM9638099 ফটো উপলব্ধ	168 নাম : বৰ্ণা তামুলী স্বামীৰ নাম: দ্বিপেন তামুলী ঘৰ নং : ৩৬ বয়স : 27 লিঙ্গ : মহিলা	DWM0665943 ফটো উপলব্ধ
169 নাম : ভদেশ্বৰী তামুলী স্বামীৰ নাম: বুপৰাম তামুলী ঘৰ নং : ৩৭ বয়স : 77 লিঙ্গ : মহিলা	DWM9638102 ফটো উপলব্ধ	170 নাম : গোবিন তামুলী পিতাৰ নাম: বুপৰাম তামুলী ঘৰ নং : ৩৭ বয়স : 44 লিঙ্গ : পুৰুষ	DWM9638135 ফটো উপলব্ধ	# 171 নাম : বিচিত্ৰা তামুলী পিতাৰ নাম: অৰুণ তামুলী ঘৰ নং : ১০৭ বয়স : 35 লিঙ্গ : মহিলা	DWM9638146 ফটো উপলব্ধ
172 নাম : জোনালী হাজৰীকা তামুলী স্বামীৰ নাম: গোবিন তামুলী ঘৰ নং : ৩৭ বয়স : 25 লিঙ্গ : মহিলা	DWM0665869 ফটো উপলব্ধ	173 নাম : বুপেশ্বৰী বৰুৱা স্বামীৰ নাম: চিতাৰাম বৰুৱা ঘৰ নং : ৩৮ বয়স : 69 লিঙ্গ : মহিলা	DWM9638179 ফটো উপলব্ধ	174 নাম : জয়ন্ত বৰুৱা পিতাৰ নাম: চিতাৰাম বৰুৱা ঘৰ নং : ৩৮ বয়স : 32 লিঙ্গ : পুৰুষ	DWM9643474 ফটো উপলব্ধ
175 নাম : দিগন্ত বৰুৱা পিতাৰ নাম: চিতাৰাম বৰুৱা ঘৰ নং : ৩৮ ক বয়স : 27 লিঙ্গ : পুৰুষ	DWM0385898 ফটো উপলব্ধ	176 নাম : চিম্পী বৰা বৰুৱা স্বামীৰ নাম: দিগন্ত বৰুৱা ঘৰ নং : ৩৮ ক বয়স : 22 লিঙ্গ : মহিলা	DWM3125424 ফটো উপলব্ধ	177 নাম : ফুল বৰুৱা স্বামীৰ নাম: বোধেশ্বৰ বৰুৱা ঘৰ নং : ৩৯ বয়স : 77 লিঙ্গ : মহিলা	DWM9638191 ফটো উপলব্ধ
178 নাম : বিপুল বৰুৱা পিতাৰ নাম: বোধেশ্বৰ বৰুৱা ঘৰ নং : ৩৯ বয়স : 49 লিঙ্গ : পুৰুষ	DWM9638204 ফটো উপলব্ধ	179 নাম : বিজু বৰুৱা স্বামীৰ নাম: বিপুল বৰুৱা ঘৰ নং : ৩৯ বয়স : 42 লিঙ্গ : মহিলা	DWM9638215 ফটো উপলব্ধ	180 নাম : প্ৰদিপ বৰুৱা পিতাৰ নাম: বুদ্ধেশ্বৰ বৰুৱা ঘৰ নং : ৩৯ বয়স : 37 লিঙ্গ : পুৰুষ	DWM9643463 ফটো উপলব্ধ



181 নাম : পিংকী বৰুৱা স্বামীৰ নাম: প্ৰদীপ বৰুৱা ঘৰ নং : ৩৯ বয়স : 31 লিঙ্গ : মহিলা	DWM9643485 ফটো উপলব্ধ	182 নাম : লাকী বৰুৱা পিতাৰ নাম: বিপুল বৰুৱা ঘৰ নং : ৩৯ বয়স : 22 লিঙ্গ : মহিলা	FXO0128058 ফটো উপলব্ধ	183 নাম : দীপা তামুলী স্বামীৰ নাম: চন্দ্ৰেশ্বৰ তামুলী ঘৰ নং : ৪০ বয়স : 69 লিঙ্গ : মহিলা	DWM9638237 ফটো উপলব্ধ
# 184 নাম : বিউতি তামুলী পিতাৰ নাম: উমাকান্ত তামুলী ঘৰ নং : ১০৬ বয়স : 38 লিঙ্গ : মহিলা	DWM9638259 ফটো উপলব্ধ	185 নাম : বিতুল তামুলি পিতাৰ নাম: চন্দ্ৰেশ্বৰ তামুলি ঘৰ নং : ৪০ বয়স : 33 লিঙ্গ : পুৰুষ	DWM9638271 ফটো উপলব্ধ	186 নাম : মিতালী হাজৰীকা তামুলী স্বামীৰ নাম: বিতুল তামুলী ঘৰ নং : ৪০ বয়স : 28 লিঙ্গ : মহিলা	DWM0148767 ফটো উপলব্ধ
187 নাম : কনমাই বৰা স্বামীৰ নাম: কমল বৰা ঘৰ নং : ৪১ বয়স : 50 লিঙ্গ : মহিলা	DWM9638339 ফটো উপলব্ধ	188 নাম : কমল বৰা পিতাৰ নাম: যোগেশ্বৰ বৰা ঘৰ নং : ৪১ বয়স : 49 লিঙ্গ : পুৰুষ	DWM9638293 ফটো উপলব্ধ	189 নাম : ৰজিত বৰা পিতাৰ নাম: যোগেশ্বৰ বৰা ঘৰ নং : ৪১ বয়স : 47 লিঙ্গ : পুৰুষ	DWM9638306 ফটো উপলব্ধ
E 190 নাম : গহীন বৰা পিতাৰ নাম: যোগেশ্বৰ বৰা ঘৰ নং : ৪১ বয়স : 45 লিঙ্গ : পুৰুষ	DWM9638328 ফটো উপলব্ধ	191 নাম : অঞ্জলী বৰা স্বামীৰ নাম: গহীন বৰা ঘৰ নং : ৪১ বয়স : 45 লিঙ্গ : মহিলা	DWM9638340 ফটো উপলব্ধ	192 নাম : পুনিমাই বৰা স্বামীৰ নাম: ৰজিত বৰা ঘৰ নং : ৪১ বয়স : 45 লিঙ্গ : মহিলা	DWM9638351 ফটো উপলব্ধ
193 নাম : প্ৰবীন বৰা পিতাৰ নাম: যোগেশ্বৰ বৰা ঘৰ নং : ৪১ বয়স : 42 লিঙ্গ : পুৰুষ	DWM9638362 ফটো উপলব্ধ	194 নাম : পুৰ্ণিমা শইকীয়া বৰা পিতাৰ নাম: প্ৰবীন বৰা ঘৰ নং : ৪১ বয়স : 40 লিঙ্গ : মহিলা	DWM9638317 ফটো উপলব্ধ	195 নাম : মনোজ বৰা পিতাৰ নাম: ৰাজিত বৰা ঘৰ নং : ৪১ খ বয়স : 22 লিঙ্গ : পুৰুষ	DWM3125432 ফটো উপলব্ধ
196 নাম : হেমকান্ত ভূঞা পিতাৰ নাম: নোমল ভূঞা ঘৰ নং : ৪২ বয়স : 57 লিঙ্গ : পুৰুষ	DWM9638384 ফটো উপলব্ধ	197 নাম : ৰমী ভূঞা স্বামীৰ নাম: হেমকান্ত ভূঞা ঘৰ নং : ৪২ বয়স : 49 লিঙ্গ : মহিলা	DWM9638395 ফটো উপলব্ধ	S 198 নাম : নিৰদা ভূঞা পিতাৰ নাম: নোমল ভূঞা ঘৰ নং : ৪২ বয়স : 45 লিঙ্গ : মহিলা	DWM9638408 ফটো উপলব্ধ
199 নাম : পংকজ ভূঞা পিতাৰ নাম: হেমকান্ত ভূঞা ঘৰ নং : ৪২ বয়স : 28 লিঙ্গ : পুৰুষ	DWM0250902 ফটো উপলব্ধ	200 নাম : সুম ভূঞা স্বামীৰ নাম: প্ৰফুল্ল ভূঞা ঘৰ নং : ৪২ বয়স : 27 লিঙ্গ : মহিলা	DWM0394205 ফটো উপলব্ধ	201 নাম : মিনাখী ভূঞা পিতাৰ নাম: হেমকান্ত ভূঞা ঘৰ নং : ৪২ বয়স : 27 লিঙ্গ : মহিলা	DWM0666865 ফটো উপলব্ধ
# 202 নাম : গোলাপ মুদৈ পিতাৰ নাম: ফণীধৰ মুদৈ ঘৰ নং : ৮৭৯ বয়স : 57 লিঙ্গ : পুৰুষ	DWM9638442 ফটো উপলব্ধ	# 203 নাম : ফুল মুদৈ স্বামীৰ নাম: গোপাল মুদৈ ঘৰ নং : ৮৭৯ বয়স : 47 লিঙ্গ : মহিলা	DWM9638453 ফটো উপলব্ধ	204 নাম : মহেন্দ্ৰ মুডোই পিতাৰ নাম: ফণীধৰ মুদৈ ঘৰ নং : ৮৭ বয়স : 47 লিঙ্গ : পুৰুষ	DWM9638475 ফটো উপলব্ধ
205 নাম : মামনি মুদৈ স্বামীৰ নাম: মহেন্দ্ৰ মুদৈ ঘৰ নং : ৪৩ বয়স : 42 লিঙ্গ : মহিলা	DWM9638486 ফটো উপলব্ধ	206 নাম : জানমনি মুদৈ মাতৃৰ নাম: দিপালী মুদৈ ঘৰ নং : 43 বয়স : 22 লিঙ্গ : মহিলা	DWM3114865 ফটো উপলব্ধ	207 নাম : বিমান তামুলী পিতাৰ নাম: চন্দ্ৰেশ্বৰ তামুলী ঘৰ নং : ৪৪ বয়স : 46 লিঙ্গ : পুৰুষ	DWM9638497 ফটো উপলব্ধ
208 নাম : ভাৰতী তামুলী স্বামীৰ নাম: বিমান তামুলী ঘৰ নং : ৪৪ বয়স : 41 লিঙ্গ : মহিলা	DWM9638500 ফটো উপলব্ধ	209 নাম : তৃষ্ণামনি তামুলী পিতাৰ নাম: বিমান তামুলী ঘৰ নং : ৪৪ বয়স : 22 লিঙ্গ : মহিলা	FXO0066357 ফটো উপলব্ধ	210 নাম : অনপম তামুলী পিতাৰ নাম: বিমান তামুলী ঘৰ নং : ৪৪ বয়স : 20 লিঙ্গ : পুৰুষ	FXO0067686 ফটো উপলব্ধ



211 নাম : কুচুম মুদৈ স্বামীৰ নাম: মোহোৰাম মুদৈ ঘৰ নং : ৪৫ বয়স : 62 লিঙ্গ : মহিলা	DWM2803001 ফটো উপলব্ধ	212 নাম : গনেশ বৰা পিতাৰ নাম: উমাই বৰা ঘৰ নং : ৪৫ বয়স : 44 লিঙ্গ : পুৰুষ	DWM9642471 ফটো উপলব্ধ	213 নাম : গীতাজ্জলী বৰা স্বামীৰ নাম: প্ৰবিন্দ্ৰ বৰা ঘৰ নং : ৪৫ বয়স : 44 লিঙ্গ : মহিলা	DWM9642482 ফটো উপলব্ধ
214 নাম : প্ৰবিন্দ্ৰ বৰা পিতাৰ নাম: উমাই বৰা ঘৰ নং : ৪৫ বয়স : 44 লিঙ্গ : পুৰুষ	DWM9642493 ফটো উপলব্ধ	215 নাম : মুহিন মুদৈ পিতাৰ নাম: কুসুম মুদৈ ঘৰ নং : ৪৫ বয়স : 35 লিঙ্গ : পুৰুষ	DWM0156729 ফটো উপলব্ধ	216 নাম : পুষ্পা মুদৈ স্বামীৰ নাম: মোহিন মুদৈ ঘৰ নং : ৪৫ বয়স : 33 লিঙ্গ : মহিলা	DWM0156828 ফটো উপলব্ধ
217 নাম : পাপলী বৰা পিতাৰ নাম: গনেশ বৰা গনেশ বৰা ঘৰ নং : ৪৫ বয়স : 33 লিঙ্গ : মহিলা	DWM9642460 ফটো উপলব্ধ	218 নাম : বাজেন বৰা পিতাৰ নাম: উমাই বৰা ঘৰ নং : ৪৫ বয়স : 31 লিঙ্গ : পুৰুষ	DWM2855716 ফটো উপলব্ধ	219 নাম : লিলি বৰা স্বামীৰ নাম: উমাই বৰা ঘৰ নং : ৪৫ বয়স : 30 লিঙ্গ : মহিলা	DWM0157545 ফটো উপলব্ধ
220 নাম : ভাৰতী গগৈ বৰা স্বামীৰ নাম: বাজেন বৰা ঘৰ নং : ৪৫ বয়স : 25 লিঙ্গ : মহিলা	DWM2855617 ফটো উপলব্ধ	221 নাম : চেনিৰাম বৰা মাতৃৰ নাম: লিলি বৰা ঘৰ নং : 45 বয়স : 25 লিঙ্গ : পুৰুষ	FXO0066365 ফটো উপলব্ধ	222 নাম : কৃষ্ণ বৰা মাতৃৰ নাম: লিলি বৰা ঘৰ নং : ৪৫ বয়স : 19 লিঙ্গ : পুৰুষ	FXO0148551 ফটো উপলব্ধ
223 নাম : লিলী কলিতা স্বামীৰ নাম: দেওবৰ কলিতা ঘৰ নং : ৪৬ বয়স : 62 লিঙ্গ : মহিলা	DWM9638544 ফটো উপলব্ধ	224 নাম : পনি কলিতা পিতাৰ নাম: দেওবৰ কলিতা ঘৰ নং : ৪৬ বয়স : 41 লিঙ্গ : মহিলা	DWM9638555 ফটো উপলব্ধ	225 নাম : ৰাতুল কলিতা পিতাৰ নাম: দেওবৰ কলিতা ঘৰ নং : ৪৬ বয়স : 39 লিঙ্গ : পুৰুষ	DWM9638566 ফটো উপলব্ধ
226 নাম : বীনা বৰ্মন কলিতা স্বামীৰ নাম: ৰাতুল কলিতা ঘৰ নং : ৪৬ বয়স : 26 লিঙ্গ : মহিলা	DWM0410274 ফটো উপলব্ধ	227 নাম : ভোলা হাজৰিকা পিতাৰ নাম: কাতিৰাম হাজৰিকা ঘৰ নং : ৪৭ বয়স : 73 লিঙ্গ : পুৰুষ	DWM9638577 ফটো উপলব্ধ	228 নাম : ৰাহিলা হাজৰিকা স্বামীৰ নাম: ভোলা হাজৰিকা ঘৰ নং : ৪৭ বয়স : 69 লিঙ্গ : মহিলা	DWM9638588 ফটো উপলব্ধ
229 নাম : বাবা হাজৰিকা পিতাৰ নাম: ভোলা হাজৰিকা ঘৰ নং : ৪৭ বয়স : 43 লিঙ্গ : পুৰুষ	DWM9638599 ফটো উপলব্ধ	230 নাম : ৰুমী হাজৰিকা স্বামীৰ নাম: বাবুল হাজৰিকা ঘৰ নং : ৪৭ বয়স : 42 লিঙ্গ : মহিলা	DWM9638613 ফটো উপলব্ধ	231 নাম : বুবুল হাজৰিকা পিতাৰ নাম: ভোলা হাজৰিকা ঘৰ নং : ৪৭ বয়স : 41 লিঙ্গ : পুৰুষ	DWM9638602 ফটো উপলব্ধ
232 নাম : সোমেশ্বৰ বৰা পিতাৰ নাম: ভূগেশ্বৰ বৰা ঘৰ নং : ৪৮ বয়স : 62 লিঙ্গ : পুৰুষ	DWM9638624 ফটো উপলব্ধ	233 নাম : ধনমাই বৰা স্বামীৰ নাম: সোমেশ্বৰ বৰা ঘৰ নং : ৪৮ বয়স : 59 লিঙ্গ : মহিলা	DWM9638635 ফটো উপলব্ধ	234 নাম : হীৰেন বৰা পিতাৰ নাম: সোমেশ্বৰ বৰা ঘৰ নং : ৪৮ বয়স : 39 লিঙ্গ : পুৰুষ	DWM9638646 ফটো উপলব্ধ
235 নাম : নিৰ্মল বৰা পিতাৰ নাম: ভোগেশ্বৰ বৰা ঘৰ নং : ৪৯ বয়স : 57 লিঙ্গ : পুৰুষ	DWM9638668 ফটো উপলব্ধ	236 নাম : হেমদা বৰা স্বামীৰ নাম: নিৰ্মল বৰা ঘৰ নং : ৪৯ বয়স : 52 লিঙ্গ : মহিলা	DWM9638679 ফটো উপলব্ধ	237 নাম : পুত্ৰ সেনচোৰা পিতাৰ নাম: অকন সেনচোৰা ঘৰ নং : ৫০ বয়স : 46 লিঙ্গ : পুৰুষ	DWM9638704 ফটো উপলব্ধ
238 নাম : ছোৱালী সেনচোৰা পিতাৰ নাম: অকন সেনচোৰা ঘৰ নং : ৫০ বয়স : 44 লিঙ্গ : মহিলা	DWM9638715 ফটো উপলব্ধ	239 নাম : অতুল শেনছোৱা পিতাৰ নাম: অকন সেনচোৰা ঘৰ নং : ৫০ বয়স : 41 লিঙ্গ : পুৰুষ	DWM9638726 ফটো উপলব্ধ	240 নাম : চুম শেনচুৱা স্বামীৰ নাম: অতুল কলিতা ঘৰ নং : ৫০ বয়স : 29 লিঙ্গ : মহিলা	DWM0410100 ফটো উপলব্ধ



241	DWM9638737	ফটো উপলব্ধ	242	DWM9638748	ফটো উপলব্ধ	243	DWM9638759	ফটো উপলব্ধ
নাম : ভাইটি কলিতা পিতাৰ নাম: বঙাই কলিতা ঘৰ নং : ৫২ বয়স : 72 লিঙ্গ : পুৰুষ			নাম : ঘনুচা কলিতা স্বামীৰ নাম: ভাইটি কলিতা ঘৰ নং : ৫২ বয়স : 67 লিঙ্গ : মহিলা			নাম : দীপক কলিতা পিতাৰ নাম: ভাইটি কলিতা ঘৰ নং : ৫২ বয়স : 40 লিঙ্গ : পুৰুষ		
244	DWM2803045	ফটো উপলব্ধ	245	DWM0251025	ফটো উপলব্ধ	246	DWM9638782	ফটো উপলব্ধ
নাম : অজিত কলিতা পিতাৰ নাম: ভাইটি কলিতা ঘৰ নং : ৫২ বয়স : 31 লিঙ্গ : পুৰুষ			নাম : বেৰতী গগৈ স্বামীৰ নাম: দিপক কলিতা ঘৰ নং : ৫২ বয়স : 32 লিঙ্গ : মহিলা			নাম : প্ৰফুল্ল মুদৈ পিতাৰ নাম: উখুদ মুদৈ ঘৰ নং : ৫২ বয়স : 52 লিঙ্গ : পুৰুষ		
247	DWM9638793	ফটো উপলব্ধ	248	DWM9638806	ফটো উপলব্ধ	249	DWM0171918	ফটো উপলব্ধ
নাম : মৃদলা মুদৈ স্বামীৰ নাম: প্ৰফুল্ল মুদৈ ঘৰ নং : ৫২ বয়স : 47 লিঙ্গ : মহিলা			নাম : বিমল মুদৈ পিতাৰ নাম: উখুদ মুদৈ ঘৰ নং : ৫২ বয়স : 45 লিঙ্গ : পুৰুষ			নাম : প্ৰমিত্ৰা মুদৈ বৰা স্বামীৰ নাম: বিমল মুদৈ ঘৰ নং : ৫২ বয়স : 28 লিঙ্গ : মহিলা		
250	DWM9638828	ফটো উপলব্ধ	251	DWM9638839	ফটো উপলব্ধ	252	DWM0665927	ফটো উপলব্ধ
নাম : বিজয় মুদৈ পিতাৰ নাম: উখুদ মুদৈ ঘৰ নং : ৫৩ বয়স : 63 লিঙ্গ : পুৰুষ			নাম : জুন মুদৈ স্বামীৰ নাম: বিজয় মুদৈ ঘৰ নং : ৫৩ বয়স : 52 লিঙ্গ : মহিলা			নাম : দিপক মুদৈ পিতাৰ নাম: বিজয় মুদৈ ঘৰ নং : ৫৩ বয়স : 25 লিঙ্গ : পুৰুষ		
253	DWM9638840	ফটো উপলব্ধ	254	DWM9638851	ফটো উপলব্ধ	255	DWM0578799	ফটো উপলব্ধ
নাম : বাবল মুদৈ পিতাৰ নাম: উখুদ মুদৈ ঘৰ নং : ৫৪ বয়স : 60 লিঙ্গ : পুৰুষ			নাম : মিনাক্ষী মুদৈ স্বামীৰ নাম: বাবুল মুদৈ ঘৰ নং : ৫৪ বয়স : 52 লিঙ্গ : মহিলা			নাম : পাঞ্জল মুদৈ পিতাৰ নাম: বাবুল মুদৈ ঘৰ নং : ৫৪ বয়স : 26 লিঙ্গ : পুৰুষ		
256	FXO0116772	ফটো উপলব্ধ	257	DWM9638862	ফটো উপলব্ধ	258	DWM0417378	ফটো উপলব্ধ
নাম : শ্ৰেণী বৰুৱা বৰা স্বামীৰ নাম: দিলীপ বৰা ঘৰ নং : 54 বয়স : 26 লিঙ্গ : মহিলা			নাম : পুতল মুদৈ পিতাৰ নাম: উখুদ মুদৈ ঘৰ নং : ৫৫ বয়স : 51 লিঙ্গ : পুৰুষ			নাম : দুৰ্লভ চন্দ্ৰ মুদৈ মাতৃৰ নাম: নিৰমাই মুদৈ ঘৰ নং : ৫৫ বয়স : 29 লিঙ্গ : পুৰুষ		
259	DWM3055266	ফটো উপলব্ধ	260	DWM9638884	ফটো উপলব্ধ	261	DWM9638895	ফটো উপলব্ধ
নাম : মনালিচা হাজৰিকা মুদৈ স্বামীৰ নাম: দুৰ্লভ মুদৈ ঘৰ নং : ৫৫ বয়স : 26 লিঙ্গ : মহিলা			নাম : মাখনি মুদৈ স্বামীৰ নাম: বকুল মুদৈ ঘৰ নং : ৫৬ বয়স : 72 লিঙ্গ : মহিলা			নাম : অনন্ত মুদৈ পিতাৰ নাম: বকুল মুদৈ ঘৰ নং : ৫৬ বয়স : 48 লিঙ্গ : পুৰুষ		
262	DWM9638908	ফটো উপলব্ধ	263	DWM9638919	ফটো উপলব্ধ	264	DWM9638920	ফটো উপলব্ধ
নাম : বাজীৰ মুদৈ পিতাৰ নাম: বকুল মুদৈ ঘৰ নং : ৫৬ বয়স : 46 লিঙ্গ : পুৰুষ			নাম : ৰুমী মুদৈ পিতাৰ নাম: মদৰা মুদৈ ঘৰ নং : ৫৬ বয়স : 42 লিঙ্গ : মহিলা			নাম : পিংকী মোদৈ স্বামীৰ নাম: অনন্ত মোদৈ ঘৰ নং : ৫৬ বয়স : 38 লিঙ্গ : মহিলা		
265	DWM9638931	ফটো উপলব্ধ	266	DWM9638942	ফটো উপলব্ধ	267	DWM9638953	ফটো উপলব্ধ
নাম : পতলী কলিতা মুদৈ পিতাৰ নাম: বাজীৰ মুদৈ ঘৰ নং : ৫৬ বয়স : 33 লিঙ্গ : পুৰুষ			নাম : দিব্যজ্যোতি মুদৈ স্বামীৰ নাম: নোমল মুদৈ ঘৰ নং : ৫৭ বয়স : 87 লিঙ্গ : মহিলা			নাম : সুৰেন মুদৈ পিতাৰ নাম: লীলাধৰ মুদৈ ঘৰ নং : ৫৭ বয়স : 50 লিঙ্গ : পুৰুষ		
268	DWM9638975	ফটো উপলব্ধ	269	DWM9638964	ফটো উপলব্ধ	270	DWM9638986	ফটো উপলব্ধ
নাম : প্ৰবীন মুদৈ পিতাৰ নাম: লীলাধৰ মুদৈ ঘৰ নং : ৫৭ বয়স : 46 লিঙ্গ : পুৰুষ			নাম : ৰান মুদৈ স্বামীৰ নাম: সুৰেন মুদৈ ঘৰ নং : ৫৭ বয়স : 45 লিঙ্গ : মহিলা			নাম : মণি মুদৈ স্বামীৰ নাম: পবিন মুদৈ ঘৰ নং : ৫৭ বয়স : 39 লিঙ্গ : মহিলা		



271 নাম : গজেন মুদৈ পিতাৰ নাম: লীলাধৰ মুদৈ ঘৰ নং : ৫৮ বয়স : 57 লিঙ্গ : পুৰুষ	DWM9638997 ফটো উপলব্ধ	272 নাম : চম্পা মুদৈ স্বামীৰ নাম: গজেন মুদৈ ঘৰ নং : ৫৮ বয়স : 48 লিঙ্গ : মহিলা	DWM9639003 ফটো উপলব্ধ	273 নাম : ধমেন মুদৈ পিতাৰ নাম: গজেন মুদৈ ঘৰ নং : ৫৮ বয়স : 26 লিঙ্গ : পুৰুষ	DWM0411991 ফটো উপলব্ধ
274 নাম : নিহাৰী বসুমতাৰী স্বামীৰ নাম: উমি বসুমতাৰী ঘৰ নং : ৫৮ বয়স : 24 লিঙ্গ : মহিলা	DWM2855492 ফটো উপলব্ধ	275 নাম : কলাৰাম কলিতা পিতাৰ নাম: বাৰবল কলিতা ঘৰ নং : ৫৯ বয়স : 77 লিঙ্গ : পুৰুষ	DWM9639014 ফটো উপলব্ধ	276 নাম : বামুনী কলিতা স্বামীৰ নাম: কলাৰাম কলিতা ঘৰ নং : ৫৯ বয়স : 72 লিঙ্গ : মহিলা	DWM9639025 ফটো উপলব্ধ
# 277 নাম : পুষ্পাঞ্জলী সোণোৱাল স্বামীৰ নাম: ৰেৱ কলিতা ঘৰ নং : ১৩৭ বয়স : 34 লিঙ্গ : মহিলা	DWM9643496 ফটো উপলব্ধ	278 নাম : ধীৰেন হাজৰিকা পিতাৰ নাম: কাতিৰাম হাজৰিকা ঘৰ নং : ৬০ বয়স : 72 লিঙ্গ : পুৰুষ	DWM9639070 ফটো উপলব্ধ	S 279 নাম : জুন হাজৰিকা পিতাৰ নাম: ধীৰেন হাজৰিকা ঘৰ নং : ৬০ বয়স : 44 লিঙ্গ : মহিলা	DWM9639092 ফটো উপলব্ধ
280 নাম : বাবল হাজৰিকা পিতাৰ নাম: ধীৰেন হাজৰিকা ঘৰ নং : ৬০ বয়স : 40 লিঙ্গ : পুৰুষ	DWM9639105 ফটো উপলব্ধ	E 281 নাম : বিমল ভূঞা পিতাৰ নাম: হোকোৰা ভূঞা ঘৰ নং : ৬১ বয়স : 77 লিঙ্গ : পুৰুষ	DWM9639116 ফটো উপলব্ধ	282 নাম : ঘনেশ্বৰী ভূঞা স্বামীৰ নাম: বিমল ভূঞা ঘৰ নং : ৬১ বয়স : 67 লিঙ্গ : মহিলা	DWM9639127 ফটো উপলব্ধ
283 নাম : দিলিপ ভূঞা পিতাৰ নাম: লেখন ভূঞা ঘৰ নং : ৬২ বয়স : 47 লিঙ্গ : পুৰুষ	DWM9635932 ফটো উপলব্ধ	284 নাম : হৰেন ভূঞা পিতাৰ নাম: লেখন ভূঞা ঘৰ নং : ৬২ বয়স : 42 লিঙ্গ : পুৰুষ	DWM9639161 ফটো উপলব্ধ	285 নাম : বুন কলিতা ভূঞা স্বামীৰ নাম: দিলীপ ভূঞা ঘৰ নং : ৬২ বয়স : 42 লিঙ্গ : মহিলা	DWM9639069 ফটো উপলব্ধ
286 নাম : বানমণী শইকীয়া ভূঞা স্বামীৰ নাম: হৰেন ভূঞা ঘৰ নং : ৬২ বয়স : 31 লিঙ্গ : মহিলা	DWM9643418 ফটো উপলব্ধ	287 নাম : ৰঞ্জন ভূঞা পিতাৰ নাম: দিলীপ ভূঞা ঘৰ নং : ৬২ বয়স : 21 লিঙ্গ : পুৰুষ	FXO0115618 ফটো উপলব্ধ	288 নাম : প্ৰফুল্ল হাজৰিকা পিতাৰ নাম: কাতিৰাম হাজৰিকা ঘৰ নং : ৬৩ বয়স : 57 লিঙ্গ : পুৰুষ	DWM9639172 ফটো উপলব্ধ
289 নাম : বিনা হাজৰিকা স্বামীৰ নাম: প্ৰফুল্ল হাজৰিকা ঘৰ নং : ৬৩ বয়স : 55 লিঙ্গ : মহিলা	DWM9639183 ফটো উপলব্ধ	290 নাম : পুষ্পাঞ্জলী হাজৰিকা স্বামীৰ নাম: প্ৰদীপ শইকীয়া ঘৰ নং : 63 বয়স : 27 লিঙ্গ : মহিলা	FXO0037358 ফটো উপলব্ধ	291 নাম : উজ্জল হাজৰিকা পিতাৰ নাম: প্ৰফুল্ল হাজৰিকা ঘৰ নং : ৬৩ বয়স : 24 লিঙ্গ : পুৰুষ	DWM3125374 ফটো উপলব্ধ
292 নাম : হীৰামণি হাজৰিকা পিতাৰ নাম: প্ৰফুল্ল হাজৰিকা ঘৰ নং : 63 বয়স : 20 লিঙ্গ : মহিলা	FXO0038869 ফটো উপলব্ধ	293 নাম : ধনীৰাম হাজৰিকা পিতাৰ নাম: কাতিৰাম হাজৰিকা ঘৰ নং : ৬৪ বয়স : 67 লিঙ্গ : পুৰুষ	DWM9639194 ফটো উপলব্ধ	294 নাম : মানী হাজৰিকা স্বামীৰ নাম: ধনীৰাম হাজৰিকা ঘৰ নং : ৬৪ বয়স : 65 লিঙ্গ : মহিলা	DWM9639207 ফটো উপলব্ধ
295 নাম : পৰ্ণিমা হাজৰিকা পিতাৰ নাম: বাবা হাজৰিকা ঘৰ নং : ৬৪ বয়স : 42 লিঙ্গ : মহিলা	DWM9639218 ফটো উপলব্ধ	296 নাম : মনিকা হাজৰিকা পিতাৰ নাম: ধনীৰাম হাজৰিকা ঘৰ নং : ৬৪ বয়স : 40 লিঙ্গ : মহিলা	DWM9639229 ফটো উপলব্ধ	297 নাম : বিজমণি হাজৰিকা স্বামীৰ নাম: ধনীৰাম হাজৰিকা ঘৰ নং : ৬৪ বয়স : 32 লিঙ্গ : মহিলা	DWM0189597 ফটো উপলব্ধ
298 নাম : বিৰেন হাজৰিকা পিতাৰ নাম: ধনীৰাম হাজৰিকা ঘৰ নং : ৬৪ বয়স : 30 লিঙ্গ : পুৰুষ	DWM0189837 ফটো উপলব্ধ	299 নাম : নাথিয়া কলিতা পিতাৰ নাম: লতং কলিতা ঘৰ নং : ৬৫ বয়স : 68 লিঙ্গ : পুৰুষ	DWM9639230 ফটো উপলব্ধ	300 নাম : তাকনি কলিতা স্বামীৰ নাম: নাথিয়া কলিতা ঘৰ নং : ৬৫ বয়স : 65 লিঙ্গ : মহিলা	DWM9639241 ফটো উপলব্ধ



301 নাম : দিলীপ কলিতা পিতাৰ নাম: নাথিয়া কলিতা ঘৰ নং : ৬৫ বয়স : 32 লিঙ্গ : পুৰুষ	FXO0144204 ফটো উপলব্ধ	302 নাম : দীপালী কলিতা স্বামীৰ নাম: দিলিপ কলিতা ঘৰ নং : ৬৫ বয়স : 31 লিঙ্গ : মহিলা	DWM2803023 ফটো উপলব্ধ	303 নাম : সৰ্বেশ্বৰ কলিতা পিতাৰ নাম: নাথিয়া কলিতা ঘৰ নং : ৬৫ বয়স : 25 লিঙ্গ : পুৰুষ	DWM3125358 ফটো উপলব্ধ
304 নাম : কুংৰী খেৰকাটাৰী কলিতা স্বামীৰ নাম: সৰ্বেশ্বৰ কলিতা ঘৰ নং : ৬৫ বয়স : 21 লিঙ্গ : মহিলা	FXO0144436 ফটো উপলব্ধ	# 305 নাম : গোপাল বৰা পিতাৰ নাম: থলুক বৰা ঘৰ নং : ৬৬ বয়স : 29 লিঙ্গ : পুৰুষ	DWM0250944 ফটো উপলব্ধ	# 306 নাম : জোনমণি ভূঞা বৰা স্বামীৰ নাম: গোপাল বৰা ঘৰ নং : ৬৬ বয়স : 28 লিঙ্গ : মহিলা	DWM0251611 ফটো উপলব্ধ
307 নাম : ললিত বৰা পিতাৰ নাম: লুহাই বৰা ঘৰ নং : ৬৭ বয়স : 48 লিঙ্গ : পুৰুষ	DWM9639310 ফটো উপলব্ধ	308 নাম : অসমী বৰা স্বামীৰ নাম: ললিত বৰা ঘৰ নং : ৬৭ বয়স : 34 লিঙ্গ : মহিলা	DWM9639321 ফটো উপলব্ধ	309 নাম : বন্তু শইকীয়া পিতাৰ নাম: গোপাল শইকীয়া ঘৰ নং : ৬৭ বয়স : 25 লিঙ্গ : পুৰুষ	DWM0410142 ফটো উপলব্ধ
310 নাম : কমল বৰা পিতাৰ নাম: লুহাই বৰা ঘৰ নং : ৬৮ বয়স : 51 লিঙ্গ : পুৰুষ	DWM9639332 ফটো উপলব্ধ	311 নাম : দিষ্টী বৰা স্বামীৰ নাম: কমল বৰা ঘৰ নং : ৬৮ বয়স : 46 লিঙ্গ : মহিলা	DWM9639343 ফটো উপলব্ধ	312 নাম : দিষ্টী বৰা স্বামীৰ নাম: কমল বৰা ঘৰ নং : ৬৮ বয়স : 45 লিঙ্গ : মহিলা	DWM3055225 ফটো উপলব্ধ
313 নাম : কৃষ্ণ বৰা পিতাৰ নাম: কমল বৰা ঘৰ নং : 68 বয়স : 21 লিঙ্গ : পুৰুষ	FXO0070375 ফটো উপলব্ধ	314 নাম : প্ৰদীপ কলিতা পিতাৰ নাম: ধমেশ্বৰ কলিতা ঘৰ নং : ৬৯ বয়স : 57 লিঙ্গ : পুৰুষ	DWM9639354 ফটো উপলব্ধ	315 নাম : নীৰ কলিতা স্বামীৰ নাম: প্ৰদীপ কলিতা ঘৰ নং : ৬৯ বয়স : 55 লিঙ্গ : মহিলা	DWM9639365 ফটো উপলব্ধ
316 নাম : গোবিন্দ কলিতা পিতাৰ নাম: প্ৰদীপ কলিতা ঘৰ নং : ৬৯ বয়স : 24 লিঙ্গ : পুৰুষ	DWM2855674 ফটো উপলব্ধ	317 নাম : নগেন সেনচোৰা পিতাৰ নাম: ভোকোলা সেনচোৰা ঘৰ নং : ৭০ বয়স : 65 লিঙ্গ : পুৰুষ	DWM9639376 ফটো উপলব্ধ	318 নাম : সোনমাই সেনচোৰা স্বামীৰ নাম: নগেন সেনচোৰা ঘৰ নং : ৭০ বয়স : 57 লিঙ্গ : মহিলা	DWM9639387 ফটো উপলব্ধ
319 নাম : পুণেশ্বৰী শেনচোৰা স্বামীৰ নাম: নগেন শেনচোৰা ঘৰ নং : ৭০ বয়স : 48 লিঙ্গ : মহিলা	DWM9639398 ফটো উপলব্ধ	320 নাম : দীপাক্কৰ সেনচোৰা পিতাৰ নাম: নগেন সেনচোৰা ঘৰ নং : ৭০ বয়স : 39 লিঙ্গ : পুৰুষ	DWM9639401 ফটো উপলব্ধ	321 নাম : পংকজ শেনছোৰা পিতাৰ নাম: নগেন শেনছোৰা ঘৰ নং : ৭০ বয়স : 37 লিঙ্গ : পুৰুষ	DWM9643510 ফটো উপলব্ধ
322 নাম : সৰ্বানন্দ শেনচোৰা মাতৃৰ নাম: পুণেশ্বৰী শেনচোৰা ঘৰ নং : ৭০ বয়স : 30 লিঙ্গ : পুৰুষ	DWM0198739 ফটো উপলব্ধ	323 নাম : নিতিশা স্বামীৰ নাম: দিপাংক শেনচোৰা ঘৰ নং : 70 বয়স : 29 লিঙ্গ : মহিলা	DWM0442855 ফটো উপলব্ধ	#2 324 নাম : পূৰ্ণানন্দ শেনছোৰা পিতাৰ নাম: নগেন শেনচোৰা ঘৰ নং : ৭০ বয়স : 28 লিঙ্গ : পুৰুষ	DWM0442939 ফটো উপলব্ধ
325 নাম : তৰামনি চুতীয়া পিতাৰ নাম: হেম চুতীয়া ঘৰ নং : ৭০ বয়স : 27 লিঙ্গ : মহিলা	OAP0098376 ফটো উপলব্ধ	326 নাম : তৰুন কলিতা পিতাৰ নাম: ধমেশ্বৰ কলিতা ঘৰ নং : ৭১ বয়স : 62 লিঙ্গ : পুৰুষ	DWM9639412 ফটো উপলব্ধ	327 নাম : বীনা কলিতা স্বামীৰ নাম: তৰুন কলিতা ঘৰ নং : ৭১ বয়স : 59 লিঙ্গ : মহিলা	DWM9639423 ফটো উপলব্ধ
328 নাম : বমেন কলিতা পিতাৰ নাম: তৰুন কলিতা ঘৰ নং : ৭১ বয়স : 42 লিঙ্গ : পুৰুষ	DWM9639434 ফটো উপলব্ধ	329 নাম : বুৰী কলিতা স্বামীৰ নাম: বমেন কলিতা ঘৰ নং : ৭১ বয়স : 33 লিঙ্গ : মহিলা	DWM0410043 ফটো উপলব্ধ	330 নাম : মোহন ভূঞা পিতাৰ নাম: বাব্বাম ভূঞা ঘৰ নং : ৭২ বয়স : 63 লিঙ্গ : পুৰুষ	DWM9639445 ফটো উপলব্ধ



331 নাম : দিলীপী ভূঞা স্বামীৰ নাম: মোহন ভূঞা ঘৰ নং : ৭২ বয়স : 49 লিঙ্গ : মহিলা	DWM9639456 ফটো উপলব্ধ	332 নাম : উত্তম ভূঞা পিতাৰ নাম: মোহন ভূঞা ঘৰ নং : ৭২ বয়স : 22 লিঙ্গ : পুৰুষ	DWM3125440 ফটো উপলব্ধ	333 নাম : দীপামনি ভূঞা স্বামীৰ নাম: দিগন্ত ভূঞা ঘৰ নং : ৭২ বয়স : 22 লিঙ্গ : মহিলা	FXO0143958 ফটো উপলব্ধ
334 নাম : বাবুল ভূঞা পিতাৰ নাম: বিবৰাম ভূঞা ঘৰ নং : ৭৩ বয়স : 45 লিঙ্গ : পুৰুষ	DWM9639467 ফটো উপলব্ধ	335 নাম : জুন ভূঞা স্বামীৰ নাম: বাবুল ভূঞা ঘৰ নং : ৭৩ বয়স : 42 লিঙ্গ : মহিলা	DWM9639478 ফটো উপলব্ধ	336 নাম : বৃন্দ কান্ত ভূঞা পিতাৰ নাম: বাবুল ভূঞা ঘৰ নং : ৭৩ বয়স : 21 লিঙ্গ : পুৰুষ	FXO0145144 ফটো উপলব্ধ
337 নাম : মাধব ভূঞা পিতাৰ নাম: বিবৰাম ভূঞা ঘৰ নং : ৭৪ বয়স : 43 লিঙ্গ : পুৰুষ	DWM9639489 ফটো উপলব্ধ	338 নাম : মঞ্জু ভূঞা স্বামীৰ নাম: মাধব ভূঞা ঘৰ নং : ৭৪ বয়স : 40 লিঙ্গ : মহিলা	DWM9639490 ফটো উপলব্ধ	339 নাম : বঙিলী বৰা স্বামীৰ নাম: লোকাই বৰা ঘৰ নং : ৭৫ বয়স : 77 লিঙ্গ : মহিলা	DWM9639503 ফটো উপলব্ধ
340 নাম : দিলিপ বৰা পিতাৰ নাম: লোকাই বৰা ঘৰ নং : ৭৫ বয়স : 59 লিঙ্গ : পুৰুষ	DWM9639514 ফটো উপলব্ধ	# 341 নাম : বঞ্জিত বৰা পিতাৰ নাম: লোকাই বৰা ঘৰ নং : ৮৭৮ বয়স : 57 লিঙ্গ : পুৰুষ	DWM9639536 ফটো উপলব্ধ	342 নাম : সোনমণী বৰা স্বামীৰ নাম: দিলিপ বৰা ঘৰ নং : ৭৫ বয়স : 51 লিঙ্গ : মহিলা	DWM9639525 ফটো উপলব্ধ
# 343 নাম : প্ৰনিতা বৰা স্বামীৰ নাম: বঞ্জিত বৰা ঘৰ নং : ৮৭৮ বয়স : 47 লিঙ্গ : মহিলা	DWM9639547 ফটো উপলব্ধ	344 নাম : সন্তোষ বৰা পিতাৰ নাম: দিলিপ বৰা ঘৰ নং : ৭৫ বয়স : 29 লিঙ্গ : পুৰুষ	DWM0204925 ফটো উপলব্ধ	# 345 নাম : উতপল বৰা পিতাৰ নাম: বঞ্জিত বৰা ঘৰ নং : ৮৭৮ বয়স : 28 লিঙ্গ : পুৰুষ	DWM0205138 ফটো উপলব্ধ
S 346 নাম : প্ৰিয়ংকা বৰা পিতাৰ নাম: দিলিপ বড়া ঘৰ নং : ৭৫ বয়স : 25 লিঙ্গ : মহিলা	DWM0589770 ফটো উপলব্ধ	# 347 নাম : বিতামণি চুতিআ বৰা বৰা চুতিয়া স্বামীৰ নাম: উৎপল বৰা বৰা ঘৰ নং : ৮৭৮ বয়স : 25 লিঙ্গ : মহিলা	DWM0409995 ফটো উপলব্ধ	S 348 নাম : মনিমালা বৰা পিতাৰ নাম: বঞ্জিত বৰা ঘৰ নং : ৭৫ বয়স : 25 লিঙ্গ : মহিলা	DWM0589788 ফটো উপলব্ধ
349 নাম : প্ৰতিমা কলিতা স্বামীৰ নাম: পানীৰাম কলিতা ঘৰ নং : ৭৬ বয়স : 87 লিঙ্গ : মহিলা	DWM9639569 ফটো উপলব্ধ	350 নাম : জিতেন কলিতা পিতাৰ নাম: পানীৰাম কলিতা ঘৰ নং : ৭৬ বয়স : 62 লিঙ্গ : পুৰুষ	DWM9639570 ফটো উপলব্ধ	351 নাম : মাতৃ কলিতা স্বামীৰ নাম: জিতেন কলিতা ঘৰ নং : ৭৬ বয়স : 52 লিঙ্গ : মহিলা	DWM9639581 ফটো উপলব্ধ
#2 352 নাম : বেণুমাই বৰা স্বামীৰ নাম: কেশৰাম বৰা ঘৰ নং : ৮৮০ বয়স : 75 লিঙ্গ : মহিলা	DWM9639605 ফটো উপলব্ধ	#2 353 নাম : প্ৰমোদ বৰা পিতাৰ নাম: কেশৰাম বৰা ঘৰ নং : ৮৮১ বয়স : 42 লিঙ্গ : পুৰুষ	DWM9639627 ফটো উপলব্ধ	354 নাম : মণি বৰা স্বামীৰ নাম: প্ৰদীপ বৰা ঘৰ নং : ৭৭ বয়স : 40 লিঙ্গ : মহিলা	DWM9639638 ফটো উপলব্ধ
#2 355 নাম : অতুল বৰা পিতাৰ নাম: কেশৰাম বৰা ঘৰ নং : ৮৮০ বয়স : 33 লিঙ্গ : পুৰুষ	DWM0207548 ফটো উপলব্ধ	356 নাম : জুলাকী বৰা স্বামীৰ নাম: বাজু বৰা ঘৰ নং : ৭৭ বয়স : 33 লিঙ্গ : মহিলা	DWM2803056 ফটো উপলব্ধ	#2 357 নাম : ভক্তি কোঁহু বৰা স্বামীৰ নাম: অতুল বৰা ঘৰ নং : ৮৮০ বয়স : 25 লিঙ্গ : মহিলা	DWM0410514 ফটো উপলব্ধ
358 নাম : কৃষ্ণ কান্ত বৰা পিতাৰ নাম: কেশৰাম বৰা ঘৰ নং : ৭৭ বয়স : 24 লিঙ্গ : পুৰুষ	DWM2855609 ফটো উপলব্ধ	359 নাম : মুণ বৰা স্বামীৰ নাম: কৃষ্ণকান্ত বৰা ঘৰ নং : ৭৭ বয়স : 23 লিঙ্গ : মহিলা	DWM3125408 ফটো উপলব্ধ	R2 360 নাম : অতুল চন্দ্ৰ বৰা পিতাৰ নাম: কেশৰাম বৰা ঘৰ নং : ৭৭ বয়স : 34 লিঙ্গ : পুৰুষ	DWM0450866 ফটো উপলব্ধ



361 নাম : বাবা কন বৰা পিতাৰ নাম: কেশৰাম বৰা ঘৰ নং : ৭৭ ক বয়স : 31 লিঙ্গ : পুৰুষ	DWM0450965	#2 362 নাম : মীনাক্ষী দত্ত বৰা স্বামীৰ নাম: প্ৰমোদ বৰা ঘৰ নং : ৮৮১ বয়স : 27 লিঙ্গ : মহিলা	DWM0451559	363 নাম : পুতলি বৰা স্বামীৰ নাম: লীলাম্বৰ বৰা ঘৰ নং : ৭৮ বয়স : 69 লিঙ্গ : মহিলা	DWM9639683
364 নাম : বুদ্ধ বৰা পিতাৰ নাম: লীলাম্বৰ বৰা ঘৰ নং : ৭৮ বয়স : 46 লিঙ্গ : পুৰুষ	DWM9639694	365 নাম : হেমকান্ত বৰা পিতাৰ নাম: লীলাধৰ বৰা ঘৰ নং : ৭৮ বয়স : 44 লিঙ্গ : পুৰুষ	DWM9639718	366 নাম : বিউতী বৰা স্বামীৰ নাম: হেমকান্ত বৰা ঘৰ নং : ৭৮ বয়স : 44 লিঙ্গ : মহিলা	DWM9639661
#2 367 নাম : মাইনা বৰা পিতাৰ নাম: লীলাধৰ বৰা ঘৰ নং : ৮৮৪ বয়স : 42 লিঙ্গ : পুৰুষ	DWM9639729	368 নাম : বিবী বৰা স্বামীৰ নাম: বুদ্ধ বৰা ঘৰ নং : ৭৮ বয়স : 42 লিঙ্গ : মহিলা	DWM9639707	#2 369 নাম : অনন্ত বৰা পিতাৰ নাম: লীলাধৰ বৰা ঘৰ নং : ৮৮৫ বয়স : 41 লিঙ্গ : পুৰুষ	DWM9639730
370 নাম : মৃদুল বৰা পিতাৰ নাম: লীলাধৰ বৰা ঘৰ নং : ৭৮ বয়স : 41 লিঙ্গ : পুৰুষ	DWM2803034	#2 371 নাম : জুবীমনী বৰা স্বামীৰ নাম: কৃষ্ণকান্ত বৰা ঘৰ নং : ৮৮৪ বয়স : 39 লিঙ্গ : মহিলা	DWM9639650	#2 372 নাম : বৰ্জিত বৰা পিতাৰ নাম: লীলাধৰ বৰা ঘৰ নং : ৮৮৩ বয়স : 38 লিঙ্গ : পুৰুষ	DWM0208645
373 নাম : চুনমণি বৰা স্বামীৰ নাম: মৃদুল বৰা ঘৰ নং : ৭৮ বয়স : 37 লিঙ্গ : মহিলা	DWM9639649	R 374 নাম : মিতালী বৰা স্বামীৰ নাম: প্ৰমোদ বৰা ঘৰ নং : ৭৮ বয়স : 32 লিঙ্গ : মহিলা	DWM0208835	#2 375 নাম : বুমি বৰা স্বামীৰ নাম: অনন্ত বৰা ঘৰ নং : ৮৮৫ বয়স : 28 লিঙ্গ : মহিলা	DWM0452839
#2 376 নাম : বিজমনি বৰা স্বামীৰ নাম: বৰ্জিত বৰা ঘৰ নং : ৮৮৩ বয়স : 27 লিঙ্গ : মহিলা	DWM0453076	377 নাম : দীপক বৰা পিতাৰ নাম: বুদ্ধ বৰা ঘৰ নং : ৭৮ বয়স : 19 লিঙ্গ : পুৰুষ	FXO0131078	378 নাম : নৰেন বৰুৱা পিতাৰ নাম: দুৰ্গাধৰ বৰুৱা ঘৰ নং : ৭৯ বয়স : 75 লিঙ্গ : পুৰুষ	DWM9639741
379 নাম : জন বৰুৱা স্বামীৰ নাম: নৰেন বৰুৱা ঘৰ নং : ৭৯ বয়স : 70 লিঙ্গ : মহিলা	DWM9639752	380 নাম : বিমলা বৰুৱা স্বামীৰ নাম: নৰেন বৰুৱা ঘৰ নং : ৭৯ বয়স : 52 লিঙ্গ : মহিলা	DWM9639763	381 নাম : ললিত বৰুৱা পিতাৰ নাম: নৰেন বৰুৱা ঘৰ নং : ৭৯ বয়স : 47 লিঙ্গ : পুৰুষ	DWM9639774
382 নাম : কৃষ্ণ বৰুৱা পিতাৰ নাম: নৰেন বৰুৱা ঘৰ নং : ৭৯ বয়স : 45 লিঙ্গ : পুৰুষ	DWM9639796	383 নাম : বাতুল বৰুৱা পিতাৰ নাম: নৰেন বৰুৱা ঘৰ নং : ৭৯ বয়স : 43 লিঙ্গ : পুৰুষ	DWM9639810	384 নাম : বগী বৰুৱা স্বামীৰ নাম: ললিত বৰুৱা ঘৰ নং : ৭৯ বয়স : 43 লিঙ্গ : মহিলা	DWM9639785
385 নাম : কুনকুনী বৰুৱা স্বামীৰ নাম: কৃষ্ণ বৰুৱা ঘৰ নং : ৭৯ বয়স : 41 লিঙ্গ : মহিলা	DWM9639809	# 386 নাম : বৃন্দা বৰুৱা পিতাৰ নাম: নৰেন বৰুৱা ঘৰ নং : ৭৯ বয়স : 40 লিঙ্গ : মহিলা	DWM9634622	387 নাম : প্ৰভামনি বৰুৱা স্বামীৰ নাম: বাতুল বৰুৱা ঘৰ নং : ৭৯ বয়স : 36 লিঙ্গ : মহিলা	DWM2842753
388 নাম : নিবেদিতা বুঢ়াগোহাঁই স্বামীৰ নাম: দিপেন বৰুৱা ঘৰ নং : ৭৯ বয়স : 35 লিঙ্গ : মহিলা	DWM0251470	389 নাম : নয়নমনি বৰুৱা স্বামীৰ নাম: বৃন্দা বৰুৱা ঘৰ নং : ৭৯ বয়স : 32 লিঙ্গ : মহিলা	DWM9643269	# 390 নাম : দিব্যজ্যোতি বৰুৱা পিতাৰ নাম: নৰেন বৰুৱা ঘৰ নং : 79 বয়স : 24 লিঙ্গ : পুৰুষ	FXO0052746



391 নাম : মৰমী বৰুৱা পিতাৰ নাম: ললিত বৰুৱা ঘৰ নং : 79 থ বয়স : 20 লিঙ্গ : মহিলা	FXO0044164 ফটো উপলব্ধ	392 নাম : গোলাপ বৰুৱা পিতাৰ নাম: দুৰ্গা বৰুৱা ঘৰ নং : ৮০ বয়স : 69 লিঙ্গ : পুৰুষ	DWM9639832 ফটো উপলব্ধ	393 নাম : চন্দিকা বৰুৱা স্বামীৰ নাম: গোলাপ বৰুৱা ঘৰ নং : ৮০ বয়স : 62 লিঙ্গ : মহিলা	DWM9639843 ফটো উপলব্ধ
394 নাম : বিকাশ বৰুৱা পিতাৰ নাম: গোলাপ বৰুৱা ঘৰ নং : ৮০ বয়স : 46 লিঙ্গ : পুৰুষ	DWM9639854 ফটো উপলব্ধ	395 নাম : জ্যোতি বৰুৱা পিতাৰ নাম: গোপাল বৰুৱা ঘৰ নং : ৮০ বয়স : 41 লিঙ্গ : মহিলা	DWM9639876 ফটো উপলব্ধ	396 নাম : জানুৱাণী বৰুৱা অন্যান্য: বিকাশ বৰুৱা ঘৰ নং : ৮০ বয়স : 39 লিঙ্গ : মহিলা	DWM9639865 ফটো উপলব্ধ
397 নাম : দিগন্ত বৰুৱা পিতাৰ নাম: গোলাপ বৰুৱা ঘৰ নং : ৮০ বয়স : 31 লিঙ্গ : পুৰুষ	DWM0256669 ফটো উপলব্ধ	398 নাম : পুষ্পাঞ্জলি গগৈ কলিতা স্বামীৰ নাম: ৰাজীৱ কলিতা ঘৰ নং : ৮০ বয়স : 31 লিঙ্গ : মহিলা	DWM2855740 ফটো উপলব্ধ	399 নাম : ববিতা বৰুৱা স্বামীৰ নাম: জ্যোতি বৰুৱা ঘৰ নং : ৮০ বয়স : 30 লিঙ্গ : মহিলা	DWM0256677 ফটো উপলব্ধ
400 নাম : দিগন্ত শইকীয়া বৰুৱা স্বামীৰ নাম: দিগন্ত বৰুৱা ঘৰ নং : ৮০ বয়স : 28 লিঙ্গ : মহিলা	DWM3125473 ফটো উপলব্ধ	401 নাম : বুদ্ধেশ্বৰ বৰুৱা পিতাৰ নাম: দুৰ্গাধৰ বৰুৱা ঘৰ নং : ৮১ বয়স : 67 লিঙ্গ : পুৰুষ	DWM9639887 ফটো উপলব্ধ	402 নাম : নোমলি বৰুৱা স্বামীৰ নাম: বোধেশ্বৰ বৰুৱা ঘৰ নং : ৮১ বয়স : 65 লিঙ্গ : মহিলা	DWM9639898 ফটো উপলব্ধ
403 নাম : মনোজ বৰুৱা পিতাৰ নাম: বোধেশ্বৰ বৰুৱা ঘৰ নং : ৮১ বয়স : 42 লিঙ্গ : পুৰুষ	DWM9639901 ফটো উপলব্ধ	404 নাম : সাবিত্ৰী শইকীয়া বৰুৱা পিতাৰ নাম: মনোজ বৰুৱা ঘৰ নং : ৮১ বয়স : 29 লিঙ্গ : মহিলা	DWM0214239 ফটো উপলব্ধ	405 নাম : ভুবন হাজৰিকা পিতাৰ নাম: মালিধৰ হাজৰিকা ঘৰ নং : 82 বয়স : 47 লিঙ্গ : পুৰুষ	DWM9637347 ফটো উপলব্ধ
406 নাম : অঞ্জনা স্বামীৰ নাম: ভোবন হাজৰিকা ঘৰ নং : 82 বয়স : 30 লিঙ্গ : মহিলা	DWM0299719 ফটো উপলব্ধ	407 নাম : নিতুল বৰা পিতাৰ নাম: ৰঙাই বৰা ঘৰ নং : ৮৩ বয়স : 40 লিঙ্গ : পুৰুষ	DWM9639912 ফটো উপলব্ধ	408 নাম : ৰূপালী বৰা স্বামীৰ নাম: নিতুল বৰা ঘৰ নং : ৮৩ বয়স : 35 লিঙ্গ : মহিলা	DWM9639923 ফটো উপলব্ধ
409 নাম : বিতপন বৰা পিতাৰ নাম: নিতুল বৰা ঘৰ নং : 83 বয়স : 21 লিঙ্গ : পুৰুষ	FXO0052712 ফটো উপলব্ধ	410 নাম : নিতুল হাজৰিকা পিতাৰ নাম: মালিধ হাজৰিকা ঘৰ নং : 84 বয়স : 35 লিঙ্গ : পুৰুষ	DWM0046649 ফটো উপলব্ধ	411 নাম : মামণি ভূঞা হাজৰিকা স্বামীৰ নাম: নিতুল হাজৰিকা ঘৰ নং : 84 বয়স : 28 লিঙ্গ : মহিলা	DWM0048629 ফটো উপলব্ধ
412 নাম : ৰেবতী বৰুৱা স্বামীৰ নাম: কমল বৰুৱা ঘৰ নং : 86 বয়স : 52 লিঙ্গ : মহিলা	DWM9637450 ফটো উপলব্ধ	413 নাম : বিপুল বৰুৱা পিতাৰ নাম: কমল বৰুৱা ঘৰ নং : 86 বয়স : 23 লিঙ্গ : পুৰুষ	DWM3055555 ফটো উপলব্ধ	414 নাম : পুতলি কেওট স্বামীৰ নাম: নাকচন কেওট ঘৰ নং : 87 বয়স : 30 লিঙ্গ : মহিলা	DWM0095349 ফটো উপলব্ধ
415 নাম : লক্ষীধৰ শেনছোৱা পিতাৰ নাম: ভেকোলা শেনছোৱা ঘৰ নং : ৯০ বয়স : 62 লিঙ্গ : পুৰুষ	DWM0194373 ফটো উপলব্ধ	416 নাম : প্ৰিন্সিপিয়া শেনছোৱা পিতাৰ নাম: লক্ষীধৰ শেনছোৱা ঘৰ নং : 90 বয়স : 20 লিঙ্গ : মহিলা	FXO0107870 ফটো উপলব্ধ	417 নাম : লাবন্য তামুলী পিতাৰ নাম: নন্দেশ্বৰ তামুলী ঘৰ নং : 93 বয়স : 51 লিঙ্গ : মহিলা	DWM9638248 ফটো উপলব্ধ
418 নাম : জয়ন্ত ভূঞা মাতৃৰ নাম: লাবণ্য ভূঞা ঘৰ নং : 93 বয়স : 35 লিঙ্গ : পুৰুষ	DWM9636957 ফটো উপলব্ধ	419 নাম : ৰঞ্জিতা হাজৰিকা ভূঞা স্বামীৰ নাম: জয়ন্ত ভূঞা ঘৰ নং : 93 বয়স : 25 লিঙ্গ : মহিলা	DWM0589697 ফটো উপলব্ধ	420 নাম : ৰমেশ দাস পিতাৰ নাম: অকুলমনি দাস ঘৰ নং : 94 বয়স : 52 লিঙ্গ : পুৰুষ	DWM9637869 ফটো উপলব্ধ



421 নাম : বাধাৰানী দাস স্বামীৰ নাম: ৰমেশ দাস ঘৰ নং : 94 বয়স : 44 লিঙ্গ : মহিলা	DWM9636902 ফটো উপলব্ধ	422 নাম : ৰঞ্জনা দাস পিতাৰ নাম: ৰমেশ দাস ঘৰ নং : 94 বয়স : 20 লিঙ্গ : মহিলা	FXO0069765 ফটো উপলব্ধ	# 423 নাম : নবীন কলিতা পিতাৰ নাম: জিতেন কলিতা ঘৰ নং : ৭৬ বয়স : 21 লিঙ্গ : পুৰুষ	FXO0079517 ফটো উপলব্ধ
424 নাম : ৰতুল ভূঞা পিতাৰ নাম: ভোগেশ্বৰ ভূঞা ঘৰ নং : ৯৮ বয়স : 41 লিঙ্গ : পুৰুষ	DWM9639934 ফটো উপলব্ধ	425 নাম : দিপক বৰা পিতাৰ নাম: চোচেন বৰা ঘৰ নং : ৯৮ বয়স : 28 লিঙ্গ : পুৰুষ	DWM0251934 ফটো উপলব্ধ	426 নাম : ৰাতুল কলিতা পিতাৰ নাম: কলাৰাম কলিতা ঘৰ নং : 99 বয়স : 46 লিঙ্গ : পুৰুষ	DWM9639047 ফটো উপলব্ধ
427 নাম : ৰিম্পী কলিতা স্বামীৰ নাম: ৰাতুল কলিতা ঘৰ নং : 99 বয়স : 31 লিঙ্গ : মহিলা	DWM9643509 ফটো উপলব্ধ	428 নাম : নিৰণ ৰাজবংশী পিতাৰ নাম: কৃষ্ণ ৰাজবংশী ঘৰ নং : ১০০ বয়স : 54 লিঙ্গ : পুৰুষ	DWM0264325 ফটো উপলব্ধ	429 নাম : ৰমাকান্ত বৰা পিতাৰ নাম: টংক বৰা ঘৰ নং : ১০১ বয়স : 35 লিঙ্গ : পুৰুষ	DWM0063669 ফটো উপলব্ধ
430 নাম : ৰিজুমানি কলিতা বৰা স্বামীৰ নাম: ৰমাকান্ত বৰা ঘৰ নং : ১০১ বয়স : 35 লিঙ্গ : মহিলা	DWM0666008 ফটো উপলব্ধ	# 431 নাম : দিননাথ কেউত পিতাৰ নাম: মিঠু কেউত ঘৰ নং : ২২ বয়স : 46 লিঙ্গ : পুৰুষ	DWM9637698 ফটো উপলব্ধ	432 নাম : প্ৰমোদ বৰা পিতাৰ নাম: লুকু বৰা ঘৰ নং : ১০৪ বয়স : 49 লিঙ্গ : পুৰুষ	DWM9637983 ফটো উপলব্ধ
433 নাম : ৰুমী বৰা স্বামীৰ নাম: প্ৰমোদ বৰা ঘৰ নং : ১০৪ বয়স : 44 লিঙ্গ : মহিলা	DWM0122226 ফটো উপলব্ধ	434 নাম : অজিত বৰা পিতাৰ নাম: লুকু বৰা ঘৰ নং : ১০৫ বয়স : 46 লিঙ্গ : পুৰুষ	DWM9637994 ফটো উপলব্ধ	435 নাম : উমাকান্ত তামুলী পিতাৰ নাম: ৰুপৰাম তামুলী ঘৰ নং : ১০৬ বয়স : 48 লিঙ্গ : পুৰুষ	DWM9638124 ফটো উপলব্ধ
436 নাম : অৰন তামুলী পিতাৰ নাম: ৰুপৰাম তামুলী ঘৰ নং : ১০৭ বয়স : 50 লিঙ্গ : পুৰুষ	DWM9638113 ফটো উপলব্ধ	437 নাম : লক্ষী কলিতা পিতাৰ নাম: কলাৰাম কলিতা ঘৰ নং : 108 বয়স : 44 লিঙ্গ : পুৰুষ	DWM9639058 ফটো উপলব্ধ	438 নাম : পেমপ্ৰভা কলিতা স্বামীৰ নাম: লক্ষী কলিতা ঘৰ নং : 108 বয়স : 28 লিঙ্গ : মহিলা	DWM0251173 ফটো উপলব্ধ
439 নাম : জীবন মুদৈ পিতাৰ নাম: ফণীধৰ মুদৈ ঘৰ নং : 109 বয়স : 62 লিঙ্গ : পুৰুষ	DWM9638420 ফটো উপলব্ধ	440 নাম : বুল মুদৈ স্বামীৰ নাম: জীবন মুদৈ ঘৰ নং : 109 বয়স : 49 লিঙ্গ : মহিলা	DWM9638431 ফটো উপলব্ধ	441 নাম : দীপালী মুদৈ স্বামীৰ নাম: অনিন্দ মুদৈ ঘৰ নং : 109 বয়স : 45 লিঙ্গ : মহিলা	DWM9638464 ফটো উপলব্ধ
442 নাম : গণেশ মুদৈ মাতৃৰ নাম: দীপালী মুদৈ ঘৰ নং : 109 বয়স : 25 লিঙ্গ : পুৰুষ	DWM0580654 ফটো উপলব্ধ	443 নাম : ৰবি দাস পিতাৰ নাম: সোমেশ্বৰ দাস ঘৰ নং : 110 বয়স : 41 লিঙ্গ : পুৰুষ	DWM9637892 ফটো উপলব্ধ	444 নাম : ফনিদ্ৰ মুদৈ পিতাৰ নাম: ভাই মুদৈ ঘৰ নং : ১১০ বয়স : 26 লিঙ্গ : পুৰুষ	DWM0589630 ফটো উপলব্ধ
445 নাম : ৰঞ্জলী চুতীয়া মুদৈ স্বামীৰ নাম: ফনিদ্ৰ মুদৈ ঘৰ নং : 110 বয়স : 23 লিঙ্গ : মহিলা	DWM3125242 ফটো উপলব্ধ	446 নাম : মনিৰাম মুদৈ পিতাৰ নাম: পুতুল মুদৈ ঘৰ নং : 111 বয়স : 27 লিঙ্গ : পুৰুষ	DWM0589648 ফটো উপলব্ধ	447 নাম : পম্পী বৰগোঁহাই মুদৈ স্বামীৰ নাম: মনিৰাম মুদৈ ঘৰ নং : 111 বয়স : 25 লিঙ্গ : মহিলা	DWM3318730 ফটো উপলব্ধ
448 নাম : দিলিপ বৰা পিতাৰ নাম: ডিম্ব বৰা ঘৰ নং : 112 বয়স : 35 লিঙ্গ : পুৰুষ	DWM0346726 ফটো উপলব্ধ	449 নাম : চিতাৰাম বৰ্মন পিতাৰ নাম: ক্ষীতিশ বৰ্মন ঘৰ নং : ১১৩ বয়স : 48 লিঙ্গ : পুৰুষ	DWM9637041 ফটো উপলব্ধ	450 নাম : ৰেব কলিতা পিতাৰ নাম: কলাৰাম কলিতা ঘৰ নং : ১৩৭ বয়স : 47 লিঙ্গ : পুৰুষ	DWM9639036 ফটো উপলব্ধ



451 নাম : শোবন বৰা স্বামীৰ নাম: লুকাই বৰা ঘৰ নং : ১৬৩ বয়স : 61 লিঙ্গ : পুৰুষ	DWM9639558 ফটো উপলব্ধ	452 নাম : চপ্পা অৰনধৰা বৰা স্বামীৰ নাম: বাবাকন বৰা ঘৰ নং : ১৭৭ বয়স : 26 লিঙ্গ : মহিলা	DWM0410423 ফটো উপলব্ধ	453 নাম : পাৰতী কোঁচু শইকীয়া স্বামীৰ নাম: আনন্দ শইকীয়া ঘৰ নং : ৫২৮ বয়স : 68 লিঙ্গ : মহিলা	DWM2855641 ফটো উপলব্ধ
454 নাম : অনিতা স্বামীৰ নাম: দিপক তামুলী ঘৰ নং : ৮৭২ বয়স : 29 লিঙ্গ : মহিলা	DWM0464537 ফটো উপলব্ধ	455 নাম : দিপক তামুলী স্বামীৰ নাম: চিত্তাৰাম তামুলী ঘৰ নং : ৮৭৩ বয়স : 39 লিঙ্গ : পুৰুষ	DWM0464628 ফটো উপলব্ধ	456 নাম : চোচেন বৰা স্বামীৰ নাম: লুকুৰাম বৰা ঘৰ নং : 874 বয়স : 55 লিঙ্গ : পুৰুষ	DWM1020833 ফটো উপলব্ধ
457 নাম : জুন বৰা স্বামীৰ নাম: চোচেন বৰা ঘৰ নং : 874 বয়স : 50 লিঙ্গ : মহিলা	DWM1020844 ফটো উপলব্ধ	458 নাম : মাধৱ বৰা স্বামীৰ নাম: চোচেন বৰা ঘৰ নং : 874 বয়স : 37 লিঙ্গ : পুৰুষ	DWM2807547 ফটো উপলব্ধ	459 নাম : পূৰ্বী গৌহাই স্বামীৰ নাম: মাধৱ বৰা ঘৰ নং : 874 বয়স : 27 লিঙ্গ : মহিলা	FXO0087718 ফটো উপলব্ধ
460 নাম : টংকেশ্বৰ ভূঞা স্বামীৰ নাম: লেখন ভূঞা ঘৰ নং : ৮৭৫ বয়স : 32 লিঙ্গ : পুৰুষ	DWM9642459 ফটো উপলব্ধ	461 নাম : কৃষ্ণা শইকীয়া ভূঞা স্বামীৰ নাম: টাংকেশ্বৰ ভূঞা ঘৰ নং : ৮৭৫ বয়স : 25 লিঙ্গ : মহিলা	DWM3056231 ফটো উপলব্ধ	462 নাম : কৃষ্ণকান্ত মুদৈ স্বামীৰ নাম: মহেন্দ্ৰ মুদৈ ঘৰ নং : ৮৭৬ বয়স : 22 লিঙ্গ : পুৰুষ	DWM3125457 ফটো উপলব্ধ
463 নাম : প্ৰনালী ভূঞা মুদৈ স্বামীৰ নাম: কৃষ্ণ কান্ত মুদৈ ঘৰ নং : ৮৭৬ বয়স : 22 লিঙ্গ : মহিলা	DWM3115185 ফটো উপলব্ধ	464 নাম : বুবল বৰা স্বামীৰ নাম: লিলাধৰ বৰা ঘৰ নং : ৮৭৭ বয়স : 32 লিঙ্গ : পুৰুষ	DWM2842742 ফটো উপলব্ধ	465 নাম : মৌচুমী কলিতা বৰা স্বামীৰ নাম: বুবল বৰা ঘৰ নং : ৮৭৭ বয়স : 27 লিঙ্গ : মহিলা	DWM2855724 ফটো উপলব্ধ



466	DWM9639956	ফটো উপলব্ধ	নাম : ৰোহিত নমদাস পিতাৰ নাম: নৰেন্দ্ৰ নমদাস ঘৰ নং : 1 বয়স : 62 লিঙ্গ : পুৰুষ
467	DWM9639967	ফটো উপলব্ধ	নাম : মমতা নমদাস স্বামীৰ নাম: ৰোহিত নমদাস ঘৰ নং : 1 বয়স : 52 লিঙ্গ : মহিলা
468	DWM9639978	ফটো উপলব্ধ	নাম : হৰি দাস পিতাৰ নাম: নৰেন্দ্ৰ দাস ঘৰ নং : 1 বয়স : 48 লিঙ্গ : পুৰুষ
469	DWM3055464	ফটো উপলব্ধ	নাম : অৰ্পনা নম দাস স্বামীৰ নাম: হৰি নম দাস ঘৰ নং : 1 বয়স : 40 লিঙ্গ : মহিলা
470	DWM9642540	ফটো উপলব্ধ	নাম : দশমী মল্লিক অন্যান্য: তপন মল্লিক ঘৰ নং : 1 বয়স : 34 লিঙ্গ : মহিলা
471	FXO0100578	ফটো উপলব্ধ	নাম : মামনি সৰকাৰ নমঃ দাস স্বামীৰ নাম: ৰূপন নমঃ দাস ঘৰ নং : 1 বয়স : 28 লিঙ্গ : মহিলা
472	DWM0260935	ফটো উপলব্ধ	নাম : ৰোপন নমদাস পিতাৰ নাম: ৰোহিত নম দাস ঘৰ নং : 1 বয়স : 26 লিঙ্গ : পুৰুষ
473	DWM3055951	ফটো উপলব্ধ	নাম : তপন নম দাস পিতাৰ নাম: ৰুহিত নম দাস ঘৰ নং : 1 বয়স : 24 লিঙ্গ : পুৰুষ
474	FXO0087643	ফটো উপলব্ধ	নাম : স্বপন নমদাস পিতাৰ নাম: ৰুহিত নমদাস ঘৰ নং : 1 বয়স : 21 লিঙ্গ : পুৰুষ
475	DWM9639989	ফটো উপলব্ধ	নাম : লক্ষীচৰন ৰায় পিতাৰ নাম: ৰাসু ৰায় ঘৰ নং : 2 বয়স : 67 লিঙ্গ : পুৰুষ
476	DWM9639990	ফটো উপলব্ধ	নাম : ভাৰতী ৰায় স্বামীৰ নাম: লক্ষীচৰন ৰায় ঘৰ নং : 2 বয়স : 47 লিঙ্গ : মহিলা
477	DWM9640011	ফটো উপলব্ধ	নাম : অঞ্জলী অধিকাৰী স্বামীৰ নাম: খগেন অধিকাৰী ঘৰ নং : 3 বয়স : 69 লিঙ্গ : মহিলা
478	DWM9642562	ফটো উপলব্ধ	নাম : বৰুন অধিকাৰী পিতাৰ নাম: খগেন অধিকাৰী ঘৰ নং : 3 বয়স : 44 লিঙ্গ : পুৰুষ
479	DWM9643532	ফটো উপলব্ধ	নাম : খুকন অধিকাৰী পিতাৰ নাম: খগেন অধিকাৰী ঘৰ নং : 3 বয়স : 41 লিঙ্গ : পুৰুষ
480	DWM9642551	ফটো উপলব্ধ	নাম : তৰুণ চন্দ্ৰ অধিকাৰী পিতাৰ নাম: খগেন অধিকাৰী ঘৰ নং : 3 বয়স : 34 লিঙ্গ : পুৰুষ
481	DWM0677583	ফটো উপলব্ধ	নাম : অৰুন অধিকাৰি পিতাৰ নাম: খগেন অধিকাৰি ঘৰ নং : 3 বয়স : 27 লিঙ্গ : পুৰুষ
482	DWM0677591	ফটো উপলব্ধ	নাম : প্ৰিয়ান্বিতা বৰ্মন অধিকাৰি স্বামীৰ নাম: বৰুন অধিকাৰি ঘৰ নং : 3 বয়স : 25 লিঙ্গ : মহিলা
483	DWM3146198	ফটো উপলব্ধ	নাম : সমোনী মহালি অধিকাৰি স্বামীৰ নাম: তৰুণ চন্দ্ৰ অধিকাৰি ঘৰ নং : 3 বয়স : 25 লিঙ্গ : মহিলা
484	DWM3145653	ফটো উপলব্ধ	নাম : কৰুণা অধিকাৰি মাতৃৰ নাম: অঞ্জলী অধিকাৰি ঘৰ নং : 3 বয়স : 22 লিঙ্গ : পুৰুষ
485	DWM9640044	ফটো উপলব্ধ	নাম : বিমলা ৰায় স্বামীৰ নাম: ৰাধাচৰন ৰায় ঘৰ নং : 8 বয়স : 67 লিঙ্গ : মহিলা
486	DWM9640066	ফটো উপলব্ধ	নাম : মিনতী ৰায় স্বামীৰ নাম: কৃষ্ণ ৰায় ঘৰ নং : 8 বয়স : 57 লিঙ্গ : মহিলা
R 487	DWM9640022	ফটো উপলব্ধ	নাম : গুৰুচৰন ৰায় পিতাৰ নাম: ৰাজবিহাৰী ৰায় ঘৰ নং : 8 বয়স : 57 লিঙ্গ : পুৰুষ
488	DWM9642539	ফটো উপলব্ধ	নাম : নিৰঞ্জন ৰায় মাতৃৰ নাম: বিমলা ৰায় ঘৰ নং : 8 বয়স : 34 লিঙ্গ : পুৰুষ
489	DWM9642528	ফটো উপলব্ধ	নাম : গুৰুচৰন ৰায় পিতাৰ নাম: ৰাচু ৰয় ঘৰ নং : 8 বয়স : 33 লিঙ্গ : পুৰুষ
490	DWM3055985	ফটো উপলব্ধ	নাম : দিলিপ ৰাই পিতাৰ নাম: গুৰুচৰন ৰাই ঘৰ নং : 8 বয়স : 25 লিঙ্গ : পুৰুষ
491	DWM9640088	ফটো উপলব্ধ	নাম : মিষ্ট মল্লিক স্বামীৰ নাম: নিতাই মল্লিক ঘৰ নং : 5 বয়স : 87 লিঙ্গ : মহিলা
492	DWM9640099	ফটো উপলব্ধ	নাম : উপেন মল্লিক পিতাৰ নাম: নিতাই মল্লিক ঘৰ নং : 5 বয়স : 65 লিঙ্গ : পুৰুষ
493	DWM9640113	ফটো উপলব্ধ	নাম : বীৰেন মল্লিক পিতাৰ নাম: নিতাই মল্লিক ঘৰ নং : 5 বয়স : 63 লিঙ্গ : পুৰুষ
494	DWM9640102	ফটো উপলব্ধ	নাম : মালতি মল্লিক স্বামীৰ নাম: উপেন মল্লিক ঘৰ নং : 5 বয়স : 62 লিঙ্গ : মহিলা
495	DWM9640124	ফটো উপলব্ধ	নাম : দুকু মল্লিক স্বামীৰ নাম: বীৰেন মল্লিক ঘৰ নং : 5 বয়স : 52 লিঙ্গ : মহিলা



496 নাম : তপন মল্লিক পিতাৰ নাম: নিতাই মল্লিক ঘৰ নং : ৫ বয়স : 34 লিঙ্গ : পুৰুষ	DWM9642517 ফটো উপলব্ধ	497 নাম : নিপেন মল্লিক পিতাৰ নাম: উপেন মল্লিক ঘৰ নং : ৫ বয়স : 28 লিঙ্গ : পুৰুষ	DWM0407585 ফটো উপলব্ধ	498 নাম : প্ৰভাস মনি ৰাজবংশী মল্লিক স্বামীৰ নাম: নিপেন মল্লিক ঘৰ নং : 5 বয়স : 22 লিঙ্গ : মহিলা	FXO0037176 ফটো উপলব্ধ
499 নাম : অভিৰাম বাঢ়ৈ পিতাৰ নাম: যোগেন্দ্ৰ বাঢ়ৈ ঘৰ নং : ৬ বয়স : 49 লিঙ্গ : পুৰুষ	DWM9640157 ফটো উপলব্ধ	500 নাম : সুবাণী বাঢ়ৈ স্বামীৰ নাম: অভিৰাম বাঢ়ৈ ঘৰ নং : ৬ বয়স : 45 লিঙ্গ : মহিলা	DWM9640168 ফটো উপলব্ধ	# 501 নাম : ভজন বাঢ়ৈ পিতাৰ নাম: অভিৰাম বাঢ়ৈ ঘৰ নং : ৬ বয়স : 25 লিঙ্গ : পুৰুষ	DWM3056017 ফটো উপলব্ধ
S 502 নাম : দুৰ্গা হাচদা মাতৃৰ নাম: চিত্তা হাচদা ঘৰ নং : ৬ বয়স : 23 লিঙ্গ : মহিলা	FXO0127902 ফটো উপলব্ধ	503 নাম : নিৰ্মল মল্লিক পিতাৰ নাম: বিৰেন মল্লিক ঘৰ নং : 6 বয়স : 20 লিঙ্গ : পুৰুষ	FXO0102335 ফটো উপলব্ধ	504 নাম : তাৰামনি বাঢ়ৈ স্বামীৰ নাম: বুদ্ধেশ্বৰ বাঢ়ৈ ঘৰ নং : 9 বয়স : 57 লিঙ্গ : মহিলা	DWM9640180 ফটো উপলব্ধ
505 নাম : নিন্দ বাঢ়ৈ স্বামীৰ নাম: বাসুদেব বাঢ়ৈ ঘৰ নং : 9 বয়স : 34 লিঙ্গ : মহিলা	DWM9642506 ফটো উপলব্ধ	506 নাম : জপাবালা বাঢ়ৈ স্বামীৰ নাম: জয়দেৱ বাঢ়ৈ ঘৰ নং : 9 বয়স : 25 লিঙ্গ : মহিলা	DWM3056199 ফটো উপলব্ধ	507 নাম : নয়ন বৰ্মন স্বামীৰ নাম: ক্ষিতিচ বৰ্মন ঘৰ নং : ৮ বয়স : 62 লিঙ্গ : মহিলা	DWM9640204 ফটো উপলব্ধ
508 নাম : নিলী বৰ্মন স্বামীৰ নাম: প্ৰবীন বৰ্মন ঘৰ নং : ৮ বয়স : 62 লিঙ্গ : মহিলা	DWM9640226 ফটো উপলব্ধ	R 509 নাম : জয়মতী বৰ্মণ অন্যান্য: খিটিচ বৰ্মণ ঘৰ নং : ৮ বয়স : 44 লিঙ্গ : মহিলা	DWM9642573 ফটো উপলব্ধ	510 নাম : গোপী বৰ্মন পিতাৰ নাম: খিটিচ বৰ্মন ঘৰ নং : ৮ বয়স : 31 লিঙ্গ : পুৰুষ	DWM0455667 ফটো উপলব্ধ
511 নাম : জোশা ৰায় স্বামীৰ নাম: নিৰঞ্জন ৰায় ঘৰ নং : ৮ বয়স : 29 লিঙ্গ : মহিলা	DWM0455956 ফটো উপলব্ধ	R 512 নাম : ৰঞ্জন ৰায় মাতৃৰ নাম: বিমলা ৰায় ঘৰ নং : ৮ বয়স : 28 লিঙ্গ : পুৰুষ	DWM0456178 ফটো উপলব্ধ	513 নাম : ৰঞ্জন ৰায় পিতাৰ নাম: ৰাধাচৰণ ৰায় ঘৰ নং : ৮ বয়স : 28 লিঙ্গ : পুৰুষ	DWM0456186 ফটো উপলব্ধ
514 নাম : মামনি মণ্ডল ৰায় স্বামীৰ নাম: ৰঞ্জন ৰায় ঘৰ নং : ৮ বয়স : 27 লিঙ্গ : মহিলা	FXO0128231 ফটো উপলব্ধ	515 নাম : জয়ো বৰ্মন স্বামীৰ নাম: বাশি বৰ্মন ঘৰ নং : ৮ বয়স : 26 লিঙ্গ : মহিলা	DWM9643521 ফটো উপলব্ধ	516 নাম : লক্ষী কান্ত বৰ্মন পিতাৰ নাম: ক্ষিতিশ বৰ্মন ঘৰ নং : ৮ বয়স : 25 লিঙ্গ : পুৰুষ	DWM3056082 ফটো উপলব্ধ
517 নাম : মিনতি ৰায় স্বামীৰ নাম: গোপী বৰ্মন ঘৰ নং : 8 বয়স : 20 লিঙ্গ : মহিলা	FXO0079681 ফটো উপলব্ধ	518 নাম : নাৰায়ন চৰদাৰ পিতাৰ নাম: নিল চৰদাৰ ঘৰ নং : ৯ বয়স : 67 লিঙ্গ : পুৰুষ	DWM9640259 ফটো উপলব্ধ	519 নাম : সনকা চৰদাৰ স্বামীৰ নাম: সুভাস চৰদাৰ ঘৰ নং : ৯ বয়স : 55 লিঙ্গ : মহিলা	DWM9640248 ফটো উপলব্ধ
520 নাম : পূৰ্ণ সৰদাৰ পিতাৰ নাম: সুৰেন্দ্ৰ সৰদাৰ ঘৰ নং : ৯ বয়স : 35 লিঙ্গ : পুৰুষ	DWM0466946 ফটো উপলব্ধ	521 নাম : কল্পনা সৰদাৰ স্বামীৰ নাম: নাৰায়ন সৰদাৰ ঘৰ নং : ৯ বয়স : 28 লিঙ্গ : মহিলা	DWM9642584 ফটো উপলব্ধ	522 নাম : মমতা ৰায় স্বামীৰ নাম: পূৰ্ণ সৰ্দাৰ ঘৰ নং : ৯ বয়স : 21 লিঙ্গ : মহিলা	FXO0126177 ফটো উপলব্ধ
523 নাম : বিপুল সৰদাৰ পিতাৰ নাম: নাৰায়ণ সৰদাৰ ঘৰ নং : ৯ গ বয়স : 23 লিঙ্গ : পুৰুষ	DWM3145869 ফটো উপলব্ধ	524 নাম : মাতঙ্গিনী বিশ্বাস স্বামীৰ নাম: সিধেশ্বৰ বিশ্বাস ঘৰ নং : ১০ বয়স : 99 লিঙ্গ : মহিলা	DWM9640260 ফটো উপলব্ধ	525 নাম : নিৰঞ্জন বিশ্বাস পিতাৰ নাম: সিধেশ্বৰ বিশ্বাস ঘৰ নং : ১০ বয়স : 72 লিঙ্গ : পুৰুষ	DWM9640271 ফটো উপলব্ধ



526	DWM9640282	ফটো উপলব্ধ	নাম : ননীবালা বিশ্বাস স্বামীৰ নাম: নিৰঞ্জন বিশ্বাস ঘৰ নং : ১০ বয়স : 67 লিঙ্গ : মহিলা
527	DWM9640306	ফটো উপলব্ধ	নাম : বতন বিশ্বাস পিতাৰ নাম: সিধেশ্বৰ বিশ্বাস ঘৰ নং : ১০ বয়স : 43 লিঙ্গ : পুৰুষ
528	DWM9640339	ফটো উপলব্ধ	নাম : আশুবালা বিশ্বাস স্বামীৰ নাম: ভৰত বিশ্বাস ঘৰ নং : ১০ বয়স : 41 লিঙ্গ : মহিলা
529	DWM9640328	ফটো উপলব্ধ	নাম : বলোৰাম বিশ্বাস পিতাৰ নাম: নিৰঞ্জন বিশ্বাস ঘৰ নং : ১০ বয়স : 37 লিঙ্গ : পুৰুষ
530	DWM9640340	ফটো উপলব্ধ	নাম : পাৰ্বতী বিশ্বাস স্বামীৰ নাম: বতন বিশ্বাস ঘৰ নং : ১০ বয়স : 33 লিঙ্গ : মহিলা
531	DWM9640317	ফটো উপলব্ধ	নাম : প্ৰদীপ বিশ্বাস পিতাৰ নাম: নিৰঞ্জন বিশ্বাস ঘৰ নং : ১০ বয়স : 32 লিঙ্গ : পুৰুষ
532	DWM0004796	ফটো উপলব্ধ	নাম : মমতা বিশ্বাস স্বামীৰ নাম: বলোৰাম বিশ্বাস ঘৰ নং : ১০ বয়স : 29 লিঙ্গ : মহিলা
R 533	DWM3125234	ফটো উপলব্ধ	নাম : বিচাখা বিশ্বাস পিতাৰ নাম: নিৰঞ্জন বিশ্বাস ঘৰ নং : ১০ বয়স : 27 লিঙ্গ : মহিলা
534	DWM0263996	ফটো উপলব্ধ	নাম : আদাৰী মণ্ডল বিশ্বাস পিতাৰ নাম: মায়ামাম মণ্ডল ঘৰ নং : ১০ বয়স : 27 লিঙ্গ : মহিলা
535	DWM2855500	ফটো উপলব্ধ	নাম : লক্ষী সৰকাৰ বিশ্বাস স্বামীৰ নাম: প্ৰদীপ বিশ্বাস ঘৰ নং : ১০ বয়স : 24 লিঙ্গ : মহিলা
536	DWM0263475	ফটো উপলব্ধ	নাম : মানিক বিশ্বাস পিতাৰ নাম: অনিল বিশ্বাস ঘৰ নং : ১১ বয়স : 28 লিঙ্গ : পুৰুষ
537	DWM9640395	ফটো উপলব্ধ	নাম : সত্য ৰায় পিতাৰ নাম: হৰেন্দ্ৰ ৰায় ঘৰ নং : ১২ বয়স : 69 লিঙ্গ : পুৰুষ
538	DWM9640419	ফটো উপলব্ধ	নাম : তীৰ্থ ৰায় পিতাৰ নাম: হৰেন্দ্ৰ ৰায় ঘৰ নং : ১২ বয়স : 62 লিঙ্গ : পুৰুষ
539	DWM9640420	ফটো উপলব্ধ	নাম : বেণু ৰায় স্বামীৰ নাম: তীৰ্থ ৰায় ঘৰ নং : ১২ বয়স : 52 লিঙ্গ : মহিলা
540	DWM9640431	ফটো উপলব্ধ	নাম : অমৃত ৰায় পিতাৰ নাম: হৰেন্দ্ৰ ৰায় ঘৰ নং : ১২ বয়স : 47 লিঙ্গ : পুৰুষ
541	DWM9640408	ফটো উপলব্ধ	নাম : ফুলমালা ৰায় স্বামীৰ নাম: সত্য ৰায় ঘৰ নং : ১২ বয়স : 42 লিঙ্গ : মহিলা
542	DWM0023986	ফটো উপলব্ধ	নাম : প্ৰহ্লাদ ৰায় পিতাৰ নাম: সত্য ৰায় ঘৰ নং : ১২ বয়স : 36 লিঙ্গ : পুৰুষ
543	DWM0024539	ফটো উপলব্ধ	নাম : স্বৰচতি ৰায় স্বামীৰ নাম: প্ৰহ্লাদ ৰায় ঘৰ নং : ১২ বয়স : 29 লিঙ্গ : মহিলা
544	DWM0412403	ফটো উপলব্ধ	নাম : পল্লবী ৰায় পিতাৰ নাম: সত্য ৰায় ঘৰ নং : ১২ বয়স : 29 লিঙ্গ : মহিলা
545	DWM3056116	ফটো উপলব্ধ	নাম : বিনা বিশ্বাস পিতাৰ নাম: নিৰঞ্জন বিশ্বাস ঘৰ নং : ১৩ বয়স : 24 লিঙ্গ : মহিলা
546	DWM0575381	ফটো উপলব্ধ	নাম : পুতুল মহত স্বামীৰ নাম: ৰাজী মহত ঘৰ নং : ১৭ বয়স : 29 লিঙ্গ : মহিলা
S2 547	DWM0065037	ফটো উপলব্ধ	নাম : পাৰুল চাহ পিতাৰ নাম: ৰামপ্ৰসাদ চাহ ঘৰ নং : ১৮ বয়স : 30 লিঙ্গ : মহিলা
548	DWM2803067	ফটো উপলব্ধ	নাম : প্ৰনব শইকীয়া পিতাৰ নাম: মনিৰাম শইকীয়া ঘৰ নং : 88 বয়স : 32 লিঙ্গ : পুৰুষ
549	DWM9640135	ফটো উপলব্ধ	নাম : বলৰাম বাটে পিতাৰ নাম: যোগেন্দ্ৰ বাটে ঘৰ নং : 95 বয়স : 59 লিঙ্গ : পুৰুষ
550	DWM9640146	ফটো উপলব্ধ	নাম : দেবী বাটে স্বামীৰ নাম: বলৰাম বাটে ঘৰ নং : 95 বয়স : 49 লিঙ্গ : মহিলা
551	DWM3248267	ফটো উপলব্ধ	নাম : ৰনিমা বসুমতাৰী স্বামীৰ নাম: সনীঠালা বসুমতাৰী ঘৰ নং : ৬৪৪ বয়স : 35 লিঙ্গ : মহিলা



552	1	FXO0152389	ফটো উপলব্ধ	553	1	FXO0152421	ফটো উপলব্ধ	554	1	FXO0070102	ফটো উপলব্ধ
নাম : লক্ষ্মাজিৎ বৰুৱা পিতাৰ নাম: ৰাতুল বৰুৱা ঘৰ নং : ৭৯ বয়স : 19 লিঙ্গ : পুৰুষ				নাম : বন্দনা বৰুৱা পিতাৰ নাম: কৃষ্ণ বৰুৱা ঘৰ নং : ৭৯ বয়স : 19 লিঙ্গ : মহিলা				নাম : অংকুৰ সাহা পিতাৰ নাম: পুতুল সাহা ঘৰ নং : ৫ বয়স : 21 লিঙ্গ : পুৰুষ			
555	1	FXO0152785	ফটো উপলব্ধ	556	1	FXO0152900	ফটো উপলব্ধ	557	1	FXO0153254	ফটো উপলব্ধ
নাম : সুৰজমিতা কলিতা পিতাৰ নাম: ৰেব কলিতা ঘৰ নং : ১৩৭ বয়স : 18 লিঙ্গ : মহিলা				নাম : নৰোত্তম মণ্ডল পিতাৰ নাম: ৰবিন মণ্ডল ঘৰ নং : ১২ বয়স : 21 লিঙ্গ : পুৰুষ				নাম : বিপুল কলিতা পিতাৰ নাম: প্ৰদীপ কলিতা ঘৰ নং : ৬৯ বয়স : 20 লিঙ্গ : পুৰুষ			
558	1	FXO0153403	ফটো উপলব্ধ	559	1	FXO0153411	ফটো উপলব্ধ	560	1	FXO0153940	ফটো উপলব্ধ
নাম : প্ৰনিতা সোনোৱাল বৰুৱা মাতৃৰ নাম: বিমলা বৰুৱা ঘৰ নং : ৭৯ বয়স : 28 লিঙ্গ : মহিলা				নাম : মীৰা ৰাজবংশী দাস স্বামীৰ নাম: মহেন্দ্ৰা দাস ঘৰ নং : ৫ বয়স : 23 লিঙ্গ : মহিলা				নাম : কৃষ্ণামনি তামুলী পিতাৰ নাম: পুতু তামুলী ঘৰ নং : ২১ বয়স : 23 লিঙ্গ : মহিলা			
561	1	FXO0153957	ফটো উপলব্ধ	562	1	DWM0411231	ফটো উপলব্ধ	563	1	DWM2923456	ফটো উপলব্ধ
নাম : পৰিসিতা বৰা পিতাৰ নাম: মোলান বৰা ঘৰ নং : ১৫ ক বয়স : 19 লিঙ্গ : মহিলা				নাম : নিলমনি কেওঁট পিতাৰ নাম: নাৰায়ন কেওঁট ঘৰ নং : ২৩ বয়স : 25 লিঙ্গ : পুৰুষ				নাম : জয়ন্তী বৰা পিতাৰ নাম: দিলীপ বৰা ঘৰ নং : ৩৮ বয়স : 24 লিঙ্গ : মহিলা			
564	1	DWM0411314	ফটো উপলব্ধ	565	1	DWM0411504	ফটো উপলব্ধ	566	1	FXO0154161	ফটো উপলব্ধ
নাম : ৰঞ্জিত মুদৈ পিতাৰ নাম: জীৱন মুদৈ ঘৰ নং : ১০৯ বয়স : 25 লিঙ্গ : পুৰুষ				নাম : দিপালী দাস স্বামীৰ নাম: ৰবি দাস ঘৰ নং : ১১০ বয়স : 29 লিঙ্গ : মহিলা				নাম : নান্দি পাংগিং বাক্কে মাতৃৰ নাম: সোমবাৰী বাক্কে ঘৰ নং : ৮ বয়স : 25 লিঙ্গ : মহিলা			
567	1	FXO0154682	ফটো উপলব্ধ	568	1	DWM0094276	ফটো উপলব্ধ	569	1	DWM1019552	ফটো উপলব্ধ
নাম : অজয় বাক্কে মাতৃৰ নাম: সোমবাৰী বাক্কে ঘৰ নং : ৮ বয়স : 26 লিঙ্গ : পুৰুষ				নাম : নাকচন কেওঁট পিতাৰ নাম: চিউনাথ কেওঁট ঘৰ নং : ৮৭ বয়স : 35 লিঙ্গ : পুৰুষ				নাম : পৈটদ্যা দাস স্বামীৰ নাম: সীতাৰাম বৰ্মন ঘৰ নং : ১১৩ বয়স : 29 লিঙ্গ : মহিলা			
570	1	FXO0158113	ফটো উপলব্ধ	571	1	FXO0159384	ফটো উপলব্ধ	572	1	FXO0159525	ফটো উপলব্ধ
নাম : হিমাদ্ৰী তামুলী পিতাৰ নাম: ৰণু তামুলী ঘৰ নং : ২১ বয়স : 21 লিঙ্গ : মহিলা				নাম : ভদ হাজদা পিতাৰ নাম: লক্ষীৰাম হাচদা ঘৰ নং : ৬ বয়স : 28 লিঙ্গ : পুৰুষ				নাম : দিপুল মুদৈ পিতাৰ নাম: গৌলাপ মুদৈ ঘৰ নং : 43 বয়স : 19 লিঙ্গ : পুৰুষ			
573	1	FXO0159624	ফটো উপলব্ধ	574	1	DWM9635943	ফটো উপলব্ধ	575	2	FXO0088955	ফটো উপলব্ধ
নাম : দুলাল মুদৈ পিতাৰ নাম: গৌলাপ মুদৈ ঘৰ নং : 43 বয়স : 22 লিঙ্গ : পুৰুষ				নাম : জানমনী ভূঞা স্বামীৰ নাম: ভাইতি ভূঞা ঘৰ নং : ৩৬ বয়স : 42 লিঙ্গ : মহিলা				নাম : চন্দনা বাঢ়ৈ পিতাৰ নাম: বলৰাম বাঢ়ৈ ঘৰ নং : ৯৫ বয়স : 23 লিঙ্গ : মহিলা			
576	2	FXO0089086	ফটো উপলব্ধ	577	1	FXO0127902	ফটো উপলব্ধ	578	1	CCF0044016	ফটো উপলব্ধ
নাম : দিপালী বাঢ়ৈ পিতাৰ নাম: বলৰাম বাঢ়ৈ ঘৰ নং : ৯৫ বয়স : 27 লিঙ্গ : মহিলা				নাম : দুৰ্গা হাচদা মাতৃৰ নাম: চিতা হাচদা ঘৰ নং : বিষ্ণুপুৰ বয়স : 24 লিঙ্গ : মহিলা				নাম : ৰুপামনি বৰা পিতাৰ নাম: নেফিয়া বৰা ঘৰ নং : ২১ বয়স : 47 লিঙ্গ : মহিলা			
579	1	DWM0412213	ফটো উপলব্ধ								
নাম : দিগন্ত ভূঞা পিতাৰ নাম: মোহন ভূঞা ঘৰ নং : ৭২ বয়স : 26 লিঙ্গ : পুৰুষ											



580	1	JSP3287430
নাম : দিপালি দাস পিতাৰ নাম: সুশিল দাস ঘৰ নং : ১২ বয়স : 21 লিঙ্গ : মহিলা		ফটো উপলব্ধ

## ভোটাৰৰ সাৰাংশ

## A) ভোটাৰৰ সংখ্যা

	তালিকাৰ প্ৰকাৰ	তালিকাৰ চিনাক্তকৰণ	ভোটাৰৰ সংখ্যা							
			পুৰুষ	মহিলা	৩য় লিঙ্গ	মুঠ				
I	মূল তালিকা	মূল তালিকা	বিশেষ সংশোধন, 2026 চনৰ পূৰ্বৰ 2025 চনৰ মূল তালিকাৰ লগত থকা সংযোজন সমূহ একত্ৰিতকৰন কৰা তালিকা।				270	281	0	551
II	যোগ তালিকা	পৰিপূৰক 1	বিশেষ সংক্ষিপ্ত সংশোধন, 2026				12	16	0	28
		পৰিপূৰক 2	অনবিচ্ছিন্ন সংশোধন 2026				0	1	0	1
			মুঠ				12	17	0	29
III	বিয়োজন তালিকা	পৰিপূৰক 1	বিশেষ সংক্ষিপ্ত সংশোধন, 2026				6	15	0	21
		পৰিপূৰক 2	অনবিচ্ছিন্ন সংশোধন 2026				1	1	0	2
			মুঠ				7	16	0	23
IV	লিংগ ক্ষেত্ৰত পৰিবৰ্তনৰ বাবে পাৰ্থক্য					0	0	0	0	
এই সংশোধনৰ পিছত ভোটাৰ তালিকাত ভোটাৰৰ মুঠ সংখ্যা (I+II-III+IV)						275	282	0	557	

## B) শুধৰনীৰ সংখ্যা

তালিকাৰ প্ৰকাৰ	তালিকাৰ চিনাক্তকৰণ	শুধৰনীৰ সংখ্যা
পৰিপূৰক 1	বিশেষ সংক্ষিপ্ত সংশোধন, 2026	22
পৰিপূৰক 2	অনবিচ্ছিন্ন সংশোধন 2026	13
	মুঠ	35

নিৰ্বাচক পঞ্জীয়ন বিষয়াৰ স্বাক্ষৰ

E-মূত, S-স্থানান্তৰিত/ বাসস্থান পৰিবৰ্তন, R-প্ৰতিলিপি, M-নিখোজ, Q-অযোগ্য