



ভোটাৰ তালিকা 2026 S03 অসম

বিধানসভা সমষ্টিৰ নম্বৰ, নাম আৰু সংৰক্ষণৰ স্থিতি : 78 - ধেমাজি (অনুসূচিত জনজাতি)		খণ্ড নং : 127			
এই বিধানসভা সমষ্টিত কোন সংসদীয় সমষ্টিৰ অন্তৰ্গত তাৰ নম্বৰ, নাম আৰু সংৰক্ষণ স্থিতি : 12 - লক্ষীমপুৰ (সাধাৰণ)					
1. সংশোধনৰ বিৱৰণ					
সংশোধনৰ বছৰ	2026	তালিকাৰ চিনাক্তকৰণ			
ভিত্তি তাৰিখ	01-04-2026	বিশেষ সংশোধন, 2026 চনৰ পূৰ্বৰ 2025 চনৰ মূল তালিকাৰ লগত থকা সংযোজন সমূহ একত্ৰিতকৰণ কৰা তালিকা।			
সংশোধনৰ প্ৰকাৰ	বিশেষ সংশোধন 2026				
প্ৰকাশনৰ তাৰিখ	23-03-2026				
2. খণ্ড আৰু ভোটগ্ৰহন কেন্দ্ৰৰ বিৱৰণ					
খণ্ডৰ অন্তৰ্গত এলেকা সমূহৰ নম্বৰ আৰু নাম					
1-আদিকলীয়া বালী	মূল চহৰ/গাওঁ		: শান্তিপুৰ		
2-শান্তিপুৰ ৰঙানৈ	ৱাৰ্ড নং		:		
3-শান্তিপুৰ মিছিং	ডাকঘৰ		: জামুগুৰি পাঁচআলি		
	পুলিচ থানা		: ধেমাজি		
	ব্লক		: ধেমাজি		
	ৰাজহ চক্ৰ		: ধেমাজি		
	জিলা		: ধেমাজি		
	পিনকোড		: 787057		
3. ভোটগ্ৰহন কেন্দ্ৰৰ বিৱৰণ					
ভোটগ্ৰহন কেন্দ্ৰৰ নম্বৰ আৰু নাম :		ভোটগ্ৰহন কেন্দ্ৰৰ প্ৰকাৰ (পুৰুষ/মহিলা/সাধাৰণ)		সাধাৰণ	
127 - শান্তিপুৰ এল. পি. স্কুল		খণ্ডৰ অন্তৰ্গত সহায়ক ভোটগ্ৰহন কেন্দ্ৰৰ সংখ্যা :		0	
ভোটগ্ৰহন কেন্দ্ৰৰ ঠিকনা :					
শান্তিপুৰ এল. পি. স্কুল, ৰুম নং ১, শান্তিপুৰ					
4. ভোটাৰৰ সংখ্যা					
আৰম্ভনি ক্ৰমিক নং	শেষ ক্ৰমিক নং	মুঠ ভোটাৰ			
		পুৰুষ	মহিলা	৩য় লিঙ্গ	মুঠ
1	1084	559	495	0	1054

নিৰ্বাচক পঞ্জীয়ন বিষয়াৰ স্বাক্ষৰ

Nazri Naksha

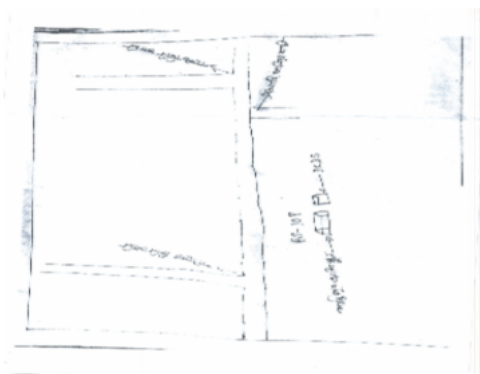

Google Map View



Polling Station Building Front View



ভোটগ্ৰহন কেন্দ্ৰৰ সন্মুখৰ দৃশ্য



Cad View

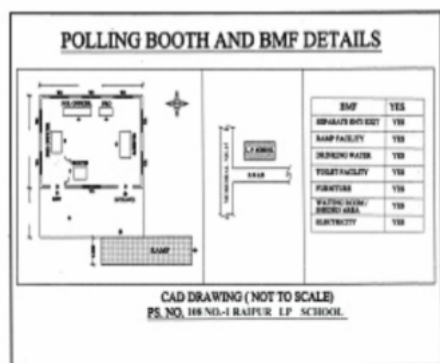

Key MAP View

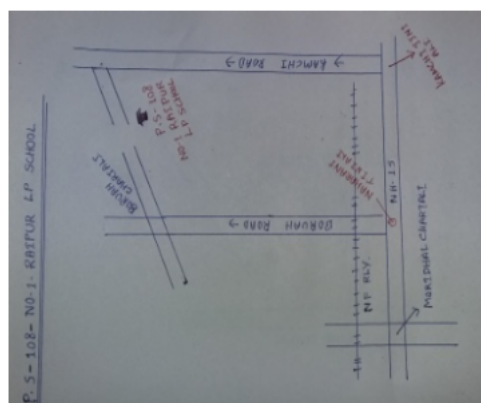



1 নাম : অৰ্ণেশ্বৰ মিলি পিতাৰ নাম: কেয়াপ মিলি ঘৰ নং : 1 বয়স : 58 লিঙ্গ : পুৰুষ	DWM1024573 ফটো উপলব্ধ	2 নাম : নিৰুপমা মিলি স্বামীৰ নাম: অৰ্ণেশ্বৰ মিলি ঘৰ নং : 1 বয়স : 53 লিঙ্গ : মহিলা	DWM1024619 ফটো উপলব্ধ	3 নাম : দেবৰাজ মিলি পিতাৰ নাম: কেয়াপ মিলি ঘৰ নং : 1 বয়স : 48 লিঙ্গ : পুৰুষ	DWM1024608 ফটো উপলব্ধ
4 নাম : গোবিন মিলি পিতাৰ নাম: অৰ্ণেশ্বৰ মিলি ঘৰ নং : 1 বয়স : 28 লিঙ্গ : পুৰুষ	DWM0259481 ফটো উপলব্ধ	5 নাম : বনমালি মিলি পিতাৰ নাম: অৰ্ণেশ্বৰ মিলি ঘৰ নং : 1 বয়স : 22 লিঙ্গ : পুৰুষ	DWM3349644 ফটো উপলব্ধ	6 নাম : বেনকী ঙাটে স্বামীৰ নাম: গোলোক ঙাটে ঘৰ নং : 2 বয়স : 55 লিঙ্গ : মহিলা	DWM1024664 ফটো উপলব্ধ
7 নাম : পুনিমা ঙাটে স্বামীৰ নাম: বিপুল ঙাটে ঘৰ নং : 2 বয়স : 38 লিঙ্গ : মহিলা	DWM1024653 ফটো উপলব্ধ	8 নাম : মামনি মিলি ঙাটে স্বামীৰ নাম: অজয় ঙাটে ঘৰ নং : 2 বয়স : 29 লিঙ্গ : মহিলা	FXO0098814 ফটো উপলব্ধ	9 নাম : গঙ্গাধৰ পায়েং পিতাৰ নাম: মুখেশ্বৰ পায়েং ঘৰ নং : 9 বয়স : 62 লিঙ্গ : পুৰুষ	DWM1024697 ফটো উপলব্ধ
10 নাম : ৰূপন্তি পায়েং স্বামীৰ নাম: গঙ্গাধৰ পায়েং ঘৰ নং : 9 বয়স : 55 লিঙ্গ : মহিলা	DWM1024700 ফটো উপলব্ধ	11 নাম : জেলাল পায়েং পিতাৰ নাম: ফুলেশ্বৰী পায়েং পায়েং ঘৰ নং : 3 বয়স : 37 লিঙ্গ : মহিলা	DWM1024880 ফটো উপলব্ধ	12 নাম : অমিয় কুমাৰ পায়েং পিতাৰ নাম: ৰূপান্তি পায়েং প ঘৰ নং : 9 বয়স : 36 লিঙ্গ : পুৰুষ	DWM2808482 ফটো উপলব্ধ
13 নাম : চন্দ্ৰ মল্লিকা পায়েং মাতৃৰ নাম: ৰূপান্তি পায়েং ঘৰ নং : 9 বয়স : 34 লিঙ্গ : মহিলা	DWM0420174 ফটো উপলব্ধ	14 নাম : বাবুল নৰহ পিতাৰ নাম: অৰ্ণেশ্বৰ নৰহ ঘৰ নং : 8 বয়স : 58 লিঙ্গ : পুৰুষ	DWM1024722 ফটো উপলব্ধ	15 নাম : তৰামাই নৰহ স্বামীৰ নাম: বাবুল নৰহ ঘৰ নং : 8 বয়স : 52 লিঙ্গ : মহিলা	DWM1024733 ফটো উপলব্ধ
16 নাম : অতুল নৰহ পিতাৰ নাম: বাবুল নৰহ ঘৰ নং : 8 বয়স : 22 লিঙ্গ : পুৰুষ	DWM3110814 ফটো উপলব্ধ	17 নাম : কামান মিলি পিতাৰ নাম: বল্লম মিলি ঘৰ নং : 5 বয়স : 45 লিঙ্গ : পুৰুষ	DWM1024766 ফটো উপলব্ধ	18 নাম : ৰীতামনী মিলি স্বামীৰ নাম: কামান মিলি ঘৰ নং : 5 বয়স : 41 লিঙ্গ : মহিলা	DWM1024777 ফটো উপলব্ধ
19 নাম : পুণ্য ৰাম মিলি পিতাৰ নাম: কামান মিলি ঘৰ নং : 5 বয়স : 22 লিঙ্গ : পুৰুষ	FXO0029843 ফটো উপলব্ধ	20 নাম : আকাশ মিলি পিতাৰ নাম: কামান মিলি ঘৰ নং : 5 বয়স : 21 লিঙ্গ : পুৰুষ	DWM3110806 ফটো উপলব্ধ	21 নাম : বেটুক কাৰ্দং পিতাৰ নাম: অম্পু কাৰ্দং ঘৰ নং : 6 বয়স : 65 লিঙ্গ : পুৰুষ	DWM1024788 ফটো উপলব্ধ
22 নাম : টেঙৰী কাৰ্দং স্বামীৰ নাম: বেটুক কাৰ্দং ঘৰ নং : 6 বয়স : 60 লিঙ্গ : মহিলা	DWM1024799 ফটো উপলব্ধ	23 নাম : অৰুন কাৰ্দং পিতাৰ নাম: বেটুক কাৰ্দং ঘৰ নং : 6 বয়স : 40 লিঙ্গ : পুৰুষ	DWM1024802 ফটো উপলব্ধ	24 নাম : লক্ষ্য কাৰ্দং পিতাৰ নাম: অৰুন কাৰ্দং ঘৰ নং : 6 বয়স : 19 লিঙ্গ : পুৰুষ	FXO0126581 ফটো উপলব্ধ
25 নাম : কমল পায়েং পিতাৰ নাম: দেউবৰ পায়েং ঘৰ নং : 9 বয়স : 42 লিঙ্গ : পুৰুষ	DWM1024824 ফটো উপলব্ধ	26 নাম : জিতুমনী পায়েং স্বামীৰ নাম: কমল পায়েং ঘৰ নং : 9 বয়স : 39 লিঙ্গ : মহিলা	DWM1024835 ফটো উপলব্ধ	27 নাম : ৰমা পায়েং পিতাৰ নাম: বিমান পায়েং ঘৰ নং : 9 বয়স : 31 লিঙ্গ : মহিলা	DWM3251741 ফটো উপলব্ধ
28 নাম : প্ৰমদ পায়েং পিতাৰ নাম: কমল পায়েং ঘৰ নং : 9 বয়স : 21 লিঙ্গ : পুৰুষ	DWM3110236 ফটো উপলব্ধ	29 নাম : তৰাবতী নৰহ স্বামীৰ নাম: উবাৰাম নৰহ ঘৰ নং : 8 বয়স : 81 লিঙ্গ : মহিলা	DWM1024846 ফটো উপলব্ধ	30 নাম : নিৰামনি পাংগিং স্বামীৰ নাম: দেবেশ্বৰ পাংগিং ঘৰ নং : 8 বয়স : 29 লিঙ্গ : মহিলা	DWM0609297 ফটো উপলব্ধ



31 নাম : পূৰ্ণ কান্ত নৰহ পিতাৰ নাম: উভা নৰহ ঘৰ নং : ৮ বয়স : 28 লিঙ্গ : পুৰুষ	DWM0680611 ফটো উপলব্ধ	32 নাম : চেংদৈ নৰহ স্বামীৰ নাম: কলামন নৰহ ঘৰ নং : ৯ বয়স : 70 লিঙ্গ : মহিলা	DWM1024857 ফটো উপলব্ধ	33 নাম : নিৰমাই কামান নৰহ স্বামীৰ নাম: বাহুল নৰহ ঘৰ নং : ৯ বয়স : 33 লিঙ্গ : মহিলা	DWM0680678 ফটো উপলব্ধ
34 নাম : বাহুল নৰহ মাতৃৰ নাম: চেংদৈ নৰহ ঘৰ নং : ৯ বয়স : 31 লিঙ্গ : পুৰুষ	DWM0224378 ফটো উপলব্ধ	35 নাম : সুন্দৰী পায়োং স্বামীৰ নাম: লিটিকাই পায়োং ঘৰ নং : ১০ বয়স : 40 লিঙ্গ : মহিলা	DWM1024879 ফটো উপলব্ধ	36 নাম : লিটিকাই পায়োং পিতাৰ নাম: বিমান পায়োং ঘৰ নং : ১০ বয়স : 39 লিঙ্গ : পুৰুষ	DWM1024868 ফটো উপলব্ধ
37 নাম : মনোজ পায়োং পিতাৰ নাম: লিটিকাই পায়োং ঘৰ নং : 10 বয়স : 21 লিঙ্গ : পুৰুষ	FXO0127944 ফটো উপলব্ধ	38 নাম : ফুলেশ্বৰী পায়োং স্বামীৰ নাম: ভবেন পায়োং ঘৰ নং : ১১ বয়স : 62 লিঙ্গ : মহিলা	DWM1024891 ফটো উপলব্ধ	39 নাম : গোবিন পায়োং মাতৃৰ নাম: ফোলেশ্বৰী পায়োং ঘৰ নং : ১১ বয়স : 32 লিঙ্গ : পুৰুষ	DWM1031589 ফটো উপলব্ধ
40 নাম : লক্ষ্মধৰ কাৰ্দং পিতাৰ নাম: অমপু কাৰ্দং ঘৰ নং : ১২ বয়স : 52 লিঙ্গ : পুৰুষ	DWM1024904 ফটো উপলব্ধ	41 নাম : ফলিমাই কাৰ্দং স্বামীৰ নাম: লক্ষীৰাম কাৰ্দং ঘৰ নং : ১২ বয়স : 48 লিঙ্গ : মহিলা	DWM1024915 ফটো উপলব্ধ	42 নাম : মৃদলা গাম স্বামীৰ নাম: বিজয় গাম ঘৰ নং : ১২ বয়স : 40 লিঙ্গ : মহিলা	DWM1026580 ফটো উপলব্ধ
43 নাম : জয়কান্ত কাৰ্দং পিতাৰ নাম: লক্ষ্মধৰ কাৰ্দং ঘৰ নং : ১২ বয়স : 25 লিঙ্গ : পুৰুষ	DWM0606897 ফটো উপলব্ধ	44 নাম : হোচেন বেগন পিতাৰ নাম: ইন্দ্ৰেশ্বৰ বেগন ঘৰ নং : ১৩ বয়স : 65 লিঙ্গ : পুৰুষ	DWM1024937 ফটো উপলব্ধ	45 নাম : চেনিমাই বেগন স্বামীৰ নাম: হোচেন বেগন ঘৰ নং : ১৩ বয়স : 60 লিঙ্গ : মহিলা	DWM1024948 ফটো উপলব্ধ
46 নাম : কুক বেগন পিতাৰ নাম: হোচেন বেগন ঘৰ নং : ১৩ বয়স : 42 লিঙ্গ : পুৰুষ	DWM1024960 ফটো উপলব্ধ	47 নাম : বানা নৰহ মাতৃৰ নাম: কান্দোৰী নৰহ ঘৰ নং : ১৪ বয়স : 37 লিঙ্গ : পুৰুষ	DWM2808506 ফটো উপলব্ধ	48 নাম : সংগীতা নৰহ স্বামীৰ নাম: বানা নৰহ ঘৰ নং : ১৪ বয়স : 31 লিঙ্গ : মহিলা	DWM1031830 ফটো উপলব্ধ
S2 49 নাম : আৰ্ণেশ্বৰ য়েইন পিতাৰ নাম: পদ্মেশ্বৰ য়েইন ঘৰ নং : 14 বয়স : 22 লিঙ্গ : পুৰুষ	FXO0014571 ফটো উপলব্ধ	S2 50 নাম : জ্যোতিকা পেণ্ডু য়েইন স্বামীৰ নাম: সুভাস য়েইন ঘৰ নং : 14 বয়স : 22 লিঙ্গ : মহিলা	FXO0014597 ফটো উপলব্ধ	51 নাম : দামোদৰ বেগন পিতাৰ নাম: ইন্দ্ৰেশ্বৰ বেগন ঘৰ নং : ১৫ বয়স : 67 লিঙ্গ : পুৰুষ	DWM1025009 ফটো উপলব্ধ
52 নাম : শমিলা বেগন স্বামীৰ নাম: দামোদৰ বেগন ঘৰ নং : ১৫ বয়স : 64 লিঙ্গ : মহিলা	DWM1025010 ফটো উপলব্ধ	53 নাম : লুনা বেগন কাৰ্দং স্বামীৰ নাম: অৰুণ কাৰ্দং ঘৰ নং : ১৫ বয়স : 39 লিঙ্গ : মহিলা	DWM1025043 ফটো উপলব্ধ	54 নাম : টিকেশ্বৰ বেগন পিতাৰ নাম: দামোদৰ বেগন ঘৰ নং : ১৫ বয়স : 37 লিঙ্গ : পুৰুষ	DWM1025032 ফটো উপলব্ধ
55 নাম : লক্ষ্মীহীৰা পেণ্ডু বেগন স্বামীৰ নাম: টিকেশ্বৰ বেগন ঘৰ নং : ১৫ বয়স : 33 লিঙ্গ : মহিলা	DWM0258921 ফটো উপলব্ধ	56 নাম : বানিপ্ৰিয়া মিলি টাইদ স্বামীৰ নাম: জয়ন্ত টাইদ ঘৰ নং : 15 বয়স : 29 লিঙ্গ : মহিলা	FXO0014589 ফটো উপলব্ধ	57 নাম : নৰজ্যোতি পায়োং পিতাৰ নাম: টেপুৰাম পায়োং ঘৰ নং : ১৬ বয়স : 50 লিঙ্গ : পুৰুষ	DWM1025065 ফটো উপলব্ধ
58 নাম : মিনেশ্বৰী নৰহ স্বামীৰ নাম: নৰজ্যোতি পায়োং ঘৰ নং : ১৬ বয়স : 44 লিঙ্গ : মহিলা	DWM1025087 ফটো উপলব্ধ	59 নাম : পনিৰাম পায়োং পিতাৰ নাম: নৰজ্যোতি পায়োং ঘৰ নং : ১৬ বয়স : 26 লিঙ্গ : পুৰুষ	DWM0419150 ফটো উপলব্ধ	60 নাম : উমেশ্বৰী মিলি স্বামীৰ নাম: উমাৰাম মিলি ঘৰ নং : ১৭ বয়স : 72 লিঙ্গ : মহিলা	DWM1025101 ফটো উপলব্ধ



61 নাম : প্রদীপ মিলি পিতাৰ নাম: উমাৰাম মিলি ঘৰ নং : ১৭ বয়স : 48 লিঙ্গ : পুৰুষ	DWM1025112 ফটো উপলব্ধ	62 নাম : পুতলী মিলি স্বামীৰ নাম: প্রদীপ মিলি ঘৰ নং : ১৭ বয়স : 46 লিঙ্গ : মহিলা	DWM1025123 ফটো উপলব্ধ	63 নাম : ৰপজ্যোতি ডাটে অন্যান্য: আকাশ মিলি ঘৰ নং : ১৭ বয়স : 30 লিঙ্গ : পুৰুষ	DWM2808539 ফটো উপলব্ধ
64 নাম : কাশীৰ মিলি পিতাৰ নাম: প্রদীপ মিলি ঘৰ নং : ১৭ বয়স : 21 লিঙ্গ : পুৰুষ	DWM3110822 ফটো উপলব্ধ	65 নাম : বিদ্যেশ্বৰ পায়েং পিতাৰ নাম: ৰত্ন পায়েং ঘৰ নং : ১৮ বয়স : 46 লিঙ্গ : পুৰুষ	DWM1025178 ফটো উপলব্ধ	66 নাম : প্ৰেমসিং পায়েং পিতাৰ নাম: বিদ্যেশ্বৰ পায়েং ঘৰ নং : ১৮ বয়স : 27 লিঙ্গ : পুৰুষ	DWM0539965 ফটো উপলব্ধ
67 নাম : শিৰঅনুজিত পায়েং পিতাৰ নাম: বিদ্যেশ্বৰ পায়েং ঘৰ নং : 18 বয়স : 22 লিঙ্গ : পুৰুষ	FXO0128553 ফটো উপলব্ধ	68 নাম : দুলাল পায়েং পিতাৰ নাম: নগেন পায়েং ঘৰ নং : ১৯ বয়স : 63 লিঙ্গ : পুৰুষ	DWM1025203 ফটো উপলব্ধ	69 নাম : সতী পায়েং স্বামীৰ নাম: দুলাল পায়েং ঘৰ নং : ১৯ বয়স : 59 লিঙ্গ : মহিলা	DWM1025214 ফটো উপলব্ধ
70 নাম : দেহিৰাম পায়েং পিতাৰ নাম: দুলাল পায়েং ঘৰ নং : ১৯ বয়স : 31 লিঙ্গ : পুৰুষ	DWM1025258 ফটো উপলব্ধ	71 নাম : অনেশ্বৰ নৰহ পিতাৰ নাম: জাতিৰাম নৰহ ঘৰ নং : ২০ বয়স : 40 লিঙ্গ : পুৰুষ	DWM1026217 ফটো উপলব্ধ	72 নাম : পখেশ্বৰী নৰহ স্বামীৰ নাম: অনেশ্বৰ নৰহ ঘৰ নং : ২০ বয়স : 37 লিঙ্গ : মহিলা	DWM1026228 ফটো উপলব্ধ
73 নাম : টানিয়া বেগন পিতাৰ নাম: দেৱাজিৎ বেগন ঘৰ নং : 20 বয়স : 20 লিঙ্গ : মহিলা	FXO0021592 ফটো উপলব্ধ	74 নাম : প্ৰিয়ৰাম মৰাং পিতাৰ নাম: কলিমন মৰাং ঘৰ নং : ২১ বয়স : 65 লিঙ্গ : পুৰুষ	DWM1025269 ফটো উপলব্ধ	75 নাম : কৰ্মেশ্বৰী মৰাং পিতাৰ নাম: প্ৰিয়ৰাম মৰাং ঘৰ নং : ২১ বয়স : 25 লিঙ্গ : মহিলা	DWM0419895 ফটো উপলব্ধ
76 নাম : প্ৰনব মৰাং মাতৃৰ নাম: ভাৰতী মৰাং ঘৰ নং : ২২ বয়স : 35 লিঙ্গ : পুৰুষ	DWM1025292 ফটো উপলব্ধ	77 নাম : মায়াজি মৰাঙ স্বামীৰ নাম: প্ৰনব মৰাঙ ঘৰ নং : ২২ বয়স : 34 লিঙ্গ : মহিলা	DWM2808619 ফটো উপলব্ধ	78 নাম : বিনোদ পাৰে পিতাৰ নাম: তিলেশ্বৰ পাৰে ঘৰ নং : ২২ বয়স : 31 লিঙ্গ : পুৰুষ	DWM1031874 ফটো উপলব্ধ
79 নাম : জয়ন্তী নৰহ স্বামীৰ নাম: হৰেন নৰহ ঘৰ নং : ২৩ বয়স : 51 লিঙ্গ : মহিলা	DWM1025316 ফটো উপলব্ধ	80 নাম : গোপাল নৰহ মাতৃৰ নাম: জয়ন্তী নৰহ ঘৰ নং : ২৩ বয়স : 27 লিঙ্গ : পুৰুষ	DWM3351210 ফটো উপলব্ধ	81 নাম : লক্ষ্মীমাই নৰহ মাতৃৰ নাম: জয়ন্তী নৰহ ঘৰ নং : ২৩ বয়স : 23 লিঙ্গ : মহিলা	DWM3351228 ফটো উপলব্ধ
82 নাম : মুনিয়া পাৰে পিতাৰ নাম: ডিম্বেশ্বৰ পাৰে ঘৰ নং : ২৪ বয়স : 81 লিঙ্গ : পুৰুষ	DWM1025327 ফটো উপলব্ধ	83 নাম : জুনকী পাৰে স্বামীৰ নাম: মুনিয়া পাৰে ঘৰ নং : ২৪ বয়স : 75 লিঙ্গ : মহিলা	DWM1025338 ফটো উপলব্ধ	84 নাম : টেপুৰাম পাৰে পিতাৰ নাম: মুনিয়া পাৰে ঘৰ নং : ২৪ বয়স : 52 লিঙ্গ : পুৰুষ	DWM1025349 ফটো উপলব্ধ
85 নাম : চিন্দুলেখা পাৰে স্বামীৰ নাম: টেপুৰাম পাৰে ঘৰ নং : ২৪ বয়স : 47 লিঙ্গ : মহিলা	DWM1025350 ফটো উপলব্ধ	86 নাম : খগেন পাৰে পিতাৰ নাম: ডিম্বেশ্বৰ পাৰে ঘৰ নং : ২৫ বয়স : 75 লিঙ্গ : পুৰুষ	DWM1025394 ফটো উপলব্ধ	87 নাম : পদ্মেশ্বৰী পাৰে স্বামীৰ নাম: খগেন পাৰে ঘৰ নং : ২৫ বয়স : 67 লিঙ্গ : মহিলা	DWM1025407 ফটো উপলব্ধ
88 নাম : গুনৰাম পাৰে পিতাৰ নাম: খগেন পাৰে ঘৰ নং : ২৫ বয়স : 30 লিঙ্গ : পুৰুষ	DWM0099846 ফটো উপলব্ধ	89 নাম : মামণি যেইন পাৰে স্বামীৰ নাম: গোণাৰাম পাৰে ঘৰ নং : ২৫ বয়স : 27 লিঙ্গ : মহিলা	DWM0420232 ফটো উপলব্ধ	90 নাম : পূৰ্ণকান্ত পাৰে পিতাৰ নাম: বগেন পাৰে ঘৰ নং : ২৬ বয়স : 46 লিঙ্গ : পুৰুষ	DWM1025430 ফটো উপলব্ধ



91 নাম : লভিতা পাৰে স্বামীৰ নাম: পূৰ্ণকান্ত পাৰে ঘৰ নং : ২৬ বয়স : 41 লিঙ্গ : মহিলা	DWM1025441 ফটো উপলব্ধ	92 নাম : চেন পাৰে পিতাৰ নাম: পূৰ্ণকান্ত পাৰে ঘৰ নং : ২৬ বয়স : 29 লিঙ্গ : পুৰুষ	DWM0419564 ফটো উপলব্ধ	93 নাম : জিতেন পাৰে পিতাৰ নাম: পূৰ্ণ পাৰে ঘৰ নং : 26 বয়স : 26 লিঙ্গ : পুৰুষ	FXO0126938 ফটো উপলব্ধ
94 নাম : জিতেন মৰাং পিতাৰ নাম: সোনাৰাম মৰাং ঘৰ নং : ২৭ বয়স : 64 লিঙ্গ : পুৰুষ	DWM1025463 ফটো উপলব্ধ	95 নাম : কিয়মাই মৰাং স্বামীৰ নাম: জিতেন মৰাং ঘৰ নং : ২৭ বয়স : 59 লিঙ্গ : মহিলা	DWM1025474 ফটো উপলব্ধ	S 96 নাম : জোনমাই মৰাং পিতাৰ নাম: জিতেন মৰাং ঘৰ নং : ২৭ বয়স : 27 লিঙ্গ : মহিলা	DWM0681304 ফটো উপলব্ধ
97 নাম : গনেশ পায়েং পিতাৰ নাম: ফনিধৰ পায়েং ঘৰ নং : ২৮ বয়স : 52 লিঙ্গ : পুৰুষ	DWM1025496 ফটো উপলব্ধ	98 নাম : সৰ্বানন্দ পায়েং পিতাৰ নাম: গনেশ পায়েং ঘৰ নং : ২৮ বয়স : 27 লিঙ্গ : পুৰুষ	DWM0259341 ফটো উপলব্ধ	99 নাম : মামনি বেগন পায়েং স্বামীৰ নাম: সৰ্বানন্দ পায়েং ঘৰ নং : 28 বয়স : 26 লিঙ্গ : মহিলা	FXO0012450 ফটো উপলব্ধ
100 নাম : বুনমী পায়েং পিতাৰ নাম: গনেশ পায়েং ঘৰ নং : ২৮ বয়স : 23 লিঙ্গ : মহিলা	DWM3260916 ফটো উপলব্ধ	101 নাম : তিলেশ্বৰ দলে পিতাৰ নাম: জাবৰ দলে ঘৰ নং : ২৯ বয়স : 44 লিঙ্গ : পুৰুষ	DWM1025510 ফটো উপলব্ধ	102 নাম : ললিতা দলে স্বামীৰ নাম: তিলেশ্বৰ দলে ঘৰ নং : ২৯ বয়স : 42 লিঙ্গ : মহিলা	DWM1025521 ফটো উপলব্ধ
103 নাম : মিনালী পায়েং স্বামীৰ নাম: বাবুল পায়েং ঘৰ নং : ৩০ বয়স : 48 লিঙ্গ : মহিলা	DWM1025543 ফটো উপলব্ধ	104 নাম : সুনিকা বাণী পেণ্ড পায়েং স্বামীৰ নাম: সঞ্জীৱ পায়েং ঘৰ নং : ৩০ বয়স : 30 লিঙ্গ : মহিলা	DWM0609115 ফটো উপলব্ধ	105 নাম : সঞ্জীৱ পায়েং পিতাৰ নাম: বাবুল পায়েং ঘৰ নং : ৩০ বয়স : 30 লিঙ্গ : পুৰুষ	DWM2808584 ফটো উপলব্ধ
106 নাম : বিৰবান পাংগীং পিতাৰ নাম: টুনিৰাম পাংগীং ঘৰ নং : ৩০ বয়স : 29 লিঙ্গ : পুৰুষ	DWM0259630 ফটো উপলব্ধ	S 107 নাম : মনালিছা পায়েং পিতাৰ নাম: বাবুল পায়েং ঘৰ নং : ৩০ বয়স : 23 লিঙ্গ : মহিলা	DWM3259124 ফটো উপলব্ধ	108 নাম : লংচি পায়েং স্বামীৰ নাম: বনমালী পায়েং ঘৰ নং : ৩১ বয়স : 70 লিঙ্গ : মহিলা	DWM1025565 ফটো উপলব্ধ
109 নাম : কমলা পায়েং পিতাৰ নাম: বনমালী পায়েং ঘৰ নং : ৩১ বয়স : 40 লিঙ্গ : পুৰুষ	DWM1025576 ফটো উপলব্ধ	110 নাম : নিৰুপমা পায়েং স্বামীৰ নাম: কমলা পায়েং ঘৰ নং : ৩১ বয়স : 35 লিঙ্গ : মহিলা	DWM2808631 ফটো উপলব্ধ	111 নাম : নগেন পায়েং পিতাৰ নাম: ৰিপন পায়েং ঘৰ নং : ৩১ বয়স : 23 লিঙ্গ : পুৰুষ	DWM3054350 ফটো উপলব্ধ
112 নাম : হিতেশ্বৰ মিলি পিতাৰ নাম: আইদৰ মিলি ঘৰ নং : ৩২ বয়স : 55 লিঙ্গ : পুৰুষ	DWM1025623 ফটো উপলব্ধ	113 নাম : ৰহিমা মিলি স্বামীৰ নাম: হিতেশ্বৰ মিলি ঘৰ নং : ৩২ বয়স : 50 লিঙ্গ : মহিলা	DWM1025634 ফটো উপলব্ধ	114 নাম : চঞ্জনা মিলি পিতাৰ নাম: হিতেশ্বৰ মিলি ঘৰ নং : ৩২ বয়স : 24 লিঙ্গ : মহিলা	DWM3352838 ফটো উপলব্ধ
115 নাম : পদমী মিলি পিতাৰ নাম: হিতেশ্বৰ মিলি ঘৰ নং : 32 বয়স : 21 লিঙ্গ : মহিলা	FXO0125633 ফটো উপলব্ধ	116 নাম : মদন পাৰে পিতাৰ নাম: লাহৰাম পাৰে ঘৰ নং : ৩৩ বয়স : 65 লিঙ্গ : পুৰুষ	DWM1025645 ফটো উপলব্ধ	117 নাম : সাবিত্ৰী পাৰে স্বামীৰ নাম: মদন পাৰে ঘৰ নং : ৩৩ বয়স : 60 লিঙ্গ : মহিলা	DWM1025656 ফটো উপলব্ধ
118 নাম : কমলা পাৰে পিতাৰ নাম: মদন পাৰে ঘৰ নং : ৩৩ বয়স : 31 লিঙ্গ : পুৰুষ	DWM0259143 ফটো উপলব্ধ	119 নাম : মাইনা পাৰে পিতাৰ নাম: মদন পাৰে ঘৰ নং : ৩৩ বয়স : 29 লিঙ্গ : মহিলা	DWM0130617 ফটো উপলব্ধ	120 নাম : কলা পাৰে পিতাৰ নাম: লাহৰাম পাৰে ঘৰ নং : ৩৪ বয়স : 64 লিঙ্গ : পুৰুষ	DWM1025678 ফটো উপলব্ধ



121 নাম : কলিমাই পাৰে স্বামীৰ নাম: কলা পাৰে ঘৰ নং : ৩৪ বয়স : 59 লিঙ্গ : মহিলা	DWM1025689 ফটো উপলব্ধ	122 নাম : কামেশ্বৰ পাৰে পিতাৰ নাম: কলা পাৰে ঘৰ নং : 34 বয়স : 29 লিঙ্গ : পুৰুষ	FXO0014605 ফটো উপলব্ধ	123 নাম : জমিদাৰ পাৰে পিতাৰ নাম: লাহৰাম পাৰে ঘৰ নং : ৩৫ বয়স : 72 লিঙ্গ : পুৰুষ	DWM1025690 ফটো উপলব্ধ
124 নাম : কুঞ্জলতা পাৰে স্বামীৰ নাম: জমিদাৰ পাৰে ঘৰ নং : ৩৫ বয়স : 66 লিঙ্গ : মহিলা	DWM1025703 ফটো উপলব্ধ	125 নাম : তৰাৱতী পাৰে স্বামীৰ নাম: অৰুন পাৰে ঘৰ নং : ৩৫ বয়স : 44 লিঙ্গ : মহিলা	DWM2808493 ফটো উপলব্ধ	126 নাম : অৰণ পাৰে পিতাৰ নাম: জমিদাৰ পাৰে ঘৰ নং : ৩৫ বয়স : 43 লিঙ্গ : পুৰুষ	DWM1025714 ফটো উপলব্ধ
127 নাম : এন্টনি পাৰে পিতাৰ নাম: জমিদাৰ পাৰে ঘৰ নং : ৩৫ বয়স : 41 লিঙ্গ : পুৰুষ	DWM1025725 ফটো উপলব্ধ	128 নাম : লক্ষী কান্ত পাৰে পিতাৰ নাম: জমিদাৰ পাৰে ঘৰ নং : ৩৫ বয়স : 33 লিঙ্গ : পুৰুষ	DWM1025747 ফটো উপলব্ধ	129 নাম : দীপা পাৰে পিতাৰ নাম: এন্টনি পাৰে ঘৰ নং : ৩৫ বয়স : 31 লিঙ্গ : মহিলা	DWM1031625 ফটো উপলব্ধ
130 নাম : বিনা মৰাং পাৰে স্বামীৰ নাম: লক্ষীকান্ত পাৰে ঘৰ নং : 35 বয়স : 27 লিঙ্গ : মহিলা	FXO0029702 ফটো উপলব্ধ	131 নাম : দেৱজিৎ পাৰে পিতাৰ নাম: অৰুণ পাৰে ঘৰ নং : 35 বয়স : 21 লিঙ্গ : পুৰুষ	FXO0014555 ফটো উপলব্ধ	132 নাম : নগেন পায়েং পিতাৰ নাম: বগাই পায়েং ঘৰ নং : ৩৬ বয়স : 68 লিঙ্গ : পুৰুষ	DWM1025769 ফটো উপলব্ধ
133 নাম : ৰামেশ্বৰ পায়েং পিতাৰ নাম: নগেন পায়েং ঘৰ নং : ৩৬ বয়স : 41 লিঙ্গ : পুৰুষ	DWM1025805 ফটো উপলব্ধ	134 নাম : মইনামতী পায়েং স্বামীৰ নাম: ৰামেশ্বৰ পায়েং ঘৰ নং : ৩৬ বয়স : 40 লিঙ্গ : মহিলা	DWM1025758 ফটো উপলব্ধ	135 নাম : চিত্ৰৰঞ্জন পায়েং পিতাৰ নাম: ৰামেশ্বৰ পায়েং ঘৰ নং : 36 বয়স : 19 লিঙ্গ : পুৰুষ	FXO0091314 ফটো উপলব্ধ
136 নাম : মণি পায়েং পিতাৰ নাম: নগেন পায়েং ঘৰ নং : ৩৭ বয়স : 47 লিঙ্গ : পুৰুষ	DWM1025838 ফটো উপলব্ধ	137 নাম : লিলেশ্বৰী পায়েং স্বামীৰ নাম: মণি পায়েং ঘৰ নং : ৩৭ বয়স : 45 লিঙ্গ : মহিলা	DWM1025849 ফটো উপলব্ধ	138 নাম : নিৰঞ্জন পায়েং পিতাৰ নাম: মণি পায়েং ঘৰ নং : ৩৭ বয়স : 27 লিঙ্গ : পুৰুষ	DWM0259333 ফটো উপলব্ধ
139 নাম : তিলেশ্বৰী মিলি পায়েং স্বামীৰ নাম: নিৰঞ্জন পায়েং ঘৰ নং : ৩৭ বয়স : 26 লিঙ্গ : মহিলা	DWM3351301 ফটো উপলব্ধ	140 নাম : উনিটি পায়েং পিতাৰ নাম: মণি পায়েং ঘৰ নং : ৩৭ বয়স : 24 লিঙ্গ : মহিলা	DWM0608919 ফটো উপলব্ধ	141 নাম : শিশুৰাম মিলি পিতাৰ নাম: কেয়াপ মিলি ঘৰ নং : ৩৮ বয়স : 52 লিঙ্গ : পুৰুষ	DWM1024595 ফটো উপলব্ধ
142 নাম : মিনতি মিলি স্বামীৰ নাম: শিশুৰাম মিলি ঘৰ নং : ৩৮ বয়স : 45 লিঙ্গ : মহিলা	DWM1024631 ফটো উপলব্ধ	143 নাম : অমিয় পায়েং পিতাৰ নাম: বিপীন পায়েং ঘৰ নং : 38 বয়স : 20 লিঙ্গ : পুৰুষ	FXO0014647 ফটো উপলব্ধ	144 নাম : ৰাজমনি মিলি পিতাৰ নাম: শিশুৰাম মিলি ঘৰ নং : 38 বয়স : 19 লিঙ্গ : মহিলা	FXO0128561 ফটো উপলব্ধ
145 নাম : ৰাজু গাটে মাতৃৰ নাম: বেণুকী গাটে ঘৰ নং : ৩৯ বয়স : 36 লিঙ্গ : পুৰুষ	DWM1024642 ফটো উপলব্ধ	146 নাম : মেনকা গাটে স্বামীৰ নাম: ৰাজু গাটে ঘৰ নং : ৩৯ বয়স : 32 লিঙ্গ : মহিলা	DWM1031614 ফটো উপলব্ধ	147 নাম : বগা মিলি পিতাৰ নাম: কেয়াপ মিলি ঘৰ নং : 40 বয়স : 54 লিঙ্গ : পুৰুষ	DWM1024584 ফটো উপলব্ধ
148 নাম : ধনবতী মিলি স্বামীৰ নাম: বগা মিলি ঘৰ নং : ৪০ বয়স : 46 লিঙ্গ : মহিলা	DWM1024620 ফটো উপলব্ধ	149 নাম : জনাৰ্দন মিলি পিতাৰ নাম: বগা মিলি ঘৰ নং : 40 বয়স : 21 লিঙ্গ : পুৰুষ	DWM3114162 ফটো উপলব্ধ	150 নাম : লক্ষেশ্বৰ কুটুম পিতাৰ নাম: ফনিধৰ কুটুম ঘৰ নং : ৪১ বয়স : 58 লিঙ্গ : পুৰুষ	DWM1025850 ফটো উপলব্ধ



151 নাম : লক্ষেশ্বৰী কুটুম স্বামীৰ নাম: লক্ষেশ্বৰ কুটুম ঘৰ নং : 8১ বয়স : 53 লিঙ্গ : মহিলা	DWM1025861 ফটো উপলব্ধ	152 নাম : মুনমুনী কুটুম পিতাৰ নাম: লক্ষেশ্বৰ কুটুম ঘৰ নং : 8১ বয়স : 22 লিঙ্গ : মহিলা	DWM3261542 ফটো উপলব্ধ	153 নাম : দিলীপ বেগন পিতাৰ নাম: ইন্দেশ্বৰ বেগন ঘৰ নং : 8২ বয়স : 50 লিঙ্গ : পুৰুষ	DWM1025021 ফটো উপলব্ধ
154 নাম : স্বৰ্ণ বেগন স্বামীৰ নাম: দিলীপ বেগন ঘৰ নং : 8২ বয়স : 41 লিঙ্গ : মহিলা	DWM2808551 ফটো উপলব্ধ	155 নাম : পুষ্পধৰ মিলি পিতাৰ নাম: প্ৰদীপ মিলি ঘৰ নং : 43 বয়স : 27 লিঙ্গ : পুৰুষ	DWM0259382 ফটো উপলব্ধ	156 নাম : মমী পায়োং মিলি স্বামীৰ নাম: পুষ্পধৰ মিলি ঘৰ নং : 43 বয়স : 23 লিঙ্গ : মহিলা	DWM3351251 ফটো উপলব্ধ
157 নাম : ৰাজু পাৰে পিতাৰ নাম: শুভচন্দ্ৰ পাৰে ঘৰ নং : 88 বয়স : 31 লিঙ্গ : পুৰুষ	DWM0164608 ফটো উপলব্ধ	158 নাম : চেমন্তী মিলি পাৰে স্বামীৰ নাম: ৰাজু পাৰে ঘৰ নং : 88 বয়স : 31 লিঙ্গ : মহিলা	DWM0681296 ফটো উপলব্ধ	159 নাম : অকন্তি চিন্তে স্বামীৰ নাম: হেমধৰ চিন্তে ঘৰ নং : 8৫ বয়স : 66 লিঙ্গ : মহিলা	DWM1025883 ফটো উপলব্ধ
160 নাম : ৰত্ন চিন্তে পিতাৰ নাম: হেমধৰ চিন্তে ঘৰ নং : 8৫ বয়স : 38 লিঙ্গ : পুৰুষ	DWM1025907 ফটো উপলব্ধ	161 নাম : মমী চিন্তে স্বামীৰ নাম: ৰত্ন চিন্তে ঘৰ নং : 8৫ বয়স : 35 লিঙ্গ : মহিলা	DWM1031636 ফটো উপলব্ধ	162 নাম : সূৰ্য্যজিত মৰাং পিতাৰ নাম: জিতেন মৰাং ঘৰ নং : 8৬ বয়স : 28 লিঙ্গ : পুৰুষ	DWM0353888 ফটো উপলব্ধ
163 নাম : দেবিকা পাংগীং মৰাং স্বামীৰ নাম: সূৰ্য্যজিত মৰাং ঘৰ নং : 8৬ বয়স : 27 লিঙ্গ : মহিলা	DWM0354308 ফটো উপলব্ধ	164 নাম : দেবকুমাৰ পায়োং পিতাৰ নাম: বাবুল পায়োং ঘৰ নং : 89 বয়স : 50 লিঙ্গ : পুৰুষ	DWM1025952 ফটো উপলব্ধ	165 নাম : প্ৰেমা পায়োং স্বামীৰ নাম: দেবকুমাৰ পায়োং ঘৰ নং : 89 বয়স : 47 লিঙ্গ : মহিলা	DWM1025963 ফটো উপলব্ধ
166 নাম : ৰপাঞ্জলি পাঙগিঙ স্বামীৰ নাম: নন্দেশ্বৰ পাঙগিঙ ঘৰ নং : 89 বয়স : 39 লিঙ্গ : মহিলা	DWM1031658 ফটো উপলব্ধ	167 নাম : মঞ্জলা কাৰ্দং পিতাৰ নাম: অম্পু কাৰ্দং ঘৰ নং : 8৮ বয়স : 57 লিঙ্গ : পুৰুষ	DWM1025985 ফটো উপলব্ধ	168 নাম : হৰ্চিৎ কাৰ্দং স্বামীৰ নাম: মঞ্জলা কাৰ্দং ঘৰ নং : 8৮ বয়স : 55 লিঙ্গ : মহিলা	DWM1025996 ফটো উপলব্ধ
169 নাম : ৰঞ্জন কাৰ্দং পিতাৰ নাম: মঞ্জলা কাৰ্দং ঘৰ নং : 8৮ বয়স : 23 লিঙ্গ : পুৰুষ	DWM3054160 ফটো উপলব্ধ	170 নাম : অমৰাবতী দাৰ কাৰ্দং স্বামীৰ নাম: ৰঞ্জন কাৰ্দং ঘৰ নং : 8৮ বয়স : 21 লিঙ্গ : মহিলা	DWM3110244 ফটো উপলব্ধ	171 নাম : শুভচন্দ্ৰ পাৰে পিতাৰ নাম: পদ্ম পাৰে ঘৰ নং : 8৯ বয়স : 75 লিঙ্গ : পুৰুষ	DWM1026013 ফটো উপলব্ধ
172 নাম : অঞ্জনা পাৰে স্বামীৰ নাম: শুভচন্দ্ৰ পাৰে ঘৰ নং : 8৯ বয়স : 64 লিঙ্গ : মহিলা	DWM1026024 ফটো উপলব্ধ	173 নাম : প্ৰস্তুতি নৰহ য়েইন স্বামীৰ নাম: তাকিৰাম য়েইন ঘৰ নং : 49 বয়স : 20 লিঙ্গ : মহিলা	FXO0123604 ফটো উপলব্ধ	174 নাম : পেচৰী মৰাং স্বামীৰ নাম: নগা মৰাং ঘৰ নং : ৫০ বয়স : 72 লিঙ্গ : মহিলা	DWM1026035 ফটো উপলব্ধ
175 নাম : বিৰেন মৰাং পিতাৰ নাম: নগা মৰাং ঘৰ নং : ৫০ বয়স : 41 লিঙ্গ : পুৰুষ	DWM1026046 ফটো উপলব্ধ	176 নাম : পমিমা মৰাং স্বামীৰ নাম: বিৰেন মৰাং ঘৰ নং : ৫০ বয়স : 40 লিঙ্গ : মহিলা	DWM3110335 ফটো উপলব্ধ	S 177 নাম : মনালিছা য়েইন স্বামীৰ নাম: বিশ্বৰাম য়েইন ঘৰ নং : ৫০ বয়স : 38 লিঙ্গ : মহিলা	DWM1031669 ফটো উপলব্ধ
E 178 নাম : লক্ষ্মী মৰাং মাতৃৰ নাম: নগা মৰাং ঘৰ নং : ৫০ বয়স : 26 লিঙ্গ : পুৰুষ	DWM0419192 ফটো উপলব্ধ	179 নাম : পৰেশ মিলি পিতাৰ নাম: ইন্দ্ৰশ্বৰ মিলি ঘৰ নং : ৫১ বয়স : 56 লিঙ্গ : পুৰুষ	DWM1026080 ফটো উপলব্ধ	180 নাম : অনুমাই মিলি স্বামীৰ নাম: পৰেশ মিলি ঘৰ নং : ৫১ বয়স : 52 লিঙ্গ : মহিলা	DWM1026091 ফটো উপলব্ধ



181 নাম : দিপেন মিলি পিতাৰ নাম: পৰেশ মিলি ঘৰ নং : ৫২ বয়স : 26 লিঙ্গ : পুৰুষ	DWM0680751 ফটো উপলব্ধ	182 নাম : ফনিধৰ পায়েং পিতাৰ নাম: বামেশ্বৰ পায়েং ঘৰ নং : ৫২ বয়স : 82 লিঙ্গ : পুৰুষ	DWM1026104 ফটো উপলব্ধ	183 নাম : জয়ন্ত পায়েং পিতাৰ নাম: লক্ষীৰাম পায়েং ঘৰ নং : ৫২ বয়স : 27 লিঙ্গ : পুৰুষ	DWM0413328 ফটো উপলব্ধ
184 নাম : অনিল পায়েং পিতাৰ নাম: ফনিধৰ পায়েং ঘৰ নং : ৫২ বয়স : 26 লিঙ্গ : পুৰুষ	DWM0607044 ফটো উপলব্ধ	185 নাম : কাজলমণী নৰহ পায়েং স্বামীৰ নাম: অনিল পায়েং ঘৰ নং : ৫২ বয়স : 26 লিঙ্গ : মহিলা	DWM3054202 ফটো উপলব্ধ	186 নাম : কুলেধৰ নৰহ পিতাৰ নাম: জাতিৰাম নৰহ ঘৰ নং : ৫৩ বয়স : 62 লিঙ্গ : পুৰুষ	DWM1026171 ফটো উপলব্ধ
187 নাম : কান্দৰী নৰহ স্বামীৰ নাম: কুলেধৰ নৰহ ঘৰ নং : ৫৩ বয়স : 56 লিঙ্গ : মহিলা	DWM1026182 ফটো উপলব্ধ	188 নাম : চন্দ্ৰকান্ত নৰহ পিতাৰ নাম: কুলেধৰ নৰহ ঘৰ নং : ৫৩ বয়স : 38 লিঙ্গ : পুৰুষ	DWM1026193 ফটো উপলব্ধ	189 নাম : জুনকা কুলি নৰহ স্বামীৰ নাম: চন্দ্ৰকান্ত নৰহ ঘৰ নং : ৫৩ বয়স : 28 লিঙ্গ : মহিলা	DWM0680702 ফটো উপলব্ধ
190 নাম : মীন নৰহ পিতাৰ নাম: কুলেধৰ নৰহ ঘৰ নং : 53 বয়স : 23 লিঙ্গ : মহিলা	FXO0127290 ফটো উপলব্ধ	191 নাম : কুটে নৰহ স্বামীৰ নাম: জাতিৰাম নৰহ ঘৰ নং : ৫৪ বয়স : 82 লিঙ্গ : মহিলা	DWM1026206 ফটো উপলব্ধ	192 নাম : ভাইটি নৰহ পিতাৰ নাম: জাতিৰাম নৰহ ঘৰ নং : ৫৪ বয়স : 33 লিঙ্গ : পুৰুষ	DWM1026239 ফটো উপলব্ধ
193 নাম : নিৰদা নৰহ স্বামীৰ নাম: ভাইটি নৰহ ঘৰ নং : ৫৪ বয়স : 32 লিঙ্গ : মহিলা	DWM2808608 ফটো উপলব্ধ	194 নাম : কমল নৰহ পিতাৰ নাম: জাতিৰাম নৰহ ঘৰ নং : ৫৫ বয়স : 44 লিঙ্গ : পুৰুষ	DWM1026240 ফটো উপলব্ধ	195 নাম : বশীতা নৰহ স্বামীৰ নাম: কমল নৰহ ঘৰ নং : ৫৫ বয়স : 40 লিঙ্গ : মহিলা	DWM1026251 ফটো উপলব্ধ
S 196 নাম : কল্পনা পাণ্ডিঙ স্বামীৰ নাম: জীৱৰাম পাণ্ডিঙ ঘৰ নং : ৫৫ বয়স : 36 লিঙ্গ : মহিলা	DWM1031670 ফটো উপলব্ধ	197 নাম : ৰাধীকা কটম পায়েং স্বামীৰ নাম: অশ্বৈশ্বৰ পায়েং ঘৰ নং : 55 বয়স : 21 লিঙ্গ : মহিলা	FXO0014621 ফটো উপলব্ধ	198 নাম : ভবানী নৰহ পিতাৰ নাম: কমল নৰহ ঘৰ নং : 55 বয়স : 21 লিঙ্গ : মহিলা	FXO0127365 ফটো উপলব্ধ
199 নাম : ভণ্ডৰাম পগাগ পিতাৰ নাম: শঙ্কৰ পগাগ ঘৰ নং : ৫৬ বয়স : 50 লিঙ্গ : পুৰুষ	DWM1026262 ফটো উপলব্ধ	200 নাম : টলটল পগাগ স্বামীৰ নাম: বৃণ্ডৰাম পগাগ ঘৰ নং : ৫৬ বয়স : 38 লিঙ্গ : মহিলা	DWM1026273 ফটো উপলব্ধ	201 নাম : বকলী পগাগ স্বামীৰ নাম: শংকৰ পগাগ ঘৰ নং : ৫৭ বয়স : 75 লিঙ্গ : মহিলা	DWM1026295 ফটো উপলব্ধ
202 নাম : ৰিতুমনি পগাগ স্বামীৰ নাম: দাচিৰাম পগাগ ঘৰ নং : ৫৭ বয়স : 46 লিঙ্গ : মহিলা	DWM1031818 ফটো উপলব্ধ	203 নাম : মুলারাম পগাগ পিতাৰ নাম: শংকৰ পগাগ ঘৰ নং : ৫৭ বয়স : 36 লিঙ্গ : পুৰুষ	DWM1026319 ফটো উপলব্ধ	204 নাম : চিৰাজ গাটে পিতাৰ নাম: জাদুৰাম গাটে ঘৰ নং : ৫৮ বয়স : 56 লিঙ্গ : পুৰুষ	DWM1026320 ফটো উপলব্ধ
205 নাম : পাট লী গাটে স্বামীৰ নাম: চিৰাজ গাটে ঘৰ নং : ৫৮ বয়স : 51 লিঙ্গ : মহিলা	DWM1026331 ফটো উপলব্ধ	206 নাম : জিতেন্দ্ৰ গাটে পিতাৰ নাম: চিৰাজ গাটে ঘৰ নং : ৫৮ বয়স : 23 লিঙ্গ : পুৰুষ	DWM3054368 ফটো উপলব্ধ	207 নাম : বিশ্ব মিলি পিতাৰ নাম: আইদৰ মিলি ঘৰ নং : ৫৯ বয়স : 47 লিঙ্গ : পুৰুষ	DWM1026342 ফটো উপলব্ধ
208 নাম : মিনালী নৰহ মিলি স্বামীৰ নাম: বিশ্ব মিলি ঘৰ নং : ৫৯ বয়স : 46 লিঙ্গ : মহিলা	DWM1026353 ফটো উপলব্ধ	209 নাম : মনলাল মিলি পিতাৰ নাম: এদাৰ মিলি ঘৰ নং : ৫৯ বয়স : 45 লিঙ্গ : পুৰুষ	DWM1026364 ফটো উপলব্ধ	210 নাম : চন্দ্ৰেশ্বৰ মিলি পিতাৰ নাম: আইদৰ মিলি ঘৰ নং : ৫৯ বয়স : 41 লিঙ্গ : পুৰুষ	DWM1026386 ফটো উপলব্ধ



211 নাম : ৰেখামনি মিলি স্বামীৰ নাম: মনলাল মিলি ঘৰ নং : ৫৯ বয়স : 39 লিঙ্গ : মহিলা	DWM1026397 ফটো উপলব্ধ	212 নাম : নোমল মিলি পিতাৰ নাম: বিশ্ব মিলি ঘৰ নং : ৫৯ বয়স : 22 লিঙ্গ : পুৰুষ	DWM3351285 ফটো উপলব্ধ	213 নাম : উমাকান্ত মিলি পিতাৰ নাম: বিশ্ব মিলি ঘৰ নং : 59 বয়স : 21 লিঙ্গ : পুৰুষ	FXO0098764 ফটো উপলব্ধ
#2 214 নাম : মৌচুমী মিলি পিতাৰ নাম: প্ৰদীপ মিলি ঘৰ নং : 59 বয়স : 20 লিঙ্গ : মহিলা	FXO0029777 ফটো উপলব্ধ	215 নাম : বিৰমন মিলি পিতাৰ নাম: মনলাল মিলি ঘৰ নং : 59 বয়স : 19 লিঙ্গ : পুৰুষ	FXO0118943 ফটো উপলব্ধ	216 নাম : ঘনুচা মিলি স্বামীৰ নাম: মহেন্দ্ৰ মিলি ঘৰ নং : ৬০ বয়স : 48 লিঙ্গ : মহিলা	DWM1026411 ফটো উপলব্ধ
217 নাম : ৰঞ্জিতা মিলি মাতৃৰ নাম: ঘনুচা মিলি ঘৰ নং : 60 বয়স : 20 লিঙ্গ : মহিলা	FXO0125518 ফটো উপলব্ধ	S 218 নাম : কবিতা মিলি মাতৃৰ নাম: ঘনুচা মিলি ঘৰ নং : 60 বয়স : 20 লিঙ্গ : মহিলা	FXO0125526 ফটো উপলব্ধ	# 219 নাম : নিলা কান্ত মিলি পিতাৰ নাম: আইদৰ মিলি ঘৰ নং : ৬১ বয়স : 57 লিঙ্গ : পুৰুষ	DWM1026422 ফটো উপলব্ধ
220 নাম : স্বপ্না মিলি পিতাৰ নাম: নিলকান্ত মিলি ঘৰ নং : ৬১ বয়স : 32 লিঙ্গ : মহিলা	DWM1026444 ফটো উপলব্ধ	221 নাম : গকুল মিলি পিতাৰ নাম: নিলকান্ত মিলি ঘৰ নং : ৬১ বয়স : 29 লিঙ্গ : পুৰুষ	DWM2842913 ফটো উপলব্ধ	222 নাম : অনিতা মিলি পিতাৰ নাম: নিলা কান্ত মিলি ঘৰ নং : 61 বয়স : 19 লিঙ্গ : মহিলা	FXO0125484 ফটো উপলব্ধ
223 নাম : ৰনোজ মিলি পিতাৰ নাম: পদ্ম মিলি ঘৰ নং : ৬২ বয়স : 30 লিঙ্গ : পুৰুষ	DWM2808642 ফটো উপলব্ধ	224 নাম : মহেন্দ্ৰ গাতাক পিতাৰ নাম: বাপুকৰ গাতাক ঘৰ নং : ৬৩ বয়স : 58 লিঙ্গ : পুৰুষ	DWM1026466 ফটো উপলব্ধ	225 নাম : হৈমামতী গাতাক স্বামীৰ নাম: মহেন্দ্ৰ গাতাক ঘৰ নং : ৬৩ বয়স : 53 লিঙ্গ : মহিলা	DWM1026477 ফটো উপলব্ধ
#2 226 নাম : জহি বৰা স্বামীৰ নাম: কুমুদ বৰা ঘৰ নং : ৬৩ বয়স : 35 লিঙ্গ : মহিলা	DWM1026488 ফটো উপলব্ধ	227 নাম : মামনী বৰা স্বামীৰ নাম: মন বৰা ঘৰ নং : ৬৩ বয়স : 33 লিঙ্গ : মহিলা	DWM1031705 ফটো উপলব্ধ	228 নাম : ফলেশ্বৰ ঘটক পিতাৰ নাম: মহীধৰ ঘটক ঘৰ নং : ৬৩ বয়স : 24 লিঙ্গ : পুৰুষ	DWM3253879 ফটো উপলব্ধ
229 নাম : সৰছোবালী মিলি স্বামীৰ নাম: ইন্দ্ৰেশ্বৰ মিলি ঘৰ নং : ৬৪ বয়স : 78 লিঙ্গ : মহিলা	DWM1026502 ফটো উপলব্ধ	230 নাম : পোনা মিলি পিতাৰ নাম: ইন্দ্ৰেশ্বৰ মিলি ঘৰ নং : ৬৪ বয়স : 55 লিঙ্গ : পুৰুষ	DWM1026513 ফটো উপলব্ধ	231 নাম : কুচুম মিলি স্বামীৰ নাম: পোনা মিলি ঘৰ নং : ৬৪ বয়স : 51 লিঙ্গ : মহিলা	DWM1026524 ফটো উপলব্ধ
232 নাম : কমলা মিলি পিতাৰ নাম: পোণা মিলি ঘৰ নং : ৬৪ বয়স : 26 লিঙ্গ : পুৰুষ	DWM0419713 ফটো উপলব্ধ	233 নাম : হেমকান্ত মৰাং পিতাৰ নাম: নবিন মৰাং ঘৰ নং : ৬৫ বয়স : 49 লিঙ্গ : পুৰুষ	DWM1026568 ফটো উপলব্ধ	234 নাম : বীনা মৰাং স্বামীৰ নাম: হেমকান্ত মৰাং ঘৰ নং : ৬৫ বয়স : 47 লিঙ্গ : মহিলা	DWM1026579 ফটো উপলব্ধ
235 নাম : পূণ্য লক্ষী মৰাং পিতাৰ নাম: হেমকান্ত মৰাং ঘৰ নং : ৬৫ বয়স : 26 লিঙ্গ : মহিলা	DWM0676072 ফটো উপলব্ধ	236 নাম : দিগন্ত বৰা পিতাৰ নাম: গোবিন বৰা ঘৰ নং : 65 বয়স : 26 লিঙ্গ : পুৰুষ	FXO0029546 ফটো উপলব্ধ	237 নাম : পবিত্ৰ মৰাং পিতাৰ নাম: হেমকান্ত মৰাং ঘৰ নং : ৬৫ বয়স : 24 লিঙ্গ : পুৰুষ	DWM0676213 ফটো উপলব্ধ
238 নাম : ঐমনি নৰহ স্বামীৰ নাম: গনেশ নৰহ ঘৰ নং : ৬৬ বয়স : 42 লিঙ্গ : মহিলা	DWM1026591 ফটো উপলব্ধ	239 নাম : জিতেন্দ্ৰ নৰহ পিতাৰ নাম: গনেশ নৰহ ঘৰ নং : 66 বয়স : 20 লিঙ্গ : পুৰুষ	FXO0128546 ফটো উপলব্ধ	240 নাম : মামনী বৰুৱা স্বামীৰ নাম: দিলীপ বৰুৱা ঘৰ নং : ৬৭ বয়স : 35 লিঙ্গ : মহিলা	DWM1031727 ফটো উপলব্ধ



241 নাম : মঞ্জু বৰুৱা স্বামীৰ নাম: দিন বৰুৱা ঘৰ নং : ৬৮ বয়স : 41 লিঙ্গ : মহিলা	DWM1031738 ফটো উপলব্ধ	242 নাম : বমেশ নৰহ পিতাৰ নাম: উমা নৰহ ঘৰ নং : 69 বয়স : 29 লিঙ্গ : পুৰুষ	DWM0455915 ফটো উপলব্ধ	243 নাম : কৃষ্ণৱতী কাৰদং নৰহ স্বামীৰ নাম: বমেশ নৰহ ঘৰ নং : 69 বয়স : 24 লিঙ্গ : মহিলা	DWM0677443 ফটো উপলব্ধ
244 নাম : মনোজ গাটে পিতাৰ নাম: বুদ্ধেশ্বৰ গাটে ঘৰ নং : 69 বয়স : 20 লিঙ্গ : পুৰুষ	FXO0079764 ফটো উপলব্ধ	245 নাম : ৰিঙকু শইকীয়া স্বামীৰ নাম: মুদুল শইকীয়া ঘৰ নং : 90 বয়স : 35 লিঙ্গ : মহিলা	DWM1031749 ফটো উপলব্ধ	246 নাম : জোনা পায়োঙ স্বামীৰ নাম: বলোৰাম পায়োঙ ঘৰ নং : 92 বয়স : 39 লিঙ্গ : মহিলা	DWM2808573 ফটো উপলব্ধ
247 নাম : বলোৰাম পায়োং পিতাৰ নাম: বনমালী পায়োং ঘৰ নং : 92 বয়স : 38 লিঙ্গ : পুৰুষ	DWM1025587 ফটো উপলব্ধ	248 নাম : বিনুদ শইকীয়া পিতাৰ নাম: ব্ৰজেন শইকীয়া ঘৰ নং : 71 বয়স : 26 লিঙ্গ : পুৰুষ	FXO0029686 ফটো উপলব্ধ	249 নাম : মিতালি শইকীয়া স্বামীৰ নাম: বিনুদ শইকীয়া ঘৰ নং : 71 বয়স : 22 লিঙ্গ : মহিলা	FXO0029579 ফটো উপলব্ধ
250 নাম : ব্ৰজেন মেধি পিতাৰ নাম: নিমল মেধি ঘৰ নং : 92 বয়স : 31 লিঙ্গ : পুৰুষ	DWM1031681 ফটো উপলব্ধ	251 নাম : ছফল পায়োং পিতাৰ নাম: ফনিধৰ পায়োং ঘৰ নং : 73 বয়স : 44 লিঙ্গ : পুৰুষ	DWM1026126 ফটো উপলব্ধ	252 নাম : দৈবকী পায়োং স্বামীৰ নাম: ছফল পায়োং ঘৰ নং : 93 বয়স : 40 লিঙ্গ : মহিলা	DWM1026137 ফটো উপলব্ধ
253 নাম : জয়ন্ত পায়োং পিতাৰ নাম: লখিৰাম পায়োং ঘৰ নং : 93 বয়স : 28 লিঙ্গ : পুৰুষ	DWM3154689 ফটো উপলব্ধ	254 নাম : কৰিশা চুংক্ৰাং পায়োং স্বামীৰ নাম: জয়ন্ত পায়োং ঘৰ নং : 73 বয়স : 26 লিঙ্গ : মহিলা	DWM3154671 ফটো উপলব্ধ	255 নাম : কমল পায়োং পিতাৰ নাম: ফনিধৰ পায়োং ঘৰ নং : 98 বয়স : 42 লিঙ্গ : পুৰুষ	DWM1026148 ফটো উপলব্ধ
256 নাম : ৰেসমা পায়োঙ স্বামীৰ নাম: কমল পায়োঙ ঘৰ নং : 98 বয়স : 32 লিঙ্গ : মহিলা	DWM1031829 ফটো উপলব্ধ	257 নাম : দুতিৰাম পায়োং পিতাৰ নাম: ফনিধৰ পায়োং ঘৰ নং : 95 বয়স : 40 লিঙ্গ : পুৰুষ	DWM1026159 ফটো উপলব্ধ	258 নাম : জোন্তী পায়োঙ পিতাৰ নাম: দুতিৰাম পায়োঙ ঘৰ নং : 95 বয়স : 31 লিঙ্গ : মহিলা	DWM2808620 ফটো উপলব্ধ
259 নাম : দাসিৰাম পগাগ পিতাৰ নাম: শংকৰ পগাগ ঘৰ নং : 96 বয়স : 40 লিঙ্গ : পুৰুষ	DWM1026308 ফটো উপলব্ধ	260 নাম : দিপক নৰহ পিতাৰ নাম: বাবুল নৰহ ঘৰ নং : 77 বয়স : 25 লিঙ্গ : পুৰুষ	DWM0419424 ফটো উপলব্ধ	261 নাম : সোনজনী নৰহ স্বামীৰ নাম: দিপক নৰহ ঘৰ নং : 77 বয়স : 24 লিঙ্গ : মহিলা	DWM3247855 ফটো উপলব্ধ
262 নাম : স্বৰ্ণজ্যোতি পায়োং স্বামীৰ নাম: অতুল পায়োং ঘৰ নং : 98 বয়স : 34 লিঙ্গ : মহিলা	DWM0258640 ফটো উপলব্ধ	263 নাম : অতুল পায়োঙ মাতৃৰ নাম: লংচি পায়োঙ ঘৰ নং : 98 বয়স : 31 লিঙ্গ : পুৰুষ	DWM2808528 ফটো উপলব্ধ	264 নাম : ৰতেশ্বৰ কাৰ্দং পিতাৰ নাম: কেৰুট কাৰ্দং ঘৰ নং : 99 বয়স : 35 লিঙ্গ : পুৰুষ	DWM1024813 ফটো উপলব্ধ
265 নাম : পৰ্ণিমা নৰহ টাইদ স্বামীৰ নাম: অনিল টাইদ ঘৰ নং : 99 বয়স : 29 লিঙ্গ : মহিলা	DWM3351244 ফটো উপলব্ধ	266 নাম : কদমবীকা মিলি পুগু স্বামীৰ নাম: দেৱৰাজ মিলি ঘৰ নং : 99 বয়স : 28 লিঙ্গ : মহিলা	DWM0606947 ফটো উপলব্ধ	267 নাম : অনিল টাইদ পিতাৰ নাম: ৰাজেন টাইদ ঘৰ নং : 99 বয়স : 28 লিঙ্গ : পুৰুষ	DWM3351236 ফটো উপলব্ধ
268 নাম : মুন নৰহ কাৰ্দং স্বামীৰ নাম: জীৱন কাৰ্দং কাৰ্দং ঘৰ নং : 79 বয়স : 25 লিঙ্গ : মহিলা	DWM0680736 ফটো উপলব্ধ	269 নাম : বিপুল গাটে পিতাৰ নাম: গোলোক গাটে ঘৰ নং : 80 বয়স : 39 লিঙ্গ : পুৰুষ	DWM1024675 ফটো উপলব্ধ	270 নাম : অনিতা মৰাং গাটে স্বামীৰ নাম: বিপুল গাটে ঘৰ নং : 80 বয়স : 24 লিঙ্গ : মহিলা	FXO0007179 ফটো উপলব্ধ



271 নাম : বীতামনী নৰহ কাৰ্দং স্বামীৰ নাম: পূৰ্ণকান্ত কাৰ্দং ঘৰ নং : 81 বয়স : 31 লিঙ্গ : মহিলা	DWM0540005 ফটো উপলব্ধ	272 নাম : পূৰ্ণকান্ত কাৰ্দং পিতাৰ নাম: লক্ষীকান্ত কাৰ্দং ঘৰ নং : 81 বয়স : 28 লিঙ্গ : পুৰুষ	DWM0259432 ফটো উপলব্ধ	273 নাম : অজয় নৰহ পিতাৰ নাম: উগ্ৰা নৰহ ঘৰ নং : ৮২ বয়স : 37 লিঙ্গ : মহিলা	DWM1031852 ফটো উপলব্ধ
274 নাম : অমৰজ্যোতি পায়েং পিতাৰ নাম: বাবুল পায়েং ঘৰ নং : ৮৩ বয়স : 44 লিঙ্গ : পুৰুষ	DWM1025918 ফটো উপলব্ধ	275 নাম : অৰুণা পায়েং স্বামীৰ নাম: অমৰজ্যোতি পায়েং ঘৰ নং : ৮৩ বয়স : 39 লিঙ্গ : মহিলা	DWM1025941 ফটো উপলব্ধ	276 নাম : ভূৱন পাৰে অন্যান্য: বুপমাই পাৰে ঘৰ নং : ৮৪ বয়স : 55 লিঙ্গ : পুৰুষ	DWM0167726 ফটো উপলব্ধ
277 নাম : বিজু পাতিৰ পায়েং স্বামীৰ নাম: অনিল পায়েং ঘৰ নং : ৮৫ বয়স : 45 লিঙ্গ : মহিলা	DWM3259108 ফটো উপলব্ধ	278 নাম : অনিল পায়েং পিতাৰ নাম: বনমালি পায়ে ঘৰ নং : 85 বয়স : 35 লিঙ্গ : পুৰুষ	DWM1025598 ফটো উপলব্ধ	279 নাম : বিদ্যাধৰ পগাগ পিতাৰ নাম: লক্ষীনাথ পগাগ ঘৰ নং : ৮৬ বয়স : 42 লিঙ্গ : পুৰুষ	DWM1031910 ফটো উপলব্ধ
280 নাম : জান পগাগ স্বামীৰ নাম: বিদ্যাধৰ পগাগ ঘৰ নং : ৮৬ বয়স : 41 লিঙ্গ : মহিলা	DWM3259140 ফটো উপলব্ধ	281 নাম : বিজয় পাৰে পিতাৰ নাম: ৰেৱতী পাৰে ঘৰ নং : ৮৭ বয়স : 41 লিঙ্গ : পুৰুষ	DWM1025361 ফটো উপলব্ধ	282 নাম : ৰেৱতী চিন্তে পাৰে পিতাৰ নাম: বিজয় পাৰে ঘৰ নং : ৮৭ বয়স : 38 লিঙ্গ : মহিলা	DWM0680710 ফটো উপলব্ধ
283 নাম : পবিত্ৰ পাৰে পিতাৰ নাম: বিজয় পাৰে ঘৰ নং : 87 বয়স : 19 লিঙ্গ : পুৰুষ	FXO0130047 ফটো উপলব্ধ	284 নাম : ললিত পায়েঙ পিতাৰ নাম: ৰিপন পায়েঙ ঘৰ নং : ৮৮ বয়স : 34 লিঙ্গ : পুৰুষ	DWM1031761 ফটো উপলব্ধ	285 নাম : প্ৰবিতা পায়েং পিতাৰ নাম: ললিত পায়েং ঘৰ নং : ৮৮ বয়স : 26 লিঙ্গ : মহিলা	DWM3054343 ফটো উপলব্ধ
286 নাম : মমী মৰাং পিতাৰ নাম: জদু মৰাং ঘৰ নং : ৮৯ বয়স : 32 লিঙ্গ : মহিলা	DWM0419481 ফটো উপলব্ধ	287 নাম : যদু মৰাঙ পিতাৰ নাম: নবিন মৰাঙ ঘৰ নং : ৮৯ বয়স : 31 লিঙ্গ : পুৰুষ	DWM1031590 ফটো উপলব্ধ	S2 288 নাম : পানিন্দু পেঙ পিতাৰ নাম: নিতু পেঙ ঘৰ নং : 89 বয়স : 30 লিঙ্গ : পুৰুষ	FXO0007229 ফটো উপলব্ধ
289 নাম : সুনীয়া পাৰে স্বামীৰ নাম: উপেন পাৰে ঘৰ নং : 89 বয়স : 26 লিঙ্গ : মহিলা	FXO0014563 ফটো উপলব্ধ	S2 290 নাম : দীপা পাংগীং পেঙ স্বামীৰ নাম: পানিন্দু পেঙ ঘৰ নং : 89 বয়স : 23 লিঙ্গ : মহিলা	FXO0012500 ফটো উপলব্ধ	291 নাম : লক্ষীমাই শইকীয়া স্বামীৰ নাম: মিন্টু শইকীয়া ঘৰ নং : ৯০ বয়স : 33 লিঙ্গ : মহিলা	DWM1031716 ফটো উপলব্ধ
292 নাম : তৰামাই পাৰে স্বামীৰ নাম: লীলাৰাম পাৰে ঘৰ নং : 91 বয়স : 73 লিঙ্গ : মহিলা	DWM1025383 ফটো উপলব্ধ	293 নাম : লীলাৰাম পাৰে পিতাৰ নাম: মুনিয়া পাৰে ঘৰ নং : 91 বয়স : 39 লিঙ্গ : পুৰুষ	DWM1025372 ফটো উপলব্ধ	294 নাম : জদুমনী পাৰে পিতাৰ নাম: লীলাৰাম পাৰে ঘৰ নং : ৯২ বয়স : 21 লিঙ্গ : পুৰুষ	DWM3114311 ফটো উপলব্ধ
295 নাম : কৃষ্ণমনি পাৰে পিতাৰ নাম: লীলাৰাম পাৰে ঘৰ নং : 91 বয়স : 19 লিঙ্গ : পুৰুষ	FXO0126029 ফটো উপলব্ধ	296 নাম : ক্ষীৰেশ্বৰ পাৰে পিতাৰ নাম: খগেন পাৰে ঘৰ নং : ৯২ বয়স : 40 লিঙ্গ : পুৰুষ	DWM1025418 ফটো উপলব্ধ	297 নাম : নমিতা মিলি পিতাৰ নাম: সুৰেন মিলি ঘৰ নং : ৯২ বয়স : 36 লিঙ্গ : মহিলা	DWM1031647 ফটো উপলব্ধ
298 নাম : মুনালি ঙাটে পগাগ স্বামীৰ নাম: নিত্যানন্দ নাগটে ঘৰ নং : ৯৩ বয়স : 29 লিঙ্গ : মহিলা	DWM0422139 ফটো উপলব্ধ	299 নাম : নিত্যান্দ ঙাটে পিতাৰ নাম: চিৰাজ নাগটে ঘৰ নং : ৯৩ বয়স : 27 লিঙ্গ : পুৰুষ	DWM0422816 ফটো উপলব্ধ	300 নাম : বুপহী পায়েং স্বামীৰ নাম: ৰিপন পায়েং ঘৰ নং : ৯৪ বয়স : 51 লিঙ্গ : মহিলা	DWM1025612 ফটো উপলব্ধ



301 নাম : বিপন পায়েং পিতাৰ নাম: লক্ষী পায়েং ঘৰ নং : ৯৪ বয়স : 51 লিঙ্গ : পুৰুষ	DWM1025601 ফটো উপলব্ধ	302 নাম : চন্দন পায়েং পিতাৰ নাম: বিপন পায়েং ঘৰ নং : 94 বয়স : 23 লিঙ্গ : পুৰুষ	FXO0128579 ফটো উপলব্ধ	303 নাম : বিজয় পায়েং পিতাৰ নাম: বাবুল পায়েং ঘৰ নং : ৯৫ বয়স : 42 লিঙ্গ : পুৰুষ	DWM1025929 ফটো উপলব্ধ
304 নাম : পনিমা পায়েঙ স্বামীৰ নাম: বিজয় পায়েঙ ঘৰ নং : ৯৫ বয়স : 34 লিঙ্গ : মহিলা	DWM2808562 ফটো উপলব্ধ	305 নাম : লোকনাথ নৰহ পিতাৰ নাম: দেৱনাথ নৰহ ঘৰ নং : ৯৭ বয়স : 36 লিঙ্গ : পুৰুষ	DWM1031863 ফটো উপলব্ধ	306 নাম : জীবন জ্যোতি পায়েং পিতাৰ নাম: বনমালি পায়েং ঘৰ নং : ৯৭ বয়স : 28 লিঙ্গ : পুৰুষ	DWM0258863 ফটো উপলব্ধ
307 নাম : হৰিপ্রিয়া পায়েং স্বামীৰ নাম: জীৱনজ্যোতি পায়েং ঘৰ নং : 97 বয়স : 20 লিঙ্গ : মহিলা	FXO0127969 ফটো উপলব্ধ	308 নাম : নবিন পায়েং পিতাৰ নাম: টেপুৰাম পায়েং ঘৰ নং : ৯৮ বয়স : 46 লিঙ্গ : পুৰুষ	DWM1025076 ফটো উপলব্ধ	309 নাম : অনিমাি পায়েং স্বামীৰ নাম: নবিন পায়েং ঘৰ নং : ৯৮ বয়স : 31 লিঙ্গ : মহিলা	DWM2842924 ফটো উপলব্ধ
310 নাম : গোপাল পায়েং পিতাৰ নাম: নগেন পায়েং ঘৰ নং : ৯৯ বয়স : 44 লিঙ্গ : পুৰুষ	DWM1025781 ফটো উপলব্ধ	311 নাম : বিশ্বমতী পায়েং স্বামীৰ নাম: গোপাল পায়েং ঘৰ নং : ৯৯ বয়স : 42 লিঙ্গ : মহিলা	DWM1025792 ফটো উপলব্ধ	312 নাম : পুৰান দলে পিতাৰ নাম: এলেশ্বৰ দলে ঘৰ নং : 99 বয়স : 29 লিঙ্গ : পুৰুষ	FXO0029488 ফটো উপলব্ধ
313 নাম : মোদীমিকা দলে স্বামীৰ নাম: পুৰান দলে ঘৰ নং : 99 বয়স : 26 লিঙ্গ : মহিলা	FXO0029553 ফটো উপলব্ধ	314 নাম : শেৱালী পায়েং পিতাৰ নাম: গোপাল পায়েং ঘৰ নং : 99 বয়স : 20 লিঙ্গ : মহিলা	FXO0004663 ফটো উপলব্ধ	315 নাম : ৰাজু নৰহ মাতৃৰ নাম: কান্দুৰী নৰহ ঘৰ নং : ১০০ বয়স : 29 লিঙ্গ : পুৰুষ	DWM0041608 ফটো উপলব্ধ
316 নাম : মনালিছা নৰহ স্বামীৰ নাম: ৰাজু নৰহ ঘৰ নং : ১০০ বয়স : 23 লিঙ্গ : মহিলা	DWM3351293 ফটো উপলব্ধ	317 নাম : পুতুল মিলি পিতাৰ নাম: নিলকান্ত মিলি ঘৰ নং : ১০১ বয়স : 31 লিঙ্গ : পুৰুষ	DWM1031794 ফটো উপলব্ধ	318 নাম : অনামিকা নৰহ মিলি স্বামীৰ নাম: পুতুল মিলি ঘৰ নং : ১০১ বয়স : 30 লিঙ্গ : মহিলা	DWM0609081 ফটো উপলব্ধ
319 নাম : কুলামনি মৰাং পিতাৰ নাম: নগা মৰাং ঘৰ নং : ১০২ বয়স : 39 লিঙ্গ : পুৰুষ	DWM1026057 ফটো উপলব্ধ	320 নাম : ৰুমী মৰাঙ স্বামীৰ নাম: কুলামনি মৰাঙ ঘৰ নং : ১০২ বয়স : 31 লিঙ্গ : মহিলা	DWM2808517 ফটো উপলব্ধ	321 নাম : ৰাজিৰ চিন্তে পিতাৰ নাম: হেমেশ্বৰ চিন্তে ঘৰ নং : 102 বয়স : 30 লিঙ্গ : পুৰুষ	FXO0126748 ফটো উপলব্ধ
322 নাম : ৰাজিৰ চিন্তে অন্যান্য: অকান্ত চিন্তে ঘৰ নং : ১০২ বয়স : 29 লিঙ্গ : পুৰুষ	DWM0681007 ফটো উপলব্ধ	323 নাম : প্ৰণালী চিন্তে অন্যান্য: ৰাজিৰ চিন্তে ঘৰ নং : ১০২ বয়স : 28 লিঙ্গ : মহিলা	DWM0158279 ফটো উপলব্ধ	324 নাম : মোহন ঙাটে পিতাৰ নাম: চিৰাজ ঙাটে ঘৰ নং : ১০২ বয়স : 27 লিঙ্গ : পুৰুষ	DWM3259652 ফটো উপলব্ধ
325 নাম : নিৰমাই ঘাটক ঙাটে স্বামীৰ নাম: মোহন ঙাটে ঘৰ নং : ১০২ বয়স : 26 লিঙ্গ : মহিলা	DWM3054186 ফটো উপলব্ধ	326 নাম : দেৱৰাম ঙাটে পিতাৰ নাম: বুদ্ধেশ্বৰ ঙাটে ঘৰ নং : 102 বয়স : 21 লিঙ্গ : পুৰুষ	FXO0012542 ফটো উপলব্ধ	327 নাম : ৰমনি পায়েং স্বামীৰ নাম: ৰমকান্ত পায়েং ঘৰ নং : 103 বয়স : 42 লিঙ্গ : মহিলা	FXO0012427 ফটো উপলব্ধ
328 নাম : চুছিল মিলি পিতাৰ নাম: পুনা মিলি ঘৰ নং : ১০৩ বয়স : 28 লিঙ্গ : পুৰুষ	DWM0258962 ফটো উপলব্ধ	329 নাম : বুৱাৰী বসুমতাৰী মিলি স্বামীৰ নাম: সুচিল মিলি ঘৰ নং : ১০৩ বয়স : 26 লিঙ্গ : মহিলা	DWM3054392 ফটো উপলব্ধ	S2 330 নাম : তোকিৰাম য়েইন পিতাৰ নাম: দুৰ্গেশ্বৰ য়েইন ঘৰ নং : 103 বয়স : 20 লিঙ্গ : পুৰুষ	FXO0029587 ফটো উপলব্ধ

331 নাম : দেবীৰাম মিলি পিতাৰ নাম: উমাৰাম মিলি ঘৰ নং : ১০৪ বয়স : 41 লিঙ্গ : পুৰুষ	DWM1025145 ফটো উপলব্ধ	332 নাম : বিজমনি মিলি স্বামীৰ নাম: দেবীৰাম মিলি ঘৰ নং : ১০৪ বয়স : 39 লিঙ্গ : মহিলা	DWM1025167 ফটো উপলব্ধ	333 নাম : দিপক বৰুৱা পিতাৰ নাম: ৰোখেশ্বৰ বৰুৱা ঘৰ নং : 104 বয়স : 31 লিঙ্গ : পুৰুষ	DWM1031692 ফটো উপলব্ধ
334 নাম : গোবিন পায়েং পিতাৰ নাম: চফল II পায়েং ঘৰ নং : ১০৫ বয়স : 24 লিঙ্গ : পুৰুষ	DWM0681221 ফটো উপলব্ধ	335 নাম : ভক্তি কামান পায়েং স্বামীৰ নাম: গোবিন পায়েং ঘৰ নং : ১০৫ বয়স : 24 লিঙ্গ : মহিলা	DWM0681213 ফটো উপলব্ধ	336 নাম : সাৰিত্ৰী পায়েং স্বামীৰ নাম: দেবীলাল পায়েং ঘৰ নং : ১০৬ বয়স : 31 লিঙ্গ : মহিলা	DWM0680470 ফটো উপলব্ধ
337 নাম : দেবীলাল পায়েং পিতাৰ নাম: নবজ্যোতি পায়েং ঘৰ নং : ১০৬ বয়স : 29 লিঙ্গ : পুৰুষ	DWM0069906 ফটো উপলব্ধ	338 নাম : চুমন কুটুম পিতাৰ নাম: লকেশ্বৰ কুটুম ঘৰ নং : 106 বয়স : 19 লিঙ্গ : পুৰুষ	FXO0109231 ফটো উপলব্ধ	339 নাম : ৰাকেশ নৰহ পিতাৰ নাম: কলেধৰ নৰহ ঘৰ নং : 108 বয়স : 27 লিঙ্গ : পুৰুষ	DWM0259010 ফটো উপলব্ধ
340 নাম : কুঞ্জ পায়েং নৰহ স্বামীৰ নাম: ৰাকেশ নৰহ ঘৰ নং : 108 বয়স : 23 লিঙ্গ : মহিলা	DWM3054145 ফটো উপলব্ধ	341 নাম : জোনমনি পায়ন ডাটে স্বামীৰ নাম: হনুমন্ত ডাটে ঘৰ নং : 108 বয়স : 22 লিঙ্গ : মহিলা	FXO0005165 ফটো উপলব্ধ	342 নাম : বিশ্বজ্যোতি পায়েং পিতাৰ নাম: দুলাল পায়েং ঘৰ নং : 109 বয়স : 38 লিঙ্গ : পুৰুষ	DWM1025247 ফটো উপলব্ধ
343 নাম : কবিতা পায়েং স্বামীৰ নাম: বিশ্বজ্যোতি পায়েং ঘৰ নং : 109 বয়স : 32 লিঙ্গ : মহিলা	DWM1031896 ফটো উপলব্ধ	344 নাম : অজয় গাটে পিতাৰ নাম: গোলোক গাটে ঘৰ নং : 110 বয়স : 38 লিঙ্গ : পুৰুষ	DWM1024686 ফটো উপলব্ধ	345 নাম : পিপিড পায়েঙ পিতাৰ নাম: আৰ্দ্ৰ পায়েঙ ঘৰ নং : 110 বয়স : 31 লিঙ্গ : পুৰুষ	DWM1031885 ফটো উপলব্ধ
346 নাম : বিৰেন পায়েং পিতাৰ নাম: দুলাল পায়েং ঘৰ নং : 112 বয়স : 33 লিঙ্গ : পুৰুষ	DWM1025236 ফটো উপলব্ধ	347 নাম : পুনিৰাম মিলি পিতাৰ নাম: প্ৰদীপ মিলি ঘৰ নং : 112 বয়স : 29 লিঙ্গ : পুৰুষ	DWM0059279 ফটো উপলব্ধ	348 নাম : ভাইটি নৰহ পিতাৰ নাম: উমেশ নৰহ ঘৰ নং : ১১৫ বয়স : 27 লিঙ্গ : পুৰুষ	DWM0259242 ফটো উপলব্ধ
349 নাম : হনুমন্ত ডাটে পিতাৰ নাম: শিৰাজ গাটে ঘৰ নং : 116 বয়স : 23 লিঙ্গ : পুৰুষ	FXO0005173 ফটো উপলব্ধ	350 নাম : গুণ কান্ত পাৰে পিতাৰ নাম: মদন পাৰে ঘৰ নং : 119 বয়স : 35 লিঙ্গ : পুৰুষ	DWM1025667 ফটো উপলব্ধ	351 নাম : হেমন্ত পাৰে পিতাৰ নাম: ভুবন পাৰে ঘৰ নং : ১১৯ বয়স : 25 লিঙ্গ : পুৰুষ	DWM0418871 ফটো উপলব্ধ
352 নাম : ৰাজ কুমাৰ পাৰে পিতাৰ নাম: ভুবন পাৰে ঘৰ নং : 120 বয়স : 27 লিঙ্গ : পুৰুষ	DWM0409557 ফটো উপলব্ধ	353 নাম : ধনেশ্বৰ খেৰকঠাৰি পিতাৰ নাম: লক্ষান খেৰকঠাৰি ঘৰ নং : ১২১ বয়স : 31 লিঙ্গ : পুৰুষ	DWM0681262 ফটো উপলব্ধ	354 নাম : দেবেশ্বৰী পায়েং খেৰকঠাৰী স্বামীৰ নাম: ধনেশ্বৰ খেৰকঠাৰী ঘৰ নং : ১২১ বয়স : 27 লিঙ্গ : মহিলা	DWM0419101 ফটো উপলব্ধ
355 নাম : ৰঞ্জিতা মৰাং গাম স্বামীৰ নাম: প্ৰেমধৰ গাম ঘৰ নং : ১২৬ বয়স : 39 লিঙ্গ : মহিলা	DWM0420133 ফটো উপলব্ধ	356 নাম : দীনেশ টাৰ পিতাৰ নাম: ধনেশ্বৰ টাৰ ঘৰ নং : ১২৭ বয়স : 34 লিঙ্গ : পুৰুষ	DWM0719740 ফটো উপলব্ধ	357 নাম : ৰূপালী নৰহ টাৰ স্বামীৰ নাম: দীনেশ টাৰ ঘৰ নং : ১২৭ বয়স : 31 লিঙ্গ : মহিলা	DWM0719674 ফটো উপলব্ধ
358 নাম : বুলি মৰাং স্বামীৰ নাম: লক্ষী মৰাং ঘৰ নং : ১৩৫ বয়স : 21 লিঙ্গ : মহিলা	DWM3110731 ফটো উপলব্ধ	359 নাম : দিগন্ত ৰেগন পিতাৰ নাম: উচেন ৰেগন ঘৰ নং : 140 বয়স : 32 লিঙ্গ : পুৰুষ	DWM2808471 ফটো উপলব্ধ	360 নাম : নমীতা ৰেগন স্বামীৰ নাম: দিগন্ত ৰেগন ঘৰ নং : ১৪০ বয়স : 30 লিঙ্গ : মহিলা	DWM3110459 ফটো উপলব্ধ



S	361	DWM3101292
নাম : কিৰণ বালী পিতাৰ নাম : মংগল বৰ্মন ঘৰ নং : 223 বয়স : 21 লিঙ্গ : মহিলা		ফটো উপলব্ধ



362 নাম : শশী দলে পিতাৰ নাম: কুলামনি দলে ঘৰ নং : 1 বয়স : 65 লিঙ্গ : পুৰুষ	DWM1026604 ফটো উপলব্ধ	363 নাম : সুমিতা দলে স্বামীৰ নাম: শশী দলে ঘৰ নং : 1 বয়স : 58 লিঙ্গ : মহিলা	DWM1026615 ফটো উপলব্ধ	364 নাম : বাৰ্জেন্দ্র দলে পিতাৰ নাম: কুলামনী দলে ঘৰ নং : 1 বয়স : 51 লিঙ্গ : পুৰুষ	DWM1026637 ফটো উপলব্ধ
365 নাম : বীমা দলে স্বামীৰ নাম: বাৰ্জেন্দ্র দলে ঘৰ নং : 1 বয়স : 47 লিঙ্গ : মহিলা	DWM1026648 ফটো উপলব্ধ	366 নাম : নবীন দলে পিতাৰ নাম: শশী দলে ঘৰ নং : 1 বয়স : 31 লিঙ্গ : পুৰুষ	DWM0001537 ফটো উপলব্ধ	S2 367 নাম : কৰিস্মা দলে পিতাৰ নাম: শশী দলে ঘৰ নং : 1 বয়স : 27 লিঙ্গ : মহিলা	DWM0608570 ফটো উপলব্ধ
368 নাম : দুলাল দলে পিতাৰ নাম: শশী দলে ঘৰ নং : 01 বয়স : 21 লিঙ্গ : পুৰুষ	FXO0016741 ফটো উপলব্ধ	369 নাম : আৰ্চি মিলি স্বামীৰ নাম: ইন্দ্ৰেশ্বৰ মিলি ঘৰ নং : 2 বয়স : 57 লিঙ্গ : মহিলা	DWM1026660 ফটো উপলব্ধ	370 নাম : দেৱজিত মিলি পিতাৰ নাম: ইন্দ্ৰেশ্বৰ মিলি ঘৰ নং : 2 বয়স : 30 লিঙ্গ : পুৰুষ	DWM0074658 ফটো উপলব্ধ
371 নাম : গোনচা পাটৰ স্বামীৰ নাম: দিলীপ পাটৰ ঘৰ নং : 3 বয়স : 40 লিঙ্গ : মহিলা	DWM1028439 ফটো উপলব্ধ	372 নাম : দিলীপ পাটৰ পিতাৰ নাম: বাৰবৰ পাটৰ ঘৰ নং : 3 বয়স : 38 লিঙ্গ : পুৰুষ	DWM1028428 ফটো উপলব্ধ	373 নাম : দিপজ্যোতি দলে নৰহ স্বামীৰ নাম: পোনাতী নৰহ ঘৰ নং : 8 বয়স : 34 লিঙ্গ : মহিলা	DWM0415729 ফটো উপলব্ধ
374 নাম : পুনতি নৰহ পিতাৰ নাম: কামিনী নৰহ ঘৰ নং : 8 বয়স : 30 লিঙ্গ : পুৰুষ	DWM1032004 ফটো উপলব্ধ	375 নাম : মালতী পায়োং স্বামীৰ নাম: বুল পায়োং ঘৰ নং : 5 বয়স : 55 লিঙ্গ : মহিলা	DWM1026682 ফটো উপলব্ধ	376 নাম : বাৰ্জকুমাৰ পায়োং পিতাৰ নাম: বুল পায়োং ঘৰ নং : 5 বয়স : 40 লিঙ্গ : পুৰুষ	DWM1026693 ফটো উপলব্ধ
377 নাম : বিমল পাংগীং পিতাৰ নাম: চবিলাল পাংগীং ঘৰ নং : 5 বয়স : 34 লিঙ্গ : পুৰুষ	DWM0406298 ফটো উপলব্ধ	378 নাম : অনু পেগু মিলি স্বামীৰ নাম: দেৱজিত মিলি ঘৰ নং : 5 বয়স : 30 লিঙ্গ : মহিলা	DWM0607796 ফটো উপলব্ধ	379 নাম : ৰিতা পায়োং স্বামীৰ নাম: বাৰ্জকুমাৰ পায়োং ঘৰ নং : 5 বয়স : 30 লিঙ্গ : মহিলা	DWM0681411 ফটো উপলব্ধ
380 নাম : টতে পায়োং মিলি স্বামীৰ নাম: ভাইটি মিলি ঘৰ নং : 5 বয়স : 25 লিঙ্গ : মহিলা	DWM0608158 ফটো উপলব্ধ	381 নাম : উমেশ্বৰী পায়োং পিতাৰ নাম: লাটে বুল পায়োং ঘৰ নং : 5 বয়স : 21 লিঙ্গ : মহিলা	FXO0098863 ফটো উপলব্ধ	382 নাম : বকুলী পায়োং স্বামীৰ নাম: কানহ পায়োং ঘৰ নং : 6 বয়স : 60 লিঙ্গ : মহিলা	DWM1026728 ফটো উপলব্ধ
E 383 নাম : কানহ পায়োং পিতাৰ নাম: দিগলা পায়োং ঘৰ নং : 6 বয়স : 60 লিঙ্গ : পুৰুষ	DWM1026739 ফটো উপলব্ধ	384 নাম : মৰমী পামে সোনোৱাল স্বামীৰ নাম: কৃষ্ণ সোনোৱাল ঘৰ নং : 6 বয়স : 24 লিঙ্গ : মহিলা	DWM0681130 ফটো উপলব্ধ	385 নাম : সুস্মিতা পায়োং পিতাৰ নাম: অজয় পায়োং ঘৰ নং : 6 বয়স : 20 লিঙ্গ : মহিলা	FXO0135566 ফটো উপলব্ধ
386 নাম : নবীন গাটে পিতাৰ নাম: দেবেশ্বৰ গাটে ঘৰ নং : 9 বয়স : 42 লিঙ্গ : পুৰুষ	DWM1026773 ফটো উপলব্ধ	387 নাম : মৰমী গাটে স্বামীৰ নাম: নবীন গাটে ঘৰ নং : 9 বয়স : 40 লিঙ্গ : মহিলা	DWM1026784 ফটো উপলব্ধ	388 নাম : সঞ্জীত পায়োং পিতাৰ নাম: বিমান পায়োং ঘৰ নং : 9 বয়স : 36 লিঙ্গ : মহিলা	DWM1026795 ফটো উপলব্ধ
389 নাম : টিনকুল গাটে পিতাৰ নাম: নবীন গাটে ঘৰ নং : 9 বয়স : 22 লিঙ্গ : পুৰুষ	DWM3114121 ফটো উপলব্ধ	390 নাম : তিবঅনজিত গাটে পিতাৰ নাম: নবীন গাটে ঘৰ নং : 7 বয়স : 20 লিঙ্গ : পুৰুষ	FXO0125476 ফটো উপলব্ধ	391 নাম : উমেশ্বৰ নৰহ পিতাৰ নাম: তুবাবাম নৰহ ঘৰ নং : 8 বয়স : 58 লিঙ্গ : পুৰুষ	DWM1026808 ফটো উপলব্ধ



392 নাম : পদ্মাবতী নৰহ স্বামীৰ নাম: উমেশ্বৰ নৰহ ঘৰ নং : ৮ বয়স : 54 লিঙ্গ : মহিলা	DWM1026819 ফটো উপলব্ধ	393 নাম : জিতেন নৰহ পিতাৰ নাম: উমেশ্বৰ নৰহ ঘৰ নং : ৮ বয়স : 33 লিঙ্গ : পুৰুষ	DWM1026820 ফটো উপলব্ধ	394 নাম : সোনমণী মিলি নৰহ স্বামীৰ নাম: জিতেন নৰহ ঘৰ নং : ৮ বয়স : 27 লিঙ্গ : মহিলা	DWM0259861 ফটো উপলব্ধ
395 নাম : মনোৰঞ্জন নৰহ পিতাৰ নাম: উমেশ্বৰ নৰহ ঘৰ নং : ৮ বয়স : 26 লিঙ্গ : পুৰুষ	DWM3349586 ফটো উপলব্ধ	396 নাম : নীজৰা মিলি নৰহ স্বামীৰ নাম: পূৰ্ণকান্ত নৰহ ঘৰ নং : ৮ বয়স : 26 লিঙ্গ : মহিলা	DWM3349594 ফটো উপলব্ধ	397 নাম : বিবেক নৰহ পিতাৰ নাম: উমেশ্বৰ নৰহ ঘৰ নং : 8 বয়স : 23 লিঙ্গ : পুৰুষ	FXO0061085 ফটো উপলব্ধ
398 নাম : খেতী গাটে স্বামীৰ নাম: ধমেশ্বৰ গাটে ঘৰ নং : ৯ বয়স : 77 লিঙ্গ : মহিলা	DWM1026842 ফটো উপলব্ধ	399 নাম : মুনিন্দ্র গাটে পিতাৰ নাম: ধমেশ্বৰ গাটে ঘৰ নং : ৯ বয়স : 47 লিঙ্গ : পুৰুষ	DWM1026853 ফটো উপলব্ধ	400 নাম : দেবয়ানী গাটে স্বামীৰ নাম: মুনিন্দ্র গাটে ঘৰ নং : ৯ বয়স : 45 লিঙ্গ : মহিলা	DWM1026864 ফটো উপলব্ধ
401 নাম : ৰাজু গাটে পিতাৰ নাম: ধমেশ্বৰ গাটে ঘৰ নং : ৯ বয়স : 42 লিঙ্গ : পুৰুষ	DWM1026875 ফটো উপলব্ধ	402 নাম : সুবাচ গাটে পিতাৰ নাম: ৰাজু গাটে ঘৰ নং : ৯ বয়স : 35 লিঙ্গ : পুৰুষ	DWM1026831 ফটো উপলব্ধ	403 নাম : জয়কিষান গাটে পিতাৰ নাম: মনিন্দ্র গাটে ঘৰ নং : 09 বয়স : 20 লিঙ্গ : মহিলা	FXO0086413 ফটো উপলব্ধ
404 নাম : দ্ৰোণ কান্ত মিলি পিতাৰ নাম: ডিমৰাম মিলি ঘৰ নং : ১০ বয়স : 53 লিঙ্গ : পুৰুষ	DWM1026886 ফটো উপলব্ধ	405 নাম : ঐনমতী মিলি স্বামীৰ নাম: দ্ৰোণ মিলি ঘৰ নং : ১০ বয়স : 50 লিঙ্গ : মহিলা	DWM1026897 ফটো উপলব্ধ	406 নাম : দিগন্ত মিলি পিতাৰ নাম: দ্ৰোণ কান্ত মিলি ঘৰ নং : ১০ বয়স : 24 লিঙ্গ : পুৰুষ	DWM3054335 ফটো উপলব্ধ
407 নাম : অনজ মিলি পিতাৰ নাম: দ্ৰোণ কান্ত মিলি ঘৰ নং : ১০ বয়স : 23 লিঙ্গ : পুৰুষ	DWM3054277 ফটো উপলব্ধ	408 নাম : সুনমাই নৰহ স্বামীৰ নাম: দণ্ডিৰাম নৰহ ঘৰ নং : ১১ বয়স : 56 লিঙ্গ : মহিলা	DWM1026911 ফটো উপলব্ধ	409 নাম : লবসিং নৰহ পিতাৰ নাম: দণ্ডিৰাম নৰহ ঘৰ নং : ১১ বয়স : 38 লিঙ্গ : পুৰুষ	DWM1026922 ফটো উপলব্ধ
410 নাম : চেমনটিকা টাৰ স্বামীৰ নাম: ভব কান্ত নৰহ ঘৰ নং : 11 বয়স : 31 লিঙ্গ : মহিলা	FXO0124628 ফটো উপলব্ধ	411 নাম : ভবকান্ত নৰহ পিতাৰ নাম: দণ্ডিৰাম নৰহ ঘৰ নং : ১১ বয়স : 28 লিঙ্গ : পুৰুষ	DWM0259093 ফটো উপলব্ধ	412 নাম : দিপক নৰহ পিতাৰ নাম: দণ্ডিৰাম নৰহ ঘৰ নং : ১১ বয়স : 24 লিঙ্গ : পুৰুষ	DWM0680835 ফটো উপলব্ধ
413 নাম : নব কান্ত নৰহ পিতাৰ নাম: দণ্ডিৰাম নৰহ ঘৰ নং : 11 বয়স : 21 লিঙ্গ : পুৰুষ	FXO0069906 ফটো উপলব্ধ	414 নাম : বিজয় গাম পিতাৰ নাম: টুনিৰাম গাম ঘৰ নং : ১২ বয়স : 39 লিঙ্গ : পুৰুষ	DWM1028644 ফটো উপলব্ধ	415 নাম : কনেং য়েইন স্বামীৰ নাম: আপেং য়েইন ঘৰ নং : ১৩ বয়স : 75 লিঙ্গ : মহিলা	DWM1026988 ফটো উপলব্ধ
416 নাম : ৰাজু য়েইন পিতাৰ নাম: আপেং য়েইন ঘৰ নং : ১৩ বয়স : 38 লিঙ্গ : পুৰুষ	DWM1027005 ফটো উপলব্ধ	417 নাম : প্ৰমেলতা য়েইন স্বামীৰ নাম: বিজয় কুমাৰ য়েইন ঘৰ নং : ১৩ বয়স : 38 লিঙ্গ : মহিলা	DWM1026955 ফটো উপলব্ধ	418 নাম : পদ্মেশ্বৰ য়েইন পিতাৰ নাম: আপেং য়েইন ঘৰ নং : ১৪ বয়স : 50 লিঙ্গ : পুৰুষ	DWM1027016 ফটো উপলব্ধ
419 নাম : কনাই য়েইন স্বামীৰ নাম: পদ্মেশ্বৰ য়েইন ঘৰ নং : ১৪ বয়স : 48 লিঙ্গ : মহিলা	DWM1027027 ফটো উপলব্ধ	420 নাম : সুভাচ য়েইন পিতাৰ নাম: পদ্মেশ্বৰ য়েইন ঘৰ নং : ১৪ বয়স : 23 লিঙ্গ : পুৰুষ	DWM3349297 ফটো উপলব্ধ	421 নাম : মধুমতী টাইদ স্বামীৰ নাম: ইন্দ্ৰেশ্বৰ টাইদ ঘৰ নং : ১৫ বয়স : 65 লিঙ্গ : মহিলা	DWM1027061 ফটো উপলব্ধ



422 নাম : জানমণি পায়োং মাতৃৰ নাম: মধুমতী পায়োং ঘৰ নং : ১৫ বয়স : 36 লিঙ্গ : মহিলা	DWM1027094 ফটো উপলব্ধ	423 নাম : কুশল পাৰে গাম পিতাৰ নাম: তিলেশ্বৰ পাৰে গাম ঘৰ নং : ১৬ বয়স : 30 লিঙ্গ : পুৰুষ	DWM0436295 ফটো উপলব্ধ	424 নাম : জয়ন্তী নৰহ পাৰে স্বামীৰ নাম: কুশল পাৰে গাম ঘৰ নং : ১৬ বয়স : 23 লিঙ্গ : মহিলা	DWM3054426 ফটো উপলব্ধ
425 নাম : বলিন পাৰে পিতাৰ নাম: কনদেও পাৰে ঘৰ নং : ১৭ বয়স : 55 লিঙ্গ : পুৰুষ	DWM1027118 ফটো উপলব্ধ	426 নাম : লাবন্য পাৰে স্বামীৰ নাম: বলিন পাৰে ঘৰ নং : ১৭ বয়স : 52 লিঙ্গ : মহিলা	DWM1027129 ফটো উপলব্ধ	427 নাম : হিৰান মিলি পিতাৰ নাম: কালিঙ মিলি ঘৰ নং : ১৭ বয়স : 35 লিঙ্গ : পুৰুষ	DWM1032106 ফটো উপলব্ধ
428 নাম : অনন্ত পাৰে পিতাৰ নাম: বলিন পাৰে ঘৰ নং : ১৭ বয়স : 34 লিঙ্গ : পুৰুষ	DWM1027107 ফটো উপলব্ধ	429 নাম : ৰশ্মি পাৰে স্বামীৰ নাম: অনন্ত পাৰে ঘৰ নং : ১৭ বয়স : 30 লিঙ্গ : মহিলা	DWM2842935 ফটো উপলব্ধ	430 নাম : তৰালী টায়ে মিলি স্বামীৰ নাম: পুনৰাম মিলি ঘৰ নং : 17 বয়স : 24 লিঙ্গ : মহিলা	FXO0127746 ফটো উপলব্ধ
E 431 নাম : জোনাকী মিলি স্বামীৰ নাম: কালিঙ মিলি ঘৰ নং : ১৮ বয়স : 67 লিঙ্গ : মহিলা	DWM1027130 ফটো উপলব্ধ	S 432 নাম : চুনিল মিলি পিতাৰ নাম: কালিঙ মিলি ঘৰ নং : ১৮ বয়স : 31 লিঙ্গ : পুৰুষ	DWM1032117 ফটো উপলব্ধ	433 নাম : ৰূপালী মিলি স্বামীৰ নাম: হিৰান মিলি ঘৰ নং : ১৮ বয়স : 25 লিঙ্গ : মহিলা	DWM0676056 ফটো উপলব্ধ
434 নাম : শ্যামস্তু মৰাং পিতাৰ নাম: মইনা মৰাং ঘৰ নং : ১৯ বয়স : 30 লিঙ্গ : পুৰুষ	DWM1032037 ফটো উপলব্ধ	435 নাম : বীমা মৰাং স্বামীৰ নাম: ভাইজান মৰাং ঘৰ নং : ১৯ বয়স : 26 লিঙ্গ : মহিলা	DWM0721050 ফটো উপলব্ধ	436 নাম : অৰ্পনা পেগুৰেগন স্বামীৰ নাম: দেবজিত ৰেগন ঘৰ নং : ২০ বয়স : 51 লিঙ্গ : মহিলা	DWM1027210 ফটো উপলব্ধ
437 নাম : দেবজিত ৰেগন পিতাৰ নাম: কনৰাম ৰেগন ঘৰ নং : ২০ বয়স : 47 লিঙ্গ : পুৰুষ	DWM1027209 ফটো উপলব্ধ	438 নাম : নিত্য পাৰে পিতাৰ নাম: হাজৰিকা পাৰে ঘৰ নং : ২১ বয়স : 53 লিঙ্গ : পুৰুষ	DWM1027243 ফটো উপলব্ধ	439 নাম : জনমাই পাৰে স্বামীৰ নাম: নিত্য পাৰে ঘৰ নং : ২১ বয়স : 48 লিঙ্গ : মহিলা	DWM1027254 ফটো উপলব্ধ
440 নাম : চিন্ময়জ্যোতি পাৰে পিতাৰ নাম: নিত্য পাৰে ঘৰ নং : ২২ বয়স : 25 লিঙ্গ : পুৰুষ	DWM0677716 ফটো উপলব্ধ	441 নাম : পপী পাৰে স্বামীৰ নাম: বিনোদ পাৰে ঘৰ নং : ২২ বয়স : 38 লিঙ্গ : মহিলা	DWM1028575 ফটো উপলব্ধ	442 নাম : পিংকু ভূঞা পিতাৰ নাম: হীৰি প্ৰসাদ ভূঞা ঘৰ নং : ২২ বয়স : 29 লিঙ্গ : মহিলা	HQG0009746 ফটো উপলব্ধ
443 নাম : দিৰেন পায়োং পিতাৰ নাম: হেমকান্ত পায়োং ঘৰ নং : ২৩ বয়স : 25 লিঙ্গ : পুৰুষ	DWM0609560 ফটো উপলব্ধ	444 নাম : বুচি পাংগিং পিতাৰ নাম: গঙ্গা পাংগিং ঘৰ নং : ২৪ বয়স : 47 লিঙ্গ : পুৰুষ	DWM1027265 ফটো উপলব্ধ	445 নাম : পুহি পাংগিং স্বামীৰ নাম: বুচি পাংগিং ঘৰ নং : ২৪ বয়স : 45 লিঙ্গ : মহিলা	DWM1027276 ফটো উপলব্ধ
446 নাম : ৰমেশ পাংগীং পিতাৰ নাম: বুদ্ধেশ্বৰ পাংগীং ঘৰ নং : ২৪ বয়স : 23 লিঙ্গ : পুৰুষ	DWM3054376 ফটো উপলব্ধ	447 নাম : বানিকান্ত নৰহ পিতাৰ নাম: পিপৰা নৰহ ঘৰ নং : ২৫ বয়স : 50 লিঙ্গ : পুৰুষ	DWM1027287 ফটো উপলব্ধ	448 নাম : সুমেশ্বৰী নৰহ স্বামীৰ নাম: বানিকান্ত নৰহ ঘৰ নং : ২৫ বয়স : 45 লিঙ্গ : মহিলা	DWM1027298 ফটো উপলব্ধ
449 নাম : চুন নৰহ পিতাৰ নাম: বানী নৰহ ঘৰ নং : 25 বয়স : 22 লিঙ্গ : মহিলা	FXO0067926 ফটো উপলব্ধ	450 নাম : ৰমেশ যেইন পিতাৰ নাম: আপোং যেইন ঘৰ নং : ২৬ বয়স : 54 লিঙ্গ : পুৰুষ	DWM1027301 ফটো উপলব্ধ	451 নাম : তুলন্তী যেইন স্বামীৰ নাম: ৰমেশ যেইন ঘৰ নং : ২৬ বয়স : 50 লিঙ্গ : মহিলা	DWM1027312 ফটো উপলব্ধ



452 নাম : দিলীপী য়েইন স্বামীৰ নাম: ৰমেশ য়েইন ঘৰ নং : ২৬ বয়স : 40 লিঙ্গ : মহিলা	DWM1027367 ফটো উপলব্ধ	453 নাম : জয়ন্ত মিলি পিতাৰ নাম: হেনৰাম মিলি ঘৰ নং : ২৬ বয়স : 31 লিঙ্গ : পুৰুষ	DWM0244715 ফটো উপলব্ধ	#2 454 নাম : আইকন য়েইন স্বামীৰ নাম: বিশ্বজিত য়েইন ঘৰ নং : 127 বয়স : 24 লিঙ্গ : মহিলা	DWM3349305 ফটো উপলব্ধ
455 নাম : যতীন য়েইন পিতাৰ নাম: ৰমেশ য়েইন ঘৰ নং : 26 বয়স : 22 লিঙ্গ : পুৰুষ	FXO0126516 ফটো উপলব্ধ	456 নাম : প্ৰদীপ পায়েং পিতাৰ নাম: আগ্ৰহ পায়েং ঘৰ নং : ২৭ বয়স : 42 লিঙ্গ : পুৰুষ	DWM1027390 ফটো উপলব্ধ	457 নাম : তৰাবতী পায়েং স্বামীৰ নাম: প্ৰদীপ পায়েং ঘৰ নং : ২৭ বয়স : 40 লিঙ্গ : মহিলা	DWM1027403 ফটো উপলব্ধ
458 নাম : বামুনী পায়েং স্বামীৰ নাম: আগ্ৰহ পায়েং ঘৰ নং : ২৮ বয়স : 74 লিঙ্গ : মহিলা	DWM1027425 ফটো উপলব্ধ	459 নাম : জিনে পায়েং পিতাৰ নাম: আগ্ৰহ পায়েং ঘৰ নং : ২৮ বয়স : 41 লিঙ্গ : পুৰুষ	DWM1027458 ফটো উপলব্ধ	460 নাম : উম্মৰী পায়েং স্বামীৰ নাম: জিনে পায়েং ঘৰ নং : ২৮ বয়স : 39 লিঙ্গ : মহিলা	DWM1027469 ফটো উপলব্ধ
461 নাম : সংগীতা নৰহ পায়েং স্বামীৰ নাম: ৰাজু পায়েং ঘৰ নং : ২৮ বয়স : 34 লিঙ্গ : মহিলা	DWM3262987 ফটো উপলব্ধ	462 নাম : কুঞ্জ পায়েঙ স্বামীৰ নাম: পিপিত পায়েঙ ঘৰ নং : ২৮ বয়স : 30 লিঙ্গ : মহিলা	DWM1031976 ফটো উপলব্ধ	463 নাম : বিষ্ণুৰাম নৰহ পিতাৰ নাম: কমাই নৰহ ঘৰ নং : ২৯ বয়স : 52 লিঙ্গ : পুৰুষ	DWM1027470 ফটো উপলব্ধ
464 নাম : জ্যামিতী নৰহ স্বামীৰ নাম: বিষ্ণুৰাম নৰহ ঘৰ নং : ২৯ বয়স : 48 লিঙ্গ : মহিলা	DWM1027481 ফটো উপলব্ধ	465 নাম : মনোজ নৰহ পিতাৰ নাম: বিষ্ণুৰাম নৰহ ঘৰ নং : ২৯ বয়স : 27 লিঙ্গ : পুৰুষ	DWM0258574 ফটো উপলব্ধ	466 নাম : লোকেশ্বৰ পায়েং পিতাৰ নাম: বদন পায়েং ঘৰ নং : ৩০ বয়স : 58 লিঙ্গ : পুৰুষ	DWM1027538 ফটো উপলব্ধ
467 নাম : সপোনতলা পায়েং স্বামীৰ নাম: লোকেশ্বৰ পায়েং ঘৰ নং : ৩০ বয়স : 53 লিঙ্গ : মহিলা	DWM1027527 ফটো উপলব্ধ	468 নাম : মিতালী নৰহ পায়েং স্বামীৰ নাম: অজিত পায়েং ঘৰ নং : ৩০ বয়স : 33 লিঙ্গ : মহিলা	DWM0607754 ফটো উপলব্ধ	469 নাম : অজিত পায়েঙ পিতাৰ নাম: লোকেশ্বৰ পায়েঙ ঘৰ নং : ৩০ বয়স : 31 লিঙ্গ : পুৰুষ	DWM1032082 ফটো উপলব্ধ
470 নাম : ৰমাকান্ত পায়েং পিতাৰ নাম: নৰেন পায়েং ঘৰ নং : ৩১ বয়স : 65 লিঙ্গ : পুৰুষ	DWM1027561 ফটো উপলব্ধ	471 নাম : বিলাতী পায়েং স্বামীৰ নাম: নৰেন্দৰ পায়েং ঘৰ নং : ৩১ বয়স : 65 লিঙ্গ : মহিলা	DWM1027607 ফটো উপলব্ধ	472 নাম : মনিৰাম পায়েং পিতাৰ নাম: ৰমা কান্ত পায়েং ঘৰ নং : 31 বয়স : 20 লিঙ্গ : পুৰুষ	FXO0124016 ফটো উপলব্ধ
473 নাম : অজিত গাম পিতাৰ নাম: মিলিধৰ গাম ঘৰ নং : ৩২ বয়স : 27 লিঙ্গ : পুৰুষ	DWM0437756 ফটো উপলব্ধ	474 নাম : চুমি নৰহ গাম স্বামীৰ নাম: অজিত গাম ঘৰ নং : ৩২ বয়স : 26 লিঙ্গ : মহিলা	DWM3054434 ফটো উপলব্ধ	475 নাম : টুটু গাটে পিতাৰ নাম: যাদুৰাম গাটে ঘৰ নং : ৩৩ বয়স : 76 লিঙ্গ : পুৰুষ	DWM1027629 ফটো উপলব্ধ
476 নাম : চেম্বৰী গাটে স্বামীৰ নাম: টুটু গাটে ঘৰ নং : ৩৩ বয়স : 72 লিঙ্গ : মহিলা	DWM1027630 ফটো উপলব্ধ	477 নাম : উমেশ নৰহ পিতাৰ নাম: তুৰাৰাম নৰহ ঘৰ নং : ৩৪ বয়স : 57 লিঙ্গ : পুৰুষ	DWM1027663 ফটো উপলব্ধ	478 নাম : নেবলী নৰহ স্বামীৰ নাম: উমেশ নৰহ ঘৰ নং : ৩৪ বয়স : 53 লিঙ্গ : মহিলা	DWM1027674 ফটো উপলব্ধ
479 নাম : গভৰ্ন নৰহ পিতাৰ নাম: উমেশ নৰহ ঘৰ নং : ৩৪ বয়স : 24 লিঙ্গ : পুৰুষ	DWM0677732 ফটো উপলব্ধ	480 নাম : অনিমা পায়েং নৰহ স্বামীৰ নাম: গবৰ্না নৰহ ঘৰ নং : 34 বয়স : 20 লিঙ্গ : মহিলা	FXO0093716 ফটো উপলব্ধ	481 নাম : বিন্টমনী নৰহ স্বামীৰ নাম: বানেশ্বৰ নৰহ ঘৰ নং : ৩৫ বয়স : 43 লিঙ্গ : মহিলা	DWM1027685 ফটো উপলব্ধ



482 নাম : চেম্পল নৰহ স্বামীৰ নাম: সোমেশ্বৰ নৰহ ঘৰ নং : ৩৬ বয়স : 67 লিঙ্গ : মহিলা	DWM1027696 ফটো উপলব্ধ	483 নাম : ভবানী নৰহ পিতাৰ নাম: সোমেশ্বৰ নৰহ ঘৰ নং : ৩৬ বয়স : 44 লিঙ্গ : পুৰুষ	DWM1027709 ফটো উপলব্ধ	484 নাম : বিতুমনি মিলি নৰহ স্বামীৰ নাম: ভবানী নৰহ ঘৰ নং : ৩৬ বয়স : 34 লিঙ্গ : মহিলা	DWM0607739 ফটো উপলব্ধ
485 নাম : বাহুল দলে পিতাৰ নাম: বাৰ্জেন্দ্র দলে ঘৰ নং : 36 বয়স : 21 লিঙ্গ : পুৰুষ	FXO0021535 ফটো উপলব্ধ	486 নাম : ভূমিধৰ পায়েং পিতাৰ নাম: ভকত পায়েং ঘৰ নং : ৩৭ বয়স : 80 লিঙ্গ : পুৰুষ	DWM1027743 ফটো উপলব্ধ	487 নাম : গুন পায়েং স্বামীৰ নাম: ভূমিধৰ পায়েং ঘৰ নং : ৩৭ বয়স : 72 লিঙ্গ : মহিলা	DWM1027754 ফটো উপলব্ধ
488 নাম : দ্বিপেন পায়েং পিতাৰ নাম: ভূমিধৰ পায়েং ঘৰ নং : ৩৭ বয়স : 55 লিঙ্গ : পুৰুষ	DWM1027765 ফটো উপলব্ধ	489 নাম : কনেশ্বৰী টাইদ পিতাৰ নাম: বলো টাইদ ঘৰ নং : ৩৭ বয়স : 45 লিঙ্গ : মহিলা	DWM1027776 ফটো উপলব্ধ	490 নাম : আকাশ টাইদ মাতৃৰ নাম: কনেশ্বৰী টাইদ ঘৰ নং : 37 বয়স : 20 লিঙ্গ : পুৰুষ	FXO0125609 ফটো উপলব্ধ
491 নাম : বিপিন পায়েং পিতাৰ নাম: ভূমিধৰ পায়েং ঘৰ নং : ৩৮ বয়স : 57 লিঙ্গ : পুৰুষ	DWM1027787 ফটো উপলব্ধ	492 নাম : মনিমা পায়েং স্বামীৰ নাম: বিপিন পায়েং ঘৰ নং : ৩৮ বয়স : 54 লিঙ্গ : মহিলা	DWM1027798 ফটো উপলব্ধ	493 নাম : পুণ্যৱতী পায়েং পিতাৰ নাম: বিপিন পায়েং ঘৰ নং : 38 বয়স : 19 লিঙ্গ : মহিলা	FXO0126896 ফটো উপলব্ধ
494 নাম : পচিৰাম পায়েং পিতাৰ নাম: আগ্ৰহ পায়েং ঘৰ নং : ৩৯ বয়স : 46 লিঙ্গ : পুৰুষ	DWM1027801 ফটো উপলব্ধ	495 নাম : অবন্তী পায়েং স্বামীৰ নাম: পচিৰাম পায়েং ঘৰ নং : ৩৯ বয়স : 43 লিঙ্গ : মহিলা	DWM1027812 ফটো উপলব্ধ	496 নাম : চুচিল পায়েং পিতাৰ নাম: পচিৰাম পায়েং ঘৰ নং : ৩৯ বয়স : 24 লিঙ্গ : পুৰুষ	DWM0680595 ফটো উপলব্ধ
497 নাম : অৰনা পায়েং পিতাৰ নাম: পচিৰাম পায়েং ঘৰ নং : ৩৯ বয়স : 20 লিঙ্গ : মহিলা	FXO0144428 ফটো উপলব্ধ	E 498 নাম : অনিল পায়েং পিতাৰ নাম: অৰেন পায়েং ঘৰ নং : ৪০ বয়স : ৪৭ লিঙ্গ : পুৰুষ	DWM1027845 ফটো উপলব্ধ	499 নাম : মেৰিন দলে পায়েং স্বামীৰ নাম: অনিল পায়েং ঘৰ নং : ৪০ বয়স : 27 লিঙ্গ : মহিলা	DWM0259440 ফটো উপলব্ধ
500 নাম : পুৰবি দলে পায়েং স্বামীৰ নাম: অনিল পায়েং ঘৰ নং : 40 বয়স : 26 লিঙ্গ : মহিলা	FXO0126573 ফটো উপলব্ধ	501 নাম : মেঘৰ মিলি পিতাৰ নাম: উনাৰাম মিলি ঘৰ নং : ৪১ বয়স : 72 লিঙ্গ : পুৰুষ	DWM1027856 ফটো উপলব্ধ	502 নাম : মিনেশ্বৰী মিলি স্বামীৰ নাম: মেঘৰ মিলি ঘৰ নং : ৪১ বয়স : 65 লিঙ্গ : মহিলা	DWM1027867 ফটো উপলব্ধ
503 নাম : যোগান্ত মিলি পিতাৰ নাম: জিৱন মিলি ঘৰ নং : ৪১ বয়স : 22 লিঙ্গ : পুৰুষ	DWM3349628 ফটো উপলব্ধ	504 নাম : যোগেন মিলি পিতাৰ নাম: জীবন মিলি ঘৰ নং : 41 বয়স : 20 লিঙ্গ : পুৰুষ	FXO0125807 ফটো উপলব্ধ	505 নাম : প্ৰবীন মিলি পিতাৰ নাম: উমিৰাম মিলি ঘৰ নং : ৪২ বয়স : 46 লিঙ্গ : পুৰুষ	DWM1027947 ফটো উপলব্ধ
506 নাম : বুনোমাই পায়েং মিলি স্বামীৰ নাম: প্ৰৱিন মিলি ঘৰ নং : ৪২ বয়স : 30 লিঙ্গ : মহিলা	DWM0676445 ফটো উপলব্ধ	507 নাম : সুৰেন মিলি পিতাৰ নাম: উমিৰাম মিলি ঘৰ নং : ৪৩ বয়স : 45 লিঙ্গ : পুৰুষ	DWM1027981 ফটো উপলব্ধ	508 নাম : ৰঞ্জমণী মিলি স্বামীৰ নাম: সুৰেন মিলি ঘৰ নং : ৪৩ বয়স : 42 লিঙ্গ : মহিলা	DWM1027992 ফটো উপলব্ধ
509 নাম : মনালিচা মিলি পিতাৰ নাম: চুৰেন মিলি ঘৰ নং : ৪৩ বয়স : 24 লিঙ্গ : মহিলা	DWM0676759 ফটো উপলব্ধ	510 নাম : মৰমী মিলি পিতাৰ নাম: চুৰেন মিলি ঘৰ নং : 43 বয়স : 24 লিঙ্গ : মহিলা	FXO0127282 ফটো উপলব্ধ	511 নাম : দুলেশ্বৰ পায়েং পিতাৰ নাম: ভকত পায়েং ঘৰ নং : ৪৪ বয়স : 65 লিঙ্গ : পুৰুষ	DWM1028008 ফটো উপলব্ধ



512 নাম : আৰমতি পায়েং স্বামীৰ নাম: দুলেশ্বৰ পায়েং ঘৰ নং : 88 বয়স : 60 লিঙ্গ : মহিলা	DWM1028019 ফটো উপলব্ধ	513 নাম : দীপক পায়েং পিতাৰ নাম: দুলেশ্বৰ পায়েং ঘৰ নং : 88 বয়স : 40 লিঙ্গ : পুৰুষ	DWM1028031 ফটো উপলব্ধ	514 নাম : বঞ্জমনি পায়েং স্বামীৰ নাম: বাজিৰ পায়েং ঘৰ নং : 88 বয়স : 39 লিঙ্গ : মহিলা	DWM1028042 ফটো উপলব্ধ
515 নাম : পৰিত্ৰ পাংগীং পিতাৰ নাম: বুজিৰাম পাংগীং ঘৰ নং : 88 বয়স : 24 লিঙ্গ : পুৰুষ	DWM0680660 ফটো উপলব্ধ	516 নাম : ব্ৰহ্মচান পায়েং পিতাৰ নাম: ভকত পায়েং ঘৰ নং : 8৫ বয়স : 68 লিঙ্গ : পুৰুষ	DWM1028075 ফটো উপলব্ধ	517 নাম : তৰাফুল পায়েং স্বামীৰ নাম: ব্ৰহ্মচান পায়েং ঘৰ নং : 8৫ বয়স : 61 লিঙ্গ : মহিলা	DWM1028086 ফটো উপলব্ধ
518 নাম : হেমলতা পায়েং পিতাৰ নাম: বিকাশচান পায়েং ঘৰ নং : 45 বয়স : 29 লিঙ্গ : মহিলা	FXO0111922 ফটো উপলব্ধ	519 নাম : প্ৰচান্ত পায়েং পিতাৰ নাম: পদ্মাধৰ পায়েং ঘৰ নং : 8৫ বয়স : 24 লিঙ্গ : পুৰুষ	DWM0677468 ফটো উপলব্ধ	520 নাম : পদ্মাধৰ পায়েং পিতাৰ নাম: ব্ৰহ্মচান পায়েং ঘৰ নং : 8৫ বয়স : 43 লিঙ্গ : পুৰুষ	DWM1028133 ফটো উপলব্ধ
521 নাম : লপা পায়েং স্বামীৰ নাম: পদ্মাধৰ পায়েং ঘৰ নং : 8৬ বয়স : 41 লিঙ্গ : মহিলা	DWM1028144 ফটো উপলব্ধ	522 নাম : নব কান্ত পায়েং পিতাৰ নাম: পদ্মাধৰ পায়েং ঘৰ নং : 46 বয়স : 20 লিঙ্গ : পুৰুষ	FXO0124206 ফটো উপলব্ধ	523 নাম : মিলিধৰ গাম পিতাৰ নাম: টুনিৰাম গাম ঘৰ নং : 47 বয়স : 49 লিঙ্গ : পুৰুষ	DWM3323086 ফটো উপলব্ধ
524 নাম : পদমী গাম স্বামীৰ নাম: মিলিধৰ গাম ঘৰ নং : 89 বয়স : 48 লিঙ্গ : মহিলা	DWM1028655 ফটো উপলব্ধ	525 নাম : অনিল গাম পিতাৰ নাম: মিলিধৰ গাম ঘৰ নং : 47 বয়স : 27 লিঙ্গ : পুৰুষ	DWM0721266 ফটো উপলব্ধ	526 নাম : নাচ পেণ্ডু স্বামীৰ নাম: কান্দেশ্বৰ পেণ্ডু ঘৰ নং : 8৮ বয়স : 60 লিঙ্গ : মহিলা	DWM1028166 ফটো উপলব্ধ
527 নাম : বিজমণি পেণ্ডু পগাগ পিতাৰ নাম: কান্দেশ্বৰ পেণ্ডু ঘৰ নং : 8৮ বয়স : 40 লিঙ্গ : মহিলা	DWM1028177 ফটো উপলব্ধ	528 নাম : অমৰ পেণ্ডু পিতাৰ নাম: কান্দেশ্বৰ পেণ্ডু ঘৰ নং : 8৮ বয়স : 28 লিঙ্গ : পুৰুষ	DWM0403717 ফটো উপলব্ধ	529 নাম : দীপামণি পেণ্ডু স্বামীৰ নাম: অমৰ পেণ্ডু ঘৰ নং : 8৮ বয়স : 28 লিঙ্গ : মহিলা	FXO0138735 ফটো উপলব্ধ
530 নাম : গৰিমা মিলি পেণ্ডু স্বামীৰ নাম: অমৰ পেণ্ডু ঘৰ নং : 8৮ বয়স : 27 লিঙ্গ : মহিলা	DWM0403865 ফটো উপলব্ধ	531 নাম : বঞ্জিত পায়েং পিতাৰ নাম: লোকেশ্বৰ পায়েং ঘৰ নং : 8৯ বয়স : 38 লিঙ্গ : পুৰুষ	DWM1027549 ফটো উপলব্ধ	532 নাম : প্ৰৱিতা পায়েং স্বামীৰ নাম: বঞ্জিত পায়েং ঘৰ নং : 8৯ বয়স : 38 লিঙ্গ : মহিলা	DWM1027550 ফটো উপলব্ধ
533 নাম : কুকুং পাৰে পিতাৰ নাম: তিলেশ্বৰ পাৰে ঘৰ নং : 8৯ বয়স : 36 লিঙ্গ : পুৰুষ	DWM1028586 ফটো উপলব্ধ	534 নাম : শিৱা মৰাং পাৰে স্বামীৰ নাম: কুকুং পাৰে গাম ঘৰ নং : 8৯ বয়স : 33 লিঙ্গ : মহিলা	DWM0435925 ফটো উপলব্ধ	535 নাম : তুলাৰাম ঙাটে পিতাৰ নাম: দেবেশ্বৰ ঙাটে ঘৰ নং : ৫০ বয়স : 42 লিঙ্গ : পুৰুষ	DWM1028746 ফটো উপলব্ধ
536 নাম : প্ৰিয়ংকা ঙাটে স্বামীৰ নাম: তুলাৰাম ঙাটে ঘৰ নং : ৫০ বয়স : 40 লিঙ্গ : মহিলা	DWM1028779 ফটো উপলব্ধ	537 নাম : লক্ষন নৰহ পিতাৰ নাম: বিষ্ণুৰাম নৰহ ঘৰ নং : ৫০ বয়স : 33 লিঙ্গ : পুৰুষ	DWM1027505 ফটো উপলব্ধ	538 নাম : কুঞ্জলতা মিলি নৰহ স্বামীৰ নাম: লক্ষন নৰহ ঘৰ নং : ৫০ বয়স : 30 লিঙ্গ : মহিলা	DWM0419051 ফটো উপলব্ধ
539 নাম : মিনালী টাইদ স্বামীৰ নাম: তৰুন টাইদ ঘৰ নং : ৫১ বয়স : 29 লিঙ্গ : মহিলা	DWM0678011 ফটো উপলব্ধ	540 নাম : তৰুন টাইদ মাতৃৰ নাম: মধুমতি টাইদ ঘৰ নং : ৫১ বয়স : 27 লিঙ্গ : পুৰুষ	DWM0300806 ফটো উপলব্ধ	541 নাম : শেৱালী বেগন স্বামীৰ নাম: গজেন বেগন ঘৰ নং : ৫২ বয়স : 67 লিঙ্গ : মহিলা	DWM1028202 ফটো উপলব্ধ



542	DWM1028246	নাম : বমানন্দ বেগান মাতৃৰ নাম: শ্ৰেণী বেগান ঘৰ নং : ৫২ বয়স : 44 লিঙ্গ : পুৰুষ	ফটো উপলব্ধ	543	DWM1028224	নাম : বলো টাইদ পিতাৰ নাম: জনম টাইদ ঘৰ নং : ৫২ বয়স : 41 লিঙ্গ : পুৰুষ	ফটো উপলব্ধ	544	DWM1028235	নাম : মহানন্দ বেগন পিতাৰ নাম: গজেন বেগন ঘৰ নং : ৫২ বয়স : 40 লিঙ্গ : পুৰুষ	ফটো উপলব্ধ
545	DWM1028268	নাম : সৰ্বেশ্বৰ বেগন পিতাৰ নাম: গজেন বেগন ঘৰ নং : ৫২ বয়স : 36 লিঙ্গ : পুৰুষ	ফটো উপলব্ধ	546	DWM1028257	নাম : মজিনা পেণ্ড বেগন স্বামীৰ নাম: বমানন্দ বেগন ঘৰ নং : ৫২ বয়স : 34 লিঙ্গ : মহিলা	ফটো উপলব্ধ	547	DWM1028199	নাম : সৰীনী বেগন স্বামীৰ নাম: সৰ্বেশ্বৰ বেগন ঘৰ নং : ৫২ বয়স : 34 লিঙ্গ : মহিলা	ফটো উপলব্ধ
548	DWM1028279	নাম : প্ৰবীন নৰহ পিতাৰ নাম: গোলাচন নৰহ ঘৰ নং : ৫৩ বয়স : 53 লিঙ্গ : পুৰুষ	ফটো উপলব্ধ	549	DWM1028280	নাম : জোনালী নৰহ স্বামীৰ নাম: প্ৰবীন নৰহ ঘৰ নং : ৫৩ বয়স : 49 লিঙ্গ : মহিলা	ফটো উপলব্ধ	550	FXO0127373	নাম : বিনোদ নৰহ পিতাৰ নাম: পবিন নৰহ ঘৰ নং : 53 বয়স : 22 লিঙ্গ : পুৰুষ	ফটো উপলব্ধ
551	DWM1028291	নাম : কমিলি নৰহ স্বামীৰ নাম: গোলাচন নৰহ ঘৰ নং : ৫৪ বয়স : 72 লিঙ্গ : মহিলা	ফটো উপলব্ধ	552	DWM1028315	নাম : জনমনী ঙাটে স্বামীৰ নাম: বাজু ঙাটে ঘৰ নং : ৫৪ বয়স : 42 লিঙ্গ : মহিলা	ফটো উপলব্ধ	553	DWM1031998	নাম : অমৰ নৰহ মাতৃৰ নাম: কামিলী নৰহ ঘৰ নং : ৫৪ বয়স : 32 লিঙ্গ : পুৰুষ	ফটো উপলব্ধ
554	DWM1031932	নাম : উপেন নৰহ পিতাৰ নাম: প্ৰবীন নৰহ ঘৰ নং : ৫৪ বয়স : 31 লিঙ্গ : পুৰুষ	ফটো উপলব্ধ	555	DWM0415836	নাম : নিটমনি নৰহ স্বামীৰ নাম: অমৰ নৰহ ঘৰ নং : ৫৪ বয়স : 30 লিঙ্গ : মহিলা	ফটো উপলব্ধ	556	DWM0680504	নাম : অম্বেশ্বৰ পায়েং পিতাৰ নাম: বিপিন পায়েং ঘৰ নং : 55 বয়স : 24 লিঙ্গ : পুৰুষ	ফটো উপলব্ধ
557	DWM3063450	নাম : বিংকুমণি পেণ্ড মিলি স্বামীৰ নাম: জীবন মিলি ঘৰ নং : ৫৬ বয়স : 46 লিঙ্গ : মহিলা	ফটো উপলব্ধ	558	DWM3110319	নাম : বিকুমণি পাংগীং স্বামীৰ নাম: নুমাই পাংগীং ঘৰ নং : ৫৬ বয়স : 45 লিঙ্গ : মহিলা	ফটো উপলব্ধ	559	DWM1028122	নাম : অতুল পায়েং পিতাৰ নাম: ব্ৰহ্মচন পায়েং ঘৰ নং : ৫৭ বয়স : 38 লিঙ্গ : পুৰুষ	ফটো উপলব্ধ
560	DWM0676668	নাম : হেমা নৰহ পায়েং স্বামীৰ নাম: অতুল পায়েং ঘৰ নং : ৫৭ বয়স : 32 লিঙ্গ : মহিলা	ফটো উপলব্ধ	561	DWM1032048	নাম : দীপক পায়েঙ পিতাৰ নাম: ভূমিধৰ পায়েঙ ঘৰ নং : ৫৭ বয়স : 31 লিঙ্গ : পুৰুষ	ফটো উপলব্ধ	562	DWM1032059	নাম : পুষ্পলতা পায়েঙ স্বামীৰ নাম: দীপক পায়েঙ ঘৰ নং : ৫৭ বয়স : 30 লিঙ্গ : মহিলা	ফটো উপলব্ধ
563	DWM1028393	নাম : দিলিপ মুছাহাৰী পিতাৰ নাম: বঙ্গোলুপ মুছাহাৰী ঘৰ নং : ৫৮ বয়স : 40 লিঙ্গ : পুৰুষ	ফটো উপলব্ধ	564	DWM1028406	নাম : বপালী মুছাহাৰী স্বামীৰ নাম: দিলিপ মুছাহাৰী ঘৰ নং : ৫৮ বয়স : 40 লিঙ্গ : মহিলা	ফটো উপলব্ধ	565	FXO0127258	নাম : কবিতা মুছাহাৰী পিতাৰ নাম: দিলীপ মুছাহাৰী ঘৰ নং : 58 বয়স : 20 লিঙ্গ : মহিলা	ফটো উপলব্ধ
566	DWM1028417	নাম : সৰুমাই পাটৰ স্বামীৰ নাম: বীৰবৰ পাটৰ ঘৰ নং : ৫৯ বয়স : 69 লিঙ্গ : মহিলা	ফটো উপলব্ধ	567	DWM1031987	নাম : ধন পাতৰ পিতাৰ নাম: সৰুমাই পাটৰ ঘৰ নং : ৫৯ বয়স : 30 লিঙ্গ : পুৰুষ	ফটো উপলব্ধ	568	DWM0419630	নাম : ববীলতা মেধী পাতৰ স্বামীৰ নাম: ধন পাতৰ ঘৰ নং : ৫৯ বয়স : 27 লিঙ্গ : মহিলা	ফটো উপলব্ধ
569	DWM1028520	নাম : মেঘ মৰাং পিতাৰ নাম: মহেন্দ্ৰ মৰাং ঘৰ নং : ৬০ বয়স : 41 লিঙ্গ : পুৰুষ	ফটো উপলব্ধ	570	DWM3349610	নাম : বিজুনী মৰাং স্বামীৰ নাম: মেঘ মৰাং ঘৰ নং : ৬০ বয়স : 32 লিঙ্গ : মহিলা	ফটো উপলব্ধ	571	DWM0419531	নাম : মিলন নৰহ পিতাৰ নাম: প্ৰবীন নৰহ ঘৰ নং : ৬১ বয়স : 28 লিঙ্গ : পুৰুষ	ফটো উপলব্ধ



572 নাম : দিপিকা দলে নৰহ স্বামীৰ নাম: মিলন নৰহ ঘৰ নং : ৬১ বয়স : 25 লিঙ্গ : মহিলা	DWM0677997 ফটো উপলব্ধ	573 নাম : গোলাপ পাৰে পিতাৰ নাম: হাজৰিকা পাৰে ঘৰ নং : ৬২ বয়স : 53 লিঙ্গ : পুৰুষ	DWM1028462 ফটো উপলব্ধ	574 নাম : দিপালী পাৰে স্বামীৰ নাম: গোলাপ পাৰে ঘৰ নং : ৬২ বয়স : 48 লিঙ্গ : মহিলা	DWM1028473 ফটো উপলব্ধ
575 নাম : পঙ্কজ পাৰে পিতাৰ নাম: গোলাপ পাৰে ঘৰ নং : ৬২ বয়স : 37 লিঙ্গ : পুৰুষ	DWM0253948 ফটো উপলব্ধ	576 নাম : হিমাদ্ৰী পাৰে পিতাৰ নাম: গোলাপ পাৰে ঘৰ নং : ৬২ বয়স : 23 লিঙ্গ : মহিলা	DWM3351269 ফটো উপলব্ধ	577 নাম : বকুল পাৰে পিতাৰ নাম: গোলাপ পাৰে ঘৰ নং : 62 বয়স : 20 লিঙ্গ : পুৰুষ	FXO0123315 ফটো উপলব্ধ
578 নাম : মইনা মৰাং পিতাৰ নাম: নন্দেশ্বৰ মৰাং ঘৰ নং : ৬৩ বয়স : 62 লিঙ্গ : পুৰুষ	DWM1028484 ফটো উপলব্ধ	579 নাম : বগীমাই মৰাং স্বামীৰ নাম: মইনা মৰাং ঘৰ নং : ৬৩ বয়স : 56 লিঙ্গ : মহিলা	DWM1028495 ফটো উপলব্ধ	580 নাম : হেমন্ত মৰাঙ পিতাৰ নাম: মইনা মৰাঙ ঘৰ নং : ৬৩ বয়স : 32 লিঙ্গ : পুৰুষ	DWM1032026 ফটো উপলব্ধ
581 নাম : ডালিমী মৰাং স্বামীৰ নাম: মাধৱ মৰাং ঘৰ নং : 63 বয়স : 22 লিঙ্গ : মহিলা	FXO0102087 ফটো উপলব্ধ	582 নাম : মহেন্দ্ৰ মৰাং পিতাৰ নাম: নন্দেশ্বৰ মৰাং ঘৰ নং : ৬৪ বয়স : 64 লিঙ্গ : পুৰুষ	DWM1028508 ফটো উপলব্ধ	583 নাম : দুনেশ্বৰী মৰাং স্বামীৰ নাম: মহেন্দ্ৰ মৰাং ঘৰ নং : ৬৪ বয়স : 59 লিঙ্গ : মহিলা	DWM1028519 ফটো উপলব্ধ
584 নাম : মাধৱ মৰাং পিতাৰ নাম: মইনা মৰাং ঘৰ নং : ৬৪ বয়স : 29 লিঙ্গ : পুৰুষ	DWM0433235 ফটো উপলব্ধ	585 নাম : উত্তম পাৰে পিতাৰ নাম: বগামল পাৰে ঘৰ নং : ৬৫ বয়স : 53 লিঙ্গ : পুৰুষ	DWM1028531 ফটো উপলব্ধ	586 নাম : সুনমাই পাৰে স্বামীৰ নাম: উত্তম পাৰে ঘৰ নং : ৬৫ বয়স : 50 লিঙ্গ : মহিলা	DWM1028542 ফটো উপলব্ধ
587 নাম : তিলেশ্বৰ পাৰে পিতাৰ নাম: টুনিৰাম পাৰে ঘৰ নং : ৬৬ বয়স : 58 লিঙ্গ : পুৰুষ	DWM1028553 ফটো উপলব্ধ	588 নাম : কল্পনা পাৰে স্বামীৰ নাম: তিলেশ্বৰ পাৰে ঘৰ নং : ৬৬ বয়স : 55 লিঙ্গ : মহিলা	DWM1028564 ফটো উপলব্ধ	589 নাম : ৰহিত পাৰে গাম পিতাৰ নাম: তিলেশ্বৰ পাৰে গাম ঘৰ নং : 66 বয়স : 33 লিঙ্গ : পুৰুষ	DWM0435958 ফটো উপলব্ধ
590 নাম : অজয় গাম পিতাৰ নাম: টুনিৰাম গাম ঘৰ নং : ৬৭ বয়স : 46 লিঙ্গ : পুৰুষ	DWM1028633 ফটো উপলব্ধ	591 নাম : অৰ্চনা বৰা গাম স্বামীৰ নাম: অজয় গাম ঘৰ নং : 67 বয়স : 36 লিঙ্গ : মহিলা	DWM0437095 ফটো উপলব্ধ	592 নাম : দিষ্টী বৰুৱা পিতাৰ নাম: জীতেশ্বৰ বৰুৱা ঘৰ নং : ৬৮ক বয়স : 25 লিঙ্গ : মহিলা	DWM0676262 ফটো উপলব্ধ
593 নাম : পানীমলা গাটে স্বামীৰ নাম: দেবেশ্বৰ গাটে ঘৰ নং : ৬৯ক বয়স : 66 লিঙ্গ : মহিলা	DWM0680793 ফটো উপলব্ধ	594 নাম : বুদ্ধেশ্বৰ গাটে পিতাৰ নাম: দেবেশ্বৰ গাটে ঘৰ নং : ৬৯ বয়স : 47 লিঙ্গ : পুৰুষ	DWM1028713 ফটো উপলব্ধ	595 নাম : ললিতা গাটে স্বামীৰ নাম: বুদ্ধেশ্বৰ গাটে ঘৰ নং : ৬৯ বয়স : 45 লিঙ্গ : মহিলা	DWM1028724 ফটো উপলব্ধ
596 নাম : লাইটিংগল গাটে নৰহ স্বামীৰ নাম: সঞ্জয় গাটে ঘৰ নং : ৬৯ বয়স : 42 লিঙ্গ : মহিলা	DWM1028791 ফটো উপলব্ধ	597 নাম : দিবানন্দ গাটে পিতাৰ নাম: দেবেশ্বৰ গাটে ঘৰ নং : ৬৯ বয়স : 40 লিঙ্গ : পুৰুষ	DWM1028768 ফটো উপলব্ধ	598 নাম : ভাইটি গাটে পিতাৰ নাম: বুদ্ধেশ্বৰ গাটে ঘৰ নং : ৬৯ বয়স : 29 লিঙ্গ : পুৰুষ	DWM0259531 ফটো উপলব্ধ
599 নাম : মুচুকন গাটে পিতাৰ নাম: বুদ্ধেশ্বৰ গাটে ঘৰ নং : ৬৯ বয়স : 27 লিঙ্গ : পুৰুষ	DWM0440396 ফটো উপলব্ধ	600 নাম : প্ৰদীপ গাটে পিতাৰ নাম: বুদ্ধেশ্বৰ গাটে ঘৰ নং : ৬৯ বয়স : 22 লিঙ্গ : পুৰুষ	DWM3351186 ফটো উপলব্ধ	601 নাম : বিৰিঞ্চি ৰেগন পিতাৰ নাম: গজেন ৰেগন ঘৰ নং : ৭০ বয়স : 50 লিঙ্গ : পুৰুষ	DWM1028815 ফটো উপলব্ধ



602 নাম : ৰেনকা ৰেগন স্বামীৰ নাম: বিৰাধি ৰেগন ঘৰ নং : ৭০ বয়স : 44 লিঙ্গ : মহিলা	DWM1028826 ফটো উপলব্ধ	603 নাম : সংগীতা ৰেগন পিতাৰ নাম: বিৰাধি ৰেগন ঘৰ নং : ৭০ বয়স : 23 লিঙ্গ : মহিলা	DWM3351277 ফটো উপলব্ধ	604 নাম : বাবুলাল নৰহ পিতাৰ নাম: গোপালচন নৰহ ঘৰ নং : ৭১ বয়স : 53 লিঙ্গ : পুৰুষ	DWM1028837 ফটো উপলব্ধ
605 নাম : নিৰমাই নৰহ স্বামীৰ নাম: বাবুলাল নৰহ ঘৰ নং : ৭১ বয়স : 49 লিঙ্গ : মহিলা	DWM1028848 ফটো উপলব্ধ	606 নাম : পুষ্পা কলিতা শইকীয়া স্বামীৰ নাম: বিপুল শইকীয়া ঘৰ নং : ৭১ বয়স : 40 লিঙ্গ : মহিলা	DWM0676361 ফটো উপলব্ধ	607 নাম : পাপ শইকীয়া পিতাৰ নাম: ব্ৰজেন শইকীয়া ঘৰ নং : ৭১ বয়স : 28 লিঙ্গ : পুৰুষ	DWM0200246 ফটো উপলব্ধ
608 নাম : কৃষ্ণা কান্ত নৰহ পিতাৰ নাম: বাবুলাল নৰহ ঘৰ নং : ২৫ বয়স : 25 লিঙ্গ : পুৰুষ	DWM0419903 ফটো উপলব্ধ	609 নাম : লক্ষীকান্ত নৰহ পিতাৰ নাম: বাবুলাল নৰহ ঘৰ নং : ৭১ বয়স : 25 লিঙ্গ : পুৰুষ	DWM0607275 ফটো উপলব্ধ	610 নাম : দুৰ্ভ শইকীয়া পিতাৰ নাম: ব্ৰজেন শইকীয়া ঘৰ নং : ৭১ বয়স : 25 লিঙ্গ : পুৰুষ	DWM0676304 ফটো উপলব্ধ
611 নাম : গীতাজলী নৰহ স্বামীৰ নাম: কৃষ্ণ কান্ত নৰহ ঘৰ নং : ৭১ বয়স : 24 লিঙ্গ : মহিলা	DWM3349289 ফটো উপলব্ধ	612 নাম : চন্দ্ৰমনি নৰহ পিতাৰ নাম: বাবুলাল নৰহ ঘৰ নং : ৭১ বয়স : 21 লিঙ্গ : পুৰুষ	DWM3113800 ফটো উপলব্ধ	613 নাম : মুহিন ডেকা পিতাৰ নাম: চিনাৰাম ডেকা ঘৰ নং : ৭২ বয়স : 52 লিঙ্গ : পুৰুষ	DWM1028859 ফটো উপলব্ধ
614 নাম : বিবি ডেকা স্বামীৰ নাম: মুহিন ডেকা ঘৰ নং : ৭১ বয়স : 48 লিঙ্গ : মহিলা	DWM1028860 ফটো উপলব্ধ	615 নাম : অনিল মিলি পিতাৰ নাম: কালি মিলি ঘৰ নং : ৭৩ বয়স : 43 লিঙ্গ : পুৰুষ	DWM1027141 ফটো উপলব্ধ	616 নাম : জোনালী মিলি স্বামীৰ নাম: অনিল মিলি ঘৰ নং : ৭৩ বয়স : 41 লিঙ্গ : মহিলা	DWM1027152 ফটো উপলব্ধ
617 নাম : কৃষ্ণকান্ত মিলি পিতাৰ নাম: কালি মিলি ঘৰ নং : ৭৪ বয়স : 38 লিঙ্গ : পুৰুষ	DWM1027163 ফটো উপলব্ধ	618 নাম : নমিতা পায়েং স্বামীৰ নাম: ৰমেন পায়েং ঘৰ নং : ৭৪ বয়স : 36 লিঙ্গ : মহিলা	DWM1026762 ফটো উপলব্ধ	619 নাম : ৰমেন পায়েং পিতাৰ নাম: বিৰেণ পায়েং ঘৰ নং : ৭৪ বয়স : 36 লিঙ্গ : পুৰুষ	DWM1026751 ফটো উপলব্ধ
620 নাম : অনামিকা মিলি স্বামীৰ নাম: কৃষ্ণকান্ত মিলি ঘৰ নং : ৭৪ বয়স : 32 লিঙ্গ : মহিলা	DWM1032128 ফটো উপলব্ধ	621 নাম : ফুমি কুলি পাংগীং স্বামীৰ নাম: নিমল পাংগীং ঘৰ নং : ৭৪ বয়স : 28 লিঙ্গ : মহিলা	DWM0540047 ফটো উপলব্ধ	622 নাম : চুচলা মিলি মাতৃৰ নাম: জুনুকী মিলি ঘৰ নং : ৭৫ বয়স : 40 লিঙ্গ : পুৰুষ	DWM1027174 ফটো উপলব্ধ
623 নাম : মনি পেণ্ড মিলি স্বামীৰ নাম: চুচলা মিলি ঘৰ নং : ৭৫ বয়স : 27 লিঙ্গ : মহিলা	DWM0315739 ফটো উপলব্ধ	624 নাম : মুনিন্দ্র নাৰায়ন মহন্ত পিতাৰ নাম: শৰত চন্দ্ৰ মহন্ত ঘৰ নং : ৭৬ বয়স : 55 লিঙ্গ : পুৰুষ	DWM1028871 ফটো উপলব্ধ	625 নাম : জ্যোতি দত্ত বৰুৱা স্বামীৰ নাম: প্ৰদীপ বৰুৱা ঘৰ নং : ৭৬ বয়স : 28 লিঙ্গ : মহিলা	DWM3351327 ফটো উপলব্ধ
626 নাম : অকন বৰগোঁহাই পিতাৰ নাম: পুনৰাম বৰগোঁহাই ঘৰ নং : ৭৭ বয়স : 60 লিঙ্গ : পুৰুষ	DWM1028882 ফটো উপলব্ধ	627 নাম : সোনটো বৰগোঁহাই পিতাৰ নাম: অকন বৰগোঁহাই ঘৰ নং : ৭৮ বয়স : 35 লিঙ্গ : পুৰুষ	DWM1028893 ফটো উপলব্ধ	628 নাম : ৰিতুমনি গগৈ বৰগোঁহাই স্বামীৰ নাম: সোনটো বৰগোঁহাই ঘৰ নং : ৭৮ বয়স : 25 লিঙ্গ : মহিলা	DWM0680421 ফটো উপলব্ধ
629 নাম : অজয় পায়েং পিতাৰ নাম: বিৰেণ পায়েং ঘৰ নং : ৭৯ বয়স : 40 লিঙ্গ : পুৰুষ	DWM1026740 ফটো উপলব্ধ	630 নাম : ৰূপালী মিলি পায়েং স্বামীৰ নাম: অজয় পায়েং ঘৰ নং : ৭৯ বয়স : 38 লিঙ্গ : মহিলা	DWM0607788 ফটো উপলব্ধ	631 নাম : জিৰাকৰ পায়েং পিতাৰ নাম: মুহিন্দ্র পায়েং ঘৰ নং : ৮০ বয়স : 47 লিঙ্গ : পুৰুষ	DWM1028917 ফটো উপলব্ধ



632 নাম : ৰূপবতী পায়োং স্বামীৰ নাম: জিবাকৰ পায়োং ঘৰ নং : ৮১ বয়স : 40 লিঙ্গ : মহিলা	DWM1028928 ফটো উপলব্ধ	633 নাম : দিপালী ৰসমতাৰি মিলি স্বামীৰ নাম: সুনিলা মিলি ঘৰ নং : ৮২ বয়স : 26 লিঙ্গ : মহিলা	DWM0419663 ফটো উপলব্ধ	634 নাম : মোহন পাৰে পিতাৰ নাম: বালিন পাৰে ঘৰ নং : ৮৩ বয়স : 33 লিঙ্গ : পুৰুষ	DWM0058149 ফটো উপলব্ধ
635 নাম : হিৰামাই মিলি পাৰে স্বামীৰ নাম: মোহন পাৰে ঘৰ নং : ৮৩ বয়স : 26 লিঙ্গ : মহিলা	DWM0680413 ফটো উপলব্ধ	636 নাম : জুলী দলে নৰহ স্বামীৰ নাম: ভাইকন নৰহ ঘৰ নং : ৮৪ বয়স : 26 লিঙ্গ : মহিলা	DWM3054244 ফটো উপলব্ধ	637 নাম : বিনমাই পামেগাম ঙাটে স্বামীৰ নাম: যদু ঙাটে ঘৰ নং : ৮৬ বয়স : 35 লিঙ্গ : মহিলা	DWM1032060 ফটো উপলব্ধ
638 নাম : যদু ঙাটে পিতাৰ নাম: নন্দেশ্বৰ ঙাটে ঘৰ নং : ৮৬ বয়স : 34 লিঙ্গ : পুৰুষ	DWM1028780 ফটো উপলব্ধ	639 নাম : উমেনিতা ডেকা স্বামীৰ নাম: লক্ষিকান্ত ডেকা ঘৰ নং : ৮৭ বয়স : 27 লিঙ্গ : মহিলা	DWM0259580 ফটো উপলব্ধ	640 নাম : নন্দেশ্বৰ পায়োং পিতাৰ নাম: ব্ৰহ্মচন পায়োং ঘৰ নং : ৮৮ বয়স : 41 লিঙ্গ : পুৰুষ	DWM1028097 ফটো উপলব্ধ
641 নাম : দিপালী পায়োং পিতাৰ নাম: নন্দেশ্বৰ পায়োং ঘৰ নং : ৮৮ বয়স : 36 লিঙ্গ : মহিলা	DWM1027050 ফটো উপলব্ধ	642 নাম : উপেন পাৰে পিতাৰ নাম: বালিন পাৰে ঘৰ নং : ৮৯ বয়স : 29 লিঙ্গ : পুৰুষ	DWM0419911 ফটো উপলব্ধ	643 নাম : বিলচা কুলি নৰহ স্বামীৰ নাম: উপেন নৰহ ঘৰ নং : ৮৯ বয়স : 29 লিঙ্গ : মহিলা	FXO0102939 ফটো উপলব্ধ
644 নাম : ৰাজেশ মিলি পিতাৰ নাম: দোৰ্ন কান্ত মিলি ঘৰ নং : ৮৯ বয়স : 25 লিঙ্গ : পুৰুষ	DWM0420083 ফটো উপলব্ধ	645 নাম : ৰূপালী পায়োং মিলি স্বামীৰ নাম: ৰাজেশ মিলি ঘৰ নং : ৮৯ বয়স : 25 লিঙ্গ : মহিলা	FXO0125971 ফটো উপলব্ধ	646 নাম : মনিৰাম মিলি পিতাৰ নাম: মহৰী মিলি ঘৰ নং : ৯০ বয়স : 30 লিঙ্গ : পুৰুষ	DWM0047506 ফটো উপলব্ধ
647 নাম : অনিমা চিন্তে মিলি স্বামীৰ নাম: মনিৰাম মিলি ঘৰ নং : ৯০ বয়স : 29 লিঙ্গ : মহিলা	DWM0607879 ফটো উপলব্ধ	648 নাম : গনেশ মিলি পিতাৰ নাম: মেম্বৰ মিলি ঘৰ নং : ৯১ বয়স : 39 লিঙ্গ : পুৰুষ	DWM1027914 ফটো উপলব্ধ	649 নাম : মায়াবানী গাম মিলি স্বামীৰ নাম: গনেশ মিলি ঘৰ নং : ৯১ বয়স : 37 লিঙ্গ : মহিলা	DWM0391599 ফটো উপলব্ধ
650 নাম : সুৰেন মিলি পিতাৰ নাম: মেম্বৰ মিলি ঘৰ নং : ৯২ বয়স : 41 লিঙ্গ : পুৰুষ	DWM1027903 ফটো উপলব্ধ	651 নাম : লক্ষিকান্ত ডেকা পিতাৰ নাম: মুহিন ডেকা ঘৰ নং : ৯৩ বয়স : 30 লিঙ্গ : পুৰুষ	DWM0259614 ফটো উপলব্ধ	652 নাম : অঞ্জনা মিলি স্বামীৰ নাম: মনোজ মিলি ঘৰ নং : ৯৪ বয়স : 38 লিঙ্গ : মহিলা	DWM2808664 ফটো উপলব্ধ
653 নাম : মনোজ মিলি পিতাৰ নাম: মাহিৰ মিলি ঘৰ নং : ৯৪ বয়স : 33 লিঙ্গ : পুৰুষ	DWM1027072 ফটো উপলব্ধ	S 654 নাম : ভাস্কৰ ডেকা পিতাৰ নাম: মুহিন ডেকা ঘৰ নং : ৯৪ বয়স : ৪০ লিঙ্গ : পুৰুষ	DWM3323094 ফটো উপলব্ধ	S 655 নাম : আদৰি ডেকা স্বামীৰ নাম: ভাস্কৰ ডেকা ঘৰ নং : ৯৪ বয়স : ২৪ লিঙ্গ : মহিলা	DWM3323102 ফটো উপলব্ধ
656 নাম : ঐপুলি টাইদ পায়োং স্বামীৰ নাম: লোকেশ্বৰ পায়োং ঘৰ নং : ৯৫ বয়স : 26 লিঙ্গ : মহিলা	DWM3257995 ফটো উপলব্ধ	657 নাম : ভাইতি মিলি পিতাৰ নাম: ইন্দেশ্বৰ মিলি ঘৰ নং : ৯৬ বয়স : 28 লিঙ্গ : পুৰুষ	DWM0075606 ফটো উপলব্ধ	658 নাম : তৰালি মিলি স্বামীৰ নাম: ভাইটি মিলি ঘৰ নং : ৯৬ বয়স : 25 লিঙ্গ : মহিলা	DWM3258555 ফটো উপলব্ধ
659 নাম : মহৰী মিলি পিতাৰ নাম: উনাৰাম মিলি ঘৰ নং : ৯৭ বয়স : 60 লিঙ্গ : পুৰুষ	DWM1027038 ফটো উপলব্ধ	660 নাম : কাংকান টায়ে মিলি স্বামীৰ নাম: মহৰী মিলি ঘৰ নং : ৯৭ বয়স : 47 লিঙ্গ : মহিলা	DWM3323052 ফটো উপলব্ধ	661 নাম : কৃষ্ণা নৰহ স্বামীৰ নাম: লোকনাথ নৰহ ঘৰ নং : ৯৭ বয়স : 34 লিঙ্গ : মহিলা	DWM1028804 ফটো উপলব্ধ



662 নাম : এনিৰাম মিলি পিতাৰ নাম: উনাৰাম মিলি ঘৰ নং : ৯৮ বয়স : 65 লিঙ্গ : পুৰুষ	DWM1027323 ফটো উপলব্ধ	663 নাম : দেবিনা কামান মিলি স্বামীৰ নাম: এনিৰাম মিলি ঘৰ নং : ৯৮ বয়স : 44 লিঙ্গ : মহিলা	DWM0607200 ফটো উপলব্ধ	664 নাম : গিৰীন পায়েং পিতাৰ নাম: আৰ্হহ পায়েং ঘৰ নং : ৯৯ বয়স : 41 লিঙ্গ : পুৰুষ	DWM1027436 ফটো উপলব্ধ
665 নাম : বীনা পায়েং স্বামীৰ নাম: গিৰীন পায়েং ঘৰ নং : ৯৯ বয়স : 39 লিঙ্গ : মহিলা	DWM1027447 ফটো উপলব্ধ	666 নাম : নাৰায়ন পেণ্ডু পিতাৰ নাম: কান্দেশ্বৰ পেণ্ডু ঘৰ নং : ১০০ বয়স : 30 লিঙ্গ : পুৰুষ	DWM0606848 ফটো উপলব্ধ	667 নাম : মঞ্জুমনী পেণ্ডু স্বামীৰ নাম: নাৰায়ন পেণ্ডু ঘৰ নং : ১০০ বয়স : 25 লিঙ্গ : মহিলা	DWM3349636 ফটো উপলব্ধ
668 নাম : ঘনকান্ত পায়েং পিতাৰ নাম: মঙলচন পায়েং ঘৰ নং : ১০১ বয়স : 24 লিঙ্গ : পুৰুষ	DWM0680629 ফটো উপলব্ধ	669 নাম : বিসাতী পায়েং স্বামীৰ নাম: গনকান্ত পায়েং ঘৰ নং : 101 বয়স : 19 লিঙ্গ : মহিলা	FXO0098798 ফটো উপলব্ধ	670 নাম : বিজয়কুমাৰ য়েইন পিতাৰ নাম: আপেং য়েইন ঘৰ নং : 102 বয়স : 40 লিঙ্গ : পুৰুষ	DWM1026999 ফটো উপলব্ধ
671 নাম : পদাৰতী ঙাটে পিতাৰ নাম: দেৱেশ্বৰ ঙাটে ঘৰ নং : 102 বয়স : 34 লিঙ্গ : মহিলা	DWM1032071 ফটো উপলব্ধ	672 নাম : কৃষ্ণকান্ত ঙাটে পিতাৰ নাম: টুটু ঙাটে ঘৰ নং : 102 বয়স : 28 লিঙ্গ : পুৰুষ	DWM0373316 ফটো উপলব্ধ	673 নাম : জোন ঙাটে স্বামীৰ নাম: বুদ্ধেশ্বৰ ঙাটে ঘৰ নং : 103 বয়স : 44 লিঙ্গ : মহিলা	DWM1028735 ফটো উপলব্ধ
674 নাম : দিপামনী নৰহ স্বামীৰ নাম: লক্ষন নৰহ ঘৰ নং : 103 বয়স : 25 লিঙ্গ : মহিলা	DWM0676742 ফটো উপলব্ধ	675 নাম : বনী ঙাটে পিতাৰ নাম: বুদ্ধেশ্বৰ ঙাটে ঘৰ নং : 103 বয়স : 23 লিঙ্গ : মহিলা	DWM3351194 ফটো উপলব্ধ	676 নাম : মোহন ঙাটে পিতাৰ নাম: মনিন্দ্ৰ ঙাটে ঘৰ নং : 104 বয়স : 22 লিঙ্গ : পুৰুষ	DWM3351319 ফটো উপলব্ধ
677 নাম : নিকুমনি নৰহ ঙাটে স্বামীৰ নাম: মোহন ঙাটে ঘৰ নং : 104 বয়স : 21 লিঙ্গ : মহিলা	FXO0086405 ফটো উপলব্ধ	678 নাম : জয়ন্তী টাইদু মাতৃৰ নাম: মধুমতী টাইদ ঘৰ নং : 105 বয়স : 30 লিঙ্গ : পুৰুষ	DWM0047548 ফটো উপলব্ধ	679 নাম : দিব্য পায়েং স্বামীৰ নাম: দীপক পায়েং ঘৰ নং : 106 বয়স : 55 লিঙ্গ : মহিলা	DWM2842957 ফটো উপলব্ধ
680 নাম : মঙ্গল চন পায়েং পিতাৰ নাম: ব্ৰহ্মচন পায়েং ঘৰ নং : ১০৭ বয়স : 39 লিঙ্গ : পুৰুষ	DWM1028100 ফটো উপলব্ধ	681 নাম : দিপা মনি পায়েং স্বামীৰ নাম: মঙ্গলচন পায়েং ঘৰ নং : ১০৭ বয়স : 38 লিঙ্গ : মহিলা	DWM1028111 ফটো উপলব্ধ	682 নাম : ৰাজীব পায়েং পিতাৰ নাম: দুলেশ্বৰ পায়েং ঘৰ নং : ১০৮ বয়স : 42 লিঙ্গ : পুৰুষ	DWM1028020 ফটো উপলব্ধ
683 নাম : ৰূপালী মিলি নৰহ স্বামীৰ নাম: মনোৰঞ্জন নৰহ ঘৰ নং : 108 বয়স : 19 লিঙ্গ : মহিলা	FXO0093740 ফটো উপলব্ধ	684 নাম : সঞ্জয় ঙাটে পিতাৰ নাম: দেবেশ্বৰ ঙাটে ঘৰ নং : 109 বয়স : 42 লিঙ্গ : পুৰুষ	DWM1028757 ফটো উপলব্ধ	685 নাম : মনিকান্ত ঙাটে পিতাৰ নাম: টুটু ঙাটে ঘৰ নং : 111 বয়স : 40 লিঙ্গ : পুৰুষ	DWM1027641 ফটো উপলব্ধ
686 নাম : জিতেন নৰহ পিতাৰ নাম: গোলাপচন নৰহ ঘৰ নং : 112 বয়স : 42 লিঙ্গ : পুৰুষ	DWM1028326 ফটো উপলব্ধ	687 নাম : জোন নৰহ স্বামীৰ নাম: জিতেন নৰহ ঘৰ নং : 112 বয়স : 40 লিঙ্গ : মহিলা	DWM1028337 ফটো উপলব্ধ	688 নাম : ৰিঞ্জু ঙাটে স্বামীৰ নাম: কৃষ্ণকান্ত ঙাটে ঘৰ নং : 112 বয়স : 33 লিঙ্গ : মহিলা	DWM0129619 ফটো উপলব্ধ
689 নাম : ৰূপানঞ্জলী ঙাটে স্বামীৰ নাম: মনিকান্ত ঙাটে ঘৰ নং : 112 বয়স : 33 লিঙ্গ : মহিলা	DWM2842968 ফটো উপলব্ধ	690 নাম : ৰাজু পায়েং পিতাৰ নাম: আৰ্হৰ পায়েং ঘৰ নং : 113 বয়স : 32 লিঙ্গ : পুৰুষ	DWM0539999 ফটো উপলব্ধ	691 নাম : তৰাবতী পায়েং স্বামীৰ নাম: ৰমাকান্ত পায়েং ঘৰ নং : 115 বয়স : 60 লিঙ্গ : মহিলা	DWM1027572 ফটো উপলব্ধ



692 নাম : বাইকণ্ঠ নৰহ পিতাৰ নাম: উমেশ নৰহ ঘৰ নং : ১১৬ বয়স : 27 লিঙ্গ : পুৰুষ	DWM0259044 ফটো উপলব্ধ	693 নাম : দণ্ডিৰাম নৰহ পিতাৰ নাম: তুবাৰাম নৰহ ঘৰ নং : 117 বয়স : 58 লিঙ্গ : পুৰুষ	DWM1026900 ফটো উপলব্ধ	694 নাম : গনিমাই কামান য়েইন স্বামীৰ নাম: দেউবৰ য়েইন ঘৰ নং : 119 বয়স : 27 লিঙ্গ : মহিলা	DWM0607549 ফটো উপলব্ধ
695 নাম : দেউবৰ য়েইন পিতাৰ নাম: ৰামেশ য়েইন ঘৰ নং : 119 বয়স : 26 লিঙ্গ : পুৰুষ	DWM0607580 ফটো উপলব্ধ	696 নাম : লক্ষ্মন নৰহ পিতাৰ নাম: উমেশ্বৰ নৰহ ঘৰ নং : 120 বয়স : 28 লিঙ্গ : পুৰুষ	DWM0258780 ফটো উপলব্ধ	697 নাম : বিমান মিলি পিতাৰ নাম: এনিৰাম মিলি ঘৰ নং : 122 বয়স : 34 লিঙ্গ : পুৰুষ	DWM1027378 ফটো উপলব্ধ
698 নাম : ৰুণ মিলি স্বামীৰ নাম: বিমান মিলি ঘৰ নং : 122 বয়স : 33 লিঙ্গ : মহিলা	DWM1027389 ফটো উপলব্ধ	699 নাম : পূৰ্ণকান্ত নৰহ পিতাৰ নাম: উমেশ্বৰ নৰহ ঘৰ নং : 123 বয়স : 28 লিঙ্গ : পুৰুষ	DWM0258772 ফটো উপলব্ধ	700 নাম : ভবেন পায়েং পিতাৰ নাম: আগ্ৰহ পায়েং ঘৰ নং : 124 বয়স : 60 লিঙ্গ : পুৰুষ	DWM1027823 ফটো উপলব্ধ
701 নাম : জন পায়েং পিতাৰ নাম: ব্ৰজচন্দ্ৰ পায়েং ঘৰ নং : 125 বয়স : 37 লিঙ্গ : পুৰুষ	DWM1028053 ফটো উপলব্ধ	702 নাম : প্ৰেমধৰ গাম পিতাৰ নাম: টুনিৰাম গাম ঘৰ নং : ১২৬ বয়স : 54 লিঙ্গ : পুৰুষ	DWM1028611 ফটো উপলব্ধ	703 নাম : জীবন মিলি পিতাৰ নাম: মেধৰ মিলি ঘৰ নং : 126 বয়স : 45 লিঙ্গ : পুৰুষ	DWM1027878 ফটো উপলব্ধ



704 নাম : বিশ্বযতী টায়ে স্বামীৰ নাম: তুলন টায়ে ঘৰ নং : 1 বয়স : 65 লিঙ্গ : মহিলা	DWM1028939 ফটো উপলব্ধ	705 নাম : অকিন টায়ে পিতাৰ নাম: তুলন টায়ে ঘৰ নং : 1 বয়স : 42 লিঙ্গ : পুৰুষ	DWM1028940 ফটো উপলব্ধ	706 নাম : বিনা টায়ে স্বামীৰ নাম: অসিম টায়ে ঘৰ নং : 1 বয়স : 35 লিঙ্গ : মহিলা	DWM1028951 ফটো উপলব্ধ
707 নাম : ৰূপালী টায়ে স্বামীৰ নাম: চুনিল টায়ে ঘৰ নং : 1 বয়স : 35 লিঙ্গ : মহিলা	DWM0609594 ফটো উপলব্ধ	708 নাম : দিপেন টায়ে মাতৃৰ নাম: বিশ্বযতী টায়ে ঘৰ নং : 1 বয়স : 25 লিঙ্গ : পুৰুষ	DWM0676825 ফটো উপলব্ধ	709 নাম : বীনেশ্বৰ পাংগিং পিতাৰ নাম: গিৰিন পাংগিং ঘৰ নং : 2 বয়স : 47 লিঙ্গ : পুৰুষ	DWM1028962 ফটো উপলব্ধ
710 নাম : লক্ষ্মীমাই পাংগিং স্বামীৰ নাম: বিনেশ্বৰ পাংগিং ঘৰ নং : 2 বয়স : 29 লিঙ্গ : মহিলা	DWM0676700 ফটো উপলব্ধ	E 711 নাম : গিৰিন পাংগিং পিতাৰ নাম: নচলি পাংগিং ঘৰ নং : 3 বয়স : 80 লিঙ্গ : পুৰুষ	DWM1028984 ফটো উপলব্ধ	712 নাম : মনোজ পাংগিং পিতাৰ নাম: গিৰিন পাংগিং ঘৰ নং : 3 বয়স : 38 লিঙ্গ : পুৰুষ	DWM1028995 ফটো উপলব্ধ
713 নাম : মনোজ পাংগিং পিতাৰ নাম: গিৰিন পাংগিং ঘৰ নং : 3 বয়স : 37 লিঙ্গ : মহিলা	DWM2842979 ফটো উপলব্ধ	714 নাম : ছামেলী পাংগিং স্বামীৰ নাম: মনোজ পাংগিং ঘৰ নং : 3 বয়স : 34 লিঙ্গ : মহিলা	DWM2808802 ফটো উপলব্ধ	715 নাম : চুনাৰাম পাংগিং পিতাৰ নাম: গিৰিন পাংগিং ঘৰ নং : 3 বয়স : 32 লিঙ্গ : পুৰুষ	DWM0361618 ফটো উপলব্ধ
716 নাম : বিনদ পাংগিং পিতাৰ নাম: গিৰিন পাংগিং ঘৰ নং : 3 বয়স : 32 লিঙ্গ : পুৰুষ	DWM0361626 ফটো উপলব্ধ	717 নাম : মেৰী দলে পাংগিং স্বামীৰ নাম: বিনোদ পাংগিং ঘৰ নং : 3 বয়স : 27 লিঙ্গ : মহিলা	DWM0681163 ফটো উপলব্ধ	718 নাম : পদ্মাবতী পাংগিং স্বামীৰ নাম: মনি ৰাম পাংগিং ঘৰ নং : 8 বয়স : 42 লিঙ্গ : মহিলা	DWM1029001 ফটো উপলব্ধ
S 719 নাম : ৰেখামনি পাংগিং স্বামীৰ নাম: বাবুলাল পাংগিং ঘৰ নং : 8 বয়স : 32 লিঙ্গ : মহিলা	DWM1032151 ফটো উপলব্ধ	720 নাম : ছবিলাল পাংগিং পিতাৰ নাম: কৃষিনাথ পাংগিং ঘৰ নং : 5 বয়স : 64 লিঙ্গ : পুৰুষ	DWM1029012 ফটো উপলব্ধ	721 নাম : দিপালী মিলি পাংগিং স্বামীৰ নাম: বিমল পাংগিং ঘৰ নং : 5 বয়স : 32 লিঙ্গ : মহিলা	DWM0609263 ফটো উপলব্ধ
722 নাম : অনিতা টায়ে পাংগিং স্বামীৰ নাম: গোপাল পাংগিং ঘৰ নং : 5 বয়স : 22 লিঙ্গ : মহিলা	FXO0065318 ফটো উপলব্ধ	723 নাম : উপেন পাংগিং পিতাৰ নাম: কৃষিনাথ পাংগিং ঘৰ নং : 6 বয়স : 63 লিঙ্গ : পুৰুষ	DWM1029034 ফটো উপলব্ধ	724 নাম : অম্বাবতী পাংগিং স্বামীৰ নাম: উপেন পাংগিং ঘৰ নং : 6 বয়স : 60 লিঙ্গ : মহিলা	DWM1029045 ফটো উপলব্ধ
725 নাম : উমাকান্তপা পাংগিং পিতাৰ নাম: উপেন পাংগিং ঘৰ নং : 6 বয়স : 25 লিঙ্গ : পুৰুষ	DWM0676031 ফটো উপলব্ধ	726 নাম : হৰেন পাংগিং পিতাৰ নাম: উপেন পাংগিং ঘৰ নং : 6 বয়স : 21 লিঙ্গ : পুৰুষ	FXO0144006 ফটো উপলব্ধ	727 নাম : অভিৰাম পাংগিং পিতাৰ নাম: কৃষিনাথ পাংগিং ঘৰ নং : 9 বয়স : 55 লিঙ্গ : পুৰুষ	DWM1029078 ফটো উপলব্ধ
728 নাম : পদ্মাবতী পাংগিং স্বামীৰ নাম: অভিৰাম পাংগিং ঘৰ নং : 9 বয়স : 50 লিঙ্গ : মহিলা	DWM1029089 ফটো উপলব্ধ	729 নাম : পুষ্পা পাংগিং পিতাৰ নাম: অভিৰাম পাংগিং ঘৰ নং : 9 বয়স : 27 লিঙ্গ : পুৰুষ	DWM0442186 ফটো উপলব্ধ	730 নাম : জুন মিলি পাংগিং স্বামীৰ নাম: পুষ্প পাংগিং ঘৰ নং : 9 বয়স : 26 লিঙ্গ : মহিলা	DWM0609172 ফটো উপলব্ধ
731 নাম : উকুৰাম পাংগিং পিতাৰ নাম: আৰিৰাম পাংগিং ঘৰ নং : 9 বয়স : 24 লিঙ্গ : পুৰুষ	DWM3054319 ফটো উপলব্ধ	732 নাম : মণি ৰাম পাংগিং পিতাৰ নাম: বাবুলাল পাংগিং ঘৰ নং : 8 বয়স : 52 লিঙ্গ : পুৰুষ	DWM1029090 ফটো উপলব্ধ	733 নাম : নন্দেশ্বৰ পাংগিং পিতাৰ নাম: বাবুলাল পাংগিং ঘৰ নং : 8 বয়স : 41 লিঙ্গ : পুৰুষ	DWM1029103 ফটো উপলব্ধ



734 নাম : মৃদলী পাংগিং স্বামীৰ নাম : নন্দেশ্বৰ পাংগিং ঘৰ নং : ৮ বয়স : 39 লিঙ্গ : মহিলা	DWM1029136 ফটো উপলব্ধ	735 নাম : দেবেশ্বৰ পাংগিং পিতাৰ নাম : বাবুলাল পাংগিং ঘৰ নং : ৮ বয়স : 38 লিঙ্গ : পুৰুষ	DWM1029125 ফটো উপলব্ধ	736 নাম : মনোৰঞ্জন পাংগিং পিতাৰ নাম : নন্দেশ্বৰ পাংগিং ঘৰ নং : ৪ বয়স : 21 লিঙ্গ : পুৰুষ	FXO0034157 ফটো উপলব্ধ
737 নাম : পদালসন পাংগিং পিতাৰ নাম : মনিৰাম পাংগিং ঘৰ নং : ৪ বয়স : 20 লিঙ্গ : পুৰুষ	FXO0029793 ফটো উপলব্ধ	738 নাম : লক্ষ্মমতী নৰহ স্বামীৰ নাম : হেমন্ত নৰহ ঘৰ নং : ৯ বয়স : 70 লিঙ্গ : মহিলা	DWM1029147 ফটো উপলব্ধ	739 নাম : পুনেশ্বৰ নৰহ পিতাৰ নাম : লক্ষ্মমতি নৰহ ঘৰ নং : ৯ বয়স : 33 লিঙ্গ : পুৰুষ	DWM1032140 ফটো উপলব্ধ
740 নাম : বীনা টাৰ নৰহ বীমা টাৰ স্বামীৰ নাম : পুনা নৰহ ঘৰ নং : ৯ বয়স : 30 লিঙ্গ : মহিলা	DWM0259002 ফটো উপলব্ধ	741 নাম : যোগেশ্বৰী পাংগিং মাতৃৰ নাম : চিলিকী পাংগিং ঘৰ নং : ১০ বয়স : 45 লিঙ্গ : মহিলা	DWM1029205 ফটো উপলব্ধ	742 নাম : সঞ্জীৱ নৰহ পিতাৰ নাম : হেমন্ত নৰহ ঘৰ নং : ১১ বয়স : 44 লিঙ্গ : পুৰুষ	DWM1029227 ফটো উপলব্ধ
743 নাম : কনেশ্বৰী নৰহ স্বামীৰ নাম : সঞ্জীৱ নৰহ ঘৰ নং : ১১ বয়স : 43 লিঙ্গ : মহিলা	DWM1029238 ফটো উপলব্ধ	744 নাম : জুগেশ নৰহ পিতাৰ নাম : সঞ্জীৱ নৰহ ঘৰ নং : ১১ বয়স : 22 লিঙ্গ : পুৰুষ	DWM3154952 ফটো উপলব্ধ	745 নাম : লক্ষ্য পাংগিং স্বামীৰ নাম : বোপাৰাম পাংগিং ঘৰ নং : ১২ বয়স : 45 লিঙ্গ : মহিলা	DWM1029250 ফটো উপলব্ধ
746 নাম : বুদ্ধেশ্বৰ পাংগিং মাতৃৰ নাম : লক্ষ্যা পাংগিং ঘৰ নং : ১২ বয়স : 35 লিঙ্গ : পুৰুষ	DWM3259314 ফটো উপলব্ধ	747 নাম : বেঙ্গা পাংগিং স্বামীৰ নাম : বুদ্ধেশ্বৰ পাংগিং ঘৰ নং : ১২ বয়স : 27 লিঙ্গ : মহিলা	DWM3259256 ফটো উপলব্ধ	748 নাম : প্ৰহ্লাদ পাংগিং পিতাৰ নাম : তুবাৰাম পাংগিং ঘৰ নং : ১৩ বয়স : 73 লিঙ্গ : পুৰুষ	DWM1029261 ফটো উপলব্ধ
749 নাম : হজকালি পাংগিং মাতৃৰ নাম : প্ৰহ্লাদ পাংগিং ঘৰ নং : ১৩ বয়স : 63 লিঙ্গ : মহিলা	DWM1029272 ফটো উপলব্ধ	750 নাম : গনেশ পাংগিং পিতাৰ নাম : তুবাৰাম পাংগিং ঘৰ নং : ১৩ বয়স : 45 লিঙ্গ : পুৰুষ	DWM1029283 ফটো উপলব্ধ	751 নাম : সোনমাই পাংগিং স্বামীৰ নাম : গনেশ কণ্ডাক ঘৰ নং : ১৩ বয়স : 43 লিঙ্গ : মহিলা	DWM1029294 ফটো উপলব্ধ
752 নাম : মহেন্দ্ৰ পাংগিং পিতাৰ নাম : প্ৰহ্লাদ পাংগিং ঘৰ নং : ১৩ বয়স : 40 লিঙ্গ : পুৰুষ	DWM1029318 ফটো উপলব্ধ	753 নাম : বগীতৰা টায়ে পাংগিং স্বামীৰ নাম : মহেন্দ্ৰ পাংগিং ঘৰ নং : ১৩ বয়স : 29 লিঙ্গ : মহিলা	DWM3054442 ফটো উপলব্ধ	S 754 নাম : ফুল দলে পিতাৰ নাম : গনেশ দলে ঘৰ নং : ১৩ বয়স : 27 লিঙ্গ : মহিলা	DWM0286047 ফটো উপলব্ধ
755 নাম : গোপাল পাংগিং পিতাৰ নাম : গনেশ পাংগিং ঘৰ নং : ১৩ বয়স : 24 লিঙ্গ : পুৰুষ	DWM3054285 ফটো উপলব্ধ	756 নাম : পালোবান কণ্ডাক পিতাৰ নাম : তুবাৰাম কণ্ডাক ঘৰ নং : ১৪ বয়স : 71 লিঙ্গ : পুৰুষ	DWM1029329 ফটো উপলব্ধ	757 নাম : কাৰপুং কণ্ডাক পিতাৰ নাম : পালোবান কণ্ডাক ঘৰ নং : ১৪ বয়স : 58 লিঙ্গ : পুৰুষ	DWM1029341 ফটো উপলব্ধ
758 নাম : ৰোবী কণ্ডাক স্বামীৰ নাম : কাৰপুং কণ্ডাক ঘৰ নং : ১৪ বয়স : 37 লিঙ্গ : মহিলা	DWM1032184 ফটো উপলব্ধ	759 নাম : দেৱনাথ কণ্ডাক পিতাৰ নাম : পালোবান কণ্ডাক ঘৰ নং : ১৪ বয়স : 32 লিঙ্গ : পুৰুষ	DWM1032195 ফটো উপলব্ধ	760 নাম : দেৱনাথ কণ্ডাক পিতাৰ নাম : পালোবান কণ্ডাক ঘৰ নং : ১৪ বয়স : 27 লিঙ্গ : পুৰুষ	DWM3247111 ফটো উপলব্ধ
761 নাম : সদাৰ কণ্ডাক পিতাৰ নাম : পালোবান কণ্ডাক ঘৰ নং : ১৪ বয়স : 25 লিঙ্গ : পুৰুষ	DWM3259249 ফটো উপলব্ধ	762 নাম : দীপ পাংগিং পিতাৰ নাম : চীনা পাংগিং ঘৰ নং : ১৫ বয়স : 36 লিঙ্গ : পুৰুষ	DWM3323078 ফটো উপলব্ধ	763 নাম : বীৰুৰাম পাংগিং অন্যান্য : জুনালী তায়ে পায়ে ঘৰ নং : ১৫ বয়স : 36 লিঙ্গ : পুৰুষ	DWM3154549 ফটো উপলব্ধ



764 নাম : বিজু পাংগীং স্বামীৰ নাম: গোবিন পাংগীং ঘৰ নং : ১৫ বয়স : 35 লিঙ্গ : পুৰুষ	DWM1030666 ফটো উপলব্ধ	765 নাম : দেভৰানী পাংগীং স্বামীৰ নাম: দীপ পাংগীং ঘৰ নং : ১৫ বয়স : 31 লিঙ্গ : মহিলা	DWM3323060 ফটো উপলব্ধ	766 নাম : জুনালি তায়ে পাংগীং স্বামীৰ নাম: বীকুৰাম পাংগীং ঘৰ নং : ১৫ বয়স : 31 লিঙ্গ : মহিলা	DWM3154556 ফটো উপলব্ধ
767 নাম : বীমা পাংগীং স্বামীৰ নাম: বিজু পাংগীং ঘৰ নং : ১৫ বয়স : 31 লিঙ্গ : মহিলা	DWM0171348 ফটো উপলব্ধ	768 নাম : উনবতী পায়েং স্বামীৰ নাম: বঘুনাথ পায়েং ঘৰ নং : ১৭ বয়স : 62 লিঙ্গ : মহিলা	DWM1029396 ফটো উপলব্ধ	769 নাম : মনোৰঞ্জন পায়েং পিতাৰ নাম: বঘুনাথ পায়েং ঘৰ নং : 17 বয়স : 31 লিঙ্গ : পুৰুষ	DWM0609685 ফটো উপলব্ধ
770 নাম : কনক পাংগীং পিতাৰ নাম: পেকেৰে পাংগীং ঘৰ নং : 60 বয়স : 60 লিঙ্গ : পুৰুষ	DWM1029409 ফটো উপলব্ধ	771 নাম : ববিতা পাংগীং স্বামীৰ নাম: কনক পাংগীং ঘৰ নং : ১৮ বয়স : 58 লিঙ্গ : মহিলা	DWM1029410 ফটো উপলব্ধ	772 নাম : ত্ৰিবাটাকুমাৰ সাংগীং পিতাৰ নাম: কনক পাংগীং ঘৰ নং : ১৮ বয়স : 38 লিঙ্গ : পুৰুষ	DWM1029421 ফটো উপলব্ধ
773 নাম : পতলী পাংগীং স্বামীৰ নাম: বৃদ্ধকুমাৰ পাংগীং ঘৰ নং : ১৮ বয়স : 34 লিঙ্গ : মহিলা	DWM1029432 ফটো উপলব্ধ	774 নাম : লকনাথ পাংগীং পিতাৰ নাম: প্ৰহ্লাদ পাংগীং ঘৰ নং : ১৮ বয়স : 34 লিঙ্গ : পুৰুষ	DWM1029443 ফটো উপলব্ধ	775 নাম : মঙ্গলা পাংগীঙ পিতাৰ নাম: কনক পাংগীঙ ঘৰ নং : ১৮ বয়স : 34 লিঙ্গ : পুৰুষ	DWM1032242 ফটো উপলব্ধ
776 নাম : জেল্পী পাংগীং স্বামীৰ নাম: মঙ্গলা পাংগীং ঘৰ নং : ১৮ বয়স : 31 লিঙ্গ : মহিলা	DWM3152808 ফটো উপলব্ধ	777 নাম : বুদ্ধেশ্বৰ পাংগীং পিতাৰ নাম: কনক পাংগীং ঘৰ নং : ১৮ বয়স : 29 লিঙ্গ : পুৰুষ	DWM0065029 ফটো উপলব্ধ	778 নাম : প্ৰণিতা টায়েং পাংগীং স্বামীৰ নাম: বুদ্ধেশ্বৰ পাংগীং ঘৰ নং : ১৮ বয়স : 26 লিঙ্গ : মহিলা	DWM3054384 ফটো উপলব্ধ
779 নাম : ধনৰাম পাংগীং পিতাৰ নাম: পেকেৰে পাংগীং ঘৰ নং : ১৯ বয়স : 57 লিঙ্গ : পুৰুষ	DWM1029454 ফটো উপলব্ধ	780 নাম : অলম পাংগীং স্বামীৰ নাম: ধনৰাম পাংগীং ঘৰ নং : ১৯ বয়স : 54 লিঙ্গ : মহিলা	DWM1029465 ফটো উপলব্ধ	781 নাম : চিনা পাংগীং পিতাৰ নাম: কান্ত পাংগীং ঘৰ নং : ২০ বয়স : 74 লিঙ্গ : পুৰুষ	DWM1029476 ফটো উপলব্ধ
782 নাম : ৰাজু পাংগীং পিতাৰ নাম: চিনাকান্ত পাংগীং ঘৰ নং : ২০ বয়স : 38 লিঙ্গ : পুৰুষ	DWM1029501 ফটো উপলব্ধ	783 নাম : ভনী পাংগীং স্বামীৰ নাম: ৰাজু পাংগীং ঘৰ নং : ২০ বয়স : 31 লিঙ্গ : মহিলা	DWM2808733 ফটো উপলব্ধ	784 নাম : ফনীধৰ পাংগীং পিতাৰ নাম: বগে পাংগীং ঘৰ নং : ২১ বয়স : 44 লিঙ্গ : পুৰুষ	DWM1029534 ফটো উপলব্ধ
785 নাম : গুন পাংগীং পিতাৰ নাম: আমেৰিকান পাংগীং ঘৰ নং : ২২ বয়স : 60 লিঙ্গ : পুৰুষ	DWM1029556 ফটো উপলব্ধ	786 নাম : আঙ্গন পাংগীং স্বামীৰ নাম: গুনকান্ত পাংগীং ঘৰ নং : ২২ বয়স : 55 লিঙ্গ : মহিলা	DWM1029567 ফটো উপলব্ধ	787 নাম : ৰাজ কুমাৰ পাংগীং পিতাৰ নাম: গুণ পাংগীং ঘৰ নং : ২২ বয়স : 28 লিঙ্গ : পুৰুষ	DWM0609495 ফটো উপলব্ধ
788 নাম : কবিতা মিলি পাংগীং স্বামীৰ নাম: ৰাজকুমাৰ পাংগীং ঘৰ নং : ২২ বয়স : 26 লিঙ্গ : মহিলা	DWM0677427 ফটো উপলব্ধ	789 নাম : লাহিৰাম পাংগীং পিতাৰ নাম: শ্ৰীকান্ত পাংগীং ঘৰ নং : ২৩ বয়স : 75 লিঙ্গ : পুৰুষ	DWM1029681 ফটো উপলব্ধ	790 নাম : হেমকান্ত পাংগীং পিতাৰ নাম: আমেৰিকান পাংগীং ঘৰ নং : ২৩ বয়স : 55 লিঙ্গ : পুৰুষ	DWM1029603 ফটো উপলব্ধ
791 নাম : বেনকা পাংগীং স্বামীৰ নাম: হেমকান্ত পাংগীং ঘৰ নং : ২৩ বয়স : 50 লিঙ্গ : মহিলা	DWM1029658 ফটো উপলব্ধ	792 নাম : আমিয়া ক্ৰ পাংগীং পিতাৰ নাম: আমেৰিকান পাংগীং ঘৰ নং : ২৩ বয়স : 45 লিঙ্গ : পুৰুষ	DWM1029636 ফটো উপলব্ধ	793 নাম : প্ৰদীপ পাংগীং পিতাৰ নাম: আমেৰিকান পাংগীং ঘৰ নং : ২৩ বয়স : 44 লিঙ্গ : পুৰুষ	DWM1029647 ফটো উপলব্ধ



794 নাম : জগনাথ পাংগিং পিতাৰ নাম: আমোৰিকা পাংগিং ঘৰ নং : ২৩ বয়স : 42 লিঙ্গ : পুৰুষ	DWM1029670 ফটো উপলব্ধ	795 নাম : উমলী পাংগিং স্বামীৰ নাম: প্ৰদীপ পাংগিং ঘৰ নং : ২৩ বয়স : 41 লিঙ্গ : মহিলা	DWM1029669 ফটো উপলব্ধ	796 নাম : তৰাৱতী পাংগিং স্বামীৰ নাম: জগনাথ পাংগিং ঘৰ নং : ২৩ বয়স : 39 লিঙ্গ : মহিলা	DWM0089888 ফটো উপলব্ধ
797 নাম : টিনা পাংগিং পিতাৰ নাম: অনিল পাংগিং ঘৰ নং : ২৩ বয়স : 36 লিঙ্গ : মহিলা	DWM2808686 ফটো উপলব্ধ	798 নাম : ফনিন্দ পাংগিং পিতাৰ নাম: হেম কান্ত পাংগিং ঘৰ নং : 23 বয়স : 20 লিঙ্গ : পুৰুষ	FXO0039321 ফটো উপলব্ধ	799 নাম : টুটুমনি পাংগিং মাতৃৰ নাম: উমলী পাংগিং ঘৰ নং : ২৩ বয়স : 19 লিঙ্গ : পুৰুষ	FXO0144147 ফটো উপলব্ধ
800 নাম : দুলুমনী মিলি পাংগিং স্বামীৰ নাম: হৰেন্দ্ৰ পাংগিং ঘৰ নং : ২৪ বয়স : 29 লিঙ্গ : মহিলা	DWM0364125 ফটো উপলব্ধ	801 নাম : ৰত্নেশ্বৰ টায়েং পিতাৰ নাম: মেঘনাথ টায়েং ঘৰ নং : ২৫ বয়স : 62 লিঙ্গ : পুৰুষ	DWM1029705 ফটো উপলব্ধ	802 নাম : চিত্ৰোখা টায়েং স্বামীৰ নাম: মেঘাৰ টায়েং ঘৰ নং : ২৫ বয়স : 28 লিঙ্গ : মহিলা	DWM3247137 ফটো উপলব্ধ
803 নাম : মেঘাৰ টায়েং পিতাৰ নাম: ৰত্নেশ্বৰ টায়েং ঘৰ নং : 25 বয়স : 25 লিঙ্গ : পুৰুষ	DWM3247129 ফটো উপলব্ধ	804 নাম : মেঘনাথ টায়েং পিতাৰ নাম: বাপাং টায়েং ঘৰ নং : ২৬ বয়স : 97 লিঙ্গ : পুৰুষ	DWM1029727 ফটো উপলব্ধ	805 নাম : উদ্দেশ্বৰ টায়েং পিতাৰ নাম: মেঘনাথ টায়েং ঘৰ নং : ২৬ বয়স : 65 লিঙ্গ : পুৰুষ	DWM1029738 ফটো উপলব্ধ
806 নাম : ইন্দিৰা টায়েং স্বামীৰ নাম: ইন্দেশ্বৰ টায়েং ঘৰ নং : ২৬ বয়স : 55 লিঙ্গ : মহিলা	DWM1029749 ফটো উপলব্ধ	807 নাম : অৰুন টায়েং পিতাৰ নাম: ইন্দেশ্বৰ টায়েং ঘৰ নং : ২৬ বয়স : 29 লিঙ্গ : পুৰুষ	DWM0104026 ফটো উপলব্ধ	808 নাম : গীতাজুলী নৰহ টায়েং স্বামীৰ নাম: অৰুন টায়েং ঘৰ নং : ২৬ বয়স : 24 লিঙ্গ : মহিলা	DWM3054400 ফটো উপলব্ধ
809 নাম : সত্যনাথ টায়েং পিতাৰ নাম: মেঘনাথ টায়েং ঘৰ নং : ২৭ বয়স : 70 লিঙ্গ : পুৰুষ	DWM1029750 ফটো উপলব্ধ	810 নাম : মনোজ টায়েং পিতাৰ নাম: সত্যনাথ টায়েং ঘৰ নং : ২৭ বয়স : 39 লিঙ্গ : পুৰুষ	DWM1029761 ফটো উপলব্ধ	811 নাম : বিনা টায়েঙ স্বামীৰ নাম: সত্যনাথ টায়েঙ ঘৰ নং : ২৭ বয়স : 32 লিঙ্গ : মহিলা	DWM2808799 ফটো উপলব্ধ
812 নাম : কমলা টায়েং পিতাৰ নাম: সত্যনাথ টায়েং ঘৰ নং : ২৭ বয়স : 27 লিঙ্গ : পুৰুষ	DWM3054418 ফটো উপলব্ধ	813 নাম : চুমিত্ৰা টায়েং স্বামীৰ নাম: মনুজ টায়েং ঘৰ নং : ২৭ বয়স : 23 লিঙ্গ : মহিলা	DWM3154978 ফটো উপলব্ধ	814 নাম : ৰত্নেশ্বৰ টায়েং পিতাৰ নাম: বেপুং টায়েং ঘৰ নং : ২৯ বয়স : 72 লিঙ্গ : পুৰুষ	DWM1029807 ফটো উপলব্ধ
815 নাম : দেইতি টায়েং স্বামীৰ নাম: ৰত্নেশ্বৰ টায়েং ঘৰ নং : ৩০ বয়স : 67 লিঙ্গ : মহিলা	DWM1029818 ফটো উপলব্ধ	816 নাম : মেন পেণ্ড স্বামীৰ নাম: বুদ্ধেশ্বৰ পেণ্ড ঘৰ নং : ৩০ বয়স : 58 লিঙ্গ : মহিলা	DWM1029852 ফটো উপলব্ধ	817 নাম : অনৈৰাম পাংগিং পিতাৰ নাম: ৰঙা পাংগিং ঘৰ নং : ৩০ বয়স : 51 লিঙ্গ : পুৰুষ	DWM1029874 ফটো উপলব্ধ
818 নাম : বিবি কুমাৰী পাংগিং স্বামীৰ নাম: অনৈৰাম পাংগিং ঘৰ নং : ৩০ বয়স : 44 লিঙ্গ : মহিলা	DWM1029885 ফটো উপলব্ধ	819 নাম : প্ৰতিমা পেণ্ড পাংগিং পিতাৰ নাম: বুদ্ধেশ্বৰ পেণ্ড ঘৰ নং : ৩০ বয়স : 39 লিঙ্গ : মহিলা	DWM1029863 ফটো উপলব্ধ	820 নাম : হৰেন্দ্ৰ পাংগিং পিতাৰ নাম: অনৈৰাম পাংগিং ঘৰ নং : ৩০ বয়স : 28 লিঙ্গ : পুৰুষ	DWM0120188 ফটো উপলব্ধ
821 নাম : উকোধৰ পাংগিং পিতাৰ নাম: অনৈৰাম পাংগিং ঘৰ নং : ৩০ বয়স : 24 লিঙ্গ : পুৰুষ	DWM0677815 ফটো উপলব্ধ	822 নাম : কৃষ্ণা পাংগিং স্বামীৰ নাম: উকুধৰ পাংগিং ঘৰ নং : ৩০ বয়স : 22 লিঙ্গ : মহিলা	DWM3258886 ফটো উপলব্ধ	823 নাম : বুদ্ধেশ্বৰ পেণ্ড পিতাৰ নাম: পোহৰ পেণ্ড ঘৰ নং : ৩১ বয়স : 60 লিঙ্গ : পুৰুষ	DWM1029896 ফটো উপলব্ধ



824 নাম : ফতিক পেণ্ড পিতাৰ নাম: বুজেশ পেণ্ড ঘৰ নং : ৩২ বয়স : 30 লিঙ্গ : পুৰুষ	DWM0367318 ফটো উপলব্ধ	825 নাম : টুলেশ্বৰী পেণ্ড স্বামীৰ নাম: ফতিক পেণ্ড ঘৰ নং : ৩২ বয়স : 30 লিঙ্গ : মহিলা	DWM0367326 ফটো উপলব্ধ	826 নাম : উৰান পেণ্ড পিতাৰ নাম: বুজেশ পেণ্ড ঘৰ নং : ৩২ বয়স : 27 লিঙ্গ : পুৰুষ	DWM0368316 ফটো উপলব্ধ
827 নাম : জয়ন্তী চাৰৰ স্বামীৰ নাম: ললিত চাৰৰ ঘৰ নং : ৩২ বয়স : 46 লিঙ্গ : মহিলা	DWM1029910 ফটো উপলব্ধ	828 নাম : বিপিন পাংগিং পিতাৰ নাম: মঙ্গল ছিং পাংগিং ঘৰ নং : ৩৩ বয়স : 52 লিঙ্গ : পুৰুষ	DWM1029943 ফটো উপলব্ধ	829 নাম : কুশল পাংগিং পিতাৰ নাম: বিপিন পাংগিং ঘৰ নং : ৩৩ বয়স : 24 লিঙ্গ : পুৰুষ	DWM0681197 ফটো উপলব্ধ
830 নাম : জগনাথ পাংগিং পিতাৰ নাম: বিপিন পাংগিং ঘৰ নং : 33 বয়স : 20 লিঙ্গ : পুৰুষ	FXO0125120 ফটো উপলব্ধ	831 নাম : শশীধৰ টায়ে পিতাৰ নাম: মুহিৰাম টায়ে ঘৰ নং : ৩৪ বয়স : 53 লিঙ্গ : পুৰুষ	DWM1029998 ফটো উপলব্ধ	832 নাম : জীৱকান্ত টায়ে পিতাৰ নাম: মুহিৰাম টায়ে ঘৰ নং : ৩৪ বয়স : 51 লিঙ্গ : পুৰুষ	DWM1030008 ফটো উপলব্ধ
833 নাম : কঠাক টায়ে স্বামীৰ নাম: জীৱকান্ত টায়ে ঘৰ নং : ৩৪ বয়স : 48 লিঙ্গ : মহিলা	DWM1030020 ফটো উপলব্ধ	834 নাম : জোন টায়ে স্বামীৰ নাম: বত্ৰেশ্বৰ টায়ে ঘৰ নং : ৩৪ বয়স : 42 লিঙ্গ : মহিলা	DWM1030042 ফটো উপলব্ধ	835 নাম : কনক টায়ে পিতাৰ নাম: শ্ৰীধৰ টায়ে ঘৰ নং : ৩৪ বয়স : 29 লিঙ্গ : পুৰুষ	DWM0609149 ফটো উপলব্ধ
836 নাম : ৰিমপি পাংগিং টায়ে স্বামীৰ নাম: কনক টায়ে ঘৰ নং : ৩৪ বয়স : 27 লিঙ্গ : মহিলা	DWM0419093 ফটো উপলব্ধ	837 নাম : প্ৰবিন্দ টায়ে পিতাৰ নাম: জিবোকাংতা টায়ে ঘৰ নং : 34 বয়স : 27 লিঙ্গ : পুৰুষ	FXO0126920 ফটো উপলব্ধ	838 নাম : ইলাধৰ দলে পিতাৰ নাম: নৰেন দলে ঘৰ নং : ৩৫ বয়স : 55 লিঙ্গ : পুৰুষ	DWM1030064 ফটো উপলব্ধ
839 নাম : যতিন দলে পিতাৰ নাম: ইলাধৰ দলে ঘৰ নং : ৩৫ বয়স : 25 লিঙ্গ : পুৰুষ	DWM3054293 ফটো উপলব্ধ	840 নাম : ৰাজেন দলে পিতাৰ নাম: ইলাধৰ দলে ঘৰ নং : ৩৫ বয়স : 24 লিঙ্গ : পুৰুষ	DWM3110426 ফটো উপলব্ধ	841 নাম : তৰন দলে পিতাৰ নাম: ৰাজেন দলে ঘৰ নং : 35 বয়স : 24 লিঙ্গ : পুৰুষ	FXO0125542 ফটো উপলব্ধ
842 নাম : মণিকা দলে স্বামীৰ নাম: যতিন দলে ঘৰ নং : ৩৫ বয়স : 23 লিঙ্গ : মহিলা	DWM3054129 ফটো উপলব্ধ	843 নাম : ৰুদেশ্বৰ টায়ে পিতাৰ নাম: বেৰপুং টায়ে ঘৰ নং : ৩৬ বয়স : 65 লিঙ্গ : পুৰুষ	DWM1030086 ফটো উপলব্ধ	844 নাম : তনু টায়ে পিতাৰ নাম: ৰুদেশ্বৰ টায়ে ঘৰ নং : ৩৬ বয়স : 32 লিঙ্গ : পুৰুষ	DWM2808744 ফটো উপলব্ধ
845 নাম : ৰঞ্জিতা পাংগিং টায়ে স্বামীৰ নাম: তনু টায়ে ঘৰ নং : ৩৬ বয়স : 32 লিঙ্গ : মহিলা	DWM0681452 ফটো উপলব্ধ	846 নাম : জোশনা পাংগিং স্বামীৰ নাম: অৰুন পাংগিং ঘৰ নং : 37 বয়স : 26 লিঙ্গ : মহিলা	DWM3258480 ফটো উপলব্ধ	847 নাম : অৰুন পাংগিং পিতাৰ নাম: গুৱিন পাংগিং ঘৰ নং : ৩৭ বয়স : 26 লিঙ্গ : পুৰুষ	DWM0609412 ফটো উপলব্ধ
848 নাম : টুনিৰাম পাংগিং পিতাৰ নাম: ৰঙা পাংগিং ঘৰ নং : ৩৮ বয়স : 62 লিঙ্গ : পুৰুষ	DWM1029830 ফটো উপলব্ধ	849 নাম : পেসৰনী পাংগিং স্বামীৰ নাম: টুনিৰাম পাংগিং ঘৰ নং : ৩৮ বয়স : 56 লিঙ্গ : মহিলা	DWM1029841 ফটো উপলব্ধ	850 নাম : বিপুল য়েইন পিতাৰ নাম: দুৰ্ভোৰাম য়েইন ঘৰ নং : ৩৮ বয়স : 33 লিঙ্গ : পুৰুষ	DWM1030495 ফটো উপলব্ধ
851 নাম : পূৰ্ণিমা পাৰ য়েইন স্বামীৰ নাম: বিপুল য়েইন ঘৰ নং : ৩৮ বয়স : 28 লিঙ্গ : মহিলা	DWM0405456 ফটো উপলব্ধ	852 নাম : উদিশু পাংগিং পিতাৰ নাম: আমোৰিকা পাংগিং ঘৰ নং : ৩৯ বয়স : 55 লিঙ্গ : পুৰুষ	DWM1030133 ফটো উপলব্ধ	853 নাম : প্ৰতিমা পাংগিং স্বামীৰ নাম: উদিশু পাংগিং ঘৰ নং : ৩৯ বয়স : 51 লিঙ্গ : মহিলা	DWM1030144 ফটো উপলব্ধ



854 নাম : উজ্জ্বল পাংগীং পিতাৰ নাম: উদিশু পাংগীং ঘৰ নং : ৩৯ বয়স : 25 লিঙ্গ : পুৰুষ	DWM3152402 ফটো উপলব্ধ	855 নাম : নিৰ্মল পাংগীং পিতাৰ নাম: উদ্দীপ পাংগীং ঘৰ নং : 39 বয়স : 20 লিঙ্গ : পুৰুষ	FXO0143040 ফটো উপলব্ধ	856 নাম : মহেন্দ্ৰ টায়ে পিতাৰ নাম: বেৰাম টায়ে ঘৰ নং : 80 বয়স : 45 লিঙ্গ : পুৰুষ	DWM1030177 ফটো উপলব্ধ
857 নাম : বৈৰাম টায়ে পিতাৰ নাম: মনেশ্বৰ টায়ে ঘৰ নং : 80 বয়স : 45 লিঙ্গ : পুৰুষ	DWM1030155 ফটো উপলব্ধ	858 নাম : ছবি টায়ে স্বামীৰ নাম: আকিম টায়ে ঘৰ নং : 82 বয়স : 62 লিঙ্গ : মহিলা	DWM1030202 ফটো উপলব্ধ	859 নাম : বুদ্ধীৰাম টায়ে পিতাৰ নাম: আকিম টায়ে ঘৰ নং : 82 বয়স : 31 লিঙ্গ : পুৰুষ	DWM3349271 ফটো উপলব্ধ
860 নাম : আৰ্চিমতী টায়ে স্বামীৰ নাম: লক্ষ্যনাথ টায়ে ঘৰ নং : 82 বয়স : 47 লিঙ্গ : মহিলা	DWM1030246 ফটো উপলব্ধ	861 নাম : ধনদি টায়ে পিতাৰ নাম: লক্ষ্যনাথ টায়ে ঘৰ নং : 27 বয়স : 27 লিঙ্গ : পুৰুষ	DWM3054301 ফটো উপলব্ধ	862 নাম : কৃষ্ণ কান্ত টায়ে পিতাৰ নাম: লক্ষ্যনাথ টায়ে ঘৰ নং : 42 বয়স : 25 লিঙ্গ : পুৰুষ	DWM0577999 ফটো উপলব্ধ
863 নাম : মমী টায়ে স্বামীৰ নাম: ধনদি টায়ে ঘৰ নং : 82 বয়স : 20 লিঙ্গ : মহিলা	FXO0140418 ফটো উপলব্ধ	864 নাম : লক্ষীনাথ পেণ্ডু পিতাৰ নাম: পোহৰ পেণ্ডু ঘৰ নং : 83 বয়স : 58 লিঙ্গ : পুৰুষ	DWM1030268 ফটো উপলব্ধ	865 নাম : সবিতা পেণ্ডু স্বামীৰ নাম: লক্ষীনাথ পেণ্ডু ঘৰ নং : 83 বয়স : 52 লিঙ্গ : মহিলা	DWM1030279 ফটো উপলব্ধ
866 নাম : সুস্মিতা মিলি টায়ে স্বামীৰ নাম: বাসুল টায়ে ঘৰ নং : 83 বয়স : 29 লিঙ্গ : মহিলা	DWM0677765 ফটো উপলব্ধ	867 নাম : বাহুল টায়ে মাতৃৰ নাম: বিশ্বমতি টায়ে ঘৰ নং : 43 বয়স : 29 লিঙ্গ : পুৰুষ	DWM0260877 ফটো উপলব্ধ	868 নাম : বুজিৰাম পাংগিং পিতাৰ নাম: বঙা পাংগিং ঘৰ নং : 88 বয়স : 72 লিঙ্গ : পুৰুষ	DWM1030280 ফটো উপলব্ধ
869 নাম : উকেশ্বৰী পাংগিং স্বামীৰ নাম: বুজিৰাম পাংগিং ঘৰ নং : 88 বয়স : 67 লিঙ্গ : মহিলা	DWM1030291 ফটো উপলব্ধ	870 নাম : বিজয় পাংগিং পিতাৰ নাম: বুজিৰাম পাংগিং ঘৰ নং : 88 বয়স : 38 লিঙ্গ : মহিলা	DWM1030304 ফটো উপলব্ধ	871 নাম : টুটমনি মিলি পাংগীং স্বামীৰ নাম: হৰেন পাংগীং ঘৰ নং : 88 বয়স : 29 লিঙ্গ : মহিলা	DWM0156059 ফটো উপলব্ধ
872 নাম : মদন পাংগীং পিতাৰ নাম: বুজিৰাম পাংগীং ঘৰ নং : 88 বয়স : 29 লিঙ্গ : পুৰুষ	DWM0258970 ফটো উপলব্ধ	873 নাম : মহেন্দ্ৰ মিলি পিতাৰ নাম: পদোৰাম মিলি ঘৰ নং : 85 বয়স : 64 লিঙ্গ : পুৰুষ	DWM1030315 ফটো উপলব্ধ	874 নাম : ফুলনি মিলি স্বামীৰ নাম: মহেন্দ্ৰ মিলি ঘৰ নং : 85 বয়স : 56 লিঙ্গ : মহিলা	DWM1030326 ফটো উপলব্ধ
875 নাম : বশী মিলি স্বামীৰ নাম: নবীন মিলি ঘৰ নং : 85 বয়স : 42 লিঙ্গ : মহিলা	DWM1030337 ফটো উপলব্ধ	876 নাম : নবীন মিলি পিতাৰ নাম: মহেন্দ্ৰ মিলি ঘৰ নং : 85 বয়স : 39 লিঙ্গ : পুৰুষ	DWM1030348 ফটো উপলব্ধ	877 নাম : বিপুল মিলি পিতাৰ নাম: মহেন্দ্ৰ মিলি ঘৰ নং : 85 বয়স : 34 লিঙ্গ : পুৰুষ	DWM1030359 ফটো উপলব্ধ
878 নাম : হীৰামতি মিলি স্বামীৰ নাম: বিপুল মিলি ঘৰ নং : 85 বয়স : 33 লিঙ্গ : মহিলা	DWM1030360 ফটো উপলব্ধ	879 নাম : ত্ৰৈলোক্য মিলি পিতাৰ নাম: মহেন্দ্ৰ মিলি ঘৰ নং : 85 বয়স : 31 লিঙ্গ : পুৰুষ	DWM0398669 ফটো উপলব্ধ	880 নাম : মীৰা টাইদ মিলি স্বামীৰ নাম: লোফা মিলি ঘৰ নং : 85 বয়স : 25 লিঙ্গ : মহিলা	DWM0419770 ফটো উপলব্ধ
881 নাম : চন্দ্ৰেশ্বৰ পাংগিং পিতাৰ নাম: কৃষ্ণনাথ পাংগিং ঘৰ নং : 86 বয়স : 49 লিঙ্গ : পুৰুষ	DWM1030371 ফটো উপলব্ধ	882 নাম : বেৰতী পাংগিং স্বামীৰ নাম: চন্দ্ৰেশ্বৰ পাংগিং ঘৰ নং : 86 বয়স : 45 লিঙ্গ : মহিলা	DWM1030382 ফটো উপলব্ধ	883 নাম : উমেচৰ পাংগিং পিতাৰ নাম: চন্দ্ৰেশ্বৰ পাংগিং ঘৰ নং : 86 বয়স : 25 লিঙ্গ : পুৰুষ	DWM0609255 ফটো উপলব্ধ



884 নাম : বেটি পাংগিং স্বামীৰ নাম : অংকেশ্বৰ পাংগিং ঘৰ নং : 89 বয়স : 82 লিঙ্গ : মহিলা	DWM1030393 ফটো উপলব্ধ	885 নাম : নন্দেশ্বৰ পাংগিং পিতাৰ নাম : অংকেশ্বৰ পাংগিং ঘৰ নং : 89 বয়স : 40 লিঙ্গ : পুৰুষ	DWM1030406 ফটো উপলব্ধ	886 নাম : বুপাঞ্জলী পাংগিং স্বামীৰ নাম : নন্দেশ্বৰ পাংগিং ঘৰ নং : 89 বয়স : 35 লিঙ্গ : মহিলা	DWM0676536 ফটো উপলব্ধ
887 নাম : মহন মিলি পিতাৰ নাম : মিছমী মিলি ঘৰ নং : 84 বয়স : 45 লিঙ্গ : পুৰুষ	DWM1030428 ফটো উপলব্ধ	888 নাম : প্ৰনিতা মিলি স্বামীৰ নাম : মহন মিলি ঘৰ নং : 84 বয়স : 44 লিঙ্গ : মহিলা	DWM1030439 ফটো উপলব্ধ	889 নাম : থালুৰাম মিলি পিতাৰ নাম : মিছমী মিলি ঘৰ নং : 84 বয়স : 42 লিঙ্গ : পুৰুষ	DWM1030440 ফটো উপলব্ধ
890 নাম : বুপালী য়েইন মিলি স্বামীৰ নাম : থালুৰাম মিলি ঘৰ নং : 84 বয়স : 34 লিঙ্গ : মহিলা	DWM0681049 ফটো উপলব্ধ	891 নাম : দুলেৰাম য়েইন পিতাৰ নাম : মানুবা য়েইন ঘৰ নং : 84 বয়স : 63 লিঙ্গ : পুৰুষ	DWM1030473 ফটো উপলব্ধ	892 নাম : অবন্তী য়েইন স্বামীৰ নাম : দুলেৰাম য়েইন ঘৰ নং : 84 বয়স : 54 লিঙ্গ : মহিলা	DWM1030484 ফটো উপলব্ধ
S 893 নাম : তোকিৰাম য়েইন পিতাৰ নাম : দুলেৰাম য়েইন ঘৰ নং : 49 বয়স : 21 লিঙ্গ : পুৰুষ	FXO0126888 ফটো উপলব্ধ	894 নাম : মেম য়েইন স্বামীৰ নাম : মানুবা য়েইন ঘৰ নং : 49 বয়স : 80 লিঙ্গ : মহিলা	DWM1030508 ফটো উপলব্ধ	E 895 নাম : কাশীৰাম য়েইন পিতাৰ নাম : মানুবা য়েইন ঘৰ নং : 49 বয়স : 55 লিঙ্গ : পুৰুষ	DWM1030520 ফটো উপলব্ধ
896 নাম : চেনেমতী য়েইন স্বামীৰ নাম : কাশীৰাম য়েইন ঘৰ নং : 49 বয়স : 50 লিঙ্গ : মহিলা	DWM1030531 ফটো উপলব্ধ	897 নাম : আৰ্চিমতী য়েইন পিতাৰ নাম : মানুবা য়েইন ঘৰ নং : 49 বয়স : 46 লিঙ্গ : মহিলা	DWM1030542 ফটো উপলব্ধ	S 898 নাম : বিলাতী য়েইন পিতাৰ নাম : মানুবা য়েইন ঘৰ নং : 49 বয়স : 40 লিঙ্গ : মহিলা	DWM1030564 ফটো উপলব্ধ
899 নাম : মনালিচা য়েইন স্বামীৰ নাম : বিশ্বৰাম য়েইন ঘৰ নং : 49 বয়স : 40 লিঙ্গ : মহিলা	DWM2808722 ফটো উপলব্ধ	900 নাম : দেবৰাম য়েইন পিতাৰ নাম : কাশীৰাম য়েইন ঘৰ নং : 50 বয়স : 20 লিঙ্গ : পুৰুষ	FXO0122523 ফটো উপলব্ধ	901 নাম : টুবাৰাম মিলি পিতাৰ নাম : তাকিৰ মিলি ঘৰ নং : 49 বয়স : 49 লিঙ্গ : পুৰুষ	DWM1030586 ফটো উপলব্ধ
902 নাম : ইয়ানি মিলি স্বামীৰ নাম : তুবাৰাম মিলি ঘৰ নং : 49 বয়স : 29 লিঙ্গ : মহিলা	DWM3258498 ফটো উপলব্ধ	903 নাম : গুবিন পাংগিং পিতাৰ নাম : লাৰ্ব পাংগিং ঘৰ নং : 49 বয়স : 62 লিঙ্গ : পুৰুষ	DWM1030677 ফটো উপলব্ধ	904 নাম : মনোমতী পাংগিং স্বামীৰ নাম : গুবিন পাংগিং ঘৰ নং : 49 বয়স : 54 লিঙ্গ : মহিলা	DWM1030688 ফটো উপলব্ধ
905 নাম : পুতুল পাংগিং পিতাৰ নাম : গোবিন পাংগিং ঘৰ নং : 52 বয়স : 23 লিঙ্গ : পুৰুষ	FXO0121228 ফটো উপলব্ধ	906 নাম : দেতি পাংগিং স্বামীৰ নাম : ধমেশ্বৰ পাংগিং ঘৰ নং : 52 বয়স : 22 লিঙ্গ : মহিলা	DWM3258456 ফটো উপলব্ধ	907 নাম : পদামতী মিলি স্বামীৰ নাম : লিলাই মিলি ঘৰ নং : 49 বয়স : 60 লিঙ্গ : মহিলা	DWM1030713 ফটো উপলব্ধ
908 নাম : বঞ্জো মিলি স্বামীৰ নাম : চুচিল মিলি ঘৰ নং : 49 বয়স : 33 লিঙ্গ : মহিলা	DWM0414029 ফটো উপলব্ধ	909 নাম : বুদ্ধিমানু মিলি পিতাৰ নাম : লিলাই মিলি ঘৰ নং : 49 বয়স : 23 লিঙ্গ : পুৰুষ	DWM3349602 ফটো উপলব্ধ	910 নাম : চুছেল মিলি পিতাৰ নাম : লিলাই মিলি ঘৰ নং : 49 বয়স : 29 লিঙ্গ : পুৰুষ	DWM0609305 ফটো উপলব্ধ
911 নাম : ধমেশ্বৰ পাংগিং পিতাৰ নাম : গোবিন পাংগিং ঘৰ নং : 54 বয়স : 35 লিঙ্গ : পুৰুষ	DWM1030655 ফটো উপলব্ধ	912 নাম : পাহি য়েইন পাংগিং স্বামীৰ নাম : ধনিৰাম পাংগিং ঘৰ নং : 48 বয়স : 31 লিঙ্গ : মহিলা	DWM3054137 ফটো উপলব্ধ	E 913 নাম : ধনিৰাম পাংগিং পিতাৰ নাম : বুজিৰাম পাংগিং ঘৰ নং : 48 বয়স : 29 লিঙ্গ : পুৰুষ	DWM0156026 ফটো উপলব্ধ



914 নাম : কুশেশ্বৰ পাংগিং পিতাৰ নাম: ভোগেশ্বৰ পাংগিং ঘৰ নং : ৫৫ বয়স : 71 লিঙ্গ : পুৰুষ	DWM1030746 ফটো উপলব্ধ	915 নাম : লাৰমতী মিল স্বামীৰ নাম: ধনীৰাম মিল ঘৰ নং : ৫৫ বয়স : 55 লিঙ্গ : মহিলা	DWM1030780 ফটো উপলব্ধ	916 নাম : জীবৰাম পাংগিং পিতাৰ নাম: কুশেশ্বৰ পাংগিং ঘৰ নং : ৫৫ বয়স : 40 লিঙ্গ : পুৰুষ	DWM1030779 ফটো উপলব্ধ
917 নাম : কল্পনা পাংগিঙ স্বামীৰ নাম: জীৱৰাম পাংগিঙ ঘৰ নং : ৫৫ বয়স : 36 লিঙ্গ : মহিলা	DWM2808711 ফটো উপলব্ধ	918 নাম : মেনেজাৰ মিলি মাতৃৰ নাম: লাৰমতী মিলি ঘৰ নং : 55 বয়স : 25 লিঙ্গ : পুৰুষ	DWM3258548 ফটো উপলব্ধ	919 নাম : নিলকুমাৰ মিলি পিতাৰ নাম: কান্তিক মিলি ঘৰ নং : ৫৬ বয়স : 68 লিঙ্গ : পুৰুষ	DWM1030791 ফটো উপলব্ধ
920 নাম : লিলাবতী মিলি স্বামীৰ নাম: নিলকুমাৰ মিলি ঘৰ নং : ৫৬ বয়স : 65 লিঙ্গ : মহিলা	DWM1030804 ফটো উপলব্ধ	921 নাম : সুমিত্ৰা মিলি পিতাৰ নাম: নিলকুমাৰ মিলি ঘৰ নং : ৫৬ বয়স : 30 লিঙ্গ : মহিলা	DWM1032220 ফটো উপলব্ধ	922 নাম : বিলেশ্বৰ মিলি পিতাৰ নাম: নিলকুমাৰ মিলি ঘৰ নং : ৫৬ বয়স : 24 লিঙ্গ : পুৰুষ	DWM0677625 ফটো উপলব্ধ
923 নাম : দিপালী নৰহ মিলি স্বামীৰ নাম: বেলেস্বৰ মিলি ঘৰ নং : 56 বয়স : 21 লিঙ্গ : মহিলা	FXO0127357 ফটো উপলব্ধ	924 নাম : কেশৱ মিলি পিতাৰ নাম: ভূপেন মিলি ঘৰ নং : ৫৭ বয়স : 49 লিঙ্গ : পুৰুষ	DWM1030859 ফটো উপলব্ধ	925 নাম : লক্ষ্মিমতী মিলি স্বামীৰ নাম: কেশৱ মিলি ঘৰ নং : ৫৭ বয়স : 47 লিঙ্গ : মহিলা	DWM1030860 ফটো উপলব্ধ
926 নাম : ডিম্বৰাম মিলি পিতাৰ নাম: ভূপেন মিলি ঘৰ নং : ৫৭ বয়স : 46 লিঙ্গ : পুৰুষ	DWM1030871 ফটো উপলব্ধ	927 নাম : ডিম্বাবতী মিলি স্বামীৰ নাম: ডিম্বৰাম মিলি ঘৰ নং : ৫৭ বয়স : 45 লিঙ্গ : মহিলা	DWM1030882 ফটো উপলব্ধ	928 নাম : মিনাৰাম মিলি পিতাৰ নাম: ভূপেন মিলি ঘৰ নং : ৫৭ বয়স : 44 লিঙ্গ : পুৰুষ	DWM1030893 ফটো উপলব্ধ
929 নাম : ৰঞ্জনা মিলি স্বামীৰ নাম: বিশ্ব মিলি ঘৰ নং : ৫৭ বয়স : 41 লিঙ্গ : মহিলা	DWM0177766 ফটো উপলব্ধ	E 930 নাম : উকমতি মিলি স্বামীৰ নাম: মিনাৰাম মিলি ঘৰ নং : ৫৭ বয়স : 37 লিঙ্গ : মহিলা	DWM1030826 ফটো উপলব্ধ	931 নাম : তুপাই দলে পিতাৰ নাম: মৃদিং দলে ঘৰ নং : ৫৭ বয়স : 34 লিঙ্গ : পুৰুষ	DWM2808675 ফটো উপলব্ধ
932 নাম : বিনোৰাম মিলি পিতাৰ নাম: কেশৱ মিলি ঘৰ নং : ৫৭ বয়স : 25 লিঙ্গ : পুৰুষ	DWM0676239 ফটো উপলব্ধ	933 নাম : ধনীৰাম মিলি পিতাৰ নাম: কেশৱ মিলি ঘৰ নং : ৫৭ বয়স : 22 লিঙ্গ : পুৰুষ	DWM3258357 ফটো উপলব্ধ	S 934 নাম : দিপামনি মিলি পিতাৰ নাম: ডিম্বৰাম মিলি ঘৰ নং : 57 বয়স : 21 লিঙ্গ : মহিলা	FXO0110627 ফটো উপলব্ধ
935 নাম : মণিকা মিলি পিতাৰ নাম: কেশৱ মিলি ঘৰ নং : 57 বয়স : 21 লিঙ্গ : মহিলা	FXO0124826 ফটো উপলব্ধ	936 নাম : দণ্ডিনাথ মিলি পিতাৰ নাম: ডিম্বৰাম মিলি ঘৰ নং : 57 বয়স : 19 লিঙ্গ : পুৰুষ	FXO0127712 ফটো উপলব্ধ	937 নাম : দুৰ্গেশ্বৰ মিলি পিতাৰ নাম: কান্তিক মিলি ঘৰ নং : ৫৮ বয়স : 66 লিঙ্গ : পুৰুষ	DWM1030917 ফটো উপলব্ধ
938 নাম : কুমতী মিলি স্বামীৰ নাম: দুৰ্গেশ্বৰ মিলি ঘৰ নং : ৫৮ বয়স : 56 লিঙ্গ : মহিলা	DWM1030928 ফটো উপলব্ধ	939 নাম : হিৰণ্যা মিলি পিতাৰ নাম: দুৰ্গেশ্বৰ মিলি ঘৰ নং : ৫৮ বয়স : 25 লিঙ্গ : পুৰুষ	DWM0609552 ফটো উপলব্ধ	940 নাম : প্ৰদীপ মিলি পিতাৰ নাম: ভূপেন মিলি ঘৰ নং : ৫৯ বয়স : 47 লিঙ্গ : পুৰুষ	DWM1030940 ফটো উপলব্ধ
941 নাম : অৰ্চনা মিলি স্বামীৰ নাম: প্ৰদীপ মিলি ঘৰ নং : ৫৯ বয়স : 45 লিঙ্গ : মহিলা	DWM1030951 ফটো উপলব্ধ	942 নাম : সুমিত্ৰা টায়ে মিলি স্বামীৰ নাম: ৰাজু মিলি ঘৰ নং : ৫৯ বয়স : 23 লিঙ্গ : মহিলা	DWM3054228 ফটো উপলব্ধ	943 নাম : বলোৰাম মিলি পিতাৰ নাম: কান্তিক মিলি ঘৰ নং : ৬০ বয়স : 65 লিঙ্গ : পুৰুষ	DWM1030973 ফটো উপলব্ধ



944 নাম : বোন্ধেশ্বৰী মিলি স্বামীৰ নাম: বলোৰাম মিলি ঘৰ নং : ৬০ বয়স : 60 লিঙ্গ : মহিলা	DWM1030984 ফটো উপলব্ধ	945 নাম : দ্রোনকান্ত মিলি পিতাৰ নাম: বলোৰাম মিলী ঘৰ নং : ৬০ বয়স : 40 লিঙ্গ : পুৰুষ	DWM1030995 ফটো উপলব্ধ	946 নাম : যুগমাই মিলি পিতাৰ নাম: বলোৰাম মিলি ঘৰ নং : ৬০ বয়স : 38 লিঙ্গ : মহিলা	DWM1031001 ফটো উপলব্ধ
947 নাম : প্ৰমানন্দ বৰা পিতাৰ নাম: বাপুকন বৰা ঘৰ নং : ৬১ বয়স : 85 লিঙ্গ : পুৰুষ	DWM1031012 ফটো উপলব্ধ	948 নাম : অঞ্জুনি বৰা স্বামীৰ নাম: প্ৰমানন্দ বৰা ঘৰ নং : ৬১ বয়স : 80 লিঙ্গ : মহিলা	DWM1031023 ফটো উপলব্ধ	949 নাম : দুগেশ্বৰ বৰা পিতাৰ নাম: বাপুকন বৰা ঘৰ নং : ৬১ বয়স : 60 লিঙ্গ : পুৰুষ	DWM1031034 ফটো উপলব্ধ
950 নাম : মঞ্জিৰা বৰা স্বামীৰ নাম: বাপুকন বৰা ঘৰ নং : ৬১ বয়স : 58 লিঙ্গ : মহিলা	DWM1031045 ফটো উপলব্ধ	951 নাম : দুৰ্লভা বৰা স্বামীৰ নাম: দুগেশ্বৰ বৰা ঘৰ নং : ৬১ বয়স : 37 লিঙ্গ : মহিলা	DWM1031056 ফটো উপলব্ধ	952 নাম : বিশ্বজিত বৰা পিতাৰ নাম: পৰমানন্দ বৰা ঘৰ নং : ৬১ বয়স : 25 লিঙ্গ : পুৰুষ	DWM0419853 ফটো উপলব্ধ
953 নাম : সুৰজিত বৰা পিতাৰ নাম: পৰমানন্দ বৰা ঘৰ নং : ৬১ বয়স : 22 লিঙ্গ : পুৰুষ	FXO0147975 ফটো উপলব্ধ	954 নাম : নৱজিত বৰা পিতাৰ নাম: পৰমানন্দ বৰা ঘৰ নং : ৬১ বয়স : 20 লিঙ্গ : পুৰুষ	FXO0147926 ফটো উপলব্ধ	955 নাম : ৰাজু মিলি পিতাৰ নাম: প্ৰদীপ মিলি ঘৰ নং : 62 বয়স : 23 লিঙ্গ : পুৰুষ	DWM3054251 ফটো উপলব্ধ
956 নাম : গোপাল বৰা পিতাৰ নাম: বুধিন বৰা ঘৰ নং : ৬৩ বয়স : 78 লিঙ্গ : পুৰুষ	DWM1031089 ফটো উপলব্ধ	957 নাম : কুমুদ বৰা পিতাৰ নাম: বুধিন বৰা ঘৰ নং : ৬৩ বয়স : 76 লিঙ্গ : পুৰুষ	DWM1031090 ফটো উপলব্ধ	958 নাম : মন বৰা পিতাৰ নাম: বুধিন বৰা ঘৰ নং : ৬৩ বয়স : 74 লিঙ্গ : পুৰুষ	DWM1031103 ফটো উপলব্ধ
959 নাম : মিনা বৰা স্বামীৰ নাম: গোবিন বৰা ঘৰ নং : ৬৩ বয়স : 52 লিঙ্গ : মহিলা	DWM1031114 ফটো উপলব্ধ	960 নাম : প্ৰিয়ংকা বৰুৱা বৰা স্বামীৰ নাম: বিশ্বজিত বৰা ঘৰ নং : ৬৩ বয়স : 25 লিঙ্গ : মহিলা	DWM3054095 ফটো উপলব্ধ	961 নাম : বিশ্ব মিলি পিতাৰ নাম: ভূপেন মিলি ঘৰ নং : 64 বয়স : 42 লিঙ্গ : পুৰুষ	DWM1030906 ফটো উপলব্ধ
S 962 নাম : বুধিন বৰা পিতাৰ নাম: ৰঙ্গৰাম বৰা ঘৰ নং : ৬৬ বয়স : 72 লিঙ্গ : পুৰুষ	DWM1031169 ফটো উপলব্ধ	963 নাম : বকুল বৰা পিতাৰ নাম: ডিম্বেশ্বৰ বৰা ঘৰ নং : ৬৬ বয়স : 47 লিঙ্গ : পুৰুষ	DWM1032253 ফটো উপলব্ধ	964 নাম : মনি বৰা স্বামীৰ নাম: বকুল বৰা ঘৰ নং : ৬৬ বয়স : 42 লিঙ্গ : মহিলা	DWM1032264 ফটো উপলব্ধ
965 নাম : জগত বৰা পিতাৰ নাম: বকুল বৰুহ ঘৰ নং : 66 বয়স : 22 লিঙ্গ : পুৰুষ	FXO0130500 ফটো উপলব্ধ	966 নাম : প্ৰদীপ বৰুৱা পিতাৰ নাম: ধমেশ্বৰ বৰুৱা ঘৰ নং : ৬৭ বয়স : 62 লিঙ্গ : পুৰুষ	DWM1031192 ফটো উপলব্ধ	967 নাম : দিলীপ বৰুৱা পিতাৰ নাম: ধমেশ্বৰ বৰুৱা ঘৰ নং : ৬৭ বয়স : 60 লিঙ্গ : পুৰুষ	DWM1031205 ফটো উপলব্ধ
968 নাম : মামনি বৰুৱা স্বামীৰ নাম: বুধেশ্বৰ বৰুৱা ঘৰ নং : ৬৭ বয়স : 42 লিঙ্গ : মহিলা	DWM1031170 ফটো উপলব্ধ	S 969 নাম : অঞ্জনা বৰুৱা স্বামীৰ নাম: প্ৰদীপ শইকীয়া ঘৰ নং : ৬৮ বয়স : 80 লিঙ্গ : মহিলা	DWM1031227 ফটো উপলব্ধ	970 নাম : জগেশ্বৰ বৰুৱা পিতাৰ নাম: গৌলীপ বৰুৱা ঘৰ নং : ৬৮ বয়স : 60 লিঙ্গ : পুৰুষ	DWM1031238 ফটো উপলব্ধ
971 নাম : ৰূপেশ্বৰ বৰুৱা পিতাৰ নাম: গোপীল বৰুৱা ঘৰ নং : ৬৮ বয়স : 58 লিঙ্গ : পুৰুষ	DWM1031272 ফটো উপলব্ধ	972 নাম : দিপামনি বৰুৱা স্বামীৰ নাম: ৰূপেশ্বৰ বৰুৱা ঘৰ নং : ৬৮ বয়স : 55 লিঙ্গ : মহিলা	DWM1031261 ফটো উপলব্ধ	973 নাম : দিন বৰুৱা পিতাৰ নাম: গৌলীপ বৰুৱা ঘৰ নং : ৬৮ বয়স : 50 লিঙ্গ : পুৰুষ	DWM1031250 ফটো উপলব্ধ



974 নাম : প্রশান্ত বৰুৱা পিতাৰ নাম: বুধেশ্বৰ বৰুৱা ঘৰ নং : ৬৮ বয়স : 26 লিঙ্গ : পুৰুষ	DWM0419861 ফটো উপলব্ধ	975 নাম : পুৰী বৰুৱা পিতাৰ নাম: জগেশ্বৰ বৰুৱা ঘৰ নং : ৬৮ বয়স : 26 লিঙ্গ : মহিলা	DWM0419440 ফটো উপলব্ধ	976 নাম : গহীন বৰুৱা পিতাৰ নাম: গৌলাপ বৰুৱা ঘৰ নং : ৬৯ বয়স : 55 লিঙ্গ : পুৰুষ	DWM1031329 ফটো উপলব্ধ
977 নাম : লক্ষীমাই বৰুৱা স্বামীৰ নাম: যোগেশ্বৰ বৰুৱা ঘৰ নং : ৬৯ বয়স : 55 লিঙ্গ : মহিলা	DWM1031307 ফটো উপলব্ধ	978 নাম : চন্দ্ৰেশ্বৰ বৰুৱা পিতাৰ নাম: গৌলাপ বৰুৱা ঘৰ নং : ৬৯ বয়স : 52 লিঙ্গ : পুৰুষ	DWM1031283 ফটো উপলব্ধ	979 নাম : বিনা বৰুৱা স্বামীৰ নাম: চন্দ্ৰেশ্বৰ বৰুৱা ঘৰ নং : ৬৯ বয়স : 50 লিঙ্গ : মহিলা	DWM1031294 ফটো উপলব্ধ
980 নাম : বিংকুমণি বৰুৱা স্বামীৰ নাম: গহীন বৰুৱা ঘৰ নং : ৬৯ বয়স : 41 লিঙ্গ : মহিলা	DWM1031330 ফটো উপলব্ধ	981 নাম : উৎপল বৰুৱা পিতাৰ নাম: চন্দ্ৰেশ্বৰ বৰুৱা ঘৰ নং : 69 বয়স : 23 লিঙ্গ : পুৰুষ	DWM3054327 ফটো উপলব্ধ	982 নাম : গৌতম বৰুৱা পিতাৰ নাম: গহীন বৰুৱা ঘৰ নং : ৬৯ বয়স : 22 লিঙ্গ : পুৰুষ	DWM3256203 ফটো উপলব্ধ
983 নাম : মৃদল শইকীয়া পিতাৰ নাম: মুনেশ্বৰ শইকীয়া ঘৰ নং : ৭০ বয়স : 75 লিঙ্গ : পুৰুষ	DWM1031341 ফটো উপলব্ধ	984 নাম : ৰূপহী শইকীয়া স্বামীৰ নাম: মুনেশ্বৰ শইকীয়া ঘৰ নং : ৭০ বয়স : 69 লিঙ্গ : মহিলা	DWM1031352 ফটো উপলব্ধ	985 নাম : মিত্ত শইকীয়া পিতাৰ নাম: জুনেশ্বৰ শইকীয়া ঘৰ নং : ৭০ বয়স : 61 লিঙ্গ : পুৰুষ	DWM1031363 ফটো উপলব্ধ
986 নাম : ব্ৰজেন শইকীয়া পিতাৰ নাম: লালিত শইকীয়া ঘৰ নং : ৭১ বয়স : 71 লিঙ্গ : পুৰুষ	DWM1031396 ফটো উপলব্ধ	987 নাম : বিৰেন শইকীয়া পিতাৰ নাম: জোনেশ্বৰ শইকীয়া ঘৰ নং : ৭১ বয়স : 65 লিঙ্গ : পুৰুষ	DWM1031410 ফটো উপলব্ধ	988 নাম : নিজমাই শইকীয়া স্বামীৰ নাম: ব্ৰজেন শইকীয়া ঘৰ নং : ৭১ বয়স : 58 লিঙ্গ : মহিলা	DWM1031421 ফটো উপলব্ধ
989 নাম : নিৰ্মল মেধী পিতাৰ নাম: বেদেল মেধী ঘৰ নং : ৭২ বয়স : 71 লিঙ্গ : পুৰুষ	DWM1031432 ফটো উপলব্ধ	990 নাম : মনকন মেধী পিতাৰ নাম: নিৰ্মল মেধী ঘৰ নং : ৭২ বয়স : 63 লিঙ্গ : পুৰুষ	DWM1031454 ফটো উপলব্ধ	991 নাম : ৰূপালী মেধী স্বামীৰ নাম: নিৰ্মল মেধী ঘৰ নং : 72 বয়স : 49 লিঙ্গ : মহিলা	DWM1031443 ফটো উপলব্ধ
992 নাম : ৰুবল মেধী পিতাৰ নাম: অকন মেধী ঘৰ নং : ৭২ বয়স : 29 লিঙ্গ : পুৰুষ	DWM0258681 ফটো উপলব্ধ	993 নাম : গোবিন ডেকা পিতাৰ নাম: মোহিন ডেকা ঘৰ নং : ৭২ বয়স : 25 লিঙ্গ : পুৰুষ	DWM0420000 ফটো উপলব্ধ	994 নাম : নিৰ্মল পাহুগিঙ পিতাৰ নাম: তুলনাম পাহুগিঙ ঘৰ নং : ৭৪ বয়স : 31 লিঙ্গ : পুৰুষ	DWM2808755 ফটো উপলব্ধ
995 নাম : চেনীৰাম মেধী পিতাৰ নাম: বেদেল মেধী ঘৰ নং : ৭৫ বয়স : 65 লিঙ্গ : পুৰুষ	DWM1031556 ফটো উপলব্ধ	996 নাম : লিলীমাই মেধী স্বামীৰ নাম: চেনীৰাম মেধী ঘৰ নং : ৭৫ বয়স : 62 লিঙ্গ : মহিলা	DWM1031512 ফটো উপলব্ধ	997 নাম : তুলন মেধী পিতাৰ নাম: চেনীৰাম মেধী ঘৰ নং : ৭৫ বয়স : 42 লিঙ্গ : পুৰুষ	DWM1031523 ফটো উপলব্ধ
998 নাম : দিপিকা মেধী পিতাৰ নাম: তুলন মেধী ঘৰ নং : ৭৫ বয়স : 38 লিঙ্গ : মহিলা	DWM1031545 ফটো উপলব্ধ	999 নাম : চুনীয়া চাহু পিতাৰ নাম: দয়াশংকৰ চাহু ঘৰ নং : ৭৬ বয়স : 33 লিঙ্গ : মহিলা	DWM1031567 ফটো উপলব্ধ	1000 নাম : মোহন চাহু পিতাৰ নাম: দয়াশংকৰ চাহু ঘৰ নং : ৭৬ বয়স : 27 লিঙ্গ : পুৰুষ	DWM0609164 ফটো উপলব্ধ
1001 নাম : প্ৰমেশ্বৰ চাহু পিতাৰ নাম: দয়াশংকৰ চাহু ঘৰ নং : ৭৭ বয়স : 38 লিঙ্গ : পুৰুষ	DWM1031578 ফটো উপলব্ধ	1002 নাম : পূৰ্ণিমা চাহু পিতাৰ নাম: দয়াশংকৰ চাহু ঘৰ নং : ৭৭ বয়স : 30 লিঙ্গ : মহিলা	DWM0420182 ফটো উপলব্ধ	1003 নাম : পূৰ্ণিমা গুপ্তা স্বামীৰ নাম: প্ৰমেশ্বৰ চাহু ঘৰ নং : ৭৭ বয়স : 25 লিঙ্গ : মহিলা	DWM0681429 ফটো উপলব্ধ



1004 নাম : চুনিল টায়ে পিতাৰ নাম: বিশ্বমতী টায়ে ঘৰ নং : ৭৮ বয়স : 33 লিঙ্গ : পুৰুষ	DWM0260299 ফটো উপলব্ধ	1005 নাম : নিজৰা মিলি পাংগীং পিতাৰ নাম: পুলনী মিলি ঘৰ নং : ৭৯ বয়স : 28 লিঙ্গ : মহিলা	DWM0259721 ফটো উপলব্ধ	1006 নাম : কমলা পাংগীং পিতাৰ নাম: বিলাতি পাংগীং ঘৰ নং : ৭৯ বয়স : 28 লিঙ্গ : পুৰুষ	DWM0259762 ফটো উপলব্ধ
1007 নাম : তনজা টায়ে পাংগীং স্বামীৰ নাম: বিশ্বেশ পাংগীং ঘৰ নং : ৮০ বয়স : 30 লিঙ্গ : মহিলা	DWM0259812 ফটো উপলব্ধ	1008 নাম : মৰমী মিলি টায়েং স্বামীৰ নাম: বাহুল টায়েং ঘৰ নং : ৮১ বয়স : 26 লিঙ্গ : মহিলা	DWM3054459 ফটো উপলব্ধ	1009 নাম : বাহুল টায়েং পিতাৰ নাম: বত্বেশ্বৰ টায়েং ঘৰ নং : ৮১ বয়স : 25 লিঙ্গ : পুৰুষ	DWM3051190 ফটো উপলব্ধ
1010 নাম : হৰেণ পাংগীং পিতাৰ নাম: বুজিৰাম পাংগীং ঘৰ নং : ৮১ বয়স : 30 লিঙ্গ : পুৰুষ	DWM0155648 ফটো উপলব্ধ	1011 নাম : বাজেশ কাপ্তাক পিতাৰ নাম: প্ৰহ্লাদ পাংগীং ঘৰ নং : ৮২ বয়স : 39 লিঙ্গ : পুৰুষ	DWM1029307 ফটো উপলব্ধ	1012 নাম : অম্বিকা কপ্তাক স্বামীৰ নাম: বাজেশ কপ্তাক ঘৰ নং : ৮২ বয়স : 37 লিঙ্গ : মহিলা	DWM1032219 ফটো উপলব্ধ
1013 নাম : পূৰ্ণিমা পাংগীং স্বামীৰ নাম: লকনাথ পাংগীং ঘৰ নং : ৮৪ বয়স : 25 লিঙ্গ : মহিলা	DWM3349313 ফটো উপলব্ধ	1014 নাম : দীপামনী টায়ে স্বামীৰ নাম: বুদ্ধীৰাম টায়ে ঘৰ নং : ৮৫ বয়স : 26 লিঙ্গ : মহিলা	DWM3259223 ফটো উপলব্ধ	1015 নাম : উনমতী পায়েং স্বামীৰ নাম: দীনমানি পায়েং ঘৰ নং : ৮৬ বয়স : 44 লিঙ্গ : মহিলা	DWM1030553 ফটো উপলব্ধ
1016 নাম : দীনমানি পায়েঙ পিতাৰ নাম: উনমাত পায়েঙ ঘৰ নং : ৮৬ বয়স : 31 লিঙ্গ : পুৰুষ	DWM1032208 ফটো উপলব্ধ	1017 নাম : জাপান পাংগীং পিতাৰ নাম: চিনাকান্ত পাংগীং ঘৰ নং : ৮৭ বয়স : 35 লিঙ্গ : পুৰুষ	DWM1029523 ফটো উপলব্ধ	1018 নাম : উকুমতি পাংগীং স্বামীৰ নাম: জাপান পাংগীং ঘৰ নং : ৮৭ বয়স : 33 লিঙ্গ : মহিলা	DWM1029512 ফটো উপলব্ধ
1019 নাম : উমিৰাম টায়ে পিতাৰ নাম: বেৰাম টায়ে ঘৰ নং : ৮৮ বয়স : 32 লিঙ্গ : পুৰুষ	DWM0609321 ফটো উপলব্ধ	1020 নাম : তুনিবালু টায়ে স্বামীৰ নাম: উমিৰাম টায়ে ঘৰ নং : ৮৮ বয়স : 29 লিঙ্গ : মহিলা	DWM0258731 ফটো উপলব্ধ	1021 নাম : মনিৰাম টায়ে পিতাৰ নাম: আকিম টায়ে ঘৰ নং : ৮৯ বয়স : 38 লিঙ্গ : পুৰুষ	DWM1030224 ফটো উপলব্ধ
1022 নাম : পূৰ্ণিমা টায়ে স্বামীৰ নাম: মনিৰাম টায়ে ঘৰ নং : ৮৯ বয়স : 35 লিঙ্গ : মহিলা	DWM2808777 ফটো উপলব্ধ	1023 নাম : মনোজ টায়ে পিতাৰ নাম: আকিম টায়ে ঘৰ নং : ৯০ বয়স : 27 লিঙ্গ : পুৰুষ	DWM3349651 ফটো উপলব্ধ	1024 নাম : ভোদোমতী টায়ে স্বামীৰ নাম: মনোজ টায়ে ঘৰ নং : ৯০ বয়স : 27 লিঙ্গ : মহিলা	DWM3349263 ফটো উপলব্ধ
1025 নাম : বিৰছেন পাংগীং পিতাৰ নাম: বিলাতি পাংগীং ঘৰ নং : ৯১ বয়স : 32 লিঙ্গ : পুৰুষ	DWM0258624 ফটো উপলব্ধ	1026 নাম : মিনালী পাৰে পিতাৰ নাম: ক্ষীৰেশ্বৰ পাৰে ঘৰ নং : ৯২ বয়স : 37 লিঙ্গ : মহিলা	DWM1029829 ফটো উপলব্ধ	1027 নাম : অনিল পাংগীঙ পিতাৰ নাম: চৰিলাল পাংগীঙ ঘৰ নং : ৯৩ বয়স : 31 লিঙ্গ : পুৰুষ	DWM1032162 ফটো উপলব্ধ
1028 নাম : বেখা মিলি পাংগীং স্বামীৰ নাম: অনিল পাংগীং ঘৰ নং : ৯৩ বয়স : 28 লিঙ্গ : মহিলা	DWM0258814 ফটো উপলব্ধ	1029 নাম : বগীৰাম নৰহ পিতাৰ নাম: হেমন্ত নৰহ ঘৰ নং : ৯৪ বয়স : 42 লিঙ্গ : পুৰুষ	DWM1029158 ফটো উপলব্ধ	1030 নাম : গেমবু নৰহ স্বামীৰ নাম: বগীৰাম নৰহ ঘৰ নং : ৯৪ বয়স : 41 লিঙ্গ : মহিলা	DWM1029169 ফটো উপলব্ধ
1031 নাম : উমেশ মিলি পিতাৰ নাম: তাকিৰ মিলি ঘৰ নং : ৯৫ বয়স : 41 লিঙ্গ : পুৰুষ	DWM1030611 ফটো উপলব্ধ	1032 নাম : তৰামাই মিলি স্বামীৰ নাম: উমেশ মিলি ঘৰ নং : ৯৫ বয়স : 41 লিঙ্গ : মহিলা	DWM2808766 ফটো উপলব্ধ	1033 নাম : ললিত পাংগীং পিতাৰ নাম: অভিৰাম পাংগীং ঘৰ নং : ৯৫ বয়স : 28 লিঙ্গ : পুৰুষ	DWM0609156 ফটো উপলব্ধ



1034 নাম : পূৰ্ণিমা টায়ে পাংগিং স্বামীৰ নাম: ললিত পাংগিং ঘৰ নং : ৯৫ বয়স : 26 লিঙ্গ : মহিলা	DWM0609230 ফটো উপলব্ধ	1035 নাম : মনিকা দলে স্বামীৰ নাম: জতিন দলে ঘৰ নং : ৯৬ বয়স : 23 লিঙ্গ : মহিলা	DWM3110723 ফটো উপলব্ধ	1036 নাম : উমিৰাম টায়ে পিতাৰ নাম: বদেশ্বৰ টায়ে ঘৰ নং : 97 বয়স : 25 লিঙ্গ : পুৰুষ	DWM0681353 ফটো উপলব্ধ
1037 নাম : ধন্তী টায়ে স্বামীৰ নাম: উমিৰাম টায়ে ঘৰ নং : 97 বয়স : 23 লিঙ্গ : মহিলা	DWM3351202 ফটো উপলব্ধ	1038 নাম : চিত্ৰৰঞ্জম বৰুৱা পিতাৰ নাম: চন্দ্ৰেশ্বৰ বৰুৱা ঘৰ নং : 98 বয়স : 25 লিঙ্গ : পুৰুষ	DWM0419945 ফটো উপলব্ধ	1039 নাম : অঞ্জলী বৰুৱা স্বামীৰ নাম: চিত্ৰৰঞ্জম বৰুৱা ঘৰ নং : 98 বয়স : 25 লিঙ্গ : মহিলা	DWM0419952 ফটো উপলব্ধ
1040 নাম : উমেশ্বৰ পাংগিং পিতাৰ নাম: চৰিলাল পাংগিং ঘৰ নং : 99 বয়স : 27 লিঙ্গ : পুৰুষ	DWM0609180 ফটো উপলব্ধ	1041 নাম : উমীৰাম টায়ে পিতাৰ নাম: জিবাকান্ত টায়ে ঘৰ নং : 99 বয়স : 22 লিঙ্গ : পুৰুষ	DWM3154747 ফটো উপলব্ধ	1042 নাম : হৰেন টায়ে পিতাৰ নাম: সত্যনাথ টায়ে ঘৰ নং : ১০০ বয়স : 29 লিঙ্গ : পুৰুষ	DWM0419044 ফটো উপলব্ধ
1043 নাম : মিনকুমাৰী পাতিৰ তায়েং স্বামীৰ নাম: হৰেন তায়েং ঘৰ নং : ১০০ বয়স : 27 লিঙ্গ : মহিলা	DWM3247160 ফটো উপলব্ধ	1044 নাম : মিন পাতিৰ টায়েং স্বামীৰ নাম: হৰেন টায়েং ঘৰ নং : ১০০ বয়স : 27 লিঙ্গ : মহিলা	DWM3258902 ফটো উপলব্ধ	1045 নাম : ডিম্পল পাংগিং পিতাৰ নাম: সত্যজিত পাংগিং ঘৰ নং : 101 বয়স : 25 লিঙ্গ : পুৰুষ	FXO0098756 ফটো উপলব্ধ
1046 নাম : কাজল মিলি পাংগিং স্বামীৰ নাম: ডিম্পল পাংগিং ঘৰ নং : 101 বয়স : 22 লিঙ্গ : মহিলা	FXO0098699 ফটো উপলব্ধ	1047 নাম : ঘনকান্ত টায়ে পিতাৰ নাম: বৰ্কেশ্বৰ টায়ে ঘৰ নং : 102 বয়স : 40 লিঙ্গ : পুৰুষ	DWM1030100 ফটো উপলব্ধ	1048 নাম : অনিমা টায়ে পিতাৰ নাম: ঘনকান্ত টায়ে ঘৰ নং : 102 বয়স : 39 লিঙ্গ : মহিলা	DWM1029067 ফটো উপলব্ধ
1049 নাম : লাৰন্য টায়ে মিলি স্বামীৰ নাম: পনেশ্বৰ মিলি ঘৰ নং : 110 বয়স : 30 লিঙ্গ : মহিলা	DWM0609578 ফটো উপলব্ধ	1050 নাম : পূৰ্ণেশ্বৰ মিলি পিতাৰ নাম: লিলাই মিলি ঘৰ নং : 110 বয়স : 25 লিঙ্গ : পুৰুষ	DWM0676767 ফটো উপলব্ধ		



1051	3	FXO0152710	ফটো উপলব্ধ	নাম : সুৰবি মিলি স্বামীৰ নাম: হিৰণ্য মিলি ঘৰ নং : ৫৮ বয়স : 27 লিঙ্গ : মহিলা	1052	3	FXO0152868	ফটো উপলব্ধ	নাম : জীন পাংগীং পিতাৰ নাম: ফনীধৰ পাংগীং ঘৰ নং : ২০ বয়স : 18 লিঙ্গ : মহিলা	1053	3	FXO0152884	ফটো উপলব্ধ	নাম : চম্পনা পাংগীং পিতাৰ নাম: চন্দেশ্বৰ পাংগীং ঘৰ নং : ৪৬ বয়স : 18 লিঙ্গ : মহিলা
1054	1	FXO0153445	ফটো উপলব্ধ	নাম : টলোক পায়েং পিতাৰ নাম: গনেশ পায়েং ঘৰ নং : ২৮ বয়স : 18 লিঙ্গ : মহিলা	1055	1	FXO0153502	ফটো উপলব্ধ	নাম : মনালিছা নৰহ স্বামীৰ নাম: অজয় নৰহ ঘৰ নং : ৮২ বয়স : 40 লিঙ্গ : মহিলা	1056	1	FXO0154385	ফটো উপলব্ধ	নাম : গনেশ নৰহ পিতাৰ নাম: লক্ষীনাথ নৰহ ঘৰ নং : ৬৬ বয়স : 40 লিঙ্গ : পুৰুষ
1057	2	FXO0154328	ফটো উপলব্ধ	নাম : ববিতা য়েইন পিতাৰ নাম: পমেশ্বৰ য়েইন ঘৰ নং : ১৪ বয়স : 18 লিঙ্গ : মহিলা	1058	2	FXO0154104	ফটো উপলব্ধ	নাম : ধনীৰাম পাৰে পিতাৰ নাম: উওম পাৰে ঘৰ নং : ৬৫ বয়স : 19 লিঙ্গ : পুৰুষ	1059	2	FXO0154633	ফটো উপলব্ধ	নাম : দেৱকান্ত নৰহ পিতাৰ নাম: বাবুলাল নৰহ ঘৰ নং : ৭২ বয়স : 18 লিঙ্গ : পুৰুষ
1060	3	FXO0154963	ফটো উপলব্ধ	নাম : বিবিধৰ পাংগীং পিতাৰ নাম: চন্দেশ্বৰ পাংগীং ঘৰ নং : ৪৬ বয়স : 21 লিঙ্গ : পুৰুষ	1061	1	FXO0155242	ফটো উপলব্ধ	নাম : মুন মনি কুটুম পিতাৰ নাম: লক্ষেশ্বৰ কুটুম ঘৰ নং : ৪১ বয়স : 21 লিঙ্গ : মহিলা	1062	2	FXO0159509	ফটো উপলব্ধ	নাম : দেৱকান্ত নৰহ পিতাৰ নাম: বাবু লাল নৰহ ঘৰ নং : ৭১ বয়স : 18 লিঙ্গ : পুৰুষ
1063	1	FXO0163113	ফটো উপলব্ধ	নাম : বাবুল পায়েং পিতাৰ নাম: বনমালি পায়েং ঘৰ নং : ৩০ বয়স : 50 লিঙ্গ : পুৰুষ	1064	3	FXO0163287	ফটো উপলব্ধ	নাম : জুনমনি পায়েং স্বামীৰ নাম: মনোৰঞ্জন পায়েং ঘৰ নং : ১৭ বয়স : 18 লিঙ্গ : মহিলা	1065	1	DWM0611384	ফটো উপলব্ধ	নাম : ৰাজ নৰহ পিতাৰ নাম: ইন্দ্ৰেশ্বৰ নৰহ ঘৰ নং : ১০ বয়স : 29 লিঙ্গ : পুৰুষ
1066	1	DWM0611491	ফটো উপলব্ধ	নাম : মিলন নৰহ পিতাৰ নাম: ইন্দ্ৰেশ্বৰ নৰহ ঘৰ নং : 10 বয়স : 26 লিঙ্গ : পুৰুষ	1067	1	DWM0720854	ফটো উপলব্ধ	নাম : ৰঞ্জন নৰহ পিতাৰ নাম: জন্মীৰাম নৰহ ঘৰ নং : ১১১ বয়স : 28 লিঙ্গ : পুৰুষ	1068	1	DWM0000968	ফটো উপলব্ধ	নাম : টিনা পায়েং স্বামীৰ নাম: উপেন নৰহ ঘৰ নং : ১৭০ বয়স : 33 লিঙ্গ : মহিলা
1069	1	DWM1046135	ফটো উপলব্ধ	নাম : গনেশ নৰহ পিতাৰ নাম: লক্ষীনাথ নৰহ ঘৰ নং : ৬৬ বয়স : 45 লিঙ্গ : পুৰুষ	1070	2	FXO0180166	ফটো উপলব্ধ	নাম : উমানন্দ পায়েং পিতাৰ নাম: প্ৰদীপ পায়েং ঘৰ নং : ২৭ বয়স : 18 লিঙ্গ : পুৰুষ	1071	3	FXO0181362	ফটো উপলব্ধ	নাম : কৰিমা টায়েং পাংগীং স্বামীৰ নাম: মদন পাংগীং ঘৰ নং : ৪৫ বয়স : 21 লিঙ্গ : মহিলা
1072	1	FXO0181578	ফটো উপলব্ধ	নাম : মমিটা পাৰে পিতাৰ নাম: কলা পাৰে ঘৰ নং : 34 বয়স : 21 লিঙ্গ : মহিলা	1073	2	FXO0182519	ফটো উপলব্ধ	নাম : উমাকান্ত পায়েং পিতাৰ নাম: জিনে পায়েং ঘৰ নং : ২৮ বয়স : 18 লিঙ্গ : পুৰুষ	1074	2	FXO0182691	ফটো উপলব্ধ	নাম : নিলাকান্ত পায়েং পিতাৰ নাম: জিনে পায়েং ঘৰ নং : ২৮ বয়স : 20 লিঙ্গ : পুৰুষ



1075	2	FXO0012500
নাম : দীপা পাংগীং স্বামীৰ নাম: পানিন্দ্র পেণ্ড ঘৰ নং : 56 বয়স : 23 লিঙ্গ : মহিলা		
ফটো উপলব্ধ		

1076	2	FXO0007229
নাম : পানিন্দ্র পেণ্ড পিতাৰ নাম: নিত্য পেণ্ড ঘৰ নং : 56 বয়স : 30 লিঙ্গ : পুৰুষ		
ফটো উপলব্ধ		

1077	1	FXO0187252
নাম : প্ৰিয়া পায়েং পিতাৰ নাম: দেৱকুমাৰ পায়েং ঘৰ নং : 47 বয়স : 19 লিঙ্গ : মহিলা		
ফটো উপলব্ধ		

1078	3	FXO0029587
নাম : তেজিবাম য়েইন পিতাৰ নাম: দুৰ্গেশ্বৰ য়েইন ঘৰ নং : 103 বয়স : 20 লিঙ্গ : পুৰুষ		
ফটো উপলব্ধ		

1079	2	FXO0014571
নাম : আৰ্ণেশ্বৰ য়েইন পিতাৰ নাম: পদোশ্বৰ য়েইন ঘৰ নং : 14 বয়স : 22 লিঙ্গ : পুৰুষ		
ফটো উপলব্ধ		

1080	2	FXO0014597
নাম : জ্যোতিকা পেণ্ড য়েইন স্বামীৰ নাম: সুভাস য়েইন ঘৰ নং : 14 বয়স : 22 লিঙ্গ : মহিলা		
ফটো উপলব্ধ		

1081	3	FXO0189241
নাম : কুমল মিলি পিতাৰ নাম: কেশৱ মিলি ঘৰ নং : 59 বয়স : 18 লিঙ্গ : পুৰুষ		
ফটো উপলব্ধ		

1082	3	FXO0189670
নাম : কুমল মিলি পিতাৰ নাম: কেশৱ মিলি ঘৰ নং : 59 বয়স : 18 লিঙ্গ : পুৰুষ		
ফটো উপলব্ধ		

1083	2	FXO0190603
নাম : কানহ পায়েং পিতাৰ নাম: দিগলা পায়েং ঘৰ নং : 6 বয়স : 61 লিঙ্গ : পুৰুষ		
ফটো উপলব্ধ		

1084	1	FXO0192492
নাম : নমিতা মিলি স্বামীৰ নাম: গুন কান্ত পাৰে ঘৰ নং : 113 বয়স : 32 লিঙ্গ : মহিলা		
ফটো উপলব্ধ		

ভোটাৰৰ সাৰাংশ

A) ভোটাৰৰ সংখ্যা

	তালিকাৰ প্ৰকাৰ	তালিকাৰ চিনাক্তকৰণ	ভোটাৰৰ সংখ্যা							
			পুৰুষ	মহিলা	৩য় লিঙ্গ	মুঠ				
I	মূল তালিকা	মূল তালিকা	বিশেষ সংশোধন, 2026 চনৰ পূৰ্বৰ 2025 চনৰ মূল তালিকাৰ লগত থকা সংযোজন সমূহ একত্ৰিতকৰণ কৰা তালিকা।				553	497	0	1050
II	যোগ তালিকা	পৰিপূৰক 1	বিশেষ সংক্ষিপ্ত সংশোধন, 2026				13	11	0	24
		পৰিপূৰক 2	অনবিচ্ছিন্ন সংশোধন 2026				6	4	0	10
			মুঠ				19	15	0	34
III	বিয়োজন তালিকা	পৰিপূৰক 1	বিশেষ সংক্ষিপ্ত সংশোধন, 2026				10	14	0	24
		পৰিপূৰক 2	অনবিচ্ছিন্ন সংশোধন 2026				3	3	0	6
			মুঠ				13	17	0	30
IV	লিংগ ক্ষেত্ৰত পৰিবৰ্তনৰ বাবে পাৰ্থক্য					0	0	0	0	
এই সংশোধনৰ পিছত ভোটাৰ তালিকাত ভোটাৰৰ মুঠ সংখ্যা (I+II-III+IV)						559	495	0	1054	

B) শুধৰনীৰ সংখ্যা

তালিকাৰ প্ৰকাৰ	তালিকাৰ চিনাক্তকৰণ	শুধৰনীৰ সংখ্যা
পৰিপূৰক 1	বিশেষ সংক্ষিপ্ত সংশোধন, 2026	1
পৰিপূৰক 2	অনবিচ্ছিন্ন সংশোধন 2026	3
	মুঠ	4

নিৰ্বাচক পঞ্জীয়ন বিষয়াৰ স্বাক্ষৰ

E-মৃত, S-স্থানান্তৰিত/ বাসস্থান পৰিবৰ্তন, R-প্ৰতিলিপি, M-নিখোজ, Q-অযোগ্য