



## ভোটাৰ তালিকা 2026 S03 অসম

বিধানসভা সমষ্টিৰ নম্বৰ, নাম আৰু সংৰক্ষণৰ স্থিতি : 78 - ধেমাজি (অনুসূচিত জনজাতি)		খণ্ড নং : 204																			
এই বিধানসভা সমষ্টিত কোন সংসদীয় সমষ্টিৰ অন্তৰ্গত তাৰ নম্বৰ, নাম আৰু সংৰক্ষণ স্থিতি : 12 - লক্ষীমপুৰ (সাধাৰণ)																					
1. সংশোধনৰ বিৱৰণ																					
সংশোধনৰ বছৰ	2026	তালিকাৰ চিনাক্তকৰণ																			
ভিত্তি তাৰিখ	01-04-2026	বিশেষ সংশোধন, 2026 চনৰ পূৰ্বৰ 2025 চনৰ মূল তালিকাৰ লগত থকা সংযোজন সমূহ একত্ৰিতকৰণ কৰা তালিকা।																			
সংশোধনৰ প্ৰকাৰ	বিশেষ সংশোধন 2026																				
প্ৰকাশনৰ তাৰিখ	23-03-2026																				
2. খণ্ড আৰু ভোটগ্ৰহন কেন্দ্ৰৰ বিৱৰণ																					
খণ্ডৰ অন্তৰ্গত এলেকা সমূহৰ নম্বৰ আৰু নাম																					
1-ধেমাজি টাউন ৱাৰ্ড নং 4		<table border="1" style="width: 100%; border-collapse: collapse;"> <tr> <td>মূল চহৰ/গাওঁ</td> <td>: ধেমাজি নগৰ</td> </tr> <tr> <td>ৱাৰ্ড নং</td> <td>: ৱাৰ্ড নং ৪</td> </tr> <tr> <td>ডাকঘৰ</td> <td>: ধেমাজি</td> </tr> <tr> <td>পুলিচ থানা</td> <td>: ধেমাজি</td> </tr> <tr> <td>ব্লক</td> <td>: ধেমাজি পৌৰ সভা</td> </tr> <tr> <td>ৰাজহ চক্ৰ</td> <td>: ধেমাজি</td> </tr> <tr> <td>জিলা</td> <td>: ধেমাজি</td> </tr> <tr> <td>পিনকোড</td> <td>: 787057</td> </tr> </table>				মূল চহৰ/গাওঁ	: ধেমাজি নগৰ	ৱাৰ্ড নং	: ৱাৰ্ড নং ৪	ডাকঘৰ	: ধেমাজি	পুলিচ থানা	: ধেমাজি	ব্লক	: ধেমাজি পৌৰ সভা	ৰাজহ চক্ৰ	: ধেমাজি	জিলা	: ধেমাজি	পিনকোড	: 787057
মূল চহৰ/গাওঁ	: ধেমাজি নগৰ																				
ৱাৰ্ড নং	: ৱাৰ্ড নং ৪																				
ডাকঘৰ	: ধেমাজি																				
পুলিচ থানা	: ধেমাজি																				
ব্লক	: ধেমাজি পৌৰ সভা																				
ৰাজহ চক্ৰ	: ধেমাজি																				
জিলা	: ধেমাজি																				
পিনকোড	: 787057																				
3. ভোটগ্ৰহন কেন্দ্ৰৰ বিৱৰণ																					
ভোটগ্ৰহন কেন্দ্ৰৰ নম্বৰ আৰু নাম :		ভোটগ্ৰহন কেন্দ্ৰৰ প্ৰকাৰ (পুৰুষ/মহিলা/সাধাৰণ)		সাধাৰণ																	
204 - ধেমাজি নগৰ বাল্য বিদ্যাপীঠ (পশ্চিম অংশ)		খণ্ডৰ অন্তৰ্গত সহায়ক ভোটগ্ৰহন কেন্দ্ৰৰ সংখ্যা :		0																	
ভোটগ্ৰহন কেন্দ্ৰৰ ঠিকনা :																					
ধেমাজি নগৰ বাল্য বিদ্যাপীঠ, ৰুম নং ২, ধেমাজি নগৰ																					
4. ভোটাৰৰ সংখ্যা																					
আৰম্ভনি ক্ৰমিক নং	শেষ ক্ৰমিক নং	মুঠ ভোটাৰ																			
		পুৰুষ	মহিলা	৩য় লিঙ্গ	মুঠ																
1	665	295	317	0	612																

নিৰ্বাচক পঞ্জীয়ন বিষয়াৰ স্বাক্ষৰ

Nazri Naksha

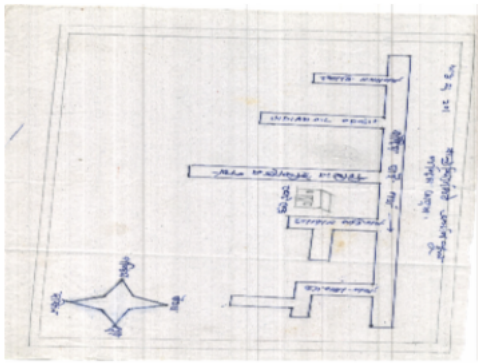

Google Map View



Polling Station Building Front View



ভোটগ্ৰহন কেন্দ্ৰৰ সন্মুখৰ দৃশ্য



Cad View

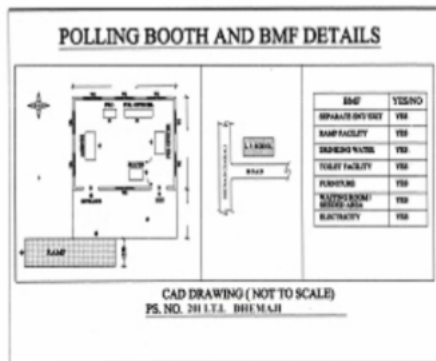

Key MAP View





1 নাম : সুস্মিতা গোৱালা পিতাৰ নাম: গজেন গোৱালা ঘৰ নং : 1 বয়স : 23 লিঙ্গ : মহিলা	FXO0113977 ফটো উপলব্ধ	2 নাম : প্ৰেমা দা গোৱালা স্বামীৰ নাম: কমলেশ্বৰ গোৱালা ঘৰ নং : 11 বয়স : 64 লিঙ্গ : মহিলা	DWM1936589 ফটো উপলব্ধ	3 নাম : চিত্ৰধৰ গোৱালা পিতাৰ নাম: কমলেশ্বৰ গোৱালা ঘৰ নং : 11 বয়স : 46 লিঙ্গ : পুৰুষ	DWM1936590 ফটো উপলব্ধ
4 নাম : জ্যোতি গোৱালা স্বামীৰ নাম: চিত্ৰ গোৱালা ঘৰ নং : 11 বয়স : 35 লিঙ্গ : মহিলা	DWM1936636 ফটো উপলব্ধ	5 নাম : ফ্লোৰেন্স ৰতা বড়া স্বামীৰ নাম: পল্লব ডেকা ঘৰ নং : 13 এ বয়স : 39 লিঙ্গ : মহিলা	DWM1935564 ফটো উপলব্ধ	6 নাম : জ্যোতি ৰানী পাল স্বামীৰ নাম: বিকি পাল ঘৰ নং : 25 বয়স : 39 লিঙ্গ : মহিলা	FXO0112359 ফটো উপলব্ধ
7 নাম : অনিল চাংমাই পিতাৰ নাম: খগেন চাংমাই ঘৰ নং : 35 বয়স : 41 লিঙ্গ : পুৰুষ	DWM2849396 ফটো উপলব্ধ	8 নাম : শান্ত দত্ত পিতাৰ নাম: তাৰাপদ দত্ত ঘৰ নং : 43 বয়স : 55 লিঙ্গ : পুৰুষ	DWM1936409 ফটো উপলব্ধ	9 নাম : শীলা নন্দি দত্ত স্বামীৰ নাম: শম্ভু দত্ত ঘৰ নং : 43 বয়স : 48 লিঙ্গ : মহিলা	DWM1936410 ফটো উপলব্ধ
10 নাম : সাগৰ দাস পিতাৰ নাম: সন্তোষ দাস ঘৰ নং : 52 বয়স : 24 লিঙ্গ : পুৰুষ	FXO0112219 ফটো উপলব্ধ	11 নাম : সুৰেন্দ্ৰ নাথ দলে অন্যান্য: বলিন দলে ঘৰ নং : 70 বয়স : 69 লিঙ্গ : পুৰুষ	FXO0120956 ফটো উপলব্ধ	12 নাম : ৰাজীৱ দলে পিতাৰ নাম: সুৰেন্দ্ৰ নাথ দলে ঘৰ নং : 70 বয়স : 29 লিঙ্গ : পুৰুষ	FXO0135541 ফটো উপলব্ধ
13 নাম : প্ৰাৰ্থী প্ৰিয়া বৰুৱা স্বামীৰ নাম: ৰাজীৱ দলে ঘৰ নং : 70 বয়স : 29 লিঙ্গ : মহিলা	FXO0147819 ফটো উপলব্ধ	14 নাম : জগদীশ নাথ পিতাৰ নাম: জিতেন্দ্ৰ নাথ ঘৰ নং : ৭৫ বয়স : 63 লিঙ্গ : পুৰুষ	DWM1937957 ফটো উপলব্ধ	15 নাম : বীনা নাথ স্বামীৰ নাম: জগদীশ নাথ ঘৰ নং : ৭৫ বয়স : 54 লিঙ্গ : মহিলা	DWM1937968 ফটো উপলব্ধ
16 নাম : প্ৰঞ্জল নাথ পিতাৰ নাম: জগদীশ নাথ ঘৰ নং : ৭৫ বয়স : 29 লিঙ্গ : পুৰুষ	DWM0342626 ফটো উপলব্ধ	17 নাম : গোলাপী ভৰলোৱা কোঁৱৰ স্বামীৰ নাম: তুলশীধৰ কোঁৱৰ ঘৰ নং : ৭৮ বয়স : 51 লিঙ্গ : মহিলা	DWM0256388 ফটো উপলব্ধ	E2 18 নাম : অনিতা নন্দী স্বামীৰ নাম: সুৰেশ নন্দী ঘৰ নং : 95 বয়স : 82 লিঙ্গ : মহিলা	DWM1935688 ফটো উপলব্ধ
19 নাম : সুধাংশু নন্দী পিতাৰ নাম: সুৰেশ নন্দী ঘৰ নং : 95 বয়স : 58 লিঙ্গ : পুৰুষ	DWM1935699 ফটো উপলব্ধ	20 নাম : সুদেব নন্দী পিতাৰ নাম: সুৰেশ নন্দী ঘৰ নং : 95 বয়স : 57 লিঙ্গ : পুৰুষ	DWM1935713 ফটো উপলব্ধ	21 নাম : সবিতা নন্দী স্বামীৰ নাম: সুধাংশু নন্দী ঘৰ নং : 95 বয়স : 53 লিঙ্গ : মহিলা	DWM1935702 ফটো উপলব্ধ
22 নাম : সঞ্জীৱ নন্দী পিতাৰ নাম: সুৰেশ নন্দী ঘৰ নং : 95 বয়স : 52 লিঙ্গ : পুৰুষ	DWM1935735 ফটো উপলব্ধ	23 নাম : সুশীল নন্দী পিতাৰ নাম: সুৰেশ নন্দী ঘৰ নং : 95 বয়স : 49 লিঙ্গ : পুৰুষ	DWM1935757 ফটো উপলব্ধ	24 নাম : নীতু পাল নন্দী স্বামীৰ নাম: সুদেব নন্দী ঘৰ নং : 95 বয়স : 46 লিঙ্গ : মহিলা	DWM1935724 ফটো উপলব্ধ
25 নাম : ৰুণাৰানী ভাৱাল নন্দী স্বামীৰ নাম: সঞ্জীৱ নন্দী ঘৰ নং : 95 বয়স : 41 লিঙ্গ : মহিলা	DWM1935746 ফটো উপলব্ধ	26 নাম : দিষ্টী ভদ্ৰ নন্দী স্বামীৰ নাম: সুশীল নন্দী ঘৰ নং : 95 বয়স : 39 লিঙ্গ : মহিলা	DWM1940734 ফটো উপলব্ধ	27 নাম : মন্থান নন্দী পিতাৰ নাম: সুধাংশু নন্দী ঘৰ নং : 95 বয়স : 28 লিঙ্গ : পুৰুষ	DWM0486696 ফটো উপলব্ধ
28 নাম : দিগজয় নন্দী পিতাৰ নাম: সুদেব নন্দী ঘৰ নং : 95 বয়স : 24 লিঙ্গ : পুৰুষ	DWM2904977 ফটো উপলব্ধ	29 নাম : অংকুশ নন্দী পিতাৰ নাম: সুদেব নন্দী ঘৰ নং : 95 বয়স : 22 লিঙ্গ : পুৰুষ	FXO0133041 ফটো উপলব্ধ	30 নাম : দিশা নন্দী পিতাৰ নাম: সঞ্জীৱ নন্দী ঘৰ নং : 95 বয়স : 19 লিঙ্গ : মহিলা	FXO0135731 ফটো উপলব্ধ



31 নাম : মহাবীৰ প্ৰসাদ লুন্ডিআ পিতাৰ নাম: কানি ৰাম লুন্ডিআ ঘৰ নং : 97 বয়স : 75 লিঙ্গ : পুৰুষ	DWM1937651 ফটো উপলব্ধ	32 নাম : তুলসি দেবী লুন্ডিআ স্বামীৰ নাম: মহাবীৰ প্ৰচাদ লুন্ডিআ ঘৰ নং : 97 বয়স : 70 লিঙ্গ : মহিলা	DWM1937662 ফটো উপলব্ধ	33 নাম : ৰাখী লুন্ডিআ স্বামীৰ নাম: সঞ্জয় কুমাৰ লুন্ডিআ ঘৰ নং : 97 বয়স : 46 লিঙ্গ : মহিলা	DWM1937684 ফটো উপলব্ধ
34 নাম : সচিন কুমাৰ লুন্ডিআ মাতৃৰ নাম: ৰাখী লুন্ডিআ ঘৰ নং : 97 বয়স : 21 লিঙ্গ : পুৰুষ	FXO0112813 ফটো উপলব্ধ	35 নাম : মহাত্মামানস সন্দিকৈ পিতাৰ নাম: মুহি সন্দিকৈ ঘৰ নং : 106 বয়স : 33 লিঙ্গ : পুৰুষ	DWM1934561 ফটো উপলব্ধ	36 নাম : প্ৰদীপ বৰুৱা পিতাৰ নাম: জগত চন্দ্ৰ বৰুৱা ঘৰ নং : 109 বয়স : 65 লিঙ্গ : পুৰুষ	DWM1666815 ফটো উপলব্ধ
37 নাম : বিনিতা বৰুৱা স্বামীৰ নাম: প্ৰদীপ বৰুৱা ঘৰ নং : 109 বয়স : 56 লিঙ্গ : মহিলা	DWM1666826 ফটো উপলব্ধ	38 নাম : মনিকংকনা বৰুৱা পিতাৰ নাম: প্ৰদীপ বৰুৱা ঘৰ নং : 109 বয়স : 35 লিঙ্গ : মহিলা	DWM0234526 ফটো উপলব্ধ	39 নাম : দেৱাশীশ বৰুৱা পিতাৰ নাম: প্ৰদীপ বৰুৱা ঘৰ নং : 109 বয়স : 31 লিঙ্গ : পুৰুষ	DWM1671756 ফটো উপলব্ধ
40 নাম : ৰাতুল দাস পিতাৰ নাম: যুগেশ দাস ঘৰ নং : 110 বয়স : 40 লিঙ্গ : পুৰুষ	DWM2849412 ফটো উপলব্ধ	41 নাম : টুটু দিহিঙীয়া দাস স্বামীৰ নাম: ৰাতুল দাস ঘৰ নং : 110 বয়স : 40 লিঙ্গ : মহিলা	DWM2849420 ফটো উপলব্ধ	42 নাম : বিপ্লৱ গোৱালা পিতাৰ নাম: এক্য গোৱালা ঘৰ নং : 113 বয়স : 27 লিঙ্গ : পুৰুষ	DWM0632380 ফটো উপলব্ধ
43 নাম : প্ৰস্তুতি গোৱালা মাতৃৰ নাম: মনু গোৱালা ঘৰ নং : 115 বয়স : 19 লিঙ্গ : মহিলা	FXO0111328 ফটো উপলব্ধ	44 নাম : ৰাতুল বৰা পিতাৰ নাম: সুৰেন বড়া ঘৰ নং : 122 বয়স : 49 লিঙ্গ : পুৰুষ	DWM1935484 ফটো উপলব্ধ	45 নাম : মানস জ্যোতি চুতীয়া পিতাৰ নাম: শান্তনু চুতীয়া ঘৰ নং : 125 বয়স : 39 লিঙ্গ : পুৰুষ	DWM1339351 ফটো উপলব্ধ
46 নাম : দীপমালা শৰ্মা পিতাৰ নাম: দিলীপ শৰ্মা ঘৰ নং : 150 বয়স : 20 লিঙ্গ : মহিলা	FXO0082503 ফটো উপলব্ধ	47 নাম : অনি চুতীয়া বৰা স্বামীৰ নাম: ৰাতুল বড়া ঘৰ নং : 169 বয়স : 44 লিঙ্গ : মহিলা	DWM1935495 ফটো উপলব্ধ	48 নাম : কস্তুৰী বৰা পিতাৰ নাম: ৰাতুল বৰা ঘৰ নং : 169 বয়স : 19 লিঙ্গ : মহিলা	FXO0114553 ফটো উপলব্ধ
49 নাম : প্ৰবীন বৰগোহাঁই পিতাৰ নাম: ফনি বৰগোহাঁই ঘৰ নং : 177 বয়স : 75 লিঙ্গ : পুৰুষ	DWM1934572 ফটো উপলব্ধ	50 নাম : বিদ্যৱতী বৰগোহাঁই স্বামীৰ নাম: প্ৰবীন বৰগোহাঁই ঘৰ নং : 177 বয়স : 66 লিঙ্গ : মহিলা	DWM1934583 ফটো উপলব্ধ	51 নাম : লতীতা বৰগোহাঁই স্বামীৰ নাম: প্ৰবীন বৰগোহাঁই ঘৰ নং : 177 বয়স : 63 লিঙ্গ : মহিলা	DWM1934607 ফটো উপলব্ধ
52 নাম : প্ৰীতি মনি বৰগোহাঁই পিতাৰ নাম: গদাপানী বৰগোহাঁই ঘৰ নং : 177 বয়স : 44 লিঙ্গ : মহিলা	DWM1934594 ফটো উপলব্ধ	53 নাম : তপন বৰগোহাঁই পিতাৰ নাম: প্ৰবীন বৰগোহাঁই ঘৰ নং : 177 বয়স : 41 লিঙ্গ : পুৰুষ	DWM1934629 ফটো উপলব্ধ	54 নাম : কবিতা চমুৱা বৰগোহাঁই স্বামীৰ নাম: তপন বৰগোহাঁই ঘৰ নং : 177 বয়স : 38 লিঙ্গ : মহিলা	DWM1934630 ফটো উপলব্ধ
55 নাম : সুভাষ বৰগোহাঁই পিতাৰ নাম: প্ৰবীন বৰগোহাঁই ঘৰ নং : 177 বয়স : 32 লিঙ্গ : পুৰুষ	DWM1940870 ফটো উপলব্ধ	56 নাম : ভীম বৰগোহাঁই পিতাৰ নাম: ফনি বৰগোহাঁই ঘৰ নং : 198 বয়স : 73 লিঙ্গ : পুৰুষ	DWM1934641 ফটো উপলব্ধ	E 57 নাম : ভোগেশুৰী বৰগোহাঁই স্বামীৰ নাম: ভীম কান্ত বৰগোহাঁই ঘৰ নং : 178 বয়স : 73 লিঙ্গ : মহিলা	DWM1934652 ফটো উপলব্ধ
58 নাম : পদ্মাৱতী বৰগোহাঁই স্বামীৰ নাম: ভীম বৰগোহাঁই ঘৰ নং : 178 বয়স : 69 লিঙ্গ : মহিলা	DWM1934709 ফটো উপলব্ধ	59 নাম : অৰূপ কুমাৰ বৰগোহাঁই পিতাৰ নাম: ভীমকান্ত বৰগোহাঁই ঘৰ নং : 178 বয়স : 50 লিঙ্গ : পুৰুষ	DWM1934663 ফটো উপলব্ধ	60 নাম : ৰূপাশ্ৰী ফকন বৰগোহাঁই স্বামীৰ নাম: অংকুৰজোতি বৰগোহাঁই ঘৰ নং : 178 বয়স : 43 লিঙ্গ : মহিলা	DWM1934710 ফটো উপলব্ধ



61 নাম : বিউটি বৰগোহাঁই পিতাৰ নাম: ভীমকান্ত বৰগোহাঁই ঘৰ নং : 178 বয়স : 43 লিঙ্গ : মহিলা	DWM1934685	ফটো উপলব্ধ	S 62 নাম : আটলাগুটা বৰগোহাঁই গগৈ পিতাৰ নাম: ভীমকান্ত বৰগোহাঁই ঘৰ নং : 195 বয়স : 38 লিঙ্গ : মহিলা	DWM1934696	ফটো উপলব্ধ	63 নাম : কবিতা সিংবৰগোহাঁই স্বামীৰ নাম: অৰুণ কুমাৰ বৰগোহাঁই ঘৰ নং : 178 বয়স : 34 লিঙ্গ : মহিলা	DWM1940881	ফটো উপলব্ধ
64 নাম : থানেশ্বৰ হাজৰিকা পিতাৰ নাম: বাধানাথ হাজৰিকা ঘৰ নং : 199 বয়স : 80 লিঙ্গ : পুৰুষ	DWM1934721	ফটো উপলব্ধ	65 নাম : লক্ষ্মীজ্যোতি হাজৰিকা স্বামীৰ নাম: থানেশ্বৰ হাজৰিকা ঘৰ নং : 199 বয়স : 80 লিঙ্গ : মহিলা	DWM1934732	ফটো উপলব্ধ	66 নাম : পূৰ্বাশ্ৰী দেৱী হাজৰিকা দেৱী হাজৰিকা স্বামীৰ নাম: মৃদুল হাজৰিকা ঘৰ নং : 179 বয়স : 45 লিঙ্গ : মহিলা	DWM1934776	ফটো উপলব্ধ
67 নাম : মৃদুল হাজৰিকা পিতাৰ নাম: থানেশ্বৰ হাজৰিকা ঘৰ নং : 179 বয়স : 44 লিঙ্গ : পুৰুষ	DWM1934765	ফটো উপলব্ধ	68 নাম : পাপৰী গগৈহাজৰিকা স্বামীৰ নাম: দুৰ্লুমনি হাজৰিকা ঘৰ নং : 195 বয়স : 43 লিঙ্গ : মহিলা	DWM1934754	ফটো উপলব্ধ	69 নাম : দিপালী বৰগোহাঁই স্বামীৰ নাম: জগত বৰগোহাঁই ঘৰ নং : 190 বয়স : 85 লিঙ্গ : মহিলা	DWM1934801	ফটো উপলব্ধ
70 নাম : বানা বৰগোহাঁই পিতাৰ নাম: জগত বৰগোহাঁই ঘৰ নং : 190 বয়স : 55 লিঙ্গ : পুৰুষ	DWM1934812	ফটো উপলব্ধ	71 নাম : লক্ষ্মজিত বৰগোহাঁই পিতাৰ নাম: জগত বৰগোহাঁই ঘৰ নং : 190 বয়স : 52 লিঙ্গ : পুৰুষ	DWM1934823	ফটো উপলব্ধ	72 নাম : জ্যোতিময় বৰগোহাঁই পিতাৰ নাম: জগত বৰগোহাঁই ঘৰ নং : 190 বয়স : 50 লিঙ্গ : পুৰুষ	DWM1934845	ফটো উপলব্ধ
73 নাম : জ্যোত্স্না বৰগোহাঁই পিতাৰ নাম: জগত বৰগোহাঁই ঘৰ নং : 190 বয়স : 46 লিঙ্গ : মহিলা	DWM1934834	ফটো উপলব্ধ	74 নাম : ভাগ্য বৰগোহাঁই স্বামীৰ নাম: বানা বৰগোহাঁই ঘৰ নং : 190 বয়স : 46 লিঙ্গ : মহিলা	DWM1934867	ফটো উপলব্ধ	75 নাম : জোনমণী বৰা স্বামীৰ নাম: লক্ষ্মজিত বৰগোহাঁই ঘৰ নং : 190 বয়স : 41 লিঙ্গ : মহিলা	DWM1934878	ফটো উপলব্ধ
76 নাম : টুটুমণি ঠাকুৰীয়া বৰগোহাঁই স্বামীৰ নাম: জ্যোতিময় বৰগোহাঁই ঘৰ নং : 190 বয়স : 40 লিঙ্গ : মহিলা	DWM1934856	ফটো উপলব্ধ	77 নাম : হৰ্ষিত বৰগোহাঁই পিতাৰ নাম: জ্যোতিময় বৰগোহাঁই ঘৰ নং : 180 বয়স : 21 লিঙ্গ : পুৰুষ	FXO0146589	ফটো উপলব্ধ	78 নাম : ডাঃ গিৰিন শইকীয়া পিতাৰ নাম: ডিব্ৰুগড় শইকীয়া ঘৰ নং : 191 বয়স : 52 লিঙ্গ : পুৰুষ	DWM1934889	ফটো উপলব্ধ
79 নাম : ৰুমা শইকীয়া স্বামীৰ নাম: ডাঃ গোবিন শইকীয়া ঘৰ নং : 191 বয়স : 48 লিঙ্গ : মহিলা	DWM1934890	ফটো উপলব্ধ	S 80 নাম : লখীপ্ৰভা গৈৰাৰী স্বামীৰ নাম: চন্দ্ৰপতি গৈৰাৰী ঘৰ নং : 190 বয়স : 53 লিঙ্গ : মহিলা	DWM1934936	ফটো উপলব্ধ	S 81 নাম : পূজাপ্ৰীতি গৈৰাৰী পিতাৰ নাম: চন্দ্ৰপতি গৈৰাৰী ঘৰ নং : 190 বয়স : 28 লিঙ্গ : মহিলা	DWM0066878	ফটো উপলব্ধ
82 নাম : সুভাষ ভাৰাল পিতাৰ নাম: প্ৰভাত ভাৰাল ঘৰ নং : 189 বয়স : 70 লিঙ্গ : পুৰুষ	DWM1935064	ফটো উপলব্ধ	83 নাম : কল্যাণী ভাৰাল স্বামীৰ নাম: সুভাষ ভাৰাল ঘৰ নং : 189 বয়স : 57 লিঙ্গ : মহিলা	DWM1935075	ফটো উপলব্ধ	84 নাম : ৰেশ্মী ভাৰাল পিতাৰ নাম: সুভাষ ভাৰাল ঘৰ নং : 189 বয়স : 32 লিঙ্গ : মহিলা	DWM1940892	ফটো উপলব্ধ
85 নাম : পৰিতুষ দত্ত পিতাৰ নাম: কাৰ্ত্তিক দত্ত ঘৰ নং : 190 বয়স : 53 লিঙ্গ : পুৰুষ	DWM1935086	ফটো উপলব্ধ	86 নাম : চম্পা দত্ত স্বামীৰ নাম: পৰিতুষ দত্ত ঘৰ নং : 190 বয়স : 43 লিঙ্গ : মহিলা	DWM1935097	ফটো উপলব্ধ	87 নাম : প্ৰীতিশা দত্ত পিতাৰ নাম: পৰিতোষ দত্ত ঘৰ নং : 190 বয়স : 22 লিঙ্গ : মহিলা	FXO0118323	ফটো উপলব্ধ
S 88 নাম : প্ৰতিভা নন্দী স্বামীৰ নাম: অজুন নন্দী ঘৰ নং : 192 বয়স : 45 লিঙ্গ : মহিলা	DWM1935100	ফটো উপলব্ধ	89 নাম : ইলা দত্ত স্বামীৰ নাম: গৌৰাংগ দত্ত ঘৰ নং : 192 বয়স : 62 লিঙ্গ : মহিলা	DWM1935199	ফটো উপলব্ধ	90 নাম : ৰুমা দাস স্বামীৰ নাম: সজল দাস ঘৰ নং : 192 বয়স : 44 লিঙ্গ : মহিলা	DWM1935213	ফটো উপলব্ধ



91 নাম : শিবলাল দত্ত পিতাৰ নাম: গৌৰংগ দত্ত ঘৰ নং : 192 বয়স : 41 লিঙ্গ : পুৰুষ	DWM1935202 ফটো উপলব্ধ	92 নাম : বিস্মিতা দত্ত স্বামীৰ নাম: শিবলাল দত্ত ঘৰ নং : 192 বয়স : 29 লিঙ্গ : মহিলা	DWM0071548 ফটো উপলব্ধ	93 নাম : সাগৰ দাস পিতাৰ নাম: সজল দাস ঘৰ নং : 192 বয়স : 23 লিঙ্গ : পুৰুষ	DWM3095254 ফটো উপলব্ধ
94 নাম : সজল দাস পিতাৰ নাম: সুখী দাস ঘৰ নং : 192 বয়স : 54 লিঙ্গ : পুৰুষ	DWM1935224 ফটো উপলব্ধ	95 নাম : পৰ্ভু ৰায় পিতাৰ নাম: ৰামচন্দ্ৰ ৰায় ঘৰ নং : 193 বয়স : 53 লিঙ্গ : পুৰুষ	DWM2905123 ফটো উপলব্ধ	96 নাম : দিগন্ত শৰ্মা পিতাৰ নাম: শশীন্দ্ৰ শৰ্মা ঘৰ নং : 193 বয়স : 52 লিঙ্গ : পুৰুষ	DWM1935235 ফটো উপলব্ধ
97 নাম : ৰাতুল শৰ্মা পিতাৰ নাম: শশীন্দ্ৰ শৰ্মা ঘৰ নং : 193 বয়স : 50 লিঙ্গ : পুৰুষ	DWM1935257 ফটো উপলব্ধ	98 নাম : যমুনা শৰ্মা পিতাৰ নাম: শশীন্দ্ৰ শৰ্মা ঘৰ নং : 193 বয়স : 48 লিঙ্গ : মহিলা	DWM1935280 ফটো উপলব্ধ	99 নাম : বিমলা ভূঞা শৰ্মা স্বামীৰ নাম: দিগন্ত শৰ্মা ঘৰ নং : 193 বয়স : 46 লিঙ্গ : মহিলা	DWM1935246 ফটো উপলব্ধ
100 নাম : মুনমনী শৰ্মা স্বামীৰ নাম: ৰাতুল শৰ্মা ঘৰ নং : 193 বয়স : 43 লিঙ্গ : মহিলা	DWM1935291 ফটো উপলব্ধ	101 নাম : প্ৰিয়ংকা বৰ্মন পিতাৰ নাম: ধৰ্ম বৰ্মন ঘৰ নং : 193 বয়স : 24 লিঙ্গ : মহিলা	DWM2905057 ফটো উপলব্ধ	102 নাম : বিকাশ ৰাই পিতাৰ নাম: প্ৰভু ৰাই ঘৰ নং : 193 বয়স : 24 লিঙ্গ : পুৰুষ	DWM2905065 ফটো উপলব্ধ
103 নাম : প্ৰাৰ্থ প্ৰতিম শৰ্মা পিতাৰ নাম: দিগন্ত শৰ্মা ঘৰ নং : 193 বয়স : 24 লিঙ্গ : পুৰুষ	DWM2905008 ফটো উপলব্ধ	104 নাম : স্বপ্না সাহ পিতাৰ নাম: ৰাজেশ সাহ ঘৰ নং : 193 বয়স : 23 লিঙ্গ : মহিলা	DWM2905024 ফটো উপলব্ধ	105 নাম : বিশাল কুমাৰ ৰাই পিতাৰ নাম: প্ৰভু ৰাই ঘৰ নং : 193 বয়স : 23 লিঙ্গ : পুৰুষ	DWM2905040 ফটো উপলব্ধ
106 নাম : মৌচম গোৱালা মাতৃৰ নাম: মনু গোৱালা ঘৰ নং : 193 বয়স : 21 লিঙ্গ : পুৰুষ	DWM3082112 ফটো উপলব্ধ	107 নাম : জীবন চন্দ্ৰ দাস পিতাৰ নাম: হৰি নাথ দাস ঘৰ নং : 195 বয়স : 69 লিঙ্গ : পুৰুষ	DWM1935382 ফটো উপলব্ধ	108 নাম : গায়ত্ৰী দাস স্বামীৰ নাম: জীবন চন্দ্ৰ দাস ঘৰ নং : 195 বয়স : 52 লিঙ্গ : মহিলা	DWM1935393 ফটো উপলব্ধ
109 নাম : মামনি কৰ স্বামীৰ নাম: বিপ্লব কৰ ঘৰ নং : 195 বয়স : 48 লিঙ্গ : মহিলা	DWM1935417 ফটো উপলব্ধ	110 নাম : ৰাজু দাস পিতাৰ নাম: অখিল দাস ঘৰ নং : 195 বয়স : 44 লিঙ্গ : পুৰুষ	DWM1935360 ফটো উপলব্ধ	111 নাম : পম্পী দাস স্বামীৰ নাম: ৰাজু দাস ঘৰ নং : 195 বয়স : 39 লিঙ্গ : মহিলা	DWM1935371 ফটো উপলব্ধ
112 নাম : গৌৰৱ কুমাৰ দাস পিতাৰ নাম: জীবন চন্দ্ৰ দাস ঘৰ নং : 195 বয়স : 36 লিঙ্গ : পুৰুষ	DWM1935439 ফটো উপলব্ধ	113 নাম : জন্টি দাস পিতাৰ নাম: জীবন চন্দ্ৰ দাস ঘৰ নং : 195 বয়স : 32 লিঙ্গ : পুৰুষ	DWM1940858 ফটো উপলব্ধ	114 নাম : ৰঞ্জু দাস স্বামীৰ নাম: হৰকুমাৰ দাস ঘৰ নং : 195 বয়স : 31 লিঙ্গ : মহিলা	DWM1940701 ফটো উপলব্ধ
115 নাম : আকাশ কৰ পিতাৰ নাম: বিপ্লৱ কৰ ঘৰ নং : 195 বয়স : 26 লিঙ্গ : পুৰুষ	DWM0723734 ফটো উপলব্ধ	116 নাম : ইশা দাস পিতাৰ নাম: ৰাজু দাস ঘৰ নং : 195 বয়স : 22 লিঙ্গ : মহিলা	FXO0064923 ফটো উপলব্ধ	117 নাম : ভূষণ চন্দ্ৰ বড়া পিতাৰ নাম: সুৰেন বৰা ঘৰ নং : 196 বয়স : 59 লিঙ্গ : পুৰুষ	DWM1935462 ফটো উপলব্ধ
118 নাম : পিংকী বড়া স্বামীৰ নাম: ভূষণ চন্দ্ৰ বড়া ঘৰ নং : 196 বয়স : 51 লিঙ্গ : মহিলা	DWM1935473 ফটো উপলব্ধ	119 নাম : পাৰ্থ প্ৰতিম বড়া পিতাৰ নাম: ভূষণ চন্দ্ৰ বড়া ঘৰ নং : 196 বয়স : 30 লিঙ্গ : পুৰুষ	DWM0441113 ফটো উপলব্ধ	120 নাম : প্ৰত্যাষা বড়া পিতাৰ নাম: ভূষণ চন্দ্ৰ বড়া ঘৰ নং : 196 বয়স : 22 লিঙ্গ : মহিলা	FXO0112433 ফটো উপলব্ধ



121 নাম : বেণু শইকীয়া বড়া স্বামীৰ নাম: উমেশ বড়া ঘৰ নং : ১৯৭ বয়স : 68 লিঙ্গ : মহিলা	DWM1935531 ফটো উপলব্ধ	122 নাম : ভিক্টৰ ভাস্কৰ বৰা পিতাৰ নাম: উমেশ বৰা ঘৰ নং : ১৯৭ বয়স : 45 লিঙ্গ : পুৰুষ	DWM1935542 ফটো উপলব্ধ	123 নাম : ৰোজ লীন কাঞ্চন বৰা পিতাৰ নাম: উমেশ বড়া ঘৰ নং : ১৯৭ বয়স : 42 লিঙ্গ : মহিলা	DWM1935553 ফটো উপলব্ধ
124 নাম : এৱিয়ান বৰা পিতাৰ নাম: ভিক্টৰ ভাস্কৰ বৰা ঘৰ নং : ১৯৭ বয়স : 24 লিঙ্গ : পুৰুষ	DWM3078235 ফটো উপলব্ধ	125 নাম : ভাগ্যমতী দেৱী স্বামীৰ নাম: পাচপতি শৰ্মা ঘৰ নং : 198 বয়স : 69 লিঙ্গ : মহিলা	DWM1940905 ফটো উপলব্ধ	126 নাম : ৰবি কৰ পিতাৰ নাম: কানাই কৰ ঘৰ নং : ১৯৮ বয়স : 52 লিঙ্গ : পুৰুষ	DWM1935600 ফটো উপলব্ধ
127 নাম : গীতা দেৱী স্বামীৰ নাম: দিলীপ শৰ্মা ঘৰ নং : 198 বয়স : 52 লিঙ্গ : মহিলা	DWM1940712 ফটো উপলব্ধ	128 নাম : জুন দাস স্বামীৰ নাম: সন্তোশ দাস ঘৰ নং : ১৯৮ বয়স : 47 লিঙ্গ : মহিলা	DWM1935611 ফটো উপলব্ধ	129 নাম : মমতা শৰ্মা স্বামীৰ নাম: অশোক শৰ্মা ঘৰ নং : 198 বয়স : 40 লিঙ্গ : মহিলা	DWM1935597 ফটো উপলব্ধ
130 নাম : সংগীতা দাস কৰ স্বামীৰ নাম: ৰবি কৰ ঘৰ নং : ১৯৮ বয়স : 39 লিঙ্গ : মহিলা	DWM2905313 ফটো উপলব্ধ	131 নাম : ৰাহুল শৰ্মা পিতাৰ নাম: দিলীপ শৰ্মা ঘৰ নং : 198 বয়স : 31 লিঙ্গ : পুৰুষ	DWM1940723 ফটো উপলব্ধ	132 নাম : প্ৰিয়ংকা শৰ্মা পিতাৰ নাম: দিলীপ শৰ্মা ঘৰ নং : 198 বয়স : 30 লিঙ্গ : মহিলা	DWM2829916 ফটো উপলব্ধ
133 নাম : বিপল শৰ্মা পিতাৰ নাম: অশোক শৰ্মা ঘৰ নং : 198 বয়স : 29 লিঙ্গ : পুৰুষ	DWM0072918 ফটো উপলব্ধ	134 নাম : ৰোহন শৰ্মা পিতাৰ নাম: দিলীপ শৰ্মা ঘৰ নং : ১৯৮ বয়স : 27 লিঙ্গ : পুৰুষ	DWM0724310 ফটো উপলব্ধ	135 নাম : জিতেন্দ্ৰ শৰ্মা পিতাৰ নাম: দিলীপ শৰ্মা ঘৰ নং : ১৯৮ বয়স : 24 লিঙ্গ : পুৰুষ	DWM2904985 ফটো উপলব্ধ
# 136 নাম : আদিত্য শৰ্মা মাতৃৰ নাম: গীতা দেৱী ঘৰ নং : 198 বয়স : 23 লিঙ্গ : পুৰুষ	DWM3082070 ফটো উপলব্ধ	137 নাম : বিনয় শৰ্মা পিতাৰ নাম: অশোক শৰ্মা ঘৰ নং : 198 বয়স : 23 লিঙ্গ : পুৰুষ	FXO0137125 ফটো উপলব্ধ	138 নাম : সুনন্দ দাস পিতাৰ নাম: সন্তোশ দাস ঘৰ নং : ১৯৮ খ বয়স : 26 লিঙ্গ : পুৰুষ	DWM0724492 ফটো উপলব্ধ
139 নাম : সন্তোশ দাস পিতাৰ নাম: কুঞ্জমোহন দাস ঘৰ নং : ১৯৮ খ বয়স : 57 লিঙ্গ : পুৰুষ	DWM1935633 ফটো উপলব্ধ	140 নাম : ৰাজকুমাৰ কৰ পিতাৰ নাম: শান্তি কৰ ঘৰ নং : ১৯৮ ঘ বয়স : 44 লিঙ্গ : পুৰুষ	DWM1935655 ফটো উপলব্ধ	141 নাম : সঞ্জীৱ কৰ পিতাৰ নাম: শান্তি কৰ ঘৰ নং : ১৯৮ ঘ বয়স : 42 লিঙ্গ : পুৰুষ	DWM1935666 ফটো উপলব্ধ
142 নাম : মন্তী কৰ স্বামীৰ নাম: ৰাজকুমাৰ কৰ ঘৰ নং : ১৯৮ বয়স : 37 লিঙ্গ : মহিলা	DWM2830037 ফটো উপলব্ধ	# 143 নাম : ছায়া পাহুং কৰ স্বামীৰ নাম: সঞ্জীৱ কৰ ঘৰ নং : 198 বয়স : 33 লিঙ্গ : মহিলা	DWM2830026 ফটো উপলব্ধ	144 নাম : হেমা প্ৰভা বৰুৱা স্বামীৰ নাম: ফটিক চন্দ্ৰ বৰুৱা ঘৰ নং : ২০০ বয়স : 73 লিঙ্গ : মহিলা	DWM1935779 ফটো উপলব্ধ
145 নাম : ফটিক চন্দ্ৰ বৰুৱা পিতাৰ নাম: বৃন্দাৰাম বৰুৱা ঘৰ নং : ২০০ বয়স : 71 লিঙ্গ : পুৰুষ	DWM1935768 ফটো উপলব্ধ	146 নাম : ধুবজ্যোতি বৰুৱা পিতাৰ নাম: ফটিক চন্দ্ৰ বৰুৱা ঘৰ নং : ২০০ বয়স : 44 লিঙ্গ : পুৰুষ	DWM1935780 ফটো উপলব্ধ	147 নাম : জীনা জ্যোতি বৰুৱা পিতাৰ নাম: ফটিক বৰুৱা ঘৰ নং : ২০০ বয়স : 42 লিঙ্গ : মহিলা	DWM1935791 ফটো উপলব্ধ
148 নাম : ৰেনিকা বৰুৱা পিতাৰ নাম: ফটিক চন্দ্ৰ বৰুৱা ঘৰ নং : ২০০ বয়স : 34 লিঙ্গ : মহিলা	DWM1935804 ফটো উপলব্ধ	149 নাম : ক্ষীৰোদ নায়ক পিতাৰ নাম: ভোলানাথ নায়ক ঘৰ নং : ২০১ বয়স : 65 লিঙ্গ : পুৰুষ	DWM1935815 ফটো উপলব্ধ	150 নাম : দিপালী নায়ক স্বামীৰ নাম: ক্ষীৰুদ নায়ক ঘৰ নং : ২০১ বয়স : 61 লিঙ্গ : মহিলা	DWM1935826 ফটো উপলব্ধ



151 নাম : হোমেন নায়ক পিতাৰ নাম: ভোলানাথ নায়ক ঘৰ নং : 201 বয়স : 55 লিঙ্গ : পুৰুষ	DWM1935837 ফটো উপলব্ধ	#2 152 নাম : ইলামনি কোঁৱৰ নায়ক স্বামীৰ নাম: হোমেন নায়ক ঘৰ নং : 201 বয়স : 45 লিঙ্গ : মহিলা	DWM0242958 ফটো উপলব্ধ	153 নাম : বিক্রম নায়ক পিতাৰ নাম: ক্ষীৰোদ নায়ক ঘৰ নং : 201 বয়স : 39 লিঙ্গ : পুৰুষ	DWM1935859 ফটো উপলব্ধ
154 নাম : দুৰ্লভ নায়ক পিতাৰ নাম: ভোলানাথ নায়ক ঘৰ নং : 202 বয়স : 59 লিঙ্গ : পুৰুষ	DWM1935860 ফটো উপলব্ধ	155 নাম : সৰুটি নায়ক স্বামীৰ নাম: দুৰ্লভ নায়ক ঘৰ নং : 202 বয়স : 55 লিঙ্গ : মহিলা	DWM1935871 ফটো উপলব্ধ	156 নাম : মাধুৰ্য্য নায়ক পিতাৰ নাম: দুৰ্লভ নায়ক ঘৰ নং : 202 বয়স : 39 লিঙ্গ : পুৰুষ	DWM1935882 ফটো উপলব্ধ
157 নাম : স্মৃতি সন্দিকৈ নায়ক স্বামীৰ নাম: মাধুৰ্য্য নায়ক ঘৰ নং : 202 বয়স : 39 লিঙ্গ : মহিলা	DWM0328245 ফটো উপলব্ধ	158 নাম : কৰবী নায়ক পিতাৰ নাম: দুৰ্লভ নায়ক ঘৰ নং : 202 বয়স : 31 লিঙ্গ : মহিলা	DWM1940745 ফটো উপলব্ধ	159 নাম : লিপিকা নায়ক পিতাৰ নাম: দুৰ্লভ নায়ক ঘৰ নং : 202 বয়স : 30 লিঙ্গ : মহিলা	DWM0328435 ফটো উপলব্ধ
160 নাম : পদমী গোৱালা স্বামীৰ নাম: এক্য গোৱালা ঘৰ নং : 208 বয়স : 57 লিঙ্গ : মহিলা	DWM3152717 ফটো উপলব্ধ	161 নাম : এক্য গোৱালা পিতাৰ নাম: ঘন গোৱালা ঘৰ নং : 204 বয়স : 53 লিঙ্গ : পুৰুষ	DWM1935893 ফটো উপলব্ধ	162 নাম : জীবন গোৱালা পিতাৰ নাম: ঘন গোৱালা ঘৰ নং : 204 বয়স : 50 লিঙ্গ : পুৰুষ	DWM1935917 ফটো উপলব্ধ
163 নাম : মুন গোৱালা স্বামীৰ নাম: কৃষ্ণ গোৱাল ঘৰ নং : 208 বয়স : 35 লিঙ্গ : মহিলা	DWM1935940 ফটো উপলব্ধ	164 নাম : বিছ গোৱালা পিতাৰ নাম: অনিল গোৱালা ঘৰ নং : 208 বয়স : 28 লিঙ্গ : পুৰুষ	DWM0441600 ফটো উপলব্ধ	E 165 নাম : চন্দ্ৰ দাস পিতাৰ নাম: নগেন দাস ঘৰ নং : 205 বয়স : 58 লিঙ্গ : পুৰুষ	DWM1935951 ফটো উপলব্ধ
166 নাম : অৰুনা দাস স্বামীৰ নাম: চন্দ্ৰ দাস ঘৰ নং : 205 বয়স : 56 লিঙ্গ : মহিলা	DWM1935962 ফটো উপলব্ধ	167 নাম : দিপাংকৰ দাস পিতাৰ নাম: চন্দ্ৰ দাস ঘৰ নং : 205 বয়স : 28 লিঙ্গ : পুৰুষ	DWM0079566 ফটো উপলব্ধ	168 নাম : দিপু দাস পিতাৰ নাম: চন্দ্ৰ দাস ঘৰ নং : 205 বয়স : 26 লিঙ্গ : পুৰুষ	DWM0723957 ফটো উপলব্ধ
169 নাম : প্ৰমিলা গোৱালা স্বামীৰ নাম: জয়কান্ত গোৱালা ঘৰ নং : 206 বয়স : 65 লিঙ্গ : মহিলা	DWM1935973 ফটো উপলব্ধ	R 170 নাম : দীপশিখা গোৱালা পিতাৰ নাম: জয়কান্ত গোৱালা ঘৰ নং : 206 বয়স : 41 লিঙ্গ : মহিলা	DWM1935984 ফটো উপলব্ধ	171 নাম : ববিতা দাস স্বামীৰ নাম: গৌতম গোৱালা ঘৰ নং : 206 বয়স : 33 লিঙ্গ : মহিলা	FXO0080432 ফটো উপলব্ধ
172 নাম : গৌতম গোৱালা পিতাৰ নাম: জয়কান্ত গোৱালা ঘৰ নং : 206 বয়স : 33 লিঙ্গ : পুৰুষ	DWM2829949 ফটো উপলব্ধ	173 নাম : প্ৰতাপ গোৱালা পিতাৰ নাম: বিবু গোৱালা ঘৰ নং : 209 বয়স : 68 লিঙ্গ : পুৰুষ	DWM1936001 ফটো উপলব্ধ	174 নাম : বিশ্ব গোৱালা পিতাৰ নাম: বিবু গোৱালা ঘৰ নং : 209 বয়স : 61 লিঙ্গ : মহিলা	DWM1936023 ফটো উপলব্ধ
E 175 নাম : পুনাকান্ত গোৱালা পিতাৰ নাম: বাবুলাল গোৱালা ঘৰ নং : 209 বয়স : 57 লিঙ্গ : পুৰুষ	DWM2904746 ফটো উপলব্ধ	176 নাম : হেমন্ত গোৱালা পিতাৰ নাম: বিবু গোৱালা ঘৰ নং : 209 বয়স : 55 লিঙ্গ : পুৰুষ	DWM1936034 ফটো উপলব্ধ	177 নাম : জেচমিন গগৈ স্বামীৰ নাম: হেমন্ত গোৱালা ঘৰ নং : 209 বয়স : 38 লিঙ্গ : মহিলা	DWM0080119 ফটো উপলব্ধ
178 নাম : সংগীতা গোৱালা পিতাৰ নাম: প্ৰতাপ গোৱালা ঘৰ নং : 209 বয়স : 26 লিঙ্গ : মহিলা	DWM0606533 ফটো উপলব্ধ	179 নাম : প্ৰিয়াসু গোৱালা পিতাৰ নাম: প্ৰতাপ গোৱালা ঘৰ নং : 209 বয়স : 24 লিঙ্গ : পুৰুষ	DWM2904993 ফটো উপলব্ধ	180 নাম : মহেশ গোৱালা পিতাৰ নাম: পুনাকান্ত গোৱালা ঘৰ নং : 209 বয়স : 23 লিঙ্গ : পুৰুষ	DWM2904753 ফটো উপলব্ধ



181 নাম : হেমকান্ত তালুকদাৰ পিতাৰ নাম: ভৰত চন্দ্ৰ তালুকদাৰ ঘৰ নং : 208 বয়স : 65 লিঙ্গ : পুৰুষ	DWM1936067 ফটো উপলব্ধ	182 নাম : পবিত্ৰী তালুকদাৰ পিতাৰ নাম: ভৰত চন্দ্ৰ তালুকদাৰ ঘৰ নং : 208 বয়স : 64 লিঙ্গ : মহিলা	DWM1936147 ফটো উপলব্ধ	183 নাম : তপন কুমাৰ তালুকদাৰ পিতাৰ নাম: ভৰত চন্দ্ৰ তালুকদাৰ ঘৰ নং : 208 বয়স : 61 লিঙ্গ : পুৰুষ	DWM1936089 ফটো উপলব্ধ
184 নাম : নিত্যানন্দ তালুকদাৰ পিতাৰ নাম: ভৰত চন্দ্ৰ তালুকদাৰ ঘৰ নং : 208 বয়স : 58 লিঙ্গ : পুৰুষ	DWM1936136 ফটো উপলব্ধ	185 নাম : স্বপন দত্ত পিতাৰ নাম: গনেশ দত্ত ঘৰ নং : 208 বয়স : 54 লিঙ্গ : পুৰুষ	DWM0488015 ফটো উপলব্ধ	186 নাম : দীপা শইকীয়া স্বামীৰ নাম: হেম কান্ত তালুকদাৰ ঘৰ নং : 208 বয়স : 53 লিঙ্গ : মহিলা	DWM1936078 ফটো উপলব্ধ
187 নাম : সবিতা দত্ত তালুকদাৰ স্বামীৰ নাম: তপন কুমাৰ তালুকদাৰ ঘৰ নং : 208 বয়স : 48 লিঙ্গ : মহিলা	DWM2829892 ফটো উপলব্ধ	188 নাম : মল্লিকা নেওগ স্বামীৰ নাম: নিত্যানন্দ তালুকদাৰ ঘৰ নং : 208 বয়স : 46 লিঙ্গ : মহিলা	DWM1940916 ফটো উপলব্ধ	189 নাম : মিঠা দাস দত্ত স্বামীৰ নাম: স্বপন দত্ত ঘৰ নং : 208 বয়স : 45 লিঙ্গ : মহিলা	DWM0488049 ফটো উপলব্ধ
190 নাম : দিগন্ত তালুকদাৰ পিতাৰ নাম: হৰেন তালুকদাৰ ঘৰ নং : 208 বয়স : 41 লিঙ্গ : পুৰুষ	DWM1936158 ফটো উপলব্ধ	191 নাম : শশ্বতী তালুকদাৰ পিতাৰ নাম: হেম কান্ত তালুকদাৰ ঘৰ নং : 208 বয়স : 26 লিঙ্গ : মহিলা	DWM0626663 ফটো উপলব্ধ	192 নাম : সুৰজ দত্ত পিতাৰ নাম: স্বপন দত্ত ঘৰ নং : 208 বয়স : 26 লিঙ্গ : পুৰুষ	DWM0723833 ফটো উপলব্ধ
193 নাম : মৌচুমী ডেকা স্বামীৰ নাম: হেম কান্ত তালুকদাৰ ঘৰ নং : 208 বয়স : 24 লিঙ্গ : মহিলা	DWM2905016 ফটো উপলব্ধ	194 নাম : বিশাল চাহা পিতাৰ নাম: ৰাজেশ চাহা ঘৰ নং : 208 বয়স : 22 লিঙ্গ : পুৰুষ	DWM3082104 ফটো উপলব্ধ	195 নাম : ধনেশ্বৰ শইকীয়া পিতাৰ নাম: ভদ্রকান্ত শইকীয়া ঘৰ নং : 208A বয়স : 60 লিঙ্গ : পুৰুষ	DWM1936170 ফটো উপলব্ধ
196 নাম : ৰাজেশ চাহ পিতাৰ নাম: ধূপসাগৰ চাহ ঘৰ নং : 208A বয়স : 43 লিঙ্গ : পুৰুষ	DWM1936181 ফটো উপলব্ধ	S 197 নাম : উমেশ সাহ পিতাৰ নাম: ধূপসাগৰ সাহ ঘৰ নং : 208 ক বয়স : 40 লিঙ্গ : পুৰুষ	DWM0329896 ফটো উপলব্ধ	198 নাম : নন্দিতা তালুকদাৰ পিতাৰ নাম: হৰেন তালুকদাৰ ঘৰ নং : 208A বয়স : 39 লিঙ্গ : মহিলা	DWM1936169 ফটো উপলব্ধ
199 নাম : পুনম দেৱী স্বামীৰ নাম: ৰাজেশ সাহ ঘৰ নং : 208 ক বয়স : 29 লিঙ্গ : মহিলা	DWM0329979 ফটো উপলব্ধ	200 নাম : শ্ৰীৰাম ঠাকুৰ পিতাৰ নাম: কেশৱ ঠাকুৰ ঘৰ নং : 208 বয়স : 61 লিঙ্গ : পুৰুষ	DWM1936227 ফটো উপলব্ধ	201 নাম : লক্ষী পাল স্বামীৰ নাম: গৌবিন্দ পাল ঘৰ নং : 208 বয়স : 49 লিঙ্গ : মহিলা	DWM0441261 ফটো উপলব্ধ
202 নাম : সাৰদা দেবী স্বামীৰ নাম: ৰাম ঠাকুৰ ঘৰ নং : 208 বয়স : 43 লিঙ্গ : মহিলা	DWM1936238 ফটো উপলব্ধ	203 নাম : ভাৱেশ কুমাৰ ঠাকুৰ পিতাৰ নাম: কেশৱ ঠাকুৰ ঘৰ নং : 208 বয়স : 39 লিঙ্গ : পুৰুষ	DWM3344066 ফটো উপলব্ধ	204 নাম : মিনাক্ষী পাল পিতাৰ নাম: ৰামমোহন পাল ঘৰ নং : 208 বয়স : 30 লিঙ্গ : মহিলা	DWM1940927 ফটো উপলব্ধ
205 নাম : ৰাহুল কুমাৰ ঠাকুৰ পিতাৰ নাম: ৰাম ঠাকুৰ ঘৰ নং : 208 বয়স : 25 লিঙ্গ : পুৰুষ	DWM2904951 ফটো উপলব্ধ	206 নাম : ৰাম মোহন পাল পিতাৰ নাম: ৰাজ মোহন পাল ঘৰ নং : 209 ক বয়স : 64 লিঙ্গ : পুৰুষ	DWM1936261 ফটো উপলব্ধ	207 নাম : বাসনা পাল স্বামীৰ নাম: ৰাম মোহন পাল ঘৰ নং : 209 ক বয়স : 61 লিঙ্গ : মহিলা	DWM1936272 ফটো উপলব্ধ
208 নাম : গণেশ পাল পিতাৰ নাম: ৰাম মোহন পাল ঘৰ নং : 209 ক বয়স : 35 লিঙ্গ : পুৰুষ	DWM1936250 ফটো উপলব্ধ	S 209 নাম : মনিকা পাল পিতাৰ নাম: ৰামমোহন পাল ঘৰ নং : 209 ক বয়স : 29 লিঙ্গ : মহিলা	DWM0080838 ফটো উপলব্ধ	210 নাম : গৌবিন্দ পাল পিতাৰ নাম: ৰাজু পাল ঘৰ নং : 208 ক বয়স : 53 লিঙ্গ : পুৰুষ	DWM1936283 ফটো উপলব্ধ



211	DWM0632505	ফটো উপলব্ধ	212	DWM0083196	ফটো উপলব্ধ	213	DWM3097763	ফটো উপলব্ধ
নাম : আকাশ পাল পিতাৰ নাম: পৰিমল পাল ঘৰ নং : ২২০ বয়স : 28 লিঙ্গ : পুৰুষ			নাম : এঞ্জিতা পাল পিতাৰ নাম: পৰিমল পাল ঘৰ নং : ২২০ক বয়স : 30 লিঙ্গ : মহিলা			নাম : সুমন দাস স্বামীৰ নাম: ডন নন্দি ঘৰ নং : 210 খ বয়স : 24 লিঙ্গ : মহিলা		
# 214	DWM3097821	ফটো উপলব্ধ	215	DWM1936363	ফটো উপলব্ধ	216	DWM1936330	ফটো উপলব্ধ
নাম : হীৰাশী গগৈ স্বামীৰ নাম: বিকি নন্দি ঘৰ নং : 210 (খা) বয়স : 28 লিঙ্গ : মহিলা			নাম : মীৰা নন্দী স্বামীৰ নাম: বিকাশ নন্দী ঘৰ নং : ২২০খ বয়স : 72 লিঙ্গ : মহিলা			নাম : পৰিমল পাল পিতাৰ নাম: প্ৰিয়তোষ পাল ঘৰ নং : ২২০ক বয়স : 56 লিঙ্গ : পুৰুষ		
217	DWM1936341	ফটো উপলব্ধ	218	DWM1936374	ফটো উপলব্ধ	219	DWM1936396	ফটো উপলব্ধ
নাম : অলকা পাল স্বামীৰ নাম: পৰিমল পাল ঘৰ নং : ২২০ক বয়স : 50 লিঙ্গ : মহিলা			নাম : বিপুল নন্দী পিতাৰ নাম: বিকাশ নন্দী ঘৰ নং : ২২০খ বয়স : 40 লিঙ্গ : পুৰুষ			নাম : দন নন্দী পিতাৰ নাম: বিকাশ নন্দী ঘৰ নং : ২২০খ বয়স : 38 লিঙ্গ : পুৰুষ		
220	DWM2829905	ফটো উপলব্ধ	221	DWM1940756	ফটো উপলব্ধ	222	DWM1936432	ফটো উপলব্ধ
নাম : সংগীতা নন্দী স্বামীৰ নাম: বিপুল নন্দী ঘৰ নং : ২২০খ বয়স : 36 লিঙ্গ : মহিলা			নাম : বিকি নন্দী পিতাৰ নাম: বিকাশ নন্দী ঘৰ নং : ২২০খ বয়স : 31 লিঙ্গ : পুৰুষ			নাম : শোভা দাস স্বামীৰ নাম: নৰেশ দাস ঘৰ নং : ২২১ বয়স : 75 লিঙ্গ : মহিলা		
223	DWM1936443	ফটো উপলব্ধ	224	DWM1936465	ফটো উপলব্ধ	225	DWM1936476	ফটো উপলব্ধ
নাম : সুখেন দাস পিতাৰ নাম: নৰেশ চন্দ্ৰ দাস ঘৰ নং : ২২১ বয়স : 55 লিঙ্গ : পুৰুষ			নাম : সুশান্ত দাস পিতাৰ নাম: নৰেশ দাস ঘৰ নং : ২২১ বয়স : 51 লিঙ্গ : পুৰুষ			নাম : বিজয় দাস পিতাৰ নাম: নৰেশ দাস ঘৰ নং : ২২১ বয়স : 49 লিঙ্গ : পুৰুষ		
# 226	DWM0333179	ফটো উপলব্ধ	227	DWM1936454	ফটো উপলব্ধ	228	DWM2847361	ফটো উপলব্ধ
নাম : দীপান্বিতা দাস স্বামীৰ নাম: সুশান্ত দাস ঘৰ নং : ২২১ বয়স : 47 লিঙ্গ : মহিলা			নাম : চিম্পা দাস স্বামীৰ নাম: শোখেন দাস ঘৰ নং : ২২১ বয়স : 46 লিঙ্গ : মহিলা			নাম : মিনাক্ষী বৰুৱা দাস স্বামীৰ নাম: বিজয় দাস ঘৰ নং : ২২১ বয়স : 41 লিঙ্গ : মহিলা		
229	FXO0113555	ফটো উপলব্ধ	230	DWM1936487	ফটো উপলব্ধ	231	DWM1936498	ফটো উপলব্ধ
নাম : মধুস্মিতা দাস পিতাৰ নাম: সুখেন দাস ঘৰ নং : 211 বয়স : 22 লিঙ্গ : মহিলা			নাম : অনিল দত্ত পিতাৰ নাম: উমাচৰন দত্ত ঘৰ নং : 212 বয়স : 85 লিঙ্গ : পুৰুষ			নাম : আৰতি দত্ত স্বামীৰ নাম: অনিল দত্ত ঘৰ নং : 212 বয়স : 62 লিঙ্গ : মহিলা		
232	DWM1936501	ফটো উপলব্ধ	233	DWM1936512	ফটো উপলব্ধ	234	DWM1940767	ফটো উপলব্ধ
নাম : অসিত দত্ত পিতাৰ নাম: অনীল কুমাৰ দত্ত ঘৰ নং : 212 বয়স : 46 লিঙ্গ : পুৰুষ			নাম : সীমা দত্ত স্বামীৰ নাম: অসিত দত্ত ঘৰ নং : 212 বয়স : 38 লিঙ্গ : মহিলা			নাম : মৃদলা দত্ত পিতাৰ নাম: অনিল দত্ত ঘৰ নং : 212 বয়স : 37 লিঙ্গ : মহিলা		
235	DWM1940778	ফটো উপলব্ধ	236	DWM1936523	ফটো উপলব্ধ	237	DWM1936534	ফটো উপলব্ধ
নাম : দেবশ্ৰী দত্ত পিতাৰ নাম: অনিল দত্ত ঘৰ নং : 212 বয়স : 32 লিঙ্গ : মহিলা			নাম : লক্ষেশ্বৰ গোৱালা পিতাৰ নাম: হিৰু গোৱালা ঘৰ নং : ২২৩ বয়স : 76 লিঙ্গ : পুৰুষ			নাম : সাবিত্ৰী গোৱালা স্বামীৰ নাম: লক্ষেশ্বৰ গোৱালা ঘৰ নং : ২২৩ বয়স : 70 লিঙ্গ : মহিলা		
238	DWM1936545	ফটো উপলব্ধ	239	DWM1936566	ফটো উপলব্ধ	S 240	DWM1936567	ফটো উপলব্ধ
নাম : বসন্ত নায়ক পিতাৰ নাম: সুৰেচন নায়ক ঘৰ নং : 214 বয়স : 68 লিঙ্গ : পুৰুষ			নাম : নিৰ্মাই নায়ক স্বামীৰ নাম: বসন্ত নায়ক ঘৰ নং : 214 বয়স : 58 লিঙ্গ : মহিলা			নাম : পৰ্ণিমা নায়ক পিতাৰ নাম: বসন্ত নায়ক ঘৰ নং : 214 বয়স : 35 লিঙ্গ : মহিলা		



241	DWM1940869	ফটো উপলব্ধ	নাম : অনিমা নায়ক পিতাৰ নাম: বসন্ত নায়ক ঘৰ নং : 214 বয়স : 31 লিঙ্গ : মহিলা	242	DWM1940938	ফটো উপলব্ধ	নাম : বাতুল নায়ক পিতাৰ নাম: বসন্ত নায়ক ঘৰ নং : 214 বয়স : 30 লিঙ্গ : পুৰুষ	243	DWM1936603	ফটো উপলব্ধ	নাম : মুনিন্দ্র গোৱালা পিতাৰ নাম: কমলেশ্বৰ গোৱালা ঘৰ নং : 215 বয়স : 44 লিঙ্গ : পুৰুষ
244	DWM0084608	ফটো উপলব্ধ	নাম : নিতুমনি গোৱালা পিতাৰ নাম: কমলেশ্বৰ গোৱালা ঘৰ নং : 215 বয়স : 38 লিঙ্গ : মহিলা	245	DWM0441352	ফটো উপলব্ধ	নাম : মিন্টি ৰানী দাস স্বামীৰ নাম: মুনিন্দ্র গোৱালা ঘৰ নং : 215 বয়স : 35 লিঙ্গ : মহিলা	246	DWM1936647	ফটো উপলব্ধ	নাম : পান্ডব নন্দী পিতাৰ নাম: বীৰেন্দ্ৰ নন্দী ঘৰ নং : 216 বয়স : 64 লিঙ্গ : পুৰুষ
247	DWM1940949	ফটো উপলব্ধ	নাম : মদন নন্দী পিতাৰ নাম: গোপাল নন্দী ঘৰ নং : 216 বয়স : 55 লিঙ্গ : পুৰুষ	248	DWM1936658	ফটো উপলব্ধ	নাম : পূৰ্ণিমা নন্দী স্বামীৰ নাম: পান্ডব নন্দী ঘৰ নং : 216 বয়স : 48 লিঙ্গ : মহিলা	249	DWM1940961	ফটো উপলব্ধ	নাম : সজয় দাস পিতাৰ নাম: নিসিল দাস ঘৰ নং : 216 বয়স : 37 লিঙ্গ : পুৰুষ
250	DWM1940950	ফটো উপলব্ধ	নাম : অষ্টমি নন্দী স্বামীৰ নাম: মদন নন্দী ঘৰ নং : 216 বয়স : 36 লিঙ্গ : মহিলা	251	DWM0488437	ফটো উপলব্ধ	নাম : প্ৰিয়া নন্দী পিতাৰ নাম: পান্ডব নন্দী ঘৰ নং : 216 বয়স : 31 লিঙ্গ : মহিলা	S2 252	DWM0488478	ফটো উপলব্ধ	নাম : পিউ নন্দী পিতাৰ নাম: পান্ডব নন্দী ঘৰ নং : 216 বয়স : 29 লিঙ্গ : মহিলা
253	DWM2849404	ফটো উপলব্ধ	নাম : নিকিতা নন্দী পিতাৰ নাম: মদন নন্দী ঘৰ নং : 216 বয়স : 23 লিঙ্গ : মহিলা	# 254	DWM1936669	ফটো উপলব্ধ	নাম : নিখিল দাস পিতাৰ নাম: পৰেশ দাস ঘৰ নং : 216ক বয়স : 58 লিঙ্গ : পুৰুষ	# 255	DWM1936670	ফটো উপলব্ধ	নাম : দীপু দাস স্বামীৰ নাম: নিখিল দাস ঘৰ নং : 216ক বয়স : 52 লিঙ্গ : মহিলা
256	DWM1936705	ফটো উপলব্ধ	নাম : মুকেশ শৰ্মা পিতাৰ নাম: জগদীশ শৰ্মা ঘৰ নং : 219 বয়স : 53 লিঙ্গ : পুৰুষ	257	DWM1936692	ফটো উপলব্ধ	নাম : লক্ষ্মী শৰ্মা স্বামীৰ নাম: ৰাজকুমাৰ শৰ্মা ঘৰ নং : 219 বয়স : 52 লিঙ্গ : মহিলা	258	DWM1940983	ফটো উপলব্ধ	নাম : সংগীতা দেৱী স্বামীৰ নাম: মুকেশ শৰ্মা ঘৰ নং : 219 বয়স : 38 লিঙ্গ : মহিলা
259	DWM1940994	ফটো উপলব্ধ	নাম : বিজয় শৰ্মা পিতাৰ নাম: ৰাজ কুমাৰ শৰ্মা ঘৰ নং : 219 বয়স : 34 লিঙ্গ : পুৰুষ	260	DWM1940972	ফটো উপলব্ধ	নাম : বিকি শৰ্মা পিতাৰ নাম: ৰামকুমাৰ শৰ্মা ঘৰ নং : 219 বয়স : 31 লিঙ্গ : পুৰুষ	261	DWM0681031	ফটো উপলব্ধ	নাম : আৰতি শৰ্মা স্বামীৰ নাম: বিজয় শৰ্মা ঘৰ নং : 219 বয়স : 31 লিঙ্গ : মহিলা
S 262	DWM0606616	ফটো উপলব্ধ	নাম : চান্দিনি শৰ্মা পিতাৰ নাম: ৰাজ কুমাৰ শৰ্মা ঘৰ নং : 219 বয়স : 30 লিঙ্গ : মহিলা	263	DWM0606608	ফটো উপলব্ধ	নাম : কিৰন শৰ্মা পিতাৰ নাম: ৰাজ কুমাৰ শৰ্মা ঘৰ নং : 219 বয়স : 29 লিঙ্গ : মহিলা	264	DWM1936750	ফটো উপলব্ধ	নাম : প্ৰাঞ্জল গোৱালা পিতাৰ নাম: লক্ষ্য গোৱালা ঘৰ নং : 219 বয়স : 42 লিঙ্গ : পুৰুষ
265	DWM1941011	ফটো উপলব্ধ	নাম : বৰ্ণা ৰায় চৌধুৰী গোৱালা স্বামীৰ নাম: প্ৰাঞ্জল গোৱালা ঘৰ নং : 219 বয়স : 42 লিঙ্গ : মহিলা	R2 266	DWM1936783	ফটো উপলব্ধ	নাম : সংগীতা কণ্ডু পিতাৰ নাম: জীবন কণ্ডু ঘৰ নং : 219 বয়স : 36 লিঙ্গ : মহিলা	S 267	DWM1936772	ফটো উপলব্ধ	নাম : পদমী গোৱাল পিতাৰ নাম: লক্ষ্য গোৱাল ঘৰ নং : 219 বয়স : 35 লিঙ্গ : মহিলা
R2 268	DWM1941000	ফটো উপলব্ধ	নাম : নবনিতা কুন্ডু পিতাৰ নাম: জীবন কুন্ডু ঘৰ নং : 219 বয়স : 34 লিঙ্গ : মহিলা	269	DWM1936794	ফটো উপলব্ধ	নাম : জীবন কুন্ডু পিতাৰ নাম: শীশী কুন্ডু ঘৰ নং : 219ক বয়স : 73 লিঙ্গ : পুৰুষ	270	DWM1936807	ফটো উপলব্ধ	নাম : মিনতী কুন্ডু স্বামীৰ নাম: জীবন কুন্ডু ঘৰ নং : 219ক বয়স : 68 লিঙ্গ : মহিলা



R2 271 নাম : স্বামী কুন্ডু পিতাৰ নাম: জীবন কুন্ডু ঘৰ নং : ২১৮ক বয়স : 39 লিঙ্গ : মহিলা	DWM1936818 ফটো উপলব্ধ	272 নাম : নিপুমানি দত্ত স্বামীৰ নাম: পাপু দত্ত ঘৰ নং : ২১৯ বয়স : 32 লিঙ্গ : মহিলা	DWM0724062 ফটো উপলব্ধ	273 নাম : সন্ধ্যাৰানী দত্ত স্বামীৰ নাম: চিত্ৰৰঞ্জন দত্ত ঘৰ নং : ২১৯ক বয়স : 70 লিঙ্গ : মহিলা	DWM1936852 ফটো উপলব্ধ
274 নাম : বৃষ্ণা দত্ত পিতাৰ নাম: চিত্ৰৰঞ্জন দত্ত ঘৰ নং : ২১৯ক বয়স : 47 লিঙ্গ : মহিলা	DWM1936863 ফটো উপলব্ধ	275 নাম : বিশ্বজিত দত্ত পিতাৰ নাম: চিত্ৰৰঞ্জন দত্ত ঘৰ নং : ২১৯ক বয়স : 45 লিঙ্গ : পুৰুষ	DWM1936874 ফটো উপলব্ধ	276 নাম : পাপু দত্ত পিতাৰ নাম: চিত্ৰৰঞ্জন দত্ত ঘৰ নং : ২১৯ক বয়স : 40 লিঙ্গ : পুৰুষ	DWM1936885 ফটো উপলব্ধ
277 নাম : লক্ষী সাহা স্বামীৰ নাম: হৰিবল সাহা ঘৰ নং : ২২০ বয়স : 70 লিঙ্গ : মহিলা	DWM1936921 ফটো উপলব্ধ	278 নাম : বঞ্জিত সৰকাৰ পিতাৰ নাম: বিৰেন সৰকাৰ ঘৰ নং : ২২০ বয়স : 55 লিঙ্গ : পুৰুষ	DWM0088328 ফটো উপলব্ধ	279 নাম : হীৰক সাহা পিতাৰ নাম: হৰিবল সাহা ঘৰ নং : ২২০ বয়স : 42 লিঙ্গ : পুৰুষ	DWM1936932 ফটো উপলব্ধ
280 নাম : পিংকিৰাণী সাহা স্বামীৰ নাম: বাপী সাহা ঘৰ নং : ২২০ বয়স : 35 লিঙ্গ : মহিলা	DWM1941022 ফটো উপলব্ধ	281 নাম : মালতী সৰকাৰ স্বামীৰ নাম: বঞ্জিত সৰকাৰ ঘৰ নং : ২২০ক বয়স : 65 লিঙ্গ : মহিলা	DWM1936954 ফটো উপলব্ধ	282 নাম : তৰুণ চন্দ্ৰ শৰ্মা পিতাৰ নাম: গনেশ শৰ্মা ঘৰ নং : ২২১ বয়স : 83 লিঙ্গ : পুৰুষ	DWM3147626 ফটো উপলব্ধ
283 নাম : প্ৰাঞ্জল শৰ্মা শৰ্মা পিতাৰ নাম: তৰুন চন্দ্ৰ শৰ্মা ঘৰ নং : 221 বয়স : 42 লিঙ্গ : পুৰুষ	DWM1937048 ফটো উপলব্ধ	284 নাম : বেণু মাধব শৰ্মা শৰ্মা পিতাৰ নাম: তৰুন শৰ্মা ঘৰ নং : 221 বয়স : 41 লিঙ্গ : পুৰুষ	DWM1937059 ফটো উপলব্ধ	285 নাম : মনখা জ্যোতি শৰ্মা শৰ্মা পিতাৰ নাম: তৰুন চন্দ্ৰ শৰ্মা ঘৰ নং : 221 বয়স : 37 লিঙ্গ : পুৰুষ	DWM1937082 ফটো উপলব্ধ
286 নাম : জয়নিকা দেবী দেবী স্বামীৰ নাম: প্ৰাঞ্জল শৰ্মা ঘৰ নং : 221 বয়স : 34 লিঙ্গ : মহিলা	DWM1937071 ফটো উপলব্ধ	287 নাম : জাহ্নবী শন্ডিল্য স্বামীৰ নাম: বেনু মাধব শৰ্মা ঘৰ নং : ২২১ বয়স : 26 লিঙ্গ : মহিলা	DWM2905081 ফটো উপলব্ধ	288 নাম : বিমলা গগৈ গোহাঁই স্বামীৰ নাম: বলিন বৰগোঁহাঁই ঘৰ নং : 222 বয়স : 74 লিঙ্গ : মহিলা	DWM1937106 ফটো উপলব্ধ
289 নাম : অৰুন বৰগোঁহাঁই পিতাৰ নাম: বলিন বৰগোঁহাঁই ঘৰ নং : ২২২ বয়স : 40 লিঙ্গ : পুৰুষ	DWM1937117 ফটো উপলব্ধ	290 নাম : কাব্যশ্ৰী বৰগোঁহাঁই পিতাৰ নাম: বলিন বৰগোঁহাঁই ঘৰ নং : 222 বয়স : 34 লিঙ্গ : মহিলা	DWM1937139 ফটো উপলব্ধ	291 নাম : তন্ময় দত্ত পিতাৰ নাম: স্বপন দত্ত ঘৰ নং : ২২২ বয়স : 22 লিঙ্গ : পুৰুষ	DWM3344058 ফটো উপলব্ধ
292 নাম : অশোক নন্দী পিতাৰ নাম: নৰেশ নন্দী ঘৰ নং : ২২২খ বয়স : 68 লিঙ্গ : পুৰুষ	DWM1937162 ফটো উপলব্ধ	293 নাম : আৰতি নন্দী স্বামীৰ নাম: অশোক নন্দী ঘৰ নং : ২২২খ বয়স : 65 লিঙ্গ : মহিলা	DWM1937173 ফটো উপলব্ধ	# 294 নাম : পিয়ুষ নন্দী পিতাৰ নাম: অশোক নন্দী ঘৰ নং : ২২২খ বয়স : 44 লিঙ্গ : পুৰুষ	DWM1937184 ফটো উপলব্ধ
E 295 নাম : নিতু নন্দী পিতাৰ নাম: অশোক নন্দী ঘৰ নং : ২২২খ বয়স : 42 লিঙ্গ : পুৰুষ	DWM1937195 ফটো উপলব্ধ	S 296 নাম : বুলতী নন্দী পিতাৰ নাম: অশোক নন্দী ঘৰ নং : ২২২খ বয়স : ৪9 লিঙ্গ : মহিলা	DWM1937208 ফটো উপলব্ধ	297 নাম : কনমাই গগৈ স্বামীৰ নাম: নন্দেশ্বৰ গগৈ ঘৰ নং : ২২৩ বয়স : 62 লিঙ্গ : মহিলা	DWM1937219 ফটো উপলব্ধ
298 নাম : পংকজ গগৈ পিতাৰ নাম: নন্দেশ্বৰ গগৈ ঘৰ নং : ২২৩ বয়স : 40 লিঙ্গ : পুৰুষ	DWM1937242 ফটো উপলব্ধ	299 নাম : তুল আলি হাজৰিকা পিতাৰ নাম: চফিআলি আলিহাজৰিকা ঘৰ নং : ২২৪ বয়স : 42 লিঙ্গ : পুৰুষ	DWM1937275 ফটো উপলব্ধ	300 নাম : মথিপ হাজৰিকা পিতাৰ নাম: চফিআলি হাজৰিকা ঘৰ নং : ২২৪ বয়স : 39 লিঙ্গ : পুৰুষ	DWM1937286 ফটো উপলব্ধ



301 নাম : ভাইআলি হাজৰিকা পিতাৰ নাম: চফিআলি হাজৰিকা ঘৰ নং : ২২৪ বয়স : 37 লিঙ্গ : পুৰুষ	DWM1937311 ফটো উপলব্ধ	302 নাম : তনভীৰা আহমেদ স্বামীৰ নাম: ভাইআলি হাজৰিকা ঘৰ নং : 224 বয়স : 36 লিঙ্গ : মহিলা	FXO0062927 ফটো উপলব্ধ	303 নাম : বেনুধৰ বৰি পিতাৰ নাম: ফনিধৰ বৰি ঘৰ নং : ২২৫ বয়স : 50 লিঙ্গ : পুৰুষ	DWM0489146 ফটো উপলব্ধ
304 নাম : বিংকুমণি বৰি স্বামীৰ নাম: বেনুধৰ বৰি ঘৰ নং : ২২৫ বয়স : 38 লিঙ্গ : মহিলা	DWM0489179 ফটো উপলব্ধ	305 নাম : স্বপ্না পাল স্বামীৰ নাম: শংকৰ পাল ঘৰ নং : ২২৬ বয়স : 68 লিঙ্গ : মহিলা	DWM1937377 ফটো উপলব্ধ	306 নাম : চন্দনা পাল স্বামীৰ নাম: ভোলা পাল ঘৰ নং : ২২৬ বয়স : 48 লিঙ্গ : মহিলা	DWM1937413 ফটো উপলব্ধ
307 নাম : বিক্রম পাল পিতাৰ নাম: ভোলা পাল ঘৰ নং : ২২৬ বয়স : 34 লিঙ্গ : পুৰুষ	DWM1941033 ফটো উপলব্ধ	308 নাম : লভিতা গুগৈ পাল স্বামীৰ নাম: বিকি পাল ঘৰ নং : ২২৬ বয়স : 33 লিঙ্গ : মহিলা	DWM0234849 ফটো উপলব্ধ	309 নাম : ৰজত পাল মাতৃৰ নাম: স্বপ্না পাল ঘৰ নং : ২২৬ বয়স : 33 লিঙ্গ : পুৰুষ	DWM0089268 ফটো উপলব্ধ
310 নাম : অনিতা দাস স্বামীৰ নাম: বিক্রম পাল ঘৰ নং : 226 বয়স : 25 লিঙ্গ : মহিলা	FXO0086769 ফটো উপলব্ধ	311 নাম : হৰজিত কুৰ স্বামীৰ নাম: নিমল কৰ ঘৰ নং : ২২৭ বয়স : 75 লিঙ্গ : মহিলা	DWM1937446 ফটো উপলব্ধ	312 নাম : গুৰবিন্দৰ সিং পিতাৰ নাম: নিমল সিং ঘৰ নং : ২২৭ বয়স : 61 লিঙ্গ : পুৰুষ	DWM1937457 ফটো উপলব্ধ
313 নাম : হৰবিন্দৰ সিং পিতাৰ নাম: নিমল সিং ঘৰ নং : ২২৭ বয়স : 50 লিঙ্গ : পুৰুষ	DWM1937479 ফটো উপলব্ধ	314 নাম : মানশী শইকীয়া স্বামীৰ নাম: হৰবিন্দৰ সিং ঘৰ নং : ২২৭ বয়স : 48 লিঙ্গ : মহিলা	DWM1937480 ফটো উপলব্ধ	315 নাম : ৰঞ্জন পাল পিতাৰ নাম: ৰাস মোহন পাল ঘৰ নং : ২২৮ বয়স : 70 লিঙ্গ : পুৰুষ	DWM1937504 ফটো উপলব্ধ
316 নাম : শিখা পাল পিতাৰ নাম: ৰঞ্জন পাল ঘৰ নং : ২২৮ বয়স : 60 লিঙ্গ : মহিলা	DWM2905115 ফটো উপলব্ধ	317 নাম : মল্লিকা পাল স্বামীৰ নাম: ৰঞ্জন পাল ঘৰ নং : ২২৮ বয়স : 57 লিঙ্গ : মহিলা	DWM1937515 ফটো উপলব্ধ	318 নাম : ধ্ৰুৱজ্যোতি পাল পিতাৰ নাম: ৰঞ্জন পাল ঘৰ নং : 228 বয়স : 38 লিঙ্গ : পুৰুষ	DWM1937526 ফটো উপলব্ধ
319 নাম : কৰনজ্যোতি পাল পিতাৰ নাম: ৰঞ্জন পাল ঘৰ নং : ২২৮ বয়স : 26 লিঙ্গ : পুৰুষ	DWM0724047 ফটো উপলব্ধ	320 নাম : আৰতি দাস স্বামীৰ নাম: বিষ্ণু দাস ঘৰ নং : ২২৯ বয়স : 66 লিঙ্গ : মহিলা	DWM1937548 ফটো উপলব্ধ	321 নাম : বিশ্বজিত দাস পিতাৰ নাম: বিষ্ণু দাস ঘৰ নং : ২২৯ বয়স : 48 লিঙ্গ : পুৰুষ	DWM1937560 ফটো উপলব্ধ
322 নাম : বিপ্লৱ দাস পিতাৰ নাম: বিষ্ণু দাস ঘৰ নং : ২২৯ বয়স : 46 লিঙ্গ : পুৰুষ	DWM1937559 ফটো উপলব্ধ	323 নাম : শ্যালিনি বান্‌চাল দাস স্বামীৰ নাম: বিশ্বজিত দাস ঘৰ নং : ২২৯ বয়স : 33 লিঙ্গ : মহিলা	DWM0665307 ফটো উপলব্ধ	324 নাম : প্ৰমোদ কুমাৰ আগৰালা পিতাৰ নাম: সুৰজমল আগৰালা ঘৰ নং : ২৩০ বয়স : 59 লিঙ্গ : পুৰুষ	DWM1937582 ফটো উপলব্ধ
325 নাম : পূজা আগৰালা স্বামীৰ নাম: প্ৰমোদ কুমাৰ আগৰালা ঘৰ নং : ২৩০ বয়স : 53 লিঙ্গ : মহিলা	DWM1937593 ফটো উপলব্ধ	326 নাম : ৰাধিকা আগৰালা পিতাৰ নাম: প্ৰমোদ আগৰালা ঘৰ নং : ২৩০ বয়স : 30 লিঙ্গ : মহিলা	DWM0632463 ফটো উপলব্ধ	327 নাম : জিতেশ আগৰালা পিতাৰ নাম: প্ৰমোদ আগৰালা ঘৰ নং : ২৩০ বয়স : 26 লিঙ্গ : পুৰুষ	DWM0632430 ফটো উপলব্ধ
328 নাম : নবনিত আগৰালা পিতাৰ নাম: জগদীশ আগৰালা ঘৰ নং : ২৩১ বয়স : 55 লিঙ্গ : পুৰুষ	DWM1937628 ফটো উপলব্ধ	329 নাম : ববীতা আগৰালা স্বামীৰ নাম: নবনিত আগৰালা ঘৰ নং : 231 বয়স : 44 লিঙ্গ : মহিলা	DWM1937640 ফটো উপলব্ধ	330 নাম : হৰ্ষিকা আগৰালা পিতাৰ নাম: নবনিত আগৰালা ঘৰ নং : ২৩১ বয়স : 25 লিঙ্গ : মহিলা	DWM0702829 ফটো উপলব্ধ



331 নাম : বলাই দাস পিতাৰ নাম: ব্ৰজেন দাস ঘৰ নং : ২৩২ বয়স : 46 লিঙ্গ : পুৰুষ	DWM1937742 ফটো উপলব্ধ	332 নাম : বঞ্জিতা দাস স্বামীৰ নাম: ব্ৰজেন দাস ঘৰ নং : ২৩২ বয়স : 41 লিঙ্গ : মহিলা	DWM1937720 ফটো উপলব্ধ	333 নাম : দেবী দাস পিতাৰ নাম: বঞ্জিত দাস ঘৰ নং : ২৩২ বয়স : 38 লিঙ্গ : মহিলা	DWM1937731 ফটো উপলব্ধ
334 নাম : দিপক সিংহ পিতাৰ নাম: বঞ্জিত সিংহ ঘৰ নং : ২৩৩ বয়স : 50 লিঙ্গ : পুৰুষ	DWM1937786 ফটো উপলব্ধ	E 335 নাম : আশিস সিংহ পিতাৰ নাম: বঞ্জিত সিংহ ঘৰ নং : ২৩৩ বয়স : 39 লিঙ্গ : পুৰুষ	DWM1937811 ফটো উপলব্ধ	336 নাম : মম্পী দাস সিংহ স্বামীৰ নাম: দিপক সিংহ ঘৰ নং : ২৩৩ বয়স : 38 লিঙ্গ : মহিলা	DWM2829961 ফটো উপলব্ধ
337 নাম : মমি শইকীয়া স্বামীৰ নাম: আশিস সিংহ ঘৰ নং : ২৩৩ বয়স : 34 লিঙ্গ : মহিলা	DWM0701979 ফটো উপলব্ধ	338 নাম : গৌতম দে পিতাৰ নাম: অনিল দে ঘৰ নং : ২৩৪ বয়স : 52 লিঙ্গ : পুৰুষ	DWM1937822 ফটো উপলব্ধ	339 নাম : দীপেন দে পিতাৰ নাম: অনিল দে ঘৰ নং : ২৩৪ বয়স : 48 লিঙ্গ : পুৰুষ	DWM1937844 ফটো উপলব্ধ
340 নাম : তপন দে পিতাৰ নাম: অনিল দে ঘৰ নং : ২৩৪ বয়স : 40 লিঙ্গ : পুৰুষ	DWM1937855 ফটো উপলব্ধ	341 নাম : তিতু দে স্বামীৰ নাম: গৌতম দে ঘৰ নং : ২৩৪ বয়স : 37 লিঙ্গ : মহিলা	DWM1937866 ফটো উপলব্ধ	342 নাম : চুবেনদৰ কোঁৱৰ স্বামীৰ নাম: অমৰ সিং ঘৰ নং : ২৩৫ বয়স : 81 লিঙ্গ : মহিলা	DWM1937888 ফটো উপলব্ধ
343 নাম : সুনিল দাস পিতাৰ নাম: কাশী দাস ঘৰ নং : ২৩৫ বয়স : 77 লিঙ্গ : পুৰুষ	DWM2830004 ফটো উপলব্ধ	344 নাম : পাৰ্ব্বতী দাস স্বামীৰ নাম: সুনিল দাস ঘৰ নং : ২৩৫ বয়স : 72 লিঙ্গ : মহিলা	DWM2830015 ফটো উপলব্ধ	345 নাম : মনজিত কোঁৱৰ পিতাৰ নাম: মহেন্দ্ৰ সিং ঘৰ নং : ২৩৫ বয়স : 56 লিঙ্গ : মহিলা	DWM1937899 ফটো উপলব্ধ
346 নাম : ইন্দ্ৰজিত সিং কলশ্ৰী পিতাৰ নাম: মহেন্দ্ৰ সিং কলশ্ৰী ঘৰ নং : ২৩৫ বয়স : 36 লিঙ্গ : পুৰুষ	DWM1937902 ফটো উপলব্ধ	347 নাম : বাপি নন্দী পিতাৰ নাম: সুবল নন্দী ঘৰ নং : ২৩৫ বয়স : 36 লিঙ্গ : পুৰুষ	DWM1941077 ফটো উপলব্ধ	348 নাম : সুৰজিত সিং পিতাৰ নাম: মহিন্দ্ৰ সিং ঘৰ নং : ২৩৫ বয়স : 36 লিঙ্গ : পুৰুষ	DWM1937913 ফটো উপলব্ধ
349 নাম : বিদ্যাত নন্দী পিতাৰ নাম: সুবল নন্দী ঘৰ নং : ২৩৫ বয়স : 33 লিঙ্গ : পুৰুষ	DWM0441360 ফটো উপলব্ধ	350 নাম : উৎপল ভৌমিক পিতাৰ নাম: উত্তম ভৌমিক ঘৰ নং : ২৩৫ বয়স : 32 লিঙ্গ : পুৰুষ	DWM1941088 ফটো উপলব্ধ	351 নাম : মামনি নাথ পিতাৰ নাম: জগদীশ নাথ ঘৰ নং : ২৩৫ বয়স : 31 লিঙ্গ : মহিলা	DWM1941066 ফটো উপলব্ধ
352 নাম : সুবিন ভৌমিক পিতাৰ নাম: উত্তম ভৌমিক ঘৰ নং : ২৩৫ বয়স : 30 লিঙ্গ : পুৰুষ	DWM1941044 ফটো উপলব্ধ	353 নাম : কৃষ্ণ মনি বৰা স্বামীৰ নাম: শ্যাম দুৱৰী ঘৰ নং : ২৩৫ বয়স : 25 লিঙ্গ : মহিলা	DWM0724187 ফটো উপলব্ধ	354 নাম : বঞ্জীত দাস পিতাৰ নাম: নিমল দাস ঘৰ নং : ২৩৫ বয়স : 41 লিঙ্গ : পুৰুষ	DWM1938030 ফটো উপলব্ধ
355 নাম : জেৰিনা দাস স্বামীৰ নাম: বঞ্জিত দাস ঘৰ নং : ২৩৫ বয়স : 35 লিঙ্গ : মহিলা	DWM0092825 ফটো উপলব্ধ	356 নাম : বামকি দে দাস স্বামীৰ নাম: সঞ্জয় দাস ঘৰ নং : ২৩৫ বয়স : 35 লিঙ্গ : মহিলা	DWM0523282 ফটো উপলব্ধ	357 নাম : কমলা দাস স্বামীৰ নাম: নিমল দাস ঘৰ নং : ২৩৫ বয়স : 72 লিঙ্গ : মহিলা	DWM1938007 ফটো উপলব্ধ
358 নাম : উত্তম ভূমিক পিতাৰ নাম: পৰিমল ভূমিক ঘৰ নং : ২৩৫ বয়স : 61 লিঙ্গ : পুৰুষ	DWM1937979 ফটো উপলব্ধ	359 নাম : সঞ্জয় দাস পিতাৰ নাম: নিমল দাস ঘৰ নং : ২৩৫ বয়স : 46 লিঙ্গ : পুৰুষ	DWM1938018 ফটো উপলব্ধ	#2 360 নাম : সুৰজিত নন্দী পিতাৰ নাম: সুবল নন্দী ঘৰ নং : ২৩৫ বয়স : 42 লিঙ্গ : পুৰুষ	DWM1937935 ফটো উপলব্ধ



361 নাম : মনা নন্দী পিতাৰ নাম: সুবল নন্দী ঘৰ নং : ২৩৫ক বয়স : 40 লিঙ্গ : পুৰুষ	DWM1937946 ফটো উপলব্ধ	# 362 নাম : বিজয় দাস পিতাৰ নাম: নিমল দাস ঘৰ নং : ২৩৫ঘ বয়স : 38 লিঙ্গ : পুৰুষ	DWM1938041 ফটো উপলব্ধ	363 নাম : জসবীৰ সিং পিতাৰ নাম: অমৰ সিং ঘৰ নং : ২৩৬ বয়স : 61 লিঙ্গ : পুৰুষ	DWM1938052 ফটো উপলব্ধ
364 নাম : মনোৰমা কোঁৰ স্বামীৰ নাম: জহবী কোঁৰ ঘৰ নং : ২৩৬ বয়স : 56 লিঙ্গ : মহিলা	DWM1938063 ফটো উপলব্ধ	365 নাম : পলী কোঁৰ পিতাৰ নাম: জহবী কোঁৰ ঘৰ নং : ২৩৬ বয়স : 38 লিঙ্গ : মহিলা	DWM1938074 ফটো উপলব্ধ	366 নাম : পূজা কোঁৰ পিতাৰ নাম: জহবীৰ সিং ঘৰ নং : ২৩৬ বয়স : 28 লিঙ্গ : মহিলা	DWM3152675 ফটো উপলব্ধ
367 নাম : ছানিয়া কোঁৰ পিতাৰ নাম: জহবীৰ সিং ঘৰ নং : ২৩৬ বয়স : 23 লিঙ্গ : মহিলা	DWM3152709 ফটো উপলব্ধ	368 নাম : পিংকী পুল স্বামীৰ নাম: ৰকী পাল ঘৰ নং : ২৩৭ বয়স : 39 লিঙ্গ : মহিলা	DWM0243998 ফটো উপলব্ধ	#2 369 নাম : বেবী বিশ্বাস স্বামীৰ নাম: বিশ্বজিত বিশ্বাস ঘৰ নং : 296 বয়স : 39 লিঙ্গ : মহিলা	DWM1938121 ফটো উপলব্ধ
370 নাম : শ্ৰুতী পাল মাতৃৰ নাম: মঞ্জুৰানী পাল ঘৰ নং : ২৩৭ বয়স : 34 লিঙ্গ : মহিলা	DWM0244038 ফটো উপলব্ধ	E 371 নাম : ৰাধাশ্যাম পুল পিতাৰ নাম: অশ্বিনী পাল ঘৰ নং : ২৩৭ক বয়স : 69 লিঙ্গ : পুৰুষ	DWM1938132 ফটো উপলব্ধ	372 নাম : ঘনকান্তি গগৈ স্বামীৰ নাম: পুন্যেশ্বৰ গগৈ ঘৰ নং : ২৩৮ বয়স : 67 লিঙ্গ : মহিলা	DWM1938201 ফটো উপলব্ধ
373 নাম : জ্যোতিপ্ৰসন্ন গগৈ পিতাৰ নাম: পুন্যেশ্বৰ গগৈ ঘৰ নং : ২৩৮ বয়স : 48 লিঙ্গ : পুৰুষ	DWM1938212 ফটো উপলব্ধ	374 নাম : খগেন গগৈ পিতাৰ নাম: পুন্যেশ্বৰ গগৈ ঘৰ নং : 238 বয়স : 46 লিঙ্গ : পুৰুষ	DWM1938223 ফটো উপলব্ধ	375 নাম : চুমী গগৈ স্বামীৰ নাম: খগেন গগৈ ঘৰ নং : ২৩৮ বয়স : 30 লিঙ্গ : মহিলা	DWM0093468 ফটো উপলব্ধ
376 নাম : অনপম সাহা পিতাৰ নাম: অসিত সাহা ঘৰ নং : 238 বয়স : 24 লিঙ্গ : পুৰুষ	FXO0011429 ফটো উপলব্ধ	377 নাম : অজয় সাহা পিতাৰ নাম: আচিত সাহা ঘৰ নং : ২৩৮ক বয়স : 28 লিঙ্গ : পুৰুষ	DWM0093609 ফটো উপলব্ধ	378 নাম : অসিত সাহ পিতাৰ নাম: গুৰু সাহা ঘৰ নং : ২৩৮ক বয়স : 58 লিঙ্গ : পুৰুষ	DWM1938234 ফটো উপলব্ধ
379 নাম : অপ সাহা স্বামীৰ নাম: অজিত সাহা ঘৰ নং : ২৩৮ক বয়স : 50 লিঙ্গ : মহিলা	DWM1938245 ফটো উপলব্ধ	380 নাম : সন্তোষ দাস পিতাৰ নাম: প্ৰকাশ দাস ঘৰ নং : ২৩৯ বয়স : 66 লিঙ্গ : পুৰুষ	DWM1938290 ফটো উপলব্ধ	381 নাম : হেমলতা দাস স্বামীৰ নাম: সন্তোষ দাস ঘৰ নং : ২৩৯ বয়স : 60 লিঙ্গ : মহিলা	DWM1938303 ফটো উপলব্ধ
E 382 নাম : সুকুমাৰ দাস দাস পিতাৰ নাম: সন্তোষ দাস ঘৰ নং : ২৩৯ বয়স : 40 লিঙ্গ : পুৰুষ	DWM1938314 ফটো উপলব্ধ	383 নাম : ৰাজকুমাৰ দাস পিতাৰ নাম: সন্তোষ দাস ঘৰ নং : ২৩৯ বয়স : 34 লিঙ্গ : পুৰুষ	DWM1941099 ফটো উপলব্ধ	384 নাম : জেৰিনা দাস স্বামীৰ নাম: সুকুমাৰ দাস দাস ঘৰ নং : ২৩৯ বয়স : 34 লিঙ্গ : মহিলা	DWM1941102 ফটো উপলব্ধ
385 নাম : বিশ্বজিত ঘোষ মাতৃৰ নাম: মঞ্জু ঘোষ ঘৰ নং : 239 ক বয়স : 22 লিঙ্গ : পুৰুষ	FXO0136754 ফটো উপলব্ধ	386 নাম : ৰাকেশ ঘোষ পিতাৰ নাম: নেপাল ঘোষ ঘৰ নং : ২৩৯ ক বয়স : 30 লিঙ্গ : পুৰুষ	DWM0724468 ফটো উপলব্ধ	387 নাম : শ্যামা ঘোষ পিতাৰ নাম: নেপাল ঘোষ ঘৰ নং : ২৩৯ ক বয়স : 24 লিঙ্গ : মহিলা	DWM3152691 ফটো উপলব্ধ
388 নাম : মঞ্জু ঘোষ স্বামীৰ নাম: নেপাল ঘোষ ঘৰ নং : ২৩৯ক বয়স : 57 লিঙ্গ : মহিলা	DWM1938336 ফটো উপলব্ধ	389 নাম : জেউতি শৰ্মা স্বামীৰ নাম: কুশদেব শৰ্মা ঘৰ নং : ২৪০ বয়স : 63 লিঙ্গ : মহিলা	DWM1938358 ফটো উপলব্ধ	# 390 নাম : ডিম্পল শৰ্মা পিতাৰ নাম: কুশদেব শৰ্মা ঘৰ নং : ২৪০ বয়স : 41 লিঙ্গ : পুৰুষ	DWM1938370 ফটো উপলব্ধ



391 নাম : মুনমুন শৰ্মা পিতাৰ নাম: কুশদেব শৰ্মা ঘৰ নং : ২৪০ বয়স : 40 লিঙ্গ : পুৰুষ	DWM1938369 ফটো উপলব্ধ	392 নাম : দীপ্তি শইকীয়া স্বামীৰ নাম: ডিম্পল শৰ্মা ঘৰ নং : ২৪০ বয়স : 38 লিঙ্গ : মহিলা	DWM1940803 ফটো উপলব্ধ	393 নাম : কৰবি ডেকা শৰ্মা স্বামীৰ নাম: মুনমুন শৰ্মা ঘৰ নং : ২৪০ বয়স : 35 লিঙ্গ : মহিলা	DWM1940814 ফটো উপলব্ধ
394 নাম : ভাৰতি শৰ্মা স্বামীৰ নাম: প্ৰাঞ্জল শৰ্মা ঘৰ নং : ২৪০ বয়স : 34 লিঙ্গ : মহিলা	DWM1940836 ফটো উপলব্ধ	395 নাম : প্ৰাঞ্জল শৰ্মা পিতাৰ নাম: কুসদেৱ শৰ্মা ঘৰ নং : ২৪০ বয়স : 32 লিঙ্গ : পুৰুষ	DWM1940825 ফটো উপলব্ধ	396 নাম : সূৰ্যলাল শৰ্মা পিতাৰ নাম: হীৰানাথ শৰ্মা ঘৰ নং : ২৪১ বয়স : 62 লিঙ্গ : পুৰুষ	DWM1938381 ফটো উপলব্ধ
397 নাম : পদ্মা শৰ্মা স্বামীৰ নাম: সূৰ্যলাল শৰ্মা ঘৰ নং : ২৪১ বয়স : 57 লিঙ্গ : মহিলা	DWM1938392 ফটো উপলব্ধ	S 398 নাম : বিটুৱানী শৰ্মা মাতৃৰ নাম: পদ্মা দেৱী ঘৰ নং : ২৪১ বয়স : ৪৭ লিঙ্গ : মহিলা	DWM1941395 ফটো উপলব্ধ	399 নাম : জানকী আগৰৱালা স্বামীৰ নাম: প্ৰলাদ আগৰৱালা ঘৰ নং : ২৪২ বয়স : 70 লিঙ্গ : মহিলা	DWM1938461 ফটো উপলব্ধ
400 নাম : নাৰায়ন মহন্ত পিতাৰ নাম: বিষ্ণু মহন্ত ঘৰ নং : ২৪২ বয়স : 61 লিঙ্গ : পুৰুষ	DWM1938438 ফটো উপলব্ধ	401 নাম : মুকেশ আগৰৱালা পিতাৰ নাম: প্ৰলাদ আগৰৱালা ঘৰ নং : ২৪২ বয়স : 53 লিঙ্গ : পুৰুষ	DWM1938472 ফটো উপলব্ধ	402 নাম : কবিতা আগৰৱালা স্বামীৰ নাম: মুকেশ আগৰৱালা ঘৰ নং : ২৪২ বয়স : 49 লিঙ্গ : মহিলা	DWM1938483 ফটো উপলব্ধ
403 নাম : পূৰ্বী মহন্ত পিতাৰ নাম: নাৰায়ন মহন্ত ঘৰ নং : ২৪২ বয়স : 38 লিঙ্গ : মহিলা	DWM1938450 ফটো উপলব্ধ	404 নাম : ভাৰ্গব আগৰৱালা পিতাৰ নাম: মুকেশ আগৰৱালা ঘৰ নং : ২৪২ বয়স : 26 লিঙ্গ : পুৰুষ	DWM0632539 ফটো উপলব্ধ	405 নাম : দিলীপ দত্ত পিতাৰ নাম: সোন্তি দত্ত ঘৰ নং : ২৪৩ বয়স : 58 লিঙ্গ : পুৰুষ	DWM1938494 ফটো উপলব্ধ
406 নাম : ভবানী দত্ত স্বামীৰ নাম: দিলীপ দত্ত ঘৰ নং : ২৪৩ বয়স : 52 লিঙ্গ : মহিলা	DWM1938507 ফটো উপলব্ধ	407 নাম : খগেন দত্ত পিতাৰ নাম: সোন্তি দত্ত ঘৰ নং : ২৪৩ বয়স : 51 লিঙ্গ : পুৰুষ	DWM1938518 ফটো উপলব্ধ	408 নাম : মাইনা সোনোৱাল দত্ত স্বামীৰ নাম: নন্দেশ্বৰ সোনোৱাল ঘৰ নং : ২৪৩ বয়স : 38 লিঙ্গ : মহিলা	DWM0441402 ফটো উপলব্ধ
409 নাম : প্ৰদীপ চুতীয়া পিতাৰ নাম: দিন নাথ চুতীয়া ঘৰ নং : 244 বয়স : 59 লিঙ্গ : পুৰুষ	DWM1938541 ফটো উপলব্ধ	410 নাম : বনু মণি গুপ্ত স্বামীৰ নাম: প্ৰদীপ চুতীয়া ঘৰ নং : 244 বয়স : 49 লিঙ্গ : মহিলা	DWM1938552 ফটো উপলব্ধ	411 নাম : ৰাজু চুতীয়া পিতাৰ নাম: দিন চুতীয়া ঘৰ নং : ২৪৪ বয়স : 47 লিঙ্গ : পুৰুষ	DWM1938563 ফটো উপলব্ধ
412 নাম : অপৰূপা চুতীয়া পিতাৰ নাম: দিন চুতীয়া ঘৰ নং : ২৪৪ বয়স : 46 লিঙ্গ : মহিলা	DWM1938574 ফটো উপলব্ধ	413 নাম : মহেন্দ্ৰ চুতীয়া পিতাৰ নাম: দিন চুতীয়া ঘৰ নং : ২৪৪ বয়স : 44 লিঙ্গ : পুৰুষ	DWM1938585 ফটো উপলব্ধ	414 নাম : বনামী চুতীয়া পিতাৰ নাম: প্ৰদীপ চুতীয়া ঘৰ নং : 244 বয়স : 20 লিঙ্গ : মহিলা	FXO0058107 ফটো উপলব্ধ
415 নাম : সবিতা দাস স্বামীৰ নাম: শম্ভু দাস ঘৰ নং : ২৪৬ বয়স : 55 লিঙ্গ : মহিলা	DWM1938632 ফটো উপলব্ধ	416 নাম : জিনামনি লাহন পিতাৰ নাম: অজিত লাহন ঘৰ নং : 246 ক বয়স : 22 লিঙ্গ : মহিলা	FXO0039263 ফটো উপলব্ধ	417 নাম : অজিত লাহন পিতাৰ নাম: তুলাৰাম লাহন ঘৰ নং : ২৪৬ক বয়স : 51 লিঙ্গ : পুৰুষ	DWM1938643 ফটো উপলব্ধ
418 নাম : কল্পনা লাহন স্বামীৰ নাম: অজিত লাহন ঘৰ নং : ২৪৬ক বয়স : 49 লিঙ্গ : মহিলা	DWM1938654 ফটো উপলব্ধ	419 নাম : ৰিঞ্জু মণি দাস স্বামীৰ নাম: দেৱ কুমাৰ কোঁৱৰ ঘৰ নং : ২৪৭ বয়স : 39 লিঙ্গ : মহিলা	DWM1938698 ফটো উপলব্ধ	420 নাম : ভুবতী বৰুৱা স্বামীৰ নাম: সদীগৰ বৰুৱা ঘৰ নং : ২৪৮ বয়স : 58 লিঙ্গ : মহিলা	DWM1938712 ফটো উপলব্ধ



421 নাম : সুগন্ধি চতীয়া বৰুৱা স্বামীৰ নাম: ৰাজদ্বীপ বৰুৱা ঘৰ নং : ২৪৮ বয়স : 38 লিঙ্গ : মহিলা	DWM3344082 ফটো উপলব্ধ	422 নাম : সৌৰভ বৰুৱা পিতাৰ নাম: সদাংগৰ বৰুৱা ঘৰ নং : ২৪৮ বয়স : 27 লিঙ্গ : পুৰুষ	DWM3344074 ফটো উপলব্ধ	423 নাম : টুকেশ্বৰী পেগু স্বামীৰ নাম: ডঃ হৰিনাৰায়ণ দেউৰী ঘৰ নং : ২৪৯ বয়স : 55 লিঙ্গ : মহিলা	DWM0098699 ফটো উপলব্ধ
424 নাম : বিতপন শৰ্মা পিতাৰ নাম: গিৰিশ শৰ্মা ঘৰ নং : ২৫০ বয়স : 43 লিঙ্গ : পুৰুষ	DWM1938790 ফটো উপলব্ধ	425 নাম : বিপুল দত্ত পিতাৰ নাম: অনিল দত্ত ঘৰ নং : ২৫১ক বয়স : 51 লিঙ্গ : পুৰুষ	DWM2895670 ফটো উপলব্ধ	426 নাম : সংগীতা দত্ত স্বামীৰ নাম: বিপুল দত্ত ঘৰ নং : ২৫১ক বয়স : 37 লিঙ্গ : মহিলা	DWM2895696 ফটো উপলব্ধ
427 নাম : দিলীপ লাহৰী পিতাৰ নাম: দিনেশ লাহৰী ঘৰ নং : ২৫৪ বয়স : 55 লিঙ্গ : পুৰুষ	DWM1938836 ফটো উপলব্ধ	428 নাম : প্ৰশান্ত বাৰ্মন পিতাৰ নাম: মালিন বাৰ্মন ঘৰ নং : 254 বয়স : 33 লিঙ্গ : পুৰুষ	DWM3088853 ফটো উপলব্ধ	429 নাম : কম্পনা চক্ৰৱৰ্তী পিতাৰ নাম: দিনেশ চক্ৰৱৰ্তী ঘৰ নং : ২৫৪ বয়স : 28 লিঙ্গ : মহিলা	DWM0632794 ফটো উপলব্ধ
E 430 নাম : মন গোৱালা পিতাৰ নাম: তপন গোৱালা ঘৰ নং : ২৫৪ক বয়স : 38 লিঙ্গ : পুৰুষ	DWM0632752 ফটো উপলব্ধ	R 431 নাম : প্ৰশান্ত বাৰ্মন পিতাৰ নাম: মালিন বাৰ্মন ঘৰ নং : ২৫৪খ বয়স : 27 লিঙ্গ : পুৰুষ	DWM3152667 ফটো উপলব্ধ	432 নাম : মলিন বাৰ্মন পিতাৰ নাম: তপন বাৰ্মন ঘৰ নং : ২৫৪খ বয়স : 61 লিঙ্গ : পুৰুষ	DWM1938927 ফটো উপলব্ধ
433 নাম : ফুলচন গোৱালা পিতাৰ নাম: মন গোৱালা ঘৰ নং : ২৫৪ক বয়স : 57 লিঙ্গ : পুৰুষ	DWM1938905 ফটো উপলব্ধ	434 নাম : সাবিত্ৰী বাৰ্মন স্বামীৰ নাম: মালিন বাৰ্মন ঘৰ নং : ২৫৪খ বয়স : 56 লিঙ্গ : মহিলা	DWM1938938 ফটো উপলব্ধ	435 নাম : মামনি গোৱালা স্বামীৰ নাম: ফুলচন গোৱালা ঘৰ নং : ২৫৪ক বয়স : 56 লিঙ্গ : মহিলা	DWM1938916 ফটো উপলব্ধ
E 436 নাম : মানিক গোৱালা পিতাৰ নাম: তপন গোৱালা ঘৰ নং : ২৫৪ক বয়স : 42 লিঙ্গ : পুৰুষ	DWM1938870 ফটো উপলব্ধ	437 নাম : ৰনী গোৱালা স্বামীৰ নাম: তোলন গোৱালা ঘৰ নং : ২৫৪ক বয়স : 40 লিঙ্গ : মহিলা	DWM1938869 ফটো উপলব্ধ	438 নাম : গাৰ্জেন গোৱালা পিতাৰ নাম: জিতেন গোৱালা ঘৰ নং : ২৫৪গ বয়স : 40 লিঙ্গ : পুৰুষ	DWM1938949 ফটো উপলব্ধ
439 নাম : মীনা গোৱালা স্বামীৰ নাম: গাৰ্জেন গোৱালা ঘৰ নং : ২৫৪গ বয়স : 40 লিঙ্গ : মহিলা	DWM1938950 ফটো উপলব্ধ	440 নাম : ৰিংক গোৱালা স্বামীৰ নাম: মন গোৱালা ঘৰ নং : ২৫৪ক বয়স : 38 লিঙ্গ : মহিলা	DWM1938892 ফটো উপলব্ধ	441 নাম : আইজনী গোৱালা স্বামীৰ নাম: মানিক গোৱালা ঘৰ নং : ২৫৪ক বয়স : 35 লিঙ্গ : মহিলা	DWM1938881 ফটো উপলব্ধ
442 নাম : স্বৰস্বতী দিহিঙীয়া স্বামীৰ নাম: মোহন দিহিঙীয়া ঘৰ নং : ২৫৫ বয়স : 55 লিঙ্গ : মহিলা	DWM1938961 ফটো উপলব্ধ	443 নাম : সমৰজিত দিহিঙীয়া পিতাৰ নাম: মোহন দিহিঙীয়া ঘৰ নং : ২৫৫ বয়স : 44 লিঙ্গ : পুৰুষ	DWM1938972 ফটো উপলব্ধ	E 444 নাম : মাধব দিহিঙীয়া পিতাৰ নাম: মোহন দিহিঙীয়া ঘৰ নং : ২৫৫ বয়স : 38 লিঙ্গ : পুৰুষ	DWM1938994 ফটো উপলব্ধ
445 নাম : লক্ষীমাই দিহিঙীয়া স্বামীৰ নাম: সমৰজ্যোতি দিহিঙীয়া ঘৰ নং : ২৫৫ বয়স : 38 লিঙ্গ : মহিলা	DWM1938983 ফটো উপলব্ধ	446 নাম : পপী বৰুৱা দিহিঙীয়া স্বামীৰ নাম: মাধৱ দিহিঙীয়া ঘৰ নং : ২৫৫ বয়স : 28 লিঙ্গ : মহিলা	DWM0244616 ফটো উপলব্ধ	447 নাম : দীপ কোঁছ পিতাৰ নাম: মানিক কোঁছ ঘৰ নং : ২৫৬ বয়স : 31 লিঙ্গ : পুৰুষ	DWM0441634 ফটো উপলব্ধ
448 নাম : মহিতা বৰুৱা স্বামীৰ নাম: ভুবন বৰুৱা ঘৰ নং : ২৫৬খ বয়স : 67 লিঙ্গ : মহিলা	DWM1939055 ফটো উপলব্ধ	449 নাম : বৰ্বিতা বাৰ্মন পিতাৰ নাম: মালিন বাৰ্মন ঘৰ নং : ২৫৮ বয়স : 26 লিঙ্গ : মহিলা	DWM0724146 ফটো উপলব্ধ	450 নাম : ৰাৰ্ণা দত্ত স্বামীৰ নাম: ভব তোষ দত্ত ঘৰ নং : ২৫৯ বয়স : 52 লিঙ্গ : মহিলা	DWM1939124 ফটো উপলব্ধ



451 নাম : বিল্টু সৰকাৰ পিতাৰ নাম: মুক্তি সৰকাৰ ঘৰ নং : ২৫৯ বয়স : 39 লিঙ্গ : পুৰুষ	DWM1941135 ফটো উপলব্ধ	452 নাম : গৰীমা চেতিয়া সৰকাৰ স্বামীৰ নাম: পাপু চৰকাৰ ঘৰ নং : ২৫৯ বয়স : 30 লিঙ্গ : মহিলা	DWM1941146 ফটো উপলব্ধ	453 নাম : বিশাল দত্ত পিতাৰ নাম: ভবতোশ দত্ত ঘৰ নং : ২৫৯ বয়স : 26 লিঙ্গ : পুৰুষ	DWM0724211 ফটো উপলব্ধ
R 454 নাম : নিতাই দাস পিতাৰ নাম: পাচকোৰী দাস ঘৰ নং : ২৫৯ বয়স : 73 লিঙ্গ : পুৰুষ	DWM1939135 ফটো উপলব্ধ	R 455 নাম : শান্তনা দাস স্বামীৰ নাম: নিতাই দাস ঘৰ নং : ২৫৯ বয়স : 68 লিঙ্গ : মহিলা	DWM1939146 ফটো উপলব্ধ	456 নাম : মুক্তি সৰকাৰ স্বামীৰ নাম: শংকৰ সৰকাৰ ঘৰ নং : ২৫৯ বয়স : 58 লিঙ্গ : মহিলা	DWM1939180 ফটো উপলব্ধ
R 457 নাম : মানসকান্তি দাস পিতাৰ নাম: নিতাই দাস ঘৰ নং : ২৫৯ বয়স : 42 লিঙ্গ : পুৰুষ	DWM1939157 ফটো উপলব্ধ	R 458 নাম : সুমন দাস পিতাৰ নাম: নিতাই দাস ঘৰ নং : ২৫৯ বয়স : 40 লিঙ্গ : পুৰুষ	DWM1939168 ফটো উপলব্ধ	459 নাম : পাপু সৰকাৰ পিতাৰ নাম: শংকৰ সৰকাৰ ঘৰ নং : ২৫৯ বয়স : 39 লিঙ্গ : পুৰুষ	DWM1939191 ফটো উপলব্ধ
R 460 নাম : সজল দাস পিতাৰ নাম: নিতাই দাস ঘৰ নং : ২৫৯ বয়স : 38 লিঙ্গ : পুৰুষ	DWM1939179 ফটো উপলব্ধ	461 নাম : নিৰাজ সৰকাৰ পিতাৰ নাম: শংকৰ সৰকাৰ ঘৰ নং : ২৫৯ বয়স : 38 লিঙ্গ : পুৰুষ	DWM1939204 ফটো উপলব্ধ	462 নাম : ভদ্র লাগাচু পিতাৰ নাম: বংশী লাগাচু ঘৰ নং : ২৬১ বয়স : 60 লিঙ্গ : পুৰুষ	DWM1939237 ফটো উপলব্ধ
# 463 নাম : প্ৰনতি বৰা স্বামীৰ নাম: ভদ্র লাগাচু ঘৰ নং : ২৬১ বয়স : 62 লিঙ্গ : মহিলা	DWM1939248 ফটো উপলব্ধ	464 নাম : জ্যোতিমা লাগাচু পিতাৰ নাম: ভদ্র লাগাচু ঘৰ নং : ২৬১ বয়স : 37 লিঙ্গ : মহিলা	DWM0441444 ফটো উপলব্ধ	465 নাম : হিমাংশু লাগাচু পিতাৰ নাম: ভদ্র লাগাচু ঘৰ নং : ২৬১ বয়স : 29 লিঙ্গ : পুৰুষ	DWM0441410 ফটো উপলব্ধ
466 নাম : অখিলচন্দ্ৰ মহাপাত্ৰ পিতাৰ নাম: অনাথবন্ধু মহাপাত্ৰ ঘৰ নং : 262 বয়স : 70 লিঙ্গ : পুৰুষ	DWM1939588 ফটো উপলব্ধ	467 নাম : ফল মহাপাত্ৰ স্বামীৰ নাম: অখিলচন্দ্ৰ মহাপাত্ৰ ঘৰ নং : 262 বয়স : 62 লিঙ্গ : মহিলা	DWM1939599 ফটো উপলব্ধ	468 নাম : জোন সোনোৱাল মহাপাত্ৰ স্বামীৰ নাম: অজয় চন্দ্ৰ মহাপাত্ৰ ঘৰ নং : ২৬২ বয়স : 46 লিঙ্গ : মহিলা	DWM3353984 ফটো উপলব্ধ
469 নাম : অজয় মহাপাত্ৰ পিতাৰ নাম: অখিল মহাপাত্ৰ ঘৰ নং : ২৬২ বয়স : 32 লিঙ্গ : পুৰুষ	DWM0724336 ফটো উপলব্ধ	S 470 নাম : লালমনি দেৱী স্বামীৰ নাম: ৰম্যবাবু গিৰি ঘৰ নং : ২৬২ বয়স : 50 লিঙ্গ : মহিলা	DWM1939464 ফটো উপলব্ধ	471 নাম : ৰমেশকুমাৰ খান্ডেলীয়া পিতাৰ নাম: মতিলাল খান্ডেলীয়া ঘৰ নং : ২৬৪ বয়স : 61 লিঙ্গ : পুৰুষ	DWM1939657 ফটো উপলব্ধ
472 নাম : সংগীতা খান্ডেলীয়া স্বামীৰ নাম: ৰমেশ খান্ডেলীয়া ঘৰ নং : ২৬৪ বয়স : 56 লিঙ্গ : মহিলা	DWM1939668 ফটো উপলব্ধ	473 নাম : অক্ষিত খান্ডেলীয়া পিতাৰ নাম: ৰমেশ কুমাৰ খান্ডেলীয়া ঘৰ নং : 264 বয়স : 33 লিঙ্গ : পুৰুষ	DWM2829950 ফটো উপলব্ধ	474 নাম : একতা খান্ডেলীয়া পিতাৰ নাম: ৰমেশ খান্ডেলীয়া ঘৰ নং : ২৬৪ বয়স : 31 লিঙ্গ : মহিলা	DWM2829938 ফটো উপলব্ধ
475 নাম : প্ৰদীপ কুমাৰ সিনহা পিতাৰ নাম: ধীৰেন্দ্ৰ কুমাৰ সিনহা ঘৰ নং : ২৬৫ বয়স : 72 লিঙ্গ : পুৰুষ	DWM1939680 ফটো উপলব্ধ	476 নাম : ৰান পাল সিনহা স্বামীৰ নাম: ধীৰেন্দ্ৰ সিনহা ঘৰ নং : ২৬৫ বয়স : 65 লিঙ্গ : মহিলা	DWM1939679 ফটো উপলব্ধ	477 নাম : বিকি পাল মাতৃৰ নাম: চন্দনা পাল ঘৰ নং : ২৬৫ বয়স : 35 লিঙ্গ : পুৰুষ	DWM0234948 ফটো উপলব্ধ
478 নাম : সুকন্যা সিনহা পিতাৰ নাম: প্ৰদীপ কুমাৰ সিনহা ঘৰ নং : ২৬৫ বয়স : 31 লিঙ্গ : মহিলা	DWM1941157 ফটো উপলব্ধ	479 নাম : হীৰেন দাস পিতাৰ নাম: হৰমোহন দাস ঘৰ নং : 267 বয়স : 65 লিঙ্গ : পুৰুষ	DWM1939782 ফটো উপলব্ধ	480 নাম : মিতালী দাস স্বামীৰ নাম: হীৰেন দাস ঘৰ নং : 267 বয়স : 55 লিঙ্গ : মহিলা	DWM1939793 ফটো উপলব্ধ



# 481 নাম : সুৰজিত দাস পিতাৰ নাম: হীৰেন দাস ঘৰ নং : 267 বয়স : 35 লিঙ্গ : পুৰুষ	DWM1941168 ফটো উপলব্ধ	482 নাম : হৰেকৃষ্ণ দাস পিতাৰ নাম: মঙ্গলচন্দ্ৰ দাস ঘৰ নং : 268 বয়স : 69 লিঙ্গ : পুৰুষ	DWM1939806 ফটো উপলব্ধ	483 নাম : জ্যোৎস্না দাস স্বামীৰ নাম: হৰেকৃষ্ণ দাস ঘৰ নং : 268 বয়স : 64 লিঙ্গ : মহিলা	DWM1939817 ফটো উপলব্ধ
E 484 নাম : শিখা দাস পিতাৰ নাম: ৰামকৃষ্ণ দাস ঘৰ নং : 268 বয়স : 47 লিঙ্গ : মহিলা	DWM1940790 ফটো উপলব্ধ	485 নাম : পূৰ্বী দাস পিতাৰ নাম: হৰেকৃষ্ণ দাস ঘৰ নং : 268 বয়স : 35 লিঙ্গ : মহিলা	DWM1941179 ফটো উপলব্ধ	486 নাম : ৰোহন দাস পিতাৰ নাম: ৰামকৃষ্ণ দাস ঘৰ নং : 268 বয়স : 26 লিঙ্গ : পুৰুষ	FXO0112300 ফটো উপলব্ধ
487 নাম : প্ৰানকৃষ্ণ দাস পিতাৰ নাম: সন্তোষ দাস ঘৰ নং : 269 বয়স : 56 লিঙ্গ : পুৰুষ	DWM1939851 ফটো উপলব্ধ	488 নাম : বনু দাস স্বামীৰ নাম: মাধব দাস ঘৰ নং : 269 বয়স : 52 লিঙ্গ : মহিলা	DWM1939840 ফটো উপলব্ধ	489 নাম : স্বপন দাস পিতাৰ নাম: মাধব দাস ঘৰ নং : 269 বয়স : 34 লিঙ্গ : পুৰুষ	DWM1941180 ফটো উপলব্ধ
490 নাম : মমী বৰগোহাঁই নন্দী স্বামীৰ নাম: বিজয় নন্দী ঘৰ নং : 269 বয়স : 33 লিঙ্গ : মহিলা	DWM0723825 ফটো উপলব্ধ	E 491 নাম : প্ৰিয়া দাস পিতাৰ নাম: মাধৱ দাস ঘৰ নং : 269 বয়স : 29 লিঙ্গ : মহিলা	DWM0105957 ফটো উপলব্ধ	492 নাম : ৰামচন্দ্ৰ দত্ত পিতাৰ নাম: কাৰ্ত্তিক দত্ত ঘৰ নং : 270 বয়স : 68 লিঙ্গ : পুৰুষ	DWM1939862 ফটো উপলব্ধ
493 নাম : ৰান দত্ত স্বামীৰ নাম: ৰামচন্দ্ৰ দত্ত ঘৰ নং : 270 বয়স : 61 লিঙ্গ : মহিলা	DWM1939873 ফটো উপলব্ধ	494 নাম : সঞ্জীৱ দত্ত পিতাৰ নাম: ৰামচন্দ্ৰ দত্ত ঘৰ নং : 270 বয়স : 45 লিঙ্গ : পুৰুষ	DWM1939884 ফটো উপলব্ধ	495 নাম : সুবীৰ দত্ত পিতাৰ নাম: ৰামচন্দ্ৰ দত্ত ঘৰ নং : 270 বয়স : 42 লিঙ্গ : পুৰুষ	DWM1939895 ফটো উপলব্ধ
496 নাম : মুন পাল দত্ত স্বামীৰ নাম: সঞ্জীৱ দত্ত ঘৰ নং : 270 বয়স : 35 লিঙ্গ : মহিলা	DWM0354597 ফটো উপলব্ধ	S 497 নাম : সত্য দাস পিতাৰ নাম: কল্যাচন্দ্ৰ দাস ঘৰ নং : 290 বয়স : 50 লিঙ্গ : পুৰুষ	DWM1939908 ফটো উপলব্ধ	S 498 নাম : মূল্যা দাস স্বামীৰ নাম: সত্য দাস ঘৰ নং : 290 বয়স : 42 লিঙ্গ : মহিলা	DWM1939919 ফটো উপলব্ধ
499 নাম : ভাৰতী দত্ত স্বামীৰ নাম: মুনাল দত্ত ঘৰ নং : 292 বয়স : 59 লিঙ্গ : মহিলা	DWM1939931 ফটো উপলব্ধ	500 নাম : ৰাহুল দত্ত পিতাৰ নাম: মুনাল দত্ত ঘৰ নং : 292 বয়স : 40 লিঙ্গ : পুৰুষ	DWM1939942 ফটো উপলব্ধ	501 নাম : অনূপ দত্ত পিতাৰ নাম: মুনাল দত্ত ঘৰ নং : 292 বয়স : 37 লিঙ্গ : পুৰুষ	DWM1941408 ফটো উপলব্ধ
502 নাম : শিউলী দত্ত স্বামীৰ নাম: ৰাহুল দত্ত ঘৰ নং : 292 বয়স : 33 লিঙ্গ : মহিলা	DWM0666735 ফটো উপলব্ধ	503 নাম : চিত্ৰা কোঁৱৰ দত্ত স্বামীৰ নাম: অনুপ দত্ত ঘৰ নং : 293 বয়স : 32 লিঙ্গ : মহিলা	DWM2847383 ফটো উপলব্ধ	504 নাম : বাদল দত্ত পিতাৰ নাম: ৰমেশ দত্ত ঘৰ নং : 293 বয়স : 63 লিঙ্গ : পুৰুষ	DWM1939953 ফটো উপলব্ধ
505 নাম : শংকৰ চন্দ্ৰ পাল পিতাৰ নাম: যদু নন্দন পাল ঘৰ নং : 273 বয়স : 55 লিঙ্গ : পুৰুষ	DWM1940643 ফটো উপলব্ধ	506 নাম : বিনা দাশ দত্তা স্বামীৰ নাম: বাদল দত্ত ঘৰ নং : 293 বয়স : 52 লিঙ্গ : মহিলা	DWM1939964 ফটো উপলব্ধ	507 নাম : কৃষ্ণাৰাণী পাল স্বামীৰ নাম: শংকৰ চন্দ্ৰ পাল ঘৰ নং : 293 বয়স : 49 লিঙ্গ : মহিলা	DWM1940654 ফটো উপলব্ধ
508 নাম : বিকি দত্ত পিতাৰ নাম: বাদল দত্ত ঘৰ নং : 293 বয়স : 29 লিঙ্গ : পুৰুষ	DWM0354936 ফটো উপলব্ধ	509 নাম : আশা দত্ত পিতাৰ নাম: বাদল দত্ত ঘৰ নং : 293 বয়স : 27 লিঙ্গ : মহিলা	DWM0632570 ফটো উপলব্ধ	510 নাম : নিশা দত্ত পিতাৰ নাম: বাদল দত্ত ঘৰ নং : 293 বয়স : 27 লিঙ্গ : মহিলা	DWM0632646 ফটো উপলব্ধ



511 নাম : সঞ্জীৱ পাল পিতাৰ নাম: শংকৰ চন্দ্ৰ পাল ঘৰ নং : 273 বয়স : 20 লিঙ্গ : পুৰুষ	FXO0146522 ফটো উপলব্ধ	512 নাম : নিতিশ নন্দী পিতাৰ নাম: জীবনকৃষ্ণ নন্দী ঘৰ নং : 298 বয়স : 70 লিঙ্গ : পুৰুষ	DWM1939986 ফটো উপলব্ধ	513 নাম : মইনা নন্দী স্বামীৰ নাম: নিতিশ নন্দী ঘৰ নং : 298 বয়স : 56 লিঙ্গ : মহিলা	DWM1939997 ফটো উপলব্ধ
514 নাম : অংকশ নন্দী পিতাৰ নাম: নিতিশ নন্দী ঘৰ নং : 298 বয়স : 28 লিঙ্গ : পুৰুষ	DWM0441451 ফটো উপলব্ধ	515 নাম : বিমল বৰ্মন পিতাৰ নাম: নিপেন বৰ্মন ঘৰ নং : 295 বয়স : 61 লিঙ্গ : পুৰুষ	DWM1940007 ফটো উপলব্ধ	516 নাম : বীণা বৰ্মন স্বামীৰ নাম: বিমল বৰ্মন ঘৰ নং : 295 বয়স : 48 লিঙ্গ : মহিলা	DWM1940018 ফটো উপলব্ধ
517 নাম : বিকি বৰ্মন পিতাৰ নাম: বিমল বৰ্মন ঘৰ নং : 295 বয়স : 29 লিঙ্গ : পুৰুষ	DWM0355388 ফটো উপলব্ধ	518 নাম : বিকি বৰ্মন পিতাৰ নাম: বিমল বৰ্মন ঘৰ নং : 295 বয়স : 27 লিঙ্গ : পুৰুষ	DWM2905099 ফটো উপলব্ধ	S 519 নাম : বিনোদ কুমাৰ পাৰিক পিতাৰ নাম: নিৰঞ্জনলাল পাৰিক ঘৰ নং : 296 বয়স : 74 লিঙ্গ : পুৰুষ	DWM0606624 ফটো উপলব্ধ
S 520 নাম : সুশীল কুমাৰ পাৰিক পিতাৰ নাম: বিনোদ কুমাৰ পাৰিক ঘৰ নং : 296 বয়স : 53 লিঙ্গ : পুৰুষ	DWM1940030 ফটো উপলব্ধ	S 521 নাম : সন্তোষ দেৱী স্বামীৰ নাম: বিনোদকুমাৰ পাৰিক ঘৰ নং : 296 বয়স : 50 লিঙ্গ : মহিলা	DWM2829972 ফটো উপলব্ধ	S 522 নাম : প্ৰমিলা পাৰিক স্বামীৰ নাম: সুশীল কুমাৰ পাৰিক ঘৰ নং : 296 বয়স : 50 লিঙ্গ : মহিলা	DWM2829983 ফটো উপলব্ধ
S 523 নাম : আসিহ পাৰিক পিতাৰ নাম: সুশীল পাৰিক ঘৰ নং : 31 বয়স : 81 লিঙ্গ : পুৰুষ	DWM2829994 ফটো উপলব্ধ	524 নাম : টুটন পাল স্বামীৰ নাম: প্ৰদীপ পাল ঘৰ নং : 299 বয়স : 55 লিঙ্গ : মহিলা	DWM1940121 ফটো উপলব্ধ	525 নাম : প্ৰিয়ংকা পাল পিতাৰ নাম: প্ৰদীপ পাল ঘৰ নং : 299 বয়স : 30 লিঙ্গ : মহিলা	DWM2829927 ফটো উপলব্ধ
526 নাম : গোপাল পাল মাতৃৰ নাম: টুটন পাল ঘৰ নং : 277 বয়স : 23 লিঙ্গ : পুৰুষ	DWM3082096 ফটো উপলব্ধ	S 527 নাম : ৰাজেন্দ্ৰ আগৰৱালা পিতাৰ নাম: ভগবান আগৰৱালা ঘৰ নং : 295 বয়স : 79 লিঙ্গ : পুৰুষ	DWM1940176 ফটো উপলব্ধ	S 528 নাম : প্ৰকাশ আগৰৱালা পিতাৰ নাম: ৰাজেন্দ্ৰ আগৰৱালা ঘৰ নং : 295 বয়স : 45 লিঙ্গ : পুৰুষ	DWM1940187 ফটো উপলব্ধ
S 529 নাম : ৰেন আগৰৱালা স্বামীৰ নাম: প্ৰকাশ আগৰৱালা ঘৰ নং : 295 বয়স : 43 লিঙ্গ : মহিলা	DWM1940198 ফটো উপলব্ধ	530 নাম : সঞ্জীৱ দাস পিতাৰ নাম: চিন্তাহৰন দাস ঘৰ নং : 299 বয়স : 49 লিঙ্গ : পুৰুষ	DWM1940223 ফটো উপলব্ধ	531 নাম : মীতা দাস স্বামীৰ নাম: মানিক দাস ঘৰ নং : 299 বয়স : 45 লিঙ্গ : মহিলা	DWM1940212 ফটো উপলব্ধ
532 নাম : অভিলাষা দাস পিতাৰ নাম: মানিক দাস ঘৰ নং : 279 বয়স : 19 লিঙ্গ : মহিলা	FXO0138933 ফটো উপলব্ধ	533 নাম : মৃগাংকৰ বৰগোহাঁই পিতাৰ নাম: প্ৰবীন বৰগোহাঁই ঘৰ নং : 281 বয়স : 37 লিঙ্গ : পুৰুষ	DWM1940267 ফটো উপলব্ধ	E 534 নাম : ভানু চন্দ্ৰ পাৰ্শ্ব পিতাৰ নাম: শ্ৰীদাম চন্দ্ৰ পাল ঘৰ নং : 282 বয়স : 75 লিঙ্গ : পুৰুষ	DWM1940278 ফটো উপলব্ধ
E 535 নাম : গীতা পাল স্বামীৰ নাম: ভানু পাল ঘৰ নং : 282 বয়স : 66 লিঙ্গ : মহিলা	DWM1940289 ফটো উপলব্ধ	536 নাম : মমী পাল পিতাৰ নাম: ভানু পাল ঘৰ নং : 282 বয়স : 39 লিঙ্গ : মহিলা	DWM1940314 ফটো উপলব্ধ	537 নাম : মোচুমী পাল স্বামীৰ নাম: অক্ষয় পাল ঘৰ নং : 282 বয়স : 38 লিঙ্গ : মহিলা	DWM1940303 ফটো উপলব্ধ
538 নাম : অভিজিত পাল পিতাৰ নাম: ভানু চন্দ্ৰ পাল ঘৰ নং : 282 বয়স : 38 লিঙ্গ : পুৰুষ	DWM1940325 ফটো উপলব্ধ	539 নাম : মুন্না পাল পিতাৰ নাম: ভানু পাল ঘৰ নং : 282 বয়স : 37 লিঙ্গ : মহিলা	DWM1940290 ফটো উপলব্ধ	540 নাম : মানস দাস পিতাৰ নাম: ধ্ৰুৱ জ্যোতি দাস ঘৰ নং : 283 বয়স : 45 লিঙ্গ : পুৰুষ	DWM1940336 ফটো উপলব্ধ



541 নাম : নিলাক্ষী দিহিঙ্গীয়া দাস স্বামীৰ নাম: বিবেক কুমাৰ দাস ঘৰ নং : ২৮৩ বয়স : 45 লিঙ্গ : মহিলা	DWM1940358 ফটো উপলব্ধ	542 নাম : বিবেক কুমাৰদাস পিতাৰ নাম: ধ্ৰুৱজ্যোতি দাস ঘৰ নং : ২৮৩ বয়স : 43 লিঙ্গ : পুৰুষ	DWM1940347 ফটো উপলব্ধ	543 নাম : মানি দাস স্বামীৰ নাম: মানস দাস ঘৰ নং : ২৮৩ বয়স : 40 লিঙ্গ : মহিলা	DWM1940369 ফটো উপলব্ধ
544 নাম : নন্দীনি দাস পিতাৰ নাম: বিবেক কুমাৰ দাস ঘৰ নং : 283 বয়স : 21 লিঙ্গ : মহিলা	FXO0025502 ফটো উপলব্ধ	545 নাম : ৰেখা দত্ত স্বামীৰ নাম: শান্তি দত্ত ঘৰ নং : ২৮৪ বয়স : 65 লিঙ্গ : মহিলা	DWM1940370 ফটো উপলব্ধ	546 নাম : তপন দত্ত পিতাৰ নাম: শান্তি দত্ত ঘৰ নং : ২৮৪ বয়স : 41 লিঙ্গ : পুৰুষ	DWM1940381 ফটো উপলব্ধ
547 নাম : ৰাজেশ দত্ত পিতাৰ নাম: শান্তি দত্ত ঘৰ নং : ২৮৪ বয়স : 36 লিঙ্গ : পুৰুষ	DWM1940392 ফটো উপলব্ধ	548 নাম : হলিৰাম কোঁচ পিতাৰ নাম: দুৰ্গভ কোঁচ ঘৰ নং : ২৮৫ বয়স : 60 লিঙ্গ : পুৰুষ	DWM1940416 ফটো উপলব্ধ	549 নাম : তিলো কোঁচ স্বামীৰ নাম: হলিৰাম কোঁছ ঘৰ নং : ২৮৫ বয়স : 57 লিঙ্গ : মহিলা	DWM1941191 ফটো উপলব্ধ
550 নাম : জুলি কোঁচ পিতাৰ নাম: হলিৰাম কোঁচ ঘৰ নং : ২৮৫ বয়স : 35 লিঙ্গ : মহিলা	DWM1940427 ফটো উপলব্ধ	551 নাম : ৰাণা কোঁচ পিতাৰ নাম: হলিৰাম কোঁচ ঘৰ নং : ২৮৫ বয়স : 34 লিঙ্গ : পুৰুষ	DWM1940438 ফটো উপলব্ধ	552 নাম : নিতালী কোঁচ পিতাৰ নাম: হলিৰাম কোঁছ ঘৰ নং : ২৮৫ বয়স : 30 লিঙ্গ : মহিলা	DWM1941204 ফটো উপলব্ধ
553 নাম : টিনা শইকীয়া স্বামীৰ নাম: ৰাণা কোঁচ ঘৰ নং : 285 বয়স : 19 লিঙ্গ : মহিলা	FXO0127928 ফটো উপলব্ধ	554 নাম : লক্ষন বসুমতাৰী পিতাৰ নাম: নৰেশ্বৰ বসুমতাৰী ঘৰ নং : 287 বয়স : 55 লিঙ্গ : পুৰুষ	DWM1940461 ফটো উপলব্ধ	555 নাম : বিষয়া বসুমতাৰী স্বামীৰ নাম: লক্ষণ বসুমতাৰী ঘৰ নং : 287 বয়স : 46 লিঙ্গ : মহিলা	DWM1940472 ফটো উপলব্ধ
556 নাম : ধ্ৰুৱজিত বসুমতাৰী পিতাৰ নাম: লক্ষন বসুমতাৰী ঘৰ নং : ২৮৭ বয়স : 25 লিঙ্গ : পুৰুষ	DWM0723668 ফটো উপলব্ধ	557 নাম : লোহিত বসুমতাৰী পিতাৰ নাম: লক্ষন বসুমতাৰী ঘৰ নং : 287 বয়স : 21 লিঙ্গ : পুৰুষ	FXO0062232 ফটো উপলব্ধ	558 নাম : বৰ্ণালী গগৈ স্বামীৰ নাম: কৈলাশ গগৈ ঘৰ নং : ২৯০ বয়স : 42 লিঙ্গ : মহিলা	DWM1940507 ফটো উপলব্ধ
559 নাম : ভাৰ্গব গগৈ মাতৃৰ নাম: বৰ্ণালী গগৈ ঘৰ নং : 290 বয়স : 21 লিঙ্গ : পুৰুষ	FXO0146605 ফটো উপলব্ধ	#2 560 নাম : সুব্রত দাস পিতাৰ নাম: মঙ্গল চন্দ্ৰ দাস ঘৰ নং : 291 বয়স : 56 লিঙ্গ : পুৰুষ	DWM1940518 ফটো উপলব্ধ	561 নাম : মুনাল দাস পিতাৰ নাম: মঙ্গল দাস ঘৰ নং : 291 বয়স : 53 লিঙ্গ : পুৰুষ	HBP5036588 ফটো উপলব্ধ
562 নাম : চন্দনা দাস স্বামীৰ নাম: সুব্রত দাস ঘৰ নং : ২৯১ বয়স : 43 লিঙ্গ : মহিলা	DWM1940529 ফটো উপলব্ধ	563 নাম : মুক্তি দে দাস স্বামীৰ নাম: মণাল দাস ঘৰ নং : 291 বয়স : 34 লিঙ্গ : মহিলা	HBP4739291 ফটো উপলব্ধ	564 নাম : স্বৰ্ণালী দাস পিতাৰ নাম: সুব্রত দাস ঘৰ নং : 291 বয়স : 19 লিঙ্গ : মহিলা	FXO0135699 ফটো উপলব্ধ
565 নাম : জেৰিনা বৰগোঁহাই স্বামীৰ নাম: অৰুণ বৰগোঁহাই ঘৰ নং : ২৯২ বয়স : 39 লিঙ্গ : মহিলা	DWM1940530 ফটো উপলব্ধ	566 নাম : পবিত্ৰ বৰুৱা পিতাৰ নাম: পূৰ্ণানন্দ বৰুৱা ঘৰ নং : ২৯৩ বয়স : 51 লিঙ্গ : পুৰুষ	DWM1940541 ফটো উপলব্ধ	567 নাম : মীদনা বৰুৱা স্বামীৰ নাম: পবিত্ৰ বৰুৱা ঘৰ নং : ২৯৩ বয়স : 43 লিঙ্গ : মহিলা	DWM1940552 ফটো উপলব্ধ
568 নাম : বিনোদ গগৈ মাতৃৰ নাম: কনমাই গগৈ ঘৰ নং : ২৯৪ বয়স : 38 লিঙ্গ : পুৰুষ	DWM1940609 ফটো উপলব্ধ	569 নাম : বিজয় গগৈ স্বামীৰ নাম: পঙ্কজ গগৈ ঘৰ নং : ২৯৪ বয়স : 37 লিঙ্গ : মহিলা	DWM1940563 ফটো উপলব্ধ	570 নাম : মইনা গগৈ মাতৃৰ নাম: কনমাই গগৈ ঘৰ নং : ২৯৪ বয়স : 37 লিঙ্গ : পুৰুষ	DWM1940574 ফটো উপলব্ধ



571 নাম : সুমী গগৈ স্বামীৰ নাম: মহিলা গগৈ ঘৰ নং : ২৯৪ বয়স : 34 লিঙ্গ : মহিলা	DWM1940585 ফটো উপলব্ধ	572 নাম : সুৰঞ্জন দাস পিতাৰ নাম: হৰলাল দাস ঘৰ নং : ২৯৫ বয়স : 57 লিঙ্গ : পুৰুষ	DWM1940610 ফটো উপলব্ধ	573 নাম : লীপিকা দাস স্বামীৰ নাম: সুৰঞ্জন দাস ঘৰ নং : ২৯৫ বয়স : 52 লিঙ্গ : মহিলা	DWM1940621 ফটো উপলব্ধ
574 নাম : বিকম দাস পিতাৰ নাম: সুৰঞ্জন দাস ঘৰ নং : ২৯৫ বয়স : 26 লিঙ্গ : পুৰুষ	DWM0723494 ফটো উপলব্ধ	575 নাম : বাইমা দাস পিতাৰ নাম: সুৰঞ্জন দাস ঘৰ নং : 295 বয়স : 20 লিঙ্গ : মহিলা	FXO0080457 ফটো উপলব্ধ	576 নাম : বিশ্বজিত বিশ্বাস পিতাৰ নাম: গজেন বিশ্বাস ঘৰ নং : ২৯৬ বয়স : 40 লিঙ্গ : পুৰুষ	DWM1940632 ফটো উপলব্ধ
R 577 নাম : বতন শীল পিতাৰ নাম: বাৰেন্দ্ৰ শীল ঘৰ নং : ২৯৮ বয়স : 49 লিঙ্গ : পুৰুষ	DWM1940687 ফটো উপলব্ধ	R 578 নাম : মামনী শীল স্বামীৰ নাম: বতন শীল ঘৰ নং : ২৯৮ বয়স : 35 লিঙ্গ : মহিলা	DWM1940698 ফটো উপলব্ধ	579 নাম : মানিক দে পিতাৰ নাম: মধুসূধন দে ঘৰ নং : ২৯৯ বয়স : 52 লিঙ্গ : পুৰুষ	DWM1938176 ফটো উপলব্ধ
580 নাম : দিপালী দে স্বামীৰ নাম: মানিক দে ঘৰ নং : ২৯৯ বয়স : 48 লিঙ্গ : মহিলা	DWM1938187 ফটো উপলব্ধ	581 নাম : প্ৰফুল্ল চেতিয়া পিতাৰ নাম: কাশী নাথ চেতিয়া ঘৰ নং : 299 বয়স : 46 লিঙ্গ : পুৰুষ	DWM1941226 ফটো উপলব্ধ	582 নাম : বেবী চেতিয়া পিতাৰ নাম: কাশী নাথ চেতিয়া ঘৰ নং : 299 বয়স : 45 লিঙ্গ : মহিলা	DWM1941215 ফটো উপলব্ধ
583 নাম : তপন চেতিয়া পিতাৰ নাম: কাশী নাথ চেতিয়া ঘৰ নং : ২৯৯ বয়স : 40 লিঙ্গ : পুৰুষ	DWM1941248 ফটো উপলব্ধ	584 নাম : লিলিমাই শইকীয়া চেতিয়া স্বামীৰ নাম: তপন চেতিয়া ঘৰ নং : 299 বয়স : 40 লিঙ্গ : মহিলা	DWM1941259 ফটো উপলব্ধ	585 নাম : মিট দে পিতাৰ নাম: মানিক দে ঘৰ নং : ২৯৯ বয়স : 26 লিঙ্গ : মহিলা	DWM2905073 ফটো উপলব্ধ
586 নাম : পূজা দে পিতাৰ নাম: মনিকা দে ঘৰ নং : ২৯৯ বয়স : 24 লিঙ্গ : মহিলা	DWM2904969 ফটো উপলব্ধ	587 নাম : ৰমি দে পিতাৰ নাম: মানিক দে ঘৰ নং : 299 বয়স : 20 লিঙ্গ : মহিলা	FXO0115584 ফটো উপলব্ধ	588 নাম : যুগল গগৈ পিতাৰ নাম: জীৱন গগৈ ঘৰ নং : ৩০০ বয়স : 53 লিঙ্গ : পুৰুষ	DWM1941260 ফটো উপলব্ধ
589 নাম : মঞ্জলা গগৈ পিতাৰ নাম: যুগল গগৈ ঘৰ নং : ৩০০ বয়স : 51 লিঙ্গ : মহিলা	DWM1941271 ফটো উপলব্ধ	590 নাম : জ্যোৎস্না পাল স্বামীৰ নাম: কিশোৰী পাল ঘৰ নং : ৩০১ বয়স : 64 লিঙ্গ : মহিলা	DWM1941306 ফটো উপলব্ধ	591 নাম : ৰাজু পাল পিতাৰ নাম: কিশোৰী পাল ঘৰ নং : ৩০১ বয়স : 42 লিঙ্গ : পুৰুষ	DWM1941317 ফটো উপলব্ধ
592 নাম : অঞ্জলী বৰা স্বামীৰ নাম: ৰাজু পাল ঘৰ নং : ৩০১ বয়স : 38 লিঙ্গ : মহিলা	DWM1941282 ফটো উপলব্ধ	593 নাম : তনয় পাল পিতাৰ নাম: ৰাজু পাল ঘৰ নং : 301 বয়স : 19 লিঙ্গ : পুৰুষ	FXO0102210 ফটো উপলব্ধ	594 নাম : মনজিত সিং পিতাৰ নাম: মহেন্দ্ৰ সিং ৰাখৰা ঘৰ নং : ৩০২ বয়স : 47 লিঙ্গ : পুৰুষ	DWM1941328 ফটো উপলব্ধ
595 নাম : লিপিকা দত্ত স্বামীৰ নাম: মনজিত সিং ৰাখৰা ঘৰ নং : ৩০২ বয়স : 45 লিঙ্গ : মহিলা	DWM1941339 ফটো উপলব্ধ	596 নাম : মিন্টু বৰগোহাঁই পিতাৰ নাম: প্ৰেম বুঢ়া গাঁহাঁই ঘৰ নং : ৩০৩ বয়স : 51 লিঙ্গ : পুৰুষ	DWM1941340 ফটো উপলব্ধ	597 নাম : জুনমনি দিহিঙীয়া স্বামীৰ নাম: মিন্টু বৰ গাঁহাঁই ঘৰ নং : ৩০৩ বয়স : 47 লিঙ্গ : মহিলা	DWM1941351 ফটো উপলব্ধ
598 নাম : জিতু বৰগোহাঁই পিতাৰ নাম: ইন্দ্ৰ বৰগোহাঁই ঘৰ নং : 304 বয়স : 47 লিঙ্গ : পুৰুষ	DWM1941362 ফটো উপলব্ধ	599 নাম : গিতিমা বৰপাত্ৰ গোহাঁই স্বামীৰ নাম: জিতু বৰগোহাঁই ঘৰ নং : 304 বয়স : 42 লিঙ্গ : মহিলা	DWM1941373 ফটো উপলব্ধ	600 নাম : টুটুমনি গগৈ সোনোৱাল স্বামীৰ নাম: তোযেশ্বৰ সোনোৱাল ঘৰ নং : ৩০৫ বয়স : 46 লিঙ্গ : মহিলা	DWM1941384 ফটো উপলব্ধ



601 নাম : লক্ষীনাথ গগৈ পিতাৰ নাম: ইন্দ্ৰেশ্বৰ গগৈ ঘৰ নং : 306 বয়স : 68 লিঙ্গ : পুৰুষ	DWM0121046 ফটো উপলব্ধ	602 নাম : অনিতা বঢ়াগোহাঁই স্বামীৰ নাম: লক্ষীনাথ গগৈ ঘৰ নং : 306 বয়স : 54 লিঙ্গ : মহিলা	DWM0121129 ফটো উপলব্ধ	603 নাম : মনু গগৈ পিতাৰ নাম: লক্ষীনাথ গগৈ ঘৰ নং : 306 বয়স : 35 লিঙ্গ : পুৰুষ	DWM0121178 ফটো উপলব্ধ
604 নাম : প্ৰশান্ত গগৈ পিতাৰ নাম: লক্ষীনাথ গগৈ ঘৰ নং : 306 বয়স : 33 লিঙ্গ : পুৰুষ	DWM0121186 ফটো উপলব্ধ	605 নাম : লক্ষ্মীহীৰা বৰুৱা স্বামীৰ নাম: প্ৰশান্ত গগৈ ঘৰ নং : 306 বয়স : 32 লিঙ্গ : মহিলা	DWM2904944 ফটো উপলব্ধ	606 নাম : পদ্মা সোনোৱাল স্বামীৰ নাম: লক্ষ্যজ্যোতি বৰপাত্ৰ গোহাঁই ঘৰ নং : 309 বয়স : 30 লিঙ্গ : মহিলা	DWM0632687 ফটো উপলব্ধ
607 নাম : লক্ষ্যজ্যোতি বৰপাত্ৰ পিতাৰ নাম: হেমন্ত বৰপাত্ৰ গোহাঁই ঘৰ নং : 309 বয়স : 29 লিঙ্গ : পুৰুষ	DWM0121566 ফটো উপলব্ধ	608 নাম : কেশৱ বড়া পিতাৰ নাম: বিশ্বজিত বড়া ঘৰ নং : 308 বয়স : 29 লিঙ্গ : পুৰুষ	DWM0121707 ফটো উপলব্ধ	609 নাম : কমল টিখাতৰী পিতাৰ নাম: মন বাহাদুৰ টিখাতৰী ঘৰ নং : 309 বয়স : 37 লিঙ্গ : পুৰুষ	DWM0246629 ফটো উপলব্ধ
610 নাম : দিলিপ দিহিঙ্গীয়া পিতাৰ নাম: প্ৰভাত দিহিঙ্গীয়া ঘৰ নং : 310 বয়স : 46 লিঙ্গ : পুৰুষ	DWM0368555 ফটো উপলব্ধ	611 নাম : কবিতা দিহিঙ্গীয়া স্বামীৰ নাম: দিলিপ দিহিঙ্গীয়া ঘৰ নং : 310 বয়স : 35 লিঙ্গ : মহিলা	DWM0368589 ফটো উপলব্ধ	612 নাম : জগত বৰুৱা পিতাৰ নাম: নিলামৰ বৰুৱা ঘৰ নং : 311 বয়স : 76 লিঙ্গ : পুৰুষ	DWM0368639 ফটো উপলব্ধ
613 নাম : বীনা বৰুৱা স্বামীৰ নাম: জগত বৰুৱা ঘৰ নং : 311 বয়স : 63 লিঙ্গ : মহিলা	DWM0368647 ফটো উপলব্ধ	614 নাম : লক্ষী চাংমাই স্বামীৰ নাম: হেম চন্দ্ৰ চাংমাই ঘৰ নং : 311 বয়স : 55 লিঙ্গ : মহিলা	DWM2895845 ফটো উপলব্ধ	615 নাম : বাবুল বৰুৱা পিতাৰ নাম: জগত বৰুৱা ঘৰ নং : 311 বয়স : 54 লিঙ্গ : পুৰুষ	DWM0368688 ফটো উপলব্ধ
616 নাম : ভূপেন বৰুৱা পিতাৰ নাম: জগত বৰুৱা ঘৰ নং : 311 বয়স : 51 লিঙ্গ : পুৰুষ	DWM0441543 ফটো উপলব্ধ	617 নাম : অনিমা দাস বৰুৱা স্বামীৰ নাম: বাবুল বৰুৱা ঘৰ নং : 311 বয়স : 46 লিঙ্গ : মহিলা	DWM0368696 ফটো উপলব্ধ	618 নাম : ৰাহুল বৰুৱা পিতাৰ নাম: জগত বৰুৱা ঘৰ নং : 311 বয়স : 37 লিঙ্গ : পুৰুষ	DWM0368738 ফটো উপলব্ধ
619 নাম : পলী কোঁৰ বৰুৱা স্বামীৰ নাম: ভূপেন বৰুৱা ঘৰ নং : 311 বয়স : 37 লিঙ্গ : মহিলা	DWM0368746 ফটো উপলব্ধ	620 নাম : বেবী বৰদলৈ বৰুৱা স্বামীৰ নাম: ৰাহুল বৰুৱা ঘৰ নং : 311 বয়স : 36 লিঙ্গ : মহিলা	DWM0368779 ফটো উপলব্ধ	621 নাম : ছবিশী বৰুৱা মাতৃৰ নাম: অনিমা দাস বৰুৱা ঘৰ নং : 311 বয়স : 27 লিঙ্গ : মহিলা	DWM3152683 ফটো উপলব্ধ
622 নাম : শেকালী সিংহ স্বামীৰ নাম: ৰঞ্জিত সিংহ ঘৰ নং : 312 বয়স : 68 লিঙ্গ : মহিলা	DWM1937775 ফটো উপলব্ধ	623 নাম : দেবজিত সিংহ পিতাৰ নাম: ৰঞ্জিত সিংহ ঘৰ নং : 312 বয়স : 43 লিঙ্গ : পুৰুষ	DWM1937800 ফটো উপলব্ধ	624 নাম : জুবী গগৈ স্বামীৰ নাম: বগেন গগৈ ঘৰ নং : 312 বয়স : 40 লিঙ্গ : মহিলা	DWM0314740 ফটো উপলব্ধ
625 নাম : বগেন গগৈ পিতাৰ নাম: টংকেশ্বৰ গগৈ ঘৰ নং : 312 বয়স : 37 লিঙ্গ : পুৰুষ	DWM0314484 ফটো উপলব্ধ	626 নাম : পলী দাস সিংহ স্বামীৰ নাম: দেবজিত সিংহ ঘৰ নং : 312 বয়স : 31 লিঙ্গ : মহিলা	DWM3152659 ফটো উপলব্ধ	627 নাম : ৰঞ্জনা দাস স্বামীৰ নাম: সঞ্জয় দাস ঘৰ নং : 315 বয়স : 36 লিঙ্গ : মহিলা	FXO0041442 ফটো উপলব্ধ
628 নাম : সঞ্জয় দাস পিতাৰ নাম: মনোৰঞ্জন দাস ঘৰ নং : 315 বয়স : 36 লিঙ্গ : পুৰুষ	FXO0041459 ফটো উপলব্ধ	629 নাম : দিব্যা দাস পিতাৰ নাম: সঞ্জয় দাস ঘৰ নং : 315 বয়স : 22 লিঙ্গ : মহিলা	FXO0041475 ফটো উপলব্ধ	630 নাম : বশী বৰগোহাঁই পিতাৰ নাম: ঘন বৰগোহাঁই ঘৰ নং : 312 বয়স : 23 লিঙ্গ : মহিলা	DWM2905032 ফটো উপলব্ধ



631 নাম : সুংগীতা সোনোৱাল বৰগোঁহাই স্বামীৰ নাম: ঘন বৰগোঁহাই ঘৰ নং : ৬২৫ বয়স : 47 লিঙ্গ : মহিলা	DWM0627588 ফটো উপলব্ধ	632 নাম : ঘন বৰগোঁহাই পিতাৰ নাম: নীলমণী বৰগোঁহাই ঘৰ নং : ৬২৫ বয়স : 46 লিঙ্গ : পুৰুষ	DWM0626986 ফটো উপলব্ধ	E 633 নাম : আনন্দ গৌৱাল পিতাৰ নাম: প্ৰবীৰ গৌৱাল ঘৰ নং : ৬২৬ বয়স : 49 লিঙ্গ : পুৰুষ	DWM3152642 ফটো উপলব্ধ
634 নাম : চয়নিকা শইকীয়া স্বামীৰ নাম: মনু গগৈ ঘৰ নং : হাট্টস নো 306 বয়স : 29 লিঙ্গ : মহিলা	FXO0026286 ফটো উপলব্ধ	# 635 নাম : ভাস্বতী তালুকদাৰ পিতাৰ নাম: হেম কান্ত তালুকদাৰ ঘৰ নং : 208 বয়স : 29 লিঙ্গ : মহিলা	DWM0080747 ফটো উপলব্ধ	636 নাম : অনিমা পল স্বামীৰ নাম: বাধাশ্যাম পাল ঘৰ নং : এন.এ বয়স : 59 লিঙ্গ : মহিলা	DWM1938143 ফটো উপলব্ধ
637 নাম : দিপক পাল পিতাৰ নাম: বাধাশ্যাম পাল ঘৰ নং : এন.এ বয়স : 43 লিঙ্গ : পুৰুষ	DWM1938154 ফটো উপলব্ধ	# 638 নাম : অৰুণ ভাওবাল পিতাৰ নাম: গোপাল ভাওবাল ঘৰ নং : 153 বয়স : 72 লিঙ্গ : পুৰুষ	DWM1936294 ফটো উপলব্ধ	# 639 নাম : স্বৰস্বতী ভাওৱাল স্বামীৰ নাম: অৰুণ ভাওৱাল ঘৰ নং : 153 বয়স : 68 লিঙ্গ : মহিলা	DWM1936307 ফটো উপলব্ধ
640 নাম : বিনা গগৈ তালুকদাৰ স্বামীৰ নাম: অমৰ তালুকদাৰ ঘৰ নং : বয়স : 55 লিঙ্গ : মহিলা	DWM1936205 ফটো উপলব্ধ	# 641 নাম : দেৱ কুমাৰ কোঁৱৰ পিতাৰ নাম: চনীৰাম কোঁৱৰ ঘৰ নং : 247 বয়স : 47 লিঙ্গ : পুৰুষ	DWM1938687 ফটো উপলব্ধ	642 নাম : তাপস সিংহ পিতাৰ নাম: ৰঞ্জিত সিংহ ঘৰ নং : বয়স : 45 লিঙ্গ : পুৰুষ	DWM1937797 ফটো উপলব্ধ
# 643 নাম : ৰাজীৱ ভাওৱাল পিতাৰ নাম: অৰুণ ভাওৱাল ঘৰ নং : 153 বয়স : 43 লিঙ্গ : পুৰুষ	DWM1936318 ফটো উপলব্ধ	# 644 নাম : অঞ্জু ভাওৱাল পিতাৰ নাম: অৰুণ ভাওৱাল ঘৰ নং : 153 বয়স : 38 লিঙ্গ : মহিলা	DWM1936329 ফটো উপলব্ধ	# 645 নাম : জনাৰ্দন তালুকদাৰ পিতাৰ নাম: অমৰ তালুকদাৰ ঘৰ নং : 14 বয়স : 25 লিঙ্গ : পুৰুষ	DWM0626408 ফটো উপলব্ধ
# 646 নাম : বলহৰি নন্দী পিতাৰ নাম: অৰিনাশ নন্দী ঘৰ নং : 191 বয়স : 77 লিঙ্গ : পুৰুষ	DWM1935177 ফটো উপলব্ধ	# 647 নাম : সুচিহ্না দাস নন্দী স্বামীৰ নাম: বলহৰি নন্দী ঘৰ নং : 191 বয়স : 62 লিঙ্গ : মহিলা	DWM1935122 ফটো উপলব্ধ	# 648 নাম : বীনা নন্দী পিতাৰ নাম: বলহৰি নন্দী ঘৰ নং : 191 বয়স : 43 লিঙ্গ : মহিলা	DWM1935133 ফটো উপলব্ধ
S 649 নাম : ৰুমা নন্দী স্বামীৰ নাম: শান্তনু দত্ত ঘৰ নং : ওয়াৰ্ড নং 4 বয়স : 41 লিঙ্গ : মহিলা	DWM1935144 ফটো উপলব্ধ	# 650 নাম : ৰুস্পা নন্দী পিতাৰ নাম: বলহৰি নন্দী ঘৰ নং : 191 বয়স : 35 লিঙ্গ : মহিলা	DWM1935155 ফটো উপলব্ধ	# 651 নাম : সুভজিত নন্দী পিতাৰ নাম: বলহৰি নন্দী ঘৰ নং : 191 বয়স : 35 লিঙ্গ : পুৰুষ	DWM1935166 ফটো উপলব্ধ
# 652 নাম : ফলানী চেকহাৰু নন্দী স্বামীৰ নাম: বাপী নন্দী ঘৰ নং : 235 বয়স : 31 লিঙ্গ : মহিলা	FXO0097824 ফটো উপলব্ধ	653 নাম : ইন্দ্ৰানী দত্ত পিতাৰ নাম: দিলীপ দত্ত ঘৰ নং : বাদ নো 04 বয়স : 21 লিঙ্গ : মহিলা	FXO0018978 ফটো উপলব্ধ	# 654 নাম : লিপটা মনি দিহিঙীয়া পিতাৰ নাম: সমৰাজিত দিহিঙীয়া ঘৰ নং : 255 বয়স : 21 লিঙ্গ : পুৰুষ	FXO0081240 ফটো উপলব্ধ



655	1	FXO0155366
নাম : ঋষি ৰাজ শৰ্মা পিতাৰ নাম: ডিম্পুল শৰ্মা ঘৰ নং : 240 বয়স : 19 লিঙ্গ : পুৰুষ		ফটো উপলব্ধ

656	1	FXO0155325
নাম : দেব ৰাজ শৰ্মা পিতাৰ নাম: মুন মুন শৰ্মা ঘৰ নং : 240 বয়স : 19 লিঙ্গ : পুৰুষ		ফটো উপলব্ধ

657	1	FXO0155341
নাম : নিতুশী শৰ্মা পিতাৰ নাম: ডিম্পুল শৰ্মা ঘৰ নং : 240 বয়স : 18 লিঙ্গ : মহিলা		ফটো উপলব্ধ

658	1	FXO0157305
নাম : কৃষ্ণা দলে স্বামীৰ নাম: ৰঞ্জিত বড়া ঘৰ নং : 70 বয়স : 31 লিঙ্গ : মহিলা		ফটো উপলব্ধ

659	1	FXO0166082
নাম : ৰেৱতী দাস স্বামীৰ নাম: দ্বীপ কোঁছ ঘৰ নং : 256 বয়স : 28 লিঙ্গ : মহিলা		ফটো উপলব্ধ

660	1	FXO0179218
নাম : অৰ্চিক বৰগোহাঁই মাতৃৰ নাম: বুঁপাশী ফুকন বৰগোহাঁই ঘৰ নং : 178 বয়স : 18 লিঙ্গ : পুৰুষ		ফটো উপলব্ধ



661	1	FXO0184788
নাম : যশপ্ৰীত কৌৰ পিতাৰ নাম : হৰবিন্দৰ সিং ঘৰ নং : 227 বয়স : 23 লিঙ্গ : মহিলা		
ফটো উপলব্ধ		

662	1	HQG0339739
নাম : বেবী সাহা পিতাৰ নাম : সুনীল চাহা ঘৰ নং : 68 বয়স : 31 লিঙ্গ : মহিলা		
ফটো উপলব্ধ		

663	1	FXO0188433
নাম : সয়ম নন্দী পিতাৰ নাম : সুৰজিত নন্দী ঘৰ নং : 235ক বয়স : 19 লিঙ্গ : পুৰুষ		
ফটো উপলব্ধ		

664	1	FXO0189431
নাম : অৰ্ক হাজৰিকা পিতাৰ নাম : মৃদুল হাজৰিকা ঘৰ নং : 179 বয়স : 18 লিঙ্গ : পুৰুষ		
ফটো উপলব্ধ		

665	1	FXO0191312
নাম : সুৰভী লাহন স্বামীৰ নাম : অংকুশ নন্দী ঘৰ নং : 274 বয়স : 24 লিঙ্গ : মহিলা		
ফটো উপলব্ধ		

## ভোটাৰৰ সাৰাংশ

## A) ভোটাৰৰ সংখ্যা

	তালিকাৰ প্ৰকাৰ	তালিকাৰ চিনাক্তকৰণ	ভোটাৰৰ সংখ্যা							
			পুৰুষ	মহিলা	ওয় লিঙ্গ	মুঠ				
I	মূল তালিকা	মূল তালিকা	বিশেষ সংশোধন, 2026 চনৰ পূৰ্বৰ 2025 চনৰ মূল তালিকাৰ লগত থকা সংযোজন সমূহ একত্ৰিতকৰন কৰা তালিকা।				314	340	0	654
II	যোগ তালিকা	পৰিপূৰক 1	বিশেষ সংক্ষিপ্ত সংশোধন, 2026				3	3	0	6
		পৰিপূৰক 2	অনবিচ্ছিন্ন সংশোধন 2026				2	3	0	5
			মুঠ				5	6	0	11
III	বিয়োজন তালিকা	পৰিপূৰক 1	বিশেষ সংক্ষিপ্ত সংশোধন, 2026				24	24	0	48
		পৰিপূৰক 2	অনবিচ্ছিন্ন সংশোধন 2026				0	5	0	5
			মুঠ				24	29	0	53
IV	লিংগ ক্ষেত্ৰত পৰিবৰ্তনৰ বাবে পাৰ্থক্য					0	0	0	0	
এই সংশোধনৰ পিছত ভোটাৰ তালিকাত ভোটাৰৰ মুঠ সংখ্যা (I+II-III+IV)						295	317	0	612	

## B) শুধৰনীৰ সংখ্যা

তালিকাৰ প্ৰকাৰ	তালিকাৰ চিনাক্তকৰণ	শুধৰনীৰ সংখ্যা
পৰিপূৰক 1	বিশেষ সংক্ষিপ্ত সংশোধন, 2026	25
পৰিপূৰক 2	অনবিচ্ছিন্ন সংশোধন 2026	5
	মুঠ	30

নিৰ্বাচক পঞ্জীয়ন বিষয়াৰ স্বাক্ষৰ

E-মৃত, S-স্থানান্তৰিত/ বাসস্থান পৰিবৰ্তন, R-প্ৰতিলিপি, M-নিখোজ, Q-অযোগ্য