



ভোটাৰ তালিকা 2026 S03 অসম

| | | | | | | | | | | | | | | | | | | | | | |
|--|-------------------|--|-------|-----------|-----|--------------|-----------------|----------|---|-------|----------------|------------|-----------|------|----------|-----------|-----------|------|----------|--------|----------|
| বিধানসভা সমষ্টিৰ নম্বৰ, নাম আৰু সংৰক্ষণৰ স্থিতি : 78 - ধেমাজি (অনুসূচিত জনজাতি) | | খণ্ড নং : 41 | | | | | | | | | | | | | | | | | | | |
| এই বিধানসভা সমষ্টিত কোন সংসদীয় সমষ্টিৰ অন্তৰ্গত তাৰ নম্বৰ, নাম আৰু সংৰক্ষণ স্থিতি : 12 - লক্ষীমপুৰ (সাধাৰণ) | | | | | | | | | | | | | | | | | | | | | |
| 1. সংশোধনৰ বিৱৰণ | | | | | | | | | | | | | | | | | | | | | |
| সংশোধনৰ বছৰ | 2026 | তালিকাৰ চিনাক্তকৰণ | | | | | | | | | | | | | | | | | | | |
| ভিত্তি তাৰিখ | 01-04-2026 | বিশেষ সংশোধন, 2026 চনৰ পূৰ্বৰ 2025 চনৰ মূল তালিকাৰ লগত থকা সংযোজন সমূহ একত্ৰিতকৰণ কৰা তালিকা। | | | | | | | | | | | | | | | | | | | |
| সংশোধনৰ প্ৰকাৰ | বিশেষ সংশোধন 2026 | | | | | | | | | | | | | | | | | | | | |
| প্ৰকাশনৰ তাৰিখ | 23-03-2026 | | | | | | | | | | | | | | | | | | | | |
| 2. খণ্ড আৰু ভোটগ্ৰহন কেন্দ্ৰৰ বিৱৰণ | | | | | | | | | | | | | | | | | | | | | |
| খণ্ডৰ অন্তৰ্গত এলেকা সমূহৰ নম্বৰ আৰু নাম | | | | | | | | | | | | | | | | | | | | | |
| 1-শালমাৰী মিছিং | | <table style="width: 100%; border-collapse: collapse;"> <tr> <td style="width: 50%;">মূল চহৰ/গাওঁ</td> <td style="width: 50%;">: শালমাৰী কছাৰী</td> </tr> <tr> <td>ৱাৰ্ড নং</td> <td>:</td> </tr> <tr> <td>ডাকঘৰ</td> <td>: ২ নং শালমাৰী</td> </tr> <tr> <td>পুলিচ থানা</td> <td>: গোগামুখ</td> </tr> <tr> <td>ব্লক</td> <td>: বৰদলনি</td> </tr> <tr> <td>ৰাজহ চক্ৰ</td> <td>: গোগামুখ</td> </tr> <tr> <td>জিলা</td> <td>: ধেমাজি</td> </tr> <tr> <td>পিনকোড</td> <td>: 787026</td> </tr> </table> | | | | মূল চহৰ/গাওঁ | : শালমাৰী কছাৰী | ৱাৰ্ড নং | : | ডাকঘৰ | : ২ নং শালমাৰী | পুলিচ থানা | : গোগামুখ | ব্লক | : বৰদলনি | ৰাজহ চক্ৰ | : গোগামুখ | জিলা | : ধেমাজি | পিনকোড | : 787026 |
| মূল চহৰ/গাওঁ | : শালমাৰী কছাৰী | | | | | | | | | | | | | | | | | | | | |
| ৱাৰ্ড নং | : | | | | | | | | | | | | | | | | | | | | |
| ডাকঘৰ | : ২ নং শালমাৰী | | | | | | | | | | | | | | | | | | | | |
| পুলিচ থানা | : গোগামুখ | | | | | | | | | | | | | | | | | | | | |
| ব্লক | : বৰদলনি | | | | | | | | | | | | | | | | | | | | |
| ৰাজহ চক্ৰ | : গোগামুখ | | | | | | | | | | | | | | | | | | | | |
| জিলা | : ধেমাজি | | | | | | | | | | | | | | | | | | | | |
| পিনকোড | : 787026 | | | | | | | | | | | | | | | | | | | | |
| 2-শালমাৰী কছাৰী | | | | | | | | | | | | | | | | | | | | | |
| 3. ভোটগ্ৰহন কেন্দ্ৰৰ বিৱৰণ | | | | | | | | | | | | | | | | | | | | | |
| ভোটগ্ৰহন কেন্দ্ৰৰ নম্বৰ আৰু নাম : | | ভোটগ্ৰহন কেন্দ্ৰৰ প্ৰকাৰ (পুৰুষ/মহিলা/সাধাৰণ) | | সাধাৰণ | | | | | | | | | | | | | | | | | |
| 41 - উত্তৰ বৰদলনি হাই স্কুল (সোঁ অংশ) | | খণ্ডৰ অন্তৰ্গত সহায়ক ভোটগ্ৰহন কেন্দ্ৰৰ সংখ্যা : | | 0 | | | | | | | | | | | | | | | | | |
| ভোটগ্ৰহন কেন্দ্ৰৰ ঠিকনা : | | | | | | | | | | | | | | | | | | | | | |
| উত্তৰ বৰদলনি হাইস্কুল, ১, শালমাৰী কছাৰী | | | | | | | | | | | | | | | | | | | | | |
| 4. ভোটাৰৰ সংখ্যা | | | | | | | | | | | | | | | | | | | | | |
| আৰম্ভনি ক্ৰমিক নং | শেষ ক্ৰমিক নং | মুঠ ভোটাৰ | | | | | | | | | | | | | | | | | | | |
| নং | | পুৰুষ | মহিলা | ৩য় লিঙ্গ | মুঠ | | | | | | | | | | | | | | | | |
| 1 | 726 | 349 | 364 | 0 | 713 | | | | | | | | | | | | | | | | |

নিৰ্বাচক পঞ্জীয়ন বিষয়াৰ স্বাক্ষৰ



Nazri Naksha



Google Map View

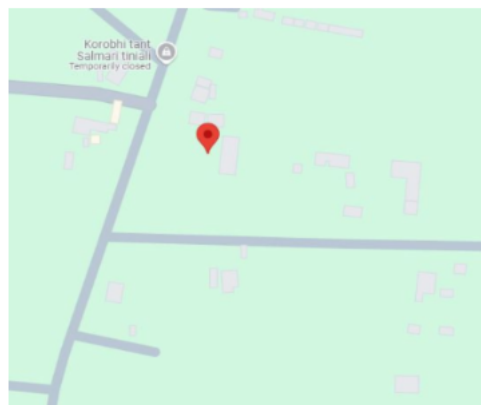

Polling Station Building Front View



ভোটগ্ৰহন কেন্দ্ৰৰ সন্মুখৰ দৃশ্য



Cad View

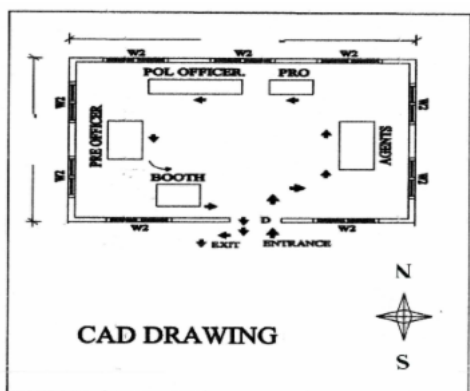

Key MAP View

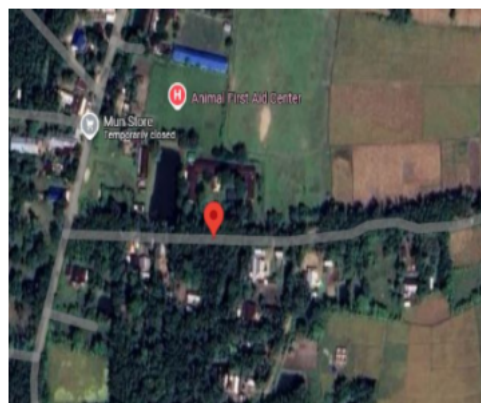



| | | | | | |
|---|------------|--|------------|--|------------|
| 1 নাম : ভদ্রেস্বৰ পেণ্ড পিতাৰ নাম: বলোৰাম পেণ্ড ঘৰ নং : 1 বয়স : 58 লিঙ্গ : পুৰুষ | DWM3038322 | 2 নাম : মেনাই পেণ্ড স্বামীৰ নাম: ভদ্রেস্বৰ পেণ্ড ঘৰ নং : 1 বয়স : 55 লিঙ্গ : মহিলা | DWM3038333 | 3 নাম : ৰঞ্জিত পেণ্ড পিতাৰ নাম: ভদ্রেস্বৰ পেণ্ড ঘৰ নং : 1 বয়স : 45 লিঙ্গ : পুৰুষ | DWM3038344 |
| 4 নাম : পূজা পেণ্ড স্বামীৰ নাম: হমকান্ত পেণ্ড ঘৰ নং : 1 বয়স : 32 লিঙ্গ : মহিলা | DWM3038355 | #2 5 নাম : হেমকান্ত পেণ্ড পিতাৰ নাম: ভদ্রেস্বৰ পেণ্ড ঘৰ নং : 1 বয়স : 34 লিঙ্গ : পুৰুষ | DWM3038366 | 6 নাম : দেৱশ্ৰী নাৰ্জাৰী পিতাৰ নাম: শনিৰাম নাৰ্জাৰী ঘৰ নং : 1 বয়স : 31 লিঙ্গ : মহিলা | DWM3045134 |
| 7 নাম : সংগীতা পেণ্ড স্বামীৰ নাম: ৰঞ্জিত পেণ্ড ঘৰ নং : 01 বয়স : 36 লিঙ্গ : মহিলা | DWM2756163 | 8 নাম : খেম চন্দ্ৰ পেণ্ড পিতাৰ নাম: বলোৰাম পেণ্ড ঘৰ নং : 2 বয়স : 46 লিঙ্গ : পুৰুষ | DWM3038377 | 9 নাম : ৰুমিতা পেণ্ড স্বামীৰ নাম: মেম পেণ্ড ঘৰ নং : 2 বয়স : 43 লিঙ্গ : মহিলা | DWM3038388 |
| 10 নাম : ডিম্বেশ্বৰ পেণ্ড পিতাৰ নাম: বলোৰাম পেণ্ড ঘৰ নং : 3 বয়স : 50 লিঙ্গ : পুৰুষ | DWM3038399 | 11 নাম : বনু পেণ্ড স্বামীৰ নাম: ডিম্বেশ্বৰ পেণ্ড ঘৰ নং : 3 বয়স : 47 লিঙ্গ : মহিলা | DWM3038402 | 12 নাম : দিন পেণ্ড পিতাৰ নাম: ডিম্বেশ্বৰ পেণ্ড ঘৰ নং : 3 বয়স : 24 লিঙ্গ : পুৰুষ | DWM3046547 |
| 13 নাম : ঘনকান্ত দলে পিতাৰ নাম: লক্ষেশ্বৰ দলে ঘৰ নং : 8 বয়স : 55 লিঙ্গ : পুৰুষ | DWM3038413 | 14 নাম : লক্ষীমাই দলে স্বামীৰ নাম: ঘনকান্ত দলে ঘৰ নং : 8 বয়স : 48 লিঙ্গ : মহিলা | DWM3038424 | 15 নাম : প্ৰমিলা নাৰ্জাৰী পিতাৰ নাম: গোপিনাথ নাৰ্জাৰী ঘৰ নং : 8 বয়স : 29 লিঙ্গ : মহিলা | DWM0146696 |
| 16 নাম : সুনিল দলে পিতাৰ নাম: লক্ষেশ্বৰ দলে ঘৰ নং : 5 বয়স : 50 লিঙ্গ : পুৰুষ | DWM3038457 | 17 নাম : দীনেশ দলে পিতাৰ নাম: দত্তা দলে ঘৰ নং : 6 বয়স : 50 লিঙ্গ : পুৰুষ | DWM3038468 | 18 নাম : কেতেকী দলে স্বামীৰ নাম: দিনেশ দলে ঘৰ নং : 6 বয়স : 34 লিঙ্গ : মহিলা | DWM3038479 |
| 19 নাম : ভনীতা দলে পিতাৰ নাম: দিনেশ দলে ঘৰ নং : 06 বয়স : 21 লিঙ্গ : মহিলা | FXO0112011 | 20 নাম : দুৰ্গা নাৰ্জাৰী পিতাৰ নাম: অনলা নাৰ্জাৰী ঘৰ নং : 07 বয়স : 32 লিঙ্গ : পুৰুষ | DWM3045145 | 21 নাম : মনোজ পেণ্ড পিতাৰ নাম: বলো পেণ্ড ঘৰ নং : 07 বয়স : 28 লিঙ্গ : পুৰুষ | FXO0011239 |
| 22 নাম : সুনিতা পেণ্ড স্বামীৰ নাম: মনোজ পেণ্ড ঘৰ নং : 07 বয়স : 26 লিঙ্গ : মহিলা | FXO0011247 | 23 নাম : ৰিতামণি বৰা মাতৃৰ নাম: নিহা বৰা ঘৰ নং : 7 বয়স : 21 লিঙ্গ : মহিলা | FXO0030551 | 24 নাম : ৰূপালী দলে স্বামীৰ নাম: বিৰেন দলে ঘৰ নং : 8 বয়স : 55 লিঙ্গ : মহিলা | DWM3038491 |
| 25 নাম : মনু দলে পিতাৰ নাম: বিৰেন দলে ঘৰ নং : 8 বয়স : 31 লিঙ্গ : পুৰুষ | DWM0212159 | 26 নাম : গীতাজ্জলী দলে স্বামীৰ নাম: মনু দলে ঘৰ নং : 08 বয়স : 24 লিঙ্গ : মহিলা | DWM3325156 | 27 নাম : বৰিতা টায়ে পেণ্ড স্বামীৰ নাম: বানীকান্ত টায়ে ঘৰ নং : 08 বয়স : 24 লিঙ্গ : মহিলা | FXO0068825 |
| 28 নাম : অনিৰাম দলে পিতাৰ নাম: নাকিং দলে ঘৰ নং : 9 বয়স : 65 লিঙ্গ : পুৰুষ | DWM3038504 | 29 নাম : বহাগী দলে স্বামীৰ নাম: অনিৰাম দলে ঘৰ নং : 9 বয়স : 58 লিঙ্গ : মহিলা | DWM3038515 | 30 নাম : মমেন্ট দলে পিতাৰ নাম: অনিৰাম দলে ঘৰ নং : 9 বয়স : 46 লিঙ্গ : পুৰুষ | DWM3038526 |



| | | | | | |
|--|--------------------------|--|--------------------------|---|--------------------------|
| 31 নাম : কবিতা ডুলৈ সোনোৱাল পিতাৰ নাম: অনিৰাম দলে ঘৰ নং : ৯ বয়স : 42 লিঙ্গ : মহিলা | DWM3038537 ফটো উপলব্ধ | 32 নাম : মনোমতি পাইত পিতাৰ নাম: উপেন পাইত ঘৰ নং : 09 বয়স : 40 লিঙ্গ : মহিলা | JSP9438431 ফটো উপলব্ধ | 33 নাম : গোবিন্দ দলে পিতাৰ নাম: অনিৰাম দলে ঘৰ নং : ০৯ বয়স : 35 লিঙ্গ : পুৰুষ | DWM0511824 ফটো উপলব্ধ |
| 34 নাম : যদুমনি পেণ্ডু পিতাৰ নাম: বিষ্ণুৰাম পেণ্ডু ঘৰ নং : ১০ বয়স : 55 লিঙ্গ : পুৰুষ | DWM3038548 ফটো উপলব্ধ | 35 নাম : বীনা পেণ্ডু স্বামীৰ নাম: যদুমনি পেণ্ডু ঘৰ নং : ১০ বয়স : 48 লিঙ্গ : মহিলা | DWM3038559 ফটো উপলব্ধ | 36 নাম : প্ৰিয়তম পেণ্ডু পিতাৰ নাম: যদুমনি পেণ্ডু ঘৰ নং : ১০ বয়স : 24 লিঙ্গ : পুৰুষ | DWM3325131 ফটো উপলব্ধ |
| 37 নাম : ভূমিকা পেণ্ডু পিতাৰ নাম: যদুমনি পেণ্ডু ঘৰ নং : 10 বয়স : 21 লিঙ্গ : মহিলা | FXO0062364 ফটো উপলব্ধ | S2 38 নাম : নিজৰা নাৰ্জাৰি বসুমতাৰী স্বামীৰ নাম: দিনেশ বসুমতাৰী ঘৰ নং : ১০ ক বয়স : 32 লিঙ্গ : মহিলা | DWM0003939 ফটো উপলব্ধ | S2 39 নাম : প্ৰদীপ বসুমতাৰী পিতাৰ নাম: থানেশ্বৰ বসুমতাৰী ঘৰ নং : 10 কাজিয়ামতী বয়স : 126 লিঙ্গ : পুৰুষ | DWM0004689 ফটো উপলব্ধ |
| 40 নাম : ভবকান্ত পেণ্ডু পিতাৰ নাম: বিষ্ণুৰাম পেণ্ডু ঘৰ নং : ১১ বয়স : 57 লিঙ্গ : পুৰুষ | DWM3038560 ফটো উপলব্ধ | 41 নাম : দীপালী পেণ্ডু স্বামীৰ নাম: ভবকান্ত পেণ্ডু ঘৰ নং : ১১ বয়স : 47 লিঙ্গ : মহিলা | DWM3038571 ফটো উপলব্ধ | 42 নাম : অনিল পেণ্ডু পিতাৰ নাম: ভবকান্ত পেণ্ডু ঘৰ নং : ১১ বয়স : 25 লিঙ্গ : পুৰুষ | DWM0572289 ফটো উপলব্ধ |
| 43 নাম : পুষ্পাঞ্জলী পেণ্ডু পিতাৰ নাম: ভবকান্ত পেণ্ডু ঘৰ নং : ১১ বয়স : 24 লিঙ্গ : মহিলা | DWM2861656 ফটো উপলব্ধ | E 44 নাম : গঙ্গাধৰ পেণ্ডু পিতাৰ নাম: বিষ্ণুৰাম পেণ্ডু ঘৰ নং : ১১ বয়স : 65 লিঙ্গ : পুৰুষ | DWM3038582 ফটো উপলব্ধ | 45 নাম : অনিতা পেণ্ডু স্বামীৰ নাম: গঙ্গাধৰ পেণ্ডু ঘৰ নং : ১১ বয়স : 57 লিঙ্গ : মহিলা | DWM3038593 ফটো উপলব্ধ |
| #2 46 নাম : কৰী দত্ত স্বামীৰ নাম: অৰুন কুমাৰ পেণ্ডু ঘৰ নং : ১১ বয়স : 44 লিঙ্গ : মহিলা | DWM0512772 ফটো উপলব্ধ | 47 নাম : অৰুন পেণ্ডু পিতাৰ নাম: গংগাধৰ পেণ্ডু ঘৰ নং : ১১ বয়স : 38 লিঙ্গ : মহিলা | DWM3038606 ফটো উপলব্ধ | 48 নাম : প্ৰশান্ত পাৰে পিতাৰ নাম: ভবকান্ত পাৰে ঘৰ নং : ১১ বয়স : 33 লিঙ্গ : পুৰুষ | DWM0024869 ফটো উপলব্ধ |
| 49 নাম : য়েৰেমিয়া পেণ্ডু পিতাৰ নাম: গঙ্গাধৰ পেণ্ডু ঘৰ নং : ১১ বয়স : 25 লিঙ্গ : পুৰুষ | DWM0511782 ফটো উপলব্ধ | 50 নাম : শূৰ্ণলতা টায়ে পিতাৰ নাম: দিব্য টায়ে ঘৰ নং : 12 বয়স : 24 লিঙ্গ : মহিলা | JSP1207414 ফটো উপলব্ধ | 51 নাম : চিদা পেণ্ডু পিতাৰ নাম: খাতিৰান পেণ্ডু ঘৰ নং : ১৩ বয়স : 46 লিঙ্গ : পুৰুষ | DWM3038640 ফটো উপলব্ধ |
| 52 নাম : গুণেশ্বৰী পেণ্ডু স্বামীৰ নাম: নব পেণ্ডু ঘৰ নং : ১৩ বয়স : 42 লিঙ্গ : মহিলা | DWM3038639 ফটো উপলব্ধ | 53 নাম : দিষ্টী পেণ্ডু স্বামীৰ নাম: চিদান্ত পেণ্ডু ঘৰ নং : ১৩ বয়স : 40 লিঙ্গ : মহিলা | DWM3038651 ফটো উপলব্ধ | 54 নাম : বৰীৰব দেমাৰী পিতাৰ নাম: ধৰনী দেমাৰী ঘৰ নং : 13 বয়স : 31 লিঙ্গ : মহিলা | DWM3045156 ফটো উপলব্ধ |
| 55 নাম : মনোজ পেণ্ডু পিতাৰ নাম: নব পেণ্ডু ঘৰ নং : 13 বয়স : 23 লিঙ্গ : পুৰুষ | FXO0064782 ফটো উপলব্ধ | 56 নাম : মানসজ্যোতি পেণ্ডু মাতৃৰ নাম: গুণেশ্বৰী পেণ্ডু ঘৰ নং : 13 বয়স : 20 লিঙ্গ : পুৰুষ | FXO0065458 ফটো উপলব্ধ | 57 নাম : টুনিৰাম পেণ্ডু পিতাৰ নাম: পোকিৰাম পেণ্ডু ঘৰ নং : ১৪ বয়স : 75 লিঙ্গ : পুৰুষ | DWM3038662 ফটো উপলব্ধ |
| 58 নাম : ফুলন্তী পেণ্ডু স্বামীৰ নাম: টুনিৰাম পেণ্ডু ঘৰ নং : ১৪ বয়স : 70 লিঙ্গ : মহিলা | DWM3038673 ফটো উপলব্ধ | 59 নাম : ৰূপালী পেণ্ডু পিতাৰ নাম: টুনিৰাম পেণ্ডু ঘৰ নং : ১৪ বয়স : 48 লিঙ্গ : মহিলা | DWM3038695 ফটো উপলব্ধ | 60 নাম : বাবুল পেণ্ডু পিতাৰ নাম: টুনিৰাম পেণ্ডু ঘৰ নং : ১৪ বয়স : 27 লিঙ্গ : পুৰুষ | DWM0293159 ফটো উপলব্ধ |



| | | | | | |
|--|--------------------------|--|--------------------------|---|--------------------------|
| 61 নাম : সেৱালী দলে পেণ্ড স্বামীৰ নাম: মহেন্দ্ৰ জিত পেণ্ড ঘৰ নং : ১৪ বয়স : 26 লিঙ্গ : মহিলা | DWM0513135 ফটো উপলব্ধ | 62 নাম : পূৰ্বী পেণ্ড স্বামীৰ নাম: বাবুল পেণ্ড ঘৰ নং : ১৪ বয়স : 25 লিঙ্গ : মহিলা | DWM0513085 ফটো উপলব্ধ | 63 নাম : মহেন্দ্ৰজিত পেণ্ড পিতাৰ নাম: টানৰাম পেণ্ড ঘৰ নং : ১৪ বয়স : 31 লিঙ্গ : পুৰুষ | DWM2756185 ফটো উপলব্ধ |
| 64 নাম : মুহিধৰ দলে পিতাৰ নাম: মানু দলে ঘৰ নং : ১৫ বয়স : 77 লিঙ্গ : পুৰুষ | DWM3038719 ফটো উপলব্ধ | E 65 নাম : নুমলি দলে স্বামীৰ নাম: মুহিধৰ দলে ঘৰ নং : ১৫ বয়স : 70 লিঙ্গ : মহিলা | DWM3038720 ফটো উপলব্ধ | 66 নাম : মনিকান্ত দলে পিতাৰ নাম: মুহিধৰ দলে ঘৰ নং : ১৫ বয়স : 50 লিঙ্গ : পুৰুষ | DWM3038753 ফটো উপলব্ধ |
| 67 নাম : তুলেশ্বৰী দলে পিতাৰ নাম: মুহিধৰ দলে ঘৰ নং : ১৫ বয়স : 45 লিঙ্গ : মহিলা | DWM3038742 ফটো উপলব্ধ | 68 নাম : ৰাজীৱ দলে পিতাৰ নাম: মুহিধৰ দলে ঘৰ নং : ১৫ বয়স : 30 লিঙ্গ : পুৰুষ | DWM0575191 ফটো উপলব্ধ | 69 নাম : বুলবুলি টাইদ দলে স্বামীৰ নাম: ৰাজীৱ দলে ঘৰ নং : ১৫ বয়স : 29 লিঙ্গ : মহিলা | DWM0573378 ফটো উপলব্ধ |
| 70 নাম : পিলি পেণ্ড স্বামীৰ নাম: ৰাজেন পেণ্ড ঘৰ নং : ১৬ বয়স : 50 লিঙ্গ : মহিলা | DWM3038786 ফটো উপলব্ধ | 71 নাম : জৈনেশ্বৰ পেণ্ড পিতাৰ নাম: ৰাজেন পেণ্ড ঘৰ নং : ১৬ বয়স : 34 লিঙ্গ : পুৰুষ | DWM3045010 ফটো উপলব্ধ | 72 নাম : দিগন্ত পেণ্ড পিতাৰ নাম: ৰাজেন পেণ্ড ঘৰ নং : ১৬ বয়স : 32 লিঙ্গ : পুৰুষ | DWM3038797 ফটো উপলব্ধ |
| 73 নাম : গায়ত্ৰী দলে পেণ্ড স্বামীৰ নাম: দিগন্ত পেণ্ড ঘৰ নং : ১৬ বয়স : 32 লিঙ্গ : মহিলা | DWM0052886 ফটো উপলব্ধ | 74 নাম : লখিমাই পেণ্ড স্বামীৰ নাম: যোগেশ্বৰ পেণ্ড ঘৰ নং : ১৬ বয়স : 30 লিঙ্গ : মহিলা | DWM0053249 ফটো উপলব্ধ | 75 নাম : পৰাগ পেণ্ড পিতাৰ নাম: ৰাজেন পেণ্ড ঘৰ নং : ১৬ বয়স : 27 লিঙ্গ : পুৰুষ | DWM0307298 ফটো উপলব্ধ |
| 76 নাম : বিমলা পেণ্ড পিতাৰ নাম: দগিনাথ পেণ্ড ঘৰ নং : ১৭ বয়স : 52 লিঙ্গ : পুৰুষ | DWM3038800 ফটো উপলব্ধ | 77 নাম : গুণেশ্বৰী বৰী পেণ্ড স্বামীৰ নাম: বিমলা পেণ্ড ঘৰ নং : ১৭ বয়স : 47 লিঙ্গ : মহিলা | DWM3038811 ফটো উপলব্ধ | # 78 নাম : অচিনী কছাৰী পিতাৰ নাম: যতীন কছাৰী ঘৰ নং : 17 বয়স : 30 লিঙ্গ : পুৰুষ | DWM0058776 ফটো উপলব্ধ |
| 79 নাম : বসন্ত পেণ্ড পিতাৰ নাম: বিমলা পেণ্ড ঘৰ নং : ১৭ বয়স : 29 লিঙ্গ : পুৰুষ | DWM0059196 ফটো উপলব্ধ | 80 নাম : জিতেন পেণ্ড পিতাৰ নাম: বিমলা পেণ্ড ঘৰ নং : ১৭ বয়স : 26 লিঙ্গ : পুৰুষ | DWM0575175 ফটো উপলব্ধ | # 81 নাম : চম্পা পেণ্ড স্বামীৰ নাম: গোবিন্দ পেণ্ড ঘৰ নং : ১৮ বয়স : 41 লিঙ্গ : মহিলা | DWM3038833 ফটো উপলব্ধ |
| 82 নাম : গোবিন্দ পেণ্ড পিতাৰ নাম: পৰমা পেণ্ড ঘৰ নং : ১৮ বয়স : 40 লিঙ্গ : পুৰুষ | DWM3038822 ফটো উপলব্ধ | # 83 নাম : হেমী সোনোৱাল স্বামীৰ নাম: লোহিত কছাৰী ঘৰ নং : 18 বয়স : 34 লিঙ্গ : মহিলা | DWM0063768 ফটো উপলব্ধ | 84 নাম : জোনালী দলে পেণ্ড স্বামীৰ নাম: গোবিন্দ পেণ্ড ঘৰ নং : ১৮ বয়স : 29 লিঙ্গ : মহিলা | DWM0570333 ফটো উপলব্ধ |
| 85 নাম : কোমল পেণ্ড পিতাৰ নাম: গোবিন্দ পেণ্ড ঘৰ নং : 18 বয়স : 20 লিঙ্গ : পুৰুষ | FXO0011544 ফটো উপলব্ধ | 86 নাম : শখাকান্ত দলে পিতাৰ নাম: পৰমানন্দ দলে ঘৰ নং : ১৯ বয়স : 60 লিঙ্গ : পুৰুষ | DWM3038844 ফটো উপলব্ধ | 87 নাম : দুপৰী দলে স্বামীৰ নাম: শখাকান্ত দলে ঘৰ নং : ১৯ বয়স : 50 লিঙ্গ : মহিলা | DWM3038855 ফটো উপলব্ধ |
| 88 নাম : ৰাভুল দলে পিতাৰ নাম: শমিকান্ত দলে ঘৰ নং : 19 বয়স : 21 লিঙ্গ : পুৰুষ | FXO0001578 ফটো উপলব্ধ | 89 নাম : সুচেন দলে পিতাৰ নাম: পৰমানন্দ দলে ঘৰ নং : ২০ বয়স : 45 লিঙ্গ : পুৰুষ | DWM3038866 ফটো উপলব্ধ | 90 নাম : পূৰ্ণিমা দলে স্বামীৰ নাম: চুচেন দলে ঘৰ নং : ২০ বয়স : 39 লিঙ্গ : মহিলা | DWM3038877 ফটো উপলব্ধ |



| | | | | | |
|---|--------------------------|---|--------------------------|---|--------------------------|
| 91 নাম : মণি দলে পিতাৰ নাম: সুচেন দলে ঘৰ নং : 20 বয়স : 23 লিঙ্গ : মহিলা | DWM3077500 ফটো উপলব্ধ | 92 নাম : ৰুপজ্যোতি দলে পিতাৰ নাম: সুচেন দলে ঘৰ নং : 20 বয়স : 20 লিঙ্গ : মহিলা | FXO002022 ফটো উপলব্ধ | 93 নাম : ৰুপালী দলে স্বামীৰ নাম: অৰুনাচল দলে ঘৰ নং : 21 বয়স : 47 লিঙ্গ : মহিলা | DWM3038902 ফটো উপলব্ধ |
| 94 নাম : পৰ্ণিমা দলে মাতৃৰ নাম: ৰুপালী দলে ঘৰ নং : 21 বয়স : 25 লিঙ্গ : মহিলা | DWM0572149 ফটো উপলব্ধ | 95 নাম : অমৰেন্দ্ৰ দলে মাতৃৰ নাম: ৰুপালী দলে ঘৰ নং : 21 বয়স : 23 লিঙ্গ : পুৰুষ | FXO0065078 ফটো উপলব্ধ | 96 নাম : দিবাকৰ দলে পিতাৰ নাম: ডিম্বেছৰ দলে ঘৰ নং : 22 বয়স : 51 লিঙ্গ : পুৰুষ | DWM3038924 ফটো উপলব্ধ |
| 97 নাম : মুলানী দলে স্বামীৰ নাম: দিবাক দলে ঘৰ নং : 22 বয়স : 45 লিঙ্গ : মহিলা | DWM3038935 ফটো উপলব্ধ | 98 নাম : লক্ষ্যধৰ দলে পিতাৰ নাম: দিবাকৰ দলে ঘৰ নং : 22 বয়স : 29 লিঙ্গ : পুৰুষ | DWM0285940 ফটো উপলব্ধ | 99 নাম : জয়াপ্ৰভা দলে স্বামীৰ নাম: টংকেশ্বৰ দলে ঘৰ নং : 22 বয়স : 28 লিঙ্গ : মহিলা | DWM0513002 ফটো উপলব্ধ |
| 100 নাম : ৰুমী মোদক দলে স্বামীৰ নাম: লক্ষ্যধৰ দলে ঘৰ নং : 22 বয়স : 26 লিঙ্গ : মহিলা | DWM0513010 ফটো উপলব্ধ | 101 নাম : জিটমণি দলে পিতাৰ নাম: দিবাকৰ দলে ঘৰ নং : 22 বয়স : 24 লিঙ্গ : মহিলা | DWM3063302 ফটো উপলব্ধ | 102 নাম : টংকেশ্বৰ দলে পিতাৰ নাম: দিবাকৰ দলে ঘৰ নং : 22 বয়স : 33 লিঙ্গ : পুৰুষ | DWM2756209 ফটো উপলব্ধ |
| 103 নাম : মুলমতী দলে স্বামীৰ নাম: নবীন দলে ঘৰ নং : 23 বয়স : 54 লিঙ্গ : মহিলা | DWM3038957 ফটো উপলব্ধ | 104 নাম : চুন দলে স্বামীৰ নাম: দুল্লভ দলে ঘৰ নং : 23 বয়স : 40 লিঙ্গ : মহিলা | DWM3038980 ফটো উপলব্ধ | 105 নাম : ব্ৰজেন দলে পিতাৰ নাম: নবীন দলে ঘৰ নং : 23 বয়স : 39 লিঙ্গ : পুৰুষ | DWM3038991 ফটো উপলব্ধ |
| 106 নাম : মুনমনি দলে স্বামীৰ নাম: ব্ৰজেন দলে ঘৰ নং : 23 বয়স : 34 লিঙ্গ : মহিলা | DWM2756210 ফটো উপলব্ধ | 107 নাম : বীনা দলে স্বামীৰ নাম: দুৰ্গেশ্বৰ দলে ঘৰ নং : 28 বয়স : 55 লিঙ্গ : মহিলা | DWM3039029 ফটো উপলব্ধ | 108 নাম : কংকনা দলে পিতাৰ নাম: দুৰ্গেশ্বৰ দলে ঘৰ নং : 28 বয়স : 31 লিঙ্গ : মহিলা | DWM0244228 ফটো উপলব্ধ |
| 109 নাম : পৰ্ণিমা দেল পেগু স্বামীৰ নাম: চিত্ৰভানু পেগু ঘৰ নং : 28 বয়স : 29 লিঙ্গ : মহিলা | DWM0575530 ফটো উপলব্ধ | 110 নাম : চিত্ৰভানু পেগু পিতাৰ নাম: নিৰাময় পেগু ঘৰ নং : 28 বয়স : 28 লিঙ্গ : পুৰুষ | DWM0288191 ফটো উপলব্ধ | 111 নাম : জোনমণি পেগু দলে স্বামীৰ নাম: তানিতাকাৰ দলে ঘৰ নং : 28 বয়স : 24 লিঙ্গ : মহিলা | DWM3045960 ফটো উপলব্ধ |
| 112 নাম : চেমন্তী দলে স্বামীৰ নাম: ধনপোৰ দলে ঘৰ নং : 25 বয়স : 66 লিঙ্গ : মহিলা | DWM3039041 ফটো উপলব্ধ | 113 নাম : পোনাকন দলে পিতাৰ নাম: ধনপুৰ দলে ঘৰ নং : 25 বয়স : 42 লিঙ্গ : পুৰুষ | DWM3039052 ফটো উপলব্ধ | 114 নাম : দিপ্লমনি পেগু স্বামীৰ নাম: পৰেশ দলে ঘৰ নং : 25 বয়স : 32 লিঙ্গ : মহিলা | DWM2861813 ফটো উপলব্ধ |
| 115 নাম : পৰেশ দলে পিতাৰ নাম: ধনপোৰ দলে ঘৰ নং : 25 বয়স : 31 লিঙ্গ : পুৰুষ | DWM3044653 ফটো উপলব্ধ | 116 নাম : কাচন দলে স্বামীৰ নাম: ঘনকান্ত দলে ঘৰ নং : 26 বয়স : 75 লিঙ্গ : মহিলা | DWM3039074 ফটো উপলব্ধ | 117 নাম : অভিজিত দলে মাতৃৰ নাম: কাছন দলে ঘৰ নং : 26 বয়স : 37 লিঙ্গ : পুৰুষ | DWM0283713 ফটো উপলব্ধ |
| 118 নাম : কুইন দলে অন্যান্য: কাচন দলে ঘৰ নং : 26 বয়স : 23 লিঙ্গ : মহিলা | DWM3325172 ফটো উপলব্ধ | 119 নাম : বেলো পেগু পিতাৰ নাম: পানীৰাম পেগু ঘৰ নং : 29 বয়স : 66 লিঙ্গ : পুৰুষ | DWM3039110 ফটো উপলব্ধ | 120 নাম : প্ৰেমেশ্বৰী পেগু স্বামীৰ নাম: বেলো পেগু ঘৰ নং : 29 বয়স : 63 লিঙ্গ : মহিলা | DWM3039121 ফটো উপলব্ধ |



| | | | | | |
|--|--------------------------|--|--------------------------|---|--------------------------|
| 121 নাম : লোকনাথ পেগু পিতাৰ নাম: বনো পেগু ঘৰ নং : ২৭ বয়স : 32 লিঙ্গ : পুৰুষ | DWM3045032 ফটো উপলব্ধ | 122 নাম : মহেন্দ্ৰ নাথ পেগু পিতাৰ নাম: বনু পেগু ঘৰ নং : ২৭ বয়স : 31 লিঙ্গ : পুৰুষ | DWM3045043 ফটো উপলব্ধ | 123 নাম : প্ৰিয়ংকা দাও পেগু স্বামীৰ নাম: লোক নাথ পেগু ঘৰ নং : ২৭ বয়স : 27 লিঙ্গ : মহিলা | DWM0511410 ফটো উপলব্ধ |
| #2 124 নাম : যতীন চন্দ্ৰ পেগু পিতাৰ নাম: চুকেল পেগু ঘৰ নং : ২৮ বয়স : 55 লিঙ্গ : পুৰুষ | DWM3039154 ফটো উপলব্ধ | 125 নাম : কল্পনা পেগু স্বামীৰ নাম: যতীন চন্দ্ৰ পেগু ঘৰ নং : ২৮ বয়স : 50 লিঙ্গ : মহিলা | DWM3039165 ফটো উপলব্ধ | 126 নাম : তাণিতাকুৰ দলে পিতাৰ নাম: ববিন দলে ঘৰ নং : ২৮ বয়স : 25 লিঙ্গ : পুৰুষ | DWM0512053 ফটো উপলব্ধ |
| 127 নাম : চুমী পেগু পিতাৰ নাম: যতীন চন্দ্ৰ পেগু ঘৰ নং : ২৮ বয়স : 24 লিঙ্গ : মহিলা | DWM2861581 ফটো উপলব্ধ | 128 নাম : বুৰী পেগু পিতাৰ নাম: যতীন চন্দ্ৰ পেগু ঘৰ নং : ২৮ বয়স : 22 লিঙ্গ : মহিলা | FXO0052894 ফটো উপলব্ধ | 129 নাম : টেপুৰাম দলে পিতাৰ নাম: ভূবন দলে ঘৰ নং : ২৮ বয়স : 66 লিঙ্গ : পুৰুষ | DWM3039176 ফটো উপলব্ধ |
| 130 নাম : ৰঙিলি দলে স্বামীৰ নাম: টেপুৰাম দলে ঘৰ নং : ২৯ বয়স : 60 লিঙ্গ : মহিলা | DWM3039187 ফটো উপলব্ধ | 131 নাম : দেবকান্ত দলে পিতাৰ নাম: টেপুৰাম দলে ঘৰ নং : ২৯ বয়স : 45 লিঙ্গ : পুৰুষ | DWM3039198 ফটো উপলব্ধ | 132 নাম : মাখন দলে পিতাৰ নাম: টেপুৰাম দলে ঘৰ নং : ২৯ বয়স : 32 লিঙ্গ : পুৰুষ | DWM3039212 ফটো উপলব্ধ |
| 133 নাম : তৰা দলে স্বামীৰ নাম: দেৱকান্ত দলে ঘৰ নং : ২৯ বয়স : 30 লিঙ্গ : মহিলা | DWM0513044 ফটো উপলব্ধ | 134 নাম : মনজ্ঞীতা পেগু দলে স্বামীৰ নাম: মাখন দলে ঘৰ নং : ২৯ বয়স : 28 লিঙ্গ : মহিলা | DWM0512962 ফটো উপলব্ধ | E 135 নাম : পদ্মেশ্বৰ দলে পিতাৰ নাম: ভূবন দলে ঘৰ নং : ৩০ বয়স : ৭০ লিঙ্গ : পুৰুষ | DWM3039223 ফটো উপলব্ধ |
| 136 নাম : বিজয় দলে পিতাৰ নাম: পদ্মেশ্বৰ দলে ঘৰ নং : ৩০ বয়স : 42 লিঙ্গ : পুৰুষ | DWM3039245 ফটো উপলব্ধ | 137 নাম : সোনমণী পেগু দলে স্বামীৰ নাম: বিজয় দলে ঘৰ নং : ৩০ বয়স : 27 লিঙ্গ : মহিলা | DWM0512913 ফটো উপলব্ধ | 138 নাম : ভদ্ৰেশ্বৰ পেগু পিতাৰ নাম: বাদুৱা পেগু ঘৰ নং : ৩১ বয়স : 46 লিঙ্গ : পুৰুষ | DWM3039267 ফটো উপলব্ধ |
| 139 নাম : বিজয় পেগু পিতাৰ নাম: ভদ্ৰেশ্বৰ পেগু ঘৰ নং : 31 বয়স : 27 লিঙ্গ : পুৰুষ | FXO0009456 ফটো উপলব্ধ | 140 নাম : কৰবী পেগু পিতাৰ নাম: ভদ্ৰেশ্বৰ পেগু ঘৰ নং : 31 বয়স : 24 লিঙ্গ : মহিলা | FXO0009464 ফটো উপলব্ধ | 141 নাম : মুক্তিলাল পেগু পিতাৰ নাম: পুনৰাম পেগু ঘৰ নং : ৩২ বয়স : 67 লিঙ্গ : পুৰুষ | DWM3039290 ফটো উপলব্ধ |
| 142 নাম : দিয়াবতী পেগু স্বামীৰ নাম: মুক্তিলাল পেগু ঘৰ নং : ৩২ বয়স : 50 লিঙ্গ : মহিলা | DWM3039303 ফটো উপলব্ধ | 143 নাম : বিৰাজ পেগু পিতাৰ নাম: মুক্তিলাল পেগু ঘৰ নং : ৩২ বয়স : 40 লিঙ্গ : পুৰুষ | DWM3039314 ফটো উপলব্ধ | 144 নাম : দেৱৰনজান পেগু পিতাৰ নাম: মুক্তিলাল পেগু ঘৰ নং : ৩২ বয়স : 33 লিঙ্গ : পুৰুষ | DWM3045054 ফটো উপলব্ধ |
| 145 নাম : ৰীতামণি মৰাং পেগু স্বামীৰ নাম: বিৰাজ পেগু ঘৰ নং : ৩২ বয়স : 31 লিঙ্গ : মহিলা | DWM0513143 ফটো উপলব্ধ | 146 নাম : ভানুমতী পেগু স্বামীৰ নাম: নন্দেশ্বৰ পেগু ঘৰ নং : ৩৩ বয়স : 80 লিঙ্গ : মহিলা | DWM3039325 ফটো উপলব্ধ | 147 নাম : যমুনা পেগু স্বামীৰ নাম: বিদ্যা পেগু ঘৰ নং : ৩৩ বয়স : 48 লিঙ্গ : মহিলা | DWM3039347 ফটো উপলব্ধ |
| 148 নাম : পুষ্পা পেগু পিতাৰ নাম: নন্দেশ্বৰ পেগু ঘৰ নং : ৩৩ বয়স : 48 লিঙ্গ : মহিলা | DWM3039358 ফটো উপলব্ধ | 149 নাম : পবিত্ৰ পেগু পিতাৰ নাম: নন্দেশ্বৰ পেগু ঘৰ নং : ৩৩ বয়স : 45 লিঙ্গ : পুৰুষ | DWM3039369 ফটো উপলব্ধ | 150 নাম : জগদিশ পেগু পিতাৰ নাম: বিদ্যা পেগু ঘৰ নং : ৩৩ বয়স : 42 লিঙ্গ : পুৰুষ | DWM3039370 ফটো উপলব্ধ |



| | | | | | |
|---|--------------------------|--|--------------------------|---|--------------------------|
| 151 নাম : জ্যোতিকা দলে পেণ্ড স্বামীৰ নাম: প্ৰবিত্ৰ পেণ্ড ঘৰ নং : ৩৩ বয়স : 41 লিঙ্গ : মহিলা | DWM0575332 ফটো উপলব্ধ | 152 নাম : জলেন পেণ্ড পিতাৰ নাম: বিদ্যা পেণ্ড ঘৰ নং : ৩৩ বয়স : 31 লিঙ্গ : পুৰুষ | DWM2861359 ফটো উপলব্ধ | 153 নাম : মুনমোহিনী পেণ্ড পিতাৰ নাম: বিদ্যা পেণ্ড ঘৰ নং : ৩৩ বয়স : 28 লিঙ্গ : মহিলা | DWM3039381 ফটো উপলব্ধ |
| 154 নাম : চিত্ৰৰঞ্জন পেণ্ড পিতাৰ নাম: বিদ্যা পেণ্ড ঘৰ নং : ৩৩ বয়স : 28 লিঙ্গ : পুৰুষ | DWM2861441 ফটো উপলব্ধ | 155 নাম : মনিচা দলে পেণ্ড স্বামীৰ নাম: চিত্ৰৰঞ্জন পেণ্ড ঘৰ নং : ৩৩ বয়স : 26 লিঙ্গ : মহিলা | DWM2957538 ফটো উপলব্ধ | 156 নাম : দুৰ্গা পেণ্ড স্বামীৰ নাম: বঙাল পেণ্ড ঘৰ নং : ৩৪ বয়স : 66 লিঙ্গ : মহিলা | DWM3039416 ফটো উপলব্ধ |
| 157 নাম : জীবন পেণ্ড পিতাৰ নাম: বঙাল পেণ্ড ঘৰ নং : ৩৪ বয়স : 42 লিঙ্গ : পুৰুষ | DWM3039427 ফটো উপলব্ধ | 158 নাম : জয়ন্ত পেণ্ড পিতাৰ নাম: বঙাল পেণ্ড ঘৰ নং : ৩৪ বয়স : 40 লিঙ্গ : পুৰুষ | DWM3039438 ফটো উপলব্ধ | 159 নাম : বিজয়মনি দলে পেণ্ড স্বামীৰ নাম: জয়ন্ত পেণ্ড ঘৰ নং : ৩৪ বয়স : 36 লিঙ্গ : মহিলা | DWM0292680 ফটো উপলব্ধ |
| 160 নাম : দিপা পেণ্ড স্বামীৰ নাম: জীবন পেণ্ড ঘৰ নং : ৩৪ বয়স : 35 লিঙ্গ : মহিলা | DWM2756221 ফটো উপলব্ধ | 161 নাম : সঞ্জীৱ পেণ্ড পিতাৰ নাম: গোপী পেণ্ড ঘৰ নং : ৩৫ বয়স : 46 লিঙ্গ : পুৰুষ | DWM3039461 ফটো উপলব্ধ | 162 নাম : ধন্য পেণ্ড স্বামীৰ নাম: সঞ্জীৱ পেণ্ড ঘৰ নং : ৩৫ বয়স : 44 লিঙ্গ : মহিলা | DWM3039472 ফটো উপলব্ধ |
| 163 নাম : পূৰ্ণ পেণ্ড পিতাৰ নাম: সঞ্জীৱ পেণ্ড ঘৰ নং : ৩৫ বয়স : 33 লিঙ্গ : পুৰুষ | DWM3044642 ফটো উপলব্ধ | 164 নাম : বাবল পেণ্ড পিতাৰ নাম: সঞ্জীৱ পেণ্ড ঘৰ নং : 35 বয়স : 23 লিঙ্গ : পুৰুষ | FXO0060640 ফটো উপলব্ধ | 165 নাম : বাবী পেণ্ড পিতাৰ নাম: সঞ্জীৱ পেণ্ড ঘৰ নং : 35 বয়স : 22 লিঙ্গ : পুৰুষ | FXO0008664 ফটো উপলব্ধ |
| 166 নাম : লক্ষ্মণী পেণ্ড স্বামীৰ নাম: কোলাই পেণ্ড ঘৰ নং : ৩৬ বয়স : 30 লিঙ্গ : মহিলা | DWM0292904 ফটো উপলব্ধ | 167 নাম : মোলাই পেণ্ড পিতাৰ নাম: গোপী পেণ্ড ঘৰ নং : ৩৬ বয়স : 48 লিঙ্গ : পুৰুষ | DWM3039507 ফটো উপলব্ধ | 168 নাম : ৰেৱতী পেণ্ড স্বামীৰ নাম: মোলাই পেণ্ড ঘৰ নং : ৩৬ বয়স : 46 লিঙ্গ : মহিলা | DWM3039518 ফটো উপলব্ধ |
| 169 নাম : আপেল পেণ্ড পিতাৰ নাম: মুলাই পেণ্ড ঘৰ নং : ৩৭ বয়স : 24 লিঙ্গ : পুৰুষ | DWM2861342 ফটো উপলব্ধ | 170 নাম : চিকুন মিলি পিতাৰ নাম: উকেছৰ মিলি ঘৰ নং : ৩৮ বয়স : 60 লিঙ্গ : পুৰুষ | DWM3039541 ফটো উপলব্ধ | 171 নাম : নেনে মিলি স্বামীৰ নাম: চিকুন মিলি ঘৰ নং : ৩৮ বয়স : 55 লিঙ্গ : মহিলা | DWM3039552 ফটো উপলব্ধ |
| 172 নাম : অজয় মিলি পিতাৰ নাম: চিকুন মিলি ঘৰ নং : ৩৮ বয়স : 28 লিঙ্গ : পুৰুষ | DWM0572263 ফটো উপলব্ধ | 173 নাম : সঞ্জয় মিলি পিতাৰ নাম: চিকুন মিলি ঘৰ নং : ৩৮ বয়স : 23 লিঙ্গ : পুৰুষ | DWM3325222 ফটো উপলব্ধ | 174 নাম : মেমে মিলি পিতাৰ নাম: অপুন মিলি ঘৰ নং : ৩৯ বয়স : 44 লিঙ্গ : পুৰুষ | DWM3039574 ফটো উপলব্ধ |
| 175 নাম : পল্লৱী মিলি স্বামীৰ নাম: মে মে মিলি ঘৰ নং : ৩৯ বয়স : 40 লিঙ্গ : মহিলা | DWM3039585 ফটো উপলব্ধ | 176 নাম : বিৰচন মিলি পিতাৰ নাম: ৰামচৰন মিলি ঘৰ নং : ৪০ বয়স : 74 লিঙ্গ : পুৰুষ | DWM3039596 ফটো উপলব্ধ | 177 নাম : উনতি মিলি স্বামীৰ নাম: বিৰচন মিলি ঘৰ নং : ৪০ বয়স : 55 লিঙ্গ : মহিলা | DWM3039609 ফটো উপলব্ধ |
| 178 নাম : ধীৰেন মিলি পিতাৰ নাম: বিৰচন মিলি ঘৰ নং : ৪০ বয়স : 42 লিঙ্গ : পুৰুষ | DWM3039610 ফটো উপলব্ধ | 179 নাম : মুমুপ্ৰসাদ মিলি পিতাৰ নাম: বিৰচন মিলি ঘৰ নং : ৪০ বয়স : 29 লিঙ্গ : পুৰুষ | DWM0148395 ফটো উপলব্ধ | 180 নাম : নিতুল হাজৰিকা পিতাৰ নাম: পদোশ্বৰ হাজৰিকা ঘৰ নং : ৪০ বয়স : 24 লিঙ্গ : পুৰুষ | DWM2957645 ফটো উপলব্ধ |



| | | | | | |
|---|--------------------------|---|--------------------------|---|--------------------------|
| 181 নাম : অমৰচন মৰাং পিতাৰ নাম: বাপুধন মৰাং ঘৰ নং : 82 বয়স : 70 লিঙ্গ : পুৰুষ | DWM3039632 ফটো উপলব্ধ | 182 নাম : ফুলনৈ মৰাং স্বামীৰ নাম: অমৰচন মৰাং ঘৰ নং : 82 বয়স : 61 লিঙ্গ : মহিলা | DWM3039643 ফটো উপলব্ধ | 183 নাম : বেনমাই মৰাং স্বামীৰ নাম: অমৰচন মৰাং ঘৰ নং : 82 বয়স : 60 লিঙ্গ : মহিলা | DWM3039654 ফটো উপলব্ধ |
| 184 নাম : দিনেশ মৰাং পিতাৰ নাম: অমৰচন মৰাং ঘৰ নং : 82 বয়স : 33 লিঙ্গ : পুৰুষ | DWM0572974 ফটো উপলব্ধ | 185 নাম : ফিউৰাজ মৰাং পিতাৰ নাম: অমৰচন মৰাং ঘৰ নং : 82 বয়স : 32 লিঙ্গ : পুৰুষ | DWM0149575 ফটো উপলব্ধ | 186 নাম : পল্লৱী মৰাং পিতাৰ নাম: অমৰচন মৰাং ঘৰ নং : 82 বয়স : 31 লিঙ্গ : মহিলা | DWM0149666 ফটো উপলব্ধ |
| 187 নাম : লক্ষীনাথ মৰাং পিতাৰ নাম: অমৰচন মৰাং ঘৰ নং : 82 বয়স : 25 লিঙ্গ : পুৰুষ | DWM0575365 ফটো উপলব্ধ | 188 নাম : হেমা মৰাং স্বামীৰ নাম: লক্ষীনাথ মৰাং ঘৰ নং : 82 বয়স : 24 লিঙ্গ : মহিলা | DWM2861615 ফটো উপলব্ধ | 189 নাম : বগাচন পেণ্ডু পিতাৰ নাম: পুনাবাম পেণ্ডু ঘৰ নং : 82 বয়স : 62 লিঙ্গ : পুৰুষ | DWM3039665 ফটো উপলব্ধ |
| 190 নাম : কটৰী পেণ্ডু স্বামীৰ নাম: বগাচন পেণ্ডু ঘৰ নং : 82 বয়স : 60 লিঙ্গ : মহিলা | DWM3039676 ফটো উপলব্ধ | 191 নাম : বত্বেশ্বৰ পেণ্ডু পিতাৰ নাম: বগাচন পেণ্ডু ঘৰ নং : 82 বয়স : 42 লিঙ্গ : পুৰুষ | DWM3039687 ফটো উপলব্ধ | 192 নাম : অজিত ঙাটে পিতাৰ নাম: ডিম্বেশ্বৰ ঙাটে ঘৰ নং : 82 বয়স : 40 লিঙ্গ : পুৰুষ | DWM0511790 ফটো উপলব্ধ |
| 193 নাম : কনকলতা পেণ্ডু পিতাৰ নাম: ডিম্বেশ্বৰ ঙাটে ঘৰ নং : 82 বয়স : 39 লিঙ্গ : মহিলা | DWM3039698 ফটো উপলব্ধ | 194 নাম : প্ৰতিমা পেণ্ডু স্বামীৰ নাম: বত্বেশ্বৰ পেণ্ডু ঘৰ নং : 82 বয়স : 32 লিঙ্গ : মহিলা | DWM0513051 ফটো উপলব্ধ | 195 নাম : নিকু পেণ্ডু পিতাৰ নাম: বগাচন পেণ্ডু ঘৰ নং : 82 বয়স : 20 লিঙ্গ : মহিলা | FXO0147512 ফটো উপলব্ধ |
| 196 নাম : মেজৰি পেণ্ডু স্বামীৰ নাম: কালিবাম পেণ্ডু ঘৰ নং : 83 বয়স : 80 লিঙ্গ : মহিলা | DWM3039701 ফটো উপলব্ধ | 197 নাম : জিতেন পেণ্ডু পিতাৰ নাম: বালি পেণ্ডু ঘৰ নং : 83 বয়স : 49 লিঙ্গ : পুৰুষ | DWM3039712 ফটো উপলব্ধ | 198 নাম : গোপেশ্বৰ পেণ্ডু পিতাৰ নাম: বালি পেণ্ডু ঘৰ নং : 83 বয়স : 45 লিঙ্গ : পুৰুষ | DWM3039723 ফটো উপলব্ধ |
| 199 নাম : মঞ্জীৰিকা পেণ্ডু স্বামীৰ নাম: জীতেন পেণ্ডু ঘৰ নং : 83 বয়স : 39 লিঙ্গ : মহিলা | DWM0575340 ফটো উপলব্ধ | 200 নাম : দুতিৰাম মিলি পিতাৰ নাম: বামচৰণ মিলি ঘৰ নং : 88 বয়স : 85 লিঙ্গ : পুৰুষ | DWM3039745 ফটো উপলব্ধ | 201 নাম : মম্বৈ মিলি স্বামীৰ নাম: দুতিৰাম মিলি ঘৰ নং : 88 বয়স : 75 লিঙ্গ : মহিলা | DWM3039756 ফটো উপলব্ধ |
| 202 নাম : নিৰাময় পেণ্ডু পিতাৰ নাম: ধমেশ্বৰ পেণ্ডু ঘৰ নং : 88 বয়স : 55 লিঙ্গ : পুৰুষ | DWM2840917 ফটো উপলব্ধ | 203 নাম : কবিতা পেণ্ডু স্বামীৰ নাম: নিৰাময় পেণ্ডু ঘৰ নং : 88 বয়স : 49 লিঙ্গ : মহিলা | DWM0292433 ফটো উপলব্ধ | 204 নাম : চন্দ্ৰপ্ৰভা পেণ্ডু মিলি স্বামীৰ নাম: গজেন মিলি ঘৰ নং : 88 বয়স : 45 লিঙ্গ : মহিলা | DWM3044675 ফটো উপলব্ধ |
| 205 নাম : গজেন মিলি পিতাৰ নাম: দুতিৰাম মিলি ঘৰ নং : 88 বয়স : 44 লিঙ্গ : পুৰুষ | DWM3039778 ফটো উপলব্ধ | 206 নাম : সঞ্জীৱ মিলি পিতাৰ নাম: দুতিৰাম মিলি ঘৰ নং : 88 বয়স : 40 লিঙ্গ : পুৰুষ | DWM3039789 ফটো উপলব্ধ | 207 নাম : কৃষ্ণকান্ত মিলি পিতাৰ নাম: দুতিৰাম মিলি ঘৰ নং : 88 বয়স : 34 লিঙ্গ : পুৰুষ | DWM3045065 ফটো উপলব্ধ |
| 208 নাম : দেৱৰঙুন পেণ্ডু পিতাৰ নাম: দিপচন পেণ্ডু ঘৰ নং : 88 বয়স : 27 লিঙ্গ : পুৰুষ | DWM0513150 ফটো উপলব্ধ | 209 নাম : দেৱিলতা মিলি স্বামীৰ নাম: কৃষ্ণকান্ত মিলি ঘৰ নং : 88 বয়স : 27 লিঙ্গ : মহিলা | DWM0576058 ফটো উপলব্ধ | 210 নাম : গীতাজুলী মিলি স্বামীৰ নাম: সঞ্জীৱ মিলি ঘৰ নং : 88 বয়স : 32 লিঙ্গ : মহিলা | DWM2756232 ফটো উপলব্ধ |



| | | | | | |
|---|--------------------------|---|--------------------------|--|--------------------------|
| 211 নাম : লুটৰাম মিলি পিতাৰ নাম: ৰামচৰন মিলি ঘৰ নং : 8৫ বয়স : 83 লিঙ্গ : পুৰুষ | DWM3039790 ফটো উপলব্ধ | 212 নাম : গুনেশ্বৰী মিলি স্বামীৰ নাম: লুটৰাম মিলি ঘৰ নং : 8৫ বয়স : 75 লিঙ্গ : মহিলা | DWM3039803 ফটো উপলব্ধ | 213 নাম : ৰাজীব মিলি পিতাৰ নাম: লুট মিলি ঘৰ নং : 8৫ বয়স : 33 লিঙ্গ : পুৰুষ | DWM3045076 ফটো উপলব্ধ |
| 214 নাম : তপন মিলি পিতাৰ নাম: লুট মিলি ঘৰ নং : 8৫ বয়স : 30 লিঙ্গ : পুৰুষ | DWM3045087 ফটো উপলব্ধ | 215 নাম : বিষ্ণু প্ৰিয়া পেণ্ডু মিলি স্বামীৰ নাম: ৰাজীৱ মিলি ঘৰ নং : 8৫ বয়স : 29 লিঙ্গ : মহিলা | DWM0573477 ফটো উপলব্ধ | R 216 নাম : বিষ্ণু প্ৰিয়া পেণ্ডু স্বামীৰ নাম: ৰাজীৱ পেণ্ডু ঘৰ নং : 8৫ বয়স : 28 লিঙ্গ : মহিলা | DWM0570853 ফটো উপলব্ধ |
| 217 নাম : বাইন মিলি স্বামীৰ নাম: নগেশ্বৰ মিলি ঘৰ নং : 8৬ বয়স : 75 লিঙ্গ : মহিলা | DWM3039825 ফটো উপলব্ধ | 218 নাম : বিনা মিলি স্বামীৰ নাম: চিৰকুমাৰ মিলি ঘৰ নং : 8৬ বয়স : 45 লিঙ্গ : মহিলা | DWM3044711 ফটো উপলব্ধ | 219 নাম : চিৰকুমাৰ মিলি পিতাৰ নাম: নন্দেশ্বৰ মিলি ঘৰ নং : 8৬ বয়স : 42 লিঙ্গ : পুৰুষ | DWM3039836 ফটো উপলব্ধ |
| 220 নাম : পমাদৈ মিলি স্বামীৰ নাম: গনেশ মিলি ঘৰ নং : 89 বয়স : 75 লিঙ্গ : মহিলা | DWM3039869 ফটো উপলব্ধ | 221 নাম : নৰেণ মিলি পিতাৰ নাম: গনেশ মিলি ঘৰ নং : 89 বয়স : 43 লিঙ্গ : পুৰুষ | DWM3039870 ফটো উপলব্ধ | 222 নাম : জ্যোত্স্না মিলি স্বামীৰ নাম: নৰেন মিলি ঘৰ নং : 89 বয়স : 40 লিঙ্গ : মহিলা | DWM3039905 ফটো উপলব্ধ |
| 223 নাম : ময়ূৰী মিলি পিতাৰ নাম: নৰেন মিলি ঘৰ নং : 47 বয়স : 19 লিঙ্গ : মহিলা | FXO0096776 ফটো উপলব্ধ | 224 নাম : অঞ্জনা দলে মাতৃৰ নাম: ফুলচেং দলে ঘৰ নং : 8৮ বয়স : 60 লিঙ্গ : মহিলা | DWM2756243 ফটো উপলব্ধ | 225 নাম : বাদামী পেণ্ডু স্বামীৰ নাম: ৰমেশ পেণ্ডু ঘৰ নং : 8৮ বয়স : 55 লিঙ্গ : মহিলা | DWM0599019 ফটো উপলব্ধ |
| 226 নাম : হেমন্ত পেণ্ডু পিতাৰ নাম: মাক্সাৰ পেণ্ডু ঘৰ নং : 8৮ বয়স : 37 লিঙ্গ : পুৰুষ | DWM2756254 ফটো উপলব্ধ | 227 নাম : মাইনা পেণ্ডু স্বামীৰ নাম: হেমন্ত পেণ্ডু ঘৰ নং : 8৮ বয়স : 30 লিঙ্গ : মহিলা | DWM2861920 ফটো উপলব্ধ | 228 নাম : ভাস্কৰ জ্যোতি দলে মাতৃৰ নাম: ফুলচেং দলে ঘৰ নং : 8৮ বয়স : 26 লিঙ্গ : পুৰুষ | DWM0573584 ফটো উপলব্ধ |
| 229 নাম : পৰেশ পেণ্ডু অন্যান্য: হেমন্ত পেণ্ডু ঘৰ নং : 8৮ বয়স : 25 লিঙ্গ : পুৰুষ | DWM0573253 ফটো উপলব্ধ | 230 নাম : মামনি দলে পেণ্ডু স্বামীৰ নাম: পৰেশ পেণ্ডু ঘৰ নং : 8৮ বয়স : 25 লিঙ্গ : মহিলা | DWM2957595 ফটো উপলব্ধ | 231 নাম : চুমচুমী পেণ্ডু দলে স্বামীৰ নাম: ভাস্কৰজ্যোতি দলে ঘৰ নং : 8৮ বয়স : 24 লিঙ্গ : মহিলা | DWM3045465 ফটো উপলব্ধ |
| 232 নাম : চেনীমাতী মিলি স্বামীৰ নাম: প্ৰফুল্ল মিলি ঘৰ নং : 8৯ বয়স : 55 লিঙ্গ : মহিলা | DWM3039950 ফটো উপলব্ধ | 233 নাম : মনজ মিলি পিতাৰ নাম: প্ৰফুল্ল মিলি ঘৰ নং : 8৯ বয়স : 38 লিঙ্গ : পুৰুষ | DWM3039961 ফটো উপলব্ধ | 234 নাম : টিনামনি পেণ্ডু মিলি স্বামীৰ নাম: মনোজ মিলি ঘৰ নং : 8৯ বয়স : 37 লিঙ্গ : মহিলা | DWM2861730 ফটো উপলব্ধ |
| 235 নাম : ৰীমা টাইদ মিলি স্বামীৰ নাম: শচিন মিলি ঘৰ নং : 8৯ বয়স : 26 লিঙ্গ : মহিলা | DWM2957470 ফটো উপলব্ধ | 236 নাম : শচীন মিলি পিতাৰ নাম: প্ৰফুল্ল মিলি ঘৰ নং : 8৯ বয়স : 32 লিঙ্গ : পুৰুষ | DWM2756265 ফটো উপলব্ধ | 237 নাম : অৰ্চনা টাইদ মিলি স্বামীৰ নাম: ভবেশ মিলি ঘৰ নং : ৫০ বয়স : 50 লিঙ্গ : মহিলা | DWM3044700 ফটো উপলব্ধ |
| 238 নাম : মচাই মিলি স্বামীৰ নাম: চিটম্বৰ মিলি ঘৰ নং : ৫০ বয়স : 46 লিঙ্গ : মহিলা | DWM3040004 ফটো উপলব্ধ | 239 নাম : ভবেশ মিলি পিতাৰ নাম: মণ্ডলাল মিলি ঘৰ নং : ৫০ বয়স : 45 লিঙ্গ : পুৰুষ | DWM3040015 ফটো উপলব্ধ | 240 নাম : চাটিম্বৰ মিলি পিতাৰ নাম: মণ্ডলাল মিলি ঘৰ নং : ৫০ বয়স : 42 লিঙ্গ : পুৰুষ | DWM3040026 ফটো উপলব্ধ |



| | | | | | |
|--|--------------------------|---|--------------------------|---|--------------------------|
| 241 নাম : গীতালী মিলি পিতাৰ নাম: মন্দলাল মিলি ঘৰ নং : ৫০ বয়স : 38 লিঙ্গ : মহিলা | DWM3040037 ফটো উপলব্ধ | 242 নাম : নীলকান্ত মিলি পিতাৰ নাম: চাতিধৰ মিলি ঘৰ নং : 50 বয়স : 23 লিঙ্গ : পুৰুষ | FXO0062141 ফটো উপলব্ধ | 243 নাম : মনিকা মিলি পিতাৰ নাম: চাতিধৰ মিলি ঘৰ নং : 50 বয়স : 20 লিঙ্গ : মহিলা | FXO0062125 ফটো উপলব্ধ |
| 244 নাম : চেনো পেণ্ড স্বামীৰ নাম: নগেন পেণ্ড ঘৰ নং : ৫১ বয়স : 55 লিঙ্গ : মহিলা | DWM3040059 ফটো উপলব্ধ | 245 নাম : ৰূপা দলে স্বামীৰ নাম: দিল দলে ঘৰ নং : ৫১ বয়স : 42 লিঙ্গ : মহিলা | DWM3040071 ফটো উপলব্ধ | 246 নাম : জয় পেণ্ড পিতাৰ নাম: নগেন পেণ্ড ঘৰ নং : ৫১ বয়স : 24 লিঙ্গ : পুৰুষ | DWM2861268 ফটো উপলব্ধ |
| 247 নাম : তিলেশ্বৰ পেণ্ড পিতাৰ নাম: লালুং পেণ্ড ঘৰ নং : ৫২ বয়স : 70 লিঙ্গ : পুৰুষ | DWM3040082 ফটো উপলব্ধ | 248 নাম : বাসন্তী পেণ্ড স্বামীৰ নাম: কৃষ্ণকান্ত পেণ্ড ঘৰ নং : ৫২ বয়স : 45 লিঙ্গ : মহিলা | DWM3040117 ফটো উপলব্ধ | 249 নাম : মৰিয়া পেণ্ড পিতাৰ নাম: তিলেশ্বৰ পেণ্ড ঘৰ নং : ৫২ বয়স : 42 লিঙ্গ : পুৰুষ | DWM3040128 ফটো উপলব্ধ |
| 250 নাম : কুশল পেণ্ড পিতাৰ নাম: মোৰিয়া পেণ্ড ঘৰ নং : 52 বয়স : 19 লিঙ্গ : পুৰুষ | FXO0147918 ফটো উপলব্ধ | 251 নাম : কাতেশ্বৰী পেণ্ড স্বামীৰ নাম: গোপাল পেণ্ড ঘৰ নং : ৫৩ বয়স : 70 লিঙ্গ : মহিলা | DWM3040140 ফটো উপলব্ধ | 252 নাম : যাক্ত পেণ্ড স্বামীৰ নাম: কদম পেণ্ড ঘৰ নং : ৫৩ বয়স : 45 লিঙ্গ : মহিলা | DWM3040151 ফটো উপলব্ধ |
| 253 নাম : ভদ্রাশ্বৰী পেণ্ড স্বামীৰ নাম: ধনীৰাম পেণ্ড ঘৰ নং : ৫৪ বয়স : 55 লিঙ্গ : মহিলা | DWM3040184 ফটো উপলব্ধ | 254 নাম : দিপাংকৰ পেণ্ড মাতৃৰ নাম: ভদ্রাশ্বৰী পেণ্ড ঘৰ নং : ৫৪ বয়স : 29 লিঙ্গ : পুৰুষ | DWM0174185 ফটো উপলব্ধ | 255 নাম : মনিৰাম পেণ্ড পিতাৰ নাম: ধনীৰাম পেণ্ড ঘৰ নং : 54 বয়স : 28 লিঙ্গ : পুৰুষ | FXO0007419 ফটো উপলব্ধ |
| 256 নাম : দিলীপ কুটুম পেণ্ড স্বামীৰ নাম: মনিৰাম পেণ্ড ঘৰ নং : 54 বয়স : 28 লিঙ্গ : মহিলা | FXO0013342 ফটো উপলব্ধ | 257 নাম : মনি দলে পেণ্ড স্বামীৰ নাম: দিপাংকৰ পেণ্ড ঘৰ নং : 54 বয়স : 27 লিঙ্গ : মহিলা | FXO0012807 ফটো উপলব্ধ | 258 নাম : লবিতী পেণ্ড স্বামীৰ নাম: দিলীপ পেণ্ড ঘৰ নং : ৫৫ বয়স : 57 লিঙ্গ : মহিলা | DWM3040219 ফটো উপলব্ধ |
| 259 নাম : দিব্য জ্যোতি পেণ্ড পিতাৰ নাম: দিলীপ পেণ্ড ঘৰ নং : ৫৫ বয়স : 39 লিঙ্গ : পুৰুষ | DWM3040220 ফটো উপলব্ধ | 260 নাম : গীতালী মিলি পেণ্ড স্বামীৰ নাম: দিব্যজ্যোতি পেণ্ড ঘৰ নং : ৫৫ বয়স : 35 লিঙ্গ : মহিলা | DWM0572461 ফটো উপলব্ধ | 261 নাম : সঞ্জীৱ পেণ্ড পিতাৰ নাম: দিলীপ পেণ্ড ঘৰ নং : ৫৫ বয়স : 27 লিঙ্গ : পুৰুষ | DWM0281022 ফটো উপলব্ধ |
| 262 নাম : যাকাধৰ পেণ্ড পিতাৰ নাম: ডাক্তৰ পেণ্ড ঘৰ নং : ৫৬ বয়স : 59 লিঙ্গ : পুৰুষ | DWM3040231 ফটো উপলব্ধ | 263 নাম : বৈজয়ন্তী পেণ্ড স্বামীৰ নাম: যাকাধৰ পেণ্ড ঘৰ নং : ৫৬ বয়স : 47 লিঙ্গ : মহিলা | DWM3040242 ফটো উপলব্ধ | 264 নাম : নেকা পেণ্ড স্বামীৰ নাম: ডাক্তৰ পেণ্ড ঘৰ নং : ৫৭ বয়স : 79 লিঙ্গ : মহিলা | DWM3040264 ফটো উপলব্ধ |
| 265 নাম : ধৰ্মেশ্বৰ পেণ্ড পিতাৰ নাম: ডাক্তৰ পেণ্ড ঘৰ নং : ৫৭ বয়স : 54 লিঙ্গ : পুৰুষ | DWM3040275 ফটো উপলব্ধ | 266 নাম : নামচি পেণ্ড স্বামীৰ নাম: ধৰ্মেশ্বৰ পেণ্ড ঘৰ নং : ৫৭ বয়স : 47 লিঙ্গ : মহিলা | DWM3040286 ফটো উপলব্ধ | 267 নাম : মাকৰি পেণ্ড পিতাৰ নাম: ডাক্তৰ পেণ্ড ঘৰ নং : ৫৭ বয়স : 46 লিঙ্গ : মহিলা | DWM3040297 ফটো উপলব্ধ |
| 268 নাম : ভাইটি পেণ্ড পিতাৰ নাম: ধৰ্মেশ্বৰ পেণ্ড ঘৰ নং : 57 বয়স : 23 লিঙ্গ : পুৰুষ | FXO0068759 ফটো উপলব্ধ | 269 নাম : কুমাৰ মৰাং পিতাৰ নাম: বাপুধন মৰাং ঘৰ নং : ৫৮ বয়স : 52 লিঙ্গ : পুৰুষ | DWM3040311 ফটো উপলব্ধ | 270 নাম : মেমমতি মৰাং স্বামীৰ নাম: কুমাৰ মৰাং ঘৰ নং : ৫৮ বয়স : 46 লিঙ্গ : মহিলা | DWM3040322 ফটো উপলব্ধ |



| | | | | | |
|---|--------------------------|--|--------------------------|---|--------------------------|
| 271 নাম : বসন্ত মৰাং পিতাৰ নাম: চিৰকুমাৰ মৰাং ঘৰ নং : 58 বয়স : 29 লিঙ্গ : পুৰুষ | DWM0159665 ফটো উপলব্ধ | 272 নাম : জলি পেগু মৰাং স্বামীৰ নাম: বসন্ত মৰাং ঘৰ নং : 58 বয়স : 27 লিঙ্গ : মহিলা | DWM0572198 ফটো উপলব্ধ | 273 নাম : আবন্তী পেগু স্বামীৰ নাম: কিৰণ পেগু ঘৰ নং : 59 বয়স : 50 লিঙ্গ : মহিলা | DWM3040344 ফটো উপলব্ধ |
| 274 নাম : জীতল পেগু পিতাৰ নাম: কিৰণ পেগু ঘৰ নং : 59 বয়স : 27 লিঙ্গ : মহিলা | DWM3046364 ফটো উপলব্ধ | 275 নাম : উসিতা কুলি পেগু পিতাৰ নাম: বিশ্বজিত পেগু ঘৰ নং : 59 বয়স : 23 লিঙ্গ : মহিলা | DWM3046216 ফটো উপলব্ধ | 276 নাম : বৰ্মা পেগু স্বামীৰ নাম: ভানুৰাম পেগু ঘৰ নং : 60 বয়স : 64 লিঙ্গ : মহিলা | DWM3040366 ফটো উপলব্ধ |
| 277 নাম : শৈলেন্দ্ৰ পেগু পিতাৰ নাম: ভানুৰাম পেগু ঘৰ নং : 60 বয়স : 42 লিঙ্গ : পুৰুষ | DWM3040388 ফটো উপলব্ধ | 278 নাম : পৰ্ণিমা পেগু দলে পিতাৰ নাম: ভানুৰাম পেগু ঘৰ নং : 60 বয়স : 41 লিঙ্গ : মহিলা | DWM3040377 ফটো উপলব্ধ | 279 নাম : অনিতা দলে পেগু স্বামীৰ নাম: শৈলেন্দ্ৰ পেগু ঘৰ নং : 60 বয়স : 37 লিঙ্গ : মহিলা | DWM0513200 ফটো উপলব্ধ |
| 280 নাম : দীগেন পেগু পিতাৰ নাম: ভানুৰাম পেগু ঘৰ নং : 60 বয়স : 30 লিঙ্গ : পুৰুষ | DWM0184556 ফটো উপলব্ধ | 281 নাম : কুসুম পেগু স্বামীৰ নাম: ডিগেন পেগু ঘৰ নং : 60 বয়স : 29 লিঙ্গ : মহিলা | DWM0184705 ফটো উপলব্ধ | 282 নাম : মণি মৰাং পেগু স্বামীৰ নাম: উজ্জল পেগু ঘৰ নং : 60 বয়স : 25 লিঙ্গ : মহিলা | DWM3045390 ফটো উপলব্ধ |
| 283 নাম : উজ্জল পেগু পিতাৰ নাম: ভানুৰাম পেগু ঘৰ নং : 60 বয়স : 25 লিঙ্গ : পুৰুষ | DWM3045424 ফটো উপলব্ধ | 284 নাম : আলিন্দ্ৰ দলে পিতাৰ নাম: ভৃগুৰাম দলে ঘৰ নং : 61 বয়স : 55 লিঙ্গ : পুৰুষ | DWM3040399 ফটো উপলব্ধ | 285 নাম : ইন্দ্ৰেশ্বৰী দলে স্বামীৰ নাম: আলিন্দ্ৰ দলে ঘৰ নং : 61 বয়স : 50 লিঙ্গ : মহিলা | DWM3040402 ফটো উপলব্ধ |
| 286 নাম : জনমনি পেগু স্বামীৰ নাম: মোৰিয়া পেগু ঘৰ নং : 61 বয়স : 41 লিঙ্গ : মহিলা | DWM3040413 ফটো উপলব্ধ | 287 নাম : বমেন্দ্ৰ আলিন্দ্ৰ দলে পিতাৰ নাম: আলিন্দ্ৰ দলে ঘৰ নং : 61 বয়স : 35 লিঙ্গ : পুৰুষ | DWM2861177 ফটো উপলব্ধ | 288 নাম : দেৱী দলে পিতাৰ নাম: আলিন্দ্ৰ দলে ঘৰ নং : 61 বয়স : 24 লিঙ্গ : মহিলা | DWM2861664 ফটো উপলব্ধ |
| 289 নাম : ৰাজা দলে পিতাৰ নাম: আলিন্দ্ৰ দলে ঘৰ নং : 61 বয়স : 24 লিঙ্গ : পুৰুষ | DWM2861276 ফটো উপলব্ধ | 290 নাম : মনেশ্বৰী দলে স্বামীৰ নাম: বমেন্দ্ৰ দলে ঘৰ নং : 61 বয়স : 24 লিঙ্গ : মহিলা | DWM2861631 ফটো উপলব্ধ | 291 নাম : মনেশ্বৰী ভাতে দলে স্বামীৰ নাম: বমেন্দৰ দলে ঘৰ নং : 61 বয়স : 24 লিঙ্গ : মহিলা | DWM3045655 ফটো উপলব্ধ |
| 292 নাম : বিনিতা টাৰ দলে পিতাৰ নাম: সদানন্দ দলে ঘৰ নং : 61 বয়স : 23 লিঙ্গ : মহিলা | DWM2957686 ফটো উপলব্ধ | 293 নাম : পৰ্ণিমা দলে স্বামীৰ নাম: ৰাজা দলে ঘৰ নং : 61 বয়স : 22 লিঙ্গ : মহিলা | FXO0005801 ফটো উপলব্ধ | 294 নাম : যোগেশ দলে পিতাৰ নাম: ভৃগুৰাম দলে ঘৰ নং : 62 বয়স : 51 লিঙ্গ : পুৰুষ | DWM3040435 ফটো উপলব্ধ |
| 295 নাম : প্ৰেমলতা দলে পিতাৰ নাম: যোগেশ দলে ঘৰ নং : 62 বয়স : 50 লিঙ্গ : মহিলা | DWM3040446 ফটো উপলব্ধ | 296 নাম : সদানন্দ দলে পিতাৰ নাম: যোগেশ দলে ঘৰ নং : 62 বয়স : 28 লিঙ্গ : পুৰুষ | DWM0575589 ফটো উপলব্ধ | 297 নাম : সদানন্দ দলে পিতাৰ নাম: যোগেশ দলে ঘৰ নং : 62 বয়স : 26 লিঙ্গ : পুৰুষ | DWM0575720 ফটো উপলব্ধ |
| 298 নাম : ৰাজামান দলে পিতাৰ নাম: যোগেশ দলে ঘৰ নং : 62 বয়স : 22 লিঙ্গ : পুৰুষ | FXO0043828 ফটো উপলব্ধ | 299 নাম : ৰমেশ দলে পিতাৰ নাম: ভৃগুৰাম দলে ঘৰ নং : 63 বয়স : 60 লিঙ্গ : পুৰুষ | DWM3040457 ফটো উপলব্ধ | 300 নাম : চেনীমতী দলে স্বামীৰ নাম: ৰমেশ দলে ঘৰ নং : 63 বয়স : 55 লিঙ্গ : মহিলা | DWM3040468 ফটো উপলব্ধ |



| | | | | | |
|---|--------------------------|--|--------------------------|--|--------------------------|
| 301 নাম : বশিষ্ঠা দলে পিতাৰ নাম: বমেশ দলে ঘৰ নং : ৬৩ বয়স : 43 লিঙ্গ : মহিলা | DWM3040479 ফটো উপলব্ধ | 302 নাম : দিল দলে পিতাৰ নাম: বমেশ দলে ঘৰ নং : ৬৩ বয়স : 36 লিঙ্গ : পুৰুষ | DWM0511733 ফটো উপলব্ধ | 303 নাম : অনিতা দলে স্বামীৰ নাম: দিবানা দলে ঘৰ নং : ৬৩ বয়স : 29 লিঙ্গ : মহিলা | DWM2861763 ফটো উপলব্ধ |
| 304 নাম : দিবানা দলে পিতাৰ নাম: বমেশ দলে ঘৰ নং : ৬৩ বয়স : 26 লিঙ্গ : পুৰুষ | DWM2861391 ফটো উপলব্ধ | 305 নাম : লক্ষীমাই পেণ্ডু স্বামীৰ নাম: পেমেন পেণ্ডু ঘৰ নং : ৬৪ বয়স : 42 লিঙ্গ : মহিলা | DWM3040504 ফটো উপলব্ধ | 306 নাম : পেমেন পেণ্ডু পিতাৰ নাম: চিৰিন পেণ্ডু ঘৰ নং : ৬৪ বয়স : 38 লিঙ্গ : পুৰুষ | DWM3040491 ফটো উপলব্ধ |
| 307 নাম : বেৰোট পেণ্ডু পিতাৰ নাম: প্ৰেমেন পেণ্ডু ঘৰ নং : 64 বয়স : 20 লিঙ্গ : পুৰুষ | FXO0121160 ফটো উপলব্ধ | 308 নাম : কোঁৱৰ দলে পিতাৰ নাম: বাপুধন দলে ঘৰ নং : ৬৫ বয়স : 75 লিঙ্গ : পুৰুষ | DWM3040515 ফটো উপলব্ধ | 309 নাম : মনেছৰী দলে স্বামীৰ নাম: কোঁৱৰ দলে ঘৰ নং : ৬৫ বয়স : 73 লিঙ্গ : মহিলা | DWM3040526 ফটো উপলব্ধ |
| 310 নাম : প্ৰতিভা দলে পিতাৰ নাম: কোঁৱৰ দলে ঘৰ নং : ৬৫ বয়স : 35 লিঙ্গ : মহিলা | DWM3040537 ফটো উপলব্ধ | 311 নাম : পুংদৈ দলে স্বামীৰ নাম: হালিৰাম দলে ঘৰ নং : ৬৬ বয়স : 59 লিঙ্গ : মহিলা | DWM3040559 ফটো উপলব্ধ | 312 নাম : পদ্মা দলে পিতাৰ নাম: হালিৰাম দলে ঘৰ নং : ৬৬ বয়স : 40 লিঙ্গ : পুৰুষ | DWM3040560 ফটো উপলব্ধ |
| 313 নাম : জয়ন্ত দলে পিতাৰ নাম: কোঁৱৰ দলে ঘৰ নং : ৬৬ বয়স : 30 লিঙ্গ : পুৰুষ | DWM0512103 ফটো উপলব্ধ | 314 নাম : অনন্ত দলে মাতৃৰ নাম: পুংদৈ দলে ঘৰ নং : 66 বয়স : 22 লিঙ্গ : পুৰুষ | FXO0011072 ফটো উপলব্ধ | 315 নাম : প্ৰফুল্ল দলে মাতৃৰ নাম: পুংদৈ দলে ঘৰ নং : ৬৬ বয়স : 20 লিঙ্গ : পুৰুষ | FXO0147090 ফটো উপলব্ধ |
| 316 নাম : মনিকা দলে স্বামীৰ নাম: পদ্মা দলে ঘৰ নং : ৬৬ঘ বয়স : 35 লিঙ্গ : মহিলা | DWM2756287 ফটো উপলব্ধ | 317 নাম : ৰাজকুমাৰ দলে পিতাৰ নাম: পৰমা দলে ঘৰ নং : ৬৭ বয়স : 48 লিঙ্গ : পুৰুষ | DWM3040571 ফটো উপলব্ধ | 318 নাম : ললাদৈ দলে স্বামীৰ নাম: ৰাজকুমাৰ দলে ঘৰ নং : ৬৭ বয়স : 44 লিঙ্গ : মহিলা | DWM3040582 ফটো উপলব্ধ |
| 319 নাম : অজয়ানন্দ দলে পিতাৰ নাম: ৰাজ কুমাৰ দলে ঘৰ নং : ৬৭ বয়স : 26 লিঙ্গ : পুৰুষ | DWM0573279 ফটো উপলব্ধ | 320 নাম : দীপচন পেণ্ডু পিতাৰ নাম: বানেছৰ পেণ্ডু ঘৰ নং : ৬৮ বয়স : 57 লিঙ্গ : পুৰুষ | DWM3040606 ফটো উপলব্ধ | 321 নাম : উমাবতী পেণ্ডু স্বামীৰ নাম: দীপচন পেণ্ডু ঘৰ নং : ৬৮ বয়স : 55 লিঙ্গ : মহিলা | DWM3040617 ফটো উপলব্ধ |
| 322 নাম : হেমগা পেণ্ডু পিতাৰ নাম: দীপচন পেণ্ডু ঘৰ নং : ৬৮ বয়স : 31 লিঙ্গ : পুৰুষ | DWM3045101 ফটো উপলব্ধ | 323 নাম : বৃহিনী পেণ্ডু স্বামীৰ নাম: হেমাংগ পেণ্ডু ঘৰ নং : ৬৮ বয়স : 31 লিঙ্গ : মহিলা | DWM2756298 ফটো উপলব্ধ | 324 নাম : সঞ্জিৱ পেণ্ডু পিতাৰ নাম: নৰেন পেণ্ডু ঘৰ নং : ৬৯ বয়স : 60 লিঙ্গ : পুৰুষ | DWM3040639 ফটো উপলব্ধ |
| 325 নাম : পদমী পেণ্ডু স্বামীৰ নাম: সঞ্জিৱ পেণ্ডু ঘৰ নং : ৬৯ বয়স : 58 লিঙ্গ : মহিলা | DWM3040640 ফটো উপলব্ধ | 326 নাম : মোহন পেণ্ডু পিতাৰ নাম: সঞ্জিৱ পেণ্ডু ঘৰ নং : ৬৯ বয়স : 36 লিঙ্গ : পুৰুষ | DWM0575217 ফটো উপলব্ধ | 327 নাম : অঞ্জ পেণ্ডু স্বামীৰ নাম: পূৰ্ণ পেণ্ডু ঘৰ নং : ৬৯ বয়স : 31 লিঙ্গ : মহিলা | DWM0575282 ফটো উপলব্ধ |
| 328 নাম : দেবেন দলে পিতাৰ নাম: নাৰিং দলে ঘৰ নং : ৭০ বয়স : 70 লিঙ্গ : পুৰুষ | DWM3040662 ফটো উপলব্ধ | 329 নাম : বামনী দলে স্বামীৰ নাম: দেবেন দলে ঘৰ নং : ৭০ বয়স : 65 লিঙ্গ : মহিলা | DWM3040673 ফটো উপলব্ধ | 330 নাম : ফণীধৰ দলে পিতাৰ নাম: দেবেন দলে ঘৰ নং : ৭০ বয়স : 50 লিঙ্গ : পুৰুষ | DWM3040684 ফটো উপলব্ধ |



| | | | | | |
|---|--------------------------|---|--------------------------|--|--------------------------|
| 331 নাম : কৰবী দলে স্বামীৰ নাম: ফণীধৰ দলে ঘৰ নং : ৭০ বয়স : 44 লিঙ্গ : মহিলা | DWM3040695 ফটো উপলব্ধ | 332 নাম : মালতী দলে স্বামীৰ নাম: ফণীধৰ দলে ঘৰ নং : ৭০ বয়স : 43 লিঙ্গ : মহিলা | DWM3040708 ফটো উপলব্ধ | 333 নাম : যেতিশ দলে পিতাৰ নাম: ফনীধৰ দলে ঘৰ নং : ৭০ বয়স : 22 লিঙ্গ : পুৰুষ | DWM3328820 ফটো উপলব্ধ |
| 334 নাম : শেবিকা দলে পিতাৰ নাম: ফনীধৰ দলে ঘৰ নং : ৭০ বয়স : 22 লিঙ্গ : মহিলা | DWM3328853 ফটো উপলব্ধ | 335 নাম : মন মোহন দলে পিতাৰ নাম: ফনীধৰ দলে ঘৰ নং : 70 বয়স : 20 লিঙ্গ : পুৰুষ | FXO0005496 ফটো উপলব্ধ | 336 নাম : যাকৰী টায়েং স্বামীৰ নাম: বাৰবল টায়েং ঘৰ নং : ৭১ বয়স : 75 লিঙ্গ : মহিলা | DWM3040720 ফটো উপলব্ধ |
| 337 নাম : ঘনকান্ত টায়েং পিতাৰ নাম: বাৰবল টায়েং ঘৰ নং : ৭১ বয়স : 60 লিঙ্গ : পুৰুষ | DWM3040731 ফটো উপলব্ধ | 338 নাম : বুধবৰী টায়েং স্বামীৰ নাম: ঘনকান্ত টায়েং ঘৰ নং : ৭১ বয়স : 50 লিঙ্গ : মহিলা | DWM3040742 ফটো উপলব্ধ | 339 নাম : বিশ্বজিত পেগু পিতাৰ নাম: কিৰেন পেগু ঘৰ নং : ৭১ বয়স : 32 লিঙ্গ : পুৰুষ | DWM0569137 ফটো উপলব্ধ |
| 340 নাম : বনোজ টায়েং পিতাৰ নাম: ঘনকান্ত টায়েং ঘৰ নং : 71 বয়স : 30 লিঙ্গ : পুৰুষ | FXO0107243 ফটো উপলব্ধ | 341 নাম : বানীকান্ত টায়েং পিতাৰ নাম: ঘনকান্ত টায়েং ঘৰ নং : ৭১ বয়স : 26 লিঙ্গ : পুৰুষ | DWM2861409 ফটো উপলব্ধ | 342 নাম : মনোজ টায়েং পিতাৰ নাম: ঘনকান্ত টায়েং ঘৰ নং : 71 বয়স : 26 লিঙ্গ : পুৰুষ | FXO0003962 ফটো উপলব্ধ |
| 343 নাম : পুষ্পাঞ্জলী কুয়ুংগ স্বামীৰ নাম: মনোজ টায়েং ঘৰ নং : 71 বয়স : 20 লিঙ্গ : মহিলা | FXO0137802 ফটো উপলব্ধ | 344 নাম : বাৰ্জেন দলে পিতাৰ নাম: বাপধন দলে ঘৰ নং : ৭২ বয়স : 75 লিঙ্গ : পুৰুষ | DWM3040753 ফটো উপলব্ধ | 345 নাম : জয়মতী দলে স্বামীৰ নাম: বাৰ্জেন দলে ঘৰ নং : ৭২ বয়স : 67 লিঙ্গ : মহিলা | DWM3040764 ফটো উপলব্ধ |
| 346 নাম : বিশ্বজ্যোতি দলে পিতাৰ নাম: বাৰ্জেন দলে ঘৰ নং : ৭২ বয়স : 42 লিঙ্গ : পুৰুষ | DWM3040775 ফটো উপলব্ধ | 347 নাম : দিব্যজ্যোতি দলে পিতাৰ নাম: বাৰ্জেন দলে ঘৰ নং : ৭২ বয়স : 33 লিঙ্গ : পুৰুষ | DWM0511881 ফটো উপলব্ধ | 348 নাম : স্বপ্না দলে স্বামীৰ নাম: বিশ্বজ্যোতি দলে ঘৰ নং : ৭২ বয়স : 32 লিঙ্গ : মহিলা | DWM0200659 ফটো উপলব্ধ |
| 349 নাম : আলতি দলে স্বামীৰ নাম: লিলাকান্ত দলে ঘৰ নং : ৭৪ বয়স : 70 লিঙ্গ : মহিলা | DWM3040800 ফটো উপলব্ধ | 350 নাম : সুভন দলে পিতাৰ নাম: লিলাকান্ত দলে ঘৰ নং : ৭৪ বয়স : 33 লিঙ্গ : পুৰুষ | DWM3044664 ফটো উপলব্ধ | 351 নাম : সঞ্জীতা টাইট দলে স্বামীৰ নাম: সুভন দলে ঘৰ নং : ৭৪ বয়স : 28 লিঙ্গ : মহিলা | DWM0512442 ফটো উপলব্ধ |
| 352 নাম : নেংছলী দলে স্বামীৰ নাম: ভদ্রেশ্বৰ দলে ঘৰ নং : ৭৫ বয়স : 70 লিঙ্গ : মহিলা | DWM3040822 ফটো উপলব্ধ | 353 নাম : প্ৰেমা দলে পিতাৰ নাম: ভদ্রেশ্বৰ দলে ঘৰ নং : ৭৫ বয়স : 38 লিঙ্গ : পুৰুষ | DWM3040833 ফটো উপলব্ধ | 354 নাম : অচ্যুত দলে পিতাৰ নাম: ভদ্রেশ্বৰ দলে ঘৰ নং : 75 বয়স : 27 লিঙ্গ : পুৰুষ | DWM0524512 ফটো উপলব্ধ |
| 355 নাম : টুবলী দলে স্বামীৰ নাম: বলোৰাম দলে ঘৰ নং : ৭৬ বয়স : 70 লিঙ্গ : মহিলা | DWM3040844 ফটো উপলব্ধ | 356 নাম : মহিকান্ত দলে পিতাৰ নাম: বলোৰাম দলে ঘৰ নং : ৭৬ বয়স : 55 লিঙ্গ : পুৰুষ | DWM3040855 ফটো উপলব্ধ | 357 নাম : ভনিমাই দলে স্বামীৰ নাম: মহিকান্ত দলে ঘৰ নং : ৭৬ বয়স : 50 লিঙ্গ : মহিলা | DWM3040866 ফটো উপলব্ধ |
| 358 নাম : উপেন দলে পিতাৰ নাম: বলোৰাম দলে ঘৰ নং : ৭৬ বয়স : 45 লিঙ্গ : পুৰুষ | DWM3040888 ফটো উপলব্ধ | 359 নাম : লোকনাথ দলে পিতাৰ নাম: বলোৰাম দলে ঘৰ নং : ৭৬ বয়স : 44 লিঙ্গ : পুৰুষ | DWM3040877 ফটো উপলব্ধ | 360 নাম : জ্যোতিৰানী পেগু দলে স্বামীৰ নাম: লোকনাথ দলে ঘৰ নং : ৭৬ বয়স : 42 লিঙ্গ : মহিলা | DWM3044697 ফটো উপলব্ধ |



| | | | | | |
|--|--------------------------|---|--------------------------|---|--------------------------|
| 361 নাম : মায়াদলে স্বামীৰ নাম: উপেন দলে ঘৰ নং : ৭৬ বয়স : 41 লিঙ্গ : মহিলা | DWM3040899 ফটো উপলব্ধ | 362 নাম : হৰেন দলে পিতাৰ নাম: বলোৰাম দলে ঘৰ নং : ৭৬ বয়স : 37 লিঙ্গ : পুৰুষ | DWM2840928 ফটো উপলব্ধ | 363 নাম : মণি কান্ত দলে পিতাৰ নাম: বলুৰন দলে ঘৰ নং : 76 বয়স : 30 লিঙ্গ : পুৰুষ | DWM0524538 ফটো উপলব্ধ |
| 364 নাম : বেবি পেগু ডলে স্বামীৰ নাম: পৰন দলে ঘৰ নং : ৭৬ বয়স : 27 লিঙ্গ : মহিলা | DWM0572313 ফটো উপলব্ধ | 365 নাম : পৰন দলে পিতাৰ নাম: মুহিকান্ত দলে ঘৰ নং : ৭৬ বয়স : 25 লিঙ্গ : পুৰুষ | DWM0572420 ফটো উপলব্ধ | # 366 নাম : বিষয় দলে পিতাৰ নাম: মুহিকান্ত দলে ঘৰ নং : 76 বয়স : 24 লিঙ্গ : পুৰুষ | DWM3045762 ফটো উপলব্ধ |
| 367 নাম : দিলেন দলে পিতাৰ নাম: মুহিকান্ত দলে ঘৰ নং : ৭৬ বয়স : 23 লিঙ্গ : পুৰুষ | DWM3325214 ফটো উপলব্ধ | 368 নাম : নিংশ কুমাৰ দলে পিতাৰ নাম: উপেন দলে ঘৰ নং : 76 বয়স : 20 লিঙ্গ : পুৰুষ | FXO0062315 ফটো উপলব্ধ | 369 নাম : লুলাদ দলে পিতাৰ নাম: মুহিকান্ত দলে ঘৰ নং : 76 বয়স : 20 লিঙ্গ : পুৰুষ | FXO0062455 ফটো উপলব্ধ |
| 370 নাম : হেমকান্ত দলে পিতাৰ নাম: বলোৰাম দলে ঘৰ নং : ৭৭ বয়স : 52 লিঙ্গ : পুৰুষ | DWM3040913 ফটো উপলব্ধ | 371 নাম : লক্ষীমাই দলে স্বামীৰ নাম: হেমকান্ত দলে ঘৰ নং : ৭৭ বয়স : 46 লিঙ্গ : মহিলা | DWM3040924 ফটো উপলব্ধ | 372 নাম : বঞ্জিত দলে পিতাৰ নাম: হেমকান্ত দলে ঘৰ নং : 77 বয়স : 27 লিঙ্গ : পুৰুষ | DWM0524520 ফটো উপলব্ধ |
| 373 নাম : দিগন্ত দলে পিতাৰ নাম: হেমকান্ত দলে ঘৰ নং : 77 বয়স : 22 লিঙ্গ : পুৰুষ | FXO0011064 ফটো উপলব্ধ | 374 নাম : বমাকান্ত পেগু পিতাৰ নাম: গোপাল পেগু ঘৰ নং : ৭৮ বয়স : 52 লিঙ্গ : পুৰুষ | DWM3040935 ফটো উপলব্ধ | 375 নাম : অনিতা পেগু স্বামীৰ নাম: বমাকান্ত পেগু ঘৰ নং : ৭৮ বয়স : 46 লিঙ্গ : মহিলা | DWM3040946 ফটো উপলব্ধ |
| 376 নাম : গিৰিশ পেগু পিতাৰ নাম: বমাকান্ত পেগু ঘৰ নং : ৭৮ বয়স : 28 লিঙ্গ : পুৰুষ | DWM0288274 ফটো উপলব্ধ | 377 নাম : নয়নমনি পেগু পিতাৰ নাম: বমাকান্ত পেগু ঘৰ নং : ৭৮ বয়স : 26 লিঙ্গ : মহিলা | DWM0569350 ফটো উপলব্ধ | 378 নাম : সুৰজ চন্দন পেগু পিতাৰ নাম: বমাকান্ত পেগু ঘৰ নং : ৭৮ বয়স : 24 লিঙ্গ : পুৰুষ | DWM2861326 ফটো উপলব্ধ |
| 379 নাম : অমিয়া দলে স্বামীৰ নাম: ববিন দলে ঘৰ নং : ৭৯ বয়স : 48 লিঙ্গ : মহিলা | DWM3040968 ফটো উপলব্ধ | 380 নাম : নিৰন দলে পিতাৰ নাম: ববিন দলে ঘৰ নং : ৭৯ বয়স : 25 লিঙ্গ : পুৰুষ | DWM3256211 ফটো উপলব্ধ | 381 নাম : আবতানি দলে পিতাৰ নাম: ববিন দলে ঘৰ নং : ৭৯ বয়স : 31 লিঙ্গ : পুৰুষ | DWM2756301 ফটো উপলব্ধ |
| 382 নাম : পদ্মাদৈ দলে স্বামীৰ নাম: কালিপ্রসাদ দলে ঘৰ নং : ৮০ বয়স : 72 লিঙ্গ : মহিলা | DWM3040979 ফটো উপলব্ধ | 383 নাম : বাজু দলে পিতাৰ নাম: কালিপ্রসাদ দলে ঘৰ নং : ৮০ বয়স : 48 লিঙ্গ : পুৰুষ | DWM3040980 ফটো উপলব্ধ | 384 নাম : জুনাবিল দলে স্বামীৰ নাম: বাজু দলে ঘৰ নং : ৮০ বয়স : 43 লিঙ্গ : মহিলা | DWM3040991 ফটো উপলব্ধ |
| 385 নাম : জিতেন দলে মাতৃৰ নাম: পদ্মাদৈ দলে ঘৰ নং : ৮০ বয়স : 30 লিঙ্গ : পুৰুষ | DWM0212837 ফটো উপলব্ধ | 386 নাম : মিন দলে স্বামীৰ নাম: জিতেন দলে ঘৰ নং : ৮০ বয়স : 27 লিঙ্গ : মহিলা | DWM3046174 ফটো উপলব্ধ | 387 নাম : ৰিতিশ দলে পিতাৰ নাম: বাজু দলে ঘৰ নং : ৮০ বয়স : 24 লিঙ্গ : পুৰুষ | DWM2861219 ফটো উপলব্ধ |
| 388 নাম : পংকজ দলে পিতাৰ নাম: বাজু দলে ঘৰ নং : 80 বয়স : 22 লিঙ্গ : পুৰুষ | FXO0006064 ফটো উপলব্ধ | 389 নাম : নিৰ্মালি দলে পিতাৰ নাম: বাজু দলে ঘৰ নং : 80 বয়স : 20 লিঙ্গ : মহিলা | FXO0147074 ফটো উপলব্ধ | 390 নাম : ভিলাদৈ দলে স্বামীৰ নাম: মুমলী দলে ঘৰ নং : ৮১ বয়স : 70 লিঙ্গ : মহিলা | DWM3041018 ফটো উপলব্ধ |



| | | | | | |
|--|--------------------------|--|--------------------------|--|--------------------------|
| 391 নাম : বৃধবৰী দলে পিতাৰ নাম: মুমলী দলে ঘৰ নং : ৮১ বয়স : 45 লিঙ্গ : পুৰুষ | DWM3041029 ফটো উপলব্ধ | 392 নাম : মনোৰঞ্জন মিছং পিতাৰ নাম: মুমলী মিছং ঘৰ নং : ৮১ বয়স : 40 লিঙ্গ : পুৰুষ | DWM3041030 ফটো উপলব্ধ | 393 নাম : চিৰঞ্জীৱ পেণ্ড অন্যান্য: বৃধবৰী দলে পেণ্ড ঘৰ নং : ৮১ বয়স : 35 লিঙ্গ : পুৰুষ | DWM0575514 ফটো উপলব্ধ |
| 394 নাম : ভনিমা মিছং স্বামীৰ নাম: মনোৰঞ্জন মিছং ঘৰ নং : ৮১ বয়স : 32 লিঙ্গ : মহিলা | DWM2756323 ফটো উপলব্ধ | 395 নাম : ৰুময়া দলে পিতাৰ নাম: দিল্লী দলে ঘৰ নং : ৮২ বয়স : 45 লিঙ্গ : পুৰুষ | DWM3041063 ফটো উপলব্ধ | 396 নাম : প্ৰেমলতা দলে স্বামীৰ নাম: দিল্লী দলে ঘৰ নং : ৮২ বয়স : 40 লিঙ্গ : মহিলা | DWM3041052 ফটো উপলব্ধ |
| 397 নাম : ৰাজা পেণ্ড পিতাৰ নাম: দিল্লী পেণ্ড ঘৰ নং : ৮২ বয়স : 37 লিঙ্গ : পুৰুষ | DWM0214536 ফটো উপলব্ধ | 398 নাম : ৰাজিপ পেণ্ড মাতৃৰ নাম: প্ৰেমলতা পেণ্ড ঘৰ নং : ৮২ বয়স : 29 লিঙ্গ : পুৰুষ | DWM0214957 ফটো উপলব্ধ | 399 নাম : ৰিমজিম দলে স্বামীৰ নাম: ৰাজা পেণ্ড ঘৰ নং : ৮২ বয়স : 29 লিঙ্গ : মহিলা | DWM0214965 ফটো উপলব্ধ |
| 400 নাম : মনিৰাম দলে পিতাৰ নাম: নানু দলে ঘৰ নং : ৮৪ বয়স : 65 লিঙ্গ : পুৰুষ | DWM3041109 ফটো উপলব্ধ | 401 নাম : বাপাল দলে পিতাৰ নাম: মনিৰাম দলে ঘৰ নং : ৮৪ বয়স : 40 লিঙ্গ : পুৰুষ | DWM3041121 ফটো উপলব্ধ | 402 নাম : বৈজমন দলে পিতাৰ নাম: মনিৰাম দলে ঘৰ নং : ৮৪ বয়স : 39 লিঙ্গ : পুৰুষ | DWM3041132 ফটো উপলব্ধ |
| 403 নাম : ৰিচা দলে পিতাৰ নাম: মণিৰাম দলে ঘৰ নং : ৮৪ বয়স : 24 লিঙ্গ : মহিলা | DWM3045515 ফটো উপলব্ধ | 404 নাম : বিলাপচন দলে পিতাৰ নাম: নানু দলে ঘৰ নং : ৮৫ বয়স : 58 লিঙ্গ : পুৰুষ | DWM3041143 ফটো উপলব্ধ | 405 নাম : জিবেশ্বৰী দলে স্বামীৰ নাম: বিলাপচন দলে ঘৰ নং : ৮৫ বয়স : 50 লিঙ্গ : মহিলা | DWM3041154 ফটো উপলব্ধ |
| 406 নাম : ৰিজমনি দলে পিতাৰ নাম: বিলাচৰন দলে ঘৰ নং : ৮৫ বয়স : 40 লিঙ্গ : মহিলা | DWM3041165 ফটো উপলব্ধ | 407 নাম : বিনী দলে পিতাৰ নাম: বিলাপচন দলে ঘৰ নং : ৮৫ বয়স : 29 লিঙ্গ : মহিলা | DWM0291203 ফটো উপলব্ধ | 408 নাম : পুতল দলে পিতাৰ নাম: বিলাপচন দলে ঘৰ নং : ৮৫ বয়স : 24 লিঙ্গ : পুৰুষ | DWM2957728 ফটো উপলব্ধ |
| 409 নাম : মনোজ দলে পিতাৰ নাম: বিলাপচন দলে ঘৰ নং : ৮৫ বয়স : 24 লিঙ্গ : পুৰুষ | DWM3046497 ফটো উপলব্ধ | 410 নাম : মিনেশ্বৰ দলে পিতাৰ নাম: নানু দলে ঘৰ নং : ৮৬ বয়স : 55 লিঙ্গ : পুৰুষ | DWM3041176 ফটো উপলব্ধ | 411 নাম : মিলাদৈ দলে স্বামীৰ নাম: মিনেশ্বৰী দলে ঘৰ নং : ৮৬ বয়স : 48 লিঙ্গ : মহিলা | DWM3041187 ফটো উপলব্ধ |
| 412 নাম : গীতাজুলী দলে পিতাৰ নাম: মিনেশ্বৰ দলে ঘৰ নং : ৮৬ বয়স : 45 লিঙ্গ : মহিলা | DWM3041198 ফটো উপলব্ধ | 413 নাম : কৃষ্ণা পেণ্ড দলে স্বামীৰ নাম: অজিত দলে ঘৰ নং : ৮৬ বয়স : 30 লিঙ্গ : মহিলা | DWM2861870 ফটো উপলব্ধ | 414 নাম : হেমন্ত দলে পিতাৰ নাম: মিনেশ্বৰ দলে ঘৰ নং : ৮৬ বয়স : 25 লিঙ্গ : পুৰুষ | DWM0575506 ফটো উপলব্ধ |
| 415 নাম : অজিত দলে পিতাৰ নাম: মিনেশ্বৰ দলে ঘৰ নং : ৮৬ বয়স : 35 লিঙ্গ : পুৰুষ | DWM2756334 ফটো উপলব্ধ | 416 নাম : ধনীৰাম পেণ্ড পিতাৰ নাম: লকপ্ৰেম পেণ্ড ঘৰ নং : ৮৭ বয়স : 52 লিঙ্গ : পুৰুষ | DWM3041201 ফটো উপলব্ধ | 417 নাম : ধৰ্মেশ্বৰ পেণ্ড পিতাৰ নাম: লম্বোদৰ পেণ্ড ঘৰ নং : ৮৮ বয়স : 50 লিঙ্গ : পুৰুষ | DWM3041223 ফটো উপলব্ধ |
| 418 নাম : কল্পনা পেণ্ড স্বামীৰ নাম: ধৰ্মেশ্বৰ পেণ্ড ঘৰ নং : ৮৮ বয়স : 45 লিঙ্গ : মহিলা | DWM3041234 ফটো উপলব্ধ | 419 নাম : মনিকা দলে পেণ্ড স্বামীৰ নাম: সঞ্জীৱ পেণ্ড ঘৰ নং : ৮৮ বয়স : 37 লিঙ্গ : মহিলা | DWM0292672 ফটো উপলব্ধ | 420 নাম : লম্বোদৰ পেণ্ড পিতাৰ নাম: পোকিৰাম পেণ্ড ঘৰ নং : ৮৯ বয়স : 85 লিঙ্গ : পুৰুষ | DWM3041245 ফটো উপলব্ধ |



| | | | | | |
|---|--------------------------|---|--------------------------|--|--------------------------|
| 421 নাম : লাইশ্ৰী পেণ্ড স্বামীৰ নাম: লম্বোদৰ পেণ্ড ঘৰ নং : ৮৯ বয়স : 72 লিঙ্গ : মহিলা | DWM3041256 ফটো উপলব্ধ | 422 নাম : মনিকান্ত পেণ্ড পিতাৰ নাম: লম্বোদৰ পেণ্ড ঘৰ নং : ৮৯ বয়স : 45 লিঙ্গ : পুৰুষ | DWM3041267 ফটো উপলব্ধ | 423 নাম : পূৰ্ণিমা পেণ্ড পিতাৰ নাম: লম্বোদৰ পেণ্ড ঘৰ নং : ৮৯ বয়স : 43 লিঙ্গ : মহিলা | DWM3041278 ফটো উপলব্ধ |
| 424 নাম : বিষ্ণু জ্যোতি পেণ্ড পিতাৰ নাম: ধমেশ্বৰ পেণ্ড ঘৰ নং : ৪৭ বয়স : 23 লিঙ্গ : পুৰুষ | FXO0112094 ফটো উপলব্ধ | 425 নাম : পদাধৰ পেণ্ড পিতাৰ নাম: মহন পেণ্ড ঘৰ নং : ৯০ বয়স : 80 লিঙ্গ : পুৰুষ | DWM3041289 ফটো উপলব্ধ | 426 নাম : ডিম্বেশ্বৰী পেণ্ড স্বামীৰ নাম: পদাধৰ পেণ্ড ঘৰ নং : ৯০ বয়স : 75 লিঙ্গ : মহিলা | DWM3041290 ফটো উপলব্ধ |
| 427 নাম : ৰূপজ্যোতি পেণ্ড পিতাৰ নাম: পদাধৰ পেণ্ড ঘৰ নং : ৯০ বয়স : 49 লিঙ্গ : মহিলা | DWM3041303 ফটো উপলব্ধ | 428 নাম : দিব্যজ্যোতি পেণ্ড পিতাৰ নাম: পদাধৰ পেণ্ড ঘৰ নং : ৯০ বয়স : 39 লিঙ্গ : পুৰুষ | DWM3041314 ফটো উপলব্ধ | 429 নাম : ডিম্বেশ্বৰ দলে পিতাৰ নাম: দেবেন দলে ঘৰ নং : ৯০ বয়স : 34 লিঙ্গ : পুৰুষ | DWM3045112 ফটো উপলব্ধ |
| 430 নাম : কুহিম দলে পেণ্ড স্বামীৰ নাম: ডিম্বেশ্বৰ দলে ঘৰ নং : ৯০ বয়স : 32 লিঙ্গ : মহিলা | DWM0226159 ফটো উপলব্ধ | 431 নাম : সৰ্বানন্দ পেণ্ড পিতাৰ নাম: পদাধৰ পেণ্ড ঘৰ নং : ৯০ বয়স : 29 লিঙ্গ : পুৰুষ | DWM0226258 ফটো উপলব্ধ | 432 নাম : লক্ষ্মিমাই মিলি পেণ্ড অন্যান্য: সৰ্বানন্দ পেণ্ড ঘৰ নং : ৯০ বয়স : 28 লিঙ্গ : মহিলা | DWM0571216 ফটো উপলব্ধ |
| 433 নাম : মেনকা পেণ্ড স্বামীৰ নাম: দিব্যজ্যোতি পেণ্ড ঘৰ নং : ৯০ বয়স : 36 লিঙ্গ : মহিলা | DWM2756345 ফটো উপলব্ধ | 434 নাম : বালা পেণ্ড স্বামীৰ নাম: ললিত পেণ্ড ঘৰ নং : ৯১ বয়স : 60 লিঙ্গ : মহিলা | DWM3041347 ফটো উপলব্ধ | 435 নাম : মামনি পেণ্ড স্বামীৰ নাম: টমাশ পেণ্ড ঘৰ নং : ৯১ বয়স : 33 লিঙ্গ : মহিলা | DWM2861797 ফটো উপলব্ধ |
| 436 নাম : টমাশ পেণ্ড পিতাৰ নাম: ললিত পেণ্ড ঘৰ নং : ৯১ বয়স : 27 লিঙ্গ : পুৰুষ | DWM0572438 ফটো উপলব্ধ | 437 নাম : অইমী পেণ্ড পিতাৰ নাম: ললিত পেণ্ড ঘৰ নং : ৯১ বয়স : 23 লিঙ্গ : মহিলা | DWM3325198 ফটো উপলব্ধ | 438 নাম : দেবতি পেণ্ড স্বামীৰ নাম: কলেণ্ড পেণ্ড ঘৰ নং : ৯১ বয়স : 60 লিঙ্গ : মহিলা | DWM3041381 ফটো উপলব্ধ |
| 439 নাম : চেনীমাই পেণ্ড পিতাৰ নাম: ধাতুৰাম পেণ্ড ঘৰ নং : ৯২ বয়স : 45 লিঙ্গ : মহিলা | DWM3041392 ফটো উপলব্ধ | 440 নাম : কৃষ্ণ পেণ্ড পিতাৰ নাম: কলেণ্ড পেণ্ড ঘৰ নং : ৯২ বয়স : 25 লিঙ্গ : পুৰুষ | DWM2861185 ফটো উপলব্ধ | 441 নাম : টিকে মিছং পিতাৰ নাম: মুমুলি মিছং ঘৰ নং : ৯৩ বয়স : 51 লিঙ্গ : পুৰুষ | DWM3041405 ফটো উপলব্ধ |
| 442 নাম : নিতুল মিছং পিতাৰ নাম: টিকেন মিছং ঘৰ নং : ৯৩ বয়স : 27 লিঙ্গ : পুৰুষ | DWM0569913 ফটো উপলব্ধ | 443 নাম : বেবী মিছং পিতাৰ নাম: টিকেন মিছং ঘৰ নং : 93 বয়স : 23 লিঙ্গ : মহিলা | FXO0060657 ফটো উপলব্ধ | 444 নাম : প্ৰমলতা মিছং পিতাৰ নাম: টিকে মিছং ঘৰ নং : ৯৪ বয়স : 55 লিঙ্গ : মহিলা | DWM3041416 ফটো উপলব্ধ |
| 445 নাম : চিনমাই পেণ্ড স্বামীৰ নাম: প্ৰবিন পেণ্ড ঘৰ নং : ৯৪ বয়স : 48 লিঙ্গ : মহিলা | DWM3041438 ফটো উপলব্ধ | 446 নাম : প্ৰবিন পেণ্ড পিতাৰ নাম: লম্বোদৰ পেণ্ড ঘৰ নং : ৯৪ বয়স : 44 লিঙ্গ : পুৰুষ | DWM3041427 ফটো উপলব্ধ | 447 নাম : মহন্ত পেণ্ড পিতাৰ নাম: প্ৰবিন পেণ্ড ঘৰ নং : ৯৪ বয়স : 24 লিঙ্গ : পুৰুষ | DWM3045663 ফটো উপলব্ধ |
| 448 নাম : জাতিৰাম পেণ্ড পিতাৰ নাম: আপাই পেণ্ড ঘৰ নং : ৯৫ বয়স : 95 লিঙ্গ : পুৰুষ | DWM3041449 ফটো উপলব্ধ | 449 নাম : দিলী পেণ্ড স্বামীৰ নাম: জাতিৰাম পেণ্ড ঘৰ নং : ৯৫ বয়স : 85 লিঙ্গ : মহিলা | DWM3041450 ফটো উপলব্ধ | 450 নাম : সুৰেন পেণ্ড পিতাৰ নাম: জাতিৰাম পেণ্ড ঘৰ নং : ৯৫ বয়স : 55 লিঙ্গ : পুৰুষ | DWM3041461 ফটো উপলব্ধ |



| | | | | | |
|--|--------------------------|--|--------------------------|---|--------------------------|
| 451 নাম : নিজৰা পেণ্ড স্বামীৰ নাম: সুৰেন পেণ্ড ঘৰ নং : ৯৫ বয়স : 52 লিঙ্গ : মহিলা | DWM3041472 ফটো উপলব্ধ | 452 নাম : লক্ষ্মন পেণ্ড পিতাৰ নাম: জাতিৰাম পেণ্ড ঘৰ নং : ৯৫ বয়স : 42 লিঙ্গ : পুৰুষ | DWM3041494 ফটো উপলব্ধ | 453 নাম : ডিষ্টী কুটম পেণ্ড স্বামীৰ নাম: লক্ষ্মন পেণ্ড ঘৰ নং : ৯৫ বয়স : 31 লিঙ্গ : মহিলা | DWM3045123 ফটো উপলব্ধ |
| 454 নাম : মানিক পেণ্ড পিতাৰ নাম: জাতিৰাম পেণ্ড ঘৰ নং : ৯৫ বয়স : 31 লিঙ্গ : পুৰুষ | DWM3044631 ফটো উপলব্ধ | 455 নাম : ভীষ্ম পেণ্ড পিতাৰ নাম: জাতিৰাম পেণ্ড ঘৰ নং : ৯৫ বয়স : 28 লিঙ্গ : পুৰুষ | DWM0569277 ফটো উপলব্ধ | 456 নাম : বীনা দলে পেণ্ড স্বামীৰ নাম: মানিক পেণ্ড ঘৰ নং : ৯৫ বয়স : 26 লিঙ্গ : মহিলা | DWM2861938 ফটো উপলব্ধ |
| 457 নাম : বিৰতি কুলি পেণ্ড স্বামীৰ নাম: ভীষ্ম পেণ্ড ঘৰ নং : 95 বয়স : 25 লিঙ্গ : মহিলা | FXO0070896 ফটো উপলব্ধ | 458 নাম : মোহনলাল পেণ্ড পিতাৰ নাম: সুৰেন পেণ্ড ঘৰ নং : ৯৫ বয়স : 24 লিঙ্গ : পুৰুষ | DWM2861235 ফটো উপলব্ধ | 459 নাম : মনালিছা পেণ্ড পিতাৰ নাম: সুৰেন পেণ্ড ঘৰ নং : 95 বয়স : 22 লিঙ্গ : মহিলা | FXO0148007 ফটো উপলব্ধ |
| 460 নাম : পনি পেণ্ড স্বামীৰ নাম: চিৰেন পেণ্ড ঘৰ নং : ৯৬ বয়স : 85 লিঙ্গ : মহিলা | DWM3041507 ফটো উপলব্ধ | 461 নাম : হেমকান্ত পেণ্ড পিতাৰ নাম: চিৰেন পেণ্ড ঘৰ নং : ৯৬ বয়স : 45 লিঙ্গ : পুৰুষ | DWM3041518 ফটো উপলব্ধ | 462 নাম : জিতেন্দু পেণ্ড পিতাৰ নাম: চিৰেন পেণ্ড ঘৰ নং : ৯৬ বয়স : 43 লিঙ্গ : পুৰুষ | DWM3041529 ফটো উপলব্ধ |
| 463 নাম : ভাইটি পেণ্ড পিতাৰ নাম: চিৰেন পেণ্ড ঘৰ নং : ৯৬ বয়স : 34 লিঙ্গ : পুৰুষ | DWM0598797 ফটো উপলব্ধ | 464 নাম : তৰামাই পেণ্ড স্বামীৰ নাম: ভাইটি পেণ্ড ঘৰ নং : ৯৬ বয়স : 33 লিঙ্গ : মহিলা | DWM0575688 ফটো উপলব্ধ | E 465 নাম : বিচনী পেণ্ড স্বামীৰ নাম: নৰেন পেণ্ড ঘৰ নং : ১০০ বয়স : 100 লিঙ্গ : মহিলা | DWM3041530 ফটো উপলব্ধ |
| 466 নাম : আইনা পেণ্ড পিতাৰ নাম: নৰেন পেণ্ড ঘৰ নং : ৯৭ বয়স : 60 লিঙ্গ : পুৰুষ | DWM3041541 ফটো উপলব্ধ | 467 নাম : মংগলি পৈপু স্বামীৰ নাম: আইনা পেণ্ড ঘৰ নং : ৯৭ বয়স : 55 লিঙ্গ : মহিলা | DWM3041552 ফটো উপলব্ধ | 468 নাম : নানেছৰ পেণ্ড পিতাৰ নাম: নৰেন পেণ্ড ঘৰ নং : ৯৭ বয়স : 52 লিঙ্গ : পুৰুষ | DWM3041563 ফটো উপলব্ধ |
| 469 নাম : ভাদৈ মিলি পেণ্ড স্বামীৰ নাম: নানেছৰ পেণ্ড ঘৰ নং : ৯৭ বয়স : 48 লিঙ্গ : মহিলা | DWM3041574 ফটো উপলব্ধ | 470 নাম : জোনাকী পেণ্ড স্বামীৰ নাম: হেম কান্ত পেণ্ড ঘৰ নং : ৯৭ বয়স : 37 লিঙ্গ : মহিলা | DWM0575407 ফটো উপলব্ধ | 471 নাম : লোহিত পেণ্ড পিতাৰ নাম: আইনা পেণ্ড ঘৰ নং : ৯৭ বয়স : 25 লিঙ্গ : পুৰুষ | DWM0573659 ফটো উপলব্ধ |
| 472 নাম : বতিকান্ত পেণ্ড পিতাৰ নাম: নানেছৰ পেণ্ড ঘৰ নং : ৯৭ বয়স : 25 লিঙ্গ : পুৰুষ | DWM2861292 ফটো উপলব্ধ | 473 নাম : সুচেন পেণ্ড পিতাৰ নাম: আইনা পেণ্ড ঘৰ নং : 97 বয়স : 24 লিঙ্গ : পুৰুষ | FXO0064931 ফটো উপলব্ধ | 474 নাম : নুমলী পেণ্ড স্বামীৰ নাম: গৰখীয়া পেণ্ড ঘৰ নং : ৯৮ বয়স : 75 লিঙ্গ : মহিলা | DWM3041596 ফটো উপলব্ধ |
| 475 নাম : বগাচন পেণ্ড পিতাৰ নাম: গৰখীয়া পেণ্ড ঘৰ নং : ৯৮ বয়স : 52 লিঙ্গ : পুৰুষ | DWM3041609 ফটো উপলব্ধ | 476 নাম : বমেশ পেণ্ড পিতাৰ নাম: গৰখীয়া পেণ্ড ঘৰ নং : ৯৮ বয়স : 47 লিঙ্গ : পুৰুষ | DWM3041621 ফটো উপলব্ধ | 477 নাম : বেখামনি পেণ্ড পিতাৰ নাম: গৰখীয়া পেণ্ড ঘৰ নং : ৯৮ বয়স : 44 লিঙ্গ : মহিলা | DWM3041632 ফটো উপলব্ধ |
| 478 নাম : চায়না পেণ্ড স্বামীৰ নাম: বগাচন পেণ্ড ঘৰ নং : ৯৮ বয়স : 44 লিঙ্গ : মহিলা | DWM3041610 ফটো উপলব্ধ | 479 নাম : আঙ্গমতী পেণ্ড স্বামীৰ নাম: বমেশ পেণ্ড ঘৰ নং : ৯৮ বয়স : 34 লিঙ্গ : মহিলা | DWM0575746 ফটো উপলব্ধ | 480 নাম : বেখামনি পেণ্ড পিতাৰ নাম: গৰখীয়া পেণ্ড ঘৰ নং : ৯৮ বয়স : 26 লিঙ্গ : মহিলা | DWM2861722 ফটো উপলব্ধ |



| | | | | | |
|---|--------------------------|--|--------------------------|---|--------------------------|
| 481 নাম : মিজম পেণ্ড পিতাৰ নাম: বগাচন পেণ্ড ঘৰ নং : 98 বয়স : 21 লিঙ্গ : পুৰুষ | FXO0126599 ফটো উপলব্ধ | 482 নাম : আয়োচী পেণ্ড স্বামীৰ নাম: পহৰ পেণ্ড ঘৰ নং : 98 বয়স : 98 লিঙ্গ : মহিলা | DWM3041643 ফটো উপলব্ধ | 483 নাম : গীতা দলে পেণ্ড স্বামীৰ নাম: বোধেশ্বৰ পেণ্ড ঘৰ নং : 98 বয়স : 46 লিঙ্গ : মহিলা | DWM3044686 ফটো উপলব্ধ |
| 484 নাম : দিগন্ত পেণ্ড পিতাৰ নাম: জীৱন পেণ্ড ঘৰ নং : 98 বয়স : 31 লিঙ্গ : পুৰুষ | DWM0575449 ফটো উপলব্ধ | 485 নাম : নাৰায়ণ পেণ্ড পিতাৰ নাম: জীৱন পেণ্ড ঘৰ নং : 98 বয়স : 28 লিঙ্গ : পুৰুষ | DWM0575480 ফটো উপলব্ধ | E 486 নাম : অৰ্চনা দলে পেণ্ড স্বামীৰ নাম: দিগন্ত পেণ্ড ঘৰ নং : 98 বয়স : 28 লিঙ্গ : মহিলা | DWM3325180 ফটো উপলব্ধ |
| 487 নাম : জোনালী পেণ্ড মাতৃৰ নাম: পহপিৰ পেণ্ড ঘৰ নং : 98 বয়স : 19 লিঙ্গ : মহিলা | FXO0147132 ফটো উপলব্ধ | 488 নাম : পুচি পেণ্ড পিতাৰ নাম: কাও পেণ্ড ঘৰ নং : 98 বয়স : 92 লিঙ্গ : পুৰুষ | DWM3041687 ফটো উপলব্ধ | 489 নাম : সত্যনাথ পেণ্ড পিতাৰ নাম: পুচি পেণ্ড ঘৰ নং : 98 বয়স : 56 লিঙ্গ : পুৰুষ | DWM3041701 ফটো উপলব্ধ |
| 490 নাম : লক্ষীনাথ পেণ্ড পিতাৰ নাম: পুচি পেণ্ড ঘৰ নং : 98 বয়স : 52 লিঙ্গ : পুৰুষ | DWM3041712 ফটো উপলব্ধ | 491 নাম : যমোনা পেণ্ড স্বামীৰ নাম: লক্ষীনাথ পেণ্ড ঘৰ নং : 98 বয়স : 50 লিঙ্গ : মহিলা | DWM3041723 ফটো উপলব্ধ | 492 নাম : বতেশ্বৰ পেণ্ড পিতাৰ নাম: পুচি পেণ্ড ঘৰ নং : 98 বয়স : 47 লিঙ্গ : পুৰুষ | DWM3041734 ফটো উপলব্ধ |
| 493 নাম : মনিয়া পেণ্ড পিতাৰ নাম: পুচি পেণ্ড ঘৰ নং : 98 বয়স : 43 লিঙ্গ : মহিলা | DWM3041745 ফটো উপলব্ধ | 494 নাম : বিন পেণ্ড দলে স্বামীৰ নাম: সত্যনাথ পেণ্ড ঘৰ নং : 98 বয়স : 36 লিঙ্গ : মহিলা | DWM0005249 ফটো উপলব্ধ | 495 নাম : বেনমাই মিলি পেণ্ড স্বামীৰ নাম: বতেশ্বৰ পেণ্ড ঘৰ নং : 98 বয়স : 32 লিঙ্গ : মহিলা | DWM0570069 ফটো উপলব্ধ |
| 496 নাম : ললিতা পেণ্ড স্বামীৰ নাম: মণিৰাম পেণ্ড ঘৰ নং : 98 বয়স : 30 লিঙ্গ : মহিলা | DWM0575373 ফটো উপলব্ধ | 497 নাম : ধৰ্মেন্দ্ৰ পেণ্ড পিতাৰ নাম: লক্ষীনাথ পেণ্ড ঘৰ নং : 98 বয়স : 25 লিঙ্গ : পুৰুষ | DWM2861383 ফটো উপলব্ধ | 498 নাম : ৰিংকমনি পেণ্ড পিতাৰ নাম: লক্ষীনাথ পেণ্ড ঘৰ নং : 98 বয়স : 24 লিঙ্গ : মহিলা | DWM2861557 ফটো উপলব্ধ |
| 499 নাম : ৰাজেন পেণ্ড পিতাৰ নাম: পহৰ পেণ্ড ঘৰ নং : 98 বয়স : 50 লিঙ্গ : পুৰুষ | DWM3041756 ফটো উপলব্ধ | 500 নাম : ইন্দিৰা পেণ্ড পিতাৰ নাম: ৰাজেন পেণ্ড ঘৰ নং : 98 বয়স : 44 লিঙ্গ : মহিলা | DWM3041767 ফটো উপলব্ধ | 501 নাম : অনিল পেণ্ড পিতাৰ নাম: ৰাজেন পেণ্ড ঘৰ নং : 98 বয়স : 26 লিঙ্গ : পুৰুষ | DWM2861201 ফটো উপলব্ধ |
| 502 নাম : পহপিৰ পেণ্ড স্বামীৰ নাম: জীবন পেণ্ড ঘৰ নং : 98 বয়স : 60 লিঙ্গ : মহিলা | DWM3041803 ফটো উপলব্ধ | 503 নাম : মোহন পেণ্ড পিতাৰ নাম: সঞ্জীৱ পেণ্ড ঘৰ নং : 98 বয়স : 55 লিঙ্গ : পুৰুষ | DWM3041778 ফটো উপলব্ধ | 504 নাম : বোধেশ্বৰ পেণ্ড পিতাৰ নাম: জীৱন পেণ্ড ঘৰ নং : 98 বয়স : 51 লিঙ্গ : পুৰুষ | DWM3041789 ফটো উপলব্ধ |
| R 505 নাম : গীতা পেণ্ড স্বামীৰ নাম: বোধেশ্বৰ পেণ্ড ঘৰ নং : 98 বয়স : 48 লিঙ্গ : মহিলা | DWM2756356 ফটো উপলব্ধ | 506 নাম : অনোপ্ৰভা পেণ্ড দলে স্বামীৰ নাম: গোবিন্দ দলে ঘৰ নং : 98 বয়স : 27 লিঙ্গ : মহিলা | DWM0512871 ফটো উপলব্ধ | | |



| | | |
|--|---|---|
| <p>E 507 DWM3042613</p> <p>নাম : চবিন কছাৰী পিতাৰ নাম: তিলেশ্বৰ কছাৰী ঘৰ নং : 80 বয়স : 80 লিঙ্গ : পুৰুষ</p> <p>ফটো উপলব্ধ</p> | <p>508 DWM3042624</p> <p>নাম : ডিবেশ্বৰ কছাৰী পিতাৰ নাম: চবিন কছাৰী ঘৰ নং : 1 বয়স : 46 লিঙ্গ : পুৰুষ</p> <p>ফটো উপলব্ধ</p> | <p>509 DWM3042635</p> <p>নাম : বৰ্ণালী কছাৰী স্বামীৰ নাম: দিবেশ্বৰ কছাৰী ঘৰ নং : 1 বয়স : 42 লিঙ্গ : মহিলা</p> <p>ফটো উপলব্ধ</p> |
| <p>510 DWM0512400</p> <p>নাম : মৌচুমী সোনোৱাল স্বামীৰ নাম: সোনতো ৰাভা ঘৰ নং : 1 বয়স : 30 লিঙ্গ : মহিলা</p> <p>ফটো উপলব্ধ</p> | <p>511 DWM3328861</p> <p>নাম : ৰাজু কছাৰী পিতাৰ নাম: ডিবেশ্বৰ কছাৰী ঘৰ নং : 02 বয়স : 22 লিঙ্গ : পুৰুষ</p> <p>ফটো উপলব্ধ</p> | <p>512 FXO0140129</p> <p>নাম : কাশীৰ শইকীয়া স্বামীৰ নাম: ৰাজু কছাৰী ঘৰ নং : 1 বয়স : 21 লিঙ্গ : মহিলা</p> <p>ফটো উপলব্ধ</p> |
| <p>513 DWM3042646</p> <p>নাম : পদোশ্বৰ সোনোৱাল পিতাৰ নাম: চবিন সোনোৱাল ঘৰ নং : 2 বয়স : 48 লিঙ্গ : পুৰুষ</p> <p>ফটো উপলব্ধ</p> | <p>514 DWM3042657</p> <p>নাম : মণিকা সোনোৱাল স্বামীৰ নাম: পদোশ্বৰ সোনোৱাল ঘৰ নং : 2 বয়স : 44 লিঙ্গ : মহিলা</p> <p>ফটো উপলব্ধ</p> | <p>515 DWM0575993</p> <p>নাম : ভনীতা গগৈ চুতীয়া স্বামীৰ নাম: ঘন চুতীয়া ঘৰ নং : 2 বয়স : 35 লিঙ্গ : মহিলা</p> <p>ফটো উপলব্ধ</p> |
| <p>516 DWM2957751</p> <p>নাম : দেৱজিত সোণোৱাল পিতাৰ নাম: পদোশ্বৰ সোণোৱাল ঘৰ নং : 2 বয়স : 24 লিঙ্গ : পুৰুষ</p> <p>ফটো উপলব্ধ</p> | <p>517 DWM3042668</p> <p>নাম : ফুলেশ্বৰী চৌধুৰী স্বামীৰ নাম: ৰামচন্দ্ৰ চৌধুৰী ঘৰ নং : 3 বয়স : 70 লিঙ্গ : মহিলা</p> <p>ফটো উপলব্ধ</p> | <p>518 DWM3042679</p> <p>নাম : অধেশ চৌধুৰী পিতাৰ নাম: ৰামচন্দ্ৰ চৌধুৰী ঘৰ নং : 3 বয়স : 60 লিঙ্গ : পুৰুষ</p> <p>ফটো উপলব্ধ</p> |
| <p>519 DWM3042680</p> <p>নাম : ইন্দাবতী চৌধুৰী স্বামীৰ নাম: অধেশ চৌধুৰী ঘৰ নং : 3 বয়স : 55 লিঙ্গ : মহিলা</p> <p>ফটো উপলব্ধ</p> | <p>520 DWM3042691</p> <p>নাম : ৰামকুমাৰ চৌধুৰী পিতাৰ নাম: ৰামচন্দ্ৰ চৌধুৰী ঘৰ নং : 3 বয়স : 54 লিঙ্গ : পুৰুষ</p> <p>ফটো উপলব্ধ</p> | <p>521 DWM3042704</p> <p>নাম : সুভাবতী চৌধুৰী স্বামীৰ নাম: ৰামকুমাৰ চৌধুৰী ঘৰ নং : 3 বয়স : 50 লিঙ্গ : মহিলা</p> <p>ফটো উপলব্ধ</p> |
| <p>522 DWM3042715</p> <p>নাম : প্ৰকাশ চৌধুৰী পিতাৰ নাম: ৰামচন্দ্ৰ চৌধুৰী ঘৰ নং : 3 বয়স : 48 লিঙ্গ : পুৰুষ</p> <p>ফটো উপলব্ধ</p> | <p>523 DWM3045189</p> <p>নাম : বাবুল চৌধুৰী পিতাৰ নাম: ৰামকুমাৰ চৌধুৰী ঘৰ নং : 3 বয়স : 32 লিঙ্গ : পুৰুষ</p> <p>ফটো উপলব্ধ</p> | <p>524 DWM0362806</p> <p>নাম : দিপক চৌধুৰী পিতাৰ নাম: ৰামকুমাৰ চৌধুৰী ঘৰ নং : 3 বয়স : 27 লিঙ্গ : পুৰুষ</p> <p>ফটো উপলব্ধ</p> |
| <p>525 DWM0362848</p> <p>নাম : গৌতম চৌধুৰী পিতাৰ নাম: অধেশ চৌধুৰী ঘৰ নং : 3 বয়স : 27 লিঙ্গ : পুৰুষ</p> <p>ফটো উপলব্ধ</p> | <p>526 DWM0525139</p> <p>নাম : পিংকি চুতীয়া চৌধুৰী স্বামীৰ নাম: দিপক চৌধুৰী ঘৰ নং : 3 বয়স : 25 লিঙ্গ : মহিলা</p> <p>ফটো উপলব্ধ</p> | <p>527 DWM2861508</p> <p>নাম : চনী কুমাৰী চৌধুৰী স্বামীৰ নাম: বাবুল চৌধুৰী ঘৰ নং : 3 বয়স : 24 লিঙ্গ : মহিলা</p> <p>ফটো উপলব্ধ</p> |
| <p>528 DWM3077542</p> <p>নাম : ৰাহুল চৌধুৰী পিতাৰ নাম: ৰাম কুমাৰ চৌধুৰী ঘৰ নং : 3 বয়স : 24 লিঙ্গ : পুৰুষ</p> <p>ফটো উপলব্ধ</p> | <p>529 DWM3328846</p> <p>নাম : উত্তম চৌধুৰী পিতাৰ নাম: অধেশ চৌধুৰী ঘৰ নং : 03 বয়স : 22 লিঙ্গ : পুৰুষ</p> <p>ফটো উপলব্ধ</p> | <p>530 DWM3042726</p> <p>নাম : মফিট নাৰ্জাৰী পিতাৰ নাম: গোপীনাথ নাৰ্জাৰী ঘৰ নং : 8 বয়স : 32 লিঙ্গ : পুৰুষ</p> <p>ফটো উপলব্ধ</p> |
| <p>531 DWM3042737</p> <p>নাম : প্ৰাঞ্জল খনিকৰ পিতাৰ নাম: প্ৰদীপ খনিকৰ ঘৰ নং : 6 বয়স : 42 লিঙ্গ : পুৰুষ</p> <p>ফটো উপলব্ধ</p> | <p>532 DWM3042748</p> <p>নাম : বৰ্ণালী খনিকৰ পিতাৰ নাম: পদীপ খনিকৰ ঘৰ নং : 6 বয়স : 40 লিঙ্গ : মহিলা</p> <p>ফটো উপলব্ধ</p> | <p>533 DWM0576249</p> <p>নাম : কৰিশা খনিকৰ পিতাৰ নাম: প্ৰদীপ খনিকৰ ঘৰ নং : 6 বয়স : 25 লিঙ্গ : মহিলা</p> <p>ফটো উপলব্ধ</p> |
| <p>534 DWM3042759</p> <p>নাম : ৰামচন্দ্ৰ শৰ্মা পিতাৰ নাম: খেনুখা শৰ্মা ঘৰ নং : 7 বয়স : 64 লিঙ্গ : পুৰুষ</p> <p>ফটো উপলব্ধ</p> | <p>S 535 DWM3042760</p> <p>নাম : জিতেন্দ্ৰ শৰ্মা পিতাৰ নাম: ৰামচন্দ্ৰ শৰ্মা ঘৰ নং : 7 বয়স : 38 লিঙ্গ : পুৰুষ</p> <p>ফটো উপলব্ধ</p> | <p>S 536 DWM0675405</p> <p>নাম : প্ৰিয়ঙ্কা কুমাৰী স্বামীৰ নাম: জিতেন্দ্ৰ শৰ্মা ঘৰ নং : 7 বয়স : 32 লিঙ্গ : মহিলা</p> <p>ফটো উপলব্ধ</p> |



| | | | | | |
|--|--------------------------|--|--------------------------|--|--------------------------|
| 537 নাম : ৰেউকন পাৰে স্বামীৰ নাম: লক্ষীনাথ পাৰে ঘৰ নং : ৮ বয়স : 70 লিঙ্গ : মহিলা | DWM3042782 ফটো উপলব্ধ | 538 নাম : মুনিদ্র পাৰে পিতাৰ নাম: লক্ষীনাথ পাৰে ঘৰ নং : ৮ বয়স : 46 লিঙ্গ : পুৰুষ | DWM3042806 ফটো উপলব্ধ | 539 নাম : জোনালী পাৰে স্বামীৰ নাম: মুনিদ্র পাৰে ঘৰ নং : ৮ বয়স : 45 লিঙ্গ : মহিলা | DWM3042817 ফটো উপলব্ধ |
| 540 নাম : মনজ কুমাৰ পাৰে পিতাৰ নাম: লক্ষীনাথ পাৰে ঘৰ নং : ৮ বয়স : 40 লিঙ্গ : পুৰুষ | DWM3042828 ফটো উপলব্ধ | 541 নাম : ৰুপেন সন্দিকৈ পিতাৰ নাম: লিলা সন্দিকৈ ঘৰ নং : ৮ বয়স : 34 লিঙ্গ : পুৰুষ | DWM0285734 ফটো উপলব্ধ | 542 নাম : ভাৰতী দত্ত পাৰে স্বামীৰ নাম: মনুজ কুমাৰ পাৰে ঘৰ নং : ৮ বয়স : 32 লিঙ্গ : মহিলা | DWM2840973 ফটো উপলব্ধ |
| 543 নাম : পূৰ্ণ চন্দ্ৰ পাৰে পিতাৰ নাম: লক্ষীনাথ পাৰে ঘৰ নং : ৯ বয়স : 30 লিঙ্গ : পুৰুষ | DWM2840962 ফটো উপলব্ধ | 544 নাম : তৰামাই সন্দিকৈ স্বামীৰ নাম: অতুল সন্দিকৈ ঘৰ নং : ৯ বয়স : 54 লিঙ্গ : মহিলা | DWM3042851 ফটো উপলব্ধ | 545 নাম : পূৰ্বী শইকীয়া সন্দিকৈ স্বামীৰ নাম: মনু সন্দিকৈ ঘৰ নং : ০৯ বয়স : 26 লিঙ্গ : মহিলা | DWM3325164 ফটো উপলব্ধ |
| 546 নাম : নিতুল সন্দিকৈ পিতাৰ নাম: অতুল সন্দিকৈ ঘৰ নং : ৯ বয়স : 25 লিঙ্গ : পুৰুষ | DWM2861417 ফটো উপলব্ধ | 547 নাম : গোপাল সন্দিকৈ পিতাৰ নাম: অতুল সন্দিকৈ ঘৰ নং : ০৯ বয়স : 23 লিঙ্গ : পুৰুষ | DWM3325123 ফটো উপলব্ধ | 548 নাম : নিৰঞ্জন সোনোৱাল পিতাৰ নাম: বিলাস সোনোৱাল ঘৰ নং : ১০ বয়স : 55 লিঙ্গ : পুৰুষ | DWM3042862 ফটো উপলব্ধ |
| 549 নাম : ধনদা সোনোৱাল স্বামীৰ নাম: নিৰঞ্জন সোনোৱাল ঘৰ নং : ১০ বয়স : 50 লিঙ্গ : মহিলা | DWM3042873 ফটো উপলব্ধ | 550 নাম : দীনেশ সোনোৱাল পিতাৰ নাম: তীৰ্থেছৰ সোনোৱাল ঘৰ নং : ১১ বয়স : 60 লিঙ্গ : পুৰুষ | DWM3042884 ফটো উপলব্ধ | 551 নাম : হীৰাবতী সোনোৱাল স্বামীৰ নাম: দীনেশ সোনোৱাল ঘৰ নং : ১১ বয়স : 55 লিঙ্গ : মহিলা | DWM3042895 ফটো উপলব্ধ |
| 552 নাম : জয়ন্ত সোনোৱাল পিতাৰ নাম: দীনেশ সোনোৱাল ঘৰ নং : ১১ বয়স : 31 লিঙ্গ : পুৰুষ | DWM3044744 ফটো উপলব্ধ | 553 নাম : ভবকান্ত পাৰে পিতাৰ নাম: গুতি পাৰে ঘৰ নং : ১২ বয়স : 60 লিঙ্গ : পুৰুষ | DWM3042908 ফটো উপলব্ধ | 554 নাম : নিৰ্মলা পাৰে স্বামীৰ নাম: ভবকান্ত পাৰে ঘৰ নং : ১২ বয়স : 55 লিঙ্গ : মহিলা | DWM3042919 ফটো উপলব্ধ |
| 555 নাম : প্ৰভাতী ৰোজখোৱা পাৰে স্বামীৰ নাম: প্ৰশান্ত পাৰে ঘৰ নং : ১২ বয়স : 27 লিঙ্গ : মহিলা | DWM2861961 ফটো উপলব্ধ | 556 নাম : জিত পাৰে পিতাৰ নাম: ভৱকান্ত পাৰে ঘৰ নং : ১২ বয়স : 24 লিঙ্গ : পুৰুষ | DWM3325107 ফটো উপলব্ধ | 557 নাম : কোমেশ্বৰী ডেকা স্বামীৰ নাম: ঠগিৰাম ডেকা ঘৰ নং : ১৩ বয়স : 55 লিঙ্গ : মহিলা | DWM3042931 ফটো উপলব্ধ |
| 558 নাম : হেমন্ত ডেকা পিতাৰ নাম: ঠগিৰাম ডেকা ঘৰ নং : ১৩ বয়স : 35 লিঙ্গ : পুৰুষ | DWM3042964 ফটো উপলব্ধ | 559 নাম : অস্মতা সোনোৱাল স্বামীৰ নাম: হেমন্ত ডেকা ঘৰ নং : ১৩ বয়স : 33 লিঙ্গ : মহিলা | DWM0284919 ফটো উপলব্ধ | 560 নাম : নৱজ্যোতি গগৈ পিতাৰ নাম: চিৰনন্দ গগৈ ঘৰ নং : ১৩ বয়স : 28 লিঙ্গ : পুৰুষ | DWM0285668 ফটো উপলব্ধ |
| 561 নাম : লখন ডেকা পিতাৰ নাম: জয়ৰাম জয়ৰাম ডেকা ঘৰ নং : ১৪ বয়স : 52 লিঙ্গ : পুৰুষ | DWM3042975 ফটো উপলব্ধ | 562 নাম : ৰঞ্জু ডেকা স্বামীৰ নাম: লখন ডেকা ঘৰ নং : ১৪ বয়স : 46 লিঙ্গ : মহিলা | DWM3042986 ফটো উপলব্ধ | 563 নাম : জ্যোতি গগৈ স্বামীৰ নাম: গোলাপ ডেকা সোনোৱাল ঘৰ নং : ১৪ বয়স : 22 লিঙ্গ : মহিলা | DWM3328879 ফটো উপলব্ধ |
| 564 নাম : বিশ্বনাথ ডেকা পিতাৰ নাম: ইন্দ্ৰেছৰ ডেকা ঘৰ নং : ১৫ বয়স : 60 লিঙ্গ : পুৰুষ | DWM3042997 ফটো উপলব্ধ | 565 নাম : কৌশল্যা ডেকা স্বামীৰ নাম: বিশ্বনাথ ডেকা ঘৰ নং : ১৫ বয়স : 50 লিঙ্গ : মহিলা | DWM3043003 ফটো উপলব্ধ | 566 নাম : বসন্ত ডেকা পিতাৰ নাম: বিশ্বনাথ ডেকা ঘৰ নং : ১৫ বয়স : 37 লিঙ্গ : পুৰুষ | DWM3043036 ফটো উপলব্ধ |



| | | | | | |
|---|--------------------------|---|--------------------------|---|--------------------------|
| 567 নাম : ধনীৰাম সোনোৱাল পিতাৰ নাম: বিশ্ব সোনোৱাল ঘৰ নং : ১৫ বয়স : 28 লিঙ্গ : পুৰুষ | DWM0300236 ফটো উপলব্ধ | 568 নাম : কৃষ্ণ ডেকা পিতাৰ নাম: বিশ্বনাথ ডেকা ঘৰ নং : ১৫ বয়স : 24 লিঙ্গ : মহিলা | DWM2861672 ফটো উপলব্ধ | 569 নাম : অঞ্জনা বৰ্মন স্বামীৰ নাম: ধনীৰাম সোনোৱাল ঘৰ নং : 15 বয়স : 20 লিঙ্গ : মহিলা | FXO0052969 ফটো উপলব্ধ |
| 570 নাম : লীলাবতী ডেকা পিতাৰ নাম: গনেশ ডেকা ঘৰ নং : ১৬ বয়স : 48 লিঙ্গ : মহিলা | DWM3043058 ফটো উপলব্ধ | 571 নাম : চোৰেন ডেকা বৰুৱা পিতাৰ নাম: গনেশ ডেকা ঘৰ নং : ১৬ বয়স : 45 লিঙ্গ : পুৰুষ | DWM3043069 ফটো উপলব্ধ | 572 নাম : মিনা সোনোৱাল ডেকা স্বামীৰ নাম: চোৰেন ডেকা ঘৰ নং : ১৬ বয়স : 41 লিঙ্গ : মহিলা | DWM3043070 ফটো উপলব্ধ |
| 573 নাম : চায়াশ্ৰী ডেকা বৰুৱা পিতাৰ নাম: চোৰেন ডেকা বৰুৱা ঘৰ নং : 16 বয়স : 19 লিঙ্গ : মহিলা | FXO0100594 ফটো উপলব্ধ | 574 নাম : যতীন কছাৰী পিতাৰ নাম: লোহাৰাম কছাৰী ঘৰ নং : ১৭ বয়স : 56 লিঙ্গ : পুৰুষ | DWM3043081 ফটো উপলব্ধ | 575 নাম : ৰীতা কছাৰী স্বামীৰ নাম: যতীন কছাৰী ঘৰ নং : ১৭ বয়স : 52 লিঙ্গ : মহিলা | DWM3043092 ফটো উপলব্ধ |
| 576 নাম : ধনমনি কছাৰী পিতাৰ নাম: যতীন কছাৰী ঘৰ নং : 17 বয়স : 27 লিঙ্গ : মহিলা | FXO0051599 ফটো উপলব্ধ | 577 নাম : মুনমনি কছাৰী পিতাৰ নাম: যতীন কছাৰী ঘৰ নং : ১৭ বয়স : 22 লিঙ্গ : মহিলা | DWM3328812 ফটো উপলব্ধ | 578 নাম : নিভা চুতয়া কছাৰী স্বামীৰ নাম: ক্ষিৰুদ কছাৰী ঘৰ নং : ১৮ বয়স : 44 লিঙ্গ : মহিলা | DWM3043161 ফটো উপলব্ধ |
| 579 নাম : দ্ৰোণকান্ত কছাৰী পিতাৰ নাম: বদন কছাৰী ঘৰ নং : ১৮ বয়স : 43 লিঙ্গ : পুৰুষ | DWM3043127 ফটো উপলব্ধ | 580 নাম : ক্ষীৰোদ কছাৰী পিতাৰ নাম: বদন কছাৰী ঘৰ নং : ১৮ বয়স : 42 লিঙ্গ : পুৰুষ | DWM3043138 ফটো উপলব্ধ | 581 নাম : লোহিত কছাৰী পিতাৰ নাম: বদন কছাৰী ঘৰ নং : ১৮ বয়স : 37 লিঙ্গ : পুৰুষ | DWM3043150 ফটো উপলব্ধ |
| 582 নাম : টিনা পাৰে কছাৰী স্বামীৰ নাম: দূৰ্নাকাংতা কচাৰী ঘৰ নং : ১৮ বয়স : 34 লিঙ্গ : মহিলা | DWM3045190 ফটো উপলব্ধ | 583 নাম : দিগন্ত কছাৰী পিতাৰ নাম: কেখৰাম কচাৰী ঘৰ নং : ১৮ বয়স : 55 লিঙ্গ : পুৰুষ | DWM3043172 ফটো উপলব্ধ | 584 নাম : অনিমাই কছাৰী স্বামীৰ নাম: দিগন্ত কছাৰী ঘৰ নং : ১৮ বয়স : 50 লিঙ্গ : মহিলা | DWM3043183 ফটো উপলব্ধ |
| 585 নাম : গীতানঞ্জলি কছাৰী পিতাৰ নাম: দিগন্ত কছাৰী ঘৰ নং : ১৯ বয়স : 27 লিঙ্গ : মহিলা | DWM0512731 ফটো উপলব্ধ | 586 নাম : নৱজ্যোতি কছাৰী পিতাৰ নাম: দিগন্ত কছাৰী ঘৰ নং : ১৯ বয়স : 24 লিঙ্গ : পুৰুষ | DWM2861375 ফটো উপলব্ধ | 587 নাম : পদ্মোহৰ সোনোৱাল পিতাৰ নাম: যদুৰাম সোনোৱাল ঘৰ নং : ২০ বয়স : 46 লিঙ্গ : পুৰুষ | DWM3043194 ফটো উপলব্ধ |
| 588 নাম : জোনামনি সোনোৱাল স্বামীৰ নাম: পদ্মেশ্বৰ সোনোৱাল ঘৰ নং : ২০ বয়স : 41 লিঙ্গ : মহিলা | DWM3043207 ফটো উপলব্ধ | 589 নাম : পূজা কোঁৱৰ পিতাৰ নাম: আনন্দ কোঁৱৰ ঘৰ নং : ২০ বয়স : 33 লিঙ্গ : মহিলা | DWM0326116 ফটো উপলব্ধ | 590 নাম : কৰিশ্মা গগৈ কোঁৱৰ স্বামীৰ নাম: জয়ন্ত কোঁৱৰ ঘৰ নং : ২০ বয়স : 25 লিঙ্গ : মহিলা | DWM2861516 ফটো উপলব্ধ |
| 591 নাম : কাব্যাজীতা সোনোৱাল পিতাৰ নাম: পদ্মেশ্বৰ সোনোৱাল ঘৰ নং : 20 বয়স : 20 লিঙ্গ : মহিলা | FXO0078659 ফটো উপলব্ধ | 592 নাম : বিনোদ চন্দ্ৰ বড়া পিতাৰ নাম: যদুৰাম বড়া ঘৰ নং : ২১ বয়স : 60 লিঙ্গ : পুৰুষ | DWM3043218 ফটো উপলব্ধ | 593 নাম : দীপিকা কছাৰী স্বামীৰ নাম: বিনোদ চন্দ্ৰ বড়া ঘৰ নং : ২১ বয়স : 50 লিঙ্গ : মহিলা | DWM3043229 ফটো উপলব্ধ |
| 594 নাম : ভাস্কৰ সোনোৱাল বড়া পিতাৰ নাম: বিনোদচন্দ্ৰ বড়া ঘৰ নং : ২১ বয়স : 33 লিঙ্গ : পুৰুষ | DWM3043230 ফটো উপলব্ধ | 595 নাম : কুল বড়া পিতাৰ নাম: মহিধৰ বড়া ঘৰ নং : ২২ বয়স : 65 লিঙ্গ : পুৰুষ | DWM3043252 ফটো উপলব্ধ | 596 নাম : উষা বৰা স্বামীৰ নাম: কুল বৰা ঘৰ নং : ২২ বয়স : 60 লিঙ্গ : মহিলা | DWM3043263 ফটো উপলব্ধ |



| | | | | | |
|---|--------------------------|---|--------------------------|--|--------------------------|
| 597 নাম : জ্যোতিষ বড়া পিতাৰ নাম: কুল বড়া ঘৰ নং : ১২ বয়স : 35 লিঙ্গ : পুৰুষ | DWM3043241 ফটো উপলব্ধ | 598 নাম : গোলাপ সোনোৱাল পিতাৰ নাম: কুল সোনোৱাল ঘৰ নং : ১২ বয়স : 32 লিঙ্গ : পুৰুষ | DWM3044777 ফটো উপলব্ধ | 599 নাম : পূজা সোনোৱাল স্বামীৰ নাম: জ্যোতিষ সোনোৱাল ঘৰ নং : ১২ বয়স : 27 লিঙ্গ : মহিলা | DWM0337436 ফটো উপলব্ধ |
| 600 নাম : বন্দনা পাটৰ সোনোৱাল স্বামীৰ নাম: গোপাল সোনোৱাল ঘৰ নং : ২২ বয়স : 26 লিঙ্গ : মহিলা | DWM2861532 ফটো উপলব্ধ | 601 নাম : মিতালী সোনোৱাল স্বামীৰ নাম: ধমেশ্বৰ সোনোৱাল ঘৰ নং : ২৪ বয়স : 55 লিঙ্গ : মহিলা | DWM3043309 ফটো উপলব্ধ | 602 নাম : বিউটি সোনোৱাল পিতাৰ নাম: ধমেশ্বৰ সোনোৱাল ঘৰ নং : ২৪ বয়স : 24 লিঙ্গ : মহিলা | DWM2861565 ফটো উপলব্ধ |
| 603 নাম : বিজুমনি সোনোৱাল মাতৃৰ নাম: মিতালী সোনোৱাল ঘৰ নং : 24 বয়স : 22 লিঙ্গ : মহিলা | FXO0052878 ফটো উপলব্ধ | 604 নাম : মলেশ্বৰী সোনোৱাল স্বামীৰ নাম: দুৰ্গেশ্বৰ সোনোৱাল ঘৰ নং : ২৫ বয়স : 50 লিঙ্গ : মহিলা | DWM3043321 ফটো উপলব্ধ | 605 নাম : ৰাজেন সোনোৱাল পিতাৰ নাম: দুৰ্গেশ্বৰ সোনোৱাল ঘৰ নং : ২৫ বয়স : 24 লিঙ্গ : পুৰুষ | DWM2861300 ফটো উপলব্ধ |
| 606 নাম : নিৰমা সোনোৱাল স্বামীৰ নাম: টিকেন সোনোৱাল ঘৰ নং : ২৬ বয়স : 60 লিঙ্গ : মহিলা | DWM3043343 ফটো উপলব্ধ | 607 নাম : ভদ্র সোনোৱাল পিতাৰ নাম: টিকেন সোনোৱাল ঘৰ নং : ২৬ বয়স : 40 লিঙ্গ : পুৰুষ | DWM3043354 ফটো উপলব্ধ | 608 নাম : গীতাজলী সোনোৱাল স্বামীৰ নাম: ভদ্র সোনোৱাল ঘৰ নং : ২৬ বয়স : 32 লিঙ্গ : মহিলা | DWM0349779 ফটো উপলব্ধ |
| 609 নাম : দিলীপ সোনোৱাল পিতাৰ নাম: টিকেন সোনোৱাল ঘৰ নং : ২৬ বয়স : 32 লিঙ্গ : পুৰুষ | DWM0349787 ফটো উপলব্ধ | 610 নাম : মধুসূতা সোনোৱাল স্বামীৰ নাম: দিলীপ সোনোৱাল ঘৰ নং : ২৬ বয়স : 26 লিঙ্গ : মহিলা | DWM0575662 ফটো উপলব্ধ | 611 নাম : যতীন সোনোৱাল পিতাৰ নাম: ঠগেন্দ সোনোৱাল ঘৰ নং : ২৭ বয়স : 55 লিঙ্গ : পুৰুষ | DWM3043376 ফটো উপলব্ধ |
| 612 নাম : ৰীতা সোনোৱাল স্বামীৰ নাম: যতীন সোনোৱাল ঘৰ নং : ২৭ বয়স : 50 লিঙ্গ : মহিলা | DWM3043387 ফটো উপলব্ধ | 613 নাম : লুক সোনোৱাল পিতাৰ নাম: যতীন সোনোৱাল ঘৰ নং : ২৭ বয়স : 28 লিঙ্গ : পুৰুষ | DWM0353847 ফটো উপলব্ধ | 614 নাম : বুদ্ধেশ্বৰ সোনোৱাল পিতাৰ নাম: জিলাৰাম সোনোৱাল ঘৰ নং : ২৮ বয়স : 55 লিঙ্গ : পুৰুষ | DWM3043398 ফটো উপলব্ধ |
| 615 নাম : বিন্দু সোনোৱাল স্বামীৰ নাম: বুদ্ধেশ্বৰ সোনোৱাল ঘৰ নং : ২৮ বয়স : 50 লিঙ্গ : মহিলা | DWM3043401 ফটো উপলব্ধ | 616 নাম : জিত সোনোৱাল পিতাৰ নাম: বুদ্ধেশ্বৰী সোনোৱাল ঘৰ নং : ২৮ বয়স : 36 লিঙ্গ : পুৰুষ | DWM3043412 ফটো উপলব্ধ | 617 নাম : বিজয় সোনোৱাল পিতাৰ নাম: বুদ্ধেশ্বৰ সোনোৱাল ঘৰ নং : ২৮ বয়স : 27 লিঙ্গ : পুৰুষ | DWM0357137 ফটো উপলব্ধ |
| 618 নাম : পাহাৰী লামো সোনোৱাল স্বামীৰ নাম: বিজয় সোনোৱাল ঘৰ নং : ২৮ বয়স : 26 লিঙ্গ : মহিলা | DWM2861888 ফটো উপলব্ধ | 619 নাম : অসীম সোনোৱাল পিতাৰ নাম: বুদ্ধেশ্বৰ সোনোৱাল ঘৰ নং : ২৯ বয়স : 25 লিঙ্গ : পুৰুষ | DWM0511675 ফটো উপলব্ধ | 620 নাম : অজীত সোনোৱাল পিতাৰ নাম: ঠগেন্দ সোনোৱাল ঘৰ নং : ২৯ বয়স : 58 লিঙ্গ : পুৰুষ | DWM3043423 ফটো উপলব্ধ |
| 621 নাম : মামনি সোনোৱাল স্বামীৰ নাম: অজীত সোনোৱাল ঘৰ নং : ২৯ বয়স : 55 লিঙ্গ : মহিলা | DWM3043434 ফটো উপলব্ধ | 622 নাম : কুশলতা সোনোৱাল স্বামীৰ নাম: হেম সোনোৱাল ঘৰ নং : ২৯ বয়স : 54 লিঙ্গ : মহিলা | DWM3043456 ফটো উপলব্ধ | 623 নাম : মনিকা সোণোৱাল পিতাৰ নাম: হেম সোণোৱাল ঘৰ নং : ২৯ বয়স : 28 লিঙ্গ : মহিলা | DWM3046620 ফটো উপলব্ধ |
| 624 নাম : পিটু সোণোৱাল পিতাৰ নাম: হেম সোণোৱাল ঘৰ নং : ২৯ বয়স : 28 লিঙ্গ : পুৰুষ | DWM3045820 ফটো উপলব্ধ | 625 নাম : জানমনি সোনোৱাল স্বামীৰ নাম: লুকু সোনোৱাল ঘৰ নং : ২৯ বয়স : 26 লিঙ্গ : মহিলা | DWM0512145 ফটো উপলব্ধ | 626 নাম : পিংকী সোণোৱাল পিতাৰ নাম: হেম সোণোৱাল ঘৰ নং : ২৯ বয়স : 26 লিঙ্গ : মহিলা | DWM3046406 ফটো উপলব্ধ |



| | | | | | |
|---|--------------------------|--|--------------------------|--|--------------------------|
| 627 নাম : বিদ সোণোৱাল পিতাৰ নাম: হেম সোণোৱাল ঘৰ নং : ২৯ বয়স : 24 লিঙ্গ : পুৰুষ | DWM3045879 ফটো উপলব্ধ | 628 নাম : চিত্ৰকুমাৰ সোনোৱাল পিতাৰ নাম: গোবিন সোনোৱাল ঘৰ নং : ৩০ বয়স : 55 লিঙ্গ : পুৰুষ | DWM3043514 ফটো উপলব্ধ | 629 নাম : মনালিছা সোনোৱাল স্বামীৰ নাম: চিত্ৰকুমাৰ সোনোৱাল ঘৰ নং : ৩০ বয়স : 50 লিঙ্গ : মহিলা | DWM3043525 ফটো উপলব্ধ |
| 630 নাম : শশাঙ্ক সোনোৱাল পিতাৰ নাম: দেব সোনোৱাল ঘৰ নং : ৩০ বয়স : 40 লিঙ্গ : পুৰুষ | DWM3043536 ফটো উপলব্ধ | 631 নাম : দিনে সোনোৱাল পিতাৰ নাম: ধদল সোনোৱাল ঘৰ নং : ৩১ বয়স : 58 লিঙ্গ : পুৰুষ | DWM3043558 ফটো উপলব্ধ | 632 নাম : মনেশ্বৰী সোনোৱাল স্বামীৰ নাম: দিনে সোনোৱাল ঘৰ নং : ৩১ বয়স : 50 লিঙ্গ : মহিলা | DWM3043569 ফটো উপলব্ধ |
| 633 নাম : দিব্যজ্যোতি সোনোৱাল পিতাৰ নাম: দিনে সোনোৱাল ঘৰ নং : ৩১ বয়স : 34 লিঙ্গ : পুৰুষ | DWM3045203 ফটো উপলব্ধ | 634 নাম : নিতু সোনোৱাল স্বামীৰ নাম: দিব্যজ্যোতি সোনোৱাল ঘৰ নং : ৩১ বয়স : 31 লিঙ্গ : মহিলা | DWM0367136 ফটো উপলব্ধ | 635 নাম : ডিহেশ্বৰ সোনোৱাল পিতাৰ নাম: দিন সোনোৱাল ঘৰ নং : ৩১ বয়স : 25 লিঙ্গ : পুৰুষ | DWM0511592 ফটো উপলব্ধ |
| 636 নাম : ব্ৰজেন সোনোৱাল পিতাৰ নাম: দিনে সোনোৱাল ঘৰ নং : 31 বয়স : 22 লিঙ্গ : পুৰুষ | FXO0051706 ফটো উপলব্ধ | 637 নাম : কমলেশ্বৰী সোনোৱাল স্বামীৰ নাম: নবীন সোনোৱাল ঘৰ নং : ৩২ বয়স : 55 লিঙ্গ : মহিলা | DWM3043581 ফটো উপলব্ধ | 638 নাম : লীলাৱতী কোঁৱৰ অন্যান্য: বৃদ্ধিন কোঁৱৰ ঘৰ নং : ৩২ বয়স : 40 লিঙ্গ : মহিলা | DWM2840940 ফটো উপলব্ধ |
| 639 নাম : দিব্যজ্যোতি সোনোৱাল পিতাৰ নাম: নবীন সোণোৱাল ঘৰ নং : ৩২ বয়স : 37 লিঙ্গ : পুৰুষ | DWM3043592 ফটো উপলব্ধ | 640 নাম : সাবিত্ৰী সোনোৱাল পিতাৰ নাম: দিব্যজ্যোতি সোনোৱাল ঘৰ নং : ৩২ বয়স : 31 লিঙ্গ : মহিলা | DWM3045214 ফটো উপলব্ধ | 641 নাম : পদ্মেশ্বৰ সোনোৱাল পিতাৰ নাম: হেলন সোনোৱাল ঘৰ নং : ৩৩ বয়স : 50 লিঙ্গ : পুৰুষ | DWM3043627 ফটো উপলব্ধ |
| 642 নাম : তিলেশ্বৰী সোনোৱাল স্বামীৰ নাম: পদ্মেশ্বৰ সোনোৱাল ঘৰ নং : ৩৩ বয়স : 45 লিঙ্গ : মহিলা | DWM3043638 ফটো উপলব্ধ | 643 নাম : পূৰ্ণ সোনোৱাল পিতাৰ নাম: পদ্মেশ্বৰ সোনোৱাল ঘৰ নং : 33 বয়স : 20 লিঙ্গ : পুৰুষ | FXO0051565 ফটো উপলব্ধ | E 644 নাম : বাপুৰাম সোনোৱাল পিতাৰ নাম: শশীধৰ সোনোৱাল ঘৰ নং : ৩৪ বয়স : 90 লিঙ্গ : পুৰুষ | DWM3043649 ফটো উপলব্ধ |
| 645 নাম : লক্ষেশ্বৰ সোনোৱাল পিতাৰ নাম: বাপুৰাম সোনোৱাল ঘৰ নং : ৩৪ বয়স : 46 লিঙ্গ : পুৰুষ | DWM3043672 ফটো উপলব্ধ | 646 নাম : চিত্ৰা সোনোৱাল স্বামীৰ নাম: লক্ষেশ্বৰ সোনোৱাল ঘৰ নং : ৩৪ বয়স : 39 লিঙ্গ : মহিলা | DWM3043694 ফটো উপলব্ধ | 647 নাম : পূৰ্ণিমা সোনোৱাল স্বামীৰ নাম: ৰমাকান্ত সোনোৱাল ঘৰ নং : ৩৫ বয়স : 75 লিঙ্গ : মহিলা | DWM3043718 ফটো উপলব্ধ |
| 648 নাম : হেমন্ত সোনোৱাল পিতাৰ নাম: ৰমাকান্ত সোনোৱাল ঘৰ নং : ৩৫ বয়স : 50 লিঙ্গ : পুৰুষ | DWM3043729 ফটো উপলব্ধ | 649 নাম : লক্ষীমাই সোনোৱাল স্বামীৰ নাম: হেমন্ত সোনোৱাল ঘৰ নং : ৩৫ বয়স : 47 লিঙ্গ : মহিলা | DWM3043730 ফটো উপলব্ধ | 650 নাম : ভদ্র সোনোৱাল পিতাৰ নাম: ৰমাকান্ত সোনোৱাল ঘৰ নং : ৩৫ বয়স : 38 লিঙ্গ : পুৰুষ | DWM3043752 ফটো উপলব্ধ |
| 651 নাম : যতীন সোনোৱাল পিতাৰ নাম: ৰমাকান্ত সোনোৱাল ঘৰ নং : ৩৫ বয়স : 32 লিঙ্গ : পুৰুষ | DWM3044733 ফটো উপলব্ধ | 652 নাম : খগেন সোনোৱাল পিতাৰ নাম: ৰমা সোনোৱাল ঘৰ নং : ৩৫ বয়স : 29 লিঙ্গ : পুৰুষ | DWM0378315 ফটো উপলব্ধ | 653 নাম : ৰিম্পী বৰুৱা সোনোৱাল স্বামীৰ নাম: যতীন সোনোৱাল ঘৰ নং : ৩৫ বয়স : 29 লিঙ্গ : মহিলা | DWM0378307 ফটো উপলব্ধ |
| 654 নাম : জোনালী সোনোৱাল স্বামীৰ নাম: খগেন সোনোৱাল ঘৰ নং : 35 বয়স : 23 লিঙ্গ : মহিলা | FXO0053017 ফটো উপলব্ধ | 655 নাম : লীলা গোস্বাই পিতাৰ নাম: উমাকান্ত গোস্বাই ঘৰ নং : ৩৬ বয়স : 65 লিঙ্গ : পুৰুষ | DWM3043763 ফটো উপলব্ধ | 656 নাম : জয়মল গোস্বাই স্বামীৰ নাম: লীলা গোস্বাই ঘৰ নং : ৩৬ বয়স : 58 লিঙ্গ : মহিলা | DWM3043774 ফটো উপলব্ধ |



| | | | | | |
|---|--------------------------|--|--------------------------|---|--------------------------|
| 657 নাম : প্রভাত গোস্বাই পিতাৰ নাম: লীলা গোস্বাই ঘৰ নং : ৩৬ বয়স : 40 লিঙ্গ : পুৰুষ | DWM3043785 ফটো উপলব্ধ | 658 নাম : জোন গোস্বাই স্বামীৰ নাম: প্রভাত গোস্বাই ঘৰ নং : ৩৬ বয়স : 37 লিঙ্গ : মহিলা | DWM2861839 ফটো উপলব্ধ | 659 নাম : বাস্তৱ গোস্বাই পিতাৰ নাম: লীলা গোস্বাই ঘৰ নং : ৩৬ বয়স : 32 লিঙ্গ : পুৰুষ | DWM0380469 ফটো উপলব্ধ |
| 660 নাম : অকনি সোনোৱাল গোস্বাই স্বামীৰ নাম: বাস্তৱ গোস্বাই ঘৰ নং : ৩৬ বয়স : 27 লিঙ্গ : মহিলা | DWM0381368 ফটো উপলব্ধ | 661 নাম : চন্দ সোনোৱাল পিতাৰ নাম: ঠগেন্দ সোনোৱাল ঘৰ নং : ৩৭ বয়স : 66 লিঙ্গ : পুৰুষ | DWM3043796 ফটো উপলব্ধ | 662 নাম : আইদেউ সোনোৱাল স্বামীৰ নাম: চন্দ সোনোৱাল ঘৰ নং : ৩৭ বয়স : 60 লিঙ্গ : মহিলা | DWM3043809 ফটো উপলব্ধ |
| 663 নাম : দিগন্ত সোণোৱাল পিতাৰ নাম: চন্দ সোণোৱাল ঘৰ নং : ৩৭ বয়স : 37 লিঙ্গ : পুৰুষ | DWM3043810 ফটো উপলব্ধ | 664 নাম : ভূপেন সোনোৱাল পিতাৰ নাম: চন্দ সোনোৱাল ঘৰ নং : ৩৭ বয়স : 27 লিঙ্গ : পুৰুষ | DWM0383588 ফটো উপলব্ধ | 665 নাম : মমী বসুমতাৰী সোনোৱাল স্বামীৰ নাম: দিগন্ত সোনোৱাল ঘৰ নং : ৩৭ বয়স : 27 লিঙ্গ : মহিলা | DWM2861771 ফটো উপলব্ধ |
| 666 নাম : ৰিতু সোনোৱাল পিতাৰ নাম: চন্দ সোনোৱাল ঘৰ নং : ৩৭ বয়স : 25 লিঙ্গ : মহিলা | DWM0511972 ফটো উপলব্ধ | 667 নাম : শৰ্নলতা পায়েং স্বামীৰ নাম: অজয় মিলি ঘৰ নং : ৩৮ বয়স : 29 লিঙ্গ : মহিলা | DWM2861821 ফটো উপলব্ধ | 668 নাম : পূৰ্ণিমা সোনোৱাল স্বামীৰ নাম: ঘন সোনোৱাল ঘৰ নং : ৩৯ বয়স : 55 লিঙ্গ : মহিলা | DWM3043887 ফটো উপলব্ধ |
| 669 নাম : এন্টনি সোনোৱাল মাতৃৰ নাম: পূৰ্ণিমা সোনোৱাল ঘৰ নং : ৩৯ বয়স : 29 লিঙ্গ : পুৰুষ | DWM2840939 ফটো উপলব্ধ | 670 নাম : নিভা হাজং সোনোৱাল স্বামীৰ নাম: এন্টনি সোনোৱাল ঘৰ নং : ৩৯ বয়স : 26 লিঙ্গ : মহিলা | DWM0512350 ফটো উপলব্ধ | 671 নাম : সুমিত্ৰা টাইট মিলি স্বামীৰ নাম: ধিৰেন মিলি ঘৰ নং : 40 বয়স : 33 লিঙ্গ : মহিলা | DWM3045167 ফটো উপলব্ধ |
| 672 নাম : কিৰণ কছাৰী পিতাৰ নাম: কেশৰাম কছাৰী ঘৰ নং : ৪২ বয়স : 57 লিঙ্গ : পুৰুষ | DWM3043912 ফটো উপলব্ধ | # 673 নাম : শ্ৰেণী বৰুৱা স্বামীৰ নাম: কিৰণ কছাৰী ঘৰ নং : ৪২ বয়স : 48 লিঙ্গ : মহিলা | DWM3043923 ফটো উপলব্ধ | 674 নাম : দিলিপ কছাৰী পিতাৰ নাম: কেশৰাম কছাৰী ঘৰ নং : ৪২ বয়স : 45 লিঙ্গ : পুৰুষ | DWM3043945 ফটো উপলব্ধ |
| 675 নাম : মিতালী কছাৰী স্বামীৰ নাম: দিলিপ কছাৰী ঘৰ নং : ৪২ বয়স : 40 লিঙ্গ : মহিলা | DWM3043956 ফটো উপলব্ধ | 676 নাম : কুপেইনজল কছাৰী পিতাৰ নাম: কিৰণ কছাৰী ঘৰ নং : ৪২ বয়স : 37 লিঙ্গ : পুৰুষ | DWM3043967 ফটো উপলব্ধ | 677 নাম : মীনাসী সোনোৱাল কছাৰী স্বামীৰ নাম: কুপেইনজল কছাৰী ঘৰ নং : ৪২ বয়স : 29 লিঙ্গ : মহিলা | DWM0512954 ফটো উপলব্ধ |
| 678 নাম : গীতিমনি কছাৰী পিতাৰ নাম: কিৰণ কছাৰী ঘৰ নং : ৪২ বয়স : 25 লিঙ্গ : মহিলা | DWM0512632 ফটো উপলব্ধ | 679 নাম : গৌবিন কছাৰী পিতাৰ নাম: কেশৰাম কছাৰী ঘৰ নং : ৪৩ বয়স : 60 লিঙ্গ : পুৰুষ | DWM3043978 ফটো উপলব্ধ | 680 নাম : ভনীমাই সোনোৱাল স্বামীৰ নাম: ৰাজু সোনোৱাল ঘৰ নং : ৪৩ বয়স : 35 লিঙ্গ : মহিলা | DWM0395236 ফটো উপলব্ধ |
| 681 নাম : ঘনশ্যাম কছাৰী পিতাৰ নাম: গৌবিন কছাৰী ঘৰ নং : ৪৩ বয়স : 31 লিঙ্গ : পুৰুষ | DWM3044799 ফটো উপলব্ধ | 682 নাম : হৰিনাৰায়ন সোনোৱাল পিতাৰ নাম: যদুৰাম সোনোৱাল ঘৰ নং : ৪৪ বয়স : 65 লিঙ্গ : পুৰুষ | DWM3044006 ফটো উপলব্ধ | 683 নাম : নৰেশ্বৰী সোনোৱাল স্বামীৰ নাম: হৰিনাৰায়ন সোনোৱাল ঘৰ নং : ৪৪ বয়স : 60 লিঙ্গ : মহিলা | DWM3044017 ফটো উপলব্ধ |
| 684 নাম : হৰেণ সোনোৱাল পিতাৰ নাম: হৰিনাৰায়ন সোনোৱাল ঘৰ নং : ৪৪ বয়স : 42 লিঙ্গ : পুৰুষ | DWM3044028 ফটো উপলব্ধ | 685 নাম : প্ৰতিমা সোনোৱাল স্বামীৰ নাম: হৰেণ সোনোৱাল ঘৰ নং : ৪৪ বয়স : 38 লিঙ্গ : মহিলা | DWM3045178 ফটো উপলব্ধ | 686 নাম : মণ্ট সন্দি কৈ পিতাৰ নাম: অতুল সন্দি কৈ ঘৰ নং : ৪৪ বয়স : 30 লিঙ্গ : পুৰুষ | DWM0397265 ফটো উপলব্ধ |



| | | | | | |
|--|--------------------------|---|--------------------------|---|--------------------------|
| 687 নাম : মাধৱজ্যোতি কছাৰী পিতাৰ নাম: পদ্মনাথ কছাৰী ঘৰ নং : 8৫ বয়স : 52 লিঙ্গ : পুৰুষ | DWM3044039 ফটো উপলব্ধ | 688 নাম : পদ্মেশ্বৰী সোনোৱাল কছাৰী স্বামীৰ নাম: মাধৱজ্যোতি কছাৰী ঘৰ নং : 8৫ বয়স : 48 লিঙ্গ : মহিলা | DWM3044040 ফটো উপলব্ধ | 689 নাম : ঈন্দমনি কছাৰী পিতাৰ নাম: মাধৱ জ্যোতি কছাৰী ঘৰ নং : 8৫ বয়স : 25 লিঙ্গ : মহিলা | DWM0512640 ফটো উপলব্ধ |
| 690 নাম : বিলাম সোনোৱাল পিতাৰ নাম: হেলন সোনোৱাল ঘৰ নং : 89 বয়স : 68 লিঙ্গ : পুৰুষ | DWM3044051 ফটো উপলব্ধ | 691 নাম : ভাই সোনোৱাল পিতাৰ নাম: বিলাস সোনোৱাল ঘৰ নং : 89 বয়স : 48 লিঙ্গ : পুৰুষ | DWM3044062 ফটো উপলব্ধ | 692 নাম : পুৰালী সোনোৱাল পিতাৰ নাম: বিলাস সোনোৱাল ঘৰ নং : 89 বয়স : 40 লিঙ্গ : পুৰুষ | DWM3044084 ফটো উপলব্ধ |
| 693 নাম : স্বপ্না সোনোৱাল স্বামীৰ নাম: পোৱালী সোনোৱাল ঘৰ নং : 89 বয়স : 34 লিঙ্গ : মহিলা | DWM3044095 ফটো উপলব্ধ | 694 নাম : যোগেন হাজৰিকা পিতাৰ নাম: তীথেছৰ হাজৰীকা ঘৰ নং : 8৮ বয়স : 62 লিঙ্গ : পুৰুষ | DWM3044108 ফটো উপলব্ধ | 695 নাম : লক্ষ্মীমাই হাজৰিকা স্বামীৰ নাম: যোগেন হাজৰীকা ঘৰ নং : 8৮ বয়স : 58 লিঙ্গ : মহিলা | DWM3044119 ফটো উপলব্ধ |
| 696 নাম : গোপাল সোনোৱাল হাজৰিকা পিতাৰ নাম: যোগেন হাজৰিকা ঘৰ নং : 8৮ বয়স : 29 লিঙ্গ : পুৰুষ | DWM2840951 ফটো উপলব্ধ | 697 নাম : পুৰবী সোনোৱাল স্বামীৰ নাম: গোপাল সোনোৱাল ঘৰ নং : 8৮ বয়স : 26 লিঙ্গ : মহিলা | DWM2861896 ফটো উপলব্ধ | 698 নাম : কৃষ্ণ সোনোৱাল পিতাৰ নাম: যোগেন সোনোৱাল ঘৰ নং : 8৮ বয়স : 23 লিঙ্গ : পুৰুষ | DWM3325081 ফটো উপলব্ধ |
| 699 নাম : চুমচুমী গৌঁহাই সোনোৱাল স্বামীৰ নাম: কৃষ্ণ সোনোৱাল ঘৰ নং : 48 বয়স : 23 লিঙ্গ : মহিলা | FXO0062166 ফটো উপলব্ধ | 700 নাম : ৰবিন কছাৰী পিতাৰ নাম: পদ্ম কছাৰী ঘৰ নং : 8৯ বয়স : 52 লিঙ্গ : পুৰুষ | DWM3044164 ফটো উপলব্ধ | 701 নাম : সত্য কছাৰী পিতাৰ নাম: পদ্ম কছাৰী ঘৰ নং : 8৯ বয়স : 49 লিঙ্গ : পুৰুষ | DWM3044175 ফটো উপলব্ধ |
| 702 নাম : দিলীপ কছাৰী পিতাৰ নাম: পদ্ম কছাৰী ঘৰ নং : 8৯ বয়স : 46 লিঙ্গ : মহিলা | DWM3044186 ফটো উপলব্ধ | 703 নাম : সুমিত্ৰা কছাৰী স্বামীৰ নাম: সত্য কছাৰী ঘৰ নং : 8৯ বয়স : 39 লিঙ্গ : মহিলা | DWM3044197 ফটো উপলব্ধ | 704 নাম : নিজমনি বুঢ়াগোহাই কছাৰী স্বামীৰ নাম: দিলীপ কছাৰী ঘৰ নং : 8৯ বয়স : 35 লিঙ্গ : মহিলা | DWM3044200 ফটো উপলব্ধ |
| 705 নাম : নিৰোপমা কছাৰী স্বামীৰ নাম: ৰবিন কছাৰী ঘৰ নং : 8৯ বয়স : 31 লিঙ্গ : মহিলা | DWM3044788 ফটো উপলব্ধ | 706 নাম : ত্ৰিদিব্য সোনোৱাল বড়া পিতাৰ নাম: বিনোদ চন্দ্ৰ বড়া ঘৰ নং : ৫৯ বয়স : 25 লিঙ্গ : পুৰুষ | DWM0575977 ফটো উপলব্ধ | 707 নাম : সত্য সোনোৱাল পিতাৰ নাম: চন্দ্ৰ সোনোৱাল ঘৰ নং : ৫৯২ বয়স : 26 লিঙ্গ : পুৰুষ | DWM0511600 ফটো উপলব্ধ |



| | | |
|---|---|---|
| 708 1 CCF0510347 নাম : মল্লিকা দলে পিতাৰ নাম : ৰত্নকান্ত দলে ঘৰ নং : 101 বয়স : 26 লিঙ্গ : মহিলা ফটো উপলব্ধ | 709 1 FXO0163238 নাম : নিখিত পেণ্ড পিতাৰ নাম : মোলাই পেণ্ড ঘৰ নং : 36 বয়স : 20 লিঙ্গ : মহিলা ফটো উপলব্ধ | 710 2 RAE0172940 নাম : উষা সোনোৱাল পিতাৰ নাম : দীলীপ সোনোৱাল ঘৰ নং : 37 বয়স : 19 লিঙ্গ : মহিলা ফটো উপলব্ধ |
| 711 1 FXO0168328 নাম : মন্ট পেণ্ড পিতাৰ নাম : বিমলা পেণ্ড ঘৰ নং : 17 বয়স : 20 লিঙ্গ : পুৰুষ ফটো উপলব্ধ | #2 712 1 FXO0168450 নাম : নিজৰা মিলি স্বামীৰ নাম : কৃষ্ণ পেণ্ড ঘৰ নং : 92 বয়স : 19 লিঙ্গ : মহিলা ফটো উপলব্ধ | 713 2 FXO0171132 নাম : উদয় শংকৰ সোনোৱাল পিতাৰ নাম : লক্ষেশ্বৰ সোনোৱাল ঘৰ নং : 34 বয়স : 18 লিঙ্গ : পুৰুষ ফটো উপলব্ধ |
| 714 2 FXO0171157 নাম : কনিকা ৰাভা স্বামীৰ নাম : ডিম্বেশ্বৰ সোনোৱাল ঘৰ নং : 31 বয়স : 19 লিঙ্গ : মহিলা ফটো উপলব্ধ | 715 2 FXO0171637 নাম : গকুল কছাৰী পিতাৰ নাম : ডিম্বেশ্বৰ কছাৰী ঘৰ নং : 1 বয়স : 19 লিঙ্গ : পুৰুষ ফটো উপলব্ধ | 716 1 FXO0171645 নাম : ভান দলে স্বামীৰ নাম : জিতেন পেণ্ড ঘৰ নং : 17 বয়স : 26 লিঙ্গ : মহিলা ফটো উপলব্ধ |
| 717 1 FXO0174086 নাম : পপী দলে পিতাৰ নাম : ব্ৰজেন দলে ঘৰ নং : 23 বয়স : 18 লিঙ্গ : মহিলা ফটো উপলব্ধ | 718 1 FXO0174243 নাম : জানোৱাৰী টায়ুং পিতাৰ নাম : ঘন কান্ত টায়ুং ঘৰ নং : 71 বয়স : 21 লিঙ্গ : পুৰুষ ফটো উপলব্ধ | 719 1 FXO0175141 নাম : মমী পেণ্ড পিতাৰ নাম : ডিম্বেশ্বৰ পেণ্ড ঘৰ নং : 3 বয়স : 20 লিঙ্গ : মহিলা ফটো উপলব্ধ |
| 720 1 FXO0176917 নাম : দিব্যজ্যোতি দলে পিতাৰ নাম : মনিকান্ত দলে ঘৰ নং : 15 বয়স : 18 লিঙ্গ : পুৰুষ ফটো উপলব্ধ | 721 1 FXO0179986 নাম : মনস্বীতা পেণ্ড স্বামীৰ নাম : নিতুল মিছং ঘৰ নং : 93 বয়স : 20 লিঙ্গ : মহিলা ফটো উপলব্ধ | 722 1 FXO0181180 নাম : ৰীতা টায়ুং দলে স্বামীৰ নাম : অবুটানী দলে ঘৰ নং : 79 বয়স : 29 লিঙ্গ : মহিলা ফটো উপলব্ধ |



| | | |
|--|---|------------|
| 723 | 1 | FXO0185058 |
| নাম : গীতাজ্জলী পেণ্ড স্বামীৰ নাম : হৰেণ দলে ঘৰ নং : 76 বয়স : 32 লিঙ্গ : মহিলা | | |
| ফটো উপলব্ধ | | |

| | | |
|---|---|------------|
| 724 | 1 | FXO0185371 |
| নাম : নিভা পেণ্ড স্বামীৰ নাম : দিব্য জ্যোতি দলে ঘৰ নং : 72 বয়স : 34 লিঙ্গ : মহিলা | | |
| ফটো উপলব্ধ | | |

| | | |
|---|---|------------|
| 725 | 2 | FXO0186700 |
| নাম : মামনি বৰা স্বামীৰ নাম : মুকুন্দ সোনোৱাল ঘৰ নং : 31 বয়স : 18 লিঙ্গ : মহিলা | | |
| ফটো উপলব্ধ | | |

| | | |
|--|---|------------|
| 726 | 1 | FXO0188722 |
| নাম : এষ্টাৰ পেণ্ড পিতাৰ নাম : গোবিন্দ পেণ্ড ঘৰ নং : 18 বয়স : 18 লিঙ্গ : মহিলা | | |
| ফটো উপলব্ধ | | |

ভোটাৰৰ সাৰাংশ

A) ভোটাৰৰ সংখ্যা

| | তালিকাৰ প্ৰকাৰ | তালিকাৰ চিনাক্তকৰণ | ভোটাৰৰ সংখ্যা | | | | | | | |
|---|---------------------------------------|--------------------|---|-------|-----------|-----|-----|-----|-----|-----|
| | | | পুৰুষ | মহিলা | ওয় লিঙ্গ | মুঠ | | | | |
| I | মূল তালিকা | মূল তালিকা | বিশেষ সংশোধন, 2026 চনৰ পূৰ্বৰ 2025 চনৰ মূল তালিকাৰ লগত থকা সংযোজন সমূহ একত্ৰিতকৰন কৰা তালিকা। | | | | 350 | 357 | 0 | 707 |
| II | যোগ তালিকা | পৰিপূৰক 1 | বিশেষ সংক্ষিপ্ত সংশোধন, 2026 | | | | 5 | 10 | 0 | 15 |
| | | পৰিপূৰক 2 | অনবিচ্ছিন্ন সংশোধন 2026 | | | | 0 | 4 | 0 | 4 |
| | | | মুঠ | | | | 5 | 14 | 0 | 19 |
| III | বিয়োজন তালিকা | পৰিপূৰক 1 | বিশেষ সংক্ষিপ্ত সংশোধন, 2026 | | | | 5 | 6 | 0 | 11 |
| | | পৰিপূৰক 2 | অনবিচ্ছিন্ন সংশোধন 2026 | | | | 1 | 1 | 0 | 2 |
| | | | মুঠ | | | | 6 | 7 | 0 | 13 |
| IV | লিংগ ক্ষেত্ৰত পৰিবৰ্তনৰ বাবে পাৰ্থক্য | | | | | 0 | 0 | 0 | 0 | |
| এই সংশোধনৰ পিছত ভোটাৰ তালিকাত ভোটাৰৰ মুঠ সংখ্যা (I+II-III+IV) | | | | | | 349 | 364 | 0 | 713 | |

B) শুধৰনীৰ সংখ্যা

| তালিকাৰ প্ৰকাৰ | তালিকাৰ চিনাক্তকৰণ | শুধৰনীৰ সংখ্যা |
|----------------|------------------------------|----------------|
| পৰিপূৰক 1 | বিশেষ সংক্ষিপ্ত সংশোধন, 2026 | 5 |
| পৰিপূৰক 2 | অনবিচ্ছিন্ন সংশোধন 2026 | 4 |
| | মুঠ | 9 |

নিৰ্বাচক পঞ্জীয়ন বিষয়াৰ স্বাক্ষৰ

E-মূত, S-স্থানান্তৰিত/ বাসস্থান পৰিবৰ্তন, R-প্ৰতিলিপি, M-নিখোজ, Q-অযোগ্য