



ভোটাৰ তালিকা 2026 S03 অসম

বিধানসভা সমষ্টিৰ নম্বৰ, নাম আৰু সংৰক্ষণৰ স্থিতি : 79 - চিচিবৰগাওঁ (সাধাৰণ)		খণ্ড নং : 195																			
এই বিধানসভা সমষ্টিত কোন সংসদীয় সমষ্টিৰ অন্তৰ্গত তাৰ নম্বৰ, নাম আৰু সংৰক্ষণ স্থিতি : 12 - লক্ষীমপুৰ (সাধাৰণ)																					
1. সংশোধনৰ বিৱৰণ																					
সংশোধনৰ বছৰ	2026	তালিকাৰ চিনাক্তকৰণ																			
ভিত্তি তাৰিখ	01-04-2026	বিশেষ সংশোধন, 2026 চনৰ পূৰ্বৰ 2025 চনৰ মূল তালিকাৰ লগত থকা সংযোজন সমূহ একত্ৰিতকৰণ কৰা তালিকা।																			
সংশোধনৰ প্ৰকাৰ	বিশেষ সংশোধন 2026																				
প্ৰকাশনৰ তাৰিখ	23-03-2026																				
2. খণ্ড আৰু ভোটগ্ৰহন কেন্দ্ৰৰ বিৱৰণ																					
খণ্ডৰ অন্তৰ্গত এলেকা সমূহৰ নম্বৰ আৰু নাম																					
1-ব্ৰহ্মপুৰ অংশ ১		<table border="1" style="width: 100%; border-collapse: collapse;"> <tr> <td>মূল চহৰ/গাওঁ</td> <td>: চিলা ব্ৰহ্মপুৰ</td> </tr> <tr> <td>ৱাৰ্ড নং</td> <td>:</td> </tr> <tr> <td>ডাকঘৰ</td> <td>: ভগৱান</td> </tr> <tr> <td>পুলিচ থানা</td> <td>: চিলাপথাৰ</td> </tr> <tr> <td>ব্লক</td> <td>: চিচিবৰগাওঁ</td> </tr> <tr> <td>ৰাজহ চক্ৰ</td> <td>: চিচিবৰগাওঁ</td> </tr> <tr> <td>জিলা</td> <td>: ধেমাজি</td> </tr> <tr> <td>পিনকোড</td> <td>: 787059</td> </tr> </table>				মূল চহৰ/গাওঁ	: চিলা ব্ৰহ্মপুৰ	ৱাৰ্ড নং	:	ডাকঘৰ	: ভগৱান	পুলিচ থানা	: চিলাপথাৰ	ব্লক	: চিচিবৰগাওঁ	ৰাজহ চক্ৰ	: চিচিবৰগাওঁ	জিলা	: ধেমাজি	পিনকোড	: 787059
মূল চহৰ/গাওঁ	: চিলা ব্ৰহ্মপুৰ																				
ৱাৰ্ড নং	:																				
ডাকঘৰ	: ভগৱান																				
পুলিচ থানা	: চিলাপথাৰ																				
ব্লক	: চিচিবৰগাওঁ																				
ৰাজহ চক্ৰ	: চিচিবৰগাওঁ																				
জিলা	: ধেমাজি																				
পিনকোড	: 787059																				
3. ভোটগ্ৰহন কেন্দ্ৰৰ বিৱৰণ																					
ভোটগ্ৰহন কেন্দ্ৰৰ নম্বৰ আৰু নাম :		ভোটগ্ৰহন কেন্দ্ৰৰ প্ৰকাৰ (পুৰুষ/মহিলা/সাধাৰণ)		সাধাৰণ																	
195 - ব্ৰহ্মপুৰ এল. পি. স্কুল ৰুম নং ২		খণ্ডৰ অন্তৰ্গত সহায়ক ভোটগ্ৰহন কেন্দ্ৰৰ সংখ্যা :		0																	
ভোটগ্ৰহন কেন্দ্ৰৰ ঠিকনা :																					
ব্ৰহ্মপুৰ এল পি স্কুল, ৰুম নং ২, চিলা ব্ৰহ্মপুৰ																					
4. ভোটাৰৰ সংখ্যা																					
আৰম্ভনি ক্ৰমিক নং	শেষ ক্ৰমিক নং	মুঠ ভোটাৰ																			
		পুৰুষ	মহিলা	৩য় লিঙ্গ	মুঠ																
1	988	480	488	0	968																

নিৰ্বাচক পঞ্জীয়ন বিষয়াৰ স্বাক্ষৰ

Nazri Naksha

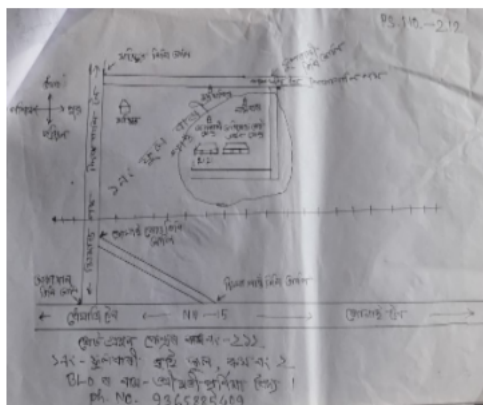

Google Map View



Polling Station Building Front View



ভোটগ্ৰহন কেন্দ্ৰৰ সন্মুখৰ দৃশ্য



Cad View

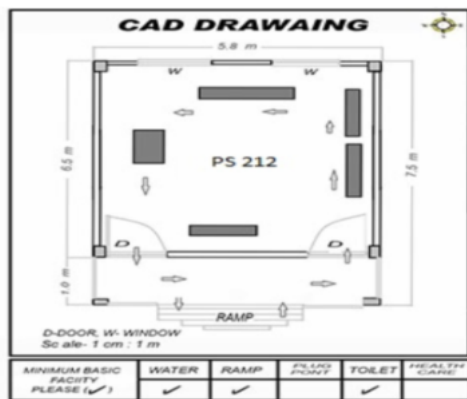

Key MAP View





1	JSP0532515	ফটো উপলব্ধ
নাম : সুমতী বসুমতাৰী স্বামীৰ নাম: সুনীল বসুমতাৰী ঘৰ নং : 0 বয়স : 53 লিঙ্গ : মহিলা		

2	JSP1854564	ফটো উপলব্ধ
নাম : খৰানন্দ উপাধ্যায় পিতাৰ নাম: টিকাৰাম উপাধ্যায় ঘৰ নং : 1 বয়স : 59 লিঙ্গ : পুৰুষ		

3	JSP1854575	ফটো উপলব্ধ
নাম : দমৰকুমাৰী উপাধ্যায় স্বামীৰ নাম: খৰানন্দ উপাধ্যায় ঘৰ নং : 1 বয়স : 57 লিঙ্গ : মহিলা		

4	JSP1854586	ফটো উপলব্ধ
নাম : বেদনিদি উপাধ্যায় পিতাৰ নাম: খৰানন্দ উপাধ্যায় ঘৰ নং : 1 বয়স : 44 লিঙ্গ : পুৰুষ		

5	JSP1854600	ফটো উপলব্ধ
নাম : জমুনাদেবী উপাধ্যায় স্বামীৰ নাম: বেদনিধী উপাধ্যায় ঘৰ নং : 1 বয়স : 41 লিঙ্গ : মহিলা		

6	JSP1854633	ফটো উপলব্ধ
নাম : লতা দেবী স্বামীৰ নাম: ধনপতী উপাধ্যায় ঘৰ নং : 2 বয়স : 57 লিঙ্গ : মহিলা		

7	JSP1854644	ফটো উপলব্ধ
নাম : ভেছৰাজ উপাধ্যায় পিতাৰ নাম: ধনপতী উপাধ্যায় ঘৰ নং : 2 বয়স : 37 লিঙ্গ : পুৰুষ		

8	JSP1863123	ফটো উপলব্ধ
নাম : দিল্লীৰাম উপাধ্যায় পিতাৰ নাম: ধনপতি উপাধ্যায় ঘৰ নং : 2 বয়স : 34 লিঙ্গ : পুৰুষ		

9	JSP1854611	ফটো উপলব্ধ
নাম : মঞ্জু দেবী স্বামীৰ নাম: ভেছৰাজ উপাধ্যায় ঘৰ নং : 2 বয়স : 34 লিঙ্গ : মহিলা		

10	JSP1176767	ফটো উপলব্ধ
নাম : লক্ষীমাই দেবী স্বামীৰ নাম: দিল্লীৰাম উপাধ্যায় ঘৰ নং : 2 বয়স : 30 লিঙ্গ : মহিলা		

11	JSP1854746	ফটো উপলব্ধ
নাম : দুৰ্গামায়া ছেত্ৰী স্বামীৰ নাম: হেমৰাজ ছেত্ৰী ঘৰ নং : 5 বয়স : 59 লিঙ্গ : মহিলা		

12	JSP0466169	ফটো উপলব্ধ
নাম : বেন ছেত্ৰী স্বামীৰ নাম: গংগা বাহাদুৰ ছেত্ৰী ঘৰ নং : 5 বয়স : 41 লিঙ্গ : মহিলা		

13	JSP1862426	ফটো উপলব্ধ
নাম : ৰাম বাহাদুৰ ছেত্ৰী পিতাৰ নাম: হেমৰাজ ছেত্ৰী ঘৰ নং : 5 বয়স : 35 লিঙ্গ : পুৰুষ		

14	JSP0468116	ফটো উপলব্ধ
নাম : চিত্ৰা কতহেত ছেত্ৰী স্বামীৰ নাম: ৰাম বাহাদুৰ ছেত্ৰী ঘৰ নং : 5 বয়স : 27 লিঙ্গ : মহিলা		

15	OAP0160671	ফটো উপলব্ধ
নাম : কভিতা ছেত্ৰী মাতৃৰ নাম: বেনু ছেত্ৰী ঘৰ নং : 5 বয়স : 19 লিঙ্গ : মহিলা		

16	OAP0163618	ফটো উপলব্ধ
নাম : মনি ছেত্ৰী মাতৃৰ নাম: বেনু ছেত্ৰী ঘৰ নং : 5 বয়স : 19 লিঙ্গ : মহিলা		

17	JSP1854780	ফটো উপলব্ধ
নাম : খেমৰাজ ছেত্ৰী পিতাৰ নাম: লালবাহাদুৰ ছেত্ৰী ঘৰ নং : 6 বয়স : 45 লিঙ্গ : পুৰুষ		

18	JSP1854804	ফটো উপলব্ধ
নাম : কুল বাহাদুৰ ছেত্ৰী পিতাৰ নাম: লালবাহাদুৰ ছেত্ৰী ঘৰ নং : 6 বয়স : 43 লিঙ্গ : পুৰুষ		

19	JSP1854815	ফটো উপলব্ধ
নাম : পদ্মা ছেত্ৰী পিতাৰ নাম: লালবাহাদুৰ ছেত্ৰী ঘৰ নং : 6 বয়স : 39 লিঙ্গ : মহিলা		

20	JSP1854826	ফটো উপলব্ধ
নাম : দৈবকী ছেত্ৰী স্বামীৰ নাম: কুল বাহাদুৰ ছেত্ৰী ঘৰ নং : 6 বয়স : 38 লিঙ্গ : মহিলা		

21	JSP1854791	ফটো উপলব্ধ
নাম : বিন্দু ছেত্ৰী স্বামীৰ নাম: খেমৰাজ ছেত্ৰী ঘৰ নং : 6 বয়স : 37 লিঙ্গ : মহিলা		

22	JSP1854848	ফটো উপলব্ধ
নাম : জয়মতী নাৰ্জাৰী স্বামীৰ নাম: পূৰ্ণ নাৰ্জাৰী ঘৰ নং : 7 বয়স : 67 লিঙ্গ : মহিলা		

23	JSP1854837	ফটো উপলব্ধ
নাম : পূৰ্ণ নাৰ্জাৰী পিতাৰ নাম: টেঙনা নাৰ্জাৰী ঘৰ নং : 7 বয়স : 61 লিঙ্গ : পুৰুষ		

24	JSP1854859	ফটো উপলব্ধ
নাম : সীতা নাৰ্জাৰী পিতাৰ নাম: পূৰ্ণ নাৰ্জাৰী ঘৰ নং : 7 বয়স : 40 লিঙ্গ : মহিলা		

25	JSP1854871	ফটো উপলব্ধ
নাম : আশাৰাম নাৰ্জাৰী পিতাৰ নাম: পূৰ্ণ নাৰ্জাৰী ঘৰ নং : 7 বয়স : 37 লিঙ্গ : পুৰুষ		

26	JSP0272393	ফটো উপলব্ধ
নাম : মিৰা নাৰ্জাৰী স্বামীৰ নাম: আশাৰাম নাৰ্জাৰী ঘৰ নং : 9 বয়স : 33 লিঙ্গ : মহিলা		

27	JSP1854893	ফটো উপলব্ধ
নাম : ভুবন চাপকতা পিতাৰ নাম: ধৰ্মানন্দ চাপকতা ঘৰ নং : 8 বয়স : 50 লিঙ্গ : পুৰুষ		

28	JSP1854906	ফটো উপলব্ধ
নাম : বিনোতা চাপকতা স্বামীৰ নাম: ভুবন চাপকতা ঘৰ নং : 8 বয়স : 49 লিঙ্গ : মহিলা		

29	OAP0160713	ফটো উপলব্ধ
নাম : ৰোহন শাপকতা পিতাৰ নাম: ভুবন চাপকতা ঘৰ নং : 8 বয়স : 20 লিঙ্গ : পুৰুষ		

30	JSP1854917	ফটো উপলব্ধ
নাম : জল প্ৰসাদ চাপকতা পিতাৰ নাম: ধৰ্মানন্দ চাপকতা ঘৰ নং : 9 বয়স : 59 লিঙ্গ : পুৰুষ		



31 নাম : মন্দিৰা ছেত্ৰী শাপকোটা স্বামীৰ নাম: কৃষ্ণ প্ৰসাদ শাপকোটা ঘৰ নং : 8 বয়স : 32 লিঙ্গ : মহিলা	OAP0056952 ফটো উপলব্ধ	32 নাম : কৃষ্ণ প্ৰসাদ চাপকোটা পিতাৰ নাম: জাল প্ৰসাদ চাপকোটা ঘৰ নং : 9 বয়স : 31 লিঙ্গ : পুৰুষ	JSP1862960 ফটো উপলব্ধ	33 নাম : ইবোম পূৰ্ণোৰ সাপকোটা স্বামীৰ নাম: মনি কুমাৰ সাপকোটা ঘৰ নং : 09 বয়স : 26 লিঙ্গ : মহিলা	OAP0025122 ফটো উপলব্ধ
34 নাম : মণি কুমাৰ চাপকোটা পিতাৰ নাম: জল প্ৰসাদ চাপকোটা ঘৰ নং : 9 বয়স : 25 লিঙ্গ : পুৰুষ	JSP9090903 ফটো উপলব্ধ	35 নাম : মেঘনাথ শাপকোটা পিতাৰ নাম: বাল প্ৰসাদ সাপকোটা ঘৰ নং : 09 বয়স : 22 লিঙ্গ : পুৰুষ	OAP0001909 ফটো উপলব্ধ	36 নাম : মতি প্ৰসাদ শাপকোটা পিতাৰ নাম: বাল প্ৰসাদ শাপকোটা ঘৰ নং : 9 বয়স : 20 লিঙ্গ : পুৰুষ	OAP0160705 ফটো উপলব্ধ
37 নাম : দিলিপ ভূজেল পিতাৰ নাম: মনবাহাদুৰ ভূজেল ঘৰ নং : 10 বয়স : 39 লিঙ্গ : পুৰুষ	JSP1854940 ফটো উপলব্ধ	38 নাম : ভীমা ভূজেল পিতাৰ নাম: মনবাহাদুৰ ভূজেল ঘৰ নং : 10 বয়স : 37 লিঙ্গ : মহিলা	JSP1854951 ফটো উপলব্ধ	39 নাম : ডিকুমাৰী ভূজেল পিতাৰ নাম: মান বাঃ ভূজেল ঘৰ নং : 10 বয়স : 34 লিঙ্গ : মহিলা	JSP1854962 ফটো উপলব্ধ
40 নাম : বামবাহাদুৰ ছেত্ৰী পিতাৰ নাম: ইন্দ্ৰবাহাদুৰ ছেত্ৰী ঘৰ নং : 11 বয়স : 57 লিঙ্গ : পুৰুষ	JSP1854973 ফটো উপলব্ধ	41 নাম : পূৰ্ণিমা ছেত্ৰী স্বামীৰ নাম: বামবাহাদুৰ ছেত্ৰী ঘৰ নং : 11 বয়স : 51 লিঙ্গ : মহিলা	JSP1854984 ফটো উপলব্ধ	42 নাম : দময়ন্তী ছেত্ৰী পিতাৰ নাম: বাম বাহাদুৰ ছেত্ৰী ঘৰ নং : 11 বয়স : 32 লিঙ্গ : মহিলা	JSP1854995 ফটো উপলব্ধ
43 নাম : যমুনা ছেত্ৰী পিতাৰ নাম: বামবাহাদুৰ ছেত্ৰী ঘৰ নং : 11 বয়স : 29 লিঙ্গ : মহিলা	JSP0017186 ফটো উপলব্ধ	44 নাম : বীৰ বাহাদুৰ ছেত্ৰী পিতাৰ নাম: বাম বাহাদুৰ ছেত্ৰী ঘৰ নং : 11 বয়স : 27 লিঙ্গ : পুৰুষ	JSP0018168 ফটো উপলব্ধ	45 নাম : যামুনা ছেত্ৰী পিতাৰ নাম: বাম বাহাদুৰ ছেত্ৰী ঘৰ নং : 11 বয়স : 23 লিঙ্গ : মহিলা	JSP9091489 ফটো উপলব্ধ
46 নাম : মিনবাহাদুৰ ছেত্ৰী পিতাৰ নাম: ইন্দ্ৰবাহাদুৰ ছেত্ৰী ঘৰ নং : 12 বয়স : 59 লিঙ্গ : পুৰুষ	JSP1855012 ফটো উপলব্ধ	47 নাম : অম্বিকা ছেত্ৰী স্বামীৰ নাম: মিনবাহাদুৰ ছেত্ৰী ঘৰ নং : 12 বয়স : 54 লিঙ্গ : মহিলা	JSP1855023 ফটো উপলব্ধ	48 নাম : মান বাঃ ছেত্ৰী পিতাৰ নাম: মীন বাঃ ছেত্ৰী ঘৰ নং : 12 বয়স : 34 লিঙ্গ : পুৰুষ	JSP1855034 ফটো উপলব্ধ
# 49 নাম : বাস ছেত্ৰী পিতাৰ নাম: মীন বাহাদুৰ ছেত্ৰী ঘৰ নং : 12 বয়স : 33 লিঙ্গ : পুৰুষ	JSP1855001 ফটো উপলব্ধ	50 নাম : সুমিত্ৰা ছেত্ৰী স্বামীৰ নাম: মান বাহাদুৰ ছেত্ৰী ঘৰ নং : 12 বয়স : 30 লিঙ্গ : মহিলা	JSP1863269 ফটো উপলব্ধ	51 নাম : লিলা বাহাদুৰ ছেত্ৰী পিতাৰ নাম: মিন বাহাদুৰ ছেত্ৰী ঘৰ নং : 12 বয়স : 28 লিঙ্গ : পুৰুষ	JSP0271213 ফটো উপলব্ধ
52 নাম : চম্পা ছেত্ৰী পিতাৰ নাম: মিনবাহাদুৰ ছেত্ৰী ঘৰ নং : 12 বয়স : 26 লিঙ্গ : মহিলা	JSP0330944 ফটো উপলব্ধ	53 নাম : দময়ন্তী থাপা ছেত্ৰী স্বামীৰ নাম: বাসু ছেত্ৰী ঘৰ নং : 12 বয়স : 25 লিঙ্গ : মহিলা	JSP9091000 ফটো উপলব্ধ	54 নাম : বাম বাহাদুৰ ছেত্ৰী পিতাৰ নাম: ভক্তবাহাদুৰ ছেত্ৰী ঘৰ নং : 13 বয়স : 43 লিঙ্গ : পুৰুষ	JSP1855103 ফটো উপলব্ধ
55 নাম : জীনা ছেত্ৰী স্বামীৰ নাম: বাম বাহাদুৰ ছেত্ৰী ঘৰ নং : 13 বয়স : 33 লিঙ্গ : মহিলা	JSP1855045 ফটো উপলব্ধ	56 নাম : কৃষ্ণ ছেত্ৰী পিতাৰ নাম: বুদ বাহাদুৰ ছেত্ৰী ঘৰ নং : 13 বয়স : 21 লিঙ্গ : পুৰুষ	OAP0038646 ফটো উপলব্ধ	57 নাম : বুদবাহাদুৰ ছেত্ৰী পিতাৰ নাম: ভক্তবাহাদুৰ ছেত্ৰী ঘৰ নং : 14 বয়স : 54 লিঙ্গ : পুৰুষ	JSP1855114 ফটো উপলব্ধ
58 নাম : কল্পনা ছেত্ৰী স্বামীৰ নাম: বুদবাহাদুৰ ছেত্ৰী ঘৰ নং : 14 বয়স : 49 লিঙ্গ : মহিলা	JSP1855125 ফটো উপলব্ধ	S 59 নাম : নাৰায়ন বিশ্বাস পিতাৰ নাম: অক্ষয় বিশ্বাস ঘৰ নং : 14 বয়স : 38 লিঙ্গ : পুৰুষ	JSP1855147 ফটো উপলব্ধ	S 60 নাম : নিয়তী বিশ্বাস স্বামীৰ নাম: নাৰায়ন বিশ্বাস ঘৰ নং : 14 বয়স : 35 লিঙ্গ : মহিলা	JSP1855158 ফটো উপলব্ধ



<p>S 61 JSP1855136</p> <p>নাম : গৌৰাঙ্গ বিশ্বাস পিতাৰ নাম : ভকুত বিশ্বাস ঘৰ নং : 14 বয়স : 34 লিঙ্গ : পুৰুষ</p> <p>ফটো উপলব্ধ</p>	<p>62 JSP7286685</p> <p>নাম : পুষ্প ছেত্ৰী পিতাৰ নাম : বুদ্ৰ বাহাদুৰ ছেত্ৰী ঘৰ নং : 18 বয়স : 28 লিঙ্গ : পুৰুষ</p> <p>ফটো উপলব্ধ</p>	<p>S 63 JSP1176775</p> <p>নাম : নিলিমা বিশ্বাস স্বামীৰ নাম : গৌৰাঙ্গ বিশ্বাস ঘৰ নং : 18 বয়স : 27 লিঙ্গ : মহিলা</p> <p>ফটো উপলব্ধ</p>
<p>64 JSP1855169</p> <p>নাম : গনপতী উপাধ্যায় পিতাৰ নাম : হৰিলাল উপাধ্যায় ঘৰ নং : 15 বয়স : 80 লিঙ্গ : পুৰুষ</p> <p>ফটো উপলব্ধ</p>	<p>65 JSP1855170</p> <p>নাম : দম্বুৰ উপাধ্যায় পিতাৰ নাম : গনপতী উপাধ্যায় ঘৰ নং : 15 বয়স : 51 লিঙ্গ : পুৰুষ</p> <p>ফটো উপলব্ধ</p>	<p>66 JSP1855181</p> <p>নাম : সেৱত কুমাৰী উপাধ্যায় স্বামীৰ নাম : দম্বুৰ উপাধ্যায় ঘৰ নং : 15 বয়স : 47 লিঙ্গ : মহিলা</p> <p>ফটো উপলব্ধ</p>
<p>67 JSP1855192</p> <p>নাম : টেক উপাধ্যায় পিতাৰ নাম : গনপতী উপাধ্যায় ঘৰ নং : 15 বয়স : 47 লিঙ্গ : পুৰুষ</p> <p>ফটো উপলব্ধ</p>	<p>68 JSP1855205</p> <p>নাম : বীনাদেৱী দেৱী স্বামীৰ নাম : টেকপ্ৰসাদ উপাধ্যায় ঘৰ নং : 15 বয়স : 44 লিঙ্গ : মহিলা</p> <p>ফটো উপলব্ধ</p>	<p>69 JSP9090739</p> <p>নাম : নয়ন উপাধ্যায় পিতাৰ নাম : দম্বুৰ উপাধ্যায় ঘৰ নং : 15 বয়স : 26 লিঙ্গ : পুৰুষ</p> <p>ফটো উপলব্ধ</p>
<p>70 OAP0058743</p> <p>নাম : প্ৰিয়ংকা দেৱী স্বামীৰ নাম : নয়ন উপাধ্যায় ঘৰ নং : 15 বয়স : 25 লিঙ্গ : মহিলা</p> <p>ফটো উপলব্ধ</p>	<p>71 OAP0160697</p> <p>নাম : অঞ্জলী দেৱী পিতাৰ নাম : তেংকা উপাধ্যায় ঘৰ নং : 15 বয়স : 21 লিঙ্গ : মহিলা</p> <p>ফটো উপলব্ধ</p>	<p>72 OAP0162784</p> <p>নাম : পুণ্য প্ৰসাদ উপাধ্যায় পিতাৰ নাম : তেংকা উপাধ্যায় ঘৰ নং : 15 বয়স : 20 লিঙ্গ : পুৰুষ</p> <p>ফটো উপলব্ধ</p>
<p>73 JSP1855216</p> <p>নাম : টেকনাথ দাহাল পিতাৰ নাম : হৰিলাল দাহাল ঘৰ নং : 16 বয়স : 61 লিঙ্গ : পুৰুষ</p> <p>ফটো উপলব্ধ</p>	<p>74 JSP1855238</p> <p>নাম : গনেশ দাহাল পিতাৰ নাম : টেকনাথ দাহাল ঘৰ নং : 16 বয়স : 39 লিঙ্গ : পুৰুষ</p> <p>ফটো উপলব্ধ</p>	<p>75 JSP1862404</p> <p>নাম : কুমাৰ দাহাল পিতাৰ নাম : টেকনাথ দাহাল ঘৰ নং : 16 বয়স : 33 লিঙ্গ : পুৰুষ</p> <p>ফটো উপলব্ধ</p>
<p>76 JSP1862584</p> <p>নাম : লীলা দেৱী দাহাল স্বামীৰ নাম : গনেশ দাহাল ঘৰ নং : 16 বয়স : 32 লিঙ্গ : মহিলা</p> <p>ফটো উপলব্ধ</p>	<p>77 JSP1863258</p> <p>নাম : শিৱ দাহাল পিতাৰ নাম : টেকনাথ দাহাল ঘৰ নং : 16 বয়স : 30 লিঙ্গ : পুৰুষ</p> <p>ফটো উপলব্ধ</p>	<p>78 JSP9091661</p> <p>নাম : সুনিতা ছেত্ৰী দাহাল স্বামীৰ নাম : কুমাৰ দাহাল ঘৰ নং : 16 বয়স : 24 লিঙ্গ : মহিলা</p> <p>ফটো উপলব্ধ</p>
<p>79 JSP1855250</p> <p>নাম : মান বাহাদুৰ ছেত্ৰী পিতাৰ নাম : খৰ্গ বাহাদুৰ ছেত্ৰী ঘৰ নং : 17 বয়স : 59 লিঙ্গ : পুৰুষ</p> <p>ফটো উপলব্ধ</p>	<p>80 JSP1855261</p> <p>নাম : চন্দ্ৰমায়া ছেত্ৰী স্বামীৰ নাম : মানবাহাদুৰ ছেত্ৰী ঘৰ নং : 17 বয়স : 55 লিঙ্গ : মহিলা</p> <p>ফটো উপলব্ধ</p>	<p>81 JSP1862415</p> <p>নাম : গংগা বাহাদুৰ ছেত্ৰী পিতাৰ নাম : মানবাহাদুৰ ছেত্ৰী ঘৰ নং : 17 বয়স : 35 লিঙ্গ : পুৰুষ</p> <p>ফটো উপলব্ধ</p>
<p>82 JSP0067967</p> <p>নাম : বিকাশ ছেত্ৰী পিতাৰ নাম : মান বাহাদুৰ ছেত্ৰী ঘৰ নং : 19 বয়স : 28 লিঙ্গ : পুৰুষ</p> <p>ফটো উপলব্ধ</p>	<p>83 JSP9090861</p> <p>নাম : বীনা ছেত্ৰী পিতাৰ নাম : গংগা বাহাদুৰ ছেত্ৰী ঘৰ নং : 19 বয়স : 26 লিঙ্গ : মহিলা</p> <p>ফটো উপলব্ধ</p>	<p>84 JSP1855272</p> <p>নাম : চিত্ৰ বাহাদুৰ ছেত্ৰী পিতাৰ নাম : খৰ্গ বাহাদুৰ ছেত্ৰী ঘৰ নং : 18 বয়স : 52 লিঙ্গ : পুৰুষ</p> <p>ফটো উপলব্ধ</p>
<p>85 JSP1855294</p> <p>নাম : ভক্ত বাহাদুৰ ছেত্ৰী পিতাৰ নাম : খৰ্গ বাহাদুৰ ছেত্ৰী ঘৰ নং : 18 বয়স : 49 লিঙ্গ : পুৰুষ</p> <p>ফটো উপলব্ধ</p>	<p>86 JSP1855283</p> <p>নাম : অৰ্ছনা ছেত্ৰী স্বামীৰ নাম : চিত্ৰ বাহাদুৰ ছেত্ৰী ঘৰ নং : 18 বয়স : 45 লিঙ্গ : মহিলা</p> <p>ফটো উপলব্ধ</p>	<p>87 JSP1855329</p> <p>নাম : মোহনচন্দ্ৰ উপাধ্যায় পিতাৰ নাম : নৰপতী উপাধ্যায় ঘৰ নং : 19 বয়স : 91 লিঙ্গ : পুৰুষ</p> <p>ফটো উপলব্ধ</p>
<p>88 JSP1855330</p> <p>নাম : ৰাজেন্দ্ৰ উপাধ্যায় পিতাৰ নাম : মোহনচন্দ্ৰ উপাধ্যায় ঘৰ নং : 19 বয়স : 51 লিঙ্গ : পুৰুষ</p> <p>ফটো উপলব্ধ</p>	<p>S 89 JSP1855374</p> <p>নাম : জয়নাৰায়ন উপাধ্যায় পিতাৰ নাম : মোহনচন্দ্ৰ উপাধ্যায় ঘৰ নং : 19 বয়স : 47 লিঙ্গ : পুৰুষ</p> <p>ফটো উপলব্ধ</p>	<p>90 JSP1855341</p> <p>নাম : পদ্মা উপাধ্যায় স্বামীৰ নাম : ৰাজেন্দ্ৰ উপাধ্যায় ঘৰ নং : 19 বয়স : 45 লিঙ্গ : মহিলা</p> <p>ফটো উপলব্ধ</p>



91	JSP9091638	নাম : নমিতা দেৱী পিতাৰ নাম: ৰাজেন্দ্ৰ উপাধ্যায় ঘৰ নং : ১৯ বয়স : 25 লিঙ্গ : মহিলা	ফটো উপলব্ধ	92	JSP9091323	নাম : কবিতা দেৱী পিতাৰ নাম: ৰাজেন্দ্ৰ উপাধ্যায় ঘৰ নং : ১৯ বয়স : 23 লিঙ্গ : মহিলা	ফটো উপলব্ধ	93	JSP1203140	নাম : ৰাম সাগৰ উপাধ্যায় পিতাৰ নাম: ৰাজেন্দ্ৰ উপাধ্যায় ঘৰ নং : ১৯ বয়স : 22 লিঙ্গ : পুৰুষ	ফটো উপলব্ধ
94	OAP0091348	নাম : দিবাৰু উপাধ্যায় পিতাৰ নাম: ৰাজেন্দ্ৰ উপাধ্যায় ঘৰ নং : 19 বয়স : 22 লিঙ্গ : পুৰুষ	ফটো উপলব্ধ	95	JSP1855410	নাম : অমৰ বাহাদুৰ বিশ্বকৰ্মা পিতাৰ নাম: চলবাহাদুৰ বিশ্বকৰ্মা ঘৰ নং : 20 বয়স : 56 লিঙ্গ : পুৰুষ	ফটো উপলব্ধ	96	JSP1855421	নাম : উমা বিশ্বকৰ্মা স্বামীৰ নাম: অমৰবাহাদুৰ বিশ্বকৰ্মা ঘৰ নং : 20 বয়স : 51 লিঙ্গ : মহিলা	ফটো উপলব্ধ
97	JSP1855432	নাম : জীবন বিশ্বকৰ্মা পিতাৰ নাম: অমৰ বাহাদুৰ বিশ্বকৰ্মা ঘৰ নং : 20 বয়স : 38 লিঙ্গ : পুৰুষ	ফটো উপলব্ধ	98	JSP1855443	নাম : ৰত্ন বাহাদুৰ বিশ্বকৰ্মা পিতাৰ নাম: অমৰ বাহাদুৰ বিশ্বকৰ্মা ঘৰ নং : 20 বয়স : 33 লিঙ্গ : পুৰুষ	ফটো উপলব্ধ	99	GNS0559633	নাম : পদ্মা বিশ্বকৰ্মা স্বামীৰ নাম: জীবন বিশ্বকৰ্মা ঘৰ নং : 20 বয়স : 29 লিঙ্গ : মহিলা	ফটো উপলব্ধ
100	JSP0532580	নাম : ৰীতা বিশ্বকৰ্মা পিতাৰ নাম: অমৰ বাহাদুৰ বিশ্বকৰ্মা ঘৰ নং : ২০ বয়স : 25 লিঙ্গ : মহিলা	ফটো উপলব্ধ	101	JSP1855501	নাম : শালিক ৰাম বিশ্বকৰ্মা পিতাৰ নাম: মন বাহাদুৰ বিশ্বকৰ্মা ঘৰ নং : 22 বয়স : 49 লিঙ্গ : পুৰুষ	ফটো উপলব্ধ	102	JSP1855512	নাম : ৰীনা বিশ্বকৰ্মা স্বামীৰ নাম: শালিক ৰাম বিশ্বকৰ্মা ঘৰ নং : 22 বয়স : 42 লিঙ্গ : মহিলা	ফটো উপলব্ধ
103	JSP1163435	নাম : মায়ী সুনাবী স্বামীৰ নাম: হৰিকা বাহাদুৰ সুনাবী ঘৰ নং : ২২ বয়স : 38 লিঙ্গ : মহিলা	ফটো উপলব্ধ	104	JSP9091299	নাম : কিৰণ বিশ্বকৰ্মা পিতাৰ নাম: শালিকৰাম বিশ্বকৰ্মা ঘৰ নং : 22 বয়স : 24 লিঙ্গ : পুৰুষ	ফটো উপলব্ধ	105	OAP0055715	নাম : ববিতা বিশ্বকৰ্মা পিতাৰ নাম: ছলিক্ৰাম বিশ্বকৰ্মা ঘৰ নং : ২২ বয়স : 21 লিঙ্গ : মহিলা	ফটো উপলব্ধ
106	JSP1855523	নাম : লালবাহাদুৰ সোনাৰ পিতাৰ নাম: জিত বাহাদুৰ সোনাৰ ঘৰ নং : 23 বয়স : 49 লিঙ্গ : পুৰুষ	ফটো উপলব্ধ	107	JSP1855534	নাম : ভগৱতী সোনাৰ স্বামীৰ নাম: লালবাহাদুৰ সোনাৰ ঘৰ নং : 23 বয়স : 37 লিঙ্গ : মহিলা	ফটো উপলব্ধ	108	JSP0753574	নাম : ৰাজেশ সোনাৰ পিতাৰ নাম: লাল বাহাদুৰ সোনাৰ ঘৰ নং : ২৩ বয়স : 25 লিঙ্গ : পুৰুষ	ফটো উপলব্ধ
109	JSP7286602	নাম : ৰচন সোনাৰ পিতাৰ নাম: লাল বাহাদুৰ সোনাৰ ঘৰ নং : ২৩ বয়স : 24 লিঙ্গ : পুৰুষ	ফটো উপলব্ধ	110	JSP0685032	নাম : ৰহন ছেত্ৰী পিতাৰ নাম: তাৰা বাহাদুৰ ছেত্ৰী ঘৰ নং : ২৩ক বয়স : 25 লিঙ্গ : পুৰুষ	ফটো উপলব্ধ	111	JSP1855545	নাম : গৌলাপ বড়ো পিতাৰ নাম: সাউদা বড়ো ঘৰ নং : 24 বয়স : 59 লিঙ্গ : পুৰুষ	ফটো উপলব্ধ
112	JSP1855556	নাম : অনু বড়ো স্বামীৰ নাম: গৌলাপ বড়ো ঘৰ নং : 24 বয়স : 55 লিঙ্গ : মহিলা	ফটো উপলব্ধ	113	JSP0377986	নাম : ৰঞ্জিত বড়ো পিতাৰ নাম: গৌলাপ বড়ো ঘৰ নং : ২৪ বয়স : 33 লিঙ্গ : পুৰুষ	ফটো উপলব্ধ	114	JSP3262334	নাম : বাবুল বড়ো পিতাৰ নাম: গৌলাপ বড়ো ঘৰ নং : 24 বয়স : 27 লিঙ্গ : পুৰুষ	ফটো উপলব্ধ
115	JSP0257030	নাম : সঞ্জীৱ বড়ো পিতাৰ নাম: গৌলাপ বড়ো ঘৰ নং : ২৪ বয়স : 26 লিঙ্গ : পুৰুষ	ফটো উপলব্ধ	116	JSP1855567	নাম : চন্দ্ৰ বড়ো পিতাৰ নাম: সাউদা বড়ো ঘৰ নং : 25 বয়স : 69 লিঙ্গ : পুৰুষ	ফটো উপলব্ধ	117	JSP1855578	নাম : মাখী বড়ো স্বামীৰ নাম: চন্দ্ৰ বড়ো ঘৰ নং : 25 বয়স : 44 লিঙ্গ : মহিলা	ফটো উপলব্ধ
118	JSP1855589	নাম : সুজয় বড়ো পিতাৰ নাম: চন্দ্ৰ বড়ো ঘৰ নং : 25 বয়স : 44 লিঙ্গ : পুৰুষ	ফটো উপলব্ধ	119	JSP0612044	নাম : শিচাৰী বসুমতাৰী স্বামীৰ নাম: সুজয় বড়ো ঘৰ নং : ২৫ বয়স : 35 লিঙ্গ : মহিলা	ফটো উপলব্ধ	120	JSP0382465	নাম : ৰবীৰাম বড়ো পিতাৰ নাম: চন্দ্ৰ বড়ো ঘৰ নং : ২৫ বয়স : 30 লিঙ্গ : পুৰুষ	ফটো উপলব্ধ



121 নাম : লক্ষ্মী বসুমতাৰী বড়ো স্বামীৰ নাম : ৰবিৰাম বড়ো ঘৰ নং : 25 বয়স : 28 লিঙ্গ : মহিলা	JSP3262318 ফটো উপলব্ধ	122 নাম : অক্ষয়া বড়ো পিতাৰ নাম : চন্দ্ৰ বড়ো ঘৰ নং : 25 বয়স : 27 লিঙ্গ : পুৰুষ	JSP0383869 ফটো উপলব্ধ	123 নাম : ৰাজা বড়ো পিতাৰ নাম : সুজয় বড়ো ঘৰ নং : 25 বয়স : 21 লিঙ্গ : পুৰুষ	OAP0173369 ফটো উপলব্ধ
124 নাম : দিগ বাহাদুৰ ছেত্ৰী পিতাৰ নাম : জংগী বাহাদুৰ ছেত্ৰী ঘৰ নং : 26 বয়স : 57 লিঙ্গ : পুৰুষ	JSP1855625 ফটো উপলব্ধ	125 নাম : দিকুৰা ছেত্ৰী স্বামীৰ নাম : দিগ বাহাদুৰ ছেত্ৰী ঘৰ নং : 26 বয়স : 54 লিঙ্গ : মহিলা	JSP1855636 ফটো উপলব্ধ	126 নাম : মহেন্দ্ৰ ছেত্ৰী পিতাৰ নাম : দিগ বাহাদুৰ ছেত্ৰী ঘৰ নং : 26 বয়স : 26 লিঙ্গ : পুৰুষ	JSP0260612 ফটো উপলব্ধ
127 নাম : কেদাৰ ছেত্ৰী পিতাৰ নাম : ডিক বাহাদুৰ ছেত্ৰী ঘৰ নং : 26 বয়স : 24 লিঙ্গ : পুৰুষ	JSP7287394 ফটো উপলব্ধ	128 নাম : ধন বাহাদুৰ ছেত্ৰী পিতাৰ নাম : চৰিলাল ছেত্ৰী ঘৰ নং : 27 বয়স : 69 লিঙ্গ : পুৰুষ	JSP1855658 ফটো উপলব্ধ	129 নাম : গংগামায়া ছেত্ৰী স্বামীৰ নাম : ধন বাহাদুৰ ছেত্ৰী ঘৰ নং : 29 বয়স : 52 লিঙ্গ : মহিলা	JSP0681825 ফটো উপলব্ধ
130 নাম : চল বাহাদুৰ ছেত্ৰী পিতাৰ নাম : ধন বাহাদুৰ ছেত্ৰী ঘৰ নং : 27 বয়স : 49 লিঙ্গ : পুৰুষ	JSP1855669 ফটো উপলব্ধ	131 নাম : সীতা ছেত্ৰী স্বামীৰ নাম : চল বাহাদুৰ ছেত্ৰী ঘৰ নং : 27 বয়স : 49 লিঙ্গ : মহিলা	JSP1855670 ফটো উপলব্ধ	132 নাম : শিৱ ছেত্ৰী পিতাৰ নাম : ধন বাহাদুৰ ছেত্ৰী ঘৰ নং : 27 বয়স : 37 লিঙ্গ : পুৰুষ	JSP1855681 ফটো উপলব্ধ
133 নাম : সুভদ্রা ছেত্ৰী স্বামীৰ নাম : শিৱ ছেত্ৰী ঘৰ নং : 27 বয়স : 33 লিঙ্গ : মহিলা	JSP3298189 ফটো উপলব্ধ	134 নাম : পূজা ছেত্ৰী পিতাৰ নাম : চল বাহাদুৰ ছেত্ৰী ঘৰ নং : 29 বয়স : 25 লিঙ্গ : মহিলা	JSP7286867 ফটো উপলব্ধ	135 নাম : বিশাল ছেত্ৰী পিতাৰ নাম : চল বাহাদুৰ ছেত্ৰী ঘৰ নং : 27 বয়স : 22 লিঙ্গ : পুৰুষ	OAP0058818 ফটো উপলব্ধ
136 নাম : কৃষ্ণ ছেত্ৰী পিতাৰ নাম : ধন বাহাদুৰ ছেত্ৰী ঘৰ নং : 29 বয়স : 34 লিঙ্গ : পুৰুষ	JSP0272021 ফটো উপলব্ধ	137 নাম : হৰ্ক বাহাদুৰ সোনাৰী পিতাৰ নাম : চৰ্ল বাহাদুৰ সোনাৰী ঘৰ নং : 28 বয়স : 42 লিঙ্গ : পুৰুষ	JSP1855705 ফটো উপলব্ধ	D 138 নাম : দীপা সোনাৰী স্বামীৰ নাম : হৰ্ব বাহাদুৰ সোনাৰী ঘৰ নং : 28 বয়স : 41 লিঙ্গ : মহিলা	JSP1855716 ফটো উপলব্ধ
D 139 নাম : অৰন সোনাৰী পিতাৰ নাম : চল বাহাদুৰ সোনাৰী ঘৰ নং : 28 বয়স : 39 লিঙ্গ : পুৰুষ	JSP1855727 ফটো উপলব্ধ	140 নাম : সুৰজ সোনাৰী পিতাৰ নাম : হৰ্ক বাহাদুৰ সোনাৰী ঘৰ নং : 28 বয়স : 19 লিঙ্গ : পুৰুষ	OAP0163584 ফটো উপলব্ধ	141 নাম : মিলন বিশ্বকৰ্মা পিতাৰ নাম : ভোজৰাজ বিশ্বকৰ্মা ঘৰ নং : 29 বয়স : 28 লিঙ্গ : পুৰুষ	JSP0683334 ফটো উপলব্ধ
142 নাম : ৰীত বিশ্বকৰ্মা পিতাৰ নাম : ভোজৰাজ বিশ্বকৰ্মা ঘৰ নং : 29 বয়স : 24 লিঙ্গ : মহিলা	JSP9091497 ফটো উপলব্ধ	143 নাম : কৃষ্ণ বাঃ বিশ্বকৰ্মা পিতাৰ নাম : ধন বাঃ বিশ্বকৰ্মা ঘৰ নং : 30 বয়স : 64 লিঙ্গ : পুৰুষ	JSP1855794 ফটো উপলব্ধ	144 নাম : ইন্দ্ৰ বাহাদুৰ সোনাৰী পিতাৰ নাম : চৰ্ল বাহাদুৰ সোনাৰী ঘৰ নং : 30 বয়স : 54 লিঙ্গ : পুৰুষ	JSP1855761 ফটো উপলব্ধ
145 নাম : মায়া সোনাৰী স্বামীৰ নাম : ইন্দ্ৰ বাহাদুৰ সোনাৰী ঘৰ নং : 30 বয়স : 51 লিঙ্গ : মহিলা	JSP1855772 ফটো উপলব্ধ	146 নাম : ভীম বাঃ বিশ্বকৰ্মা পিতাৰ নাম : কৃষ্ণ বাঃ বিশ্বকৰ্মা ঘৰ নং : 30 বয়স : 41 লিঙ্গ : পুৰুষ	JSP1855783 ফটো উপলব্ধ	147 নাম : কমলা বিশ্বকৰ্মা স্বামীৰ নাম : ভীম বাহাদুৰ বিশ্বকৰ্মা ঘৰ নং : 30 বয়স : 39 লিঙ্গ : মহিলা	JSP7286859 ফটো উপলব্ধ
148 নাম : নিত সোনাৰী পিতাৰ নাম : ইন্দ্ৰ বাহাদুৰ সোনাৰী ঘৰ নং : 30 বয়স : 26 লিঙ্গ : মহিলা	JSP0409847 ফটো উপলব্ধ	149 নাম : হেপ্সী সোনাৰী পিতাৰ নাম : ইন্দ্ৰ বাহাদুৰ সোনাৰী ঘৰ নং : 30 বয়স : 26 লিঙ্গ : মহিলা	JSP0680595 ফটো উপলব্ধ	150 নাম : ভীমা সোনাৰী পিতাৰ নাম : ইন্দ্ৰ বাহাদুৰ সোনাৰী ঘৰ নং : 30 বয়স : 23 লিঙ্গ : মহিলা	OAP0058867 ফটো উপলব্ধ



151 নাম : হীৰা কুমাৰী সোনাৰী পিতাৰ নাম : ইন্দ্ৰ বাহাদুৰ সোনাৰী ঘৰ নং : 30 বয়স : 21 লিঙ্গ : মহিলা	OAP0058834 ফটো উপলব্ধ	152 নাম : পূৰ্ণ বাহাদুৰ বিশ্বকৰ্মা পিতাৰ নাম : ভীম বাহাদুৰ বিশ্বকৰ্মা ঘৰ নং : ৩০ বয়স : 20 লিঙ্গ : পুৰুষ	OAP0118497 ফটো উপলব্ধ	153 নাম : সোম বাহাদুৰ ছেত্ৰী পিতাৰ নাম : ধৰ্মবাহাদুৰ ছেত্ৰী ঘৰ নং : 31 বয়স : 51 লিঙ্গ : পুৰুষ	JSP1855807 ফটো উপলব্ধ
154 নাম : দুৰ্গা মায়া ছেত্ৰী স্বামীৰ নাম : সোমবাহাদুৰ ছেত্ৰী ঘৰ নং : 31 বয়স : 47 লিঙ্গ : মহিলা	JSP1855818 ফটো উপলব্ধ	155 নাম : শংকৰ চেত্ৰী পিতাৰ নাম : সোম বাহাদুৰ ছেত্ৰী ঘৰ নং : ৩১ বয়স : 25 লিঙ্গ : পুৰুষ	JSP0684431 ফটো উপলব্ধ	156 নাম : ধৰ্মবাহাদুৰ ছেত্ৰী পিতাৰ নাম : কুলবাহাদুৰ ছেত্ৰী ঘৰ নং : 32 বয়স : 74 লিঙ্গ : পুৰুষ	JSP1855830 ফটো উপলব্ধ
157 নাম : দেবমায়া ছেত্ৰী স্বামীৰ নাম : ধৰ্মবাহাদুৰ ছেত্ৰী ঘৰ নং : 32 বয়স : 69 লিঙ্গ : মহিলা	JSP1855841 ফটো উপলব্ধ	158 নাম : ভক্তী ছেত্ৰী পিতাৰ নাম : ধৰ্মবাহাদুৰ ছেত্ৰী ঘৰ নং : 32 বয়স : 49 লিঙ্গ : পুৰুষ	JSP1855852 ফটো উপলব্ধ	159 নাম : দীপক ছেত্ৰী পিতাৰ নাম : ধৰ্মবাহাদুৰ ছেত্ৰী ঘৰ নং : 32 বয়স : 47 লিঙ্গ : পুৰুষ	JSP1855874 ফটো উপলব্ধ
160 নাম : সাৰিতা চেত্ৰী স্বামীৰ নাম : ভক্তি চেত্ৰী ঘৰ নং : 32 বয়স : 47 লিঙ্গ : মহিলা	JSP1855863 ফটো উপলব্ধ	161 নাম : নৰমায়া ছেত্ৰী স্বামীৰ নাম : দীপক ছেত্ৰী ঘৰ নং : 32 বয়স : 45 লিঙ্গ : মহিলা	JSP1855885 ফটো উপলব্ধ	162 নাম : দিলীপ ছেত্ৰী পিতাৰ নাম : ধৰ্মবাহাদুৰ ছেত্ৰী ঘৰ নং : 32 বয়স : 43 লিঙ্গ : পুৰুষ	JSP1855896 ফটো উপলব্ধ
163 নাম : বঙ্গন ছেত্ৰী পিতাৰ নাম : ধৰ্মবাহাদুৰ ছেত্ৰী ঘৰ নং : 32 বয়স : 41 লিঙ্গ : পুৰুষ	JSP1855909 ফটো উপলব্ধ	164 নাম : ধনমায়া ছেত্ৰী স্বামীৰ নাম : বঙ্গন ছেত্ৰী ঘৰ নং : ৩২ বয়স : 40 লিঙ্গ : মহিলা	JSP7287386 ফটো উপলব্ধ	165 নাম : গাংগা ছেত্ৰী স্বামীৰ নাম : দিলিপ ছেত্ৰী ঘৰ নং : ৩২ বয়স : 33 লিঙ্গ : মহিলা	JSP0532622 ফটো উপলব্ধ
166 নাম : সৰস্বতী ছেত্ৰী পিতাৰ নাম : ভক্তি ছেত্ৰী ঘৰ নং : ৩২ বয়স : 23 লিঙ্গ : মহিলা	JSP9091133 ফটো উপলব্ধ	167 নাম : হোমা মায়া কেগত্ৰী পিতাৰ নাম : দীপক ছেত্ৰী ঘৰ নং : 32 বয়স : 20 লিঙ্গ : মহিলা	OAP0160721 ফটো উপলব্ধ	168 নাম : পূৰ্ণমায়া ছেত্ৰী স্বামীৰ নাম : দিলবাহাদুৰ ছেত্ৰী ঘৰ নং : 33 বয়স : 54 লিঙ্গ : মহিলা	JSP1855921 ফটো উপলব্ধ
169 নাম : বাজু ছেত্ৰী পিতাৰ নাম : দিলবাহাদুৰ ছেত্ৰী ঘৰ নং : 33 বয়স : 38 লিঙ্গ : পুৰুষ	JSP1855932 ফটো উপলব্ধ	170 নাম : বিষ্ণু ছেত্ৰী পিতাৰ নাম : দিল বাহাদুৰ ছেত্ৰী ঘৰ নং : ৩৩ বয়স : 30 লিঙ্গ : পুৰুষ	JSP0419739 ফটো উপলব্ধ	171 নাম : মিনা ছেত্ৰী পিতাৰ নাম : দিল বাহাদুৰ ছেত্ৰী ঘৰ নং : ৩৩ বয়স : 27 লিঙ্গ : মহিলা	JSP0680900 ফটো উপলব্ধ
172 নাম : এম বাহাদুৰ ছেত্ৰী পিতাৰ নাম : শেৰী বাহাদুৰ ছেত্ৰী ঘৰ নং : 34 বয়স : 57 লিঙ্গ : পুৰুষ	JSP1855943 ফটো উপলব্ধ	173 নাম : পম্ফা ছেত্ৰী স্বামীৰ নাম : এমবাহাদুৰ ছেত্ৰী ঘৰ নং : 34 বয়স : 54 লিঙ্গ : মহিলা	JSP1855954 ফটো উপলব্ধ	174 নাম : সুবাস ছেত্ৰী পিতাৰ নাম : এম বাহাদুৰ ছেত্ৰী ঘৰ নং : ৩৪ বয়স : 27 লিঙ্গ : পুৰুষ	JSP0681056 ফটো উপলব্ধ
175 নাম : কেশৱ ছেত্ৰী পিতাৰ নাম : এম বাহাদুৰ ছেত্ৰী ঘৰ নং : ৩৪ বয়স : 23 লিঙ্গ : পুৰুষ	JSP9090796 ফটো উপলব্ধ	176 নাম : বুদ্ধিমান ছেত্ৰী পিতাৰ নাম : ছেৰবাহাদুৰ ছেত্ৰী ঘৰ নং : 35 বয়স : 55 লিঙ্গ : পুৰুষ	JSP1855965 ফটো উপলব্ধ	177 নাম : অম্বিকা ছেত্ৰী স্বামীৰ নাম : বুদ্ধিমান ছেত্ৰী ঘৰ নং : 35 বয়স : 49 লিঙ্গ : মহিলা	JSP1855976 ফটো উপলব্ধ
178 নাম : বীৰ বাহাদুৰ ছেত্ৰী পিতাৰ নাম : নিৰী বাহাদুৰ ছেত্ৰী ঘৰ নং : 35 বয়স : 40 লিঙ্গ : পুৰুষ	OAP0123067 ফটো উপলব্ধ	179 নাম : ধূৰ্ব ছেত্ৰী পিতাৰ নাম : বুদ্ধিমান ছেত্ৰী ঘৰ নং : ৩৫ বয়স : 27 লিঙ্গ : পুৰুষ	JSP0427955 ফটো উপলব্ধ	180 নাম : গনেশ ছেত্ৰী পিতাৰ নাম : বুদ্ধিমান ছেত্ৰী ঘৰ নং : ৩৫ বয়স : 27 লিঙ্গ : পুৰুষ	JSP0427989 ফটো উপলব্ধ



181 নাম : প্ৰদীপ ছেত্ৰী পিতাৰ নাম: বুদ্ধিমান ছেত্ৰী ঘৰ নং : ৩৫ বয়স : 25 লিঙ্গ : পুৰুষ	JSP1176726 ফটো উপলব্ধ	182 নাম : ঘনশ্যাম ঘলে পিতাৰ নাম: দিলবাহাদুৰ ঘলে ঘৰ নং : 36 বয়স : 60 লিঙ্গ : পুৰুষ	JSP1855987 ফটো উপলব্ধ	183 নাম : অমতা ঘলে স্বামীৰ নাম: ঘনশ্যাম ঘলে ঘৰ নং : 36 বয়স : 54 লিঙ্গ : মহিলা	JSP1855998 ফটো উপলব্ধ
184 নাম : বীনা ঘলে পিতাৰ নাম: নাৰায়ন ঘলে ঘৰ নং : 36 বয়স : 21 লিঙ্গ : মহিলা	OAP0063610 ফটো উপলব্ধ	185 নাম : দল বাহাদুৰ গুৰুং পিতাৰ নাম: মন বাহাদুৰ গুৰুং ঘৰ নং : 37 বয়স : 57 লিঙ্গ : পুৰুষ	JSP9078247 ফটো উপলব্ধ	186 নাম : নাৰায়ণ ঘলে পিতাৰ নাম: দিল বাহাদুৰ ঘলে ঘৰ নং : 37 বয়স : 51 লিঙ্গ : পুৰুষ	JSP1856015 ফটো উপলব্ধ
187 নাম : ৰত্নমায়া ঘলে পিতাৰ নাম: দিলবাহাদুৰ ঘলে ঘৰ নং : 37 বয়স : 49 লিঙ্গ : পুৰুষ	JSP1856037 ফটো উপলব্ধ	188 নাম : তাৰা দেবী গুৰুং স্বামীৰ নাম: দল বাহাদুৰ গুৰুং ঘৰ নং : 37 বয়স : 48 লিঙ্গ : মহিলা	OAP0134221 ফটো উপলব্ধ	189 নাম : ভৈৰব ঘলে পিতাৰ নাম: দিলবাহাদুৰ ঘলে ঘৰ নং : 37 বয়স : 47 লিঙ্গ : পুৰুষ	JSP1856048 ফটো উপলব্ধ
190 নাম : লক্ষ্মী মায়া ঘলে স্বামীৰ নাম: নাৰায়ণ ঘলে ঘৰ নং : 37 বয়স : 47 লিঙ্গ : মহিলা	JSP1856026 ফটো উপলব্ধ	191 নাম : ইন্দিৰা ঘলে স্বামীৰ নাম: ভৈৰব ঘলে ঘৰ নং : 37 বয়স : 45 লিঙ্গ : মহিলা	JSP1856059 ফটো উপলব্ধ	192 নাম : নিৰ্মল ঘলে পিতাৰ নাম: দিলবাহাদুৰ ঘলে ঘৰ নং : 37 বয়স : 43 লিঙ্গ : পুৰুষ	JSP1856060 ফটো উপলব্ধ
193 নাম : প্ৰকাশ গুৰুং পিতাৰ নাম: দল বাহাদুৰ গুৰুং ঘৰ নং : 37 বয়স : 42 লিঙ্গ : পুৰুষ	OAP0134262 ফটো উপলব্ধ	194 নাম : লিলা মায়া ঘলে স্বামীৰ নাম: নিৰ্মল ঘলে ঘৰ নং : ৩৭ বয়স : 38 লিঙ্গ : মহিলা	JSP0432526 ফটো উপলব্ধ	195 নাম : দমৰী ঘলে পিতাৰ নাম: দিলবাহাদুৰ ঘলে ঘৰ নং : 37 বয়স : 37 লিঙ্গ : মহিলা	JSP1856071 ফটো উপলব্ধ
196 নাম : নাৰায়ন গুৰুং মাতৃৰ নাম: ৰত্নেশ্বৰ ঘলে গুৰুং ঘৰ নং : ৩৭ বয়স : 28 লিঙ্গ : পুৰুষ	JSP0612028 ফটো উপলব্ধ	197 নাম : ৰচন ঘলে পিতাৰ নাম: ভৈৰব ঘলে ঘৰ নং : ৩৭ বয়স : 23 লিঙ্গ : পুৰুষ	JSP9091554 ফটো উপলব্ধ	198 নাম : কৈলাস ঘলে পিতাৰ নাম: নাৰায়ণ ঘলে ঘৰ নং : ৩৭ বয়স : 23 লিঙ্গ : পুৰুষ	JSP1141621 ফটো উপলব্ধ
199 নাম : বিনা ঘলে পিতাৰ নাম: নাৰায়ন ঘলে ঘৰ নং : 37 বয়স : 22 লিঙ্গ : মহিলা	OAP0160739 ফটো উপলব্ধ	200 নাম : দিনা চুবেডী স্বামীৰ নাম: নাৰায়ন গুৰুং ঘৰ নং : 37 বয়স : 21 লিঙ্গ : মহিলা	OAP0140970 ফটো উপলব্ধ	201 নাম : মনোজ ছেত্ৰী পিতাৰ নাম: তুলাৰাম ছেত্ৰী ঘৰ নং : ৩৮ বয়স : 27 লিঙ্গ : পুৰুষ	JSP0437277 ফটো উপলব্ধ
202 নাম : জুনা কাকী ছেত্ৰী স্বামীৰ নাম: মনোজ ছেত্ৰী ঘৰ নং : ৩৮ বয়স : 25 লিঙ্গ : মহিলা	JSP9091455 ফটো উপলব্ধ	203 নাম : সাগৰ ছেত্ৰী পিতাৰ নাম: চেৰবাহাদুৰ ছেত্ৰী ঘৰ নং : 38 বয়স : 20 লিঙ্গ : পুৰুষ	OAP0160622 ফটো উপলব্ধ	204 নাম : পূৰ্ণ ছেত্ৰী পিতাৰ নাম: চল বাহাদুৰ ছেত্ৰী ঘৰ নং : ৩৮ বয়স : 51 লিঙ্গ : পুৰুষ	JSP0612051 ফটো উপলব্ধ
205 নাম : সাবিত্ৰী দেৱী স্বামীৰ নাম: পূৰ্ণ ছেত্ৰী ঘৰ নং : ৩৮ বয়স : 47 লিঙ্গ : মহিলা	JSP0611806 ফটো উপলব্ধ	206 নাম : পূৰ্ণ ছেত্ৰী পিতাৰ নাম: তুলাৰাম ছেত্ৰী ঘৰ নং : 39 বয়স : 44 লিঙ্গ : পুৰুষ	JSP1856117 ফটো উপলব্ধ	207 নাম : কালিমায়া ছেত্ৰী স্বামীৰ নাম: পূৰ্ণ ছেত্ৰী ঘৰ নং : 39 বয়স : 42 লিঙ্গ : মহিলা	JSP1856128 ফটো উপলব্ধ
208 নাম : ধনবাহাদুৰ ছেত্ৰী পিতাৰ নাম: তুলাৰাম ছেত্ৰী ঘৰ নং : 39 বয়স : 42 লিঙ্গ : পুৰুষ	JSP1856139 ফটো উপলব্ধ	209 নাম : ৰীতা ছেত্ৰী স্বামীৰ নাম: ধন বাহাদুৰ ছেত্ৰী ঘৰ নং : ৩৯ বয়স : 27 লিঙ্গ : মহিলা	JSP0611822 ফটো উপলব্ধ	210 নাম : মুক্তা ছেত্ৰী পিতাৰ নাম: পূৰ্ণ বাহাদুৰ ছেত্ৰী ঘৰ নং : 39 বয়স : 19 লিঙ্গ : পুৰুষ	OAP0160465 ফটো উপলব্ধ



211 নাম : পুষ্প ছেত্ৰী পিতাৰ নাম: তুলাৰাম ছেত্ৰী ঘৰ নং : 40 বয়স : 49 লিঙ্গ : পুৰুষ	JSP1856140 ফটো উপলব্ধ	212 নাম : গোমা ছেত্ৰী স্বামীৰ নাম: পুষ্প ছেত্ৰী ঘৰ নং : 40 বয়স : 45 লিঙ্গ : মহিলা	JSP1856151 ফটো উপলব্ধ	213 নাম : তিলক ছেত্ৰী পিতাৰ নাম: পুষ্প ছেত্ৰী ঘৰ নং : 40 বয়স : 19 লিঙ্গ : পুৰুষ	OAP0160747 ফটো উপলব্ধ
214 নাম : মুক্তিনাথ উপাধ্যায় পিতাৰ নাম: খড়ানন্দ উপাধ্যায় ঘৰ নং : 41 বয়স : 69 লিঙ্গ : পুৰুষ	JSP1856162 ফটো উপলব্ধ	215 নাম : প্ৰবিত্ৰা উপাধ্যায় স্বামীৰ নাম: মুক্তিনাথ উপাধ্যায় ঘৰ নং : 41 বয়স : 59 লিঙ্গ : মহিলা	JSP1856173 ফটো উপলব্ধ	216 নাম : ব্ৰজ প্ৰচাদ উপাধ্যায় উপাধ্যায় পিতাৰ নাম: মুক্তিনাথ উপাধ্যায় ঘৰ নং : 41 বয়স : 36 লিঙ্গ : পুৰুষ	JSP1863145 ফটো উপলব্ধ
S 217 নাম : বাধিকা ছেত্ৰী স্বামীৰ নাম: ডব্বৰ বাহাদুৰ ছেত্ৰী ঘৰ নং : 27 বয়স : 27 লিঙ্গ : মহিলা	JSP0272294 ফটো উপলব্ধ	218 নাম : দীপা দেৱী স্বামীৰ নাম: ব্ৰজ প্ৰসাদ উপাধ্যায় ঘৰ নং : 81 বয়স : 24 লিঙ্গ : মহিলা	JSP7286750 ফটো উপলব্ধ	219 নাম : ব্ৰজমায়া বিশ্বকৰ্মা স্বামীৰ নাম: ফনিদ্ৰ বিশ্বকৰ্মা ঘৰ নং : 42 বয়স : 57 লিঙ্গ : মহিলা	JSP1856220 ফটো উপলব্ধ
220 নাম : লাল বাহাদুৰ বিশ্বকৰ্মা পিতাৰ নাম: ফনিদ্ৰ বিশ্বকৰ্মা ঘৰ নং : 42 বয়স : 38 লিঙ্গ : পুৰুষ	JSP1856208 ফটো উপলব্ধ	221 নাম : চনম বিশ্বকৰ্মা স্বামীৰ নাম: লাল বাহাদুৰ বিশ্বকৰ্মা ঘৰ নং : 82 বয়স : 29 লিঙ্গ : মহিলা	JSP0272054 ফটো উপলব্ধ	222 নাম : মনমায়া বিশ্বকৰ্মা মাতৃৰ নাম: ব্ৰজমায়া বিশ্বকৰ্মা ঘৰ নং : 82 বয়স : 26 লিঙ্গ : মহিলা	JSP0449736 ফটো উপলব্ধ
223 নাম : বেৰন বিশ্বকৰ্মা পিতাৰ নাম: ফনিদ্ৰ বিশ্বকৰ্মা ঘৰ নং : 82 বয়স : 24 লিঙ্গ : পুৰুষ	JSP7287105 ফটো উপলব্ধ	224 নাম : হেমন্ত বিশ্বকৰ্মা মাতৃৰ নাম: ব্ৰজমায়া বিশ্বকৰ্মা ঘৰ নং : 42 বয়স : 21 লিঙ্গ : পুৰুষ	OAP0058677 ফটো উপলব্ধ	225 নাম : শান্তি মূয়া বিশ্বকৰ্মা স্বামীৰ নাম: ভীম বাহাদুৰ বিশ্বকৰ্মা ঘৰ নং : 43 বয়স : 68 লিঙ্গ : মহিলা	JSP1856242 ফটো উপলব্ধ
226 নাম : বীৰ বিশ্বকৰ্মা পিতাৰ নাম: ভীমবাহাদুৰ বিশ্বকৰ্মা ঘৰ নং : 43 বয়স : 43 লিঙ্গ : পুৰুষ	JSP1856253 ফটো উপলব্ধ	227 নাম : ৰেখা বিশ্বকৰ্মা পিতাৰ নাম: দিল বাহাদুৰ বিশ্বকৰ্মা ঘৰ নং : 43 বয়স : 42 লিঙ্গ : মহিলা	JSP0000436 ফটো উপলব্ধ	228 নাম : টংক বাহাদুৰ বিশ্বকৰ্মা পিতাৰ নাম: ভীম বাহাদুৰ বিশ্বকৰ্মা ঘৰ নং : 43 বয়স : 34 লিঙ্গ : পুৰুষ	JSP1856286 ফটো উপলব্ধ
229 নাম : ৰাম বাঃ বিশ্বকৰ্মা পিতাৰ নাম: ভীম বাঃ বিশ্বকৰ্মা ঘৰ নং : 43 বয়স : 32 লিঙ্গ : পুৰুষ	JSP1856297 ফটো উপলব্ধ	230 নাম : অন বিশ্বকৰ্মা স্বামীৰ নাম: বীৰ বিশ্বকৰ্মা ঘৰ নং : 83 বয়স : 30 লিঙ্গ : মহিলা	JSP0451229 ফটো উপলব্ধ	231 নাম : নেউতী নাৰ্জাৰী স্বামীৰ নাম: চমখাৰ নাৰ্জাৰী ঘৰ নং : 83 বয়স : 27 লিঙ্গ : মহিলা	JSP0612291 ফটো উপলব্ধ
232 নাম : পূজা বিশ্বকৰ্মা পিতাৰ নাম: ভীম বাহাদুৰ বিশ্বকৰ্মা ঘৰ নং : 83 বয়স : 26 লিঙ্গ : মহিলা	JSP0271502 ফটো উপলব্ধ	233 নাম : বুন সোনাৰ বিশ্বকৰ্মা স্বামীৰ নাম: গোপিনাথ বিশ্বকৰ্মা ঘৰ নং : 83 বয়স : 26 লিঙ্গ : মহিলা	JSP1176627 ফটো উপলব্ধ	234 নাম : গংগা বিশ্বকৰ্মা স্বামীৰ নাম: টংক বাহাদুৰ বিশ্বকৰ্মা ঘৰ নং : 83 বয়স : 25 লিঙ্গ : মহিলা	OAP0093815 ফটো উপলব্ধ
235 নাম : সুজিলা বসুমতাৰী স্বামীৰ নাম: হলেং বসুমতাৰী ঘৰ নং : 44 বয়স : 57 লিঙ্গ : মহিলা	JSP1856311 ফটো উপলব্ধ	236 নাম : কবিতা বসুমতাৰী পিতাৰ নাম: হলেং বসুমতাৰী ঘৰ নং : 44 বয়স : 36 লিঙ্গ : মহিলা	JSP1856300 ফটো উপলব্ধ	237 নাম : দেবিলাল বসুমতাৰী পিতাৰ নাম: হৰেন বসুমতাৰী ঘৰ নং : 45 বয়স : 47 লিঙ্গ : পুৰুষ	JSP1856355 ফটো উপলব্ধ
238 নাম : কনচিলা বসুমতাৰী পিতাৰ নাম: হৰেন বসুমতাৰী ঘৰ নং : 45 বয়স : 45 লিঙ্গ : মহিলা	JSP1856377 ফটো উপলব্ধ	239 নাম : চুন বসুমতাৰী স্বামীৰ নাম: দেবিলাল বসুমতাৰী ঘৰ নং : 45 বয়স : 44 লিঙ্গ : মহিলা	JSP1856366 ফটো উপলব্ধ	240 নাম : যোগীলাল বসুমতাৰী পিতাৰ নাম: হৰেন বসুমতাৰী ঘৰ নং : 45 বয়স : 43 লিঙ্গ : পুৰুষ	JSP1856388 ফটো উপলব্ধ



241 নাম : জয়শ্ৰী বসুমতাৰী স্বামীৰ নাম : যোগীলাল বসুমতাৰী ঘৰ নং : 45 বয়স : 38 লিঙ্গ : মহিলা	JSP3218471 ফটো উপলব্ধ	242 নাম : ৰোহিত বসুমতাৰী পিতাৰ নাম : দেৱীলাল বসুমতাৰী ঘৰ নং : 8৫ বয়স : 24 লিঙ্গ : পুৰুষ	JSP7286982 ফটো উপলব্ধ	243 নাম : পদম বসুমতাৰী পিতাৰ নাম : দেবীলাল বসুমতাৰী ঘৰ নং : 45 বয়স : 20 লিঙ্গ : পুৰুষ	OAP0058636 ফটো উপলব্ধ
244 নাম : সোম্বাৰী ওৱাৰী স্বামীৰ নাম : ভূপেন ওৱাৰী ঘৰ নং : 46 বয়স : 67 লিঙ্গ : মহিলা	JSP1856402 ফটো উপলব্ধ	245 নাম : খান্দী দৈমাৰী স্বামীৰ নাম : সুধিৰ দৈমাৰী ঘৰ নং : 46 বয়স : 66 লিঙ্গ : মহিলা	JSP1863178 ফটো উপলব্ধ	246 নাম : ভান ওৱাৰী পিতাৰ নাম : ভূপেন ওৱাৰী ঘৰ নং : 46 বয়স : 44 লিঙ্গ : মহিলা	JSP1856435 ফটো উপলব্ধ
247 নাম : হীৰেন ওৱাৰী পিতাৰ নাম : ভূপেন ওৱাৰী ঘৰ নং : 46 বয়স : 38 লিঙ্গ : পুৰুষ	JSP1856446 ফটো উপলব্ধ	248 নাম : সবীতা ওৱাৰী স্বামীৰ নাম : হীৰেন ওৱাৰী ঘৰ নং : 46 বয়স : 33 লিঙ্গ : মহিলা	JSP1862813 ফটো উপলব্ধ	249 নাম : দীজেন ওৱাৰী পিতাৰ নাম : ভূপেন ওৱাৰী ঘৰ নং : 47 বয়স : 53 লিঙ্গ : পুৰুষ	JSP1856457 ফটো উপলব্ধ
250 নাম : খনাইশ্ৰী ওৱাৰী স্বামীৰ নাম : দীজেন ওৱাৰী ঘৰ নং : 47 বয়স : 49 লিঙ্গ : মহিলা	JSP1856468 ফটো উপলব্ধ	251 নাম : গীতা দাস ওৱাৰী স্বামীৰ নাম : দীজেন ওৱাৰী ঘৰ নং : 89 বয়স : 31 লিঙ্গ : মহিলা	JSP0459867 ফটো উপলব্ধ	252 নাম : ৰাইমতী বসুমতাৰী স্বামীৰ নাম : সৰলা বসুমতাৰী ঘৰ নং : 48 বয়স : 75 লিঙ্গ : মহিলা	JSP1856480 ফটো উপলব্ধ
253 নাম : চক্ৰমানি বসুমতাৰী পিতাৰ নাম : সৰলা বসুমতাৰী ঘৰ নং : 48 বয়স : 53 লিঙ্গ : পুৰুষ	JSP1856491 ফটো উপলব্ধ	254 নাম : বালেং বসুমতাৰী স্বামীৰ নাম : চক্ৰমানি বসুমতাৰী ঘৰ নং : 48 বয়স : 44 লিঙ্গ : মহিলা	JSP1856504 ফটো উপলব্ধ	255 নাম : কৃষ্ণ বসুমতাৰী পিতাৰ নাম : চক্ৰমাণি বসুমতাৰী ঘৰ নং : 48 বয়স : 22 লিঙ্গ : পুৰুষ	JSP3262482 ফটো উপলব্ধ
256 নাম : নাৰদ বসুমতাৰী পিতাৰ নাম : মতিলাল বসুমতাৰী ঘৰ নং : 49 বয়স : 62 লিঙ্গ : পুৰুষ	JSP1856515 ফটো উপলব্ধ	257 নাম : দাবাতী বসুমতাৰী স্বামীৰ নাম : নাৰদ বসুমতাৰী ঘৰ নং : 49 বয়স : 59 লিঙ্গ : মহিলা	JSP1856526 ফটো উপলব্ধ	258 নাম : মায়ী বসুমতাৰী পিতাৰ নাম : নাৰদ বসুমতাৰী ঘৰ নং : 8৯ বয়স : 35 লিঙ্গ : মহিলা	JSP7286735 ফটো উপলব্ধ
# 259 নাম : টাৰ্জন বসুমতাৰী পিতাৰ নাম : নাৰদ বসুমতাৰী ঘৰ নং : 310 বয়স : 31 লিঙ্গ : পুৰুষ	JSP0187476 ফটো উপলব্ধ	260 নাম : ভূমিকা বসুমতাৰী স্বামীৰ নাম : টাৰ্জন বসুমতাৰী ঘৰ নং : 8৯ বয়স : 26 লিঙ্গ : মহিলা	JSP9090853 ফটো উপলব্ধ	261 নাম : ননী বসুমতাৰী স্বামীৰ নাম : পৰশুৰাম বসুমতাৰী ঘৰ নং : 50 বয়স : 62 লিঙ্গ : মহিলা	JSP1856582 ফটো উপলব্ধ
262 নাম : ভৰত বসুমতাৰী পিতাৰ নাম : পৰশুৰাম বসুমতাৰী ঘৰ নং : 50 বয়স : 39 লিঙ্গ : পুৰুষ	JSP1856617 ফটো উপলব্ধ	263 নাম : বিৱাৰী বসুমতাৰী স্বামীৰ নাম : ভৰত বসুমতাৰী ঘৰ নং : 50 বয়স : 36 লিঙ্গ : মহিলা	JSP1863167 ফটো উপলব্ধ	264 নাম : শৰট বসুমতাৰী পিতাৰ নাম : পৰশুৰাম বসুমতাৰী ঘৰ নং : 50 বয়স : 32 লিঙ্গ : পুৰুষ	JSP1863098 ফটো উপলব্ধ
265 নাম : গইশ্ৰী বসুমতাৰী স্বামীৰ নাম : শৰট বসুমতাৰী ঘৰ নং : ৫০ বয়স : 31 লিঙ্গ : মহিলা	JSP0684878 ফটো উপলব্ধ	266 নাম : কৰত বসুমতাৰী পিতাৰ নাম : পৰশুৰাম বসুমতাৰী ঘৰ নং : 50 বয়স : 30 লিঙ্গ : পুৰুষ	JSP1863112 ফটো উপলব্ধ	267 নাম : এলিজা বসুমতাৰী পিতাৰ নাম : পৰশুৰাম বসুমতাৰী ঘৰ নং : ৫০ বয়স : 29 লিঙ্গ : মহিলা	JSP7287360 ফটো উপলব্ধ
268 নাম : মীড়লা বসুমতাৰী স্বামীৰ নাম : কৰত বসুমতাৰী ঘৰ নং : ৫০ বয়স : 26 লিঙ্গ : মহিলা	JSP0683573 ফটো উপলব্ধ	269 নাম : বিনন বাউমাটৰী পিতাৰ নাম : দুৰ্গা বাউমাটৰী ঘৰ নং : 50 বয়স : 24 লিঙ্গ : পুৰুষ	OAP0136234 ফটো উপলব্ধ	270 নাম : বিনোদ বসুমতাৰী পিতাৰ নাম : দুৰ্গা বসুমতাৰী ঘৰ নং : 50 বয়স : 22 লিঙ্গ : পুৰুষ	JSP3262532 ফটো উপলব্ধ



271 নাম : দুৰ্গা বসুমতাৰী পিতাৰ নাম: সীৰলা বসুমতাৰী ঘৰ নং : 51 বয়স : 45 লিঙ্গ : পুৰুষ	JSP1856559 ফটো উপলব্ধ	272 নাম : জনিতা বসুমতাৰী স্বামীৰ নাম: দুৰ্গা বসুমতাৰী ঘৰ নং : 51 বয়স : 38 লিঙ্গ : মহিলা	JSP1856560 ফটো উপলব্ধ	273 নাম : গোপিনাথ বিশ্বকৰ্মা পিতাৰ নাম: ভীমবাহাদুৰ বিশ্বকৰ্মা ঘৰ নং : ৫১ বয়স : 38 লিঙ্গ : পুৰুষ	JSP1856275 ফটো উপলব্ধ
E 274 নাম : গোপাল ছেত্ৰী পিতাৰ নাম: ভীম বাঃ ছেত্ৰী ঘৰ নং : 57 বয়স : 57 লিঙ্গ : পুৰুষ	JSP1856640 ফটো উপলব্ধ	275 নাম : দেব বাহাদুৰ ছেত্ৰী পিতাৰ নাম: ভীম বাহাদুৰ ছেত্ৰী ঘৰ নং : 53 বয়স : 54 লিঙ্গ : পুৰুষ	JSP1856628 ফটো উপলব্ধ	276 নাম : চম্পা দেবী ছেত্ৰী স্বামীৰ নাম: দেব বাহাদুৰ ছেত্ৰী ঘৰ নং : 53 বয়স : 48 লিঙ্গ : মহিলা	JSP1856639 ফটো উপলব্ধ
277 নাম : অৰ্জুন ছেত্ৰী পিতাৰ নাম: গোপাল ছেত্ৰী ঘৰ নং : ৫৩ বয়স : 31 লিঙ্গ : পুৰুষ	JSP0271270 ফটো উপলব্ধ	278 নাম : গীতা ছেত্ৰী পিতাৰ নাম: দেব বাহাদুৰ ছেত্ৰী ঘৰ নং : 53 বয়স : 22 লিঙ্গ : মহিলা	OAP0075739 ফটো উপলব্ধ	279 নাম : সমীৰ ছেত্ৰী পিতাৰ নাম: দেব বাহাদুৰ ছেত্ৰী ঘৰ নং : 53 বয়স : 19 লিঙ্গ : পুৰুষ	OAP0175257 ফটো উপলব্ধ
280 নাম : উমা শৰ্মা স্বামীৰ নাম: দেবিপ্ৰসাদ শৰ্মা ঘৰ নং : 54 বয়স : 89 লিঙ্গ : মহিলা	JSP1856651 ফটো উপলব্ধ	281 নাম : দিলিপ শৰ্মা পিতাৰ নাম: দেবিপ্ৰসাদ শৰ্মা ঘৰ নং : 54 বয়স : 54 লিঙ্গ : পুৰুষ	JSP1856662 ফটো উপলব্ধ	282 নাম : দয়া কুমাৰী শৰ্মা স্বামীৰ নাম: দিলিপ শৰ্মা ঘৰ নং : ৫৪ বয়স : 39 লিঙ্গ : মহিলা	JSP0476739 ফটো উপলব্ধ
283 নাম : মদন শৰ্মা পিতাৰ নাম: দিলিপ শৰ্মা ঘৰ নং : ৫৪ বয়স : 24 লিঙ্গ : পুৰুষ	JSP7286677 ফটো উপলব্ধ	284 নাম : মনিকা দেবী পিতাৰ নাম: দিলিপ শৰ্মা ঘৰ নং : 54 বয়স : 19 লিঙ্গ : মহিলা	OAP0160499 ফটো উপলব্ধ	285 নাম : অকলবাহাদুৰ তামাং পিতাৰ নাম: ছাইলা তামাং ঘৰ নং : 55 বয়স : 83 লিঙ্গ : পুৰুষ	JSP1856684 ফটো উপলব্ধ
286 নাম : নীমা তামাং পিতাৰ নাম: আকল বাহাদুৰ তামাং ঘৰ নং : ৫৫ বয়স : 60 লিঙ্গ : পুৰুষ	JSP1148063 ফটো উপলব্ধ	287 নাম : মোহিনী তামাং স্বামীৰ নাম: তাবম তামাং ঘৰ নং : 55 বয়স : 53 লিঙ্গ : মহিলা	JSP1856719 ফটো উপলব্ধ	288 নাম : লাকপা তামাং পিতাৰ নাম: অকলবাহাদুৰ তামাং ঘৰ নং : 55 বয়স : 51 লিঙ্গ : পুৰুষ	JSP1856720 ফটো উপলব্ধ
289 নাম : চানে তামাং পিতাৰ নাম: অকলবাহাদুৰ তামাং ঘৰ নং : 55 বয়স : 48 লিঙ্গ : পুৰুষ	JSP1856742 ফটো উপলব্ধ	290 নাম : জমুনা তামাং স্বামীৰ নাম: লাকপা তামাং ঘৰ নং : ৫৫ বয়স : 47 লিঙ্গ : মহিলা	JSP1856731 ফটো উপলব্ধ	291 নাম : মীনা তামাং স্বামীৰ নাম: নীমা তামাং ঘৰ নং : ৫৫ বয়স : 45 লিঙ্গ : মহিলা	JSP1148071 ফটো উপলব্ধ
292 নাম : ডলমা তামাং স্বামীৰ নাম: সনে তামাং ঘৰ নং : ৫৫ বয়স : 42 লিঙ্গ : মহিলা	JSP0272310 ফটো উপলব্ধ	293 নাম : বুন তামাং পিতাৰ নাম: চানু তামাং ঘৰ নং : ৫৫ বয়স : 30 লিঙ্গ : মহিলা	JSP0200857 ফটো উপলব্ধ	S 294 নাম : বুপালী তামাং পিতাৰ নাম: লগৰী তামাং ঘৰ নং : 55 বয়স : 29 লিঙ্গ : মহিলা	JSP3218459 ফটো উপলব্ধ
295 নাম : কৃষ্ণা তামাং পিতাৰ নাম: তাবম তামাং ঘৰ নং : 55 বয়স : 29 লিঙ্গ : পুৰুষ	JSP1862835 ফটো উপলব্ধ	296 নাম : মায়ী তামাং পিতাৰ নাম: লাকপা তামাং ঘৰ নং : ৫৫ বয়স : 26 লিঙ্গ : মহিলা	JSP0681023 ফটো উপলব্ধ	297 নাম : পূৰ্ণিমা তামাং স্বামীৰ নাম: কৃষ্ণা তামাং ঘৰ নং : 55 বয়স : 26 লিঙ্গ : মহিলা	JSP1149772 ফটো উপলব্ধ
298 নাম : মিজমাবু তামাং পিতাৰ নাম: নীমা তামাং ঘৰ নং : ৫৫ বয়স : 24 লিঙ্গ : পুৰুষ	JSP1148097 ফটো উপলব্ধ	299 নাম : নবিন তামাং পিতাৰ নাম: লাকপা তামাং ঘৰ নং : 55 বয়স : 22 লিঙ্গ : পুৰুষ	JSP3262631 ফটো উপলব্ধ	300 নাম : জ্ঞানবাহাদুৰ তামাং পিতাৰ নাম: চেৰীং তামাং ঘৰ নং : 56 বয়স : 54 লিঙ্গ : পুৰুষ	JSP1856764 ফটো উপলব্ধ



301	JSP1856800	নাম : মিনা তামাং পিতাৰ নাম: চেংবা তামাং ঘৰ নং : 56 বয়স : 49 লিঙ্গ : মহিলা	ফটো উপলব্ধ	302	JSP1856775	নাম : তুলী কাঞ্চী তামাং স্বামীৰ নাম: জ্ঞানবাহাদুৰ তামাং ঘৰ নং : 56 বয়স : 46 লিঙ্গ : মহিলা	ফটো উপলব্ধ	303	JSP1856786	নাম : ৰাজু তামাং পিতাৰ নাম: চেংবা তামাং ঘৰ নং : 56 বয়স : 41 লিঙ্গ : পুৰুষ	ফটো উপলব্ধ
304	JSP1863156	নাম : পাৰ্বতী তামাং পিতাৰ নাম: চেংবা তামাং ঘৰ নং : 56 বয়স : 37 লিঙ্গ : মহিলা	ফটো উপলব্ধ	305	JSP1862846	নাম : ডলমা তামাং স্বামীৰ নাম: ৰাজু তামাং ঘৰ নং : 56 বয়স : 34 লিঙ্গ : মহিলা	ফটো উপলব্ধ	306	JSP1856811	নাম : চমজনা তামাং পিতাৰ নাম: জ্ঞান বাহাদুৰ তামাং ঘৰ নং : 56 বয়স : 33 লিঙ্গ : মহিলা	ফটো উপলব্ধ
307	JSP3218437	নাম : চুবীৰ তামাং পিতাৰ নাম: জ্ঞান বাহাদুৰ তামাং ঘৰ নং : 56 বয়স : 29 লিঙ্গ : পুৰুষ	ফটো উপলব্ধ	308	JSP3218493	নাম : পূজা তামাং পিতাৰ নাম: জ্ঞান বাহাদুৰ তামাং ঘৰ নং : 56 বয়স : 29 লিঙ্গ : মহিলা	ফটো উপলব্ধ	309	OAP0160473	নাম : স্বপ্না ছেত্ৰী স্বামীৰ নাম: ধ্ৰুৱ ছেত্ৰী ঘৰ নং : 56 বয়স : 23 লিঙ্গ : মহিলা	ফটো উপলব্ধ
310	JSP7286636	নাম : গোবিন্দ ছেত্ৰী পিতাৰ নাম: কৃষ্ণ ছেত্ৰী ঘৰ নং : ৫৭ বয়স : 55 লিঙ্গ : পুৰুষ	ফটো উপলব্ধ	311	JSP7286834	নাম : উমা ছেত্ৰী স্বামীৰ নাম: গোবিন্দ ছেত্ৰী ঘৰ নং : ৫৭ বয়স : 45 লিঙ্গ : মহিলা	ফটো উপলব্ধ	312	JSP1856822	নাম : ধৰ্মৰাজ ছেত্ৰী পিতাৰ নাম: দলবাহাদুৰ ছেত্ৰী ঘৰ নং : 58 বয়স : 69 লিঙ্গ : পুৰুষ	ফটো উপলব্ধ
313	JSP1856833	নাম : ৰাজকুমাৰী ছেত্ৰী স্বামীৰ নাম: ধৰ্মৰাজ ছেত্ৰী ঘৰ নং : 58 বয়স : 64 লিঙ্গ : মহিলা	ফটো উপলব্ধ	# 314	JSP1856844	নাম : ৰাজ্যবীৰ ছেত্ৰী পিতাৰ নাম: ধৰ্মৰাজ ছেত্ৰী ঘৰ নং : 304 বয়স : 41 লিঙ্গ : পুৰুষ	ফটো উপলব্ধ	315	JSP1863054	নাম : ধনমায়া ছেত্ৰী স্বামীৰ নাম: ৰাজ্যবীৰ ছেত্ৰী ঘৰ নং : 58 বয়স : 35 লিঙ্গ : মহিলা	ফটো উপলব্ধ
# 316	JSP1863010	নাম : সান্ত্বীৰ ছেত্ৰী পিতাৰ নাম: ধৰ্ম ৰাজ ছেত্ৰী ঘৰ নং : 305 বয়স : 31 লিঙ্গ : পুৰুষ	ফটো উপলব্ধ	# 317	JSP3218415	নাম : হৰিকৃষ্ণ ছেত্ৰী পিতাৰ নাম: ধৰ্মৰাজ ছেত্ৰী ঘৰ নং : 306 বয়স : 30 লিঙ্গ : পুৰুষ	ফটো উপলব্ধ	318	JSP0483966	নাম : নৰ মায়া ছেত্ৰী পিতাৰ নাম: ধৰ্মৰাজ ছেত্ৰী ঘৰ নং : ৫৮ বয়স : 30 লিঙ্গ : মহিলা	ফটো উপলব্ধ
319	JSP1856866	নাম : মেৰাসিং মুছাহাৰী পিতাৰ নাম: আনথেং মুছাহাৰী ঘৰ নং : 60 বয়স : 77 লিঙ্গ : পুৰুষ	ফটো উপলব্ধ	320	JSP1856877	নাম : খালো মুছাহাৰী স্বামীৰ নাম: মেৰাসিং মুছাহাৰী ঘৰ নং : 60 বয়স : 69 লিঙ্গ : মহিলা	ফটো উপলব্ধ	321	JSP1856888	নাম : লংকে মুছাহাৰী পিতাৰ নাম: মেৰাসিং মুছাহাৰী ঘৰ নং : 60 বয়স : 54 লিঙ্গ : পুৰুষ	ফটো উপলব্ধ
322	JSP1856899	নাম : ধাবলা মুছাহাৰী পিতাৰ নাম: মেৰাসিং মুছাহাৰী ঘৰ নং : 60 বয়স : 51 লিঙ্গ : পুৰুষ	ফটো উপলব্ধ	323	JSP1856902	নাম : বৃধৰাম মুছাহাৰী পিতাৰ নাম: মেৰাসিং মুছাহাৰী ঘৰ নং : 60 বয়স : 49 লিঙ্গ : পুৰুষ	ফটো উপলব্ধ	324	JSP1856913	নাম : দীপালী মুছাহাৰী পিতাৰ নাম: মেৰাসিং মুছাহাৰী ঘৰ নং : 60 বয়স : 46 লিঙ্গ : মহিলা	ফটো উপলব্ধ
325	JSP1856924	নাম : দীপাই মুছাহাৰী স্বামীৰ নাম: লংকে মুছাহাৰী ঘৰ নং : 60 বয়স : 38 লিঙ্গ : মহিলা	ফটো উপলব্ধ	S 326	OAP0160663	নাম : টিকামায়া ছেত্ৰী মাতৃৰ নাম: চন্দ্ৰমায়া ছেত্ৰী ঘৰ নং : 60 বয়স : 37 লিঙ্গ : মহিলা	ফটো উপলব্ধ	327	JSP1856935	নাম : দুৰ্গা মুছাহাৰী স্বামীৰ নাম: ধাবলা মুছাহাৰী ঘৰ নং : 60 বয়স : 36 লিঙ্গ : মহিলা	ফটো উপলব্ধ
328	JSP9091349	নাম : নিতা মুছাহাৰী স্বামীৰ নাম: বৃধৰাম মুছাহাৰী ঘৰ নং : ৬০ বয়স : 33 লিঙ্গ : মহিলা	ফটো উপলব্ধ	S 329	OAP0160655	নাম : ওম বাহাদুৰ ছেত্ৰী পিতাৰ নাম: হৰি বাহাদুৰ ছেত্ৰী ঘৰ নং : 60 বয়স : 19 লিঙ্গ : পুৰুষ	ফটো উপলব্ধ	330	JSP1856957	নাম : মাইন নাৰ্জাৰী স্বামীৰ নাম: চন্দ্ৰকুমাৰ নাৰ্জাৰী ঘৰ নং : 61 বয়স : 74 লিঙ্গ : মহিলা	ফটো উপলব্ধ



331 নাম : অনিল নাৰ্জাৰী পিতাৰ নাম: চন্দ্ৰকুমাৰ নাৰ্জাৰী ঘৰ নং : 61 বয়স : 62 লিঙ্গ : পুৰুষ	JSP1856968 ফটো উপলব্ধ	332 নাম : সুনিল নাৰ্জাৰী পিতাৰ নাম: চন্দ্ৰকুমাৰ নাৰ্জাৰী ঘৰ নং : 61 বয়স : 62 লিঙ্গ : পুৰুষ	JSP1856979 ফটো উপলব্ধ	333 নাম : মায়াম্বী নাৰ্জাৰী স্বামীৰ নাম: সুনিল নাৰ্জাৰী ঘৰ নং : 61 বয়স : 54 লিঙ্গ : মহিলা	JSP1856980 ফটো উপলব্ধ
334 নাম : দিবলাল নাৰ্জাৰী পিতাৰ নাম: চন্দ্ৰ কুমাৰ নাৰ্জাৰী ঘৰ নং : 61 বয়স : 53 লিঙ্গ : পুৰুষ	JSP9091034 ফটো উপলব্ধ	335 নাম : অনিতা নাৰ্জাৰী স্বামীৰ নাম: ফোনেল নাৰ্জাৰী ঘৰ নং : 61 বয়স : 52 লিঙ্গ : মহিলা	JSP1857007 ফটো উপলব্ধ	336 নাম : জাৰ নাৰ্জাৰী স্বামীৰ নাম: দেবলাল নাৰ্জাৰী ঘৰ নং : 61 বয়স : 49 লিঙ্গ : মহিলা	JSP1857029 ফটো উপলব্ধ
337 নাম : বাৰ্জেশ নাৰ্জাৰী পিতাৰ নাম: চন্দ্ৰকুমাৰ নাৰ্জাৰী ঘৰ নং : 61 বয়স : 46 লিঙ্গ : পুৰুষ	JSP1857041 ফটো উপলব্ধ	338 নাম : মিনা নাৰ্জাৰী স্বামীৰ নাম: বাৰ্জেশ নাৰ্জাৰী ঘৰ নং : 61 বয়স : 44 লিঙ্গ : মহিলা	JSP7287139 ফটো উপলব্ধ	339 নাম : জোনমনী নাৰ্জাৰী স্বামীৰ নাম: সুনিল নাৰ্জাৰী ঘৰ নং : 61 বয়স : 43 লিঙ্গ : মহিলা	JSP3262474 ফটো উপলব্ধ
340 নাম : সঞ্জীৱ নাৰ্জাৰী পিতাৰ নাম: সুনিল নাৰ্জাৰী ঘৰ নং : 61 বয়স : 29 লিঙ্গ : পুৰুষ	JSP0684555 ফটো উপলব্ধ	341 নাম : দেৱী নাৰ্জাৰী পিতাৰ নাম: সুনীল নাৰ্জাৰী ঘৰ নং : 61 বয়স : 27 লিঙ্গ : মহিলা	JSP0611731 ফটো উপলব্ধ	342 নাম : সনজ্জয় নাৰ্জাৰী পিতাৰ নাম: সুনিল নাৰ্জাৰী ঘৰ নং : 61 বয়স : 26 লিঙ্গ : পুৰুষ	JSP0685750 ফটো উপলব্ধ
343 নাম : ভবেন নাৰ্জাৰী পিতাৰ নাম: পুনেন নাৰ্জাৰী ঘৰ নং : 61 বয়স : 25 লিঙ্গ : পুৰুষ	JSP7287055 ফটো উপলব্ধ	344 নাম : জন নাৰ্জাৰী পিতাৰ নাম: অনিল নাৰ্জাৰী ঘৰ নং : 61 বয়স : 25 লিঙ্গ : পুৰুষ	JSP9091372 ফটো উপলব্ধ	345 নাম : সন্ত নাৰ্জাৰী পিতাৰ নাম: ফুণেল নাৰ্জাৰী ঘৰ নং : 61 বয়স : 19 লিঙ্গ : পুৰুষ	OAP0100883 ফটো উপলব্ধ
346 নাম : দেবেন বসুমতাৰী পিতাৰ নাম: পূৰ্জাৰু বসুমতাৰী ঘৰ নং : 62 বয়স : 59 লিঙ্গ : পুৰুষ	JSP1857052 ফটো উপলব্ধ	347 নাম : নবীন বসুমতাৰী পিতাৰ নাম: পূৰ্জাৰু বসুমতাৰী ঘৰ নং : 62 বয়স : 53 লিঙ্গ : পুৰুষ	JSP7287311 ফটো উপলব্ধ	348 নাম : অন্দ বসুমতাৰী স্বামীৰ নাম: নবীন বসুমতাৰী ঘৰ নং : 62 বয়স : 40 লিঙ্গ : মহিলা	JSP7286909 ফটো উপলব্ধ
349 নাম : বিজয় বসুমতাৰী পিতাৰ নাম: নবীন বসুমতাৰী ঘৰ নং : 62 বয়স : 30 লিঙ্গ : পুৰুষ	JSP7286842 ফটো উপলব্ধ	350 নাম : অঞ্জলী বসুমতাৰী স্বামীৰ নাম: বিজয় বসুমতাৰী ঘৰ নং : 62 বয়স : 28 লিঙ্গ : মহিলা	JSP7287303 ফটো উপলব্ধ	351 নাম : লেখন মুছাহাৰী পিতাৰ নাম: মেৰিসিং মুছাহাৰী ঘৰ নং : 63 বয়স : 57 লিঙ্গ : পুৰুষ	JSP1857074 ফটো উপলব্ধ
352 নাম : বাংবলী মুছাহাৰী স্বামীৰ নাম: লেখন মুছাহাৰী ঘৰ নং : 63 বয়স : 47 লিঙ্গ : মহিলা	JSP1857085 ফটো উপলব্ধ	353 নাম : টকেন মুছাহাৰী পিতাৰ নাম: লেখন মুছাহাৰী ঘৰ নং : 63 বয়স : 25 লিঙ্গ : পুৰুষ	JSP0683516 ফটো উপলব্ধ	354 নাম : চুন মুছাহাৰী স্বামীৰ নাম: হকেন মুছাহাৰী ঘৰ নং : 63 বয়স : 25 লিঙ্গ : মহিলা	JSP3262326 ফটো উপলব্ধ
355 নাম : হকেন মুছাহাৰী পিতাৰ নাম: লেখন মুছাহাৰী ঘৰ নং : 63 বয়স : 23 লিঙ্গ : পুৰুষ	JSP3262292 ফটো উপলব্ধ	356 নাম : প্ৰমিলা বসুমতাৰী মুছাহাৰী স্বামীৰ নাম: টকেন মুছাহাৰী ঘৰ নং : 63 বয়স : 22 লিঙ্গ : মহিলা	JSP3262425 ফটো উপলব্ধ	357 নাম : গোমাসিং বসুমতাৰী স্বামীৰ নাম: বামীন বসুমতাৰী ঘৰ নং : 64 বয়স : 99 লিঙ্গ : মহিলা	JSP1857109 ফটো উপলব্ধ
358 নাম : তৰুলা বসুমতাৰী পিতাৰ নাম: বামীন বসুমতাৰী ঘৰ নং : 65 বয়স : 66 লিঙ্গ : পুৰুষ	JSP1857110 ফটো উপলব্ধ	359 নাম : বালেং বসুমতাৰী স্বামীৰ নাম: তৰুলা বসুমতাৰী ঘৰ নং : 65 বয়স : 57 লিঙ্গ : মহিলা	JSP1857121 ফটো উপলব্ধ	360 নাম : য়ামিন বসুমতাৰী স্বামীৰ নাম: চালু বসুমতাৰী ঘৰ নং : 65 বয়স : 41 লিঙ্গ : মহিলা	JSP7287295 ফটো উপলব্ধ



361 নাম : চাল বসুমতাৰী পিতাৰ নাম: তৰুলা বসুমতাৰী ঘৰ নং : ৬৫ বয়স : 37 লিঙ্গ : পুৰুষ	JSP7287006 ফটো উপলব্ধ	362 নাম : মইনা বসুমতাৰী স্বামীৰ নাম: ৰাজু বসুমতাৰী ঘৰ নং : 65 বয়স : 36 লিঙ্গ : মহিলা	JSP3302403 ফটো উপলব্ধ	363 নাম : ৰাজ বসুমতাৰী পিতাৰ নাম: তৰুলা বসুমতাৰী ঘৰ নং : ৬৫ বয়স : 31 লিঙ্গ : পুৰুষ	JSP7286826 ফটো উপলব্ধ
364 নাম : মনি বসুমতাৰী স্বামীৰ নাম: সঞ্জিত বসুমতাৰী ঘৰ নং : ৬৫ বয়স : 25 লিঙ্গ : মহিলা	JSP0684316 ফটো উপলব্ধ	365 নাম : মনেশ্বৰ নাৰ্জাৰী পিতাৰ নাম: একেশ্বৰ নাৰ্জাৰী ঘৰ নং : 66 বয়স : 66 লিঙ্গ : পুৰুষ	JSP1857132 ফটো উপলব্ধ	366 নাম : নীলিমা নাৰ্জাৰী স্বামীৰ নাম: মনেশ্বৰ নাৰ্জাৰী ঘৰ নং : 66 বয়স : 57 লিঙ্গ : মহিলা	JSP1857143 ফটো উপলব্ধ
367 নাম : সাবধান নাৰ্জাৰী পিতাৰ নাম: মনেশ্বৰ নাৰ্জাৰী ঘৰ নং : 66 বয়স : 40 লিঙ্গ : পুৰুষ	JSP1857154 ফটো উপলব্ধ	368 নাম : দমাণ্টী বসুমতাৰী স্বামীৰ নাম: সাবধান নাৰ্জাৰী ঘৰ নং : 66 বয়স : 38 লিঙ্গ : মহিলা	JSP0588335 ফটো উপলব্ধ	369 নাম : নেহা নাৰ্জাৰী পিতাৰ নাম: মনেশ্বৰ নাৰ্জাৰী ঘৰ নং : ৬৬ বয়স : 33 লিঙ্গ : মহিলা	JSP0611608 ফটো উপলব্ধ
370 নাম : সুমন বসুমতাৰী স্বামীৰ নাম: কমল বসুমতাৰী ঘৰ নং : 67 বয়স : 46 লিঙ্গ : মহিলা	JSP1857176 ফটো উপলব্ধ	371 নাম : মমতা বসুমতাৰী পিতাৰ নাম: কমল বসুমতাৰী ঘৰ নং : ৬৭ বয়স : 26 লিঙ্গ : মহিলা	JSP7287089 ফটো উপলব্ধ	372 নাম : বিক্ৰম বসুমতাৰী পিতাৰ নাম: কমল বসুমতাৰী ঘৰ নং : ৬৭ বয়স : 25 লিঙ্গ : পুৰুষ	JSP0685941 ফটো উপলব্ধ
373 নাম : কমল বানা পিতাৰ নাম: কামেশ্বৰ বানা ঘৰ নং : 67 বয়স : 20 লিঙ্গ : পুৰুষ	OAP0160572 ফটো উপলব্ধ	374 নাম : দেওবৰ নাৰ্জাৰী পিতাৰ নাম: হাকিম নাৰ্জাৰী ঘৰ নং : 68 বয়স : 48 লিঙ্গ : পুৰুষ	JSP1857212 ফটো উপলব্ধ	375 নাম : পাউলী নাৰ্জাৰী স্বামীৰ নাম: জ্ঞানেশ্বৰ নাৰ্জাৰী ঘৰ নং : 69 বয়স : 59 লিঙ্গ : মহিলা	JSP1857234 ফটো উপলব্ধ
376 নাম : ৰঞ্জিত নাৰ্জাৰী পিতাৰ নাম: জ্ঞানেশ্বৰ নাৰ্জাৰী ঘৰ নং : 69 বয়স : 43 লিঙ্গ : পুৰুষ	JSP1857245 ফটো উপলব্ধ	377 নাম : দয়াবতী নাৰ্জাৰী স্বামীৰ নাম: ৰঞ্জিত নাৰ্জাৰী ঘৰ নং : 69 বয়স : 39 লিঙ্গ : মহিলা	JSP1857256 ফটো উপলব্ধ	378 নাম : ৰাজীব নাৰ্জাৰী পিতাৰ নাম: জ্ঞানেশ্বৰ নাৰ্জাৰী ঘৰ নং : 69 বয়স : 31 লিঙ্গ : পুৰুষ	JSP1863134 ফটো উপলব্ধ
379 নাম : অঞ্জনা নাৰ্জাৰী স্বামীৰ নাম: ৰাজিৱ নাৰ্জাৰী ঘৰ নং : ৬৯ বয়স : 25 লিঙ্গ : মহিলা	JSP7286917 ফটো উপলব্ধ	380 নাম : চাকী নাৰ্জাৰী পিতাৰ নাম: একেশ্বৰ নাৰ্জাৰী ঘৰ নং : 70 বয়স : 43 লিঙ্গ : পুৰুষ	JSP1857289 ফটো উপলব্ধ	381 নাম : নিলিমা নাৰ্জাৰী স্বামীৰ নাম: চাকী নাৰ্জাৰী ঘৰ নং : 70 বয়স : 39 লিঙ্গ : মহিলা	JSP1857290 ফটো উপলব্ধ
382 নাম : টনি নাৰ্জাৰী পিতাৰ নাম: চন্দী নাৰ্জাৰী ঘৰ নং : ৭০ বয়স : 36 লিঙ্গ : পুৰুষ	JSP7286792 ফটো উপলব্ধ	383 নাম : চুন নাৰ্জাৰী স্বামীৰ নাম: মিথুন নাৰ্জাৰী ঘৰ নং : ৭০ বয়স : 31 লিঙ্গ : মহিলা	JSP7287204 ফটো উপলব্ধ	384 নাম : মিথুন নাৰ্জাৰী পিতাৰ নাম: চাকীয়া নাৰ্জাৰী ঘৰ নং : ৭০ বয়স : 29 লিঙ্গ : পুৰুষ	JSP7286818 ফটো উপলব্ধ
385 নাম : জন নাৰ্জাৰী পিতাৰ নাম: চন্দীয়া নাৰ্জাৰী ঘৰ নং : ৭০ বয়স : 25 লিঙ্গ : পুৰুষ	JSP7287121 ফটো উপলব্ধ	386 নাম : গেকী বসুমতাৰী স্বামীৰ নাম: লক্ষেশ্বৰ বসুমতাৰী ঘৰ নং : 71 বয়স : 60 লিঙ্গ : মহিলা	JSP1857314 ফটো উপলব্ধ	S2 387 নাম : ৰবিৰাম বসুমতাৰী পিতাৰ নাম: লক্ষেশ্বৰ বসুমতাৰী ঘৰ নং : 71 বয়স : 37 লিঙ্গ : পুৰুষ	JSP1863021 ফটো উপলব্ধ
388 নাম : চানচুমা বসুমতাৰী পিতাৰ নাম: লংকেশ্বৰ বসুমতাৰী ঘৰ নং : 71 বয়স : 32 লিঙ্গ : পুৰুষ	JSP1863032 ফটো উপলব্ধ	389 নাম : নিহা বসুমতাৰী পিতাৰ নাম: লংকেশ্বৰ বসুমতাৰী ঘৰ নং : 71 বয়স : 31 লিঙ্গ : মহিলা	JSP1862868 ফটো উপলব্ধ	390 নাম : ৰূপাশ্ৰী বসুমতাৰী স্বামীৰ নাম: ৰবিৰাম বসুমতাৰী ঘৰ নং : ৭১ বয়স : 31 লিঙ্গ : মহিলা	JSP0232926 ফটো উপলব্ধ



391 নাম : অঞ্জিমা বসুমতাৰী স্বামীৰ নাম : সানচুমা বসুমতাৰী ঘৰ নং : 71 বয়স : 28 লিঙ্গ : মহিলা	OAP0090878 ফটো উপলব্ধ	392 নাম : বিষ্ণু বসুমতাৰী পিতাৰ নাম : চাহিৰাম বসুমতাৰী ঘৰ নং : 72 বয়স : 66 লিঙ্গ : পুৰুষ	JSP1857325 ফটো উপলব্ধ	393 নাম : সাবিত্ৰী বসুমতাৰী স্বামীৰ নাম : বিষ্ণু বসুমতাৰী ঘৰ নং : 72 বয়স : 59 লিঙ্গ : মহিলা	JSP1857336 ফটো উপলব্ধ
394 নাম : সঞ্জয় বসুমতাৰী পিতাৰ নাম : বিষ্ণু বসুমতাৰী ঘৰ নং : 92 বয়স : 24 লিঙ্গ : পুৰুষ	JSP7286727 ফটো উপলব্ধ	395 নাম : প্ৰকাশ বসুমতাৰী পিতাৰ নাম : চাহিৰাম বসুমতাৰী ঘৰ নং : 73 বয়স : 38 লিঙ্গ : পুৰুষ	JSP1857370 ফটো উপলব্ধ	396 নাম : বালাকৃষ্ণ লিম্বু পিতাৰ নাম : পূৰ্ণবাহাদুৰ লিম্বু ঘৰ নং : 76 বয়স : 57 লিঙ্গ : পুৰুষ	JSP1857381 ফটো উপলব্ধ
397 নাম : নিৰুমাই লিম্বু স্বামীৰ নাম : বালাকৃষ্ণ লিম্বু ঘৰ নং : 76 বয়স : 55 লিঙ্গ : মহিলা	JSP1857392 ফটো উপলব্ধ	398 নাম : ভীম সিং লিম্বু পিতাৰ নাম : পূৰ্ণ বাহাদুৰ লিম্বু ঘৰ নং : 76 বয়স : 41 লিঙ্গ : পুৰুষ	JSP1857405 ফটো উপলব্ধ	399 নাম : সৰিতা লিম্বু স্বামীৰ নাম : ভীম সিং লিম্বু ঘৰ নং : 96 বয়স : 34 লিঙ্গ : মহিলা	JSP0271411 ফটো উপলব্ধ
# 400 নাম : ভীম প্ৰসাদ লিম্বু পিতাৰ নাম : বালাকৃষ্ণ লিম্বু ঘৰ নং : 265 বয়স : 31 লিঙ্গ : পুৰুষ	JSP1862777 ফটো উপলব্ধ	401 নাম : সংগীতা লিম্বু পিতাৰ নাম : বালাকৃষ্ণ লিম্বু ঘৰ নং : 96 বয়স : 26 লিঙ্গ : মহিলা	JSP0522029 ফটো উপলব্ধ	# 402 নাম : নৰবিৰ লিম্বু পিতাৰ নাম : বালাকৃষ্ণ লিম্বু ঘৰ নং : 267 বয়স : 26 লিঙ্গ : পুৰুষ	JSP0611970 ফটো উপলব্ধ
403 নাম : লোকমায়া মাৰাপাচে লিম্বু স্বামীৰ নাম : ভীম প্ৰসাদ লিম্বু ঘৰ নং : 76 বয়স : 25 লিঙ্গ : মহিলা	OAP0058750 ফটো উপলব্ধ	404 নাম : সুকুমতী লিম্বু স্বামীৰ নাম : পূৰ্ণবাহাদুৰ লিম্বু ঘৰ নং : 77 বয়স : 84 লিঙ্গ : মহিলা	JSP1857416 ফটো উপলব্ধ	405 নাম : টাজিম লিম্বু পিতাৰ নাম : পূৰ্ণ সিং লিম্বু ঘৰ নং : 77 বয়স : 49 লিঙ্গ : পুৰুষ	JSP1857450 ফটো উপলব্ধ
406 নাম : ভীমবাহাদুৰ লিম্বু পিতাৰ নাম : পূৰ্ণবাহাদুৰ লিম্বু ঘৰ নং : 77 বয়স : 45 লিঙ্গ : পুৰুষ	JSP1857427 ফটো উপলব্ধ	407 নাম : নৰমায়া আলে লিম্বু স্বামীৰ নাম : চন্দ্ৰ বিৰ লিম্বু ঘৰ নং : 99 বয়স : 44 লিঙ্গ : মহিলা	JSP1176569 ফটো উপলব্ধ	408 নাম : সুকীমায়া লিম্বু স্বামীৰ নাম : টাজিম লিম্বু ঘৰ নং : 77 বয়স : 42 লিঙ্গ : মহিলা	JSP1857585 ফটো উপলব্ধ
409 নাম : চন্দ্ৰ বিৰ লিম্বু পিতাৰ নাম : পূৰ্ণ বাহাদুৰ লিম্বু ঘৰ নং : 99 বয়স : 32 লিঙ্গ : পুৰুষ	JSP0259333 ফটো উপলব্ধ	410 নাম : বলবীৰ লিম্বু পিতাৰ নাম : টাজিম লিম্বু ঘৰ নং : 99 বয়স : 31 লিঙ্গ : পুৰুষ	JSP0272443 ফটো উপলব্ধ	411 নাম : পাৰ্বতী ৰাই লিম্বু স্বামীৰ নাম : ভীম বাহাদুৰ লিম্বু ঘৰ নং : 99 বয়স : 28 লিঙ্গ : মহিলা	JSP0272401 ফটো উপলব্ধ
412 নাম : ফুলন লিম্বু পিতাৰ নাম : টাজিম লিম্বু ঘৰ নং : 99 বয়স : 26 লিঙ্গ : মহিলা	JSP0271171 ফটো উপলব্ধ	413 নাম : মনবাহাদুৰ লিম্বু পিতাৰ নাম : চণ্ডীৰাজ লিম্বু ঘৰ নং : 78 বয়স : 59 লিঙ্গ : পুৰুষ	JSP1857461 ফটো উপলব্ধ	414 নাম : আইচামায়া লিম্বু স্বামীৰ নাম : মনবাহাদুৰ লিম্বু ঘৰ নং : 78 বয়স : 50 লিঙ্গ : মহিলা	JSP1857472 ফটো উপলব্ধ
415 নাম : বল বীৰ লিম্বু পিতাৰ নাম : মন বাহাদুৰ লিম্বু ঘৰ নং : 98 বয়স : 27 লিঙ্গ : পুৰুষ	JSP0271890 ফটো উপলব্ধ	416 নাম : বিষ্ণু লিম্বু পিতাৰ নাম : মন বাহাদুৰ লিম্বু ঘৰ নং : 98 বয়স : 23 লিঙ্গ : পুৰুষ	JSP1176734 ফটো উপলব্ধ	417 নাম : বীৰেন্দ্ৰ লিম্বু পিতাৰ নাম : দলবাহাদুৰ লিম্বু ঘৰ নং : 79 বয়স : 49 লিঙ্গ : পুৰুষ	JSP1857483 ফটো উপলব্ধ
418 নাম : প্ৰীয়াংকা লিম্বু পিতাৰ নাম : বিৰেন্দ্ৰ লিম্বু ঘৰ নং : 99 বয়স : 27 লিঙ্গ : মহিলা	JSP1199439 ফটো উপলব্ধ	419 নাম : প্ৰিয়া লিম্বু পিতাৰ নাম : বিৰেন্দ্ৰ লিম্বু ঘৰ নং : 99 বয়স : 23 লিঙ্গ : মহিলা	JSP1199421 ফটো উপলব্ধ	420 নাম : খগেন্দ্ৰ লিম্বু পিতাৰ নাম : দলবাহাদুৰ লিম্বু ঘৰ নং : 80 বয়স : 64 লিঙ্গ : পুৰুষ	JSP1857507 ফটো উপলব্ধ



421	JSP1857518	নাম : জগত মায়ী লিখু স্বামীৰ নাম: খগেন্দ্ৰ লিখু ঘৰ নং : 80 বয়স : 44 লিঙ্গ : মহিলা	ফটো উপলব্ধ	422	JSP7287022	নাম : সীতামায়া লিখু পিতাৰ নাম: খগেন্দ্ৰ লিখু ঘৰ নং : ৮০ বয়স : 43 লিঙ্গ : মহিলা	ফটো উপলব্ধ	423	JSP0258640	নাম : পৰ্বত লিখু পিতাৰ নাম: খগেন্দ্ৰ লিখু ঘৰ নং : ৮০ বয়স : 40 লিঙ্গ : পুৰুষ	ফটো উপলব্ধ
424	JSP1857552	নাম : চন্দ্ৰবাহাদুৰ লিখু পিতাৰ নাম: খগেন্দ্ৰ লিখু ঘৰ নং : 80 বয়স : 39 লিঙ্গ : পুৰুষ	ফটো উপলব্ধ	E 425	JSP1862755	নাম : দল বাহাদুৰ লিখু পিতাৰ নাম: খগেন্দ্ৰ লিখু ঘৰ নং : 80 বয়স : 33 লিঙ্গ : পুৰুষ	ফটো উপলব্ধ	426	JSP1857610	নাম : দুৰ্গামায়া লিখু স্বামীৰ নাম: বলবাহাদুৰ লিখু ঘৰ নং : 81 বয়স : 64 লিঙ্গ : মহিলা	ফটো উপলব্ধ
427	OAP0092379	নাম : মিনতী চুৰ্বা স্বামীৰ নাম: মনোজ কুমাৰ লিখু ঘৰ নং : ৮১ বয়স : 43 লিঙ্গ : মহিলা	ফটো উপলব্ধ	428	JSP1857621	নাম : পূৰ্ণ কুমাৰ লিখু পিতাৰ নাম: বল বাসীধুৰ লিখু ঘৰ নং : 81 বয়স : 41 লিঙ্গ : পুৰুষ	ফটো উপলব্ধ	429	JSP1857632	নাম : গীতা লিখু পিতাৰ নাম: বলবাহাদুৰ লিখু ঘৰ নং : 81 বয়স : 38 লিঙ্গ : মহিলা	ফটো উপলব্ধ
430	JSP1857654	নাম : মনোজ কুমাৰ লিখু পিতাৰ নাম: বল বাঃ লিখু ঘৰ নং : 81 বয়স : 34 লিঙ্গ : পুৰুষ	ফটো উপলব্ধ	431	JSP1863190	নাম : পিংকী লিখু পিতাৰ নাম: বল বাহাদুৰ লিখু ঘৰ নং : 81 বয়স : 31 লিঙ্গ : মহিলা	ফটো উপলব্ধ	432	JSP7287378	নাম : জানুকী লিখু পিতাৰ নাম: বল বাহাদুৰ লিখু ঘৰ নং : ৮১ বয়স : 28 লিঙ্গ : মহিলা	ফটো উপলব্ধ
433	JSP0532499	নাম : সংগীতা চুৰ্বা পিতাৰ নাম: দেৱী কুমাৰ চুৰ্বা ঘৰ নং : ৮১ বয়স : 27 লিঙ্গ : মহিলা	ফটো উপলব্ধ	434	JSP1857665	নাম : অনন্ত লিখু পিতাৰ নাম: প্ৰেমকুমাৰ লিখু ঘৰ নং : 82 বয়স : 49 লিঙ্গ : পুৰুষ	ফটো উপলব্ধ	435	JSP1857676	নাম : খাকলুকী লিখু স্বামীৰ নাম: অনন্ত লিখু ঘৰ নং : 82 বয়স : 46 লিঙ্গ : মহিলা	ফটো উপলব্ধ
436	JSP0683862	নাম : সুৰজ লিখু পিতাৰ নাম: অশু লিখু ঘৰ নং : ৮২ বয়স : 30 লিঙ্গ : পুৰুষ	ফটো উপলব্ধ	437	JSP7287444	নাম : অমিত লিখু পিতাৰ নাম: আনন্দ লিখু ঘৰ নং : ৮২ বয়স : 25 লিঙ্গ : পুৰুষ	ফটো উপলব্ধ	438	JSP9090820	নাম : এম কুমাৰ লিখু পিতাৰ নাম: অনন্ত লিখু ঘৰ নং : ৮২ বয়স : 25 লিঙ্গ : পুৰুষ	ফটো উপলব্ধ
439	JSP1857698	নাম : মনমায়া লিখু স্বামীৰ নাম: প্ৰেমবাহাদুৰ লিখু ঘৰ নং : 83 বয়স : 84 লিঙ্গ : মহিলা	ফটো উপলব্ধ	440	JSP1857701	নাম : মকৰবাহাদুৰ লিখু পিতাৰ নাম: প্ৰেমবাহাদুৰ লিখু ঘৰ নং : 83 বয়স : 44 লিঙ্গ : পুৰুষ	ফটো উপলব্ধ	441	JSP1176650	নাম : পৰ্বীমায়া লিখু স্বামীৰ নাম: মকৰ বাহাদুৰ লিখু ঘৰ নং : ৮৩ বয়স : 40 লিঙ্গ : মহিলা	ফটো উপলব্ধ
442	JSP1857723	নাম : দিল কুমাৰ লিখু পিতাৰ নাম: প্ৰেম বাঃ লিখু ঘৰ নং : 83 বয়স : 39 লিঙ্গ : পুৰুষ	ফটো উপলব্ধ	443	JSP7286974	নাম : বিৰু চুৰ্বা পিতাৰ নাম: দিল কুমাৰ চুৰ্বা ঘৰ নং : ৮৩ বয়স : 31 লিঙ্গ : পুৰুষ	ফটো উপলব্ধ	444	JSP1857734	নাম : চক্ৰবাহাদুৰ লিখু পিতাৰ নাম: সুকমল লিখু ঘৰ নং : 84 বয়স : 64 লিঙ্গ : পুৰুষ	ফটো উপলব্ধ
E 445	JSP1857745	নাম : সুকমায়া লিখু স্বামীৰ নাম: চক্ৰবাহাদুৰ লিখু ঘৰ নং : 84 বয়স : 61 লিঙ্গ : মহিলা	ফটো উপলব্ধ	446	JSP1857756	নাম : পৰ্বীমায়া লিখু পিতাৰ নাম: চক্ৰবাহাদুৰ লিখু ঘৰ নং : 84 বয়স : 39 লিঙ্গ : মহিলা	ফটো উপলব্ধ	447	JSP7286719	নাম : ইন্দ্ৰ মায়ী লিখু স্বামীৰ নাম: সুৰেশ লিখু ঘৰ নং : ৮৪ বয়স : 36 লিঙ্গ : মহিলা	ফটো উপলব্ধ
448	JSP0254136	নাম : সুৰেশ লিখু পিতাৰ নাম: চক্ৰ বাহাদুৰ লিখু ঘৰ নং : ৮৪ বয়স : 34 লিঙ্গ : পুৰুষ	ফটো উপলব্ধ	449	JSP0271981	নাম : অজয় লিখু পিতাৰ নাম: চক্ৰ বাহাদুৰ লিখু ঘৰ নং : ৮৪ বয়স : 31 লিঙ্গ : পুৰুষ	ফটো উপলব্ধ	450	OAP0058842	নাম : অচিন্তা গোয়ালা লিখু স্বামীৰ নাম: ৰাকেশ লিখু ঘৰ নং : 84 বয়স : 31 লিঙ্গ : মহিলা	ফটো উপলব্ধ



# 451 নাম : বাকেশ লিখু পিতাৰ নাম: চক্ৰ বাহাদুৰ লিখু ঘৰ নং : 262 বয়স : 29 লিঙ্গ : পুৰুষ	JSP0535567 ফটো উপলব্ধ	452 নাম : বাজু লিখু পিতাৰ নাম: চক্ৰ বাহাদুৰ লিখু ঘৰ নং : ৮৪ বয়স : 26 লিঙ্গ : পুৰুষ	JSP0532655 ফটো উপলব্ধ	453 নাম : জ্যোতি লিখু পিতাৰ নাম: চক্ৰ বাহাদুৰ লিখু ঘৰ নং : ৮৪ বয়স : 21 লিঙ্গ : মহিলা	JSP1176742 ফটো উপলব্ধ
454 নাম : পূৰ্ণো বাহাদুৰ ৰাণা পিতাৰ নাম: নিত্ৰ বাহাদুৰ ৰাণা ঘৰ নং : 84 বয়স : 21 লিঙ্গ : পুৰুষ	JSP3307634 ফটো উপলব্ধ	E 455 নাম : বালেশ্বৰ আলৈ পিতাৰ নাম: কৃপাসিং আলৈ ঘৰ নং : 85 বয়স : 80 লিঙ্গ : পুৰুষ	JSP1857767 ফটো উপলব্ধ	456 নাম : মনমায়া আলৈ স্বামীৰ নাম: বালেশ্বৰ আলৈ ঘৰ নং : 85 বয়স : 79 লিঙ্গ : মহিলা	JSP1857778 ফটো উপলব্ধ
457 নাম : জমকবাহাদুৰ আলৈ পিতাৰ নাম: বালেশ্বৰ আলৈ ঘৰ নং : 85 বয়স : 55 লিঙ্গ : পুৰুষ	JSP1857789 ফটো উপলব্ধ	458 নাম : উত্তৰ আলৈ পিতাৰ নাম: বালেশ্বৰ আলৈ ঘৰ নং : 85 বয়স : 46 লিঙ্গ : পুৰুষ	JSP1857790 ফটো উপলব্ধ	459 নাম : চম্পা আলৈ পিতাৰ নাম: বালেশ্বৰ আলৈ ঘৰ নং : 85 বয়স : 40 লিঙ্গ : মহিলা	JSP1857814 ফটো উপলব্ধ
460 নাম : বীনা আলৈ স্বামীৰ নাম: উত্তৰ আলৈ ঘৰ নং : 85 বয়স : 40 লিঙ্গ : মহিলা	JSP1857836 ফটো উপলব্ধ	461 নাম : কবিতা আলৈ স্বামীৰ নাম: বুদ্ধ কুমাৰ আলৈ ঘৰ নং : 85 বয়স : 40 লিঙ্গ : মহিলা	JSP1857803 ফটো উপলব্ধ	462 নাম : বুদ্ধ কুমাৰ আলৈ পিতাৰ নাম: বালেশ্বৰ আলৈ ঘৰ নং : 85 বয়স : 39 লিঙ্গ : পুৰুষ	JSP1857847 ফটো উপলব্ধ
463 নাম : সুক মায়া ৰাই আলৈ স্বামীৰ নাম: জমক বাহাদুৰ আলৈ ঘৰ নং : ৮৫ বয়স : 33 লিঙ্গ : মহিলা	OAP0097386 ফটো উপলব্ধ	464 নাম : লতা মায়া আলৈ পিতাৰ নাম: বুদ্ধ কুমাৰ আলৈ ঘৰ নং : ৮৫ বয়স : 23 লিঙ্গ : মহিলা	JSP1176759 ফটো উপলব্ধ	465 নাম : ৰোহিত আলৈ পিতাৰ নাম: উত্তৰ আলৈ ঘৰ নং : 85 বয়স : 19 লিঙ্গ : পুৰুষ	OAP0161364 ফটো উপলব্ধ
466 নাম : খৰ্কবাহাদুৰ আলৈ পিতাৰ নাম: বালেশ্বৰ আলৈ ঘৰ নং : 86 বয়স : 52 লিঙ্গ : পুৰুষ	JSP1857858 ফটো উপলব্ধ	467 নাম : লীলামায়া আলৈ স্বামীৰ নাম: খৰ্কবাহাদুৰ আলৈ ঘৰ নং : 86 বয়স : 45 লিঙ্গ : মহিলা	JSP1857869 ফটো উপলব্ধ	468 নাম : বিকাশ আলৈ পিতাৰ নাম: খৰ্ক বাহাদুৰ আলৈ ঘৰ নং : ৮৬ বয়স : 27 লিঙ্গ : পুৰুষ	JSP7286883 ফটো উপলব্ধ
469 নাম : দুৰ্গা প্ৰসাদ লিখু পিতাৰ নাম: যম বাহাদুৰ লিখু ঘৰ নং : 87 বয়স : 46 লিঙ্গ : পুৰুষ	JSP1857870 ফটো উপলব্ধ	470 নাম : পিংকী লিখু স্বামীৰ নাম: দুৰ্গা লিখু ঘৰ নং : 87 বয়স : 39 লিঙ্গ : মহিলা	JSP1857881 ফটো উপলব্ধ	471 নাম : পূৰ্ণিমা লিখু পিতাৰ নাম: ভোটে লিখু ঘৰ নং : 87 বয়স : 19 লিঙ্গ : মহিলা	OAP0170191 ফটো উপলব্ধ
472 নাম : অসিতা ৰানা পিতাৰ নাম: মতিলাল ৰানা ঘৰ নং : 87/আ বয়স : 20 লিঙ্গ : মহিলা	OAP0137398 ফটো উপলব্ধ	473 নাম : ধনমায়া লিখু স্বামীৰ নাম: যম বাহাদুৰ লিখু ঘৰ নং : 88 বয়স : 67 লিঙ্গ : মহিলা	JSP1857892 ফটো উপলব্ধ	474 নাম : ৰামকুমাৰ লিখু পিতাৰ নাম: যম বাহাদুৰ লিখু ঘৰ নং : 88 বয়স : 40 লিঙ্গ : পুৰুষ	JSP1857905 ফটো উপলব্ধ
475 নাম : বীমলা লিখু স্বামীৰ নাম: ৰাম কুমাৰ লিখু ঘৰ নং : 88 বয়স : 39 লিঙ্গ : মহিলা	JSP1857916 ফটো উপলব্ধ	476 নাম : ৰেনু লিখু পিতাৰ নাম: বিনোদ লিখু ঘৰ নং : ৮৮ বয়স : 34 লিঙ্গ : মহিলা	JSP0272211 ফটো উপলব্ধ	477 নাম : কুমাৰ লিখু পিতাৰ নাম: যাম বাঃ লিখু ঘৰ নং : 88 বয়স : 33 লিঙ্গ : পুৰুষ	JSP1857927 ফটো উপলব্ধ
478 নাম : বিনোদ লিখু পিতাৰ নাম: যম বাহাদুৰ লিখু ঘৰ নং : ৮৮ বয়স : 32 লিঙ্গ : পুৰুষ	JSP0271882 ফটো উপলব্ধ	479 নাম : অমিত লিখু পিতাৰ নাম: ৰামকুমাৰ লিখু ঘৰ নং : ৮৮ বয়স : 23 লিঙ্গ : পুৰুষ	JSP9091042 ফটো উপলব্ধ	480 নাম : নইনা লিখু পিতাৰ নাম: ৰাম কুমাৰ লিখু ঘৰ নং : 88 বয়স : 21 লিঙ্গ : মহিলা	JSP3262466 ফটো উপলব্ধ



481 নাম : ধনবাহাদুৰ লিম্বু পিতাৰ নাম: শংকৰবাহাদুৰ লিম্বু ঘৰ নং : 89 বয়স : 58 লিঙ্গ : পুৰুষ	JSP1857938 ফটো উপলব্ধ	482 নাম : সুকুমায়ী লিম্বু স্বামীৰ নাম: ধনবাহাদুৰ লিম্বু ঘৰ নং : 89 বয়স : 57 লিঙ্গ : মহিলা	JSP1857949 ফটো উপলব্ধ	483 নাম : চলবাহাদুৰ লিম্বু পিতাৰ নাম: শংকৰবাহাদুৰ লিম্বু ঘৰ নং : 89 বয়স : 56 লিঙ্গ : পুৰুষ	JSP1857961 ফটো উপলব্ধ
484 নাম : চন্দ্ৰবাহাদুৰ লিম্বু পিতাৰ নাম: শংকৰবাহাদুৰ লিম্বু ঘৰ নং : 89 বয়স : 54 লিঙ্গ : পুৰুষ	JSP1857983 ফটো উপলব্ধ	485 নাম : ফুলমায়ী লিম্বু স্বামীৰ নাম: চলবাহাদুৰ লিম্বু ঘৰ নং : 89 বয়স : 54 লিঙ্গ : মহিলা	JSP1857972 ফটো উপলব্ধ	486 নাম : দুৰ্গামায়ী লিম্বু পিতাৰ নাম: ধনবাহাদুৰ লিম্বু ঘৰ নং : 89 বয়স : 37 লিঙ্গ : মহিলা	JSP1857950 ফটো উপলব্ধ
487 নাম : মীনা লিম্বু পিতাৰ নাম: ধন বাহাদুৰ লিম্বু ঘৰ নং : 89 বয়স : 30 লিঙ্গ : মহিলা	JSP0541516 ফটো উপলব্ধ	488 নাম : কুমাৰী লিম্বু পিতাৰ নাম: সংকৰ বাহাদুৰ লিম্বু ঘৰ নং : 89 বয়স : 27 লিঙ্গ : মহিলা	JSP0611699 ফটো উপলব্ধ	489 নাম : হৰু বাহাদুৰ লিম্বু পিতাৰ নাম: ধন বাহাদুৰ লিম্বু ঘৰ নং : 89 বয়স : 26 লিঙ্গ : পুৰুষ	JSP0271221 ফটো উপলব্ধ
490 নাম : মমতা লিম্বু পিতাৰ নাম: ধন বাহাদুৰ লিম্বু ঘৰ নং : 89 বয়স : 26 লিঙ্গ : মহিলা	JSP0271734 ফটো উপলব্ধ	491 নাম : সুকমন লিম্বু পিতাৰ নাম: চল বাহাদুৰ লিম্বু ঘৰ নং : 89 বয়স : 20 লিঙ্গ : পুৰুষ	OAP0058701 ফটো উপলব্ধ	492 নাম : আইতামায়া ৰাই স্বামীৰ নাম: কুলবাহাদুৰ ৰাই ঘৰ নং : 90 বয়স : 59 লিঙ্গ : মহিলা	JSP1857994 ফটো উপলব্ধ
493 নাম : বৃধ বাহাদুৰ ৰাই পিতাৰ নাম: কুল বাহাদুৰ ৰাই ঘৰ নং : 90 বয়স : 38 লিঙ্গ : পুৰুষ	JSP1858000 ফটো উপলব্ধ	494 নাম : সন্তোষী ৰাই স্বামীৰ নাম: বৃধ বাহাদুৰ ৰাই ঘৰ নং : 90 বয়স : 30 লিঙ্গ : মহিলা	JSP7286669 ফটো উপলব্ধ	495 নাম : কল্পনা ৰাই মাতৃৰ নাম: আইতা মায়া ৰাই ঘৰ নং : 90 বয়স : 28 লিঙ্গ : মহিলা	JSP0532713 ফটো উপলব্ধ
496 নাম : বিকাশ ৰায় পিতাৰ নাম: কুল বাহাদুৰ ৰায় ঘৰ নং : 90 বয়স : 25 লিঙ্গ : পুৰুষ	JSP3262441 ফটো উপলব্ধ	497 নাম : প্ৰেম ৰাই পিতাৰ নাম: কুল বাহাদুৰ ৰাই ঘৰ নং : 90 বয়স : 24 লিঙ্গ : পুৰুষ	JSP7287329 ফটো উপলব্ধ	498 নাম : মানিক ৰাভা পিতাৰ নাম: দাতিৰাম ৰাভা ঘৰ নং : 91 বয়স : 54 লিঙ্গ : পুৰুষ	JSP1858011 ফটো উপলব্ধ
499 নাম : জয়শ্ৰী ৰাভা স্বামীৰ নাম: মানিক ৰাভা ঘৰ নং : 91 বয়স : 51 লিঙ্গ : মহিলা	JSP1858022 ফটো উপলব্ধ	500 নাম : ইন্দ্ৰ ৰাভা পিতাৰ নাম: মানিক ৰাভা ঘৰ নং : 91 বয়স : 26 লিঙ্গ : পুৰুষ	JSP0532671 ফটো উপলব্ধ	501 নাম : ৰূপালী ৰাভা স্বামীৰ নাম: টেক ৰাভা ঘৰ নং : 91 বয়স : 26 লিঙ্গ : মহিলা	JSP7287402 ফটো উপলব্ধ
502 নাম : অনিল ৰাভা পিতাৰ নাম: জয়বৰ ৰাভা ঘৰ নং : 92 বয়স : 54 লিঙ্গ : পুৰুষ	JSP1858055 ফটো উপলব্ধ	E 503 নাম : জয়বৰ ৰাভা পিতাৰ নাম: পতিৰাম ৰাভা ঘৰ নং : 92 বয়স : 54 লিঙ্গ : পুৰুষ	JSP1858033 ফটো উপলব্ধ	504 নাম : নুমাল ৰাভা স্বামীৰ নাম: অনিল ৰাভা ঘৰ নং : 92 বয়স : 44 লিঙ্গ : মহিলা	JSP1858066 ফটো উপলব্ধ
# 505 নাম : ধনীৰাম ৰাভা পিতাৰ নাম: অনিল ৰাভা ঘৰ নং : 266 বয়স : 26 লিঙ্গ : পুৰুষ	JSP0549865 ফটো উপলব্ধ	506 নাম : কুশলী ৰাভা পিতাৰ নাম: অনিল ৰাভা ঘৰ নং : 92 বয়স : 25 লিঙ্গ : পুৰুষ	JSP0684365 ফটো উপলব্ধ	507 নাম : মঞ্জুশ্ৰী ৰাভা স্বামীৰ নাম: ধনীৰাম ৰাভা ঘৰ নং : 92 বয়স : 22 লিঙ্গ : মহিলা	OAP0058859 ফটো উপলব্ধ
508 নাম : সবীৰাম ৰাভা পিতাৰ নাম: দুবাৰু ৰাভা ঘৰ নং : 93 বয়স : 67 লিঙ্গ : পুৰুষ	JSP1858077 ফটো উপলব্ধ	509 নাম : বাসন্তী ৰাভা স্বামীৰ নাম: সবীৰাম ৰাভা ঘৰ নং : 93 বয়স : 61 লিঙ্গ : মহিলা	JSP1858088 ফটো উপলব্ধ	510 নাম : মনিকান্ত ৰাভা পিতাৰ নাম: সবীৰাম ৰাভা ঘৰ নং : 93 বয়স : 43 লিঙ্গ : পুৰুষ	JSP1858099 ফটো উপলব্ধ



511 নাম : জয়ন্তী ৰাভা পিতাৰ নাম: সবিৰাম ৰাভা ঘৰ নং : 93 বয়স : 37 লিঙ্গ : মহিলা	JSP1858113 ফটো উপলব্ধ	512 নাম : নৰেশ্বৰ ৰাভা পিতাৰ নাম: সবিৰাম ৰাভা ঘৰ নং : 93 বয়স : 34 লিঙ্গ : পুৰুষ	JSP1858124 ফটো উপলব্ধ	513 নাম : ভনিমাই ৰাভা স্বামীৰ নাম: মনি কান্ত ৰাভা ঘৰ নং : 93 বয়স : 27 লিঙ্গ : মহিলা	JSP0271320 ফটো উপলব্ধ
514 নাম : শ্ৰেণী বানাই ৰাভা স্বামীৰ নাম: নৰেশ্বৰ ৰাভা ঘৰ নং : 93 বয়স : 27 লিঙ্গ : মহিলা	JSP0532572 ফটো উপলব্ধ	E 515 নাম : কৃষ্ণপ্ৰসাদ শৰ্মা পিতাৰ নাম: শিৱলাল শৰ্মা ঘৰ নং : 95 বয়স : 61 লিঙ্গ : পুৰুষ	JSP1858157 ফটো উপলব্ধ	516 নাম : মেনকা শৰ্মা স্বামীৰ নাম: কৃষ্ণপ্ৰসাদ শৰ্মা ঘৰ নং : 95 বয়স : 57 লিঙ্গ : মহিলা	JSP1858168 ফটো উপলব্ধ
517 নাম : দীলমায়ী লিষু স্বামীৰ নাম: হংনাৰায়ন লিষু ঘৰ নং : 96 বয়স : 77 লিঙ্গ : মহিলা	JSP1858179 ফটো উপলব্ধ	518 নাম : হৰ্ষমায় লিষু পিতাৰ নাম: হংনাৰায়ন লিষু ঘৰ নং : 96 বয়স : 47 লিঙ্গ : মহিলা	JSP1858191 ফটো উপলব্ধ	519 নাম : সুপনা লিষু স্বামীৰ নাম: ভোটে লিষু ঘৰ নং : 96 বয়স : 46 লিঙ্গ : মহিলা	JSP1858248 ফটো উপলব্ধ
520 নাম : ভোটে লিষু পিতাৰ নাম: হংনাৰায়ন লিষু ঘৰ নং : 96 বয়স : 46 লিঙ্গ : পুৰুষ	JSP0260893 ফটো উপলব্ধ	521 নাম : পুকলী লিষু পিতাৰ নাম: হংনাৰায়ন লিষু ঘৰ নং : 96 বয়স : 45 লিঙ্গ : মহিলা	JSP1858204 ফটো উপলব্ধ	522 নাম : অমত লিষু পিতাৰ নাম: হংনাৰায়ন লিষু ঘৰ নং : 96 বয়স : 43 লিঙ্গ : পুৰুষ	JSP1858215 ফটো উপলব্ধ
523 নাম : কুন্তীমায় লিষু পিতাৰ নাম: হংনাৰায়ন লিষু ঘৰ নং : 96 বয়স : 41 লিঙ্গ : মহিলা	JSP1858226 ফটো উপলব্ধ	524 নাম : গংগা লিষু স্বামীৰ নাম: অমৃত লিষু ঘৰ নং : 96 বয়স : 39 লিঙ্গ : মহিলা	JSP1858237 ফটো উপলব্ধ	525 নাম : নীল বাহাদুৰ লিষু পিতাৰ নাম: পূৰ্ণ বাহাদুৰ লিষু ঘৰ নং : 98 বয়স : 65 লিঙ্গ : পুৰুষ	JSP1858271 ফটো উপলব্ধ
526 নাম : দ্বৌপদি লিষু স্বামীৰ নাম: নিল বাহাদুৰ লিষু ঘৰ নং : 98 বয়স : 64 লিঙ্গ : মহিলা	JSP1858282 ফটো উপলব্ধ	527 নাম : হেমবাহাদুৰ লিষু পিতাৰ নাম: নিৰবাহাদুৰ লিষু ঘৰ নং : 98 বয়স : 43 লিঙ্গ : পুৰুষ	JSP1858293 ফটো উপলব্ধ	528 নাম : সাবিত্ৰী লিষু স্বামীৰ নাম: হেম বাহাদুৰ লিষু ঘৰ নং : 98 বয়স : 40 লিঙ্গ : মহিলা	JSP1858259 ফটো উপলব্ধ
529 নাম : হাৰ্কা বাহাদুৰ লিষু পিতাৰ নাম: নীল বাহাদুৰ লিষু ঘৰ নং : 98 বয়স : 39 লিঙ্গ : পুৰুষ	JSP1858306 ফটো উপলব্ধ	# 530 নাম : চন্দ্ৰ বাহাদুৰ লিষু পিতাৰ নাম: নীল বাহাদুৰ লিষু ঘৰ নং : 261 বয়স : 33 লিঙ্গ : পুৰুষ	JSP0257774 ফটো উপলব্ধ	531 নাম : বেনকা লিষু স্বামীৰ নাম: চন্দ্ৰ বাহাদুৰ লিষু ঘৰ নং : 98 বয়স : 33 লিঙ্গ : মহিলা	JSP0681940 ফটো উপলব্ধ
# 532 নাম : টেক বাহাদুৰ লিষু পিতাৰ নাম: নীল বাহাদুৰ লিষু ঘৰ নং : 264 বয়স : 31 লিঙ্গ : পুৰুষ	JSP0254821 ফটো উপলব্ধ	533 নাম : গপি লিষু স্বামীৰ নাম: টেক বাহাদুৰ লিষু ঘৰ নং : 98 বয়স : 30 লিঙ্গ : মহিলা	JSP0612085 ফটো উপলব্ধ	534 নাম : দুৰ্গা চৰন লিষু পিতাৰ নাম: নিল বাহাদুৰ লিষু ঘৰ নং : 98 বয়স : 28 লিঙ্গ : পুৰুষ	JSP0262451 ফটো উপলব্ধ
535 নাম : বিপ্লৱ লিষু পিতাৰ নাম: হেম বাহাদুৰ লিষু ঘৰ নং : 98 বয়স : 22 লিঙ্গ : পুৰুষ	JSP3262342 ফটো উপলব্ধ	536 নাম : নৰ বাহাদুৰ ৰাণা পিতাৰ নাম: লচমন ৰানা ঘৰ নং : 99 বয়স : 59 লিঙ্গ : পুৰুষ	JSP1858339 ফটো উপলব্ধ	E 537 নাম : এগো মায়ী ৰাণা স্বামীৰ নাম: নৰ বাহাদুৰ ৰানা ঘৰ নং : 99 বয়স : 51 লিঙ্গ : মহিলা	JSP1858340 ফটো উপলব্ধ
538 নাম : ধনবাহাদুৰ ৰানা পিতাৰ নাম: লচমন ৰানা ঘৰ নং : 99 বয়স : 50 লিঙ্গ : পুৰুষ	JSP1858373 ফটো উপলব্ধ	539 নাম : খেৰ বাহাদুৰ ৰাণা পিতাৰ নাম: লচমন ৰানা ঘৰ নং : 99 বয়স : 50 লিঙ্গ : পুৰুষ	JSP1858351 ফটো উপলব্ধ	540 নাম : পূৰ্ণবাহাদুৰ ৰানা পিতাৰ নাম: লচমন ৰানা ঘৰ নং : 99 বয়স : 47 লিঙ্গ : পুৰুষ	JSP1858395 ফটো উপলব্ধ



541 নাম : দিল কুমাৰী বানা স্বামীৰ নাম : খেৰ বাহাদুৰ বানা ঘৰ নং : 99 বয়স : 47 লিঙ্গ : মহিলা	JSP1858362 ফটো উপলব্ধ	542 নাম : ইন্দ্ৰমায়া বানা স্বামীৰ নাম : ধনবাহাদুৰ বানা ঘৰ নং : 99 বয়স : 45 লিঙ্গ : মহিলা	JSP1858384 ফটো উপলব্ধ	543 নাম : গোমা বানা পিতাৰ নাম : পূৰ্ণ বাঃ বানা ঘৰ নং : 99 বয়স : 37 লিঙ্গ : মহিলা	JSP1858408 ফটো উপলব্ধ
544 নাম : খৰ্গ বাহাদুৰ বানা পিতাৰ নাম : নৰ বাহাদুৰ ৰাণা ঘৰ নং : 99 বয়স : 32 লিঙ্গ : পুৰুষ	JSP1862788 ফটো উপলব্ধ	545 নাম : মায়া থাপা বানা স্বামীৰ নাম : খৰ্গ বাহাদুৰ বানা ঘৰ নং : 99 বয়স : 31 লিঙ্গ : মহিলা	KZL0074849 ফটো উপলব্ধ	546 নাম : চন বাহাদুৰ ৰাণা পিতাৰ নাম : নৰ বাহাদুৰ ৰাণা ঘৰ নং : 99 বয়স : 29 লিঙ্গ : পুৰুষ	JSP3218448 ফটো উপলব্ধ
R 547 নাম : ৰেনকা বানা পিতাৰ নাম : নৰ বাহাদুৰ বানা ঘৰ নং : 99 বয়স : 29 লিঙ্গ : মহিলা	JSP1862642 ফটো উপলব্ধ	548 নাম : মেনকা বানা পিতাৰ নাম : খেৰ বাহাদুৰ বানা ঘৰ নং : 99 বয়স : 26 লিঙ্গ : মহিলা	JSP0611939 ফটো উপলব্ধ	549 নাম : ধন মায়া ৰাই ৰাণা স্বামীৰ নাম : চন বাহাদুৰ ৰাণা ঘৰ নং : 99 বয়স : 25 লিঙ্গ : মহিলা	JSP7287246 ফটো উপলব্ধ
550 নাম : তিল বাহাদুৰ ৰাণা পিতাৰ নাম : খেৰ বাহাদুৰ ৰাণা ঘৰ নং : 99 বয়স : 24 লিঙ্গ : পুৰুষ	JSP7287345 ফটো উপলব্ধ	551 নাম : পদুম থাপা পিতাৰ নাম : মনবাহাদুৰ থাপা ঘৰ নং : 100 বয়স : 58 লিঙ্গ : পুৰুষ	JSP1858431 ফটো উপলব্ধ	552 নাম : তিলমায়া থাপা স্বামীৰ নাম : পদুম থাপা ঘৰ নং : 100 বয়স : 54 লিঙ্গ : মহিলা	JSP1858442 ফটো উপলব্ধ
553 নাম : গুনৰাজ থাপা পিতাৰ নাম : পদুম থাপা ঘৰ নং : 100 বয়স : 38 লিঙ্গ : পুৰুষ	JSP1858453 ফটো উপলব্ধ	554 নাম : খেম বাহাদুৰ থাপা পিতাৰ নাম : পদুম বাহাদুৰ থাপা ঘৰ নং : 100 বয়স : 35 লিঙ্গ : পুৰুষ	JSP1858420 ফটো উপলব্ধ	555 নাম : মোনো মগৰ থাপা স্বামীৰ নাম : ভিম বাহাদুৰ থাপা ঘৰ নং : 100 বয়স : 33 লিঙ্গ : মহিলা	CCF0006909 ফটো উপলব্ধ
556 নাম : ভীম বাহাদুৰ থাপা পিতাৰ নাম : পদুম থাপা ঘৰ নং : 100 বয়স : 32 লিঙ্গ : পুৰুষ	JSP1862802 ফটো উপলব্ধ	557 নাম : লীলা মায়া মগৰ থাপা স্বামীৰ নাম : খেম বাহাদুৰ থাপা ঘৰ নং : 100 বয়স : 30 লিঙ্গ : মহিলা	OAP0084814 ফটো উপলব্ধ	558 নাম : লিলামায়া থাপা স্বামীৰ নাম : গুনৰাজ থাপা ঘৰ নং : 100 বয়স : 29 লিঙ্গ : মহিলা	JSP3218517 ফটো উপলব্ধ
559 নাম : নৰমায়া বানা স্বামীৰ নাম : নৰ বাহাদুৰ বানা ঘৰ নং : 102 বয়স : 61 লিঙ্গ : মহিলা	JSP1858464 ফটো উপলব্ধ	560 নাম : লক্ষী বানা পিতাৰ নাম : নৰ বাহাদুৰ বানা ঘৰ নং : 102 বয়স : 41 লিঙ্গ : মহিলা	JSP1862824 ফটো উপলব্ধ	561 নাম : ৰেনকা বানা স্বামীৰ নাম : ৰাজেশ বানা ঘৰ নং : 102 বয়স : 31 লিঙ্গ : মহিলা	JSP1176577 ফটো উপলব্ধ
562 নাম : বিক্ৰম ৰাণা পিতাৰ নাম : নৰ বাহাদুৰ ৰাণা ঘৰ নং : 102 বয়স : 30 লিঙ্গ : পুৰুষ	JSP3218426 ফটো উপলব্ধ	563 নাম : ৰাজেশ বানা পিতাৰ নাম : নৰ বাহাদুৰ বানা ঘৰ নং : 102 বয়স : 30 লিঙ্গ : পুৰুষ	JSP1862766 ফটো উপলব্ধ	564 নাম : জানকী থাপা পিতাৰ নাম : ৰূপ বাহাদুৰ থাপা ঘৰ নং : 102 বয়স : 30 লিঙ্গ : মহিলা	OAP0080606 ফটো উপলব্ধ
565 নাম : চন্দ্ৰ কুমাৰী থাপা পিতাৰ নাম : ৰূপ বাহাদুৰ থাপা ঘৰ নং : 102 বয়স : 24 লিঙ্গ : মহিলা	OAP0080580 ফটো উপলব্ধ	566 নাম : ৰীনা থাপা পিতাৰ নাম : ৰূপ বাহাদুৰ থাপা ঘৰ নং : 102 বয়স : 22 লিঙ্গ : মহিলা	OAP0080598 ফটো উপলব্ধ	567 নাম : ৰূপা চাৰু পিতাৰ নাম : জিত বাহাদুৰ চাৰু ঘৰ নং : 102 বয়স : 36 লিঙ্গ : মহিলা	JSP0279927 ফটো উপলব্ধ
568 নাম : মনমায়া চাৰু স্বামীৰ নাম : জিত বাহাদুৰ চাৰু ঘৰ নং : 102 বয়স : 76 লিঙ্গ : মহিলা	JSP1858497 ফটো উপলব্ধ	569 নাম : চন্দ্ৰ বাহাদুৰ চাৰু পিতাৰ নাম : জিত বাহাদুৰ চাৰু ঘৰ নং : 102 বয়স : 41 লিঙ্গ : পুৰুষ	JSP1858500 ফটো উপলব্ধ	570 নাম : মীৰমায়া চাৰু স্বামীৰ নাম : চন্দ্ৰ বাহাদুৰ চাৰু ঘৰ নং : 102 বয়স : 38 লিঙ্গ : মহিলা	JSP1858511 ফটো উপলব্ধ



571 নাম : বালিমায়া চাৰ পিতাৰ নাম: জিতবাহাদুৰ চাৰু ঘৰ নং : 102ক বয়স : 37 লিঙ্গ : মহিলা	JSP1858522 ফটো উপলব্ধ	572 নাম : মনবাহাদুৰ চাৰ পিতাৰ নাম: জীত বাহাদুৰ চাৰু ঘৰ নং : 102ক বয়স : 36 লিঙ্গ : পুৰুষ	JSP3218404 ফটো উপলব্ধ	573 নাম : বিনামায়া চাৰ স্বামীৰ নাম: মনবাহাদুৰ চাৰু ঘৰ নং : 102ক বয়স : 33 লিঙ্গ : মহিলা	JSP3218528 ফটো উপলব্ধ
574 নাম : মনমায়া চাৰ স্বামীৰ নাম: ধীলবাহাদুৰ চাৰু ঘৰ নং : 103 বয়স : 79 লিঙ্গ : মহিলা	JSP1858566 ফটো উপলব্ধ	575 নাম : নিৰুকুমাৰী ৰায় স্বামীৰ নাম: মনবাহাদুৰ ৰায় ঘৰ নং : 103 বয়স : 74 লিঙ্গ : মহিলা	JSP1858533 ফটো উপলব্ধ	#2 576 নাম : মঞ্জল সিং সাৰু পিতাৰ নাম: দিল বাহাদুৰ সাৰু ঘৰ নং : 103 বয়স : 47 লিঙ্গ : পুৰুষ	JSP1858577 ফটো উপলব্ধ
577 নাম : সাগৰ ৰায় পিতাৰ নাম: মনবাহাদুৰ ৰায় ঘৰ নং : 103 বয়স : 45 লিঙ্গ : পুৰুষ	JSP1858544 ফটো উপলব্ধ	578 নাম : মিন ৰায় স্বামীৰ নাম: সাগৰ ৰায় ঘৰ নং : 103 বয়স : 41 লিঙ্গ : মহিলা	JSP1858555 ফটো উপলব্ধ	579 নাম : সৰদা চাৰু স্বামীৰ নাম: মংগল চাৰু ঘৰ নং : 104 বয়স : 45 লিঙ্গ : মহিলা	JSP1858588 ফটো উপলব্ধ
580 নাম : নেত্ৰ বাহাদুৰ চাৰু পিতাৰ নাম: দিল বাহাদুৰ চাৰু ঘৰ নং : 104 বয়স : 45 লিঙ্গ : পুৰুষ	JSP1858613 ফটো উপলব্ধ	581 নাম : পূৰ্ণমায়া চাৰু স্বামীৰ নাম: কৰ্ণমায়া চাৰু ঘৰ নং : 104 বয়স : 39 লিঙ্গ : মহিলা	JSP1858602 ফটো উপলব্ধ	582 নাম : ৰীতা চাৰু পিতাৰ নাম: নেত্ৰ বাহাদুৰ চাৰু ঘৰ নং : 104 বয়স : 35 লিঙ্গ : মহিলা	JSP3218506 ফটো উপলব্ধ
583 নাম : দিপা চাৰু পিতাৰ নাম: মঞ্জল চাৰু ঘৰ নং : 108 বয়স : 26 লিঙ্গ : মহিলা	JSP0272302 ফটো উপলব্ধ	584 নাম : চনম চাৰু পিতাৰ নাম: মংগল চাৰু ঘৰ নং : 108 বয়স : 24 লিঙ্গ : মহিলা	JSP7287428 ফটো উপলব্ধ	585 নাম : আচল চাৰু পিতাৰ নাম: মংগল চাৰু ঘৰ নং : 104 বয়স : 24 লিঙ্গ : মহিলা	JSP3262300 ফটো উপলব্ধ
586 নাম : ৰবি চাৰু থাপা পিতাৰ নাম: কৰ্ণ বাহাদুৰ চাৰু ঘৰ নং : 104 বয়স : 24 লিঙ্গ : পুৰুষ	JSP3262391 ফটো উপলব্ধ	587 নাম : সুৰজ চাৰু পিতাৰ নাম: কৰ্ণ বাহাদুৰ চাৰু ঘৰ নং : 108 বয়স : 20 লিঙ্গ : পুৰুষ	OAP0103291 ফটো উপলব্ধ	588 নাম : লেখবাহাদুৰ থাপা পিতাৰ নাম: তিলকবাহাদুৰ থাপা ঘৰ নং : 105 বয়স : 54 লিঙ্গ : পুৰুষ	JSP1858635 ফটো উপলব্ধ
589 নাম : ভীমেশ্বৰী থাপা স্বামীৰ নাম: লেখবাহাদুৰ থাপা ঘৰ নং : 105 বয়স : 53 লিঙ্গ : মহিলা	JSP1858646 ফটো উপলব্ধ	590 নাম : বিষ্ণু থাপা পিতাৰ নাম: তিলক থাপা ঘৰ নং : 105 বয়স : 51 লিঙ্গ : পুৰুষ	JSP1858657 ফটো উপলব্ধ	591 নাম : বিমলা থাপা স্বামীৰ নাম: বিষ্ণু থাপা ঘৰ নং : 105 বয়স : 45 লিঙ্গ : মহিলা	JSP1858668 ফটো উপলব্ধ
592 নাম : অৰুন থাপা পিতাৰ নাম: তিলক বাহাদুৰ থাপা ঘৰ নং : 105 বয়স : 43 লিঙ্গ : পুৰুষ	JSP1858679 ফটো উপলব্ধ	593 নাম : পুকলি থাপা স্বামীৰ নাম: অৰুন থাপা ঘৰ নং : 105 বয়স : 35 লিঙ্গ : মহিলা	JSP0532614 ফটো উপলব্ধ	594 নাম : সন্তোষ থাপা পিতাৰ নাম: লেখ বাহাদুৰ থাপা ঘৰ নং : 105 বয়স : 34 লিঙ্গ : পুৰুষ	JSP1858680 ফটো উপলব্ধ
595 নাম : সঞ্জু থাপা পিতাৰ নাম: লেখ বাহাদুৰ থাপা ঘৰ নং : 105 বয়স : 28 লিঙ্গ : মহিলা	JSP0282665 ফটো উপলব্ধ	596 নাম : আশা থাপা স্বামীৰ নাম: সন্তোষ থাপা ঘৰ নং : 105 বয়স : 28 লিঙ্গ : মহিলা	OAP0092551 ফটো উপলব্ধ	597 নাম : পূৰ্ণ বাহাদুৰ থাপা পিতাৰ নাম: লেখ বাহাদুৰ থাপা ঘৰ নং : 105 বয়স : 26 লিঙ্গ : পুৰুষ	JSP0684076 ফটো উপলব্ধ
598 নাম : সংগীতা থাপা পিতাৰ নাম: লেখ বাহাদুৰ থাপা ঘৰ নং : 105 বয়স : 23 লিঙ্গ : মহিলা	OAP0131557 ফটো উপলব্ধ	599 নাম : চপ্পা শৰ্মা থাপা স্বামীৰ নাম: পূৰ্ণ বাহাদুৰ থাপা ঘৰ নং : 105 বয়স : 22 লিঙ্গ : মহিলা	JSP3262565 ফটো উপলব্ধ	600 নাম : মনিকা থাপা পিতাৰ নাম: লেখ বাহাদুৰ থাপা ঘৰ নং : 105 বয়স : 20 লিঙ্গ : মহিলা	OAP0099275 ফটো উপলব্ধ



# 601 নাম : খৰ্গবাহাদুৰ লিম্বু পিতাৰ নাম: ভাগীমন লিম্বু ঘৰ নং : 251 বয়স : 54 লিঙ্গ : পুৰুষ	JSP1858726 ফটো উপলব্ধ	# 602 নাম : দিল বাহাদুৰ লিম্বু পিতাৰ নাম: ভাগীমন লিম্বু ঘৰ নং : 106 বয়স : 51 লিঙ্গ : পুৰুষ	JSP1858748 ফটো উপলব্ধ	# 603 নাম : অনিমা লিম্বু স্বামীৰ নাম: খৰ্গবাহাদুৰ লিম্বু ঘৰ নং : 251 বয়স : 49 লিঙ্গ : মহিলা	JSP1858737 ফটো উপলব্ধ
604 নাম : বিজয় লিম্বু পিতাৰ নাম: ভাগীমন লিম্বু ঘৰ নং : 106 বয়স : 47 লিঙ্গ : পুৰুষ	JSP1858759 ফটো উপলব্ধ	605 নাম : তাৰামায়া লিম্বু স্বামীৰ নাম: বিজয় লিম্বু ঘৰ নং : 106 বয়স : 47 লিঙ্গ : মহিলা	JSP1858760 ফটো উপলব্ধ	606 নাম : ৰাজু চুৰ্বা পিতাৰ নাম: চৰণ সিং চুৰ্বা ঘৰ নং : 106 বয়স : 40 লিঙ্গ : পুৰুষ	JSP0686030 ফটো উপলব্ধ
607 নাম : তুলসীমায়া ছেত্ৰী পিতাৰ নাম: দেবী বাহাদুৰ ছেত্ৰী ঘৰ নং : 106 বয়স : 33 লিঙ্গ : মহিলা	JSP1858691 ফটো উপলব্ধ	608 নাম : হৰ্ক মায়া লিম্বু স্বামীৰ নাম: দিল বাহাদুৰ লিম্বু ঘৰ নং : 106 বয়স : 30 লিঙ্গ : মহিলা	JSP1863270 ফটো উপলব্ধ	609 নাম : জৰন আপো লিম্বু স্বামীৰ নাম: ৰাজু লিম্বু ঘৰ নং : 106 বয়স : 29 লিঙ্গ : মহিলা	JSP0611889 ফটো উপলব্ধ
610 নাম : নিকিতা লিম্বু পিতাৰ নাম: খৰ্গ বাহাদুৰ লিম্বু ঘৰ নং : 106 বয়স : 22 লিঙ্গ : মহিলা	JSP3262490 ফটো উপলব্ধ	611 নাম : বিশাল লিম্বু পিতাৰ নাম: বিজয় লিম্বু ঘৰ নং : 106 বয়স : 21 লিঙ্গ : পুৰুষ	OAP0093559 ফটো উপলব্ধ	612 নাম : লালবাহাদুৰ লিম্বু পিতাৰ নাম: ভাগীমন লিম্বু ঘৰ নং : 107 বয়স : 57 লিঙ্গ : পুৰুষ	JSP1858771 ফটো উপলব্ধ
613 নাম : মহন লিম্বু পিতাৰ নাম: চৰণসিং লিম্বু ঘৰ নং : 109 বয়স : 53 লিঙ্গ : পুৰুষ	JSP0611624 ফটো উপলব্ধ	614 নাম : পুনম লিম্বু স্বামীৰ নাম: লালবাহাদুৰ লিম্বু ঘৰ নং : 107 বয়স : 50 লিঙ্গ : মহিলা	JSP1858782 ফটো উপলব্ধ	615 নাম : মতিৰাজ লিম্বু পিতাৰ নাম: চৰণ সিং লিম্বু ঘৰ নং : 109 বয়স : 45 লিঙ্গ : পুৰুষ	JSP0611582 ফটো উপলব্ধ
616 নাম : মমতা লিম্বু পিতাৰ নাম: লাল বাহাদুৰ লিম্বু ঘৰ নং : 107 বয়স : 30 লিঙ্গ : মহিলা	JSP1862675 ফটো উপলব্ধ	617 নাম : মনিচা লিম্বু পিতাৰ নাম: লাল বাহাদুৰ লিম্বু ঘৰ নং : 109 বয়স : 26 লিঙ্গ : মহিলা	JSP0271742 ফটো উপলব্ধ	618 নাম : ৰেখা লিম্বু পিতাৰ নাম: লাল বাহাদুৰ লিম্বু ঘৰ নং : 109 বয়স : 24 লিঙ্গ : মহিলা	JSP1176593 ফটো উপলব্ধ
619 নাম : ৰহন লিম্বু পিতাৰ নাম: লাল বাহাদুৰ লিম্বু ঘৰ নং : 109 বয়স : 22 লিঙ্গ : পুৰুষ	JSP1176619 ফটো উপলব্ধ	620 নাম : লালবাহাদুৰ লিম্বু পিতাৰ নাম: পৃথিৰাজ লিম্বু ঘৰ নং : 108 বয়স : 84 লিঙ্গ : পুৰুষ	JSP1858793 ফটো উপলব্ধ	621 নাম : কালিমায়া লিম্বু স্বামীৰ নাম: সুকবীৰ লিম্বু ঘৰ নং : 108 বয়স : 66 লিঙ্গ : মহিলা	JSP1858817 ফটো উপলব্ধ
622 নাম : সবিতা লিম্বু স্বামীৰ নাম: হৰ্ষবাহাদুৰ লিম্বু ঘৰ নং : 108 বয়স : 43 লিঙ্গ : মহিলা	JSP1858839 ফটো উপলব্ধ	623 নাম : মোহন লিম্বু পিতাৰ নাম: সুকবীৰ লিম্বু ঘৰ নং : 108 বয়স : 43 লিঙ্গ : পুৰুষ	JSP1858840 ফটো উপলব্ধ	624 নাম : ৰীতা লিম্বু পিতাৰ নাম: সুকবীৰ লিম্বু ঘৰ নং : 108 বয়স : 42 লিঙ্গ : মহিলা	JSP1858851 ফটো উপলব্ধ
625 নাম : হৰ্ক বাহাদুৰ লিম্বু পিতাৰ নাম: লাল বাহাদুৰ লিম্বু ঘৰ নং : 108 বয়স : 41 লিঙ্গ : পুৰুষ	JSP1858828 ফটো উপলব্ধ	626 নাম : সুনিতা লিম্বু পিতাৰ নাম: সুকবীৰ লিম্বু ঘৰ নং : 108 বয়স : 38 লিঙ্গ : মহিলা	JSP1858873 ফটো উপলব্ধ	627 নাম : ইন্দ্ৰমায়া লিম্বু স্বামীৰ নাম: খৰ্গ বাঃ লিম্বু ঘৰ নং : 108 বয়স : 37 লিঙ্গ : মহিলা	JSP1858884 ফটো উপলব্ধ
628 নাম : গীতা লিম্বু পিতাৰ নাম: সুকবীৰ লিম্বু ঘৰ নং : 108 বয়স : 34 লিঙ্গ : মহিলা	JSP0284539 ফটো উপলব্ধ	629 নাম : বমবাহাদুৰ লিম্বু পিতাৰ নাম: গম্বীৰজাং লিম্বু ঘৰ নং : 109 বয়স : 51 লিঙ্গ : পুৰুষ	JSP1858895 ফটো উপলব্ধ	630 নাম : খৰ্গবাহাদুৰ লিম্বু পিতাৰ নাম: গম্বীৰজাং লিম্বু ঘৰ নং : 109 বয়স : 49 লিঙ্গ : পুৰুষ	JSP1858919 ফটো উপলব্ধ



631 নাম : মন মায়া লিখু পিতাৰ নাম: বম বাহাদুৰ লিখু ঘৰ নং : 109 বয়স : 47 লিঙ্গ : মহিলা	JSP1858908 ফটো উপলব্ধ	632 নাম : চুমন লিখু পিতাৰ নাম: বম বাহাদুৰ লিখু ঘৰ নং : 109 বয়স : 27 লিঙ্গ : মহিলা	JSP0285817 ফটো উপলব্ধ	633 নাম : সৃজিতা লিখু পিতাৰ নাম: বম বাহাদুৰ লিখু ঘৰ নং : 109 বয়স : 22 লিঙ্গ : মহিলা	OAP0135954 ফটো উপলব্ধ
634 নাম : গজবাহাদুৰ থাপা পিতাৰ নাম: চন্দ্ৰবাহাদুৰ থাপা ঘৰ নং : 110 বয়স : 63 লিঙ্গ : পুৰুষ	JSP1858964 ফটো উপলব্ধ	635 নাম : জানেকীমায়া থাপা স্বামীৰ নাম: গজবাহাদুৰ থাপা ঘৰ নং : 110 বয়স : 55 লিঙ্গ : মহিলা	JSP1858975 ফটো উপলব্ধ	636 নাম : ছত্ৰবাহাদুৰ থাপা পিতাৰ নাম: নৰবাহাদুৰ থাপা ঘৰ নং : 110 বয়স : 39 লিঙ্গ : পুৰুষ	JSP1858953 ফটো উপলব্ধ
637 নাম : হৰিপ্ৰসাদ থাপা পিতাৰ নাম: গজবাহাদুৰ থাপা ঘৰ নং : 110 বয়স : 38 লিঙ্গ : পুৰুষ	JSP1858986 ফটো উপলব্ধ	638 নাম : পুনম থাপা পিতাৰ নাম: নৰ বাহাদুৰ থাপা ঘৰ নং : 110 বয়স : 30 লিঙ্গ : মহিলা	JSP1862664 ফটো উপলব্ধ	639 নাম : খগেন বানা পিতাৰ নাম: ভক্তবাহাদুৰ বানা ঘৰ নং : 111 বয়স : 60 লিঙ্গ : পুৰুষ	JSP1858997 ফটো উপলব্ধ
640 নাম : বৃধমায়া বানা স্বামীৰ নাম: চন্দ্ৰ বাহাদুৰ বানা ঘৰ নং : 111 বয়স : 60 লিঙ্গ : মহিলা	JSP1859014 ফটো উপলব্ধ	641 নাম : ইন্দ্ৰমায়া বানা স্বামীৰ নাম: খগেন বানা ঘৰ নং : 111 বয়স : 55 লিঙ্গ : মহিলা	JSP1859003 ফটো উপলব্ধ	642 নাম : মতিলাল বানা পিতাৰ নাম: নৰ বাহাদুৰ বানা ঘৰ নং : 111 বয়স : 49 লিঙ্গ : পুৰুষ	JSP1859058 ফটো উপলব্ধ
643 নাম : পম্পে কুমাৰী বানা স্বামীৰ নাম: নিত্ৰ বাহাদুৰ বানা ঘৰ নং : 111 বয়স : 45 লিঙ্গ : মহিলা	JSP1863203 ফটো উপলব্ধ	644 নাম : নেপ্তী বানা স্বামীৰ নাম: মতিলাল বানা ঘৰ নং : 111 বয়স : 44 লিঙ্গ : মহিলা	JSP1859036 ফটো উপলব্ধ	645 নাম : চম বাহাদুৰ বানা পিতাৰ নাম: ছত্ৰী বাঃ বানা ঘৰ নং : 111 বয়স : 42 লিঙ্গ : পুৰুষ	JSP1859025 ফটো উপলব্ধ
646 নাম : চানে বাহাদুৰ বানা পিতাৰ নাম: নৰ বাহাদুৰ বানা ঘৰ নং : 111 বয়স : 40 লিঙ্গ : পুৰুষ	JSP0682104 ফটো উপলব্ধ	647 নাম : জংঘ বাহাদুৰ বাণা পিতাৰ নাম: নৰ বাহাদুৰ বাণা ঘৰ নং : 111 বয়স : 37 লিঙ্গ : পুৰুষ	JSP0532531 ফটো উপলব্ধ	648 নাম : শিৱ কুমাৰী বানা স্বামীৰ নাম: চানে বাহাদুৰ বানা ঘৰ নং : 111 বয়স : 34 লিঙ্গ : মহিলা	JSP0683771 ফটো উপলব্ধ
649 নাম : প্ৰেম বানা পিতাৰ নাম: নৰ বাহাদুৰ বানা ঘৰ নং : 111 বয়স : 34 লিঙ্গ : পুৰুষ	JSP0611855 ফটো উপলব্ধ	650 নাম : গীতা বাণা মাতৃৰ নাম: বৃধমায়া বাণা ঘৰ নং : 111 বয়স : 31 লিঙ্গ : মহিলা	JSP0019687 ফটো উপলব্ধ	651 নাম : কিৰন বাণা স্বামীৰ নাম: জংঘ বাহাদুৰ বানা ঘৰ নং : 111 বয়স : 31 লিঙ্গ : মহিলা	JSP0289728 ফটো উপলব্ধ
652 নাম : হীৰালাল বাণা মাতৃৰ নাম: বৃধমায়া বাণা ঘৰ নং : 111 বয়স : 29 লিঙ্গ : পুৰুষ	JSP0019836 ফটো উপলব্ধ	653 নাম : বিতা দেৱী বানা পিতাৰ নাম: নিত্ৰ বাহাদুৰ বানা ঘৰ নং : 111 বয়স : 27 লিঙ্গ : মহিলা	JSP0683979 ফটো উপলব্ধ	654 নাম : কাঞ্চী বাণা পিতাৰ নাম: নেত্ৰ বাহাদুৰ বাণা ঘৰ নং : 111 বয়স : 26 লিঙ্গ : মহিলা	JSP0290106 ফটো উপলব্ধ
655 নাম : দিব্যা বাণা পিতাৰ নাম: নিত্ৰ বাহাদুৰ বাণা ঘৰ নং : 111 বয়স : 23 লিঙ্গ : মহিলা	JSP9090879 ফটো উপলব্ধ	656 নাম : জানেকীমায়া মগৰ স্বামীৰ নাম: প্ৰেমবাহাদুৰ মগৰ ঘৰ নং : 112 বয়স : 79 লিঙ্গ : মহিলা	JSP1859069 ফটো উপলব্ধ	657 নাম : অচলকুমাৰ মগৰ পিতাৰ নাম: প্ৰেমবাহাদুৰ মগৰ ঘৰ নং : 112 বয়স : 50 লিঙ্গ : পুৰুষ	JSP1859070 ফটো উপলব্ধ
658 নাম : বনমায়া মগৰ পিতাৰ নাম: প্ৰেমবাহাদুৰ মগৰ ঘৰ নং : 112 বয়স : 47 লিঙ্গ : মহিলা	JSP1859092 ফটো উপলব্ধ	659 নাম : গোমামায়া মগৰ পিতাৰ নাম: প্ৰেমবাহাদুৰ মগৰ ঘৰ নং : 112 বয়স : 47 লিঙ্গ : মহিলা	JSP1859105 ফটো উপলব্ধ	660 নাম : বিষ্ণুমায়া মগৰ স্বামীৰ নাম: অচলকুমাৰ মগৰ ঘৰ নং : 112 বয়স : 42 লিঙ্গ : মহিলা	JSP1859081 ফটো উপলব্ধ



661	JSP0684902	নাম : নিৰ্মায়া মগৰ পিতাৰ নাম: আশোল কুমাৰ মগৰ ঘৰ নং : 112 বয়স : 25 লিঙ্গ : মহিলা	ফটো উপলব্ধ	662	JSP9091646	নাম : গনেশ মগৰ পিতাৰ নাম: অশল কুমাৰ মগৰ ঘৰ নং : 112 বয়স : 24 লিঙ্গ : পুৰুষ	ফটো উপলব্ধ	663	JSP1859127	নাম : পূৰ্ণবাহাদুৰ মগৰ পিতাৰ নাম: প্ৰেমবাহাদুৰ মগৰ ঘৰ নং : 113 বয়স : 59 লিঙ্গ : পুৰুষ	ফটো উপলব্ধ
664	JSP1859138	নাম : ৰূপামায়া মগৰ স্বামীৰ নাম: পূৰ্ণবাহাদুৰ মগৰ ঘৰ নং : 113 বয়স : 49 লিঙ্গ : মহিলা	ফটো উপলব্ধ	665	JSP0257055	নাম : জানম মগৰ পিতাৰ নাম: পূৰ্ণ বাহাদুৰ মগৰ ঘৰ নং : 113 বয়স : 26 লিঙ্গ : পুৰুষ	ফটো উপলব্ধ	666	JSP0272351	নাম : হাচিনা মগৰ পিতাৰ নাম: পূৰ্ণ বাহাদুৰ মগৰ ঘৰ নং : 113 বয়স : 26 লিঙ্গ : মহিলা	ফটো উপলব্ধ
667	JSP1859194	নাম : সোমবাহাদুৰ বানা পিতাৰ নাম: হৰ্বাহাদুৰ বানা ঘৰ নং : 114 বয়স : 67 লিঙ্গ : পুৰুষ	ফটো উপলব্ধ	668	JSP1859207	নাম : পদামায়া বানা স্বামীৰ নাম: সোমবাহাদুৰ বানা ঘৰ নং : 114 বয়স : 60 লিঙ্গ : মহিলা	ফটো উপলব্ধ	669	JSP1859183	নাম : ভক্ত বাহাদুৰ বানা পিতাৰ নাম: সোম বাহাদুৰ বানা ঘৰ নং : 114 বয়স : 39 লিঙ্গ : পুৰুষ	ফটো উপলব্ধ
670	JSP1859218	নাম : ৰীত বাহাদুৰ বানা পিতাৰ নাম: হোমি বাহাদুৰ বানা ঘৰ নং : 114 বয়স : 39 লিঙ্গ : পুৰুষ	ফটো উপলব্ধ	671	JSP1859172	নাম : গম বাহাদুৰ বানা পিতাৰ নাম: সোম বাহাদুৰ বানা ঘৰ নং : 114 বয়স : 37 লিঙ্গ : পুৰুষ	ফটো উপলব্ধ	672	JSP1859150	নাম : ববীমায়া বানা স্বামীৰ নাম: ভক্ত বাহাদুৰ বানা ঘৰ নং : 114 বয়স : 36 লিঙ্গ : মহিলা	ফটো উপলব্ধ
673	JSP3300662	নাম : তাৰা ৰাণা পিতাৰ নাম: সোমবাহাদুৰ ৰাণা ঘৰ নং : 114 বয়স : 36 লিঙ্গ : মহিলা	ফটো উপলব্ধ	674	JSP1863281	নাম : উমা বানা স্বামীৰ নাম: ৰিত বাহাদুৰ বানা ঘৰ নং : 114 বয়স : 33 লিঙ্গ : মহিলা	ফটো উপলব্ধ	675	OAP0058776	নাম : চাৰিকা ৰাণা পিতাৰ নাম: ভক্ত বাহাদুৰ ৰাণা ঘৰ নং : 114 বয়স : 22 লিঙ্গ : মহিলা	ফটো উপলব্ধ
676	OAP0163626	নাম : স্ম বাহাদুৰ ছেত্ৰী পিতাৰ নাম: হেম বাহাদুৰ ছেত্ৰী ঘৰ নং : 114 বয়স : 19 লিঙ্গ : মহিলা	ফটো উপলব্ধ	677	JSP1859229	নাম : পূৰ্ণবাহাদুৰ বানা পিতাৰ নাম: জংগবাহাদুৰ বানা ঘৰ নং : 115 বয়স : 49 লিঙ্গ : পুৰুষ	ফটো উপলব্ধ	678	JSP1859230	নাম : ভক্তমায়া বানা স্বামীৰ নাম: পূৰ্ণবাহাদুৰ বানা ঘৰ নং : 115 বয়স : 44 লিঙ্গ : মহিলা	ফটো উপলব্ধ
679	JSP0292607	নাম : বিপুল ৰাণা পিতাৰ নাম: পূৰ্ণ বাহাদুৰ ৰাণা ঘৰ নং : 115 বয়স : 27 লিঙ্গ : পুৰুষ	ফটো উপলব্ধ	680	JSP1859252	নাম : মীনবাহাদুৰ বানা পিতাৰ নাম: জংগবাহাদুৰ বানা ঘৰ নং : 116 বয়স : 67 লিঙ্গ : পুৰুষ	ফটো উপলব্ধ	681	JSP1859310	নাম : সূৰ্য্যবাহাদুৰ বানা পিতাৰ নাম: জংগবাহাদুৰ বানা ঘৰ নং : 116 বয়স : 54 লিঙ্গ : পুৰুষ	ফটো উপলব্ধ
682	OAP0058727	নাম : খীল মায়া ৰাণা স্বামীৰ নাম: কন বাহাদুৰ ৰাণা ঘৰ নং : 116 বয়স : 43 লিঙ্গ : মহিলা	ফটো উপলব্ধ	683	JSP1859274	নাম : কনবাহাদুৰ বানা পিতাৰ নাম: মীনবাহাদুৰ বানা ঘৰ নং : 116 বয়স : 39 লিঙ্গ : পুৰুষ	ফটো উপলব্ধ	684	JSP1859285	নাম : চল বাহাদুৰ বানা পিতাৰ নাম: মীন বাহাদুৰ বানা ঘৰ নং : 116 বয়স : 38 লিঙ্গ : পুৰুষ	ফটো উপলব্ধ
685	JSP1859309	নাম : সবিতা থাপা পিতাৰ নাম: হৰিপ্ৰসাদ থাপা ঘৰ নং : 116 বয়স : 37 লিঙ্গ : মহিলা	ফটো উপলব্ধ	686	JSP1859296	নাম : চুমি ৰাণা স্বামীৰ নাম: চল বাহাদুৰ ৰাণা ঘৰ নং : 116 বয়স : 37 লিঙ্গ : মহিলা	ফটো উপলব্ধ	687	JSP0293126	নাম : বীৰ বাহাদুৰ ৰাণা পিতাৰ নাম: সূৰ্য্য বাহাদুৰ ৰাণা ঘৰ নং : 116 বয়স : 29 লিঙ্গ : পুৰুষ	ফটো উপলব্ধ
688	JSP0611418	নাম : প্ৰিতি মায়া বানা স্বামীৰ নাম: কন বাহাদুৰ বানা ঘৰ নং : 116 বয়স : 27 লিঙ্গ : মহিলা	ফটো উপলব্ধ	689	OAP0099267	নাম : গোপাল বানা পিতাৰ নাম: কনবাহাদুৰ বানা ঘৰ নং : 116 বয়স : 19 লিঙ্গ : পুৰুষ	ফটো উপলব্ধ	690	JSP0684670	নাম : উমা দেৱী থাপা স্বামীৰ নাম: বীৰ বাহাদুৰ থাপা ঘৰ নং : 116 বয়স : 41 লিঙ্গ : মহিলা	ফটো উপলব্ধ



691 নাম : ইন্দ্ৰ কুমাৰী গুৰুং বানা স্বামীৰ নাম : কেশ্বৰ বাহাদুৰ বানা ঘৰ নং : 119 বয়স : 48 লিঙ্গ : মহিলা	JSP0611954 ফটো উপলব্ধ	692 নাম : সুশীলা বানা পিতাৰ নাম : কপাললাল বানা ঘৰ নং : 117 বয়স : 47 লিঙ্গ : মহিলা	JSP1859354 ফটো উপলব্ধ	693 নাম : কামেশ্বৰ বানা পিতাৰ নাম : কপাললাল বানা ঘৰ নং : 117 বয়স : 43 লিঙ্গ : পুৰুষ	JSP1859343 ফটো উপলব্ধ
694 নাম : বাজু বানা পিতাৰ নাম : কপাললাল বানা ঘৰ নং : 117 বয়স : 42 লিঙ্গ : পুৰুষ	JSP1859365 ফটো উপলব্ধ	695 নাম : মীনা কুমাৰী বাণা স্বামীৰ নাম : কামেশ্বৰ বাণা ঘৰ নং : 117 বয়স : 41 লিঙ্গ : মহিলা	JSP3218460 ফটো উপলব্ধ	696 নাম : কেশ্বৰ বাহাদুৰ বানা পিতাৰ নাম : কপাললাল বানা ঘৰ নং : 117 বয়স : 38 লিঙ্গ : পুৰুষ	JSP1859376 ফটো উপলব্ধ
697 নাম : প্ৰিয়া থাপা বানা স্বামীৰ নাম : বাজু বানা ঘৰ নং : 119 বয়স : 37 লিঙ্গ : মহিলা	OAP0121673 ফটো উপলব্ধ	698 নাম : প্ৰিয়া থাপা পিতাৰ নাম : কৰ্ণ বাহাদুৰ থাপা ঘৰ নং : 119 বয়স : 36 লিঙ্গ : মহিলা	GNS8740338 ফটো উপলব্ধ	699 নাম : বিজয় বানা পিতাৰ নাম : কপাললাল বানা ঘৰ নং : 117 বয়স : 33 লিঙ্গ : পুৰুষ	JSP1862799 ফটো উপলব্ধ
700 নাম : বিষ্ণু মায়া থাপা বানা স্বামীৰ নাম : বিজয় বানা ঘৰ নং : 119 বয়স : 23 লিঙ্গ : মহিলা	OAP0103390 ফটো উপলব্ধ	701 নাম : কৃষ্ণপ্ৰসাদ শৰ্মা পিতাৰ নাম : চুড়ামনি শৰ্মা ঘৰ নং : 119 বয়স : 52 লিঙ্গ : পুৰুষ	JSP1859387 ফটো উপলব্ধ	702 নাম : কুমাৰী শৰ্মা স্বামীৰ নাম : কৃষ্ণ প্ৰসাদ শৰ্মা ঘৰ নং : 119 বয়স : 47 লিঙ্গ : মহিলা	JSP1859398 ফটো উপলব্ধ
703 নাম : দিল প্ৰসাদ শৰ্মা পিতাৰ নাম : কৃষ্ণ প্ৰসাদ শৰ্মা ঘৰ নং : 118 বয়স : 31 লিঙ্গ : পুৰুষ	JSP0295626 ফটো উপলব্ধ	704 নাম : হংসা প্ৰসাদ শৰ্মা পিতাৰ নাম : কৃষ্ণ প্ৰসাদ শৰ্মা ঘৰ নং : 118 বয়স : 24 লিঙ্গ : পুৰুষ	JSP1093194 ফটো উপলব্ধ	705 নাম : ওম প্ৰকাশ শৰ্মা পিতাৰ নাম : কৃষ্ণ প্ৰসাদ শৰ্মা ঘৰ নং : 119 বয়স : 22 লিঙ্গ : পুৰুষ	OAP0058610 ফটো উপলব্ধ
706 নাম : শ্যাম বাহাদুৰ ছেত্ৰী পিতাৰ নাম : নৰ বাহাদুৰ ছেত্ৰী ঘৰ নং : 120 বয়স : 54 লিঙ্গ : পুৰুষ	JSP1859412 ফটো উপলব্ধ	707 নাম : শিৰমায়া ছেত্ৰী স্বামীৰ নাম : শ্যাম বাহাদুৰ ছেত্ৰী ঘৰ নং : 120 বয়স : 51 লিঙ্গ : মহিলা	JSP1859423 ফটো উপলব্ধ	708 নাম : সুৰজ ছেত্ৰী পিতাৰ নাম : শ্যাম বাহাদুৰ ছেত্ৰী ঘৰ নং : 120 বয়স : 32 লিঙ্গ : পুৰুষ	JSP3218539 ফটো উপলব্ধ
709 নাম : জীনা ছেত্ৰী পিতাৰ নাম : শ্যাম বাহাদুৰ ছেত্ৰী ঘৰ নং : 120 বয়স : 26 লিঙ্গ : মহিলা	JSP0299198 ফটো উপলব্ধ	710 নাম : বাহুল গগৈ পিতাৰ নাম : প্ৰভাত গগৈ ঘৰ নং : 120 বয়স : 25 লিঙ্গ : পুৰুষ	JSP0682633 ফটো উপলব্ধ	711 নাম : জয়চিৎ বসুমতাৰী পিতাৰ নাম : নৰসিঁহৰ বসুমতাৰী ঘৰ নং : 121 বয়স : 34 লিঙ্গ : পুৰুষ	OAP0058297 ফটো উপলব্ধ
712 নাম : ভীমবাহাদুৰ ছেত্ৰী পিতাৰ নাম : চন্দ্ৰবাহাদুৰ ছেত্ৰী ঘৰ নং : 122 বয়স : 59 লিঙ্গ : পুৰুষ	JSP1859467 ফটো উপলব্ধ	713 নাম : দুৰ্গা ছেত্ৰী স্বামীৰ নাম : ভীমবাহাদুৰ ছেত্ৰী ঘৰ নং : 122 বয়স : 54 লিঙ্গ : মহিলা	JSP1859478 ফটো উপলব্ধ	714 নাম : বীৰ বাহাদুৰ ছেত্ৰী পিতাৰ নাম : বল বাহাদুৰ ছেত্ৰী ঘৰ নং : 122 বয়স : 34 লিঙ্গ : পুৰুষ	JSP1859514 ফটো উপলব্ধ
715 নাম : যোগ বাহাদুৰ ছেত্ৰী পিতাৰ নাম : বল বাহাদুৰ ছেত্ৰী ঘৰ নং : 122 বয়স : 31 লিঙ্গ : পুৰুষ	JSP0255224 ফটো উপলব্ধ	716 নাম : জ্যোতি ছেত্ৰী স্বামীৰ নাম : বীৰ বাহাদুৰ ছেত্ৰী ঘৰ নং : 122 বয়স : 27 লিঙ্গ : মহিলা	JSP0283234 ফটো উপলব্ধ	717 নাম : দিল কুমাৰী দেৱী স্বামীৰ নাম : যোগ বাহাদুৰ ছেত্ৰী ঘৰ নং : 122 বয়স : 26 লিঙ্গ : মহিলা	JSP0435032 ফটো উপলব্ধ
718 নাম : কুল বাহাদুৰ ছেত্ৰী পিতাৰ নাম : ভীম বাহাদুৰ ছেত্ৰী ঘৰ নং : 122 বয়স : 25 লিঙ্গ : পুৰুষ	JSP7286651 ফটো উপলব্ধ	719 নাম : পূজা ছেত্ৰী স্বামীৰ নাম : কুল বাহাদুৰ ছেত্ৰী ঘৰ নং : 122 বয়স : 21 লিঙ্গ : মহিলা	OAP0101626 ফটো উপলব্ধ	720 নাম : দিপালী ছেত্ৰী পিতাৰ নাম : ভীম বাহাদুৰ ছেত্ৰী ঘৰ নং : 122 বয়স : 20 লিঙ্গ : মহিলা	OAP0006510 ফটো উপলব্ধ



721 নাম : গোমা ছেত্ৰী স্বামীৰ নাম : লোকবাহাদুৰ ছেত্ৰী ঘৰ নং : 123 বয়স : 49 লিঙ্গ : মহিলা	JSP1859536 ফটো উপলব্ধ	722 নাম : ৰাজ ছেত্ৰী পিতাৰ নাম : লোক বাহাদুৰ ছেত্ৰী ঘৰ নং : 123 বয়স : 31 লিঙ্গ : পুৰুষ	JSP0253633 ফটো উপলব্ধ	723 নাম : কল্পনা দেৱী পিতাৰ নাম : লোক বাহাদুৰ ছেত্ৰী ঘৰ নং : 123 বয়স : 27 লিঙ্গ : মহিলা	JSP0271700 ফটো উপলব্ধ
724 নাম : ৰাজ কুমাৰ ছেত্ৰী পিতাৰ নাম : লোক বাহাদুৰ ছেত্ৰী ঘৰ নং : 123 বয়স : 25 লিঙ্গ : পুৰুষ	JSP7287436 ফটো উপলব্ধ	725 নাম : হিমা মায়া ছেত্ৰী স্বামীৰ নাম : তাৰা বাহাদুৰ ছেত্ৰী ঘৰ নং : 123 বয়স : 49 লিঙ্গ : মহিলা	JSP0682013 ফটো উপলব্ধ	726 নাম : দুৰ্গা বাহাদুৰ ছেত্ৰী পিতাৰ নাম : নৰ বাহাদুৰ ছেত্ৰী ঘৰ নং : 124 বয়স : 49 লিঙ্গ : পুৰুষ	JSP1859569 ফটো উপলব্ধ
727 নাম : গনেশ ছেত্ৰী পিতাৰ নাম : নৰ বাহাদুৰ ছেত্ৰী ঘৰ নং : 124 বয়স : 44 লিঙ্গ : পুৰুষ	JSP1859581 ফটো উপলব্ধ	728 নাম : অনিতা ছেত্ৰী স্বামীৰ নাম : দুৰ্গা বাহাদুৰ ছেত্ৰী ঘৰ নং : 124 বয়স : 41 লিঙ্গ : মহিলা	JSP1859570 ফটো উপলব্ধ	729 নাম : মীনা ছেত্ৰী স্বামীৰ নাম : গনেশ ছেত্ৰী ঘৰ নং : 128 বয়স : 39 লিঙ্গ : মহিলা	JSP0271254 ফটো উপলব্ধ
730 নাম : নৰমায়া ছেত্ৰী পিতাৰ নাম : নৰ বাহাদুৰ ছেত্ৰী ঘৰ নং : 124 বয়স : 38 লিঙ্গ : মহিলা	JSP1859592 ফটো উপলব্ধ	731 নাম : অশ্বিনী ছেত্ৰী পিতাৰ নাম : দুৰ্গা বাহাদুৰ ছেত্ৰী ঘৰ নং : 124 বয়স : 22 লিঙ্গ : মহিলা	OAP0162727 ফটো উপলব্ধ	732 নাম : অঞ্জলী ছেত্ৰী পিতাৰ নাম : দুৰ্গা বাহাদুৰ ছেত্ৰী ঘৰ নং : 124 বয়স : 19 লিঙ্গ : মহিলা	OAP0162800 ফটো উপলব্ধ
733 নাম : ফুল মায়া ছেত্ৰী স্বামীৰ নাম : ধন বাহাদুৰ ছেত্ৰী ঘৰ নং : 125 বয়স : 68 লিঙ্গ : মহিলা	JSP1859605 ফটো উপলব্ধ	734 নাম : ৰাজেন বাহাদুৰ ছেত্ৰী পিতাৰ নাম : ধন বাহাদুৰ ছেত্ৰী ঘৰ নং : 125 বয়স : 47 লিঙ্গ : পুৰুষ	JSP1859616 ফটো উপলব্ধ	735 নাম : বিনো বাহাদুৰ ছেত্ৰী পিতাৰ নাম : ধন বাহাদুৰ ছেত্ৰী ঘৰ নং : 125 বয়স : 42 লিঙ্গ : পুৰুষ	JSP1859627 ফটো উপলব্ধ
736 নাম : দেৱী ছেত্ৰী স্বামীৰ নাম : বিনু বাহাদুৰ ছেত্ৰী ঘৰ নং : 125 বয়স : 31 লিঙ্গ : মহিলা	JSP0261271 ফটো উপলব্ধ	737 নাম : পূৰ্ণ বাহাদুৰ ছেত্ৰী পিতাৰ নাম : ধন বাহাদুৰ ছেত্ৰী ঘৰ নং : 126 বয়স : 61 লিঙ্গ : পুৰুষ	JSP1859650 ফটো উপলব্ধ	738 নাম : সীতা ছেত্ৰী স্বামীৰ নাম : পূৰ্ণ বাহাদুৰ ছেত্ৰী ঘৰ নং : 126 বয়স : 57 লিঙ্গ : মহিলা	JSP1859661 ফটো উপলব্ধ
739 নাম : পদম বাহাদুৰ ছেত্ৰী পিতাৰ নাম : ধন বাহাদুৰ ছেত্ৰী ঘৰ নং : 126 বয়স : 47 লিঙ্গ : পুৰুষ	JSP1859672 ফটো উপলব্ধ	# 740 নাম : দীপা ছেত্ৰী পিতাৰ নাম : দুৰ্গা বাহাদুৰ ছেত্ৰী ঘৰ নং : 303 বয়স : 43 লিঙ্গ : মহিলা	JSP1859683 ফটো উপলব্ধ	741 নাম : পাৰ্বতী ছেত্ৰী স্বামীৰ নাম : পদুম বাহাদুৰ ছেত্ৰী ঘৰ নং : 126 বয়স : 42 লিঙ্গ : মহিলা	JSP1859707 ফটো উপলব্ধ
742 নাম : বিমলা দেৱী ছেত্ৰী পিতাৰ নাম : ধন বাহাদুৰ ছেত্ৰী ঘৰ নং : 126 বয়স : 41 লিঙ্গ : মহিলা	JSP1859694 ফটো উপলব্ধ	743 নাম : খৰ্গ বাহাদুৰ ছেত্ৰী পিতাৰ নাম : পূৰ্ণ বাহাদুৰ ছেত্ৰী ঘৰ নং : 126 বয়স : 30 লিঙ্গ : পুৰুষ	JSP0302695 ফটো উপলব্ধ	744 নাম : নিৰ্মলা ছেত্ৰী স্বামীৰ নাম : খৰ্গ বাহাদুৰ ছেত্ৰী ঘৰ নং : 126 বয়স : 29 লিঙ্গ : মহিলা	JSP0611707 ফটো উপলব্ধ
745 নাম : পবিত্ৰা দেৱী পিতাৰ নাম : পূৰ্ণ বাহাদুৰ ছেত্ৰী ঘৰ নং : 126 বয়স : 27 লিঙ্গ : মহিলা	JSP0302935 ফটো উপলব্ধ	746 নাম : দীপা ছেত্ৰী স্বামীৰ নাম : গোপাল ছেত্ৰী ঘৰ নং : 127 বয়স : 58 লিঙ্গ : মহিলা	JSP1859741 ফটো উপলব্ধ	# 747 নাম : মিনা ছেত্ৰী স্বামীৰ নাম : বাবুলাল ছেত্ৰী ঘৰ নং : 302 বয়স : 49 লিঙ্গ : মহিলা	JSP1859785 ফটো উপলব্ধ
# 748 নাম : দুৰ্গাবাহাদুৰ ছেত্ৰী পিতাৰ নাম : কৃষ্ণ বাহাদুৰ ছেত্ৰী ঘৰ নং : 303 বয়স : 45 লিঙ্গ : পুৰুষ	JSP1859796 ফটো উপলব্ধ	# 749 নাম : বাবুলাল ছেত্ৰী পিতাৰ নাম : কৃষ্ণ বাহাদুৰ ছেত্ৰী ঘৰ নং : 302 বয়স : 37 লিঙ্গ : পুৰুষ	JSP1859774 ফটো উপলব্ধ	S 750 নাম : সীতাৰা ছেত্ৰী পিতাৰ নাম : গোপাল ছেত্ৰী ঘৰ নং : 127 বয়স : 36 লিঙ্গ : মহিলা	JSP1859763 ফটো উপলব্ধ



751 নাম : নৰেন্দ্ৰ ছেত্ৰী পিতাৰ নাম: গোপাল ছেত্ৰী ঘৰ নং : 127 বয়স : 33 লিঙ্গ : পুৰুষ	JSP1862380 ফটো উপলব্ধ	752 নাম : ভান ছেত্ৰী পিতাৰ নাম: গোপাল ছেত্ৰী ঘৰ নং : 127 বয়স : 30 লিঙ্গ : পুৰুষ	JSP1862448 ফটো উপলব্ধ	# 753 নাম : বিবেক ছেত্ৰী পিতাৰ নাম: বাবুলাল ছেত্ৰী ঘৰ নং : 302 বয়স : 21 লিঙ্গ : পুৰুষ	JSP3262433 ফটো উপলব্ধ
# 754 নাম : মহেশ ছেত্ৰী পিতাৰ নাম: দুৰ্গাবাহাদুৰ ছেত্ৰী ঘৰ নং : 303 বয়স : 19 লিঙ্গ : পুৰুষ	OAP0160630 ফটো উপলব্ধ	755 নাম : জ্ঞানবাহাদুৰ পৌৰেল পিতাৰ নাম: লচমন পৌৰেল ঘৰ নং : 128 বয়স : 64 লিঙ্গ : পুৰুষ	JSP1859810 ফটো উপলব্ধ	756 নাম : লাল বাহাদুৰ ছেত্ৰী পিতাৰ নাম: লক্ষ্মন ছেত্ৰী ঘৰ নং : 128 বয়স : 49 লিঙ্গ : পুৰুষ	JSP1859821 ফটো উপলব্ধ
757 নাম : ঘনশ্যাম পৌৰেল পিতাৰ নাম: লচমন পৌৰেল ঘৰ নং : 129 বয়স : 64 লিঙ্গ : পুৰুষ	JSP1859843 ফটো উপলব্ধ	758 নাম : জানুকা পৌৰেল স্বামীৰ নাম: ঘনশ্যাম পৌৰেল ঘৰ নং : 129 বয়স : 59 লিঙ্গ : মহিলা	JSP1859854 ফটো উপলব্ধ	759 নাম : জোনমনি পৌৰেল স্বামীৰ নাম: ঘনশ্যাম পৌৰেল ঘৰ নং : 129 বয়স : 42 লিঙ্গ : মহিলা	JSP1859876 ফটো উপলব্ধ
760 নাম : বেনুকা পৌৰেল পিতাৰ নাম: ঘনশ্যাম পৌৰেল ঘৰ নং : 129 বয়স : 41 লিঙ্গ : মহিলা	JSP1859887 ফটো উপলব্ধ	761 নাম : দেৱ কুমাৰ পৌৰেল পিতাৰ নাম: ঘনশ্যাম পৌৰেল ঘৰ নং : 129 বয়স : 30 লিঙ্গ : পুৰুষ	JSP0304485 ফটো উপলব্ধ	762 নাম : বুদ্ধ বাহাদুৰ পৌৰেল পিতাৰ নাম: ঘনশ্যাম পৌৰেল ঘৰ নং : 129 বয়স : 26 লিঙ্গ : পুৰুষ	JSP0304659 ফটো উপলব্ধ
763 নাম : বিশাল পৌৰেল পিতাৰ নাম: ঘনশ্যাম পৌৰেল ঘৰ নং : 129 বয়স : 25 লিঙ্গ : পুৰুষ	JSP7286644 ফটো উপলব্ধ	764 নাম : ধনবাহাদুৰ ছেত্ৰী পিতাৰ নাম: কৃষ্ণ বাহাদুৰ ছেত্ৰী ঘৰ নং : 130 বয়স : 54 লিঙ্গ : পুৰুষ	JSP1859898 ফটো উপলব্ধ	765 নাম : মেনুকা ছেত্ৰী স্বামীৰ নাম: ধনবাহাদুৰ ছেত্ৰী ঘৰ নং : 130 বয়স : 46 লিঙ্গ : মহিলা	JSP1859901 ফটো উপলব্ধ
766 নাম : সত্য ছেত্ৰী পিতাৰ নাম: ধন বাহাদুৰ ছেত্ৰী ঘৰ নং : 130 বয়স : 26 লিঙ্গ : পুৰুষ	JSP0308676 ফটো উপলব্ধ	767 নাম : সঞ্জয় ছেত্ৰী পিতাৰ নাম: ধন বাহাদুৰ ছেত্ৰী ঘৰ নং : 130 বয়স : 25 লিঙ্গ : পুৰুষ	JSP7287030 ফটো উপলব্ধ	768 নাম : নইনা ছেত্ৰী স্বামীৰ নাম: তেজ বাহাদুৰ ছেত্ৰী ঘৰ নং : 131 বয়স : 52 লিঙ্গ : মহিলা	JSP1859923 ফটো উপলব্ধ
769 নাম : তেজ বাহাদুৰ ছেত্ৰী পিতাৰ নাম: চন্দ্ৰবাহাদুৰ ছেত্ৰী ঘৰ নং : 131 বয়স : 52 লিঙ্গ : পুৰুষ	JSP1859912 ফটো উপলব্ধ	770 নাম : গীতা ছেত্ৰী স্বামীৰ নাম: হেমন ছেত্ৰী ঘৰ নং : 131 বয়স : 26 লিঙ্গ : মহিলা	OAP0009308 ফটো উপলব্ধ	771 নাম : হামান ছেত্ৰী পিতাৰ নাম: তেজ বাহাদুৰ ছেত্ৰী ঘৰ নং : 131 বয়স : 24 লিঙ্গ : পুৰুষ	JSP0309229 ফটো উপলব্ধ
772 নাম : ভক্তমায়া ছেত্ৰী স্বামীৰ নাম: চন্দ্ৰবাহাদুৰ ছেত্ৰী ঘৰ নং : 132 বয়স : 81 লিঙ্গ : মহিলা	JSP1859945 ফটো উপলব্ধ	773 নাম : বুদ্ধ বাহাদুৰ ছেত্ৰী পিতাৰ নাম: চন্দ্ৰ বাহাদুৰ ছেত্ৰী ঘৰ নং : 132 বয়স : 41 লিঙ্গ : পুৰুষ	JSP1859956 ফটো উপলব্ধ	774 নাম : দিপা ছেত্ৰী স্বামীৰ নাম: বুদ্ধ বাহাদুৰ ছেত্ৰী ঘৰ নং : 132 বয়স : 31 লিঙ্গ : মহিলা	JSP0309609 ফটো উপলব্ধ
775 নাম : নৰমায়া শৰ্মা স্বামীৰ নাম: তেজপ্ৰসাদ শৰ্মা ঘৰ নং : 133 বয়স : 68 লিঙ্গ : মহিলা	JSP1859978 ফটো উপলব্ধ	776 নাম : গজাধৰ শৰ্মা পিতাৰ নাম: তেজ প্ৰসাদ শৰ্মা ঘৰ নং : 133 বয়স : 48 লিঙ্গ : পুৰুষ	JSP1859989 ফটো উপলব্ধ	777 নাম : বীনা শৰ্মা স্বামীৰ নাম: গজাধৰ শৰ্মা ঘৰ নং : 133 বয়স : 44 লিঙ্গ : মহিলা	JSP1859990 ফটো উপলব্ধ
778 নাম : হেমলতা দেৱী পিতাৰ নাম: গজধৰ শৰ্মা ঘৰ নং : 133 বয়স : 21 লিঙ্গ : মহিলা	JSP3262383 ফটো উপলব্ধ	779 নাম : মতী উপাধ্যায় পিতাৰ নাম: ৰামপ্ৰসাদ উপাধ্যায় ঘৰ নং : 134 বয়স : 44 লিঙ্গ : পুৰুষ	JSP1860033 ফটো উপলব্ধ	780 নাম : মনমায়া দেৱী স্বামীৰ নাম: মতী উপাধ্যায় ঘৰ নং : 134 বয়স : 39 লিঙ্গ : মহিলা	JSP0310797 ফটো উপলব্ধ



781 নাম : ৰোহিত উপাধ্যায় পিতাৰ নাম: মতি উপাধ্যায় ঘৰ নং : 134 বয়স : 25 লিঙ্গ : পুৰুষ	OAP0010405 ফটো উপলব্ধ	782 নাম : ৰাজু ছেত্ৰী পিতাৰ নাম: ভীম ছেত্ৰী ঘৰ নং : 135 বয়স : 46 লিঙ্গ : পুৰুষ	OAP0091934 ফটো উপলব্ধ	783 নাম : ৰাধা ছেত্ৰী স্বামীৰ নাম: ৰাজু ছেত্ৰী ঘৰ নং : 135 বয়স : 38 লিঙ্গ : মহিলা	OAP0103689 ফটো উপলব্ধ
784 নাম : বৰ্ষা ছেত্ৰী পিতাৰ নাম: ৰাজু ছেত্ৰী ঘৰ নং : 135 বয়স : 20 লিঙ্গ : মহিলা	OAP0058735 ফটো উপলব্ধ	785 নাম : ছবিলাল উপাধ্যায় পিতাৰ নাম: পৰমানন্দ উপাধ্যায় ঘৰ নং : 136 বয়স : 79 লিঙ্গ : পুৰুষ	JSP1860055 ফটো উপলব্ধ	786 নাম : ভক্তিমায়ী উপাধ্যায় স্বামীৰ নাম: ছবিলাল উপাধ্যায় ঘৰ নং : 136 বয়স : 68 লিঙ্গ : মহিলা	JSP1860066 ফটো উপলব্ধ
787 নাম : চন্দ্ৰ উপাধ্যায় পিতাৰ নাম: ছবিলাল উপাধ্যায় ঘৰ নং : 136 বয়স : 38 লিঙ্গ : পুৰুষ	JSP1860088 ফটো উপলব্ধ	788 নাম : কবিতা উপাধ্যায় স্বামীৰ নাম: গনেশ উপাধ্যায় ঘৰ নং : 136 বয়স : 38 লিঙ্গ : মহিলা	JSP1860099 ফটো উপলব্ধ	789 নাম : ইন্দু উপাধ্যায় স্বামীৰ নাম: পুষ্কৰ উপাধ্যায় ঘৰ নং : 136 বয়স : 34 লিঙ্গ : মহিলা	OAP0132175 ফটো উপলব্ধ
790 নাম : পুষ্কৰ উপাধ্যায় পিতাৰ নাম: ছবিলাল উপাধ্যায় ঘৰ নং : 136 বয়স : 32 লিঙ্গ : পুৰুষ	JSP1862915 ফটো উপলব্ধ	791 নাম : মেনকা দেৱী স্বামীৰ নাম: চন্দ্ৰ উপাধ্যায় ঘৰ নং : 136 বয়স : 31 লিঙ্গ : মহিলা	JSP0272344 ফটো উপলব্ধ	792 নাম : কুমুদ পৌৰেল পিতাৰ নাম: চুডামনি পৌৰেল ঘৰ নং : 138 বয়স : 66 লিঙ্গ : পুৰুষ	JSP1860113 ফটো উপলব্ধ
793 নাম : হোমা দেৱী পৌৰেল স্বামীৰ নাম: কুমুদ পৌৰেল ঘৰ নং : 138 বয়স : 59 লিঙ্গ : মহিলা	JSP1860124 ফটো উপলব্ধ	794 নাম : পুন্য পৌৰেল পিতাৰ নাম: কুমুদ পৌৰেল ঘৰ নং : 138 বয়স : 35 লিঙ্গ : পুৰুষ	JSP1860146 ফটো উপলব্ধ	795 নাম : নিৰ্মলা দেৱী স্বামীৰ নাম: পুন্য পৌৰেল ঘৰ নং : 138 বয়স : 23 লিঙ্গ : মহিলা	JSP1176668 ফটো উপলব্ধ
796 নাম : বালাকুমাৰী উপাধ্যায় স্বামীৰ নাম: চিন্তামনি উপাধ্যায় ঘৰ নং : 139 বয়স : 81 লিঙ্গ : মহিলা	JSP1860168 ফটো উপলব্ধ	797 নাম : নেত্ৰ প্ৰসাদ উপাধ্যায় পিতাৰ নাম: চিন্তামনি উপাধ্যায় ঘৰ নং : 139 বয়স : 51 লিঙ্গ : পুৰুষ	JSP1860179 ফটো উপলব্ধ	798 নাম : বাচ্চ উপাধ্যায় পিতাৰ নাম: চিন্তামনি উপাধ্যায় ঘৰ নং : 139 বয়স : 40 লিঙ্গ : পুৰুষ	JSP1860191 ফটো উপলব্ধ
799 নাম : চুনাৰায় উপাধ্যায় স্বামীৰ নাম: ত্ৰিপ্ৰসাদ উপাধ্যায় ঘৰ নং : 139 বয়স : 39 লিঙ্গ : মহিলা	JSP1860180 ফটো উপলব্ধ	800 নাম : এগকুমাৰী উপাধ্যায় পিতাৰ নাম: চিন্তামনি উপাধ্যায় ঘৰ নং : 139 বয়স : 38 লিঙ্গ : মহিলা	JSP1860204 ফটো উপলব্ধ	801 নাম : বসুধৰা দেৱী পিতাৰ নাম: নাৰায়ন উপাধ্যায় ঘৰ নং : 139 বয়স : 24 লিঙ্গ : মহিলা	JSP1176783 ফটো উপলব্ধ
802 নাম : ঠগ প্ৰসাদ উপাধ্যায় পিতাৰ নাম: নেত্ৰ প্ৰসাদ উপাধ্যায় ঘৰ নং : 139 বয়স : 22 লিঙ্গ : পুৰুষ	OAP0058669 ফটো উপলব্ধ	803 নাম : দিনা সুবেৰী পিতাৰ নাম: কমল সুবেৰী ঘৰ নং : 139 বয়স : 21 লিঙ্গ : মহিলা	OAP0160028 ফটো উপলব্ধ	804 নাম : দলবাহাদুৰ পৌৰেল পিতাৰ নাম: পদ্মলাল পৌৰেল ঘৰ নং : 140 বয়স : 59 লিঙ্গ : পুৰুষ	JSP1860215 ফটো উপলব্ধ
805 নাম : সীতাদেৱী পৌৰেল স্বামীৰ নাম: দলবাহাদুৰ পৌৰেল ঘৰ নং : 140 বয়স : 55 লিঙ্গ : মহিলা	JSP1860226 ফটো উপলব্ধ	806 নাম : মেনকা ঠাকুৰী পৌৰেল স্বামীৰ নাম: ফনিৰাজ পৌৰেল ঘৰ নং : 140 বয়স : 34 লিঙ্গ : মহিলা	JSP3262367 ফটো উপলব্ধ	# 807 নাম : ফনিৰাজ পৌৰেল পিতাৰ নাম: দল বাঃ পৌৰেল ঘৰ নং : 140 বয়স : 33 লিঙ্গ : পুৰুষ	JSP1860237 ফটো উপলব্ধ
808 নাম : কৃষ্ণ মায়ী পৌৰেল পিতাৰ নাম: দল বাহাদুৰ পৌৰেল ঘৰ নং : 140 বয়স : 27 লিঙ্গ : মহিলা	JSP0317685 ফটো উপলব্ধ	809 নাম : সোমনাথ পৌৰেল পিতাৰ নাম: পদ্মলাল পৌৰেল ঘৰ নং : 141 বয়স : 51 লিঙ্গ : পুৰুষ	JSP1860260 ফটো উপলব্ধ	810 নাম : গীতা পৌৰেল স্বামীৰ নাম: সোমনাথ পৌৰেল ঘৰ নং : 141 বয়স : 44 লিঙ্গ : মহিলা	JSP1860271 ফটো উপলব্ধ



811 নাম : য়ামুনা দেৱী পিতাৰ নাম: সোমনাথ পৌৰেল ঘৰ নং : 181 বয়স : 24 লিঙ্গ : মহিলা	JSP9091281 ফটো উপলব্ধ	812 নাম : দিপিকা দেৱী পিতাৰ নাম: সোমনাথ পৌৰেল ঘৰ নং : 141 বয়স : 21 লিঙ্গ : মহিলা	OAP0058644 ফটো উপলব্ধ	813 নাম : অনূপ পৌৰেল পিতাৰ নাম: সোমনাথ পৌৰেল ঘৰ নং : 141 বয়স : 20 লিঙ্গ : পুৰুষ	OAP0173823 ফটো উপলব্ধ
814 নাম : হেমবাহাদুৰ ছেত্ৰী পিতাৰ নাম: ভীমবাহাদুৰ ছেত্ৰী ঘৰ নং : 142 বয়স : 57 লিঙ্গ : পুৰুষ	JSP1860293 ফটো উপলব্ধ	815 নাম : চম্পা ছেত্ৰী স্বামীৰ নাম: হেমবাহাদুৰ ছেত্ৰী ঘৰ নং : 142 বয়স : 49 লিঙ্গ : মহিলা	JSP1860306 ফটো উপলব্ধ	816 নাম : লাল বাহাদুৰ ছেত্ৰী পিতাৰ নাম: হেম বাহাদুৰ ছেত্ৰী ঘৰ নং : 142 বয়স : 30 লিঙ্গ : পুৰুষ	JSP1863087 ফটো উপলব্ধ
817 নাম : পুষ্পা বাহাদুৰ ছেত্ৰী পিতাৰ নাম: হেম বাহাদুৰ ছেত্ৰী ঘৰ নং : 142 বয়স : 30 লিঙ্গ : পুৰুষ	JSP1862722 ফটো উপলব্ধ	818 নাম : অনু ছেত্ৰী পিতাৰ নাম: হেম বাহাদুৰ ছেত্ৰী ঘৰ নং : 142 বয়স : 22 লিঙ্গ : মহিলা	JSP3262623 ফটো উপলব্ধ	819 নাম : চন্দ্ৰবাহাদুৰ পৌৰেল পিতাৰ নাম: পদ্মলাল পৌৰেল ঘৰ নং : 143 বয়স : 61 লিঙ্গ : পুৰুষ	JSP1860317 ফটো উপলব্ধ
820 নাম : তাৰা পৌৰেল পিতাৰ নাম: চন্দ্ৰ বাহাদুৰ পৌৰেল ঘৰ নং : 143 বয়স : 50 লিঙ্গ : মহিলা	JSP1860328 ফটো উপলব্ধ	821 নাম : হোম বাঃ পৌৰেল পিতাৰ নাম: চন্দ্ৰ বাঃ পৌৰেল ঘৰ নং : 143 বয়স : 37 লিঙ্গ : পুৰুষ	JSP1860339 ফটো উপলব্ধ	S 822 নাম : টংকমায়া পৌৰেল পিতাৰ নাম: চন্দ্ৰ বাঃ পৌৰেল ঘৰ নং : 143 বয়স : 83 লিঙ্গ : মহিলা	JSP1860340 ফটো উপলব্ধ
823 নাম : প্ৰদীপ পৌৰেল পিতাৰ নাম: চন্দ্ৰ বাহাদুৰ পৌৰেল ঘৰ নং : 143 বয়স : 33 লিঙ্গ : পুৰুষ	JSP1860351 ফটো উপলব্ধ	# 824 নাম : তিল বাহাদুৰ পৌড়েল পিতাৰ নাম: চন্দ্ৰ বাহাদুৰ পৌড়েল ঘৰ নং : 307 বয়স : 32 লিঙ্গ : পুৰুষ	JSP0318758 ফটো উপলব্ধ	825 নাম : জুন ছেত্ৰী পিতাৰ নাম: প্ৰদীপ পৌৰেল ঘৰ নং : 183 বয়স : 28 লিঙ্গ : মহিলা	JSP0385989 ফটো উপলব্ধ
826 নাম : পুষ্প বাহাদুৰ পৌড়েল পিতাৰ নাম: চন্দ্ৰ বাহাদুৰ পৌড়েল ঘৰ নং : 183 বয়স : 27 লিঙ্গ : পুৰুষ	JSP0318766 ফটো উপলব্ধ	827 নাম : ৰূপা দেৱী স্বামীৰ নাম: তিল বাহাদুৰ পৌড়েল ঘৰ নং : 183 বয়স : 26 লিঙ্গ : মহিলা	JSP0612002 ফটো উপলব্ধ	828 নাম : মঞ্জু কুমাৰী ছেত্ৰী স্বামীৰ নাম: পুষ্প বাহাদুৰ পৌড়েল ঘৰ নং : 143 বয়স : 23 লিঙ্গ : মহিলা	JSP3262599 ফটো উপলব্ধ
829 নাম : কৃষ্ণ পৌৰেল পিতাৰ নাম: চন্দ্ৰবাহাদুৰ পৌৰেল ঘৰ নং : 143 বয়স : 20 লিঙ্গ : পুৰুষ	OAP0160689 ফটো উপলব্ধ	830 নাম : দলবাহাদুৰ ছেত্ৰী পিতাৰ নাম: চন্দ্ৰকমান ছেত্ৰী ঘৰ নং : 144 বয়স : 76 লিঙ্গ : পুৰুষ	JSP1860362 ফটো উপলব্ধ	831 নাম : ধনমায়া ছেত্ৰী স্বামীৰ নাম: দলবাহাদুৰ ছেত্ৰী ঘৰ নং : 144 বয়স : 74 লিঙ্গ : মহিলা	JSP1860373 ফটো উপলব্ধ
832 নাম : হেমবাহাদুৰ ছেত্ৰী পিতাৰ নাম: দলবাহাদুৰ ছেত্ৰী ঘৰ নং : 144 বয়স : 43 লিঙ্গ : পুৰুষ	JSP1860384 ফটো উপলব্ধ	833 নাম : তাৰাদেৱী ছেত্ৰী পিতাৰ নাম: দলবাহাদুৰ ছেত্ৰী ঘৰ নং : 144 বয়স : 40 লিঙ্গ : মহিলা	JSP1860408 ফটো উপলব্ধ	834 নাম : ৰাজু ছেত্ৰী পিতাৰ নাম: কেশৰ ছেত্ৰী ঘৰ নং : 144 বয়স : 32 লিঙ্গ : পুৰুষ	OAP0099218 ফটো উপলব্ধ
835 নাম : এম বাহাদুৰ ছেত্ৰী পিতাৰ নাম: দল বাহাদুৰ ছেত্ৰী ঘৰ নং : 188 বয়স : 31 লিঙ্গ : পুৰুষ	JSP0319038 ফটো উপলব্ধ	836 নাম : শিৱ ছেত্ৰী পিতাৰ নাম: হেম বাহাদুৰ ছেত্ৰী ঘৰ নং : 188 বয়স : 25 লিঙ্গ : পুৰুষ	JSP0532630 ফটো উপলব্ধ	837 নাম : ডুকামায়া ছেত্ৰী পিতাৰ নাম: হেম বাহাদুৰ ছেত্ৰী ঘৰ নং : 144 বয়স : 21 লিঙ্গ : মহিলা	JSP3262417 ফটো উপলব্ধ
838 নাম : ছেৰবাহাদুৰ ছেত্ৰী পিতাৰ নাম: কৰ্ণবাহাদুৰ ছেত্ৰী ঘৰ নং : 145 বয়স : 79 লিঙ্গ : পুৰুষ	JSP1860419 ফটো উপলব্ধ	839 নাম : যশোদা ছেত্ৰী স্বামীৰ নাম: ছেৰ বাহাদুৰ ছেত্ৰী ঘৰ নং : 145 বয়স : 71 লিঙ্গ : মহিলা	JSP1860420 ফটো উপলব্ধ	840 নাম : ধন মায়া উপাধ্যায় পিতাৰ নাম: দেৱী প্ৰসাদ উপাধ্যায় ঘৰ নং : 145 বয়স : 56 লিঙ্গ : মহিলা	JSP1862948 ফটো উপলব্ধ



841 নাম : ভুবন ছেত্ৰী পিতাৰ নাম: ছেৰবাহাদুৰ ছেত্ৰী ঘৰ নং : 145 বয়স : 47 লিঙ্গ : পুৰুষ	JSP1860431 ফটো উপলব্ধ	842 নাম : ইন্দ্রলাল উপাধ্যায় পিতাৰ নাম: দেবীপ্ৰসাদ উপাধ্যায় ঘৰ নং : 145 বয়স : 42 লিঙ্গ : পুৰুষ	JSP1860464 ফটো উপলব্ধ	843 নাম : গৰক বাহাদুৰ ছেত্ৰী পিতাৰ নাম: ছেৰবাহাদুৰ ছেত্ৰী ঘৰ নং : 145 বয়স : 41 লিঙ্গ : পুৰুষ	JSP1860442 ফটো উপলব্ধ
844 নাম : বীণা দেৱী স্বামীৰ নাম: ইন্দ্রলাল উপাধ্যায় ঘৰ নং : 145 বয়স : 38 লিঙ্গ : মহিলা	JSP1862891 ফটো উপলব্ধ	845 নাম : দুৰ্গা বাহাদুৰ ছেত্ৰী পিতাৰ নাম: ছেৰবাহাদুৰ ছেত্ৰী ঘৰ নং : 145 বয়স : 32 লিঙ্গ : পুৰুষ	JSP1860453 ফটো উপলব্ধ	846 নাম : কেশব উপাধ্যায় পিতাৰ নাম: দেবী প্ৰসাদ উপাধ্যায় ঘৰ নং : 145 বয়স : 30 লিঙ্গ : পুৰুষ	JSP1862880 ফটো উপলব্ধ
847 নাম : অৰুন উপাধ্যায় পিতাৰ নাম: ইন্দ্রলাল উপাধ্যায় ঘৰ নং : 145 বয়স : 21 লিঙ্গ : পুৰুষ	JSP3262540 ফটো উপলব্ধ	848 নাম : দেবলাল উপাধ্যায় পিতাৰ নাম: ইন্দ্রলাল উপাধ্যায় ঘৰ নং : 145 বয়স : 19 লিঙ্গ : পুৰুষ	OAP0160598 ফটো উপলব্ধ	849 নাম : খৰ্গবাহাদুৰ ছেত্ৰী পিতাৰ নাম: কৰ্ণবাহাদুৰ ছেত্ৰী ঘৰ নং : 146 বয়স : 79 লিঙ্গ : পুৰুষ	JSP1860475 ফটো উপলব্ধ
850 নাম : পুষ্পমায়া ছেত্ৰী স্বামীৰ নাম: খৰ্গবাহাদুৰ ছেত্ৰী ঘৰ নং : 146 বয়স : 49 লিঙ্গ : মহিলা	JSP1860486 ফটো উপলব্ধ	851 নাম : চেৰস্তী ছেত্ৰী স্বামীৰ নাম: খৰ্গবাহাদুৰ ছেত্ৰী ঘৰ নং : 146 বয়স : 41 লিঙ্গ : মহিলা	JSP1860497 ফটো উপলব্ধ	852 নাম : চন্দ্ৰ বাহাদুৰ পৌৰেল পিতাৰ নাম: খৰ্গ বাহাদুৰ পৌৰেল ঘৰ নং : 186 বয়স : 28 লিঙ্গ : পুৰুষ	JSP0259580 ফটো উপলব্ধ
853 নাম : বলবাহাদুৰ ছেত্ৰী পিতাৰ নাম: ভীমবাহাদুৰ ছেত্ৰী ঘৰ নং : 148 বয়স : 51 লিঙ্গ : পুৰুষ	JSP1860555 ফটো উপলব্ধ	854 নাম : টিলাদেৱী ছেত্ৰী স্বামীৰ নাম: বলবাহাদুৰ ছেত্ৰী ঘৰ নং : 148 বয়স : 47 লিঙ্গ : মহিলা	JSP1860566 ফটো উপলব্ধ	855 নাম : খিমা ছেত্ৰী স্বামীৰ নাম: বলবাহাদুৰ ঘৰ নং : 148 বয়স : 39 লিঙ্গ : মহিলা	OAP0024240 ফটো উপলব্ধ
856 নাম : পাৰ্বতী ছেত্ৰী পিতাৰ নাম: বল বাহাদুৰ ছেত্ৰী ঘৰ নং : 148 বয়স : 19 লিঙ্গ : মহিলা	OAP0173831 ফটো উপলব্ধ	857 নাম : চত নাৰায়ণ মালাহ পিতাৰ নাম: চন্দ্ৰদিপ মালাহ ঘৰ নং : 149 বয়স : 51 লিঙ্গ : পুৰুষ	JSP1860577 ফটো উপলব্ধ	858 নাম : ৰমারতী মালাহ স্বামীৰ নাম: লক্ষী নাৰায়ণ মালাহ ঘৰ নং : 149 বয়স : 51 লিঙ্গ : মহিলা	JSP1860588 ফটো উপলব্ধ
859 নাম : উষা মালা স্বামীৰ নাম: চতনাৰায়ন মালাহ ঘৰ নং : 149 বয়স : 44 লিঙ্গ : মহিলা	JSP1860599 ফটো উপলব্ধ	860 নাম : শঙ্কৰ মালা পিতাৰ নাম: লক্ষী নাৰায়ন মালাহ ঘৰ নং : 189 বয়স : 31 লিঙ্গ : পুৰুষ	JSP0253443 ফটো উপলব্ধ	861 নাম : ববীতা মালাহ পিতাৰ নাম: সত্যনাৰায়ন মালাহ ঘৰ নং : 189 বয়স : 28 লিঙ্গ : মহিলা	JSP0321539 ফটো উপলব্ধ
862 নাম : সুপ্ৰভা দেবনাথ মালাহ স্বামীৰ নাম: ৰামবাবু মালাহ ঘৰ নং : 149 বয়স : 27 লিঙ্গ : মহিলা	OAP0062430 ফটো উপলব্ধ	863 নাম : ৰাম বাবু মালাহ পিতাৰ নাম: সত্যনাৰায়ন মালাহ ঘৰ নং : 189 বয়স : 26 লিঙ্গ : পুৰুষ	JSP0321547 ফটো উপলব্ধ	864 নাম : মহাদেবু ছেত্ৰী পিতাৰ নাম: টিকা বগ ছেত্ৰী ঘৰ নং : 150 বয়স : 45 লিঙ্গ : পুৰুষ	DWM2329751 ফটো উপলব্ধ
865 নাম : দেবী ছেত্ৰী স্বামীৰ নাম: মহাদেউ ছেত্ৰী ঘৰ নং : 150 বয়স : 43 লিঙ্গ : মহিলা	DWM2329762 ফটো উপলব্ধ	866 নাম : নবজীবন ছেত্ৰী পিতাৰ নাম: মহাদেব ছেত্ৰী ঘৰ নং : 150 বয়স : 29 লিঙ্গ : পুৰুষ	DWM0274381 ফটো উপলব্ধ	867 নাম : বিষ্ণু মায়া ছেত্ৰী পিতাৰ নাম: প্ৰেম বাহাদুৰ ছেত্ৰী ঘৰ নং : 150 বয়স : 23 লিঙ্গ : মহিলা	JSP1080944 ফটো উপলব্ধ
868 নাম : দীলবাহাদুৰ বিশ্বকৰ্মা পিতাৰ নাম: ভীমবাহাদুৰ বিশ্বকৰ্মা ঘৰ নং : 151 বয়স : 41 লিঙ্গ : পুৰুষ	JSP1856264 ফটো উপলব্ধ	869 নাম : চন্দ্ৰকান্ত বসুমতাৰী পিতাৰ নাম: সৰুৰাম বসুমতাৰী ঘৰ নং : 152 বয়স : 59 লিঙ্গ : পুৰুষ	JSP1860613 ফটো উপলব্ধ	870 নাম : লক্ষীস্বৰী বসুমতাৰী স্বামীৰ নাম: চন্দ্ৰকান্ত বসুমতাৰী ঘৰ নং : 152 বয়স : 54 লিঙ্গ : মহিলা	JSP1860624 ফটো উপলব্ধ



871 নাম : বাহুল বসুমতাৰী পিতাৰ নাম: চন্দ্ৰ কান্ত বসুমতাৰী ঘৰ নং : ১৫২ বয়স : 34 লিঙ্গ : পুৰুষ	JSP0272484 ফটো উপলব্ধ	872 নাম : জসমি বসুমতাৰী পিতাৰ নাম: চন্দ্ৰ বসুমতাৰী ঘৰ নং : ১৫২ বয়স : 23 লিঙ্গ : মহিলা	JSP1163419 ফটো উপলব্ধ	873 নাম : বেৰাসিং বসুমতাৰী পিতাৰ নাম: গনেশ বসুমতাৰী ঘৰ নং : 153 বয়স : 54 লিঙ্গ : পুৰুষ	JSP1860635 ফটো উপলব্ধ
874 নাম : কুহিমা বসুমতাৰী স্বামীৰ নাম: বেৰাসিং বসুমতাৰী ঘৰ নং : 153 বয়স : 49 লিঙ্গ : মহিলা	JSP1860646 ফটো উপলব্ধ	875 নাম : ফুলমতি বসুমতাৰী পিতাৰ নাম: বেৰাসিং বসুমতাৰী ঘৰ নং : ১৫৩ বয়স : 27 লিঙ্গ : মহিলা	JSP0684563 ফটো উপলব্ধ	876 নাম : জ্যোতি বসুমতাৰী পিতাৰ নাম: বেৰাসিং বসুমতাৰী ঘৰ নং : ১৫৩ বয়স : 26 লিঙ্গ : পুৰুষ	JSP0611988 ফটো উপলব্ধ
877 নাম : বিউলা নাৰ্জাৰী স্বামীৰ নাম: শ্যামচুদ্দিন নাৰ্জাৰী ঘৰ নং : 154 বয়স : 59 লিঙ্গ : মহিলা	JSP1860668 ফটো উপলব্ধ	878 নাম : চুলেখা নাৰ্জাৰী পিতাৰ নাম: চামচুদ্দিন নাৰ্জাৰী ঘৰ নং : 154 বয়স : 32 লিঙ্গ : মহিলা	JSP3262649 ফটো উপলব্ধ	879 নাম : চমশৰ নাৰ্জাৰী পিতাৰ নাম: শ্যামচুদ্দিন নাৰ্জাৰী ঘৰ নং : ১৫৪ বয়স : 28 লিঙ্গ : পুৰুষ	JSP0683540 ফটো উপলব্ধ
880 নাম : বনেন নাৰ্জাৰী পিতাৰ নাম: শ্যামচুদ্দিন নাৰ্জাৰী ঘৰ নং : ১৫৪ বয়স : 28 লিঙ্গ : পুৰুষ	JSP0684746 ফটো উপলব্ধ	881 নাম : বীনা বসুমতাৰী স্বামীৰ নাম: টিকেদ্র বসুমতাৰী ঘৰ নং : 155 বয়স : 44 লিঙ্গ : মহিলা	JSP1860715 ফটো উপলব্ধ	882 নাম : বৃপন বসুমতাৰী পিতাৰ নাম: টিকেদ্র বসুমতাৰী ঘৰ নং : 155 বয়স : 31 লিঙ্গ : পুৰুষ	JSP1862459 ফটো উপলব্ধ
883 নাম : স্বপনা বসুমতাৰী পিতাৰ নাম: টিকেদ্র বসুমতাৰী ঘৰ নং : 155 বয়স : 30 লিঙ্গ : মহিলা	JSP1863236 ফটো উপলব্ধ	884 নাম : চপন বসুমতাৰী পিতাৰ নাম: টিকেদ্র বসুমতাৰী ঘৰ নং : ১৫৫ বয়স : 26 লিঙ্গ : পুৰুষ	JSP0611459 ফটো উপলব্ধ	885 নাম : বঞ্জীত গয়াৰী পিতাৰ নাম: গনেশ গয়াৰী ঘৰ নং : 156 বয়স : 54 লিঙ্গ : পুৰুষ	JSP1860737 ফটো উপলব্ধ
886 নাম : আনমা গয়াৰী স্বামীৰ নাম: বঞ্জীত গয়াৰী ঘৰ নং : 156 বয়স : 49 লিঙ্গ : মহিলা	JSP1860748 ফটো উপলব্ধ	887 নাম : বদা গয়াৰী পিতাৰ নাম: বঞ্জীত গয়াৰী ঘৰ নং : ১৫৬ বয়স : 30 লিঙ্গ : পুৰুষ	JSP0056796 ফটো উপলব্ধ	888 নাম : তুলংগা গয়াৰী পিতাৰ নাম: বঞ্জীত গয়াৰী ঘৰ নং : ১৫৬ বয়স : 26 লিঙ্গ : পুৰুষ	JSP0611905 ফটো উপলব্ধ
889 নাম : চুকৰাম গয়াৰী পিতাৰ নাম: বঞ্জীত গয়াৰী ঘৰ নং : ১৫৬ বয়স : 24 লিঙ্গ : পুৰুষ	JSP7286958 ফটো উপলব্ধ	890 নাম : মাইনাত গয়াৰী পিতাৰ নাম: বঞ্জীত গয়াৰী ঘৰ নং : ১৫৬ বয়স : 23 লিঙ্গ : মহিলা	JSP9091273 ফটো উপলব্ধ	891 নাম : আপেল গয়াৰী পিতাৰ নাম: বঞ্জীত গয়াৰী ঘৰ নং : 156 বয়স : 21 লিঙ্গ : পুৰুষ	OAP0058420 ফটো উপলব্ধ
892 নাম : দানেশ্বৰ দৈমাৰী পিতাৰ নাম: নয়্যৰাম দৈমাৰী ঘৰ নং : 157 বয়স : 55 লিঙ্গ : পুৰুষ	JSP1860759 ফটো উপলব্ধ	893 নাম : উৰালী দৈমাৰী স্বামীৰ নাম: দানেশ্বৰ দৈমাৰী ঘৰ নং : 157 বয়স : 51 লিঙ্গ : মহিলা	JSP1860760 ফটো উপলব্ধ	894 নাম : দৈমালু দৈমাৰী পিতাৰ নাম: দানেশ্বৰ দৈমাৰী ঘৰ নং : ১৫৭ বয়স : 24 লিঙ্গ : পুৰুষ	JSP7287261 ফটো উপলব্ধ
895 নাম : সুধীৰ দৈমাৰী পিতাৰ নাম: জাতিৰাম দৈমাৰী ঘৰ নং : 158 বয়স : 74 লিঙ্গ : পুৰুষ	JSP1860771 ফটো উপলব্ধ	896 নাম : পুছাৰী দৈমাৰী স্বামীৰ নাম: সুধীৰ দৈমাৰী ঘৰ নং : 158 বয়স : 69 লিঙ্গ : মহিলা	JSP1860782 ফটো উপলব্ধ	897 নাম : বিষ্ণুপ্ৰসাদ উপাধ্যায় পিতাৰ নাম: হৰিলাল উপাধ্যায় ঘৰ নং : 158 বয়স : 66 লিঙ্গ : পুৰুষ	JSP1860862 ফটো উপলব্ধ
898 নাম : চক্ৰমান দৈমাৰী পিতাৰ নাম: জাতিৰাম দৈমাৰী ঘৰ নং : 158 বয়স : 66 লিঙ্গ : পুৰুষ	JSP1860817 ফটো উপলব্ধ	899 নাম : বিষ্ণু দৈমাৰী পিতাৰ নাম: সুধীৰ দৈমাৰী ঘৰ নং : 158 বয়স : 49 লিঙ্গ : পুৰুষ	JSP1860793 ফটো উপলব্ধ	900 নাম : হীৰামতী দৈমাৰী স্বামীৰ নাম: বিষ্ণু দৈমাৰী ঘৰ নং : 158 বয়স : 47 লিঙ্গ : মহিলা	JSP1860806 ফটো উপলব্ধ



901 নাম : সোমলাল উপাধ্যায় পিতাৰ নাম: বিষ্ণুপ্ৰসাদ উপাধ্যায় ঘৰ নং : 158 বয়স : 42 লিঙ্গ : পুৰুষ	JSP1862391 ফটো উপলব্ধ	902 নাম : বিপিন দৈমাৰী পিতাৰ নাম: চক্ৰমান দৈমাৰী ঘৰ নং : 158 বয়স : 41 লিঙ্গ : পুৰুষ	JSP1860828 ফটো উপলব্ধ	903 নাম : ইগমায়ী উপাধ্যায় পিতাৰ নাম: বীৰ উপাধ্যায় ঘৰ নং : 158 বয়স : 40 লিঙ্গ : মহিলা	JSP7286768 ফটো উপলব্ধ
904 নাম : মনিৰাজ দৈমাৰী পিতাৰ নাম: সুধিৰাজ দৈমাৰী ঘৰ নং : 158 বয়স : 38 লিঙ্গ : পুৰুষ	JSP1860851 ফটো উপলব্ধ	905 নাম : বাম উপাধ্যায় পিতাৰ নাম: বিষ্ণুপ্ৰসাদ উপাধ্যায় ঘৰ নং : 158 বয়স : 37 লিঙ্গ : পুৰুষ	JSP1862904 ফটো উপলব্ধ	906 নাম : গীতা দৈমাৰী স্বামীৰ নাম: বিপিন দৈমাৰী ঘৰ নং : 158 বয়স : 37 লিঙ্গ : মহিলা	JSP1860839 ফটো উপলব্ধ
907 নাম : বহাগী দৈমাৰী স্বামীৰ নাম: মনিৰাজ দৈমাৰী ঘৰ নং : 158 বয়স : 36 লিঙ্গ : মহিলা	JSP1860840 ফটো উপলব্ধ	908 নাম : বীনা উপাধ্যায় স্বামীৰ নাম: সোমলাল উপাধ্যায় ঘৰ নং : 158 বয়স : 36 লিঙ্গ : মহিলা	JSP1862539 ফটো উপলব্ধ	909 নাম : তেজিন্দ্র উপাধ্যায় পিতাৰ নাম: বিষ্ণুপ্ৰসাদ উপাধ্যায় ঘৰ নং : 158 বয়স : 33 লিঙ্গ : পুৰুষ	JSP1862926 ফটো উপলব্ধ
910 নাম : জয়া দৈমাৰী পিতাৰ নাম: সুধিৰ দৈমাৰী ঘৰ নং : 158 বয়স : 32 লিঙ্গ : মহিলা	JSP1863189 ফটো উপলব্ধ	911 নাম : ডিব্ৰু দৈমাৰী পিতাৰ নাম: সুধিৰ দৈমাৰী ঘৰ নং : 158 বয়স : 24 লিঙ্গ : পুৰুষ	JSP7287048 ফটো উপলব্ধ	912 নাম : দেৱী দৈমাৰী পিতাৰ নাম: বিষ্ণু দৈমাৰী ঘৰ নং : 158 বয়স : 24 লিঙ্গ : মহিলা	JSP9091505 ফটো উপলব্ধ
913 নাম : দিতন দৈমাৰী পিতাৰ নাম: বিপিন দৈমাৰী ঘৰ নং : 158 বয়স : 20 লিঙ্গ : পুৰুষ	OAP0058529 ফটো উপলব্ধ	914 নাম : বাজা দৈমাৰী পিতাৰ নাম: বিষ্ণু দৈমাৰী ঘৰ নং : 158 বয়স : 19 লিঙ্গ : পুৰুষ	OAP0142158 ফটো উপলব্ধ	915 নাম : বেন দৈমাৰী স্বামীৰ নাম: মাখেল দৈমাৰী ঘৰ নং : 159 বয়স : 48 লিঙ্গ : মহিলা	JSP1860884 ফটো উপলব্ধ
916 নাম : ছায়াশ্ৰী মুছাহাৰী স্বামীৰ নাম: কৰুনা মুছাহাৰী ঘৰ নং : 160 বয়স : 58 লিঙ্গ : মহিলা	JSP1860908 ফটো উপলব্ধ	917 নাম : দুকৰাম মুছাহাৰী পিতাৰ নাম: কৰুনা মুছাহাৰী ঘৰ নং : 160 বয়স : 43 লিঙ্গ : পুৰুষ	JSP1860919 ফটো উপলব্ধ	918 নাম : মহিমা মুছাহাৰী স্বামীৰ নাম: দুকৰাম মুছাহাৰী ঘৰ নং : 160 বয়স : 36 লিঙ্গ : মহিলা	JSP1862528 ফটো উপলব্ধ
919 নাম : লবিন্দ্র বসুমতাৰী পিতাৰ নাম: ধন্বিৰাম বসুমতাৰী ঘৰ নং : 161 বয়স : 61 লিঙ্গ : পুৰুষ	JSP1860942 ফটো উপলব্ধ	920 নাম : ববী বসুমতাৰী স্বামীৰ নাম: লবিন্দ্র বসুমতাৰী ঘৰ নং : 161 বয়স : 57 লিঙ্গ : মহিলা	JSP7287410 ফটো উপলব্ধ	921 নাম : বালেশ্বৰী বসুমতাৰী স্বামীৰ নাম: লবিন্দ্র বসুমতাৰী ঘৰ নং : 161 বয়স : 55 লিঙ্গ : মহিলা	JSP1860953 ফটো উপলব্ধ
922 নাম : ধমন্তী বসুমতাৰী পিতাৰ নাম: লবিন্দ্র বসুমতাৰী ঘৰ নং : 161 বয়স : 37 লিঙ্গ : মহিলা	JSP1860975 ফটো উপলব্ধ	923 নাম : অৰুন বসুমতাৰী পিতাৰ নাম: লবিন্দ্র বসুমতাৰী ঘৰ নং : 161 বয়স : 34 লিঙ্গ : পুৰুষ	JSP1863247 ফটো উপলব্ধ	924 নাম : অঞ্জলী বসুমতাৰী স্বামীৰ নাম: হাউৰ বসুমতাৰী ঘৰ নং : 161 বয়স : 33 লিঙ্গ : মহিলা	JSP7286784 ফটো উপলব্ধ
925 নাম : হাদত বসুমতাৰী পিতাৰ নাম: লবিন্দ্র বসুমতাৰী ঘৰ নং : 161 বয়স : 32 লিঙ্গ : পুৰুষ	JSP1863214 ফটো উপলব্ধ	926 নাম : ছনাতি বসুমতাৰী পিতাৰ নাম: লবিন্দ্র বসুমতাৰী ঘৰ নং : 161 বয়স : 31 লিঙ্গ : মহিলা	JSP1863225 ফটো উপলব্ধ	927 নাম : দিবিশ্ৰী বডো স্বামীৰ নাম: অৰুন বসুমতাৰী ঘৰ নং : 161 বয়স : 29 লিঙ্গ : মহিলা	JSP7287253 ফটো উপলব্ধ
928 নাম : ডমৰবাহাদুৰ ছেত্ৰী পিতাৰ নাম: ইন্দ্ৰবাহাদুৰ ছেত্ৰী ঘৰ নং : 162 বয়স : 61 লিঙ্গ : পুৰুষ	JSP1860986 ফটো উপলব্ধ	929 নাম : অনন্তকুমাৰী ছেত্ৰী স্বামীৰ নাম: ডমৰবাহাদুৰ ছেত্ৰী ঘৰ নং : 162 বয়স : 60 লিঙ্গ : মহিলা	JSP1860997 ফটো উপলব্ধ	930 নাম : থল বাহাদুৰ ছেত্ৰী পিতাৰ নাম: ডমৰকুমাৰী ছেত্ৰী ঘৰ নং : 162 বয়স : 38 লিঙ্গ : পুৰুষ	JSP1861003 ফটো উপলব্ধ



931 নাম : ব্ৰজ বাহাদুৰ ছেত্ৰী পিতাৰ নাম: ডম্বৰ বাহাদুৰ ছেত্ৰী ঘৰ নং : 162 বয়স : 32 লিঙ্গ : পুৰুষ	JSP1861014 ফটো উপলব্ধ	932 নাম : টিকামায়া ছেত্ৰী স্বামীৰ নাম: ডম্বৰবাহাদুৰ ছেত্ৰী ঘৰ নং : 162 বয়স : 29 লিঙ্গ : মহিলা	JSP1863076 ফটো উপলব্ধ	933 নাম : অম্বিকা ছেত্ৰী পিতাৰ নাম: ডম্বৰ বাহাদুৰ ছেত্ৰী ঘৰ নং : 162 বয়স : 29 লিঙ্গ : মহিলা	JSP1863009 ফটো উপলব্ধ
934 নাম : ৰাজু ছেত্ৰী পিতাৰ নাম: ডম্বৰ বাহাদুৰ ছেত্ৰী ঘৰ নং : 162 বয়স : 29 লিঙ্গ : পুৰুষ	JSP0333559 ফটো উপলব্ধ	935 নাম : কল্পনা ছেত্ৰী স্বামীৰ নাম: ব্ৰজ বাহাদুৰ ছেত্ৰী ঘৰ নং : 162 বয়স : 27 লিঙ্গ : মহিলা	JSP0333708 ফটো উপলব্ধ	936 নাম : চম্পা ছেত্ৰী স্বামীৰ নাম: ৰাজু ছেত্ৰী ঘৰ নং : 162 বয়স : 24 লিঙ্গ : মহিলা	OAP0097543 ফটো উপলব্ধ
937 নাম : হৰিমায়া ছেত্ৰী স্বামীৰ নাম: দলবাহাদুৰ ছেত্ৰী ঘৰ নং : 163 বয়স : 62 লিঙ্গ : মহিলা	JSP1861047 ফটো উপলব্ধ	938 নাম : প্ৰেমবাহাদুৰ ছেত্ৰী পিতাৰ নাম: দলবাহাদুৰ ছেত্ৰী ঘৰ নং : 163 বয়স : 41 লিঙ্গ : পুৰুষ	JSP1861058 ফটো উপলব্ধ	939 নাম : হিমা ছেত্ৰী স্বামীৰ নাম: প্ৰেম বাহাদুৰ ছেত্ৰী ঘৰ নং : 163 বয়স : 39 লিঙ্গ : মহিলা	JSP1861025 ফটো উপলব্ধ
940 নাম : দিল বাঃ ছেত্ৰী পিতাৰ নাম: দল বাঃ ছেত্ৰী ঘৰ নং : 163 বয়স : 39 লিঙ্গ : পুৰুষ	JSP1861036 ফটো উপলব্ধ	941 নাম : লাল বাহাদুৰ ছেত্ৰী পিতাৰ নাম: দল বাহাদুৰ ছেত্ৰী ঘৰ নং : 163 বয়স : 37 লিঙ্গ : পুৰুষ	JSP0333856 ফটো উপলব্ধ	942 নাম : অৰুন ছেত্ৰী মাতৃৰ নাম: হৰি মায়া ছেত্ৰী ঘৰ নং : 163 বয়স : 33 লিঙ্গ : পুৰুষ	JSP0333948 ফটো উপলব্ধ
943 নাম : তেজ বাহাদুৰ ছেত্ৰী পিতাৰ নাম: ৰাগ বাহাদুৰ ছেত্ৰী ঘৰ নং : 164 বয়স : 45 লিঙ্গ : পুৰুষ	JSP1861081 ফটো উপলব্ধ	944 নাম : দুৰ্গামায়া দেৱী স্বামীৰ নাম: তেজ বাহাদুৰ ছেত্ৰী ঘৰ নং : 164 বয়স : 36 লিঙ্গ : মহিলা	JSP1862959 ফটো উপলব্ধ	945 নাম : চন্দ্ৰ বাহাদুৰ ছেত্ৰী পিতাৰ নাম: ৰাগ বাহাদুৰ ছেত্ৰী ঘৰ নং : 164 বয়স : 35 লিঙ্গ : পুৰুষ	JSP1861116 ফটো উপলব্ধ
946 নাম : ধোনি বসুমতাৰী পিতাৰ নাম: ৰাজীব বসুমতাৰী ঘৰ নং : 164 বয়স : 22 লিঙ্গ : পুৰুষ	OAP0093567 ফটো উপলব্ধ	947 নাম : ছেকেন্দ্র বসুমতাৰী পিতাৰ নাম: সৌৰ্যবাব বসুমতাৰী ঘৰ নং : 165 বয়স : 67 লিঙ্গ : পুৰুষ	JSP1861127 ফটো উপলব্ধ	948 নাম : বিমলা বসুমতাৰী স্বামীৰ নাম: ছেকেন্দ্র বসুমতাৰী ঘৰ নং : 165 বয়স : 61 লিঙ্গ : মহিলা	JSP1861138 ফটো উপলব্ধ
949 নাম : ৰাজেশ বসুমতাৰী পিতাৰ নাম: ছেকেন্দ্র বসুমতাৰী ঘৰ নং : 165 বয়স : 42 লিঙ্গ : পুৰুষ	JSP1861149 ফটো উপলব্ধ	950 নাম : থপচি বসুমতাৰী স্বামীৰ নাম: ৰাজেশ বসুমতাৰী ঘৰ নং : 165 বয়স : 42 লিঙ্গ : মহিলা	JSP1861150 ফটো উপলব্ধ	951 নাম : ডিব্বেশ্বৰ বসুমতাৰী পিতাৰ নাম: ছেকেন্দ্র বসুমতাৰী ঘৰ নং : 165 বয়স : 35 লিঙ্গ : পুৰুষ	JSP1862482 ফটো উপলব্ধ
952 নাম : মনিন্দ্ৰ বসুমতাৰী পিতাৰ নাম: ছেকেন্দ্র বসুমতাৰী ঘৰ নং : 165 বয়স : 33 লিঙ্গ : পুৰুষ	JSP1862471 ফটো উপলব্ধ	953 নাম : ৰশ্মি বসুমতাৰী স্বামীৰ নাম: ডিব্বেশ্বৰ বসুমতাৰী ঘৰ নং : 165 বয়স : 33 লিঙ্গ : মহিলা	JSP1862573 ফটো উপলব্ধ	954 নাম : চম্বাৰী বসুমতাৰী স্বামীৰ নাম: মনিন্দ্ৰ বসুমতাৰী ঘৰ নং : 165 বয়স : 24 লিঙ্গ : মহিলা	JSP7287337 ফটো উপলব্ধ
955 নাম : বৰ্কেন বসুমতাৰী পিতাৰ নাম: সৌৰ্যবাব বসুমতাৰী ঘৰ নং : 166 বয়স : 60 লিঙ্গ : পুৰুষ	JSP1861172 ফটো উপলব্ধ	956 নাম : লাম্বে বসুমতাৰী স্বামীৰ নাম: বৰ্কেন বসুমতাৰী ঘৰ নং : 166 বয়স : 57 লিঙ্গ : মহিলা	JSP1861183 ফটো উপলব্ধ	957 নাম : অঞ্জলি বসুমতাৰী স্বামীৰ নাম: বৰ্কেন বসুমতাৰী ঘৰ নং : 166 বয়স : 42 লিঙ্গ : মহিলা	JSP1861207 ফটো উপলব্ধ
958 নাম : মুংডানকা বসুমতাৰী পিতাৰ নাম: বৰ্কেন বসুমতাৰী ঘৰ নং : 166 বয়স : 26 লিঙ্গ : পুৰুষ	JSP0611640 ফটো উপলব্ধ	959 নাম : সুজিতা বসুমতাৰী পিতাৰ নাম: বৰ্কেন বসুমতাৰী ঘৰ নং : 166 বয়স : 20 লিঙ্গ : মহিলা	OAP0173799 ফটো উপলব্ধ	960 নাম : বামুনশ্ৰী বসুমতাৰী পিতাৰ নাম: লৰ্কেন বসুমতাৰী ঘৰ নং : 167 বয়স : 65 লিঙ্গ : পুৰুষ	JSP1861218 ফটো উপলব্ধ



<p>961</p> <p>নাম : ৰাজীৱ বসুমতাৰী পিতাৰ নাম: লকৈন বসুমতাৰী ঘৰ নং : 167 বয়স : 39 লিঙ্গ : পুৰুষ</p> <p>JSP1861230</p> <p>ফটো উপলব্ধ</p>	<p>962</p> <p>নাম : ৰঞ্জন বসুমতাৰী পিতাৰ নাম: লকৈন বসুমতাৰী ঘৰ নং : 167 বয়স : 37 লিঙ্গ : পুৰুষ</p> <p>JSP1861241</p> <p>ফটো উপলব্ধ</p>	<p>963</p> <p>নাম : ৰতেশ্বৰী বসুমতাৰী স্বামীৰ নাম: ৰাজীৱ বসুমতাৰী ঘৰ নং : 167 বয়স : 36 লিঙ্গ : মহিলা</p> <p>JSP1862562</p> <p>ফটো উপলব্ধ</p>
<p>964</p> <p>নাম : কোমালী বসুমতাৰী স্বামীৰ নাম: ৰঞ্জন বসুমতাৰী ঘৰ নং : 167 বয়স : 29 লিঙ্গ : মহিলা</p> <p>JSP0335679</p> <p>ফটো উপলব্ধ</p>	<p>965</p> <p>নাম : অৰিন গয়াৰী পিতাৰ নাম: গনেশ গয়াৰী ঘৰ নং : 168 বয়স : 64 লিঙ্গ : পুৰুষ</p> <p>JSP1861252</p> <p>ফটো উপলব্ধ</p>	<p>966</p> <p>নাম : শ্ৰেণী গয়াৰী স্বামীৰ নাম: অৰিন গয়াৰী ঘৰ নং : 168 বয়স : 48 লিঙ্গ : মহিলা</p> <p>JSP1861263</p> <p>ফটো উপলব্ধ</p>
<p>967</p> <p>নাম : তাবীন গোয়াৰী পিতাৰ নাম: ওবীন গোয়াৰী ঘৰ নং : 168 বয়স : 31 লিঙ্গ : পুৰুষ</p> <p>JSP0532523</p> <p>ফটো উপলব্ধ</p>	<p>968</p> <p>নাম : দীপজ্যোতি বৰো গয়াৰী স্বামীৰ নাম: তাবীন গয়াৰী ঘৰ নং : 168 বয়স : 29 লিঙ্গ : মহিলা</p> <p>OAP0095026</p> <p>ফটো উপলব্ধ</p>	<p>969</p> <p>নাম : লবিট গয়াৰী পিতাৰ নাম: অৰিন গয়াৰী ঘৰ নং : 168 বয়স : 25 লিঙ্গ : পুৰুষ</p> <p>JSP0611657</p> <p>ফটো উপলব্ধ</p>
<p>970</p> <p>নাম : ফুলশ্ৰী নাৰ্জাৰী স্বামীৰ নাম: প্ৰাণেশ্বৰ নাৰ্জাৰী ঘৰ নং : 169 বয়স : 60 লিঙ্গ : মহিলা</p> <p>JSP1861285</p> <p>ফটো উপলব্ধ</p>	<p>971</p> <p>নাম : ধনেশ্বৰী নাৰ্জাৰী স্বামীৰ নাম: মেৰণা নাৰ্জাৰী ঘৰ নং : 169 বয়স : 42 লিঙ্গ : মহিলা</p> <p>JSP1861309</p> <p>ফটো উপলব্ধ</p>	<p>972</p> <p>নাম : অৰগেং নাৰ্জাৰী পিতাৰ নাম: প্ৰাণেশ্বৰ নাৰ্জাৰী ঘৰ নং : 169 বয়স : 39 লিঙ্গ : পুৰুষ</p> <p>JSP1861310</p> <p>ফটো উপলব্ধ</p>
<p>973</p> <p>নাম : ৰেখা নাৰ্জাৰী স্বামীৰ নাম: অৰগেং নাৰ্জাৰী ঘৰ নং : 169 বয়স : 36 লিঙ্গ : মহিলা</p> <p>JSP1862608</p> <p>ফটো উপলব্ধ</p>	<p>974</p> <p>নাম : ৰাজা নাৰ্জাৰী পিতাৰ নাম: বিমল নাৰ্জাৰী ঘৰ নং : 169 বয়স : 20 লিঙ্গ : পুৰুষ</p> <p>OAP0058511</p> <p>ফটো উপলব্ধ</p>	



<p>975 1 OAP0177766</p> <p>নাম : জয়মল দৈমাৰী পিতাৰ নাম: মাটেল দৈমাৰী ঘৰ নং : 159 বয়স : 20 লিঙ্গ : পুৰুষ</p> <p>ফটো উপলব্ধ</p>	<p>976 1 OAP0178244</p> <p>নাম : গোমা দেৱী পিতাৰ নাম: ভুবন চাপকতা ঘৰ নং : 8 বয়স : 19 লিঙ্গ : মহিলা</p> <p>ফটো উপলব্ধ</p>	<p>977 1 OAP0181149</p> <p>নাম : পূজা নাৰ্জাৰী পিতাৰ নাম: সুনীল নাৰ্জাৰী ঘৰ নং : 61 বয়স : 19 লিঙ্গ : মহিলা</p> <p>ফটো উপলব্ধ</p>
<p>978 1 OAP0183079</p> <p>নাম : হোমা ছেত্ৰী পিতাৰ নাম: বুদ্ধিমান ছেত্ৰী ঘৰ নং : 35 বয়স : 21 লিঙ্গ : মহিলা</p> <p>ফটো উপলব্ধ</p>	<p>979 1 OAP0189118</p> <p>নাম : মোহিনী লিম্বু পিতাৰ নাম: খৰ্গবাহাদুৰ লিম্বু ঘৰ নং : 106 বয়স : 18 লিঙ্গ : মহিলা</p> <p>ফটো উপলব্ধ</p>	<p>980 1 JSP0389288</p> <p>নাম : পূজা গুৰুং পিতাৰ নাম: বিকাশ গুৰুং ঘৰ নং : 301 বয়স : 30 লিঙ্গ : মহিলা</p> <p>ফটো উপলব্ধ</p>
<p>981 1 JSP0389247</p> <p>নাম : বিকাশ গুৰুং পিতাৰ নাম: বিক্রম গুৰুং ঘৰ নং : 301 বয়স : 32 লিঙ্গ : পুৰুষ</p> <p>ফটো উপলব্ধ</p>	<p>982 1 HGC1387173</p> <p>নাম : নিৰেন গয়াৰী পিতাৰ নাম: অগেন গয়াৰী ঘৰ নং : 25 বয়স : 40 লিঙ্গ : পুৰুষ</p> <p>ফটো উপলব্ধ</p>	<p>983 1 OAP0194019</p> <p>নাম : সুৰজ বসুমতাৰী পিতাৰ নাম: দেবীলাল বসুমতাৰী ঘৰ নং : 45 বয়স : 18 লিঙ্গ : পুৰুষ</p> <p>ফটো উপলব্ধ</p>
<p>984 1 OAP0197129</p> <p>নাম : হোমা ছেত্ৰী পিতাৰ নাম: বুদ্ধিমান ছেত্ৰী ঘৰ নং : 35 বয়স : 21 লিঙ্গ : মহিলা</p> <p>ফটো উপলব্ধ</p>	<p>985 1 OAP0203141</p> <p>নাম : টেক বাহাদুৰ বাণা পিতাৰ নাম: খৰ্গেন বাণা ঘৰ নং : 111 বয়স : 18 লিঙ্গ : পুৰুষ</p> <p>ফটো উপলব্ধ</p>	<p>986 1 OAP0205112</p> <p>নাম : গোপাল ছেত্ৰী পিতাৰ নাম: কৃষ্ণবাহাদুৰ ছেত্ৰী ঘৰ নং : 127 বয়স : 62 লিঙ্গ : পুৰুষ</p> <p>ফটো উপলব্ধ</p>



987	1	OAP0208769
নাম : সোমেশ্বৰি বৰ্মন স্বামীৰ নাম : ডিব্ৰু দৈমাৰী ঘৰ নং : 158 বয়স : 20 লিঙ্গ : মহিলা		ফটো উপলব্ধ

988	1	OAP0212589
নাম : প্ৰেম ঘলে পিতাৰ নাম : ভৈৰব ঘলে ঘৰ নং : 37 বয়স : 18 লিঙ্গ : পুৰুষ		ফটো উপলব্ধ

ভোটাৰৰ সাৰাংশ							
A) ভোটাৰৰ সংখ্যা							
	তালিকাৰ প্ৰকাৰ	তালিকাৰ চিনাক্তকৰণ	ভোটাৰৰ সংখ্যা				
			পুৰুষ	মহিলা	ওয় লিঙ্গ	মুঠ	
I	মূল তালিকা	মূল তালিকা	বিশেষ সংশোধন, 2026 চনৰ পূৰ্বৰ 2025 চনৰ মূল তালিকাৰ লগত থকা সংযোজন সমূহ একত্ৰিতকৰণ কৰা তালিকা।	483	491	0	974
II	যোগ তালিকা	পৰিপূৰক 1	বিশেষ সংক্ষিপ্ত সংশোধন, 2026	6	6	0	12
		পৰিপূৰক 2	অনবিচ্ছিন্ন সংশোধন 2026	1	1	0	2
			মুঠ	7	7	0	14
III	বিয়োজন তালিকা	পৰিপূৰক 1	বিশেষ সংক্ষিপ্ত সংশোধন, 2026	9	10	0	19
		পৰিপূৰক 2	অনবিচ্ছিন্ন সংশোধন 2026	1	0	0	1
			মুঠ	10	10	0	20
IV	লিংগ ক্ষেত্ৰত পৰিবৰ্তনৰ বাবে পাৰ্থক্য			0	0	0	0
এই সংশোধনৰ পিছত ভোটাৰ তালিকাত ভোটাৰৰ মুঠ সংখ্যা (I+II-III+IV)				480	488	0	968

B) শুধৰনীৰ সংখ্যা		
তালিকাৰ প্ৰকাৰ	তালিকাৰ চিনাক্তকৰণ	শুধৰনীৰ সংখ্যা
পৰিপূৰক 1	বিশেষ সংক্ষিপ্ত সংশোধন, 2026	23
পৰিপূৰক 2	অনবিচ্ছিন্ন সংশোধন 2026	1
	মুঠ	24

নিৰ্বাচক পঞ্জীয়ন বিষয়াৰ স্বাক্ষৰ

E-মূত, S-স্থানান্তৰিত/ বাসস্থান পৰিবৰ্তন, R-প্ৰতিলিপি, M-নিখোজ, Q-অযোগ্য