



ভোটাৰ তালিকা 2026 S03 অসম

বিধানসভা সমষ্টিৰ নম্বৰ, নাম আৰু সংৰক্ষণৰ স্থিতি : 79 - চিচিবৰগাওঁ (সাধাৰণ)		খণ্ড নং : 221																			
এই বিধানসভা সমষ্টিত কোন সংসদীয় সমষ্টিৰ অন্তৰ্গত তাৰ নম্বৰ, নাম আৰু সংৰক্ষণ স্থিতি : 12 - লক্ষীমপুৰ (সাধাৰণ)																					
1. সংশোধনৰ বিৱৰণ																					
সংশোধনৰ বছৰ	2026	তালিকাৰ চিনাক্তকৰণ																			
ভিত্তি তাৰিখ	01-04-2026	বিশেষ সংশোধন, 2026 চনৰ পূৰ্বৰ 2025 চনৰ মূল তালিকাৰ লগত থকা সংযোজন সমূহ একত্ৰিতকৰণ কৰা তালিকা।																			
সংশোধনৰ প্ৰকাৰ	বিশেষ সংশোধন 2026																				
প্ৰকাশনৰ তাৰিখ	23-03-2026																				
2. খণ্ড আৰু ভোটগ্ৰহন কেন্দ্ৰৰ বিৱৰণ																					
খণ্ডৰ অন্তৰ্গত এলেকা সমূহৰ নম্বৰ আৰু নাম																					
1-২ নং ফুলবাৰী জিপি	<table style="width: 100%; border-collapse: collapse;"> <tr> <td style="width: 50%;">মূল চহৰ/গাওঁ</td> <td style="width: 50%;">: ২ নং ফুলবাৰী জিপি</td> </tr> <tr> <td>২-চিলী হাতিগড়</td> <td>: </td> </tr> <tr> <td>ডাকঘৰ</td> <td>: মাদুৰী পথৰ</td> </tr> <tr> <td>পুলিচ থানা</td> <td>: চিলাপথৰ</td> </tr> <tr> <td>ব্লক</td> <td>: চিচিবৰগাওঁ</td> </tr> <tr> <td>ৰাজহ চক্ৰ</td> <td>: চিচিবৰগাওঁ</td> </tr> <tr> <td>জিলা</td> <td>: ধেমাজি</td> </tr> <tr> <td>পিনকোড</td> <td>: 787059</td> </tr> </table>					মূল চহৰ/গাওঁ	: ২ নং ফুলবাৰী জিপি	২-চিলী হাতিগড়	:	ডাকঘৰ	: মাদুৰী পথৰ	পুলিচ থানা	: চিলাপথৰ	ব্লক	: চিচিবৰগাওঁ	ৰাজহ চক্ৰ	: চিচিবৰগাওঁ	জিলা	: ধেমাজি	পিনকোড	: 787059
মূল চহৰ/গাওঁ						: ২ নং ফুলবাৰী জিপি															
২-চিলী হাতিগড়						:															
ডাকঘৰ						: মাদুৰী পথৰ															
পুলিচ থানা						: চিলাপথৰ															
ব্লক						: চিচিবৰগাওঁ															
ৰাজহ চক্ৰ	: চিচিবৰগাওঁ																				
জিলা	: ধেমাজি																				
পিনকোড	: 787059																				
3. ভোটগ্ৰহন কেন্দ্ৰৰ বিৱৰণ																					
ভোটগ্ৰহন কেন্দ্ৰৰ নম্বৰ আৰু নাম :		ভোটগ্ৰহন কেন্দ্ৰৰ প্ৰকাৰ (পুৰুষ/মহিলা/সাধাৰণ)		সাধাৰণ																	
221 - ২ নং নেপালী ফুলবাৰী এল. পি. স্কুল		খণ্ডৰ অন্তৰ্গত সহায়ক ভোটগ্ৰহন কেন্দ্ৰৰ সংখ্যা :		0																	
ভোটগ্ৰহন কেন্দ্ৰৰ ঠিকনা :																					
২ নং নেপালী ফুলবাৰী এল পি স্কুল, ৰুম নং ১, ২ নং ফুলবাৰী জিপি																					
4. ভোটাৰৰ সংখ্যা																					
আৰম্ভনি ক্ৰমিক নং	শেষ ক্ৰমিক নং	মুঠ ভোটাৰ																			
		পুৰুষ	মহিলা	৩য় লিঙ্গ	মুঠ																
1	1091	544	520	0	1064																

নিৰ্বাচক পঞ্জীয়ন বিষয়াৰ স্বাক্ষৰ

Nazri Naksha

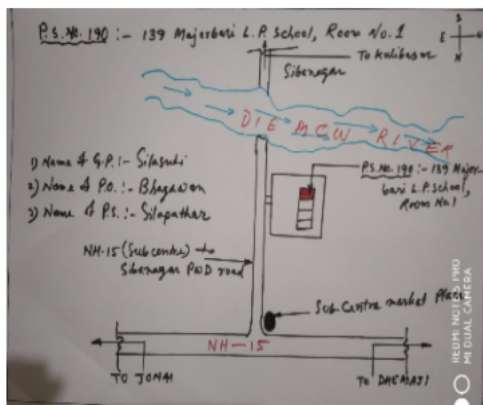

Google Map View



Polling Station Building Front View



ভোটগ্ৰহন কেন্দ্ৰৰ সন্মুখৰ দৃশ্য



Cad View

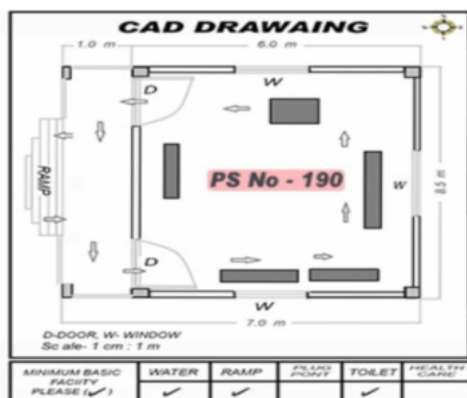

Key MAP View

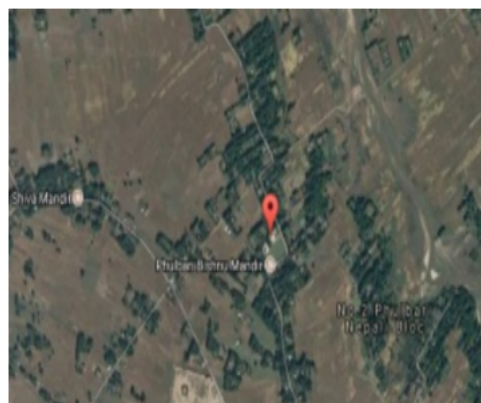



1 নাম : তাৰা কাফ্লে পিতাৰ নাম: তিলক কাফ্লে ঘৰ নং : 1 বয়স : 43 লিঙ্গ : পুৰুষ	JSP1655363 ফটো উপলব্ধ	2 নাম : বাধিকা কাফ্লে স্বামীৰ নাম: তাৰা কাফ্লে ঘৰ নং : 1 বয়স : 41 লিঙ্গ : মহিলা	JSP1655374 ফটো উপলব্ধ	3 নাম : লো কনাথ কাফ্লে পিতাৰ নাম: মুক্তী নাথ কাফ্লে ঘৰ নং : 1 বয়স : 34 লিঙ্গ : পুৰুষ	JSP1655385 ফটো উপলব্ধ
4 নাম : পুনম দেৱী কাফ্লে পিতাৰ নাম: তাৰা কাফ্লে ঘৰ নং : 1 বয়স : 26 লিঙ্গ : মহিলা	JSP1104728 ফটো উপলব্ধ	5 নাম : মোহন কাফ্লে পিতাৰ নাম: তাৰা কাফ্লে ঘৰ নং : 1 বয়স : 26 লিঙ্গ : পুৰুষ	JSP1150481 ফটো উপলব্ধ	6 নাম : ৰস্মিতা কাফ্লে পিতাৰ নাম: তাৰা কাফ্লে ঘৰ নং : 1 বয়স : 22 লিঙ্গ : মহিলা	JSP1169812 ফটো উপলব্ধ
7 নাম : ফুলমায়া লামা স্বামীৰ নাম: লক্ষ বাহদুৰ লামা ঘৰ নং : 2 বয়স : 66 লিঙ্গ : মহিলা	JSP1655410 ফটো উপলব্ধ	8 নাম : লংকবাহদুৰ লামা পিতাৰ নাম: লালিবাহদুৰ লামা ঘৰ নং : 2 বয়স : 43 লিঙ্গ : পুৰুষ	JSP1655409 ফটো উপলব্ধ	9 নাম : পম্পা লামা পিতাৰ নাম: লক্ষ বাহদুৰ লামা ঘৰ নং : 2 বয়স : 41 লিঙ্গ : মহিলা	JSP1655432 ফটো উপলব্ধ
10 নাম : সুভাষ লামা পিতাৰ নাম: লংক বাহদুৰ লামা ঘৰ নং : 2 বয়স : 39 লিঙ্গ : পুৰুষ	JSP1655443 ফটো উপলব্ধ	11 নাম : সন্তু মায়া লামা স্বামীৰ নাম: সুভাষ লামা ঘৰ নং : 2 বয়স : 37 লিঙ্গ : মহিলা	JSP1655454 ফটো উপলব্ধ	# 12 নাম : ঋষি কাফ্লে পিতাৰ নাম: তিলক কাফ্লে উপাধ্যায় ঘৰ নং : 3 বয়স : 49 লিঙ্গ : পুৰুষ	JSP1655476 ফটো উপলব্ধ
# 13 নাম : সমিত্ৰা কাফ্লে স্বামীৰ নাম: ঋষি কাফ্লে ঘৰ নং : 3 বয়স : 46 লিঙ্গ : মহিলা	JSP1655487 ফটো উপলব্ধ	14 নাম : কবিতা দেৱী কাফ্লে স্বামীৰ নাম: সুমন কাফ্লে ঘৰ নং : 3 বয়স : 28 লিঙ্গ : মহিলা	JSP5032867 ফটো উপলব্ধ	# 15 নাম : সুমন কাফ্লে পিতাৰ নাম: ঋষি কাফ্লে ঘৰ নং : 3 বয়স : 27 লিঙ্গ : পুৰুষ	JSP0405738 ফটো উপলব্ধ
16 নাম : দীপক কাফ্লে পিতাৰ নাম: নাৰায়ন কাফ্লে ঘৰ নং : 4 বয়স : 45 লিঙ্গ : পুৰুষ	JSP1655512 ফটো উপলব্ধ	17 নাম : জয়ন্তী কাফ্লে পিতাৰ নাম: নাৰায়ন কাফ্লে ঘৰ নং : 4 বয়স : 38 লিঙ্গ : মহিলা	JSP1655523 ফটো উপলব্ধ	18 নাম : গঙ্গাৰাম কাফ্লে পিতাৰ নাম: নাৰায়ন কাফ্লে ঘৰ নং : 4 বয়স : 35 লিঙ্গ : পুৰুষ	JSP1655545 ফটো উপলব্ধ
R2 19 নাম : ধনবীৰ তামাং পিতাৰ নাম: চেৰ বাহাদুৰ তামাং ঘৰ নং : 4 বয়স : 25 লিঙ্গ : পুৰুষ	JSP0573477 ফটো উপলব্ধ	#2 20 নাম : কুল বাহাদুৰ আলে পিতাৰ নাম: ডম্বৰ বাহাদুৰ আলে ঘৰ নং : 8 বয়স : 25 লিঙ্গ : পুৰুষ	JSP3943099 ফটো উপলব্ধ	21 নাম : বালিকা দেৱী স্বামীৰ নাম: গংগাৰাম কাফ্লে ঘৰ নং : 4 বয়স : 22 লিঙ্গ : মহিলা	JSP3262276 ফটো উপলব্ধ
22 নাম : গোপাল কৈৰালা পিতাৰ নাম: লোকমনি কৈৰালা ঘৰ নং : 5 বয়স : 46 লিঙ্গ : পুৰুষ	JSP1655589 ফটো উপলব্ধ	23 নাম : বাধিকা কৈৰালা পিতাৰ নাম: লোকমনি কৈৰালা ঘৰ নং : 5 বয়স : 40 লিঙ্গ : মহিলা	JSP1655603 ফটো উপলব্ধ	24 নাম : ভৱানী কৈৰালা পিতাৰ নাম: লোকমনি কৈৰালা ঘৰ নং : 5 বয়স : 38 লিঙ্গ : পুৰুষ	JSP1655614 ফটো উপলব্ধ
25 নাম : ক্ৰান্তি বাহাদুৰ মগৰ পিতাৰ নাম: ভক্ত বাহাদুৰ মগৰ ঘৰ নং : 5 বয়স : 33 লিঙ্গ : পুৰুষ	JSP1655567 ফটো উপলব্ধ	26 নাম : প্ৰেম বাহাদুৰ মগৰ পিতাৰ নাম: ভক্ত বাহাদুৰ মগৰ ঘৰ নং : 5 বয়স : 32 লিঙ্গ : পুৰুষ	JSP1655566 ফটো উপলব্ধ	27 নাম : ৰামলাল গিৰী পিতাৰ নাম: বুদ্ধীমান গিৰী ঘৰ নং : 7 বয়স : 76 লিঙ্গ : পুৰুষ	JSP1655670 ফটো উপলব্ধ
28 নাম : মনমায়া গিৰী স্বামীৰ নাম: ৰামলাল গিৰী ঘৰ নং : 7 বয়স : 72 লিঙ্গ : মহিলা	JSP1655681 ফটো উপলব্ধ	# 29 নাম : হৰিলাল গিৰী পিতাৰ নাম: গোবিন্দা গিৰী ঘৰ নং : ৫৯ বয়স : 35 লিঙ্গ : পুৰুষ	JSP3942778 ফটো উপলব্ধ	30 নাম : অনিল গিৰী পিতাৰ নাম: ধন বাহাদুৰ গিৰী ঘৰ নং : 7 বয়স : 24 লিঙ্গ : পুৰুষ	JSP3281326 ফটো উপলব্ধ



31 নাম : সুৰজ শৰ্মা পিতাৰ নাম: তোলাৰাম শৰ্মা ঘৰ নং : 8 বয়স : 38 লিঙ্গ : পুৰুষ	JSP1655738 ফটো উপলব্ধ	# 32 নাম : ববিতা থাপা স্বামীৰ নাম: তিল কুমাৰ থাপা ঘৰ নং : 1৮8 বয়স : 29 লিঙ্গ : মহিলা	JSP0020093 ফটো উপলব্ধ	33 নাম : ৰেৱতী শৰ্মা স্বামীৰ নাম: সুৰজ শৰ্মা ঘৰ নং : ৮ বয়স : 28 লিঙ্গ : মহিলা	JSP5032842 ফটো উপলব্ধ
34 নাম : চম্পা দৱাড়ী স্বামীৰ নাম: ভীম দৱাড়ী ঘৰ নং : 9 বয়স : 46 লিঙ্গ : মহিলা	JSP1655750 ফটো উপলব্ধ	35 নাম : ভীম দৱাড়ী পিতাৰ নাম: ৰাম প্ৰসাদ দৱাড়ী ঘৰ নং : 9 বয়স : 41 লিঙ্গ : পুৰুষ	JSP1655749 ফটো উপলব্ধ	R 36 নাম : ৰাজ তামাং পিতাৰ নাম: ভীম বাঃ তামাং ঘৰ নং : 9 বয়স : 37 লিঙ্গ : পুৰুষ	JSP1655772 ফটো উপলব্ধ
37 নাম : গংগা গিৰি পিতাৰ নাম: ৰামলাল গিৰি ঘৰ নং : ৯ বয়স : 37 লিঙ্গ : পুৰুষ	JSP0642553 ফটো উপলব্ধ	R 38 নাম : ৰাজেন তামাং পিতাৰ নাম: ভীম বাহাদুৰ তামাং ঘৰ নং : 9 বয়স : 34 লিঙ্গ : পুৰুষ	JSP1655761 ফটো উপলব্ধ	39 নাম : পবিত্ৰা দৱাড়ী পিতাৰ নাম: ভীম দৱাড়ী ঘৰ নং : ৯ বয়স : 27 লিঙ্গ : মহিলা	JSP0234005 ফটো উপলব্ধ
40 নাম : পঙ্কজ দৱাড়ী পিতাৰ নাম: ভীম দৱাড়ী ঘৰ নং : ৯ বয়স : 27 লিঙ্গ : পুৰুষ	JSP0235754 ফটো উপলব্ধ	41 নাম : পৰন দৱাড়ী পিতাৰ নাম: ভীম দৱাড়ী ঘৰ নং : ৯ বয়স : 23 লিঙ্গ : পুৰুষ	JSP1176908 ফটো উপলব্ধ	42 নাম : তয়ানাথ দৱাড়ী পিতাৰ নাম: ৰাম প্ৰসাদ দৱাড়ী ঘৰ নং : 10 বয়স : 43 লিঙ্গ : পুৰুষ	JSP1655783 ফটো উপলব্ধ
43 নাম : দিপাঞ্জলী দৱাড়ী স্বামীৰ নাম: তয়ানাথ দৱাড়ী ঘৰ নং : 10 বয়স : 38 লিঙ্গ : মহিলা	JSP1655794 ফটো উপলব্ধ	44 নাম : ৰশ্মি দৱাড়ী পিতাৰ নাম: তেয়ানাথ দৱাড়ী ঘৰ নং : 10 বয়স : 23 লিঙ্গ : মহিলা	JSP1077221 ফটো উপলব্ধ	45 নাম : লক্ষ্মন ডাবদী পিতাৰ নাম: তোয়া নাথ ডাবদী ঘৰ নং : 10 বয়স : 20 লিঙ্গ : পুৰুষ	OAP0088369 ফটো উপলব্ধ
46 নাম : ৰাম কৃষ্ণ ডাবদী পিতাৰ নাম: তোয়া নাথ ডাবদী ঘৰ নং : 10 বয়স : 20 লিঙ্গ : পুৰুষ	OAP0088377 ফটো উপলব্ধ	47 নাম : গঙ্গা মায়া আলে স্বামীৰ নাম: বাৰ বাহাদুৰ আলে ঘৰ নং : 11 বয়স : 56 লিঙ্গ : মহিলা	JSP1655807 ফটো উপলব্ধ	# 48 নাম : মিত্ৰ বাহাদুৰ আলে পিতাৰ নাম: মন বাহাদুৰ আলে আলে ঘৰ নং : ৩৮৫ বয়স : 39 লিঙ্গ : পুৰুষ	JSP0015529 ফটো উপলব্ধ
# 49 নাম : কৃষ্ণ বাহাদুৰ আলে পিতাৰ নাম: বাৰ বাহাদুৰ আলে ঘৰ নং : 11 বয়স : 40 লিঙ্গ : পুৰুষ	JSP1655818 ফটো উপলব্ধ	# 50 নাম : ছবি মায়া আলে স্বামীৰ নাম: কৃষ্ণ বাহাদুৰ আলে ঘৰ নং : 11 বয়স : 38 লিঙ্গ : মহিলা	JSP1655829 ফটো উপলব্ধ	51 নাম : ডিক বাহাদুৰ আলে পিতাৰ নাম: বাৰ বাহাদুৰ আলে ঘৰ নং : 11 বয়স : 33 লিঙ্গ : পুৰুষ	JSP0020094 ফটো উপলব্ধ
# 52 নাম : বুদ্ধ কুমাৰ আলে পিতাৰ নাম: কৃষ্ণ বাহাদুৰ আলে ঘৰ নং : 11 বয়স : 22 লিঙ্গ : পুৰুষ	OAP0004333 ফটো উপলব্ধ	# 53 নাম : কুলবাহাদুৰ গুৰুং পিতাৰ নাম: পদম বাহাদুৰ গুৰুং ঘৰ নং : 12 বয়স : 48 লিঙ্গ : পুৰুষ	JSP1655830 ফটো উপলব্ধ	# 54 নাম : জক মায়া গুৰুং স্বামীৰ নাম: কুল বাহাদুৰ গুৰুং ঘৰ নং : 12 বয়স : 46 লিঙ্গ : মহিলা	JSP1655841 ফটো উপলব্ধ
55 নাম : তাৰা বাহাদুৰ গুৰুং পিতাৰ নাম: কুল বাহাদুৰ গুৰুং ঘৰ নং : 12 বয়স : 31 লিঙ্গ : পুৰুষ	OAP0003566 ফটো উপলব্ধ	56 নাম : খাম বাহাদুৰ গুৰুং পিতাৰ নাম: কুল বাহাদুৰ গুৰুং ঘৰ নং : 12 বয়স : 30 লিঙ্গ : পুৰুষ	OAP0004291 ফটো উপলব্ধ	57 নাম : গোপাল গুৰুং পিতাৰ নাম: কুল বাহাদুৰ গুৰুং ঘৰ নং : 12 বয়স : 27 লিঙ্গ : পুৰুষ	JSP0029546 ফটো উপলব্ধ
58 নাম : বিউটি গুৰুং স্বামীৰ নাম: তাৰা বাহাদুৰ গুৰুং ঘৰ নং : 12 বয়স : 25 লিঙ্গ : মহিলা	OAP0016345 ফটো উপলব্ধ	59 নাম : প্ৰিয়া গুৰুং স্বামীৰ নাম: খাম বাহাদুৰ গুৰুং ঘৰ নং : 12 বয়স : 22 লিঙ্গ : মহিলা	OAP0004960 ফটো উপলব্ধ	60 নাম : নৰেন উপাধ্যায় কেৰালা পিতাৰ নাম: লোকমান উপাধ্যায় কেৰালা ঘৰ নং : 13 বয়স : 50 লিঙ্গ : পুৰুষ	JSP1655863 ফটো উপলব্ধ



61 নাম : বাধিকা উপাধ্যায় কৈৰালা স্বামীৰ নাম: নৰেন উপাধ্যায় কৈৰালা ঘৰ নং : 13 বয়স : 48 লিঙ্গ : মহিলা	JSP1655874 ফটো উপলব্ধ	62 নাম : কমল কৈৰালা পিতাৰ নাম: অভিকেশ্বৰ কৈৰালা ঘৰ নং : 17 বয়স : 32 লিঙ্গ : পুৰুষ	JSP0037838 ফটো উপলব্ধ	63 নাম : পুনম কৈৰালা পিতাৰ নাম: নৰেন উপাধ্যায় কৈৰালা ঘৰ নং : 13 বয়স : 29 লিঙ্গ : মহিলা	JSP3208886 ফটো উপলব্ধ
64 নাম : মদন কৈৰালা পিতাৰ নাম: নৰেন কৈৰালা ঘৰ নং : 17 বয়স : 23 লিঙ্গ : পুৰুষ	JSP1142447 ফটো উপলব্ধ	65 নাম : বুদ্ধিমান বিশ্বকৰ্মা পিতাৰ নাম: পদম বাহাদুৰ বিশ্বকৰ্মা ঘৰ নং : 14 বয়স : 62 লিঙ্গ : পুৰুষ	JSP1655885 ফটো উপলব্ধ	66 নাম : খেমলাল বিশ্বকৰ্মা পিতাৰ নাম: দলবীৰ বিশ্বকৰ্মা ঘৰ নং : 15 বয়স : 61 লিঙ্গ : পুৰুষ	JSP1655909 ফটো উপলব্ধ
67 নাম : ধনমায়া বিশ্বকৰ্মা স্বামীৰ নাম: খেমলাল বিশ্বকৰ্মা ঘৰ নং : 15 বয়স : 54 লিঙ্গ : মহিলা	JSP1655910 ফটো উপলব্ধ	68 নাম : দীপক বিশ্বকৰ্মা পিতাৰ নাম: খেমলাল বিশ্বকৰ্মা ঘৰ নং : 15 বয়স : 33 লিঙ্গ : পুৰুষ	JSP1655943 ফটো উপলব্ধ	69 নাম : সীতা বিশ্বকৰ্মা স্বামীৰ নাম: দীপক বিশ্বকৰ্মা ঘৰ নং : 15 বয়স : 32 লিঙ্গ : মহিলা	JSP1656515 ফটো উপলব্ধ
70 নাম : ৰিতা বিশ্বকৰ্মা স্বামীৰ নাম: দীপক বিশ্বকৰ্মা ঘৰ নং : 15 বয়স : 29 লিঙ্গ : মহিলা	JSP0573832 ফটো উপলব্ধ	#2 71 নাম : ধন বাহদুৰ বিশ্বকৰ্মা পিতাৰ নাম: জুবিন বিশ্বকৰ্মা ঘৰ নং : 17 বয়স : 68 লিঙ্গ : পুৰুষ	JSP1655965 ফটো উপলব্ধ	72 নাম : অজিত বিশ্বকৰ্মা পিতাৰ নাম: ধন বাহাদুৰ বিশ্বকৰ্মা ঘৰ নং : 17 বয়স : 32 লিঙ্গ : পুৰুষ	JSP3208897 ফটো উপলব্ধ
73 নাম : কুসমা দেবী বিশ্বকৰ্মা স্বামীৰ নাম: ভুবন বিশ্বকৰ্মা ঘৰ নং : 17 বয়স : 27 লিঙ্গ : মহিলা	OAP0157727 ফটো উপলব্ধ	74 নাম : বিনা বিশ্বকৰ্মা পিতাৰ নাম: ধন বাহাদুৰ বিশ্বকৰ্মা ঘৰ নং : 19 বয়স : 26 লিঙ্গ : মহিলা	JSP1177211 ফটো উপলব্ধ	E2 75 নাম : খৰ্ক বাহদুৰ বিশ্বকৰ্মা পিতাৰ নাম: যুদ্ধেশ্বৰ বিশ্বকৰ্মা ঘৰ নং : 18 বয়স : 61 লিঙ্গ : পুৰুষ	JSP1655976 ফটো উপলব্ধ
76 নাম : ডুকমায়া বিশ্বকৰ্মা স্বামীৰ নাম: খৰ্ক বাহদুৰ বিশ্বকৰ্মা ঘৰ নং : 18 বয়স : 56 লিঙ্গ : মহিলা	JSP1655987 ফটো উপলব্ধ	77 নাম : চন্দ্ৰ মায়া বিশ্বকৰ্মা স্বামীৰ নাম: কবিৰাজ বিশ্বকৰ্মা ঘৰ নং : 18 বয়স : 44 লিঙ্গ : মহিলা	JSP3281201 ফটো উপলব্ধ	78 নাম : লভ কুমাৰ চুমাৰ পিতাৰ নাম: হৰ্ক বাহাদুৰ চুমাৰ ঘৰ নং : 18 বয়স : 41 লিঙ্গ : পুৰুষ	JSP0642280 ফটো উপলব্ধ
79 নাম : কবিৰাজ বিশ্বকৰ্মা পিতাৰ নাম: খৰ্ক বাহদুৰ বিশ্বকৰ্মা ঘৰ নং : 18 বয়স : 37 লিঙ্গ : পুৰুষ	JSP1655998 ফটো উপলব্ধ	S 80 নাম : মীন বাহাদুৰ পিতাৰ নাম: সুমৰ গুৰুং ঘৰ নং : 18 বয়স : 34 লিঙ্গ : পুৰুষ	JSP0020121 ফটো উপলব্ধ	81 নাম : নোমল বিশ্বকৰ্মা পিতাৰ নাম: কবিৰাজ বিশ্বকৰ্মা ঘৰ নং : 18 বয়স : 22 লিঙ্গ : পুৰুষ	JSP1176940 ফটো উপলব্ধ
82 নাম : তুলসী বিশ্বকৰ্মা স্বামীৰ নাম: হোমনাথ বিশ্বকৰ্মা ঘৰ নং : 18 বয়স : 22 লিঙ্গ : মহিলা	OAP0007518 ফটো উপলব্ধ	83 নাম : লুক বাহাদুৰ বিশ্বকৰ্মা পিতাৰ নাম: কবিৰাজ বিশ্বকৰ্মা ঘৰ নং : 18 বয়স : 19 লিঙ্গ : পুৰুষ	OAP0161166 ফটো উপলব্ধ	84 নাম : জ্ঞান বাহদুৰ বিশ্বকৰ্মা পিতাৰ নাম: বনৰ্ক বাহদুৰ বিশ্বকৰ্মা ঘৰ নং : 19 বয়স : 44 লিঙ্গ : পুৰুষ	JSP1656015 ফটো উপলব্ধ
85 নাম : তুলমায়া বিশ্বকৰ্মা স্বামীৰ নাম: জ্ঞানবাহাদুৰ বিশ্বকৰ্মা ঘৰ নং : 19 বয়স : 43 লিঙ্গ : মহিলা	JSP1656026 ফটো উপলব্ধ	86 নাম : কুসুম বিশ্বকৰ্মা পিতাৰ নাম: জ্ঞান বাহাদুৰ বিশ্বকৰ্মা ঘৰ নং : 19 বয়স : 29 লিঙ্গ : মহিলা	JSP0020095 ফটো উপলব্ধ	# 87 নাম : অজিত বিশ্বকৰ্মা পিতাৰ নাম: জ্ঞান বাহাদুৰ বিশ্বকৰ্মা ঘৰ নং : 19 বয়স : 30 লিঙ্গ : পুৰুষ	JSP0082289 ফটো উপলব্ধ
# 88 নাম : ৰশ্মি ৰেখা বিশ্বকৰ্মা স্বামীৰ নাম: অজিত বিশ্বকৰ্মা ঘৰ নং : 19 বয়স : 27 লিঙ্গ : মহিলা	JSP1105055 ফটো উপলব্ধ	89 নাম : সাগৰ বিশ্বকৰ্মা পিতাৰ নাম: জ্ঞান বাহাদুৰ বিশ্বকৰ্মা ঘৰ নং : 19 বয়স : 26 লিঙ্গ : পুৰুষ	JSP0236141 ফটো উপলব্ধ	90 নাম : তুলসী বিশ্বকৰ্মা স্বামীৰ নাম: সাগৰ বিশ্বকৰ্মা ঘৰ নং : 19 বয়স : 20 লিঙ্গ : মহিলা	OAP0004457 ফটো উপলব্ধ



91 নাম : ভক্ত প্ৰসাদ ভাণ্ডাৰী পিতাৰ নাম: বাধা কৃষ্ণ ভাণ্ডাৰী ঘৰ নং : 20 বয়স : 46 লিঙ্গ : পুৰুষ	JSP1656060 ফটো উপলব্ধ	92 নাম : বিনোদ ভাণ্ডাৰী পিতাৰ নাম: বাধা কৃষ্ণ ভাণ্ডাৰী ঘৰ নং : 20 বয়স : 40 লিঙ্গ : পুৰুষ	JSP1656071 ফটো উপলব্ধ	93 নাম : গীতা ভাণ্ডাৰী স্বামীৰ নাম: বিনোদ ভাণ্ডাৰী ঘৰ নং : 20 বয়স : 37 লিঙ্গ : মহিলা	JSP0573857 ফটো উপলব্ধ
94 নাম : গোমা ভাণ্ডাৰী স্বামীৰ নাম: বিনোদ ভাণ্ডাৰী ঘৰ নং : 20 বয়স : 35 লিঙ্গ : মহিলা	JSP3208900 ফটো উপলব্ধ	# 95 নাম : প্ৰদীপ ভাণ্ডাৰী পিতাৰ নাম: চন্দ্ৰ প্ৰসাদ ভাণ্ডাৰী ঘৰ নং : 193 বয়স : 24 লিঙ্গ : পুৰুষ	JSP1105626 ফটো উপলব্ধ	# 96 নাম : নেত্ৰ প্ৰসাদ ভাণ্ডাৰী পিতাৰ নাম: চন্দ্ৰ প্ৰসাদ ভাণ্ডাৰী ঘৰ নং : 193 বয়স : 22 লিঙ্গ : পুৰুষ	JSP1176890 ফটো উপলব্ধ
97 নাম : কুমাৰী পৰাজুলী পিতাৰ নাম: নন্দলাল পৰাজুলী ঘৰ নং : 21 বয়স : 34 লিঙ্গ : মহিলা	JSP1656093 ফটো উপলব্ধ	98 নাম : সোম প্ৰসাদ পৰাজুলী পিতাৰ নাম: নন্দলাল পৰাজুলী ঘৰ নং : 21 বয়স : 34 লিঙ্গ : পুৰুষ	JSP1665674 ফটো উপলব্ধ	99 নাম : সাৰিতা পৰাজুলী স্বামীৰ নাম: সোম প্ৰসাদ পৰাজুলী ঘৰ নং : 21 বয়স : 32 লিঙ্গ : মহিলা	JSP1201086 ফটো উপলব্ধ
# 100 নাম : মিনা কুমাৰী পিঠাকটে পিতাৰ নাম: নৰ বাহাদুৰ পিঠাকটে ঘৰ নং : 21 বয়স : 25 লিঙ্গ : মহিলা	JSP0573576 ফটো উপলব্ধ	101 নাম : জহৰলাল ৰাভা পিতাৰ নাম: লটিপ ৰাভা ঘৰ নং : 22 বয়স : 51 লিঙ্গ : পুৰুষ	JSP1656106 ফটো উপলব্ধ	102 নাম : জিলিকী ৰাভা স্বামীৰ নাম: জহৰলাল ৰাভা ঘৰ নং : 22 বয়স : 44 লিঙ্গ : মহিলা	JSP1656117 ফটো উপলব্ধ
# 103 নাম : বীনা ৰাভা স্বামীৰ নাম: ধনী ৰাভা ঘৰ নং : 424 বয়স : 31 লিঙ্গ : মহিলা	JSP0020097 ফটো উপলব্ধ	# 104 নাম : শকুন্তলা গয়াৰী স্বামীৰ নাম: জহৰলাল ৰাভা গয়াৰী ঘৰ নং : 116 বয়স : 29 লিঙ্গ : মহিলা	JSP0573758 ফটো উপলব্ধ	105 নাম : পুনম ৰাভা পিতাৰ নাম: জহৰলাল ৰাভা ঘৰ নং : 22 বয়স : 28 লিঙ্গ : মহিলা	JSP0369447 ফটো উপলব্ধ
106 নাম : বিন্দিশ্বৰ ৰাভা পিতাৰ নাম: জহৰলাল ৰাভা ঘৰ নং : 22 বয়স : 27 লিঙ্গ : পুৰুষ	JSP0233122 ফটো উপলব্ধ	107 নাম : কুদৰ্শন ৰাভা পিতাৰ নাম: লটিপ ৰাভা ঘৰ নং : 23 বয়স : 46 লিঙ্গ : পুৰুষ	JSP1656128 ফটো উপলব্ধ	108 নাম : জ নমোনী ৰাভা পিতাৰ নাম: কুদ্ৰাখান ৰাভা ঘৰ নং : 23 বয়স : 33 লিঙ্গ : মহিলা	OAP0003897 ফটো উপলব্ধ
109 নাম : শাজ্ঞা বসুমতাৰী পিতাৰ নাম: ৰামিন বসুমতাৰী ঘৰ নং : 24 বয়স : 52 লিঙ্গ : পুৰুষ	JSP1656140 ফটো উপলব্ধ	110 নাম : হাগলে বসুমতাৰী স্বামীৰ নাম: শাজ্ঞা বসুমতাৰী ঘৰ নং : 24 বয়স : 45 লিঙ্গ : মহিলা	JSP1656151 ফটো উপলব্ধ	S 111 নাম : মাজুলী ৰাভা পিতাৰ নাম: উদ ৰাভা ঘৰ নং : 28 বয়স : 26 লিঙ্গ : মহিলা	JSP0380097 ফটো উপলব্ধ
112 নাম : সুনীল বসুমতাৰী পিতাৰ নাম: শঙ্কা বসুমতাৰী ঘৰ নং : 24 বয়স : 20 লিঙ্গ : পুৰুষ	OAP0016816 ফটো উপলব্ধ	113 নাম : বিৰেন বড়ো পিতাৰ নাম: আলেশ্বৰ বড়ো ঘৰ নং : 25 বয়স : 51 লিঙ্গ : পুৰুষ	JSP1656162 ফটো উপলব্ধ	114 নাম : জয়া বড়ো স্বামীৰ নাম: বিৰেন বড়ো ঘৰ নং : 25 বয়স : 46 লিঙ্গ : মহিলা	JSP3942612 ফটো উপলব্ধ
115 নাম : সঞ্জয় বড়ো পিতাৰ নাম: বিৰেন বড়ো ঘৰ নং : 25 বয়স : 31 লিঙ্গ : পুৰুষ	JSP3281292 ফটো উপলব্ধ	# 116 নাম : নিতালী কুছাৰী বড়ো স্বামীৰ নাম: লক্ষীৰাম বড়ো ঘৰ নং : 423 বয়স : 27 লিঙ্গ : মহিলা	OAP0018788 ফটো উপলব্ধ	# 117 নাম : লক্ষীৰাম বড়ো পিতাৰ নাম: বিৰেন বড়ো ঘৰ নং : 423 বয়স : 25 লিঙ্গ : পুৰুষ	JSP0573634 ফটো উপলব্ধ
118 নাম : প্ৰিয়া বৰো পিতাৰ নাম: বিৰেন বৰো ঘৰ নং : 25 বয়স : 23 লিঙ্গ : মহিলা	OAP0018671 ফটো উপলব্ধ	# 119 নাম : গঙ্গা ৰাভা পিতাৰ নাম: লোহিত ৰাভা ঘৰ নং : 26 বয়স : 47 লিঙ্গ : পুৰুষ	JSP1656184 ফটো উপলব্ধ	# 120 নাম : মাকাপ ৰাভা স্বামীৰ নাম: গংগা ৰাভা ঘৰ নং : 26 বয়স : 45 লিঙ্গ : মহিলা	JSP1656195 ফটো উপলব্ধ



# 121 নাম : অমৃত ৰাভা পিতাৰ নাম: গংগা ৰাভা ঘৰ নং : 428 বয়স : 27 লিঙ্গ : পুৰুষ	JSP0388199	ফটো উপলব্ধ	122 নাম : দেৱতী ৰাভা পিতাৰ নাম: গংগা ৰাভা ঘৰ নং : 26 বয়স : 24 লিঙ্গ : মহিলা	JSP1177245	ফটো উপলব্ধ	# 123 নাম : অঞ্জলী ৰাভা স্বামীৰ নাম: অমৃত ৰাভা ঘৰ নং : 428 বয়স : 23 লিঙ্গ : মহিলা	OAP0016170	ফটো উপলব্ধ
124 নাম : আশীষ ৰাভা পিতাৰ নাম: মংলা ৰাভা ঘৰ নং : 26 বয়স : 20 লিঙ্গ : পুৰুষ	OAP0004929	ফটো উপলব্ধ	# 125 নাম : লীলা ৰাভা স্বামীৰ নাম: উদৰ ৰাভা ঘৰ নং : 28 বয়স : 58 লিঙ্গ : মহিলা	JSP1656231	ফটো উপলব্ধ	126 নাম : শংকৰ বড়ো পিতাৰ নাম: ভবেন বড়ো ঘৰ নং : 28 বয়স : 63 লিঙ্গ : পুৰুষ	JSP1105998	ফটো উপলব্ধ
127 নাম : উদ ৰাভা পিতাৰ নাম: মোহন ৰাভা ঘৰ নং : 28 বয়স : 54 লিঙ্গ : পুৰুষ	JSP1656220	ফটো উপলব্ধ	128 নাম : ৰঞ্জীলা ৰাভা পিতাৰ নাম: গংগা ৰাভা ঘৰ নং : 28 বয়স : 34 লিঙ্গ : মহিলা	JSP3208922	ফটো উপলব্ধ	# 129 নাম : সবীতা ৰাভা স্বামীৰ নাম: উদ ৰাভা ৰাভা ঘৰ নং : 166 বয়স : 33 লিঙ্গ : মহিলা	JSP3208911	ফটো উপলব্ধ
130 নাম : পদমী ৰাভা পিতাৰ নাম: উদা ৰাভা ঘৰ নং : 28 বয়স : 26 লিঙ্গ : মহিলা	JSP0642231	ফটো উপলব্ধ	131 নাম : জয়ন্ত ৰাভা পিতাৰ নাম: উদ ৰাভা ঘৰ নং : 28 বয়স : 24 লিঙ্গ : পুৰুষ	JSP1105469	ফটো উপলব্ধ	132 নাম : মাদ্ৰাজী বসুমতাৰী পিতাৰ নাম: ৰামন বসুমতাৰী ঘৰ নং : 29 বয়স : 56 লিঙ্গ : পুৰুষ	JSP1656242	ফটো উপলব্ধ
# 133 নাম : ফুলশ্ৰী বসুমতাৰী স্বামীৰ নাম: মাদ্ৰাজী বসুমতাৰী ঘৰ নং : 29 বয়স : 49 লিঙ্গ : মহিলা	JSP1656253	ফটো উপলব্ধ	# 134 নাম : দৈমাল বসুমতাৰী পিতাৰ নাম: মাদ্ৰাজী বসুমতাৰী ঘৰ নং : 38 বয়স : 30 লিঙ্গ : পুৰুষ	JSP0399329	ফটো উপলব্ধ	135 নাম : ৰূপা বসুমতাৰী স্বামীৰ নাম: মাদ্ৰাজী বসুমতাৰী ঘৰ নং : 28 বয়স : 27 লিঙ্গ : মহিলা	JSP0400598	ফটো উপলব্ধ
136 নাম : ললিত ৰাভা পিতাৰ নাম: লাটিপ ৰাভা ঘৰ নং : 30 বয়স : 41 লিঙ্গ : পুৰুষ	JSP1656264	ফটো উপলব্ধ	137 নাম : জোনাকী ৰাভা স্বামীৰ নাম: ললিত ৰাভা ঘৰ নং : 30 বয়স : 39 লিঙ্গ : মহিলা	JSP1656275	ফটো উপলব্ধ	# 138 নাম : গোট ৰাভা স্বামীৰ নাম: মাংলা ৰাভা ঘৰ নং : 427 বয়স : 36 লিঙ্গ : মহিলা	JSP3281300	ফটো উপলব্ধ
139 নাম : আশুনি ৰাভা পিতাৰ নাম: ললিত ৰাভা ঘৰ নং : 30 বয়স : 25 লিঙ্গ : মহিলা	JSP0642579	ফটো উপলব্ধ	140 নাম : নগেন নাৰ্জাৰী পিতাৰ নাম: ডুগো নাৰ্জাৰী ঘৰ নং : 31 বয়স : 54 লিঙ্গ : পুৰুষ	JSP1656286	ফটো উপলব্ধ	141 নাম : চমেলা নাৰ্জাৰী স্বামীৰ নাম: নগেন নাৰ্জাৰী ঘৰ নং : 31 বয়স : 52 লিঙ্গ : মহিলা	JSP0020101	ফটো উপলব্ধ
# 142 নাম : মায়ী বানী নাৰ্জাৰী পিতাৰ নাম: নগেন নাৰ্জাৰী ঘৰ নং : 422 বয়স : 25 লিঙ্গ : মহিলা	JSP0642561	ফটো উপলব্ধ	# 143 নাম : প্ৰমিলা তামাং স্বামীৰ নাম: লাথিৰাম ৰাভা তামাং ঘৰ নং : 181 বয়স : 62 লিঙ্গ : মহিলা	JSP0642587	ফটো উপলব্ধ	144 নাম : ৰাজেন ৰাভা পিতাৰ নাম: লোহিত ৰাভা ঘৰ নং : 32 বয়স : 43 লিঙ্গ : পুৰুষ	JSP1656297	ফটো উপলব্ধ
145 নাম : অনিমা ৰাভা স্বামীৰ নাম: ৰাজেন ৰাভা ঘৰ নং : 32 বয়স : 42 লিঙ্গ : মহিলা	JSP1656300	ফটো উপলব্ধ	146 নাম : চিমা ৰাভা স্বামীৰ নাম: বিক্ৰম ৰাভা ঘৰ নং : 32 বয়স : 31 লিঙ্গ : মহিলা	JSP1104975	ফটো উপলব্ধ	# 147 নাম : ৰাজীৱ বসুমতাৰী পিতাৰ নাম: মোটিল বসুমতাৰী ঘৰ নং : 422 বয়স : 31 লিঙ্গ : পুৰুষ	OAP0161778	ফটো উপলব্ধ
148 নাম : বিক্ৰম ৰাভা পিতাৰ নাম: ৰাজেন ৰাভা ঘৰ নং : 32 বয়স : 30 লিঙ্গ : পুৰুষ	JSP5032826	ফটো উপলব্ধ	149 নাম : সবত ৰাভা পিতাৰ নাম: ৰাজেন ৰাভা ঘৰ নং : 32 বয়স : 26 লিঙ্গ : পুৰুষ	JSP0573501	ফটো উপলব্ধ	150 নাম : গোমা তামাং স্বামীৰ নাম: চানু তামাং ঘৰ নং : 32 বয়স : 22 লিঙ্গ : মহিলা	JSP3262409	ফটো উপলব্ধ



151 নাম : ফুলেন বসুমতাৰী পিতাৰ নাম: লোহিত বসুমতাৰী ঘৰ নং : 33 বয়স : 53 লিঙ্গ : পুৰুষ	JSP1656311 ফটো উপলব্ধ	152 নাম : কুবতী বসুমতাৰী স্বামীৰ নাম: ফুলেন বসুমতাৰী ঘৰ নং : 33 বয়স : 51 লিঙ্গ : মহিলা	JSP1656322 ফটো উপলব্ধ	# 153 নাম : বিদাংশী বসুমতাৰী স্বামীৰ নাম: কলেন বসুমতাৰী ঘৰ নং : 407 বয়স : 37 লিঙ্গ : মহিলা	JSP1665425 ফটো উপলব্ধ
# 154 নাম : খলেন বসুমতাৰী পিতাৰ নাম: ফুলেন বসুমতাৰী ঘৰ নং : 407 বয়স : 34 লিঙ্গ : পুৰুষ	JSP1656333 ফটো উপলব্ধ	155 নাম : বিমালী বসুমতাৰী পিতাৰ নাম: ফুলেন বসুমতাৰী ঘৰ নং : 33 বয়স : 30 লিঙ্গ : মহিলা	JSP1665436 ফটো উপলব্ধ	156 নাম : বঘুনাথ গয়াৰি পিতাৰ নাম: টেকলা গয়াৰি ঘৰ নং : 34 বয়স : 71 লিঙ্গ : পুৰুষ	JSP1656344 ফটো উপলব্ধ
157 নাম : ৰতিমা গয়াৰি স্বামীৰ নাম: বঘুনাথ গয়াৰি ঘৰ নং : 34 বয়স : 56 লিঙ্গ : মহিলা	JSP1656355 ফটো উপলব্ধ	# 158 নাম : ৰাকেপ গয়াৰি পিতাৰ নাম: বঘুনাথ গয়াৰি ঘৰ নং : 425 বয়স : 38 লিঙ্গ : পুৰুষ	JSP1656366 ফটো উপলব্ধ	159 নাম : চাহীল গয়াৰী পিতাৰ নাম: বঘুনাথ গয়াৰী ঘৰ নং : 34 বয়স : 36 লিঙ্গ : পুৰুষ	JSP3208944 ফটো উপলব্ধ
# 160 নাম : নিপাতী গয়াৰী স্বামীৰ নাম: ৰাকেপ গয়াৰী ঘৰ নং : 425 বয়স : 32 লিঙ্গ : মহিলা	JSP0573733 ফটো উপলব্ধ	161 নাম : মনোজ গয়াৰী পিতাৰ নাম: বানেশ্বৰ গয়াৰী ঘৰ নং : 34 বয়স : 25 লিঙ্গ : পুৰুষ	OAP0004390 ফটো উপলব্ধ	162 নাম : দলবীৰ বিশ্বকৰ্মা পিতাৰ নাম: বলবীৰ বিশ্বকৰ্মা ঘৰ নং : 36 বয়স : 81 লিঙ্গ : পুৰুষ	JSP1656413 ফটো উপলব্ধ
163 নাম : বীৰ বাহাদুৰ সোনাৰ পিতাৰ নাম: হস্ত বাহাদুৰ সোনাৰ ঘৰ নং : 36 বয়স : 59 লিঙ্গ : পুৰুষ	JSP1105964 ফটো উপলব্ধ	164 নাম : মেনকা সোনাৰ স্বামীৰ নাম: বীৰ বাহাদুৰ সোনাৰ ঘৰ নং : 36 বয়স : 51 লিঙ্গ : মহিলা	JSP1105220 ফটো উপলব্ধ	165 নাম : ৰুমী বিশ্বকৰ্মা স্বামীৰ নাম: এম প্ৰসাদ বিশ্বকৰ্মা ঘৰ নং : 36 বয়স : 45 লিঙ্গ : মহিলা	JSP1656446 ফটো উপলব্ধ
166 নাম : এম প্ৰসাদ বিশ্বকৰ্মা পিতাৰ নাম: দলবীৰ বিশ্বকৰ্মা ঘৰ নং : 36 বয়স : 44 লিঙ্গ : পুৰুষ	JSP1656435 ফটো উপলব্ধ	167 নাম : গোপাল বিশ্বকৰ্মা পিতাৰ নাম: দলবীৰ বিশ্বকৰ্মা ঘৰ নং : 36 বয়স : 38 লিঙ্গ : পুৰুষ	JSP1656457 ফটো উপলব্ধ	168 নাম : বিনা বিশ্বকৰ্মা স্বামীৰ নাম: এম প্ৰসাদ বিশ্বকৰ্মা ঘৰ নং : 36 বয়স : 33 লিঙ্গ : মহিলা	JSP1105170 ফটো উপলব্ধ
169 নাম : নিৰ মায়া বিশ্বকৰ্মা স্বামীৰ নাম: গোপাল বিশ্বকৰ্মা ঘৰ নং : 36 বয়স : 26 লিঙ্গ : মহিলা	JSP1104918 ফটো উপলব্ধ	# 170 নাম : যাম বাহাদুৰ আলে পিতাৰ নাম: কৃষ্ণ বাহাদুৰ আলে ঘৰ নং : 11 বয়স : 25 লিঙ্গ : পুৰুষ	OAP0016568 ফটো উপলব্ধ	171 নাম : ৰামেশ্বৰ ভূঞা পিতাৰ নাম: ৰত্ন ভূঞা ঘৰ নং : 37 বয়স : 74 লিঙ্গ : পুৰুষ	JSP1656468 ফটো উপলব্ধ
172 নাম : সাবিত্ৰী ভূঞা স্বামীৰ নাম: যোগেশ্বৰ ভূঞা ঘৰ নং : 37 বয়স : 36 লিঙ্গ : মহিলা	JSP1656480 ফটো উপলব্ধ	173 নাম : মনি কুমাৰ বিশ্বকৰ্মা পিতাৰ নাম: বুদ্ধমান বিশ্বকৰ্মা ঘৰ নং : 38 বয়স : 66 লিঙ্গ : পুৰুষ	JSP1656491 ফটো উপলব্ধ	174 নাম : হেমা বিশ্বকৰ্মা স্বামীৰ নাম: মনিকুমাৰ বিশ্বকৰ্মা ঘৰ নং : 38 বয়স : 61 লিঙ্গ : মহিলা	JSP1656504 ফটো উপলব্ধ
# 175 নাম : গোবিন বিশ্বকৰ্মা পিতাৰ নাম: মনি কুমাৰ বিশ্বকৰ্মা ঘৰ নং : 35 বয়স : 36 লিঙ্গ : পুৰুষ	JSP1656526 ফটো উপলব্ধ	# 176 নাম : বনু বিশ্বকৰ্মা স্বামীৰ নাম: গোবিন বিশ্বকৰ্মা ঘৰ নং : 35 বয়স : 31 লিঙ্গ : মহিলা	JSP1104983 ফটো উপলব্ধ	177 নাম : বৰ্ষা বিশ্বকৰ্মা পিতাৰ নাম: মনি কুমাৰ বিশ্বকৰ্মা ঘৰ নং : 38 বয়স : 27 লিঙ্গ : মহিলা	JSP1105071 ফটো উপলব্ধ
178 নাম : ভিম কুমাৰ ছেত্ৰী পিতাৰ নাম: গোবিন্দ ছেত্ৰী ঘৰ নং : 38 বয়স : 26 লিঙ্গ : পুৰুষ	JSP0573659 ফটো উপলব্ধ	179 নাম : বিট বিশ্বকৰ্মা পিতাৰ নাম: মণি কুমাৰ বিশ্বকৰ্মা ঘৰ নং : 38 বয়স : 23 লিঙ্গ : পুৰুষ	JSP1081223 ফটো উপলব্ধ	180 নাম : ভক্ত বাহাদুৰ বিশ্বকৰ্মা পিতাৰ নাম: কৃষ্ণমান বিশ্বকৰ্মা ঘৰ নং : 39 বয়স : 56 লিঙ্গ : পুৰুষ	JSP1656559 ফটো উপলব্ধ



181 নাম : মন মায়া বিশ্বকৰ্মা স্বামীৰ নাম : ভক্ত বাহাদুৰ বিশ্বকৰ্মা ঘৰ নং : 39 বয়স : 52 লিঙ্গ : মহিলা	JSP1656560 ফটো উপলব্ধ	182 নাম : উমাকান্ত বিশ্বকৰ্মা পিতাৰ নাম : ভক্ত বাহাদুৰ বিশ্বকৰ্মা ঘৰ নং : 39 বয়স : 32 লিঙ্গ : পুৰুষ	JSP1105956 ফটো উপলব্ধ	183 নাম : মানবীৰ বিশ্বকৰ্মা পিতাৰ নাম : দলবীৰ বিশ্বকৰ্মা ঘৰ নং : 40 বয়স : 56 লিঙ্গ : পুৰুষ	JSP1656582 ফটো উপলব্ধ
184 নাম : কুমাৰী বিশ্বকৰ্মা স্বামীৰ নাম : মানবীৰ বিশ্বকৰ্মা ঘৰ নং : 40 বয়স : 51 লিঙ্গ : মহিলা	JSP1656593 ফটো উপলব্ধ	185 নাম : মীনা বিশ্বকৰ্মা পিতাৰ নাম : মানবীৰ বিশ্বকৰ্মা ঘৰ নং : 40 বয়স : 32 লিঙ্গ : মহিলা	JSP1656617 ফটো উপলব্ধ	186 নাম : তুলসি মায়া থাপা বাণা স্বামীৰ নাম : টংক বাণা ঘৰ নং : 80 বয়স : 27 লিঙ্গ : মহিলা	JSP1092303 ফটো উপলব্ধ
187 নাম : বশিা বিশ্বকৰ্মা পিতাৰ নাম : মানবীৰ বিশ্বকৰ্মা ঘৰ নং : 80 বয়স : 27 লিঙ্গ : মহিলা	JSP1104892 ফটো উপলব্ধ	188 নাম : হেম লাল বিশ্বকৰ্মা পিতাৰ নাম : মান বাৰ বিশ্বকৰ্মা ঘৰ নং : 80 বয়স : 26 লিঙ্গ : মহিলা	JSP0445148 ফটো উপলব্ধ	189 নাম : মঞ্জয় বিশ্বকৰ্মা পিতাৰ নাম : মনবীৰ বিশ্বকৰ্মা ঘৰ নং : 40 বয়স : 22 লিঙ্গ : পুৰুষ	OAP0004077 ফটো উপলব্ধ
190 নাম : ডুকু মায়া শৰ্মা স্বামীৰ নাম : গোপাল শৰ্মা ঘৰ নং : 41 বয়স : 38 লিঙ্গ : মহিলা	JSP1656639 ফটো উপলব্ধ	191 নাম : চলি মায়া শৰ্মা স্বামীৰ নাম : যমানন্দ শৰ্মা ঘৰ নং : 42 বয়স : 56 লিঙ্গ : মহিলা	JSP1656651 ফটো উপলব্ধ	# 192 নাম : বাজেন্দ্র শৰ্মা পিতাৰ নাম : এমানন্দ শৰ্মা ঘৰ নং : 395 বয়স : 37 লিঙ্গ : পুৰুষ	JSP1656662 ফটো উপলব্ধ
193 নাম : হীৰা শৰ্মা স্বামীৰ নাম : বাজেন্দ্র শৰ্মা ঘৰ নং : 42 বয়স : 36 লিঙ্গ : মহিলা	JSP1656673 ফটো উপলব্ধ	194 নাম : ইবৰাজ শৰ্মা পিতাৰ নাম : উমানন্দ শৰ্মা ঘৰ নং : 42 বয়স : 35 লিঙ্গ : পুৰুষ	JSP1656684 ফটো উপলব্ধ	195 নাম : সিতা শৰ্মা স্বামীৰ নাম : ইবৰাজ শৰ্মা ঘৰ নং : 42 বয়স : 32 লিঙ্গ : মহিলা	JSP0573881 ফটো উপলব্ধ
196 নাম : চম্পা দেৱী শৰ্মা স্বামীৰ নাম : দেবৰাজ শৰ্মা ঘৰ নং : 82 বয়স : 28 লিঙ্গ : মহিলা	JSP1105121 ফটো উপলব্ধ	197 নাম : দেবৰাজ শৰ্মা পিতাৰ নাম : এমানন্দ শৰ্মা ঘৰ নং : 42 বয়স : 27 লিঙ্গ : পুৰুষ	JSP0573683 ফটো উপলব্ধ	198 নাম : বাহুল বিশ্বকৰ্মা পিতাৰ নাম : থল বাহাদুৰ বিশ্বকৰ্মা ঘৰ নং : 43 বয়স : 35 লিঙ্গ : পুৰুষ	JSP3208955 ফটো উপলব্ধ
199 নাম : জগ মায়া বিশ্বকৰ্মা পিতাৰ নাম : থল বাহাদুৰ বিশ্বকৰ্মা ঘৰ নং : 43 বয়স : 29 লিঙ্গ : মহিলা	JSP0573865 ফটো উপলব্ধ	200 নাম : ৰোহিত বিশ্বকৰ্মা পিতাৰ নাম : থল বাহাদুৰ বিশ্বকৰ্মা ঘৰ নং : 80 বয়স : 27 লিঙ্গ : পুৰুষ	JSP0236265 ফটো উপলব্ধ	201 নাম : চন্দ্র মায়া বিশ্বকৰ্মা স্বামীৰ নাম : মন বাহাদুৰ বিশ্বকৰ্মা ঘৰ নং : 44 বয়স : 70 লিঙ্গ : মহিলা	JSP1656719 ফটো উপলব্ধ
202 নাম : হৰ্ক বাহাদুৰ বিশ্বকৰ্মা পিতাৰ নাম : মংগল বাহাদুৰ বিশ্বকৰ্মা ঘৰ নং : 88 বয়স : 60 লিঙ্গ : পুৰুষ	JSP0642538 ফটো উপলব্ধ	203 নাম : টংক বিশ্বকৰ্মা পিতাৰ নাম : মন বাহাদুৰ বিশ্বকৰ্মা ঘৰ নং : 44 বয়স : 41 লিঙ্গ : পুৰুষ	JSP1656720 ফটো উপলব্ধ	E2 204 নাম : অজয় বিশ্বকৰ্মা পিতাৰ নাম : মন বাহাদুৰ বিশ্বকৰ্মা ঘৰ নং : 44 বয়স : 40 লিঙ্গ : পুৰুষ	JSP1656731 ফটো উপলব্ধ
205 নাম : ধনমায়া বিশ্বকৰ্মা স্বামীৰ নাম : টংক বিশ্বকৰ্মা ঘৰ নং : 44 বয়স : 39 লিঙ্গ : মহিলা	JSP1656753 ফটো উপলব্ধ	206 নাম : চনু সোনাৰ বিশ্বকৰ্মা পিতাৰ নাম : হোকো বাহাদুৰ বিশ্বকৰ্মা ঘৰ নং : 44 বয়স : 29 লিঙ্গ : পুৰুষ	OAP0049692 ফটো উপলব্ধ	207 নাম : প্ৰিয়ংকা সোনাৰ বিশ্বকৰ্মা পিতাৰ নাম : হোকো বাহাদুৰ সোনাৰ বিশ্বকৰ্মা ঘৰ নং : 44 বয়স : 27 লিঙ্গ : মহিলা	OAP0049569 ফটো উপলব্ধ
208 নাম : বাকেশ বিশ্বকৰ্মা পিতাৰ নাম : টংক বাহাদুৰ বিশ্বকৰ্মা ঘৰ নং : 88 বয়স : 24 লিঙ্গ : পুৰুষ	JSP1176841 ফটো উপলব্ধ	209 নাম : ধন বাহাদুৰ বিশ্বকৰ্মা পিতাৰ নাম : বলি বাহাদুৰ বিশ্বকৰ্মা ঘৰ নং : 45 বয়স : 61 লিঙ্গ : পুৰুষ	JSP1656764 ফটো উপলব্ধ	E2 210 নাম : তিলমায়া বিশ্বকৰ্মা স্বামীৰ নাম : ধন বাহাদুৰ বিশ্বকৰ্মা ঘৰ নং : 45 বয়স : 56 লিঙ্গ : মহিলা	JSP1656775 ফটো উপলব্ধ



211	JSP1656786	নাম : বঞ্জীত বিশ্বকৰ্মা পিতাৰ নাম: ধন বাহাদুৰ বিশ্বকৰ্মা ঘৰ নং : 45 বয়স : 36 লিঙ্গ : পুৰুষ	ফটো উপলব্ধ	212	JSP0020102	নাম : সঞ্জীত বিশ্বকৰ্মা পিতাৰ নাম: ধন বাহাদুৰ বিশ্বকৰ্মা ঘৰ নং : 45 বয়স : 34 লিঙ্গ : পুৰুষ	ফটো উপলব্ধ	213	JSP0573816	নাম : মনজিৎ বিশ্বকৰ্মা পিতাৰ নাম: ধন বাহাদুৰ বিশ্বকৰ্মা ঘৰ নং : 45 বয়স : 30 লিঙ্গ : পুৰুষ	ফটো উপলব্ধ
214	JSP0334540	নাম : ট্যাঙ্কি মায়া বিশ্বকৰ্মা পিতাৰ নাম: গোপাল বিশ্বকৰ্মা ঘৰ নং : 45 বয়স : 29 লিঙ্গ : মহিলা	ফটো উপলব্ধ	215	JSP1656833	নাম : লিমতী বিশ্বকৰ্মা স্বামীৰ নাম: চন্দ্ৰবাহাদুৰ বিশ্বকৰ্মা ঘৰ নং : 47 বয়স : 60 লিঙ্গ : মহিলা	ফটো উপলব্ধ	216	JSP1665447	নাম : নিতু বিশ্বকৰ্মা স্বামীৰ নাম: পদম বিশ্বকৰ্মা ঘৰ নং : 47 বয়স : 48 লিঙ্গ : মহিলা	ফটো উপলব্ধ
217	JSP1656844	নাম : পদম বিশ্বকৰ্মা পিতাৰ নাম: চন্দ্ৰ বাহাদুৰ বিশ্বকৰ্মা ঘৰ নং : 47 বয়স : 42 লিঙ্গ : পুৰুষ	ফটো উপলব্ধ	218	JSP1656800	নাম : উমা দেৱী বিশ্বকৰ্মা পিতাৰ নাম: চন্দ্ৰ বাহাদুৰ বিশ্বকৰ্মা ঘৰ নং : 47 বয়স : 35 লিঙ্গ : মহিলা	ফটো উপলব্ধ	219	JSP1656811	নাম : চিত্তা দেৱী বিশ্বকৰ্মা পিতাৰ নাম: চন্দ্ৰ বাহাদুৰ বিশ্বকৰ্মা ঘৰ নং : 47 বয়স : 33 লিঙ্গ : মহিলা	ফটো উপলব্ধ
220	JSP1656902	নাম : কৰ্ণবাহাদুৰ বিশ্বকৰ্মা পিতাৰ নাম: যুধিন বিশ্বকৰ্মা ঘৰ নং : 49 বয়স : 71 লিঙ্গ : পুৰুষ	ফটো উপলব্ধ	221	JSP1656913	নাম : তুলসীমায়া বিশ্বকৰ্মা স্বামীৰ নাম: কৰ্ণবাহাদুৰ বিশ্বকৰ্মা ঘৰ নং : 49 বয়স : 61 লিঙ্গ : মহিলা	ফটো উপলব্ধ	222	JSP1656924	নাম : দেবৰাজ বিশ্বকৰ্মা পিতাৰ নাম: কৰ্ণবাহাদুৰ বিশ্বকৰ্মা ঘৰ নং : 49 বয়স : 52 লিঙ্গ : পুৰুষ	ফটো উপলব্ধ
223	JSP1656935	নাম : ৰত বিশ্বকৰ্মা স্বামীৰ নাম: দেৱৰাজ বিশ্বকৰ্মা ঘৰ নং : 49 বয়স : 43 লিঙ্গ : মহিলা	ফটো উপলব্ধ	224	JSP0465369	নাম : ৰঞ্জ বিশ্বকৰ্মা পিতাৰ নাম: দেৱৰাজ বিশ্বকৰ্মা ঘৰ নং : 8৯ বয়স : 26 লিঙ্গ : মহিলা	ফটো উপলব্ধ	225	JSP0573584	নাম : তিল মায়া বিশ্বকৰ্মা পিতাৰ নাম: খৰ্ক বাহাদুৰ বিশ্বকৰ্মা ঘৰ নং : 49 বয়স : 25 লিঙ্গ : মহিলা	ফটো উপলব্ধ
226	JSP1105436	নাম : বিজ বিশ্বকৰ্মা পিতাৰ নাম: দেৱৰাজ বিশ্বকৰ্মা ঘৰ নং : 8৯ বয়স : 24 লিঙ্গ : পুৰুষ	ফটো উপলব্ধ	227	JSP1657007	নাম : ৰাম বাহাদুৰ বিশ্বকৰ্মা পিতাৰ নাম: ভবীলাল লোহাৰ ঘৰ নং : 50 বয়স : 40 লিঙ্গ : পুৰুষ	ফটো উপলব্ধ	# 228	JSP3282456	নাম : কৃষ্ণ বিশ্বকৰ্মা পিতাৰ নাম: নন্দলাল বিশ্বকৰ্মা ঘৰ নং : 8৬ বয়স : 38 লিঙ্গ : পুৰুষ	ফটো উপলব্ধ
229	JSP1657018	নাম : লক্ষ্মী মায়া লোহাৰ স্বামীৰ নাম: ৰাম বাঃ লোহাৰ ঘৰ নং : 50 বয়স : 37 লিঙ্গ : মহিলা	ফটো উপলব্ধ	# 230	JSP1105204	নাম : টংক মায়া বিশ্বকৰ্মা পিতাৰ নাম: কৃষ্ণ বিশ্বকৰ্মা ঘৰ নং : 8৬ বয়স : 37 লিঙ্গ : মহিলা	ফটো উপলব্ধ	231	JSP1657029	নাম : খৰ্ক বাহাদুৰ বিশ্বকৰ্মা পিতাৰ নাম: ভবীলাল বিশ্বকৰ্মা ঘৰ নং : 50 বয়স : 34 লিঙ্গ : পুৰুষ	ফটো উপলব্ধ
232	JSP1177419	নাম : পূজা বিশ্বকৰ্মা স্বামীৰ নাম: খৰ্ক বাহাদুৰ বিশ্বকৰ্মা ঘৰ নং : ৫০ বয়স : 27 লিঙ্গ : মহিলা	ফটো উপলব্ধ	233	JSP1105774	নাম : ৰবী বিশ্বকৰ্মা পিতাৰ নাম: হোহিত বিশ্বকৰ্মা ঘৰ নং : ৫০ বয়স : 26 লিঙ্গ : পুৰুষ	ফটো উপলব্ধ	234	JSP1104702	নাম : ৰবীনা বিশ্বকৰ্মা পিতাৰ নাম: ৰহিত বিশ্বকৰ্মা ঘৰ নং : ৫০ বয়স : 25 লিঙ্গ : মহিলা	ফটো উপলব্ধ
235	JSP1177401	নাম : বিনিতা বিশ্বকৰ্মা পিতাৰ নাম: ৰাম বাহাদুৰ বিশ্বকৰ্মা ঘৰ নং : ৫০ বয়স : 22 লিঙ্গ : মহিলা	ফটো উপলব্ধ	236	OAP0167106	নাম : বীণা বিশ্বকৰ্মা পিতাৰ নাম: ৰাম বাহাদুৰ বিশ্বকৰ্মা ঘৰ নং : ৫০ বয়স : 22 লিঙ্গ : মহিলা	ফটো উপলব্ধ	237	OAP0167155	নাম : গোমা বিশ্বকৰ্মা পিতাৰ নাম: ৰাম বাহাদুৰ বিশ্বকৰ্মা ঘৰ নং : ৫০ বয়স : 19 লিঙ্গ : মহিলা	ফটো উপলব্ধ
#2 238	JSP1657030	নাম : নাৰায়ণ কাফ্লে পিতাৰ নাম: বিদ্যাপতি কাফ্লে ঘৰ নং : 51 বয়স : 56 লিঙ্গ : পুৰুষ	ফটো উপলব্ধ	#2 239	JSP1657041	নাম : মধু কাফ্লে স্বামীৰ নাম: নাৰায়ন কাফ্লে ঘৰ নং : 51 বয়স : 48 লিঙ্গ : মহিলা	ফটো উপলব্ধ	240	JSP3208966	নাম : ৰাজেশ কাফ্লে পিতাৰ নাম: নাৰায়ন কাফ্লে ঘৰ নং : 51 বয়স : 30 লিঙ্গ : পুৰুষ	ফটো উপলব্ধ



241	JSP3208977	নাম : বিৰাজ কাফ্লে পিতাৰ নাম: নাৰায়ন কাফ্লে ঘৰ নং : 51 বয়স : 29 লিঙ্গ : পুৰুষ	ফটো উপলব্ধ	242	JSP3262458	নাম : কুন্তি কাফ্লে স্বামীৰ নাম: ৰাজেশ কাফ্লে ঘৰ নং : 51 বয়স : 22 লিঙ্গ : মহিলা	ফটো উপলব্ধ	243	JSP1657074	নাম : নৰমায়া তামাং স্বামীৰ নাম: সিংবীৰ তামাং ঘৰ নং : 52 বয়স : 52 লিঙ্গ : মহিলা	ফটো উপলব্ধ
244	JSP1657085	নাম : মণ্ডল তামাং পিতাৰ নাম: সিংবীৰ তামাং ঘৰ নং : 52 বয়স : 39 লিঙ্গ : পুৰুষ	ফটো উপলব্ধ	245	JSP1657096	নাম : কৃষ্ণমায়া তামাং স্বামীৰ নাম: মণ্ডল তামাং ঘৰ নং : 52 বয়স : 38 লিঙ্গ : মহিলা	ফটো উপলব্ধ	246	JSP1657110	নাম : মেঘাৰ তামাং পিতাৰ নাম: সিংবীৰ তামাং ঘৰ নং : 52 বয়স : 34 লিঙ্গ : পুৰুষ	ফটো উপলব্ধ
247	JSP0020104	নাম : গংগা তামাং পিতাৰ নাম: সিংবীৰ তামাং ঘৰ নং : 52 বয়স : 33 লিঙ্গ : পুৰুষ	ফটো উপলব্ধ	248	JSP1177278	নাম : শান্তী ৰাই তামাং স্বামীৰ নাম: মেঘাৰ তামাং ঘৰ নং : 52 বয়স : 31 লিঙ্গ : মহিলা	ফটো উপলব্ধ	249	JSP0020105	নাম : গোমা তামাং পিতাৰ নাম: সিংবীৰ তামাং ঘৰ নং : 52 বয়স : 30 লিঙ্গ : মহিলা	ফটো উপলব্ধ
250	OAP0004234	নাম : ৰোহন থাপা পিতাৰ নাম: ওম বাহাদুৰ থাপা ঘৰ নং : 53 বয়স : 21 লিঙ্গ : পুৰুষ	ফটো উপলব্ধ	251	JSP1657121	নাম : নৰবাহদুৰ থাপা পিতাৰ নাম: ৰনবাহাদুৰ থাপা ঘৰ নং : 54 বয়স : 71 লিঙ্গ : পুৰুষ	ফটো উপলব্ধ	252	JSP1657132	নাম : নৰমায়া থাপা স্বামীৰ নাম: নৰবাহদুৰ থাপা ঘৰ নং : 54 বয়স : 70 লিঙ্গ : মহিলা	ফটো উপলব্ধ
253	JSP1657154	নাম : লক্ষী থাপা পিতাৰ নাম: নৰবাহদুৰ থাপা ঘৰ নং : 54 বয়স : 42 লিঙ্গ : মহিলা	ফটো উপলব্ধ	254	JSP0020106	নাম : ৰুমী থাপা স্বামীৰ নাম: মোহন থাপা ঘৰ নং : 54 বয়স : 40 লিঙ্গ : মহিলা	ফটো উপলব্ধ	# 255	JSP1657143	নাম : মোহন থাপা পিতাৰ নাম: নৰবাহদুৰ থাপা ঘৰ নং : 29 বয়স : 39 লিঙ্গ : পুৰুষ	ফটো উপলব্ধ
256	JSP1657165	নাম : দমৰবাহদুৰ থাপা পিতাৰ নাম: নৰবাহদুৰ থাপা ঘৰ নং : 54 বয়স : 37 লিঙ্গ : পুৰুষ	ফটো উপলব্ধ	# 257	OAP0018846	নাম : চনম থাপা স্বামীৰ নাম: মোহন থাপা ঘৰ নং : 29 বয়স : 36 লিঙ্গ : মহিলা	ফটো উপলব্ধ	258	JSP1657176	নাম : চম্পা আলে পিতাৰ নাম: প্ৰেম বাহাদুৰ আলে ঘৰ নং : 54 বয়স : 34 লিঙ্গ : মহিলা	ফটো উপলব্ধ
259	JSP0199497	নাম : কেশৱ থাপা পিতাৰ নাম: নৰ বাহাদুৰ থাপা ঘৰ নং : 58 বয়স : 29 লিঙ্গ : পুৰুষ	ফটো উপলব্ধ	260	JSP1657212	নাম : টেকমায়া আলে স্বামীৰ নাম: গম বাহাদুৰ আলে ঘৰ নং : 55 বয়স : 63 লিঙ্গ : মহিলা	ফটো উপলব্ধ	# 261	JSP1657245	নাম : ৰেখা ৰাণা স্বামীৰ নাম: কিৰন ৰানা ঘৰ নং : 190 বয়স : 39 লিঙ্গ : মহিলা	ফটো উপলব্ধ
262	JSP1657256	নাম : গুঞ্জ কুমাৰ আলে পিতাৰ নাম: গম বাহাদুৰ আলে ঘৰ নং : 55 বয়স : 37 লিঙ্গ : পুৰুষ	ফটো উপলব্ধ	E 263	JSP1657267	নাম : কমলা আলে পিতাৰ নাম: গমবাহাদুৰ আলে ঘৰ নং : 55 বয়স : 35 লিঙ্গ : পুৰুষ	ফটো উপলব্ধ	# 264	JSP1657198	নাম : ৰল বাহাদুৰ আলে পিতাৰ নাম: গম বাহাদুৰ আলে ঘৰ নং : 810 বয়স : 32 লিঙ্গ : পুৰুষ	ফটো উপলব্ধ
265	JSP0573915	নাম : ভবিতা আলে স্বামীৰ নাম: গুঞ্জ কুমাৰ আলে ঘৰ নং : 55 বয়স : 27 লিঙ্গ : মহিলা	ফটো উপলব্ধ	266	JSP1657289	নাম : অগম বাহাদুৰ সিজালী পিতাৰ নাম: ভীম বাহাদুৰ সিজালী ঘৰ নং : 56 বয়স : 66 লিঙ্গ : পুৰুষ	ফটো উপলব্ধ	267	JSP1657290	নাম : টল মায়া সিজালী স্বামীৰ নাম: অগম সিজালী ঘৰ নং : 56 বয়স : 56 লিঙ্গ : মহিলা	ফটো উপলব্ধ
268	JSP1657314	নাম : তাৰা সিজালী পিতাৰ নাম: অগম বাহাদুৰ সিজালী ঘৰ নং : 56 বয়স : 40 লিঙ্গ : মহিলা	ফটো উপলব্ধ	269	JSP0642256	নাম : তিল বাহাদুৰ থাপা পিতাৰ নাম: পদ্মলাল থাপা ঘৰ নং : 56 বয়স : 39 লিঙ্গ : পুৰুষ	ফটো উপলব্ধ	270	OAP0005280	নাম : মঞ্জু থাপা স্বামীৰ নাম: তিল বাহাদুৰ থাপা ঘৰ নং : 56 বয়স : 39 লিঙ্গ : মহিলা	ফটো উপলব্ধ



271	JSP1657325	নাম : চন্দা সিজালী পিতাৰ নাম: অগম বাহাদুৰ সিজালী ঘৰ নং : 56 বয়স : 38 লিঙ্গ : মহিলা	ফটো উপলব্ধ	272	JSP1657369	নাম : সূৰ্য্য বাহদুৰ পশৰেল পিতাৰ নাম: পদ্মলাল পশৰেল ঘৰ নং : 57 বয়স : 61 লিঙ্গ : পুৰুষ	ফটো উপলব্ধ	273	JSP1657370	নাম : গঙ্গা মায়া পশৰেল স্বামীৰ নাম: সূৰ্য্য বাহদুৰ পশৰেল ঘৰ নং : 57 বয়স : 56 লিঙ্গ : মহিলা	ফটো উপলব্ধ
274	JSP0482075	নাম : তিল বাহাদুৰ পশৰেল পিতাৰ নাম: সূৰ্য্য বাহাদুৰ পশৰেল ঘৰ নং : 59 বয়স : 35 লিঙ্গ : পুৰুষ	ফটো উপলব্ধ	275	OAP0018614	নাম : আশীষ থাপা পিতাৰ নাম: সূৰ্য্য বাহাদুৰ থাপা ঘৰ নং : 57 বয়স : 21 লিঙ্গ : পুৰুষ	ফটো উপলব্ধ	276	JSP1657381	নাম : সুৰেন্দ্ৰ গিৰী পিতাৰ নাম: বঙলাল গিৰী ঘৰ নং : 58 বয়স : 52 লিঙ্গ : পুৰুষ	ফটো উপলব্ধ
277	JSP1657392	নাম : তিলৰূপা গিৰী স্বামীৰ নাম: সুৰেন্দ্ৰ গিৰী ঘৰ নং : 58 বয়স : 45 লিঙ্গ : মহিলা	ফটো উপলব্ধ	S2 278	JSP0233403	নাম : মীনা গিৰী পিতাৰ নাম: সুৰেন্দ্ৰ গিৰী ঘৰ নং : 58 বয়স : 29 লিঙ্গ : মহিলা	ফটো উপলব্ধ	279	JSP0234591	নাম : কল্পনা গিৰী পিতাৰ নাম: সুৰেন্দ্ৰ গিৰী ঘৰ নং : 58 বয়স : 26 লিঙ্গ : মহিলা	ফটো উপলব্ধ
280	JSP1215409	নাম : অৰ্পনা গিৰী পিতাৰ নাম: সুৰেন্দ্ৰ গিৰী ঘৰ নং : 58 বয়স : 22 লিঙ্গ : মহিলা	ফটো উপলব্ধ	# 281	JSP1657427	নাম : তাৰা মায়া গিৰী স্বামীৰ নাম: গিতাৰাম গিৰী ঘৰ নং : 58 বয়স : 39 লিঙ্গ : মহিলা	ফটো উপলব্ধ	# 282	JSP1657405	নাম : সাবিত্ৰী গিৰী স্বামীৰ নাম: গোবিন্দ গিৰী ঘৰ নং : 59 বয়স : 70 লিঙ্গ : মহিলা	ফটো উপলব্ধ
R 283	JSP3208999	নাম : হৰিলাল গিৰী মাতৃৰ নাম: সাবিত্ৰী গিৰী ঘৰ নং : 59 বয়স : 34 লিঙ্গ : পুৰুষ	ফটো উপলব্ধ	284	JSP0237750	নাম : সুস্মিতা গিৰী পিতাৰ নাম: সাবিতা গিৰী ঘৰ নং : 59 বয়স : 32 লিঙ্গ : মহিলা	ফটো উপলব্ধ	285	JSP1092287	নাম : মিৰা দেৱী গিৰী স্বামীৰ নাম: হৰিলাল গিৰী ঘৰ নং : 59 বয়স : 27 লিঙ্গ : মহিলা	ফটো উপলব্ধ
R 286	OAP0111773	নাম : ছনিয়া গিৰী পিতাৰ নাম: গিতাৰাম গিৰী ঘৰ নং : 59 বয়স : 19 লিঙ্গ : মহিলা	ফটো উপলব্ধ	287	JSP1657450	নাম : ছৰিলাল কাফ্লে পিতাৰ নাম: বিদ্যাপতী কাফ্লে ঘৰ নং : 60 বয়স : 68 লিঙ্গ : পুৰুষ	ফটো উপলব্ধ	#2 288	JSP1657461	নাম : নৰ্মদা কাফ্লে স্বামীৰ নাম: ছৰিলাল কাফ্লে ঘৰ নং : 60 বয়স : 56 লিঙ্গ : মহিলা	ফটো উপলব্ধ
289	JSP1657483	নাম : ভীমা কফ্লে পিতাৰ নাম: চৰিলাল কফ্লে ঘৰ নং : 60 বয়স : 39 লিঙ্গ : মহিলা	ফটো উপলব্ধ	290	JSP1657494	নাম : ৰীতা কফ্লে পিতাৰ নাম: চৰিলাল কফ্লে ঘৰ নং : 60 বয়স : 37 লিঙ্গ : মহিলা	ফটো উপলব্ধ	#2 291	JSP0020109	নাম : ঘনশ্যাম কাফ্লে পিতাৰ নাম: ছৰিলাল কাফ্লে ঘৰ নং : 60 বয়স : 31 লিঙ্গ : পুৰুষ	ফটো উপলব্ধ
# 292	JSP1657518	নাম : বিষ্ণুলাল বিশ্বকৰ্মা পিতাৰ নাম: পদম বাহাদুৰ বিশ্বকৰ্মা ঘৰ নং : 61 বয়স : 56 লিঙ্গ : পুৰুষ	ফটো উপলব্ধ	# 293	JSP1657529	নাম : হৰিমায়ায়া বিশ্বকৰ্মা স্বামীৰ নাম: বিষ্ণুলাল বিশ্বকৰ্মা ঘৰ নং : 61 বয়স : 59 লিঙ্গ : মহিলা	ফটো উপলব্ধ	294	JSP1657552	নাম : সানো মায়া বিশ্বকৰ্মা স্বামীৰ নাম: ভীম বাহাদুৰ বিশ্বকৰ্মা ঘৰ নং : 61 বয়স : 36 লিঙ্গ : মহিলা	ফটো উপলব্ধ
295	JSP0237891	নাম : ৰহন বিশ্বকৰ্মা পিতাৰ নাম: বিষ্ণুলাল বিশ্বকৰ্মা ঘৰ নং : 62 বয়স : 28 লিঙ্গ : পুৰুষ	ফটো উপলব্ধ	296	JSP1657563	নাম : ৰুপকুমাৰ বিশ্বকৰ্মা পিতাৰ নাম: পদমবাহাদুৰ বিশ্বকৰ্মা ঘৰ নং : 62 বয়স : 51 লিঙ্গ : পুৰুষ	ফটো উপলব্ধ	297	JSP1657574	নাম : সোনো বিশ্বকৰ্মা স্বামীৰ নাম: ৰুপকুমাৰ বিশ্বকৰ্মা ঘৰ নং : 62 বয়স : 36 লিঙ্গ : মহিলা	ফটো উপলব্ধ
298	JSP1657609	নাম : ৰূপা বিশ্বকৰ্মা পিতাৰ নাম: বিষ্ণুলাল বিশ্বকৰ্মা ঘৰ নং : 62 বয়স : 36 লিঙ্গ : মহিলা	ফটো উপলব্ধ	299	JSP1657621	নাম : তিলোমায়া আলে স্বামীৰ নাম: প্ৰেম বাহাদুৰ আলে ঘৰ নং : 63 বয়স : 59 লিঙ্গ : মহিলা	ফটো উপলব্ধ	300	JSP3942521	নাম : গমী আলে স্বামীৰ নাম: ভীম বাহাদুৰ আলে ঘৰ নং : 63 বয়স : 33 লিঙ্গ : মহিলা	ফটো উপলব্ধ



# 301 নাম : ভীম বাহাদুৰ আলো মাতৃৰ নাম : শ্ৰেয় বাহাদুৰ আলো ঘৰ নং : 63 বয়স : 32 লিঙ্গ : পুৰুষ	JSP0020110 ফটো উপলব্ধ	302 নাম : সন্তুবীৰ তামাং পিতাৰ নাম : পদম বাহাদুৰ তামাং ঘৰ নং : 64 বয়স : 52 লিঙ্গ : পুৰুষ	JSP1657654 ফটো উপলব্ধ	# 303 নাম : নিংমা তামাং পিতাৰ নাম : পদম বাহাদুৰ তামাং ঘৰ নং : 100 বয়স : 44 লিঙ্গ : পুৰুষ	JSP1657676 ফটো উপলব্ধ
304 নাম : ধনমায়া তামাং স্বামীৰ নাম : সন্তুবীৰ তামাং ঘৰ নং : 64 বয়স : 42 লিঙ্গ : মহিলা	JSP1657665 ফটো উপলব্ধ	305 নাম : চনম বাহাদুৰ তামাং পিতাৰ নাম : বুদ্ধিমান তামাং ঘৰ নং : 68 বয়স : 26 লিঙ্গ : পুৰুষ	JSP1105741 ফটো উপলব্ধ	306 নাম : স্বপন তামাং পিতাৰ নাম : সন্তুবীৰ তামাং ঘৰ নং : 64 বয়স : 22 লিঙ্গ : পুৰুষ	JSP3281276 ফটো উপলব্ধ
307 নাম : সমীৰ তামাং পিতাৰ নাম : সন্তুবীৰ তামাং ঘৰ নং : 68 বয়স : 19 লিঙ্গ : পুৰুষ	OAP0167064 ফটো উপলব্ধ	308 নাম : বুদ্ধিমান তামাং পিতাৰ নাম : পদম বাহাদুৰ তামাং ঘৰ নং : 65 বয়স : 56 লিঙ্গ : পুৰুষ	JSP1657701 ফটো উপলব্ধ	309 নাম : দলমা তামাং স্বামীৰ নাম : বুদ্ধিমান তামাং ঘৰ নং : 65 বয়স : 49 লিঙ্গ : মহিলা	JSP1657712 ফটো উপলব্ধ
310 নাম : ধন বাহাদুৰ চাৰু পিতাৰ নাম : হৰ্ষ বাহাদুৰ চাৰু ঘৰ নং : 66 বয়স : 79 লিঙ্গ : পুৰুষ	JSP1657723 ফটো উপলব্ধ	E2 311 নাম : টংকমায়া চাৰু স্বামীৰ নাম : ধন বাহাদুৰ চাৰু ঘৰ নং : 66 বয়স : 76 লিঙ্গ : মহিলা	JSP1657734 ফটো উপলব্ধ	312 নাম : মনমায়া দৰ্লামী স্বামীৰ নাম : নেনসিং দৰ্লামী ঘৰ নং : 67 বয়স : 66 লিঙ্গ : মহিলা	JSP1657756 ফটো উপলব্ধ
313 নাম : চন্দ্ৰ বাহাদুৰ দৰ্লামী পিতাৰ নাম : নেনসিং দৰ্লামী ঘৰ নং : 67 বয়স : 44 লিঙ্গ : পুৰুষ	JSP1657778 ফটো উপলব্ধ	314 নাম : কালীমায়া দৰ্লামী পিতাৰ নাম : নেনসিং দৰ্লামী ঘৰ নং : 69 বয়স : 31 লিঙ্গ : মহিলা	JSP0224287 ফটো উপলব্ধ	315 নাম : চৰত দৰ্লামী পিতাৰ নাম : চন্দ্ৰ বাহাদুৰ দৰ্লামী ঘৰ নং : 67 বয়স : 22 লিঙ্গ : পুৰুষ	OAP0176909 ফটো উপলব্ধ
316 নাম : বসন্তী কুমাৰী পিঠাকটে স্বামীৰ নাম : ৰাম বাহাদুৰ পিঠাকটে ঘৰ নং : 68 বয়স : 63 লিঙ্গ : মহিলা	JSP1657789 ফটো উপলব্ধ	317 নাম : ঠগৰাজ পিঠাকটে পিতাৰ নাম : ৰাম বাহাদুৰ পিঠাকটে ঘৰ নং : 68 বয়স : 48 লিঙ্গ : পুৰুষ	JSP1657814 ফটো উপলব্ধ	318 নাম : ভক্ত বাহাদুৰ পিঠাকটে পিতাৰ নাম : ৰাম বাহাদুৰ পিঠাকটে ঘৰ নং : 68 বয়স : 44 লিঙ্গ : পুৰুষ	JSP1657825 ফটো উপলব্ধ
319 নাম : ভাৰতী পিঠাকটে থাপা পিতাৰ নাম : ৰাম বাঃ পিঠাকটে থাপা ঘৰ নং : 68 বয়স : 44 লিঙ্গ : মহিলা	JSP1657858 ফটো উপলব্ধ	# 320 নাম : লেখ কুমাৰ পিঠাকটে থাপা পিতাৰ নাম : ৰাম বাহাদুৰ পিঠাকটে ঘৰ নং : 68 বয়স : 40 লিঙ্গ : পুৰুষ	JSP1657847 ফটো উপলব্ধ	#2 321 নাম : সাৰদা পিঠাকটে থাপা স্বামীৰ নাম : লেখ কুমাৰ পিঠাকটে ঘৰ নং : 98 বয়স : 39 লিঙ্গ : মহিলা	JSP1177427 ফটো উপলব্ধ
# 322 নাম : মিত্ৰ পিঠাকটে পিতাৰ নাম : ৰাম বাহাদুৰ থাপা পিঠাকটে ঘৰ নং : 92 বয়স : 37 লিঙ্গ : পুৰুষ	JSP1665505 ফটো উপলব্ধ	# 323 নাম : পঞ্চ পিঠাকটে স্বামীৰ নাম : মিত্ৰ পিঠাকটে ঘৰ নং : 92 বয়স : 36 লিঙ্গ : মহিলা	JSP0225359 ফটো উপলব্ধ	324 নাম : হিম বাহাদুৰ থাপা পিতাৰ নাম : ৰাম বাহাদুৰ থাপা ঘৰ নং : 68 বয়স : 35 লিঙ্গ : পুৰুষ	JSP0020111 ফটো উপলব্ধ
325 নাম : থাপা থাপা পিতাৰ নাম : ভক্তবিৰ থাপা ঘৰ নং : 68 বয়স : 30 লিঙ্গ : মহিলা	OAP0062083 ফটো উপলব্ধ	326 নাম : চিত্ৰ বাহাদুৰ পিঠাকটে পিতাৰ নাম : ভক্ত বাহাদুৰ পিঠাকটে ঘৰ নং : 68 বয়স : 27 লিঙ্গ : পুৰুষ	JSP1176833 ফটো উপলব্ধ	# 327 নাম : হোম বাহাদুৰ সিজালী পিতাৰ নাম : গোপী সিজালী ঘৰ নং : 69 বয়স : 48 লিঙ্গ : পুৰুষ	JSP1657869 ফটো উপলব্ধ
# 328 নাম : মন মায়া সিজালী স্বামীৰ নাম : হোম বাহাদুৰ সিজালী ঘৰ নং : 69 বয়স : 47 লিঙ্গ : মহিলা	JSP1657870 ফটো উপলব্ধ	329 নাম : বেন মায়া সিজালী স্বামীৰ নাম : কেশৰ বাহাদুৰ সিজালী ঘৰ নং : 70 বয়স : 59 লিঙ্গ : মহিলা	JSP1657892 ফটো উপলব্ধ	# 330 নাম : কেশৰ বাহাদুৰ সিজালী পিতাৰ নাম : গোপী কৃষ্ণ সিজালী ঘৰ নং : 70 বয়স : 57 লিঙ্গ : পুৰুষ	JSP1657881 ফটো উপলব্ধ



331	JSP3209016	নাম : খিনা মায়া সিজালী পিতাৰ নাম: কেশ্বৰ বাহাদুৰ সিজালী ঘৰ নং : 70 বয়স : 32 লিঙ্গ : মহিলা	ফটো উপলব্ধ	332	JSP3209005	নাম : গংগা বাহাদুৰ সিজালী পিতাৰ নাম: কেশ্বৰ বাহাদুৰ সিজালী ঘৰ নং : 70 বয়স : 30 লিঙ্গ : পুৰুষ	ফটো উপলব্ধ	333	JSP0232199	নাম : কৈলাশ ছিজালী পিতাৰ নাম: কেশ্বৰ বাহাদুৰ ছিজালী ঘৰ নং : 90 বয়স : 28 লিঙ্গ : পুৰুষ	ফটো উপলব্ধ
334	JSP0573667	নাম : বিশাল ছিজালী পিতাৰ নাম: কেশ্বৰ বাহাদুৰ ছিজালী ঘৰ নং : 70 বয়স : 27 লিঙ্গ : পুৰুষ	ফটো উপলব্ধ	335	JSP1104884	নাম : ধন মায়া ছিজালী স্বামীৰ নাম: গংগা বাহাদুৰ ছিজালী ঘৰ নং : 90 বয়স : 26 লিঙ্গ : মহিলা	ফটো উপলব্ধ	336	JSP3262359	নাম : অমা ছিজালী স্বামীৰ নাম: কৈলাশ ছিজালী ঘৰ নং : 70 বয়স : 22 লিঙ্গ : মহিলা	ফটো উপলব্ধ
337	JSP1657905	নাম : জস বাহাদুৰ সিজালী পিতাৰ নাম: গৌপী কৃষ্ণ সিজালী ঘৰ নং : 71 বয়স : 64 লিঙ্গ : পুৰুষ	ফটো উপলব্ধ	338	JSP1657916	নাম : ভক্তি কুমাৰ সিজালী পিতাৰ নাম: জয় বাহাদুৰ সিজালী ঘৰ নং : 71 বয়স : 38 লিঙ্গ : পুৰুষ	ফটো উপলব্ধ	339	JSP1657927	নাম : ললিত সিজালী পিতাৰ নাম: জচ বাহাদুৰ সিজালী ঘৰ নং : 71 বয়স : 36 লিঙ্গ : পুৰুষ	ফটো উপলব্ধ
340	JSP3209027	নাম : দিপক থাপা পিতাৰ নাম: জস বাহাদুৰ সিজালী ঘৰ নং : 71 বয়স : 32 লিঙ্গ : পুৰুষ	ফটো উপলব্ধ	341	JSP0233429	নাম : চিলা সিজালী পিতাৰ নাম: জস বাহাদুৰ সিজালী ঘৰ নং : 91 বয়স : 28 লিঙ্গ : মহিলা	ফটো উপলব্ধ	342	OAP0007336	নাম : বনু থাপা স্বামীৰ নাম: দীপক থাপা ঘৰ নং : 71 বয়স : 28 লিঙ্গ : মহিলা	ফটো উপলব্ধ
343	JSP1657938	নাম : সন বাহাদুৰ থাপা পিতাৰ নাম: ভীম বাহাদুৰ থাপা ঘৰ নং : 73 বয়স : 60 লিঙ্গ : পুৰুষ	ফটো উপলব্ধ	344	JSP1657949	নাম : ইন্দ্ৰমায়া থাপা স্বামীৰ নাম: সন বাহাদুৰ থাপা ঘৰ নং : 73 বয়স : 49 লিঙ্গ : মহিলা	ফটো উপলব্ধ	# 345	JSP0517508	নাম : গুনা মায়া থাপা পিতাৰ নাম: সন বাহাদুৰ থাপা ঘৰ নং : 90 বয়স : 26 লিঙ্গ : মহিলা	ফটো উপলব্ধ
346	OAP0007062	নাম : দিল মায়া থাপা পিতাৰ নাম: চান বাহাদুৰ থাপা ঘৰ নং : 73 বয়স : 21 লিঙ্গ : মহিলা	ফটো উপলব্ধ	347	JSP1657950	নাম : ভীম বাহাদুৰ থাপা পিতাৰ নাম: মৰ্ন বাহাদুৰ থাপা ঘৰ নং : 75 বয়স : 76 লিঙ্গ : পুৰুষ	ফটো উপলব্ধ	348	JSP1657961	নাম : মনমায়া থাপা স্বামীৰ নাম: ভীম বাহাদুৰ থাপা ঘৰ নং : 75 বয়স : 72 লিঙ্গ : মহিলা	ফটো উপলব্ধ
349	JSP1657983	নাম : খডৰ্ক বাহাদুৰ থাপা পিতাৰ নাম: ভীম বাহাদুৰ থাপা ঘৰ নং : 75 বয়স : 46 লিঙ্গ : পুৰুষ	ফটো উপলব্ধ	350	JSP1657994	নাম : দিল্লীমায়া থাপা পিতাৰ নাম: ভীম বাহাদুৰ থাপা ঘৰ নং : 75 বয়স : 40 লিঙ্গ : মহিলা	ফটো উপলব্ধ	E2 351	JSP1658011	নাম : মন বাহাদুৰ থাপা পিতাৰ নাম: জয় বাহাদুৰ থাপা ঘৰ নং : 76 বয়স : 65 লিঙ্গ : পুৰুষ	ফটো উপলব্ধ
E2 352	JSP1658022	নাম : জিত বাহাদুৰ থাপা পিতাৰ নাম: জয় বাহাদুৰ থাপা ঘৰ নং : 76 বয়স : 61 লিঙ্গ : পুৰুষ	ফটো উপলব্ধ	353	JSP0521096	নাম : সত্য থাপা পিতাৰ নাম: জিত বাহাদুৰ থাপা ঘৰ নং : 90 বয়স : 30 লিঙ্গ : পুৰুষ	ফটো উপলব্ধ	354	JSP0521567	নাম : বৰমা থাপা স্বামীৰ নাম: জিত বাহাদুৰ থাপা ঘৰ নং : 90 বয়স : 27 লিঙ্গ : মহিলা	ফটো উপলব্ধ
355	JSP1104819	নাম : পজা থাপা স্বামীৰ নাম: সত্য থাপা ঘৰ নং : 90 বয়স : 23 লিঙ্গ : মহিলা	ফটো উপলব্ধ	356	JSP1658033	নাম : স্কীন মায়া লায়ী স্বামীৰ নাম: বুপ বাহাদুৰ লায়ী ঘৰ নং : 77 বয়স : 70 লিঙ্গ : মহিলা	ফটো উপলব্ধ	357	JSP1658077	নাম : ডম্বৰী মায়া ৰাণা পিতাৰ নাম: পহল সিং ৰাণা ঘৰ নং : 78 বয়স : 54 লিঙ্গ : পুৰুষ	ফটো উপলব্ধ
358	JSP1658066	নাম : দমন্তী ৰানা স্বামীৰ নাম: কৰ্ণ ৰানা ঘৰ নং : 78 বয়স : 52 লিঙ্গ : মহিলা	ফটো উপলব্ধ	# 359	JSP1658044	নাম : কৰ্ণ ৰানা পিতাৰ নাম: পহল সিং ৰাণা ঘৰ নং : 78 বয়স : 67 লিঙ্গ : পুৰুষ	ফটো উপলব্ধ	360	JSP1658055	নাম : মনমোহন ৰানা পিতাৰ নাম: পহল সিং ৰানা ঘৰ নং : 78 বয়স : 46 লিঙ্গ : পুৰুষ	ফটো উপলব্ধ



361 নাম : গোমা বানা স্বামীৰ নাম: মনমোহন বানা ঘৰ নং : 78 বয়স : 37 লিঙ্গ : মহিলা	JSP1658088 ফটো উপলব্ধ	362 নাম : চম্পা বানা পিতাৰ নাম: ঘন বাহদুৰ বানা ঘৰ নং : 80 বয়স : 45 লিঙ্গ : মহিলা	JSP1658102 ফটো উপলব্ধ	363 নাম : ক্ষীনা বানা পিতাৰ নাম: ঘনবাহদুৰ বানা ঘৰ নং : 80 বয়স : 38 লিঙ্গ : মহিলা	JSP1658113 ফটো উপলব্ধ
# 364 নাম : মুনমায়ী ৰাণা দৰ্লামী স্বামীৰ নাম: চন্দ্ৰ বাহাদুৰ দৰ্লামী ঘৰ নং : 69 বয়স : 38 লিঙ্গ : মহিলা	JSP1658124 ফটো উপলব্ধ	365 নাম : কৃষ্ণ বাহদুৰ বানা পিতাৰ নাম: পইলসিং বানা ঘৰ নং : 81 বয়স : 56 লিঙ্গ : পুৰুষ	JSP1658135 ফটো উপলব্ধ	366 নাম : সোম বানা পিতাৰ নাম: কৃষ্ণ বানা ঘৰ নং : 81 বয়স : 23 লিঙ্গ : পুৰুষ	OAP0151241 ফটো উপলব্ধ
367 নাম : সমীৰ বানা পিতাৰ নাম: কৃষ্ণ বাহাদুৰ বানা ঘৰ নং : 81 বয়স : 22 লিঙ্গ : পুৰুষ	OAP0083600 ফটো উপলব্ধ	368 নাম : মনিকা বানা পিতাৰ নাম: কৃষ্ণ বাহাদুৰ বানা ঘৰ নং : 81 বয়স : 20 লিঙ্গ : মহিলা	OAP0147678 ফটো উপলব্ধ	369 নাম : দল বাহদুৰ বানা পিতাৰ নাম: বন বাহাদুৰ বানা ঘৰ নং : 82 বয়স : 61 লিঙ্গ : পুৰুষ	JSP1658157 ফটো উপলব্ধ
# 370 নাম : পুনিমায়ী বানা স্বামীৰ নাম: দল বাহাদুৰ বানা ঘৰ নং : 82 বয়স : 62 লিঙ্গ : মহিলা	JSP1658168 ফটো উপলব্ধ	371 নাম : হেম বাহাদুৰ বানা পিতাৰ নাম: দল বাহাদুৰ বানা ঘৰ নং : 82 বয়স : 37 লিঙ্গ : পুৰুষ	JSP3209049 ফটো উপলব্ধ	372 নাম : মীনা বানা স্বামীৰ নাম: হেম বাহাদুৰ বানা ঘৰ নং : 82 বয়স : 36 লিঙ্গ : মহিলা	JSP3209038 ফটো উপলব্ধ
373 নাম : দমন্তী বানা পিতাৰ নাম: দল বাহাদুৰ বানা ঘৰ নং : 82 বয়স : 36 লিঙ্গ : মহিলা	JSP1658179 ফটো উপলব্ধ	374 নাম : পূজা বানা পিতাৰ নাম: দল বাহাদুৰ বানা ঘৰ নং : 82 বয়স : 32 লিঙ্গ : মহিলা	JSP1658191 ফটো উপলব্ধ	375 নাম : চায়া ৰাণা পিতাৰ নাম: দল বাহাদুৰ ৰাণা ঘৰ নং : 82 বয়স : 31 লিঙ্গ : মহিলা	JSP0020112 ফটো উপলব্ধ
376 নাম : বিকাশ বানা পিতাৰ নাম: দল বাহাদুৰ বানা ঘৰ নং : 82 বয়স : 25 লিঙ্গ : পুৰুষ	JSP1105535 ফটো উপলব্ধ	377 নাম : দীৰ্ঘমায়ী পুৰাঁৰ স্বামীৰ নাম: বলবাহাদুৰ পুৰাঁৰ ঘৰ নং : 83 বয়স : 72 লিঙ্গ : মহিলা	JSP1658204 ফটো উপলব্ধ	378 নাম : পাৰ্বতী পুৰাঁৰ পিতাৰ নাম: বল বাহাদুৰ পুৰাঁৰ ঘৰ নং : 83 বয়স : 46 লিঙ্গ : মহিলা	JSP1658215 ফটো উপলব্ধ
379 নাম : ঘন বাহদুৰ পুৰাঁৰ পিতাৰ নাম: বল বাহাদুৰ পুৰাঁৰ ঘৰ নং : 83 বয়স : 38 লিঙ্গ : পুৰুষ	JSP1658248 ফটো উপলব্ধ	380 নাম : অঞ্জলী থাপা স্বামীৰ নাম: ভৱন কুমাৰ থাপা ঘৰ নং : 83 বয়স : 33 লিঙ্গ : মহিলা	JSP1668582 ফটো উপলব্ধ	381 নাম : পদম বাহাদুৰ পিঠাকটে পিতাৰ নাম: সূৰ্য বাহাদুৰ পিঠাকটে ঘৰ নং : 84 বয়স : 70 লিঙ্গ : পুৰুষ	JSP1658260 ফটো উপলব্ধ
382 নাম : মনমায়ী পিঠাকটে স্বামীৰ নাম: পদম বাহাদুৰ পিঠাকটে ঘৰ নং : 84 বয়স : 60 লিঙ্গ : মহিলা	JSP1658271 ফটো উপলব্ধ	S2 383 নাম : দমন্তী পিঠাকটে পিতাৰ নাম: পদম বাহাদুৰ পিঠাকটে ঘৰ নং : 84 বয়স : 34 লিঙ্গ : মহিলা	JSP1658339 ফটো উপলব্ধ	384 নাম : মনেশ থাপা পিঠাকটে পিতাৰ নাম: পদম বাহাদুৰ থাপা পিঠাকটে ঘৰ নং : 84 বয়স : 33 লিঙ্গ : পুৰুষ	JSP0020113 ফটো উপলব্ধ
385 নাম : গোমা থাপা পিতাৰ নাম: পদম বাহাদুৰ থাপা ঘৰ নং : 88 বয়স : 27 লিঙ্গ : মহিলা	JSP0251926 ফটো উপলব্ধ	386 নাম : বিন্দু পিঠাকটে পিতাৰ নাম: গোমান সিং পিঠাকটে ঘৰ নং : 88 বয়স : 25 লিঙ্গ : মহিলা	JSP1104777 ফটো উপলব্ধ	387 নাম : হৰ্ক বাহাদুৰ পিঠাকটে পিতাৰ নাম: পদম বাহাদুৰ পিঠাকটে ঘৰ নং : 88 বয়স : 24 লিঙ্গ : পুৰুষ	JSP1105659 ফটো উপলব্ধ
388 নাম : কলিমায়ী থাপা স্বামীৰ নাম: বল বাহাদুৰ থাপা ঘৰ নং : 85 বয়স : 76 লিঙ্গ : মহিলা	JSP1658340 ফটো উপলব্ধ	# 389 নাম : ঠগী থাপা পিতাৰ নাম: বল বাহাদুৰ থাপা ঘৰ নং : 82 বয়স : 46 লিঙ্গ : পুৰুষ	JSP1658362 ফটো উপলব্ধ	# 390 নাম : পূৰ্ণিমা থাপা স্বামীৰ নাম: চন্দ্ৰ থাপা ঘৰ নং : 85 বয়স : 46 লিঙ্গ : মহিলা	JSP0252247 ফটো উপলব্ধ



391	JSP1658395	নাম : গোপাল থাপা পিতাৰ নাম: বল বাহাদুৰ থাপা ঘৰ নং : 85 বয়স : 38 লিঙ্গ : পুৰুষ	ফটো উপলব্ধ	392	JSP3281243	নাম : তুলসী খাপা স্বামীৰ নাম: গোপাল থাপা ঘৰ নং : 85 বয়স : 33 লিঙ্গ : মহিলা	ফটো উপলব্ধ	393	JSP1085182	নাম : শংকৰ থাপা পিতাৰ নাম: চন্দ্ৰ বাহাদুৰ থাপা ঘৰ নং : ৮৫ বয়স : 25 লিঙ্গ : পুৰুষ	ফটো উপলব্ধ
394	JSP1105410	নাম : অমিত পিঠাকটে পিতাৰ নাম: গোমান সিং পিঠাকটে ঘৰ নং : ৮৫ বয়স : 24 লিঙ্গ : পুৰুষ	ফটো উপলব্ধ	395	JSP1658419	নাম : দীক বাহাদুৰ থাপা পিতাৰ নাম: পূৰ্ণ বাহাদুৰ থাপা ঘৰ নং : 86 বয়স : 47 লিঙ্গ : পুৰুষ	ফটো উপলব্ধ	# 396	JSP1658420	নাম : পূৰী থাপা স্বামীৰ নাম: ডিক বাহাদুৰ থাপা ঘৰ নং : 86 বয়স : 41 লিঙ্গ : মহিলা	ফটো উপলব্ধ
397	JSP1177385	নাম : বন্দনা থাপা পিতাৰ নাম: দীক বাহাদুৰ থাপা ঘৰ নং : ৮৬ বয়স : 22 লিঙ্গ : মহিলা	ফটো উপলব্ধ	398	OAP0167171	নাম : কৈলাশ থাপা পিতাৰ নাম: ডিক বাহাদুৰ থাপা ঘৰ নং : ৮৬ বয়স : 21 লিঙ্গ : পুৰুষ	ফটো উপলব্ধ	# 399	JSP1658442	নাম : তুল বাহাদুৰ সিজালী পিতাৰ নাম: মকৰ সিজালী ঘৰ নং : 87 বয়স : 56 লিঙ্গ : পুৰুষ	ফটো উপলব্ধ
400	JSP1658453	নাম : ধন মায়া সিজালী স্বামীৰ নাম: তুল বাহাদুৰ সিজালী ঘৰ নং : 87 বয়স : 51 লিঙ্গ : মহিলা	ফটো উপলব্ধ	401	JSP1658475	নাম : নীলম সিজালী পিতাৰ নাম: তুল বাহাদুৰ সিজালী ঘৰ নং : 87 বয়স : 35 লিঙ্গ : মহিলা	ফটো উপলব্ধ	402	JSP0020114	নাম : সাগৰ সিজালী পিতাৰ নাম: তুল বাহাদুৰ সিজালী ঘৰ নং : 87 বয়স : 31 লিঙ্গ : পুৰুষ	ফটো উপলব্ধ
403	JSP3318359	নাম : পূজা সিজালী স্বামীৰ নাম: সাগৰ সিজালী ঘৰ নং : 87 বয়স : 29 লিঙ্গ : মহিলা	ফটো উপলব্ধ	404	JSP0539825	নাম : দিপক সিজালী পিতাৰ নাম: তুল বাহাদুৰ সিজালী ঘৰ নং : ৮৭ বয়স : 26 লিঙ্গ : পুৰুষ	ফটো উপলব্ধ	405	JSP1176809	নাম : হৰ্ক বাহাদুৰ ছিজালী পিতাৰ নাম: তুল বাহাদুৰ ছিজালী ঘৰ নং : ৮৭ বয়স : 25 লিঙ্গ : পুৰুষ	ফটো উপলব্ধ
406	JSP1658486	নাম : বন মায়া সিজালী স্বামীৰ নাম: মকৰ সিং সিজালী ঘৰ নং : 88 বয়স : 82 লিঙ্গ : মহিলা	ফটো উপলব্ধ	407	JSP5032875	নাম : কঞ্জলতা থাপা ছিজালী পিতাৰ নাম: মকৰ সিং ছিজালী ঘৰ নং : ৮৮ বয়স : 55 লিঙ্গ : মহিলা	ফটো উপলব্ধ	408	JSP1658500	নাম : বীনা সিজালী পিতাৰ নাম: মকৰ সিজালী ঘৰ নং : 88 বয়স : 47 লিঙ্গ : মহিলা	ফটো উপলব্ধ
# 409	JSP1658511	নাম : অমৰ সিজালী পিতাৰ নাম: মকৰ সিজালী ঘৰ নং : 88 বয়স : 48 লিঙ্গ : পুৰুষ	ফটো উপলব্ধ	# 410	JSP1658522	নাম : দুৰ্গীমায়া সিজালী স্বামীৰ নাম: অমৰ সিজালী ঘৰ নং : 88 বয়স : 43 লিঙ্গ : মহিলা	ফটো উপলব্ধ	411	JSP1176882	নাম : হেম বাহাদুৰ থাপা পিতাৰ নাম: মন বাহাদুৰ থাপা ঘৰ নং : ৮৮ বয়স : 30 লিঙ্গ : পুৰুষ	ফটো উপলব্ধ
412	JSP1176874	নাম : নিল বাহাদুৰ থাপা পিতাৰ নাম: মন বাহাদুৰ থাপা ঘৰ নং : ৮৮ বয়স : 25 লিঙ্গ : পুৰুষ	ফটো উপলব্ধ	413	JSP1658544	নাম : উমাকান্ত শৰ্মা পিতাৰ নাম: বিদ্যাপতি শৰ্মা ঘৰ নং : 89 বয়স : 46 লিঙ্গ : পুৰুষ	ফটো উপলব্ধ	414	JSP1658555	নাম : হৰিমায়া শৰ্মা স্বামীৰ নাম: উমা কান্ত শৰ্মা ঘৰ নং : 89 বয়স : 44 লিঙ্গ : মহিলা	ফটো উপলব্ধ
#2 415	JSP3209050	নাম : নবীন শৰ্মা পিতাৰ নাম: উমাকান্ত শৰ্মা ঘৰ নং : ১১১ বয়স : 30 লিঙ্গ : পুৰুষ	ফটো উপলব্ধ	416	JSP0257329	নাম : পুষ্প শৰ্মা পিতাৰ নাম: উমা কান্ত শৰ্মা ঘৰ নং : ৮৯ বয়স : 27 লিঙ্গ : পুৰুষ	ফটো উপলব্ধ	#2 417	OAP0018572	নাম : আমোনা শৰ্মা স্বামীৰ নাম: নবীন শৰ্মা ঘৰ নং : ১১১ বয়স : 27 লিঙ্গ : মহিলা	ফটো উপলব্ধ
418	JSP0573626	নাম : যুবৰাজ শৰ্মা পিতাৰ নাম: উমা কান্ত শৰ্মা ঘৰ নং : 89 বয়স : 25 লিঙ্গ : পুৰুষ	ফটো উপলব্ধ	# 419	DWM0553388	নাম : পিংকু কাটেল স্বামীৰ নাম: পুষ্প শৰ্মা ঘৰ নং : ৮৯ বয়স : 25 লিঙ্গ : মহিলা	ফটো উপলব্ধ	# 420	JSP1658588	নাম : তুলসী শৰ্মা পিতাৰ নাম: বিদ্যাপতি শৰ্মা ঘৰ নং : ৯০ বয়স : 53 লিঙ্গ : পুৰুষ	ফটো উপলব্ধ



# 421 নাম : বীতা দেৱী শৰ্মা স্বামীৰ নাম: তুলসী শৰ্মা ঘৰ নং : 90 বয়স : 47 লিঙ্গ : মহিলা	JSP1658599 ফটো উপলব্ধ	# 422 নাম : বিকাশ শৰ্মা পিতাৰ নাম: তুলসী প্ৰসাদ শৰ্মা ঘৰ নং : 90 বয়স : 28 লিঙ্গ : পুৰুষ	JSP0547737 ফটো উপলব্ধ	423 নাম : কমলা দেৱী স্বামীৰ নাম: বিকাশ শৰ্মা ঘৰ নং : 90 বয়স : 25 লিঙ্গ : মহিলা	JSP1202902 ফটো উপলব্ধ
424 নাম : প্ৰিয়ংকা দেৱী পিতাৰ নাম: তুলসী শৰ্মা ঘৰ নং : 90 বয়স : 23 লিঙ্গ : মহিলা	OAP0018531 ফটো উপলব্ধ	425 নাম : প্ৰেম প্ৰসাদ শৰ্মা পিতাৰ নাম: তুলসী শৰ্মা ঘৰ নং : 90 বয়স : 20 লিঙ্গ : পুৰুষ	OAP0085332 ফটো উপলব্ধ	426 নাম : মায়াদেৱী শৰ্মা স্বামীৰ নাম: নৰপতী শৰ্মা ঘৰ নং : 91 বয়স : 59 লিঙ্গ : মহিলা	JSP1658635 ফটো উপলব্ধ
# 427 নাম : লিলা শৰ্মা পিতাৰ নাম: নৰপতী শৰ্মা ঘৰ নং : 91 বয়স : 38 লিঙ্গ : পুৰুষ	JSP1658646 ফটো উপলব্ধ	428 নাম : বেদনীধী শৰ্মা পিতাৰ নাম: নৰপতী শৰ্মা ঘৰ নং : 91 বয়স : 36 লিঙ্গ : পুৰুষ	JSP1658657 ফটো উপলব্ধ	429 নাম : ভীমা দেৱী শৰ্মা স্বামীৰ নাম: বেদনীধী শৰ্মা ঘৰ নং : 91 বয়স : 33 লিঙ্গ : মহিলা	JSP1658668 ফটো উপলব্ধ
430 নাম : চন্দ্ৰ মায়ী ৰাউত ছেত্ৰী স্বামীৰ নাম: নইনা বাহাদুৰ ৰাউত ছেত্ৰী ঘৰ নং : 93 বয়স : 64 লিঙ্গ : মহিলা	JSP1658691 ফটো উপলব্ধ	431 নাম : ৰেখা ৰাউত ছেত্ৰী পিতাৰ নাম: নইনসিং ৰাউত ছেত্ৰী ঘৰ নং : 93 বয়স : 39 লিঙ্গ : মহিলা	JSP1658704 ফটো উপলব্ধ	432 নাম : শন্ত ৰাউত ছেত্ৰী পিতাৰ নাম: নইনসিং ৰাউত ছেত্ৰী ঘৰ নং : 93 বয়স : 37 লিঙ্গ : পুৰুষ	JSP1658715 ফটো উপলব্ধ
433 নাম : দিলীপ ছেত্ৰী পিতাৰ নাম: নইনা বাহাদুৰ ৰাউত ছেত্ৰী ঘৰ নং : 93 বয়স : 36 লিঙ্গ : পুৰুষ	JSP1658679 ফটো উপলব্ধ	434 নাম : দীপা ছেত্ৰী স্বামীৰ নাম: দিলীপ ছেত্ৰী ঘৰ নং : 93 বয়স : 30 লিঙ্গ : মহিলা	OAP0016360 ফটো উপলব্ধ	435 নাম : লেখনাথ ছেত্ৰী পিতাৰ নাম: নইনা বাহাদুৰ ছেত্ৰী ঘৰ নং : 93 বয়স : 29 লিঙ্গ : পুৰুষ	JSP0263566 ফটো উপলব্ধ
436 নাম : উদয় লায় পিতাৰ নাম: চন্দ্ৰবাহাদুৰ লায় ঘৰ নং : 94 বয়স : 49 লিঙ্গ : পুৰুষ	JSP1658748 ফটো উপলব্ধ	437 নাম : বল বাহাদুৰ লায় থাপা পিতাৰ নাম: চন্দ্ৰ বাহাদুৰ লায় থাপা ঘৰ নং : 94 বয়স : 46 লিঙ্গ : পুৰুষ	JSP1658726 ফটো উপলব্ধ	438 নাম : তিল মায়ী লায় থাপা স্বামীৰ নাম: বল বাহাদুৰ লায় থাপা ঘৰ নং : 94 বয়স : 43 লিঙ্গ : মহিলা	JSP1658737 ফটো উপলব্ধ
439 নাম : অমৃত থাপা পিতাৰ নাম: বল বাহাদুৰ লায় থাপা ঘৰ নং : 98 বয়স : 26 লিঙ্গ : পুৰুষ	JSP0552216 ফটো উপলব্ধ	440 নাম : বনু থাপা স্বামীৰ নাম: অমৃত থাপা ঘৰ নং : 98 বয়স : 26 লিঙ্গ : মহিলা	JSP5032818 ফটো উপলব্ধ	441 নাম : সুনীতা থাপা পিতাৰ নাম: তিল বাহাদুৰ থাপা ঘৰ নং : 95 বয়স : 32 লিঙ্গ : মহিলা	JSP1658782 ফটো উপলব্ধ
442 নাম : ৰমেশ থাপা পিতাৰ নাম: তিল বাহাদুৰ থাপা ঘৰ নং : 95 বয়স : 31 লিঙ্গ : পুৰুষ	OAP0161034 ফটো উপলব্ধ	443 নাম : ততা মায়ী থাপা স্বামীৰ নাম: ৰমেশ থাপা ঘৰ নং : 95 বয়স : 25 লিঙ্গ : মহিলা	JSP1104751 ফটো উপলব্ধ	444 নাম : ধন বাহাদুৰ ৰাই পিতাৰ নাম: প্ৰেম বাহাদুৰ ৰাই ঘৰ নং : 96 বয়স : 57 লিঙ্গ : পুৰুষ	JSP1658817 ফটো উপলব্ধ
445 নাম : প্ৰেম কুমাৰী ৰাই স্বামীৰ নাম: মন বাহাদুৰ ৰাই ঘৰ নং : 97 বয়স : 51 লিঙ্গ : মহিলা	JSP1658839 ফটো উপলব্ধ	446 নাম : মনবাহাদুৰ ৰাই পিতাৰ নাম: প্ৰেমবাহাদুৰ ৰাই ঘৰ নং : 97 বয়স : 42 লিঙ্গ : পুৰুষ	JSP1658828 ফটো উপলব্ধ	447 নাম : প্ৰকাশ ৰাই পিতাৰ নাম: মন বাহাদুৰ ৰাই ঘৰ নং : 99 বয়স : 25 লিঙ্গ : পুৰুষ	JSP3942729 ফটো উপলব্ধ
448 নাম : বুদ্ধিমান ৰাই পিতাৰ নাম: মন বাহাদুৰ ৰাই ঘৰ নং : 99 বয়স : 25 লিঙ্গ : পুৰুষ	JSP1105501 ফটো উপলব্ধ	449 নাম : মম বাবাহাদুৰ পুলামী পিতাৰ নাম: মন বাহাদুৰ পুলামী ঘৰ নং : 98 বয়স : 56 লিঙ্গ : পুৰুষ	JSP1658840 ফটো উপলব্ধ	450 নাম : বুদ্ধিনী পুলামী স্বামীৰ নাম: মন বাহাদুৰ পুলামী ঘৰ নং : 98 বয়স : 41 লিঙ্গ : মহিলা	JSP1658851 ফটো উপলব্ধ



451 নাম : কুমাৰ পুলামী পিতাৰ নাম: মম বাহাদুৰ পুলামী ঘৰ নং : 98 বয়স : 26 লিঙ্গ : পুৰুষ	JSP0573618 ফটো উপলব্ধ	452 নাম : সুৰজ পুলামী পিতাৰ নাম: মম বাহাদুৰ পুলামী ঘৰ নং : 98 বয়স : 24 লিঙ্গ : পুৰুষ	JSP1085257 ফটো উপলব্ধ	453 নাম : পুষ্পলাল পুলামী পিতাৰ নাম: মন বাহাদুৰ পুলামী ঘৰ নং : 101 বয়স : 61 লিঙ্গ : পুৰুষ	JSP1658862 ফটো উপলব্ধ
454 নাম : মংগল মায়া পুলামী স্বামীৰ নাম: পুষ্পলাল পুলামী ঘৰ নং : 101 বয়স : 47 লিঙ্গ : মহিলা	JSP1658873 ফটো উপলব্ধ	455 নাম : চুকমায়া পুলামী পিতাৰ নাম: পুষ্প লাল পুলামী ঘৰ নং : 101 বয়স : 26 লিঙ্গ : মহিলা	JSP0279786 ফটো উপলব্ধ	456 নাম : হিমা থাপা পিতাৰ নাম: সিংহ বাহাদুৰ থাপা ঘৰ নং : 102 বয়স : 45 লিঙ্গ : মহিলা	JSP1658908 ফটো উপলব্ধ
# 457 নাম : বাজু কুমাৰ থাপা পিতাৰ নাম: সিংহ বাহাদুৰ থাপা ঘৰ নং : 102 বয়স : 44 লিঙ্গ : পুৰুষ	JSP1658919 ফটো উপলব্ধ	# 458 নাম : মঞ্জু দেৱী থাপা স্বামীৰ নাম: বাজু কুমাৰ থাপা ঘৰ নং : 102 বয়স : 42 লিঙ্গ : মহিলা	JSP1658931 ফটো উপলব্ধ	459 নাম : বিনিতা ৰাই স্বামীৰ নাম: মনে ৰাই ঘৰ নং : 102 বয়স : 33 লিঙ্গ : মহিলা	JSP1177229 ফটো উপলব্ধ
460 নাম : জীত বাহাদুৰ ৰাই পিতাৰ নাম: মন বাহাদুৰ ৰাই ঘৰ নং : 102 বয়স : 27 লিঙ্গ : পুৰুষ	JSP1176866 ফটো উপলব্ধ	461 নাম : ৰোহন থাপা পিতাৰ নাম: বাজু কুমাৰ থাপা ঘৰ নং : 102 বয়স : 19 লিঙ্গ : পুৰুষ	OAP0153080 ফটো উপলব্ধ	462 নাম : সন্ত বাহাদুৰ ৰানা পিতাৰ নাম: টেক বাহাদুৰ ৰানা ঘৰ নং : 104 বয়স : 66 লিঙ্গ : পুৰুষ	JSP1658975 ফটো উপলব্ধ
463 নাম : বনজীত ৰানা পিতাৰ নাম: সন্ত বাহাদুৰ ৰানা ঘৰ নং : 104 বয়স : 45 লিঙ্গ : পুৰুষ	JSP1658997 ফটো উপলব্ধ	464 নাম : সীতা ৰানা স্বামীৰ নাম: বনজীত ৰানা ঘৰ নং : 104 বয়স : 39 লিঙ্গ : মহিলা	JSP1659003 ফটো উপলব্ধ	465 নাম : টীনা ৰাণা পিতাৰ নাম: ৰঞ্জিত ৰাণা ঘৰ নং : 108 বয়স : 19 লিঙ্গ : মহিলা	OAP0163154 ফটো উপলব্ধ
466 নাম : অনিল লুংগেলী পিতাৰ নাম: চন্দ্ৰবাহাদুৰ লুংগেলী ঘৰ নং : 105 বয়স : 61 লিঙ্গ : পুৰুষ	JSP1659047 ফটো উপলব্ধ	# 467 নাম : ভীমা লুংগেলী থাপা স্বামীৰ নাম: অনিল থাপা ঘৰ নং : 105 বয়স : 53 লিঙ্গ : মহিলা	JSP1177195 ফটো উপলব্ধ	# 468 নাম : মেনকা থাপা ভূজেল পিতাৰ নাম: ধেনোৰাজ ভূজেল ঘৰ নং : 105 বয়স : 37 লিঙ্গ : মহিলা	JSP1659069 ফটো উপলব্ধ
469 নাম : হেমন্ত থাপা পিতাৰ নাম: অনিল থাপা ঘৰ নং : 105 বয়স : 27 লিঙ্গ : পুৰুষ	JSP3942687 ফটো উপলব্ধ	470 নাম : ডম্বৰ কুমাৰী আলে থাপা পিতাৰ নাম: হেমন্ত থাপা ঘৰ নং : 105 বয়স : 21 লিঙ্গ : মহিলা	OAP0007005 ফটো উপলব্ধ	471 নাম : যমুনা বংকবল স্বামীৰ নাম: পদম বাহাদুৰ বংকবল ঘৰ নং : 106 বয়স : 69 লিঙ্গ : মহিলা	JSP1659105 ফটো উপলব্ধ
472 নাম : যাম বাহাদুৰ বংকবল পিতাৰ নাম: পদম বংকবল ঘৰ নং : 106 বয়স : 41 লিঙ্গ : পুৰুষ	JSP1659138 ফটো উপলব্ধ	473 নাম : নানী বংকবল স্বামীৰ নাম: যামবাহাদুৰ বংকবল ঘৰ নং : 106 বয়স : 41 লিঙ্গ : মহিলা	JSP1659149 ফটো উপলব্ধ	# 474 নাম : নৰ্থবাহাদুৰ বংকবল পিতাৰ নাম: পদম বংকবল ঘৰ নং : 106 বয়স : 39 লিঙ্গ : পুৰুষ	JSP1659150 ফটো উপলব্ধ
# 475 নাম : ধনমায়া বংকবল স্বামীৰ নাম: নৰ্থ বাহাদুৰ বংকবল ঘৰ নং : 106 বয়স : 35 লিঙ্গ : মহিলা	JSP1659081 ফটো উপলব্ধ	S 476 নাম : সুস্মীতা থাপা পিতাৰ নাম: কমল থাপা ঘৰ নং : 106 বয়স : 26 লিঙ্গ : মহিলা	JSP0573527 ফটো উপলব্ধ	# 477 নাম : টেক বাহাদুৰ বংকবল পিতাৰ নাম: ভিনু বংকবল ঘৰ নং : 107 বয়স : 66 লিঙ্গ : পুৰুষ	JSP1659161 ফটো উপলব্ধ
478 নাম : তুলামায়া বংকবল স্বামীৰ নাম: টেকবাহাদুৰ বংকবল ঘৰ নং : 107 বয়স : 63 লিঙ্গ : মহিলা	JSP1659172 ফটো উপলব্ধ	479 নাম : চম বাহাদুৰ বংকবল পিতাৰ নাম: টেক বাহাদুৰ বংকবল ঘৰ নং : 107 বয়স : 39 লিঙ্গ : পুৰুষ	JSP3209094 ফটো উপলব্ধ	480 নাম : নিৰ্মলামায়া বংকবল স্বামীৰ নাম: চম বাহাদুৰ বংকবল ঘৰ নং : 107 বয়স : 26 লিঙ্গ : মহিলা	JSP3262581 ফটো উপলব্ধ



481	JSP1659229	নাম : ডম্বৰ বাহাদুৰ থাপা বংকবল পিতাৰ নাম: ভানু বিক্রম থাপা বংকবল ঘৰ নং : 108 বয়স : 76 লিঙ্গ : পুৰুষ	ফটো উপলব্ধ	482	JSP1659230	নাম : সাৰদা থাপা বংকবল পিতাৰ নাম: ডম্বৰ বাহাদুৰ থাপা বংকবল ঘৰ নং : 108 বয়স : 44 লিঙ্গ : মহিলা	ফটো উপলব্ধ	483	JSP1659263	নাম : শ্যাম থাপা বংকবল পিতাৰ নাম: ডম্বৰ বাহাদুৰ থাপা বংকবল ঘৰ নং : 108 বয়স : 40 লিঙ্গ : পুৰুষ	ফটো উপলব্ধ
484	JSP3209107	নাম : কেশৱ বংকৱল পিতাৰ নাম: ডম্বৰ বাহাদুৰ থাপা বংকৱল ঘৰ নং : 108 বয়স : 40 লিঙ্গ : পুৰুষ	ফটো উপলব্ধ	485	JSP3943065	নাম : দীপা বংকৱল স্বামীৰ নাম: কেশৱ বংকৱল ঘৰ নং : 108 বয়স : 40 লিঙ্গ : মহিলা	ফটো উপলব্ধ	486	JSP0238063	নাম : গীতা থাপা স্বামীৰ নাম: শ্যাম থাপা বংকবল ঘৰ নং : 108 বয়স : 38 লিঙ্গ : মহিলা	ফটো উপলব্ধ
487	JSP1659285	নাম : পবিত্ৰা মুৰ্মছান স্বামীৰ নাম: যাম বাহাদুৰ মুৰ্মছান ঘৰ নং : 109 বয়স : 51 লিঙ্গ : মহিলা	ফটো উপলব্ধ	488	JSP1659309	নাম : বিনোদ থাপা মুৰ্মছান পিতাৰ নাম: যাম বাহাদুৰ থাপা মুৰ্মছান ঘৰ নং : 109 বয়স : 37 লিঙ্গ : পুৰুষ	ফটো উপলব্ধ	# 489	JSP1659310	নাম : মঞ্জু থাপা পিতাৰ নাম: যাম বাহাদুৰ থাপা ঘৰ নং : 418 বয়স : 33 লিঙ্গ : মহিলা	ফটো উপলব্ধ
#2 490	JSP3943016	নাম : পদ্মা দেৱী থাপা মুৰ্মছান স্বামীৰ নাম: বিনোদ থাপা মুৰ্মছান ঘৰ নং : 109 বয়স : 30 লিঙ্গ : মহিলা	ফটো উপলব্ধ	# 491	JSP1104959	নাম : গীতা থাপা মুৰ্মছান স্বামীৰ নাম: বাজেশ থাপা মুৰ্মছান ঘৰ নং : 375 বয়স : 30 লিঙ্গ : মহিলা	ফটো উপলব্ধ	492	JSP1659343	নাম : সাবিত্ৰী বংকবল স্বামীৰ নাম: ভক্তবাহাদুৰ বংকবল ঘৰ নং : 110 বয়স : 44 লিঙ্গ : মহিলা	ফটো উপলব্ধ
493	JSP3942489	নাম : কৃষ্ণ বাহাদুৰ থাপা পিতাৰ নাম: ভক্ত বাহাদুৰ থাপা ঘৰ নং : 110 বয়স : 25 লিঙ্গ : পুৰুষ	ফটো উপলব্ধ	494	JSP1105329	নাম : গোপাল বংকৱল থাপা পিতাৰ নাম: ভক্ত বাহাদুৰ বংকৱল থাপা ঘৰ নং : 110 বয়স : 23 লিঙ্গ : পুৰুষ	ফটো উপলব্ধ	495	JSP1659387	নাম : নৰেন্দ্ৰ বংকবল পিতাৰ নাম: পদম বংকবল ঘৰ নং : 112 বয়স : 47 লিঙ্গ : পুৰুষ	ফটো উপলব্ধ
496	JSP1659398	নাম : তুলামায়া বংকবল স্বামীৰ নাম: নৰেন্দ্ৰ বংকবল ঘৰ নং : 112 বয়স : 43 লিঙ্গ : মহিলা	ফটো উপলব্ধ	497	JSP1148204	নাম : মিত্ৰলাল বংকবল পিতাৰ নাম: নৰেন্দ্ৰ বংকবল ঘৰ নং : 112 বয়স : 31 লিঙ্গ : পুৰুষ	ফটো উপলব্ধ	498	JSP0290957	নাম : বিকাশ বংকবল পিতাৰ নাম: নৰেন্দ্ৰ বংকবল ঘৰ নং : 112 বয়স : 26 লিঙ্গ : পুৰুষ	ফটো উপলব্ধ
499	JSP1659401	নাম : চন্দ্ৰবাহাদুৰ দৰ্লামী পিতাৰ নাম: পদমবাহাদুৰ দৰ্লামী ঘৰ নং : 113 বয়স : 47 লিঙ্গ : পুৰুষ	ফটো উপলব্ধ	500	JSP1659434	নাম : নৰীমায়া আলে স্বামীৰ নাম: দল বাহাদুৰ আলে ঘৰ নং : 114 বয়স : 66 লিঙ্গ : মহিলা	ফটো উপলব্ধ	501	JSP1659445	নাম : তিল বাহাদুৰ আলে পিতাৰ নাম: দল বাহাদুৰ আলে ঘৰ নং : 114 বয়স : 36 লিঙ্গ : পুৰুষ	ফটো উপলব্ধ
# 502	JSP3209118	নাম : বিনীতা আলে স্বামীৰ নাম: তিল বাহাদুৰ আলে ঘৰ নং : 114 বয়স : 32 লিঙ্গ : মহিলা	ফটো উপলব্ধ	503	JSP1659467	নাম : ধনমায়া থাপা স্বামীৰ নাম: নিল বাহাদুৰ সিজালী ঘৰ নং : 115 বয়স : 51 লিঙ্গ : মহিলা	ফটো উপলব্ধ	504	JSP0023317	নাম : প্ৰেম থাপা পিতাৰ নাম: নিল বাহাদুৰ থাপা ঘৰ নং : 115 বয়স : 27 লিঙ্গ : পুৰুষ	ফটো উপলব্ধ
505	OAP0016477	নাম : দুৰ্গা থাপা স্বামীৰ নাম: প্ৰেম থাপা ঘৰ নং : 115 বয়স : 27 লিঙ্গ : মহিলা	ফটো উপলব্ধ	506	JSP1085133	নাম : পৰ্ণিমা থাপা পিতাৰ নাম: নিল বাহাদুৰ থাপা ঘৰ নং : 115 বয়স : 26 লিঙ্গ : মহিলা	ফটো উপলব্ধ	507	JSP1659478	নাম : টেক বাহাদুৰ পুলামী পিতাৰ নাম: ললিত পুলামী ঘৰ নং : 116 বয়স : 68 লিঙ্গ : পুৰুষ	ফটো উপলব্ধ
508	JSP1659489	নাম : বনমায়া পুলামী স্বামীৰ নাম: টেক বাহাদুৰ পুলামী ঘৰ নং : 116 বয়স : 66 লিঙ্গ : মহিলা	ফটো উপলব্ধ	509	JSP1659490	নাম : টিকৰাম পুলামী পিতাৰ নাম: টেক বাহাদুৰ পুলামী ঘৰ নং : 116 বয়স : 34 লিঙ্গ : পুৰুষ	ফটো উপলব্ধ	510	JSP1659525	নাম : মেহেৰমান পুলামী পিতাৰ নাম: টেক বাহাদুৰ পুলামী ঘৰ নং : 117 বয়স : 44 লিঙ্গ : পুৰুষ	ফটো উপলব্ধ



511 নাম : গীতা মায়ী পুলামী স্বামীৰ নাম : মেৰমান পুলামী ঘৰ নং : 117 বয়স : 41 লিঙ্গ : মহিলা	JSP1659536 ফটো উপলব্ধ	512 নাম : দেওকুমাৰী থাপা স্বামীৰ নাম : খড়ক বাহাদুৰ থাপা ঘৰ নং : 117 বয়স : 39 লিঙ্গ : মহিলা	JSP1659514 ফটো উপলব্ধ	513 নাম : জিতেন পুলামী পিতাৰ নাম : মেহেৰ মান পুলামী ঘৰ নং : 119 বয়স : 27 লিঙ্গ : পুৰুষ	JSP0573394 ফটো উপলব্ধ
# 514 নাম : ধীৰেন পুলামী পিতাৰ নাম : মেহেৰমান পুলামী ঘৰ নং : 119 বয়স : 25 লিঙ্গ : পুৰুষ	JSP1105485 ফটো উপলব্ধ	515 নাম : প্ৰভা পুলামী পিতাৰ নাম : মেহেৰমান পুলামী ঘৰ নং : 117 বয়স : 20 লিঙ্গ : মহিলা	OAP0018663 ফটো উপলব্ধ	# 516 নাম : গংগা মায়ী পুলামী স্বামীৰ নাম : মন বাহাদুৰ পুলামী ঘৰ নং : 118 বয়স : 67 লিঙ্গ : মহিলা	JSP1659547 ফটো উপলব্ধ
517 নাম : সুনিল পুলামী পিতাৰ নাম : লাল বাহাদুৰ পুলামী ঘৰ নং : 118 বয়স : 40 লিঙ্গ : পুৰুষ	JSP0573725 ফটো উপলব্ধ	# 518 নাম : ৰূপা পুলামী স্বামীৰ নাম : সুনিল পুলামী ঘৰ নং : 118 বয়স : 39 লিঙ্গ : মহিলা	JSP0024935 ফটো উপলব্ধ	519 নাম : দেব বাহাদুৰ পুলামী পিতাৰ নাম : মন বাহাদুৰ পুলামী ঘৰ নং : 118 বয়স : 27 লিঙ্গ : পুৰুষ	JSP0573675 ফটো উপলব্ধ
520 নাম : তুলসী পুলামী স্বামীৰ নাম : দেৱ বাহাদুৰ পুলামী ঘৰ নং : 118 বয়স : 23 লিঙ্গ : মহিলা	JSP3262557 ফটো উপলব্ধ	521 নাম : সৰী মায়ী পিঠাকটে স্বামীৰ নাম : ধন বাহাদুৰ পিঠাকটে ঘৰ নং : 119 বয়স : 66 লিঙ্গ : মহিলা	JSP1659570 ফটো উপলব্ধ	522 নাম : টেক বাহাদুৰ পিঠাকটে পিতাৰ নাম : ধন বাহাদুৰ পিঠাকটে ঘৰ নং : 119 বয়স : 42 লিঙ্গ : পুৰুষ	JSP1659581 ফটো উপলব্ধ
523 নাম : মেঘনাথ পিঠাকটে পিতাৰ নাম : ধন বাহাদুৰ পিঠাকটে ঘৰ নং : 119 বয়স : 40 লিঙ্গ : পুৰুষ	JSP1659592 ফটো উপলব্ধ	# 524 নাম : গোমা পিঠাকটে স্বামীৰ নাম : মেঘনাথ পিঠাকটে ঘৰ নং : 119 বয়স : 39 লিঙ্গ : মহিলা	JSP0025767 ফটো উপলব্ধ	525 নাম : ৰাম বাহাদুৰ পুলামী পিতাৰ নাম : চনমান পুলামী ঘৰ নং : 120 বয়স : 61 লিঙ্গ : পুৰুষ	JSP1659616 ফটো উপলব্ধ
526 নাম : দম্বৰী মায়ী পুলামী স্বামীৰ নাম : ৰাম বাহাদুৰ পুলামী ঘৰ নং : 120 বয়স : 46 লিঙ্গ : মহিলা	JSP1659627 ফটো উপলব্ধ	527 নাম : দিগীকা পুলামী পিতাৰ নাম : ৰাম বাহাদুৰ পুলামী ঘৰ নং : 120 বয়স : 27 লিঙ্গ : মহিলা	JSP0573535 ফটো উপলব্ধ	528 নাম : ডিক বাহাদুৰ পুলামী পিতাৰ নাম : ৰাম বাহাদুৰ পুলামী ঘৰ নং : 120 বয়স : 23 লিঙ্গ : পুৰুষ	JSP1105378 ফটো উপলব্ধ
529 নাম : ৰেনমায়ী পুলামী স্বামীৰ নাম : ভীম বাহাদুৰ পুলামী ঘৰ নং : 121 বয়স : 52 লিঙ্গ : মহিলা	JSP1659638 ফটো উপলব্ধ	530 নাম : দুৰ্গা বাহাদুৰ পুলামী পিতাৰ নাম : ভীম বাহাদুৰ পুলামী ঘৰ নং : 121 বয়স : 37 লিঙ্গ : পুৰুষ	JSP1659649 ফটো উপলব্ধ	531 নাম : পূজা মহন্ত পুলামী স্বামীৰ নাম : দুৰ্গা বাহাদুৰ পুলামী ঘৰ নং : 121 বয়স : 27 লিঙ্গ : মহিলা	JSP1105253 ফটো উপলব্ধ
532 নাম : লোক বাহাদুৰ ৰানা পিতাৰ নাম : ডবল সিং ৰানা ঘৰ নং : 122 বয়স : 40 লিঙ্গ : পুৰুষ	JSP1659672 ফটো উপলব্ধ	533 নাম : কবিতা ৰানা স্বামীৰ নাম : লোক বাহাদুৰ ৰানা ঘৰ নং : 122 বয়স : 39 লিঙ্গ : মহিলা	JSP1659683 ফটো উপলব্ধ	534 নাম : জিত বাহাদুৰ ৰানা পিতাৰ নাম : লোক বাহাদুৰ ৰানা ঘৰ নং : 122 বয়স : 21 লিঙ্গ : পুৰুষ	OAP0017616 ফটো উপলব্ধ
535 নাম : নেইনা সিং ৰানা পিতাৰ নাম : ডবল সিং ৰানা ঘৰ নং : 123 বয়স : 71 লিঙ্গ : পুৰুষ	JSP1659694 ফটো উপলব্ধ	536 নাম : দিল কুমাৰী ৰানা স্বামীৰ নাম : নেইনাসিং ৰানা ঘৰ নং : 123 বয়স : 51 লিঙ্গ : মহিলা	JSP1659707 ফটো উপলব্ধ	537 নাম : মীনা কুমাৰী ৰানা স্বামীৰ নাম : অজয় ৰানা ঘৰ নং : 123 বয়স : 30 লিঙ্গ : মহিলা	JSP0032177 ফটো উপলব্ধ
538 নাম : অজয় ৰানা পিতাৰ নাম : নেইনাসিং ৰানা ঘৰ নং : 123 বয়স : 28 লিঙ্গ : পুৰুষ	JSP0032409 ফটো উপলব্ধ	539 নাম : ভীম বাহাদুৰ ৰাণা পিতাৰ নাম : নেইনাসিং ৰাণা ঘৰ নং : 123 বয়স : 26 লিঙ্গ : পুৰুষ	JSP0235234 ফটো উপলব্ধ	540 নাম : খীনা মায়ী ৰাই পিতাৰ নাম : হৰক বাহাদুৰ ৰাই ঘৰ নং : 124 বয়স : 41 লিঙ্গ : মহিলা	JSP1659729 ফটো উপলব্ধ



541	JSP1659730	নাম : চিত্ৰ বাহাদুৰ ৰায় পিতাৰ নাম : হৰু বাহাদুৰ ৰায় ঘৰ নং : 124 বয়স : 40 লিঙ্গ : পুৰুষ	ফটো উপলব্ধ	542	JSP1659741	নাম : সোমা ৰাই স্বামীৰ নাম : চিত্ৰ বাহাদুৰ ৰাই ঘৰ নং : 124 বয়স : 35 লিঙ্গ : মহিলা	ফটো উপলব্ধ	543	JSP1659785	নাম : বন মায়া থাপা স্বামীৰ নাম : তিল বাহাদুৰ থাপা ঘৰ নং : 125 বয়স : 68 লিঙ্গ : মহিলা	ফটো উপলব্ধ
# 544	JSP1659810	নাম : উম বাহাদুৰ থাপা পিতাৰ নাম : তিল বাহাদুৰ থাপা ঘৰ নং : 125 বয়স : 49 লিঙ্গ : পুৰুষ	ফটো উপলব্ধ	# 545	JSP1659763	নাম : মনিকা থাপা স্বামীৰ নাম : ওম বাহাদুৰ থাপা ঘৰ নং : 125 বয়স : 45 লিঙ্গ : মহিলা	ফটো উপলব্ধ	546	OAP0149799	নাম : প্ৰীতম থাপা পিতাৰ নাম : ওম বাহাদুৰ থাপা ঘৰ নং : 125 বয়স : 20 লিঙ্গ : পুৰুষ	ফটো উপলব্ধ
547	JSP1659843	নাম : জিবিতলাল থাপা পিতাৰ নাম : মনবাহাদুৰ থাপা ঘৰ নং : 126 বয়স : 44 লিঙ্গ : পুৰুষ	ফটো উপলব্ধ	# 548	JSP1659865	নাম : হেলা মায়া থাপা পিতাৰ নাম : জিবিত লাল থাপা ঘৰ নং : 126 বয়স : 34 লিঙ্গ : মহিলা	ফটো উপলব্ধ	549	JSP1659876	নাম : লোকনাথ ৰাই পিতাৰ নাম : হৰু বাহাদুৰ ৰাই ঘৰ নং : 127 বয়স : 44 লিঙ্গ : পুৰুষ	ফটো উপলব্ধ
# 550	JSP1659887	নাম : লক্ষ্মী ৰাই স্বামীৰ নাম : লোকনাথ ৰাই ঘৰ নং : 127 বয়স : 39 লিঙ্গ : মহিলা	ফটো উপলব্ধ	551	OAP0018853	নাম : পৰন ৰাই পিতাৰ নাম : লোক নাথ ৰাই ঘৰ নং : 127 বয়স : 22 লিঙ্গ : পুৰুষ	ফটো উপলব্ধ	552	OAP0148155	নাম : অলিপ ৰাই পিতাৰ নাম : লোকনাথ ৰাই ঘৰ নং : 127 বয়স : 20 লিঙ্গ : পুৰুষ	ফটো উপলব্ধ
553	JSP1659901	নাম : দিল মায়া থাপা স্বামীৰ নাম : চন্দ্ৰ বাহাদুৰ থাপা ঘৰ নং : 128 বয়স : 66 লিঙ্গ : মহিলা	ফটো উপলব্ধ	554	JSP1659912	নাম : দিল্লিৰাম থাপা পিতাৰ নাম : চন্দ্ৰ কুমাৰ থাপা ঘৰ নং : 128 বয়স : 44 লিঙ্গ : পুৰুষ	ফটো উপলব্ধ	555	JSP1659923	নাম : চন্দ্ৰকলা থাপা স্বামীৰ নাম : দিল্লিৰাম থাপা ঘৰ নং : 128 বয়স : 42 লিঙ্গ : মহিলা	ফটো উপলব্ধ
556	JSP0035618	নাম : ৰমী থাপা স্বামীৰ নাম : মোহন থাপা ঘৰ নং : 128 বয়স : 41 লিঙ্গ : মহিলা	ফটো উপলব্ধ	557	JSP0235283	নাম : সাবিত্ৰী থাপা পিতাৰ নাম : চন্দ্ৰ বাহাদুৰ থাপা ঘৰ নং : 128 বয়স : 27 লিঙ্গ : মহিলা	ফটো উপলব্ধ	558	JSP1177435	নাম : দীয়া থাপা পিতাৰ নাম : দিল্লিৰাম থাপা ঘৰ নং : 128 বয়স : 22 লিঙ্গ : মহিলা	ফটো উপলব্ধ
559	OAP0157412	নাম : পিয়া থাপা পিতাৰ নাম : দিল্লিৰাম থাপা ঘৰ নং : 128 বয়স : 19 লিঙ্গ : মহিলা	ফটো উপলব্ধ	560	JSP1659978	নাম : লেখ বাহাদুৰ বানা পিতাৰ নাম : লাল বাহাদুৰ বানা ঘৰ নং : 129 বয়স : 48 লিঙ্গ : পুৰুষ	ফটো উপলব্ধ	561	JSP1659989	নাম : টিংকী বানা পিতাৰ নাম : লাল বাহাদুৰ বানা ঘৰ নং : 129 বয়স : 41 লিঙ্গ : মহিলা	ফটো উপলব্ধ
# 562	JSP1104850	নাম : ভীমা ৰাই পিতাৰ নাম : লোকনাথ ৰাই ঘৰ নং : 129 বয়স : 24 লিঙ্গ : মহিলা	ফটো উপলব্ধ	563	JSP1659990	নাম : ভীম বাহাদুৰ থাপা পিতাৰ নাম : চন্দ্ৰ বাহাদুৰ থাপা ঘৰ নং : 130 বয়স : 56 লিঙ্গ : পুৰুষ	ফটো উপলব্ধ	564	JSP1660000	নাম : গুন মায়া থাপা স্বামীৰ নাম : ভীম বাহাদুৰ থাপা ঘৰ নং : 130 বয়স : 48 লিঙ্গ : মহিলা	ফটো উপলব্ধ
565	JSP1660011	নাম : সাবিত্ৰী থাপা পিতাৰ নাম : ভীম থাপা ঘৰ নং : 130 বয়স : 38 লিঙ্গ : মহিলা	ফটো উপলব্ধ	566	JSP1660022	নাম : দেও বাহাদুৰ থাপা পিতাৰ নাম : ভীম বাহাদুৰ থাপা ঘৰ নং : 130 বয়স : 33 লিঙ্গ : পুৰুষ	ফটো উপলব্ধ	567	JSP0039636	নাম : ৰমী থাপা স্বামীৰ নাম : দেও বাহাদুৰ থাপা ঘৰ নং : 130 বয়স : 32 লিঙ্গ : মহিলা	ফটো উপলব্ধ
568	JSP0235515	নাম : তুলা মায়া থাপা পিতাৰ নাম : ভীম বাহাদুৰ থাপা ঘৰ নং : 130 বয়স : 27 লিঙ্গ : মহিলা	ফটো উপলব্ধ	569	JSP1085778	নাম : বুদ্ধি মায়া থাপা পিতাৰ নাম : ভীম বাহাদুৰ থাপা ঘৰ নং : 130 বয়স : 26 লিঙ্গ : মহিলা	ফটো উপলব্ধ	570	JSP1085877	নাম : অম্বিকা থাপা পিতাৰ নাম : ভীম বাহাদুৰ থাপা ঘৰ নং : 130 বয়স : 26 লিঙ্গ : মহিলা	ফটো উপলব্ধ



571 নাম : তুল বাহাদুৰ বানা পিতাৰ নাম: মন বাহাদুৰ বানা ঘৰ নং : 131 বয়স : 66 লিঙ্গ : পুৰুষ	JSP1660033 ফটো উপলব্ধ	572 নাম : লীলা মায়ী বানা স্বামীৰ নাম: তুল বাহাদুৰ বানা ঘৰ নং : 131 বয়স : 56 লিঙ্গ : মহিলা	JSP1660044 ফটো উপলব্ধ	573 নাম : নিল কুমাৰ বানা থাপা পিতাৰ নাম: তুল বাহাদুৰ বানা থাপা ঘৰ নং : 131 বয়স : 39 লিঙ্গ : পুৰুষ	JSP1660066 ফটো উপলব্ধ
574 নাম : নিৰ্মায়া থাপা লুংগেলী স্বামীৰ নাম: কৃষ্ণ বাহাদুৰ থাপা লুংগেলী ঘৰ নং : 132 বয়স : 54 লিঙ্গ : মহিলা	JSP1660088 ফটো উপলব্ধ	# 575 নাম : বণ বাহাদুৰ থাপা লুংগেলী পিতাৰ নাম: কৃষ্ণ বাহাদুৰ থাপা লুংগেলী ঘৰ নং : 132 বয়স : 36 লিঙ্গ : পুৰুষ	JSP1660124 ফটো উপলব্ধ	# 576 নাম : বীতা থাপা লুংগেলী স্বামীৰ নাম: বণ থাপা লুংগেলী ঘৰ নং : 132 বয়স : 36 লিঙ্গ : মহিলা	JSP1660135 ফটো উপলব্ধ
577 নাম : সৰশতী লুংগেলী থাপা পিতাৰ নাম: কৃষ্ণ বাহাদুৰ লুংগেলী ঘৰ নং : 132 বয়স : 26 লিঙ্গ : মহিলা	JSP0237255 ফটো উপলব্ধ	578 নাম : হৰ্ক বাহাদুৰ থাপা পিতাৰ নাম: ধনী বাহাদুৰ থাপা ঘৰ নং : 133 বয়স : 51 লিঙ্গ : পুৰুষ	JSP1660157 ফটো উপলব্ধ	579 নাম : তাৰা দেৱী থাপা স্বামীৰ নাম: হৰ্ক বাহাদুৰ থাপা ঘৰ নং : 133 বয়স : 41 লিঙ্গ : মহিলা	JSP1660168 ফটো উপলব্ধ
580 নাম : বিজয় থাপা পিতাৰ নাম: হৰ্ক বাহাদুৰ থাপা ঘৰ নং : 133 বয়স : 21 লিঙ্গ : পুৰুষ	JSP3306677 ফটো উপলব্ধ	581 নাম : পূৰ্ণ বাহাদুৰ থাপা পিতাৰ নাম: হৰ্ক বাহাদুৰ থাপা ঘৰ নং : 133 বয়স : 19 লিঙ্গ : পুৰুষ	OAP0163386 ফটো উপলব্ধ	582 নাম : দম্বৰ বাহাদুৰ বানা পিতাৰ নাম: মকৰ্ণধৰ্জ বানা ঘৰ নং : 134 বয়স : 76 লিঙ্গ : পুৰুষ	JSP1660179 ফটো উপলব্ধ
E 583 নাম : সাবিত্ৰী বানা স্বামীৰ নাম: দম্বৰ বানা ঘৰ নং : 134 বয়স : 69 লিঙ্গ : মহিলা	JSP1660180 ফটো উপলব্ধ	584 নাম : লাল বাহাদুৰ বানা পিতাৰ নাম: দম্বৰ বাহাদুৰ বানা ঘৰ নং : 134 বয়স : 42 লিঙ্গ : পুৰুষ	JSP1660215 ফটো উপলব্ধ	585 নাম : হেম মায়ী বানা স্বামীৰ নাম: লাল বাহাদুৰ বানা ঘৰ নং : 134 বয়স : 38 লিঙ্গ : মহিলা	JSP1660226 ফটো উপলব্ধ
586 নাম : আকাশ বানা পিতাৰ নাম: খকা বানা ঘৰ নং : 138 বয়স : 24 লিঙ্গ : পুৰুষ	JSP1105428 ফটো উপলব্ধ	587 নাম : কৰ্ণ বানা পিতাৰ নাম: লাল বাহাদুৰ বানা ঘৰ নং : 134 বয়স : 20 লিঙ্গ : পুৰুষ	OAP0018010 ফটো উপলব্ধ	588 নাম : লোকবাহাদুৰ মহন্ত পিতাৰ নাম: তিলক মহন্ত ঘৰ নং : 135 বয়স : 80 লিঙ্গ : পুৰুষ	JSP1660259 ফটো উপলব্ধ
589 নাম : ইন্দুমায়ী মহন্ত স্বামীৰ নাম: লোকবাহাদুৰ মহন্ত ঘৰ নং : 135 বয়স : 71 লিঙ্গ : মহিলা	JSP1660260 ফটো উপলব্ধ	590 নাম : প্ৰেমবাহাদুৰ মহন্ত পিতাৰ নাম: লোকবাহাদুৰ মহন্ত ঘৰ নং : 135 বয়স : 48 লিঙ্গ : পুৰুষ	JSP1660271 ফটো উপলব্ধ	591 নাম : য়ুৰৰাজ মহন্ত পিতাৰ নাম: লোকবাহাদুৰ মহন্ত ঘৰ নং : 135 বয়স : 36 লিঙ্গ : পুৰুষ	JSP1660293 ফটো উপলব্ধ
592 নাম : ৰোহিত ছেত্ৰী পিতাৰ নাম: অমৰ বাহাদুৰ ছেত্ৰী ঘৰ নং : 136 বয়স : 47 লিঙ্গ : পুৰুষ	JSP1660340 ফটো উপলব্ধ	593 নাম : চুৰামনি ছেত্ৰী পিতাৰ নাম: অমৰ ছেত্ৰী ঘৰ নং : 136 বয়স : 41 লিঙ্গ : পুৰুষ	JSP1660306 ফটো উপলব্ধ	# 594 নাম : কল্পনা ছেত্ৰী স্বামীৰ নাম: ৰোহিত ছেত্ৰী ঘৰ নং : 136 বয়স : 35 লিঙ্গ : মহিলা	JSP3209129 ফটো উপলব্ধ
595 নাম : ৰত্ন বাহাদুৰ দৰ্লামী পিতাৰ নাম: চন্দ্ৰ বাহাদুৰ দৰ্লামী ঘৰ নং : 137 বয়স : 46 লিঙ্গ : পুৰুষ	JSP1660351 ফটো উপলব্ধ	596 নাম : মেনোকা দৰ্লামী পিতাৰ নাম: ৰত্ন বাহাদুৰ দৰ্লামী ঘৰ নং : 137 বয়স : 30 লিঙ্গ : মহিলা	JSP3209130 ফটো উপলব্ধ	# 597 নাম : ইন্দ্ৰ বাহাদুৰ দৰ্লামী পিতাৰ নাম: ৰত্ন বাহাদুৰ থাপা ঘৰ নং : 137 বয়স : 29 লিঙ্গ : পুৰুষ	JSP0234922 ফটো উপলব্ধ
598 নাম : পবিত্ৰা দৰ্লামী পিতাৰ নাম: ৰত্ন বাহাদুৰ দৰ্লামী ঘৰ নং : 137 বয়স : 27 লিঙ্গ : মহিলা	JSP0573550 ফটো উপলব্ধ	599 নাম : ভদ্ৰীমায়ী ৰাই স্বামীৰ নাম: চন্দ্ৰ বাহাদুৰ ৰাই ঘৰ নং : 138 বয়স : 66 লিঙ্গ : মহিলা	JSP1660384 ফটো উপলব্ধ	# 600 নাম : বানা মায়ী ৰায় পিতাৰ নাম: চন্দ্ৰ বাহাদুৰ ৰাই ঘৰ নং : 138 বয়স : 45 লিঙ্গ : মহিলা	JSP1660395 ফটো উপলব্ধ



601 নাম : বিশাল লিম্বু পিতাৰ নাম : জয় বাহাদুৰ লিম্বু ঘৰ নং : 138 বয়স : 36 লিঙ্গ : পুৰুষ	JSP0573709 ফটো উপলব্ধ	602 নাম : নৰমায়া ৰাই পিতাৰ নাম : চন্দ্ৰ বাহাদুৰ ৰাই ঘৰ নং : 138 বয়স : 32 লিঙ্গ : মহিলা	JSP1660408 ফটো উপলব্ধ	603 নাম : সৰ্বআদন ৰাই মাতৃৰ নাম : ভদ্রীয়া ৰাই ঘৰ নং : 138 বয়স : 25 লিঙ্গ : পুৰুষ	OAP0003509 ফটো উপলব্ধ
604 নাম : বীৰ বাহাদুৰ ৰাই পিতাৰ নাম : লেট চন্দ্ৰ বাহাদুৰ ৰাই ঘৰ নং : 138 বয়স : 24 লিঙ্গ : পুৰুষ	OAP0004747 ফটো উপলব্ধ	605 নাম : নৰ মায়া ৰাই পিতাৰ নাম : লেট চন্দ্ৰ বাহাদুৰ ৰাই ঘৰ নং : 138 বয়স : 21 লিঙ্গ : মহিলা	OAP0004705 ফটো উপলব্ধ	606 নাম : চন্দ্ৰ কুমাৰী দৰ্লামী স্বামীৰ নাম : চন্দ্ৰ বাহাদুৰ দৰ্লামী ঘৰ নং : 139 বয়স : 56 লিঙ্গ : মহিলা	JSP1660420 ফটো উপলব্ধ
607 নাম : বিনোদ দৰ্লামী পিতাৰ নাম : চন্দ্ৰ বাহাদুৰ দৰ্লামী ঘৰ নং : 139 বয়স : 41 লিঙ্গ : পুৰুষ	JSP1660431 ফটো উপলব্ধ	608 নাম : দুৰ্গা দৰ্লামী স্বামীৰ নাম : গোপাল দৰ্লামী ঘৰ নং : 139 বয়স : 38 লিঙ্গ : মহিলা	JSP5032859 ফটো উপলব্ধ	609 নাম : গোপাল দৰ্লামী পিতাৰ নাম : চন্দ্ৰ বাহাদুৰ দৰ্লামী ঘৰ নং : 139 বয়স : 36 লিঙ্গ : পুৰুষ	JSP1660453 ফটো উপলব্ধ
610 নাম : ঘল বাহাদুৰ ৰাই পিতাৰ নাম : মৰ্ন বাহাদুৰ ৰাই ঘৰ নং : 141 বয়স : 57 লিঙ্গ : পুৰুষ	JSP1660511 ফটো উপলব্ধ	611 নাম : লালবাহাদুৰ দৰ্লামী পিতাৰ নাম : চন্দ্ৰবাহাদুৰ দৰ্লামী ঘৰ নং : 141 বয়স : 47 লিঙ্গ : পুৰুষ	JSP1660464 ফটো উপলব্ধ	D 612 নাম : ভাৰতী দৰ্লামী স্বামীৰ নাম : লালবাহাদুৰ দৰ্লামী ঘৰ নং : 141 বয়স : 41 লিঙ্গ : মহিলা	JSP1660475 ফটো উপলব্ধ
613 নাম : শিৱ ৰাজ ৰাই পিতাৰ নাম : বল বাহাদুৰ ৰাই ঘৰ নং : 141 বয়স : 32 লিঙ্গ : পুৰুষ	JSP1660500 ফটো উপলব্ধ	614 নাম : গঙ্গা ৰাই স্বামীৰ নাম : শিৱৰাজ ৰাই ঘৰ নং : 181 বয়স : 30 লিঙ্গ : মহিলা	JSP0234674 ফটো উপলব্ধ	615 নাম : কবিতা থাপা মাতৃৰ নাম : লালবাহাদুৰ দৰ্লামী ঘৰ নং : 181 বয়স : 25 লিঙ্গ : মহিলা	JSP9058033 ফটো উপলব্ধ
616 নাম : তনুশী দৰ্লামী থাপা পিতাৰ নাম : লালবাহাদুৰ দৰ্লামী ঘৰ নং : 141 বয়স : 23 লিঙ্গ : মহিলা	JSP3307279 ফটো উপলব্ধ	D 617 নাম : ৰেৱতী ভট্টৰাই স্বামীৰ নাম : দিল্লী ৰাম ভট্টৰাই ঘৰ নং : 143 বয়স : 76 লিঙ্গ : মহিলা	JSP1660555 ফটো উপলব্ধ	D 618 নাম : চমপ্ৰসাদ ভট্টৰাই পিতাৰ নাম : দিল্লী ৰাম ভট্টৰাই ঘৰ নং : 143 বয়স : 44 লিঙ্গ : পুৰুষ	JSP1660533 ফটো উপলব্ধ
619 নাম : সোমাৱতী ভট্টৰাই স্বামীৰ নাম : প্ৰকাশ ভট্টৰাই ঘৰ নং : 143 বয়স : 42 লিঙ্গ : মহিলা	JSP1660544 ফটো উপলব্ধ	# 620 নাম : প্ৰকাশ ভট্টৰাই পিতাৰ নাম : দিল্লী ৰাম ভট্টৰাই ঘৰ নং : 143 বয়স : 46 লিঙ্গ : পুৰুষ	JSP1660522 ফটো উপলব্ধ	621 নাম : নবৰাজ ভট্টৰাই পিতাৰ নাম : প্ৰকাশ ভট্টৰাই ঘৰ নং : 143 বয়স : 23 লিঙ্গ : পুৰুষ	JSP3307345 ফটো উপলব্ধ
622 নাম : জয়শী মুছাহাৰী স্বামীৰ নাম : মকৰসিং মুছাহাৰী ঘৰ নং : 144 বয়স : 76 লিঙ্গ : মহিলা	JSP1660577 ফটো উপলব্ধ	623 নাম : উপেন মুছাহাৰী পিতাৰ নাম : মকৰসিং মুছাহাৰী ঘৰ নং : 144 বয়স : 51 লিঙ্গ : পুৰুষ	JSP1660602 ফটো উপলব্ধ	624 নাম : বিষ্ণু মুছাহাৰী পিতাৰ নাম : মকৰসিং মুছাহাৰী ঘৰ নং : 144 বয়স : 49 লিঙ্গ : পুৰুষ	JSP1660624 ফটো উপলব্ধ
625 নাম : হৰেন মুছাহাৰী পিতাৰ নাম : মকৰসিং মুছাহাৰী ঘৰ নং : 188 বয়স : 33 লিঙ্গ : পুৰুষ	JSP0237263 ফটো উপলব্ধ	626 নাম : দ্বিজেন মুছাহাৰী পিতাৰ নাম : মকৰসিং মুছাহাৰী ঘৰ নং : 188 বয়স : 31 লিঙ্গ : পুৰুষ	JSP0237321 ফটো উপলব্ধ	627 নাম : পদমী মুছাহাৰী স্বামীৰ নাম : দ্বিজেন মুছাহাৰী ঘৰ নং : 144 বয়স : 21 লিঙ্গ : মহিলা	OAP0004861 ফটো উপলব্ধ
628 নাম : সানসুমা ব্ৰহ্ম পিতাৰ নাম : বিৰেন ব্ৰহ্ম ঘৰ নং : 145 বয়স : 56 লিঙ্গ : পুৰুষ	JSP1660646 ফটো উপলব্ধ	# 629 নাম : মীন ব্ৰহ্ম স্বামীৰ নাম : সানসুমা ব্ৰহ্ম ঘৰ নং : 145 বয়স : 48 লিঙ্গ : মহিলা	JSP1660657 ফটো উপলব্ধ	630 নাম : ৰাহুল ব্ৰহ্ম পিতাৰ নাম : সানসুমা ব্ৰহ্ম ঘৰ নং : 185 বয়স : 25 লিঙ্গ : পুৰুষ	JSP1105568 ফটো উপলব্ধ



631	JSP1105709	ফটো উপলব্ধ	নাম : আকাশ ব্ৰহ্ম পিতাৰ নাম: সানসুমা ব্ৰহ্ম ঘৰ নং : 185 বয়স : 25 লিঙ্গ : পুৰুষ	632	JSP1660668	ফটো উপলব্ধ	নাম : স্বাধীন গড় পিতাৰ নাম: হৰিৰাম গড় ঘৰ নং : 146 বয়স : 71 লিঙ্গ : পুৰুষ	633	JSP1660679	ফটো উপলব্ধ	নাম : পদমী গড় স্বামীৰ নাম: স্বাধীন গড় ঘৰ নং : 146 বয়স : 64 লিঙ্গ : মহিলা
634	JSP1660680	ফটো উপলব্ধ	নাম : দীপক গড় পিতাৰ নাম: স্বাধীন গড় ঘৰ নং : 146 বয়স : 44 লিঙ্গ : পুৰুষ	635	JSP1660691	ফটো উপলব্ধ	নাম : জুন গড় স্বামীৰ নাম: দীপক গড় ঘৰ নং : 146 বয়স : 41 লিঙ্গ : মহিলা	636	JSP1660715	ফটো উপলব্ধ	নাম : মনমায়া তামাং স্বামীৰ নাম: দলবাহদুৰ তামাং ঘৰ নং : 147 বয়স : 51 লিঙ্গ : মহিলা
637	JSP3209152	ফটো উপলব্ধ	নাম : চন্দ্ৰা তামাং মাতৃৰ নাম: মনমায়া তামাং ঘৰ নং : 147 বয়স : 31 লিঙ্গ : পুৰুষ	638	OAP0003830	ফটো উপলব্ধ	নাম : পুষ্প তামাং পিতাৰ নাম: লেট দল বাহাদুৰ তামাং ঘৰ নং : 147 বয়স : 29 লিঙ্গ : পুৰুষ	639	JSP1660737	ফটো উপলব্ধ	নাম : লালমায়া মহন্ত স্বামীৰ নাম: লাল বাহাদুৰ মহন্ত ঘৰ নং : 148 বয়স : 70 লিঙ্গ : মহিলা
# 640	JSP3942851	ফটো উপলব্ধ	নাম : বুদ্ধ মায়া তামাং পিতাৰ নাম: কৰ্ণ বাহাদুৰ তামাং ঘৰ নং : 145 বয়স : 46 লিঙ্গ : মহিলা	641	JSP1660726	ফটো উপলব্ধ	নাম : লালবাহদুৰ মহন্ত পিতাৰ নাম: লৌক বাহাদুৰ মহন্ত ঘৰ নং : 148 বয়স : 42 লিঙ্গ : পুৰুষ	642	JSP3209174	ফটো উপলব্ধ	নাম : ভীম বাহাদুৰ মহন্ত পিতাৰ নাম: লৌক বাহাদুৰ মহন্ত ঘৰ নং : 148 বয়স : 41 লিঙ্গ : পুৰুষ
643	JSP1660782	ফটো উপলব্ধ	নাম : লক্ষ্মী মায়া মহন্ত পিতাৰ নাম: লৌক বাহাদুৰ মহন্ত ঘৰ নং : 148 বয়স : 37 লিঙ্গ : মহিলা	644	JSP1660771	ফটো উপলব্ধ	নাম : দেৱী মায়া মহন্ত পিতাৰ নাম: লৌক বাহাদুৰ মহন্ত ঘৰ নং : 148 বয়স : 32 লিঙ্গ : মহিলা	645	JSP0050658	ফটো উপলব্ধ	নাম : হেমা মায়া মহন্ত স্বামীৰ নাম: লাল বাহাদুৰ মহন্ত ঘৰ নং : 188 বয়স : 30 লিঙ্গ : মহিলা
646	JSP1104835	ফটো উপলব্ধ	নাম : গংগা মায়া তামাং পিতাৰ নাম: চন্দ্ৰ কুমাৰ তামাং ঘৰ নং : 188 বয়স : 23 লিঙ্গ : মহিলা	647	OAP0018309	ফটো উপলব্ধ	নাম : প্ৰীতি মহন্ত পিতাৰ নাম: লাল বাহাদুৰ মহন্ত ঘৰ নং : 148 বয়স : 22 লিঙ্গ : মহিলা	# 648	JSP1660828	ফটো উপলব্ধ	নাম : পঞ্চমায়া তামাং স্বামীৰ নাম: মোহন তামাং ঘৰ নং : 150 বয়স : 66 লিঙ্গ : মহিলা
649	JSP1660839	ফটো উপলব্ধ	নাম : অকুল তামাং পিতাৰ নাম: মোহন সিং তামাং ঘৰ নং : 150 বয়স : 46 লিঙ্গ : পুৰুষ	650	JSP1660840	ফটো উপলব্ধ	নাম : লীলা তামাং স্বামীৰ নাম: অকুল তামাং ঘৰ নং : 150 বয়স : 41 লিঙ্গ : মহিলা	651	JSP1104793	ফটো উপলব্ধ	নাম : ৰূপা তামাং পিতাৰ নাম: অকুল তামাং ঘৰ নং : 150 বয়স : 25 লিঙ্গ : মহিলা
# 652	OAP0018648	ফটো উপলব্ধ	নাম : ৰিতু তামাং পিতাৰ নাম: মন বাহাদুৰ তামাং তামাং ঘৰ নং : 399 বয়স : 21 লিঙ্গ : মহিলা	653	OAP0018689	ফটো উপলব্ধ	নাম : সনিয়া তামাং পিতাৰ নাম: অকুল তামাং ঘৰ নং : 150 বয়স : 20 লিঙ্গ : মহিলা	654	JSP1660884	ফটো উপলব্ধ	নাম : জানকী তামাং স্বামীৰ নাম: দিলবাহাদুৰ তামাং ঘৰ নং : 151 বয়স : 61 লিঙ্গ : মহিলা
655	JSP1660931	ফটো উপলব্ধ	নাম : বল বাহাদুৰ তামাং পিতাৰ নাম: শ্ৰেৰী বাহাদুৰ তামাং ঘৰ নং : 151 বয়স : 53 লিঙ্গ : পুৰুষ	656	JSP1660895	ফটো উপলব্ধ	নাম : বীৰে তামাং পিতাৰ নাম: দিলবাহাদুৰ তামাং ঘৰ নং : 151 বয়স : 46 লিঙ্গ : পুৰুষ	657	JSP1660919	ফটো উপলব্ধ	নাম : কৰ্ন তামাং পিতাৰ নাম: দিল বাহাদুৰ তামাং ঘৰ নং : 151 বয়স : 42 লিঙ্গ : পুৰুষ
658	JSP1660920	ফটো উপলব্ধ	নাম : জানকী তামাং স্বামীৰ নাম: কনবাহাদুৰ তামাং ঘৰ নং : 151 বয়স : 40 লিঙ্গ : মহিলা	659	OAP0059360	ফটো উপলব্ধ	নাম : মুন্না তামাং পিতাৰ নাম: কৰ্ণ তামাং ঘৰ নং : 151 বয়স : 24 লিঙ্গ : পুৰুষ	660	OAP0059493	ফটো উপলব্ধ	নাম : মঙ্গল তামাং পিতাৰ নাম: কৰ্ণ তামাং ঘৰ নং : 151 বয়স : 21 লিঙ্গ : পুৰুষ



661	JSP1660942	নাম : ধনমায়ী তামাং স্বামীৰ নাম: বলবাহাদুৰ তামাং ঘৰ নং : 152 বয়স : 56 লিঙ্গ : মহিলা	ফটো উপলব্ধ	662	JSP1660953	নাম : মনিৰাম তামাং পিতাৰ নাম: বল বাহাদুৰ তামাং ঘৰ নং : 152 বয়স : 36 লিঙ্গ : পুৰুষ	ফটো উপলব্ধ	663	JSP1660975	নাম : পাতলী তামাং স্বামীৰ নাম: মনিৰাম তামাং ঘৰ নং : 152 বয়স : 33 লিঙ্গ : মহিলা	ফটো উপলব্ধ
664	JSP1660964	নাম : নিৰ্মলা তামাং পিতাৰ নাম: বল বাহাদুৰ তামাং ঘৰ নং : 152 বয়স : 32 লিঙ্গ : মহিলা	ফটো উপলব্ধ	E2 665	JSP1660986	নাম : সানু তামাং পিতাৰ নাম: টেক বাহাদুৰ তামাং ঘৰ নং : 154 বয়স : 46 লিঙ্গ : পুৰুষ	ফটো উপলব্ধ	666	JSP1660997	নাম : দেৱী তামাং স্বামীৰ নাম: সানু তামাং ঘৰ নং : 154 বয়স : 45 লিঙ্গ : মহিলা	ফটো উপলব্ধ
667	JSP3209209	নাম : ৰেনু তামাং পিতাৰ নাম: সানু তামাং ঘৰ নং : 154 বয়স : 29 লিঙ্গ : মহিলা	ফটো উপলব্ধ	668	JSP1661003	নাম : টেক বাহাদুৰ তামাং পিতাৰ নাম: লালী বাহাদুৰ তামাং ঘৰ নং : 155 বয়স : 66 লিঙ্গ : পুৰুষ	ফটো উপলব্ধ	669	JSP1661014	নাম : গংগামায়ী তামাং স্বামীৰ নাম: টেক বাহাদুৰ তামাং ঘৰ নং : 155 বয়স : 62 লিঙ্গ : মহিলা	ফটো উপলব্ধ
# 670	JSP1661025	নাম : মন বাহাদুৰ তামাং পিতাৰ নাম: টেক বাহাদুৰ তামাং ঘৰ নং : 155 বয়স : 41 লিঙ্গ : পুৰুষ	ফটো উপলব্ধ	671	JSP1661036	নাম : তিলোমায়ী তামাং স্বামীৰ নাম: মন বাহাদুৰ তামাং ঘৰ নং : 155 বয়স : 36 লিঙ্গ : মহিলা	ফটো উপলব্ধ	672	JSP0020117	নাম : হোম বাহাদুৰ তামাং পিতাৰ নাম: টেক বাহাদুৰ তামাং ঘৰ নং : 155 বয়স : 29 লিঙ্গ : পুৰুষ	ফটো উপলব্ধ
673	OAP0126177	নাম : ৰঞ্জিত বিশ্বকৰ্মা পিতাৰ নাম: কুল বাহাদুৰ বিশ্বকৰ্মা ঘৰ নং : 155 বয়স : 28 লিঙ্গ : পুৰুষ	ফটো উপলব্ধ	674	JSP3262243	নাম : অনিকা থাপা পিতাৰ নাম: নিল কুমাৰ থাপা ঘৰ নং : 155 বয়স : 22 লিঙ্গ : মহিলা	ফটো উপলব্ধ	675	OAP0019455	নাম : ফুল মায়ী তামাং পিতাৰ নাম: মন বাহাদুৰ তামাং ঘৰ নং : 155 বয়স : 20 লিঙ্গ : মহিলা	ফটো উপলব্ধ
676	JSP1661058	নাম : কালী বাহাদুৰ তামাং পিতাৰ নাম: জীত বাহাদুৰ তামাং ঘৰ নং : 156 বয়স : 48 লিঙ্গ : পুৰুষ	ফটো উপলব্ধ	677	JSP1661069	নাম : কুমাৰী তামাং স্বামীৰ নাম: কালিবাহাদুৰ তামাং ঘৰ নং : 156 বয়স : 44 লিঙ্গ : মহিলা	ফটো উপলব্ধ	678	JSP0327577	নাম : শেৰ বাহাদুৰ তামাং পিতাৰ নাম: কালী বাহাদুৰ তামাং ঘৰ নং : 156 বয়স : 26 লিঙ্গ : পুৰুষ	ফটো উপলব্ধ
679	JSP1105352	নাম : চুক বাহাদুৰ তামাং পিতাৰ নাম: কালী বাহাদুৰ তামাং ঘৰ নং : 156 বয়স : 23 লিঙ্গ : পুৰুষ	ফটো উপলব্ধ	E2 680	JSP1661070	নাম : নিংমা তামাং পিতাৰ নাম: পদমবাহাদুৰ তামাং ঘৰ নং : 157 বয়স : 50 লিঙ্গ : পুৰুষ	ফটো উপলব্ধ	681	JSP1661081	নাম : ছবিনা তামাং স্বামীৰ নাম: নিংমা তামাং ঘৰ নং : 157 বয়স : 40 লিঙ্গ : মহিলা	ফটো উপলব্ধ
# 682	JSP1661092	নাম : গেম বাহাদুৰ থাপা পিতাৰ নাম: পূৰ্ণ বাহাদুৰ থাপা ঘৰ নং : 158 বয়স : 50 লিঙ্গ : পুৰুষ	ফটো উপলব্ধ	683	JSP1661105	নাম : কালিমায়ী থাপা স্বামীৰ নাম: গেম বাহাদুৰ থাপা ঘৰ নং : 158 বয়স : 44 লিঙ্গ : মহিলা	ফটো উপলব্ধ	684	JSP3281219	নাম : নৰেন্দ্ৰ থাপা পিতাৰ নাম: গেম বাহাদুৰ থাপা ঘৰ নং : 158 বয়স : 26 লিঙ্গ : পুৰুষ	ফটো উপলব্ধ
# 685	JSP3262508	নাম : স্নিতা ৰাণা থাপা স্বামীৰ নাম: নৰ বাহাদুৰ থাপা ঘৰ নং : 159 বয়স : 25 লিঙ্গ : মহিলা	ফটো উপলব্ধ	686	JSP1661138	নাম : গংগীমায়ী থাপা স্বামীৰ নাম: সূৰ্য্যবাহাদুৰ থাপা ঘৰ নং : 159 বয়স : 61 লিঙ্গ : মহিলা	ফটো উপলব্ধ	687	JSP0061366	নাম : নগেন নাৰ্জাৰী পিতাৰ নাম: শুনীৰাম নাৰ্জাৰী ঘৰ নং : 160 বয়স : 64 লিঙ্গ : পুৰুষ	ফটো উপলব্ধ
# 688	JSP0061416	নাম : ফুলশ্ৰী নাৰ্জাৰী স্বামীৰ নাম: নগেন নাৰ্জাৰী ঘৰ নং : 160 বয়স : 62 লিঙ্গ : মহিলা	ফটো উপলব্ধ	689	JSP1105816	নাম : অশোক নাৰ্জাৰী পিতাৰ নাম: শোনিৰাম নাৰ্জাৰী ঘৰ নং : 160 বয়স : 25 লিঙ্গ : পুৰুষ	ফটো উপলব্ধ	690	JSP1084102	নাম : কুচুম নাৰ্জাৰী পিতাৰ নাম: শোনিৰাম নাৰ্জাৰী ঘৰ নং : 160 বয়স : 23 লিঙ্গ : মহিলা	ফটো উপলব্ধ



691 নাম : এম বাহাদুৰ দৰ্লামী পিতাৰ নাম: চন্দ্ৰ বাহাদুৰ দৰ্লামী ঘৰ নং : ১৬১ বয়স : 36 লিঙ্গ : পুৰুষ	JSP1660442 ফটো উপলব্ধ	692 নাম : সুনীমায়া দৰ্লামী স্বামীৰ নাম: এম বাহাদুৰ দৰ্লামী ঘৰ নং : ১৬১ বয়স : 32 লিঙ্গ : মহিলা	JSP3209141 ফটো উপলব্ধ	693 নাম : মনিকুমাৰ তামাং পিতাৰ নাম: মোহন সিং তামাং ঘৰ নং : ১৬২ বয়স : 39 লিঙ্গ : পুৰুষ	JSP3209185 ফটো উপলব্ধ
694 নাম : বীনা তামাং স্বামীৰ নাম: মনিকুমাৰ তামাং ঘৰ নং : ১৬২ বয়স : 36 লিঙ্গ : মহিলা	JSP3209196 ফটো উপলব্ধ	695 নাম : বিক্রম ব্ৰহ্ম পিতাৰ নাম: সুমসুমা ব্ৰহ্মা ঘৰ নং : 163 বয়স : 29 লিঙ্গ : পুৰুষ	JSP0049635 ফটো উপলব্ধ	696 নাম : গম্বিাৰ ব্ৰহ্ম স্বামীৰ নাম: বিক্রম ব্ৰহ্ম ঘৰ নং : 163 বয়স : 24 লিঙ্গ : মহিলা	OAP0016238 ফটো উপলব্ধ
697 নাম : খডৰ্ক বাহাদুৰ বানা পিতাৰ নাম: ডম্বৰ বাহাদুৰ বানা ঘৰ নং : ১৬৪ বয়স : 44 লিঙ্গ : পুৰুষ	JSP1660191 ফটো উপলব্ধ	698 নাম : এম মায়া বানা স্বামীৰ নাম: খডৰ্ক বাহাদুৰ বানা ঘৰ নং : ১৬৪ বয়স : 42 লিঙ্গ : মহিলা	JSP1660204 ফটো উপলব্ধ	699 নাম : দিল মায়া থাপা স্বামীৰ নাম: গোপাল থাপা ঘৰ নং : ১৬৫ বয়স : 39 লিঙ্গ : মহিলা	JSP0279877 ফটো উপলব্ধ
700 নাম : গোপাল থাপা পিতাৰ নাম: সিংহ বাহাদুৰ থাপা ঘৰ নং : ১৬৫ বয়স : 38 লিঙ্গ : পুৰুষ	JSP1658920 ফটো উপলব্ধ	701 নাম : জৰেৰে বাভা পিতাৰ নাম: শৰৎ বাভা ঘৰ নং : ১৬৬ বয়স : 37 লিঙ্গ : পুৰুষ	JSP5032834 ফটো উপলব্ধ	702 নাম : দিল্লী ৰাম ছেত্ৰী পিতাৰ নাম: অমৰ বাহাদুৰ ছেত্ৰী ঘৰ নং : ১৬৭ বয়স : 40 লিঙ্গ : পুৰুষ	JSP1660317 ফটো উপলব্ধ
703 নাম : পৰ্বোতী ছেত্ৰী স্বামীৰ নাম: দিলীৰাম ছেত্ৰী ঘৰ নং : 167 বয়স : 35 লিঙ্গ : মহিলা	OAP0007351 ফটো উপলব্ধ	704 নাম : প্ৰকাশ কুমাৰ বংকবল পিতাৰ নাম: টেক বাহাদুৰ বংকবল ঘৰ নং : ১৬৮ বয়স : 38 লিঙ্গ : পুৰুষ	JSP1659207 ফটো উপলব্ধ	705 নাম : দুৰ্গা দেৱী ছেত্ৰী স্বামীৰ নাম: অমৃত ৰাজ ছেত্ৰী ঘৰ নং : ১৬৯ বয়স : 59 লিঙ্গ : মহিলা	JSP1177369 ফটো উপলব্ধ
# 706 নাম : তিল বাহাদুৰ ছেত্ৰী পিতাৰ নাম: অমৃতধবজ ছেত্ৰী ঘৰ নং : ১৬৯ বয়স : 38 লিঙ্গ : পুৰুষ	JSP1177138 ফটো উপলব্ধ	707 নাম : জানোকা অধিকাৰী স্বামীৰ নাম: তিল বাহাদুৰ ছেত্ৰী ঘৰ নং : ১৬৯ বয়স : 39 লিঙ্গ : মহিলা	JSP1655238 ফটো উপলব্ধ	708 নাম : গীতা ছেত্ৰী পিতাৰ নাম: তিল বাহাদুৰ ছেত্ৰী ঘৰ নং : 169 বয়স : 19 লিঙ্গ : মহিলা	OAP0163774 ফটো উপলব্ধ
709 নাম : কিৰন বানা পিতাৰ নাম: চন বাহাদুৰ বানা ঘৰ নং : ১৭০ বয়স : 40 লিঙ্গ : পুৰুষ	JSP1659014 ফটো উপলব্ধ	710 নাম : কেশৱ থাপা পিতাৰ নাম: ভীম বাহাদুৰ থাপা ঘৰ নং : ১৭১ বয়স : 52 লিঙ্গ : পুৰুষ	JSP1657972 ফটো উপলব্ধ	# 711 নাম : চুকমনি থাপা স্বামীৰ নাম: প্ৰকাশ থাপা ঘৰ নং : ১৭১ বয়স : 35 লিঙ্গ : মহিলা	JSP1665516 ফটো উপলব্ধ
# 712 নাম : প্ৰকাশ থাপা পিতাৰ নাম: কেশৱ থাপা ঘৰ নং : ১৭১ বয়স : 36 লিঙ্গ : পুৰুষ	JSP1658000 ফটো উপলব্ধ	713 নাম : ভীম বাহাদুৰ ৰাই পিতাৰ নাম: এম বাহাদুৰ ৰাই ঘৰ নং : ১৭২ বয়স : 39 লিঙ্গ : পুৰুষ	JSP1658942 ফটো উপলব্ধ	# 714 নাম : অম্বিকা ৰাই স্বামীৰ নাম: ভীম বাহাদুৰ ৰাই ঘৰ নং : ১৭২ বয়স : 31 লিঙ্গ : মহিলা	JSP3209072 ফটো উপলব্ধ
715 নাম : মিন কুমাৰ থাপা পিতাৰ নাম: বল বাহাদুৰ থাপা ঘৰ নং : ১৭৩ বয়স : 41 লিঙ্গ : পুৰুষ	JSP1658373 ফটো উপলব্ধ	716 নাম : গৌৰি মায়া মগৰ থাপা স্বামীৰ নাম: মিন কুমাৰ থাপা ঘৰ নং : ১৭৩ বয়স : 40 লিঙ্গ : মহিলা	JSP0536649 ফটো উপলব্ধ	717 নাম : বুদ্ধ বাহাদুৰ থাপা পিতাৰ নাম: বল বাহাদুৰ থাপা ঘৰ নং : ১৭৪ বয়স : 50 লিঙ্গ : পুৰুষ	JSP1658351 ফটো উপলব্ধ
718 নাম : লীলা মায়া থাপা স্বামীৰ নাম: বুদ্ধ থাপা ঘৰ নং : ১৭৪ বয়স : 42 লিঙ্গ : মহিলা	JSP0252189 ফটো উপলব্ধ	719 নাম : ইন্দ্ৰবাহাদুৰ পিঠাকটে পিতাৰ নাম: পদম পিঠাকটে ঘৰ নং : ১৭৫ বয়স : 39 লিঙ্গ : পুৰুষ	JSP1658306 ফটো উপলব্ধ	720 নাম : পবিত্ৰা পিঠাকটে স্বামীৰ নাম: ইন্দ্ৰ পিঠাকটে ঘৰ নং : ১৭৫ বয়স : 37 লিঙ্গ : মহিলা	JSP1658317 ফটো উপলব্ধ



721 নাম : গোমান সিং পিঠাকটে পিতাৰ নাম: পদম বাহাদুৰ পিঠাকটে ঘৰ নং : ১৭৬ বয়স : 45 লিঙ্গ : পুৰুষ	JSP1658282 ফটো উপলব্ধ	722 নাম : চন্দ্ৰময়া পিঠাকটে স্বামীৰ নাম: গোমান সিং পিঠাকটে ঘৰ নং : ১৭৬ বয়স : 41 লিঙ্গ : মহিলা	JSP1658293 ফটো উপলব্ধ	723 নাম : ইন্দ্ৰজিত পিঠাকটে পিতাৰ নাম: গোমান সিং পিঠাকটে ঘৰ নং : 176 বয়স : 22 লিঙ্গ : পুৰুষ	OAP0003541 ফটো উপলব্ধ
S 724 নাম : ধন মায়া পুৰাৰ পিতাৰ নাম: হস্ত বাহাদুৰ পুৰাৰ ঘৰ নং : ১৭৭ বয়স : 35 লিঙ্গ : মহিলা	JSP1658259 ফটো উপলব্ধ	725 নাম : দুৰ্গী থাপা পিতাৰ নাম: হস্ত বাহাদুৰ থাপা ঘৰ নং : ১৭৭ বয়স : 32 লিঙ্গ : মহিলা	JSP0237552 ফটো উপলব্ধ	726 নাম : তেজ বাহাদুৰ থাপা পিতাৰ নাম: হস্ত বাহাদুৰ থাপা ঘৰ নং : ১৭৭ বয়স : 30 লিঙ্গ : পুৰুষ	JSP0233601 ফটো উপলব্ধ
# 727 নাম : ফুকন বসুমতাৰী পিতাৰ নাম: হৰেন বসুমতাৰী ঘৰ নং : 179 বয়স : 43 লিঙ্গ : পুৰুষ	JSP0659268 ফটো উপলব্ধ	728 নাম : মেম কুমাৰ থাপা বংকবল পিতাৰ নাম: ডব্বৰ বাহাদুৰ থাপা বংকবল ঘৰ নং : ১৭৯ বয়স : 41 লিঙ্গ : পুৰুষ	JSP1659241 ফটো উপলব্ধ	729 নাম : গোমা থাপা বংকবল স্বামীৰ নাম: মেম কুমাৰ থাপা বংকবল ঘৰ নং : ১৭৯ বয়স : 40 লিঙ্গ : মহিলা	JSP1659252 ফটো উপলব্ধ
730 নাম : জয়শ্ৰী বসুমতাৰী পিতাৰ নাম: হৰেন বসুমতাৰী ঘৰ নং : 179 বয়স : 32 লিঙ্গ : মহিলা	JSP0658674 ফটো উপলব্ধ	731 নাম : হকন বসুমতাৰী পিতাৰ নাম: হৰেন বসুমতাৰী ঘৰ নং : 179 বয়স : 30 লিঙ্গ : পুৰুষ	JSP0658664 ফটো উপলব্ধ	732 নাম : বাজেশ বসুমতাৰী পিতাৰ নাম: হৰেন বসুমতাৰী ঘৰ নং : 179 বয়স : 29 লিঙ্গ : পুৰুষ	OAP0158121 ফটো উপলব্ধ
733 নাম : বিজেশ বসুমতাৰী পিতাৰ নাম: হৰেন বসুমতাৰী ঘৰ নং : 179 বয়স : 27 লিঙ্গ : পুৰুষ	OAP0158147 ফটো উপলব্ধ	734 নাম : অভিনাশ থাপা পিতাৰ নাম: মেম থাপা বংকবল ঘৰ নং : 179 বয়স : 21 লিঙ্গ : পুৰুষ	JSP3281227 ফটো উপলব্ধ	735 নাম : টিকামায়া মহন্ত দৰ্লামী পিতাৰ নাম: বলবাহাদুৰ দৰ্লামী ঘৰ নং : ১৮০ বয়স : 37 লিঙ্গ : মহিলা	JSP1660282 ফটো উপলব্ধ
736 নাম : বল বাহাদুৰ দৰ্লামী পিতাৰ নাম: নইনা সিং দৰ্লামী ঘৰ নং : ১৮০ বয়স : 35 লিঙ্গ : পুৰুষ	JSP1657767 ফটো উপলব্ধ	737 নাম : বজ বাহাদুৰ আলে পিতাৰ নাম: গমী বাহাদুৰ আলে ঘৰ নং : ১৮১ বয়স : 43 লিঙ্গ : পুৰুষ	JSP1657223 ফটো উপলব্ধ	738 নাম : তুলামায়া আলে পিতাৰ নাম: ভোজ কুমাৰ আলে ঘৰ নং : ১৮১ বয়স : 33 লিঙ্গ : মহিলা	JSP1657187 ফটো উপলব্ধ
739 নাম : নমীতা বাংকবল পিতাৰ নাম: তিলক কুমাৰ বাংকবল ঘৰ নং : ১৮২ বয়স : 41 লিঙ্গ : মহিলা	JSP1659218 ফটো উপলব্ধ	# 740 নাম : জীৱন থাপা পিতাৰ নাম: অনিল থাপা ঘৰ নং : ১৮৩ বয়স : 35 লিঙ্গ : পুৰুষ	JSP1659070 ফটো উপলব্ধ	# 741 নাম : আশা থাপা স্বামীৰ নাম: জীৱন থাপা ঘৰ নং : ১৮৩ বয়স : 32 লিঙ্গ : মহিলা	JSP0238014 ফটো উপলব্ধ
742 নাম : তিল কুমাৰ থাপা পিতাৰ নাম: চন্দ্ৰ বাহাদুৰ থাপা ঘৰ নং : ১৮৪ বয়স : 44 লিঙ্গ : পুৰুষ	JSP1659934 ফটো উপলব্ধ	743 নাম : মোহন থাপা পিতাৰ নাম: চন্দ্ৰ বাহাদুৰ থাপা ঘৰ নং : ১৮৫ বয়স : 36 লিঙ্গ : পুৰুষ	JSP1659945 ফটো উপলব্ধ	# 744 নাম : কমল থাপা বংকবল পিতাৰ নাম: পদম বাহাদুৰ থাপা বংকবল ঘৰ নং : ১৮৬ বয়স : 44 লিঙ্গ : পুৰুষ	JSP1659116 ফটো উপলব্ধ
745 নাম : কমলা বংকবল স্বামীৰ নাম: কমল বংকবল ঘৰ নং : ১৮৬ বয়স : 41 লিঙ্গ : মহিলা	JSP1659127 ফটো উপলব্ধ	# 746 নাম : মীনা বংকবল স্বামীৰ নাম: প্ৰকাশ কুমাৰ বংকবল ঘৰ নং : 168 বয়স : 34 লিঙ্গ : মহিলা	JSP3209083 ফটো উপলব্ধ	747 নাম : চনু থাপা পিতাৰ নাম: কমল থাপা ঘৰ নং : ১৮৬ বয়স : 23 লিঙ্গ : পুৰুষ	JSP1176817 ফটো উপলব্ধ
748 নাম : সুৰজ ৰাভা পিতাৰ নাম: শংকৰ ৰাভা ঘৰ নং : ১৮৭ বয়স : 34 লিঙ্গ : পুৰুষ	JSP1176932 ফটো উপলব্ধ	749 নাম : দীপল বিশ্বকৰ্মা পিতাৰ নাম: খেমলাল বিশ্বকৰ্মা ঘৰ নং : ১৮৭ বয়স : 32 লিঙ্গ : পুৰুষ	JSP1655932 ফটো উপলব্ধ	# 750 নাম : ধনী ৰাভা পিতাৰ নাম: জহৰলাল ৰাভা ঘৰ নং : 424 বয়স : 32 লিঙ্গ : পুৰুষ	JSP0020096 ফটো উপলব্ধ



# 751 নাম : ৰূপালী ৰাভা স্বামীৰ নাম : সুৰশ ৰাভা ঘৰ নং : ১৮৭ বয়স : 30 লিঙ্গ : মহিলা	JSP0573766	# 752 নাম : বসন্তী নাৰ্জাৰী স্বামীৰ নাম : শোনিৰাম নাৰ্জাৰী ঘৰ নং : ১৮৮ বয়স : 45 লিঙ্গ : মহিলা	JSP0234880	# 753 নাম : শোনিৰাম নাৰ্জাৰী পিতাৰ নাম : নগেন নাৰ্জাৰী ঘৰ নং : ১৮৮ বয়স : 42 লিঙ্গ : পুৰুষ	JSP0061507
754 নাম : বিনন নাৰ্জাৰী পিতাৰ নাম : শনিৰাম নাৰ্জাৰী ঘৰ নং : 188 বয়স : 20 লিঙ্গ : পুৰুষ	OAP0018317	755 নাম : কৰ্ণ বাহাদুৰ মগৰ পিতাৰ নাম : ধন বাহাদুৰ মোগৰ ঘৰ নং : 189 বয়স : 51 লিঙ্গ : পুৰুষ	OAP0018408	756 নাম : মন মায়া সিজালী পিতাৰ নাম : অগম বাহাদুৰ সিজালী ঘৰ নং : ১৮৯ বয়স : 43 লিঙ্গ : পুৰুষ	JSP1657303
# 757 নাম : দানসুৰাং বসুমতাৰী পিতাৰ নাম : মাদাজী বসুমতাৰী ঘৰ নং : ১৯০ বয়স : 35 লিঙ্গ : পুৰুষ	JSP0020098	# 758 নাম : মায়া বসুমতাৰী স্বামীৰ নাম : দানসুৰাং বসুমতাৰী ঘৰ নং : ১৯০ বয়স : 33 লিঙ্গ : মহিলা	JSP0020100	# 759 নাম : চানু তামাং পিতাৰ নাম : লক বাহাদুৰ তামাং ঘৰ নং : ১৯১ বয়স : 31 লিঙ্গ : পুৰুষ	JSP0642272
#2 760 নাম : চন্দ্ৰ মায়া পুলামী থাপা স্বামীৰ নাম : ধনেশ থাপা ঘৰ নং : ১৯২ বয়স : 40 লিঙ্গ : মহিলা	JSP1659558	761 নাম : চন্দ্ৰ প্ৰসাদ ভাণ্ডাৰী পিতাৰ নাম : ৰাধা কৃষ্ণ ভাণ্ডাৰী ঘৰ নং : ১৯৩ বয়স : 48 লিঙ্গ : পুৰুষ	JSP1656048	762 নাম : ধনমায়া ভাণ্ডাৰী স্বামীৰ নাম : চন্দ্ৰ প্ৰসাদ ভাণ্ডাৰী ঘৰ নং : ১৯৩ বয়স : 40 লিঙ্গ : মহিলা	JSP1656059
763 নাম : মাল বাহাদুৰ পুলামী পিতাৰ নাম : ৰত্না বাহাদুৰ পুলামী ঘৰ নং : 194 বয়স : 48 লিঙ্গ : পুৰুষ	OAP0005025	764 নাম : ৰূপালী পুলামী স্বামীৰ নাম : মাল বাহাদুৰ পুলামী ঘৰ নং : 194 বয়স : 45 লিঙ্গ : মহিলা	OAP0005272	765 নাম : গনেশ ৰাই পিতাৰ নাম : কৰ্ণ বাহাদুৰ ৰাই ঘৰ নং : 195 বয়স : 55 লিঙ্গ : পুৰুষ	OAP0004937
766 নাম : কৃষ্ণ ৰাই পিতাৰ নাম : গনেশ ৰাই ঘৰ নং : 195 বয়স : 20 লিঙ্গ : পুৰুষ	OAP0004887	767 নাম : হেমন্ত গোৰাৰী পিতাৰ নাম : কডে গোৰাৰী ঘৰ নং : 196 বয়স : 35 লিঙ্গ : পুৰুষ	OAP0004606	768 নাম : গোপীনাথ বসুমতাৰী পিতাৰ নাম : শংকৰ বসুমতাৰী ঘৰ নং : 200 বয়স : 28 লিঙ্গ : পুৰুষ	JSP0228197
769 নাম : দিপিকা বসুমতাৰী স্বামীৰ নাম : গোপীনাথ বসুমতাৰী ঘৰ নং : 200 বয়স : 24 লিঙ্গ : মহিলা	OAP0155630	770 নাম : ভজ বাহাদুৰ পিতাৰ নাম : ভূবন মস্কী ঘৰ নং : ২০৫ বয়স : 21 লিঙ্গ : পুৰুষ	JSP1109289	771 নাম : ৰাজেশ বিশ্বকৰ্মা পিতাৰ নাম : টংক বিশ্বকৰ্মা ঘৰ নং : 211 বয়স : 26 লিঙ্গ : পুৰুষ	JSP0573642
772 নাম : মীনা দোৰজি স্বামীৰ নাম : ৰাজেশ দৰ্জি ঘৰ নং : ৩৬১ বয়স : 41 লিঙ্গ : মহিলা	JSP3943073	773 নাম : বিনোদ দৈমাৰী পিতাৰ নাম : ৰাজা দৈমাৰী ঘৰ নং : ৩৬৪ বয়স : 32 লিঙ্গ : পুৰুষ	JSP1105725	774 নাম : বিনু দৈমাৰী স্বামীৰ নাম : বিনোদ দৈমাৰী ঘৰ নং : ৩৬৪ বয়স : 27 লিঙ্গ : মহিলা	JSP1105097
775 নাম : লক্ষী সোনোৱাল পিতাৰ নাম : নিমল সোনোৱাল ঘৰ নং : ৩৬৫ বয়স : 38 লিঙ্গ : পুৰুষ	JSP1106129	776 নাম : ৰাহুল সোনোৱাল পিতাৰ নাম : লক্ষী সোনোৱাল ঘৰ নং : ৩৬৫ বয়স : 24 লিঙ্গ : পুৰুষ	JSP1081132	# 777 নাম : কাছিৰাম বসুমতাৰী পিতাৰ নাম : ভোদা বসুমতাৰী ঘৰ নং : ৩৬৬ বয়স : 51 লিঙ্গ : পুৰুষ	JSP1106053
778 নাম : কনশ্ৰী বসুমতাৰী স্বামীৰ নাম : কাছিৰাম বসুমতাৰী ঘৰ নং : ৩৬৬ বয়স : 40 লিঙ্গ : মহিলা	JSP1105295	779 নাম : সঞ্জু বসুমতাৰী পিতাৰ নাম : কাশী ৰাম বসুমতাৰী ঘৰ নং : 366 বয়স : 25 লিঙ্গ : পুৰুষ	OAP0017517	780 নাম : এম বাহাদুৰ ৰাই পিতাৰ নাম : হেম বাহাদুৰ ৰাই ঘৰ নং : ৩৬৭ বয়স : 53 লিঙ্গ : পুৰুষ	JSP1658964



781 নাম : মনে ৰাই পিতাৰ নাম: এম বাহাদুৰ ৰাই ঘৰ নং : ৩৬৮ বয়স : 34 লিঙ্গ : পুৰুষ	JSP0279976 ফটো উপলব্ধ	782 নাম : গংগা মায়া ৰাই স্বামীৰ নাম: মন বাহাদুৰ ৰাই ঘৰ নং : ৩৬৯ বয়স : 65 লিঙ্গ : মহিলা	OAP0096032 ফটো উপলব্ধ	783 নাম : ৰেনকা মায়া ৰাই পিতাৰ নাম: মন বাহাদুৰ ৰাই ঘৰ নং : ৩৬৯ বয়স : 26 লিঙ্গ : মহিলা	JSP1177120 ফটো উপলব্ধ
784 নাম : দিল বাহাদুৰ বানা পিতাৰ নাম: দল বাহাদুৰ বানা ঘৰ নং : ৩৭১ বয়স : 36 লিঙ্গ : পুৰুষ	JSP1658180 ফটো উপলব্ধ	785 নাম : চন্দা আলে ৰাণা স্বামীৰ নাম: দিল বাহাদুৰ ৰাণা ঘৰ নং : ৩৭১ বয়স : 23 লিঙ্গ : মহিলা	JSP1177377 ফটো উপলব্ধ	786 নাম : ডিনে ৰাণা পিতাৰ নাম: দল বাহাদুৰ ৰাণা ঘৰ নং : ৩৭২ বয়স : 25 লিঙ্গ : পুৰুষ	JSP0573485 ফটো উপলব্ধ
# 787 নাম : শ্যাম ৰাজ থাপা পিতাৰ নাম: ৰাম বাহাদুৰ থাপা ঘৰ নং : ৩৭৩ বয়স : 49 লিঙ্গ : পুৰুষ	JSP1657790 ফটো উপলব্ধ	788 নাম : বিজু থাপা পিতাৰ নাম: স্বাম ৰাজ থাপা ঘৰ নং : ৩৭৩ বয়স : 26 লিঙ্গ : পুৰুষ	JSP1105790 ফটো উপলব্ধ	789 নাম : ৰাজু বিশ্বকৰ্মা পিতাৰ নাম: বিষ্ণুলাল বিশ্বকৰ্মা ঘৰ নং : ৩৭৪ বয়স : 43 লিঙ্গ : পুৰুষ	JSP1657585 ফটো উপলব্ধ
790 নাম : পিংকী বিশ্বকৰ্মা স্বামীৰ নাম: ৰাজু বিশ্বকৰ্মা ঘৰ নং : ৩৭৪ বয়স : 33 লিঙ্গ : মহিলা	JSP1105147 ফটো উপলব্ধ	791 নাম : ৰাজেশ থাপা মুৰ্মছান পিতাৰ নাম: যাম বাহাদুৰ থাপা মুৰ্মছান ঘৰ নং : ৩৭৫ বয়স : 39 লিঙ্গ : পুৰুষ	JSP1659296 ফটো উপলব্ধ	792 নাম : হোমনাথ বিশ্বকৰ্মা পিতাৰ নাম: খৰক বাহাদুৰ বিশ্বকৰ্মা ঘৰ নং : 376 বয়স : 33 লিঙ্গ : পুৰুষ	JSP1106020 ফটো উপলব্ধ
# 793 নাম : উমেশ ৰাই পিতাৰ নাম: মন বাহাদুৰ ৰাই ঘৰ নং : ৩৭৮ বয়স : 31 লিঙ্গ : পুৰুষ	JSP0573691 ফটো উপলব্ধ	794 নাম : সিতা মায়া ৰাই স্বামীৰ নাম: উমেশ ৰাই ঘৰ নং : ৩৭৮ বয়স : 30 লিঙ্গ : মহিলা	JSP0573899 ফটো উপলব্ধ	795 নাম : কেশৱ গিৰী পিতাৰ নাম: ধনবাহাদুৰ গিৰী ঘৰ নং : ৩৮৩ বয়স : 40 লিঙ্গ : পুৰুষ	JSP1655716 ফটো উপলব্ধ
796 নাম : মনমায়া তামাং স্বামীৰ নাম: দাৰা তামাং ঘৰ নং : ৩৮৪ বয়স : 27 লিঙ্গ : মহিলা	JSP5087531 ফটো উপলব্ধ	797 নাম : পূৰ্ণিমা আলে স্বামীৰ নাম: মিত্ৰ বাহাদুৰ আলে ঘৰ নং : ৩৮৫ বয়স : 32 লিঙ্গ : মহিলা	JSP0234062 ফটো উপলব্ধ	798 নাম : ছনিয়া গিৰি পিতাৰ নাম: গীতাৰাম গিৰি ঘৰ নং : ৩৮৯ বয়স : 20 লিঙ্গ : মহিলা	OAP0093500 ফটো উপলব্ধ
799 নাম : ভূৱন বিশ্বকৰ্মা পিতাৰ নাম: ধন বাহাদুৰ বিশ্বকৰ্মা ঘৰ নং : ৩৯০ বয়স : 28 লিঙ্গ : পুৰুষ	JSP0573790 ফটো উপলব্ধ	# 800 নাম : জনাকী বিশ্বকৰ্মা স্বামীৰ নাম: কিৰন বিশ্বকৰ্মা ঘৰ নং : ৩৯১ বয়স : 32 লিঙ্গ : মহিলা	JSP0573873 ফটো উপলব্ধ	801 নাম : ফুলমায়া থাপা পিতাৰ নাম: চন্দ্ৰ বাহাদুৰ থাপা ঘৰ নং : ৪০৩ বয়স : 55 লিঙ্গ : মহিলা	JSP1149251 ফটো উপলব্ধ
802 নাম : কৃষ্ণ বংকবল পিতাৰ নাম: যাম বাহাদুৰ বংকবল ঘৰ নং : 414 বয়স : 21 লিঙ্গ : পুৰুষ	OAP0176883 ফটো উপলব্ধ	803 নাম : ৰিতু বিশ্বকৰ্মা স্বামীৰ নাম: ৰোহিত বিশ্বকৰ্মা ঘৰ নং : 489 বয়স : 29 লিঙ্গ : মহিলা	OAP0056911 ফটো উপলব্ধ	804 নাম : ভৱন কুমাৰ থাপা পিতাৰ নাম: বল বাহাদুৰ থাপা ঘৰ নং : ঘৰ নং 83 বয়স : 37 লিঙ্গ : পুৰুষ	JSP1658384 ফটো উপলব্ধ



805	JSP1661150	নাম : একমায়া বানা স্বামীৰ নাম: মদন বানা ঘৰ নং : 1 বয়স : 66 লিঙ্গ : মহিলা	ফটো উপলব্ধ	806	JSP1661161	নাম : কুমাৰ বানা পিতাৰ নাম: মদন বানা ঘৰ নং : 1 বয়স : 42 লিঙ্গ : পুৰুষ	ফটো উপলব্ধ	807	JSP1661172	নাম : মীনা বানা পিতাৰ নাম: কুমাৰ বানা ঘৰ নং : 1 বয়স : 38 লিঙ্গ : মহিলা	ফটো উপলব্ধ
808	JSP3943081	নাম : ৰত ৰাণা পিতাৰ নাম: কুমাৰ ৰাণা ঘৰ নং : 1 বয়স : 25 লিঙ্গ : পুৰুষ	ফটো উপলব্ধ	809	OAP0004093	নাম : অৰ্জুন বানা পিতাৰ নাম: কুমাৰ বানা ঘৰ নং : 1 বয়স : 21 লিঙ্গ : পুৰুষ	ফটো উপলব্ধ	810	JSP1661207	নাম : হস্ত বাহদুৰ বুৰ্জা পিতাৰ নাম: নৰ বাহদুৰ বুৰ্জা ঘৰ নং : 2 বয়স : 44 লিঙ্গ : পুৰুষ	ফটো উপলব্ধ
811	JSP1661218	নাম : কৃষ্ণ বাহদুৰ বুৰ্জা পিতাৰ নাম: নৰ বাহদুৰ বুৰ্জা ঘৰ নং : 3 বয়স : 58 লিঙ্গ : পুৰুষ	ফটো উপলব্ধ	812	JSP0132357	নাম : হৰ্ক বাহদুৰ বুৰ্জা পিতাৰ নাম: কৃষ্ণ বাহদুৰ বুৰ্জা ঘৰ নং : 9 বয়স : 29 লিঙ্গ : পুৰুষ	ফটো উপলব্ধ	813	JSP1661230	নাম : ডম্বৰ বাহদুৰ আলো পিতাৰ নাম: প্ৰমীসিং আলো ঘৰ নং : 4 বয়স : 58 লিঙ্গ : পুৰুষ	ফটো উপলব্ধ
#2 814	JSP1661241	নাম : হেম কুমাৰী আলো স্বামীৰ নাম: ডম্বৰ আলো ঘৰ নং : 4 বয়স : 59 লিঙ্গ : মহিলা	ফটো উপলব্ধ	815	JSP0235093	নাম : ঘন মায়া আলো পিতাৰ নাম: ডম্বৰ বাহদুৰ আলো ঘৰ নং : 8 বয়স : 26 লিঙ্গ : মহিলা	ফটো উপলব্ধ	816	JSP1177062	নাম : ভীম বাহদুৰ আলো পিতাৰ নাম: ডম্বৰ বাহদুৰ আলো ঘৰ নং : 8 বয়স : 22 লিঙ্গ : পুৰুষ	ফটো উপলব্ধ
817	JSP1661252	নাম : দুস্মন্ত পেণ্ড পিতাৰ নাম: উকুধৰ পেণ্ড ঘৰ নং : 5 বয়স : 56 লিঙ্গ : পুৰুষ	ফটো উপলব্ধ	818	JSP1661263	নাম : হেমা পেণ্ড স্বামীৰ নাম: দুস্মন্ত পেণ্ড ঘৰ নং : 5 বয়স : 51 লিঙ্গ : মহিলা	ফটো উপলব্ধ	819	JSP1109305	নাম : বাবা পেণ্ড পিতাৰ নাম: দুস্মন্ত পেণ্ড ঘৰ নং : 5 বয়স : 27 লিঙ্গ : পুৰুষ	ফটো উপলব্ধ
820	JSP1107523	নাম : নেই কাংকান পেণ্ড পিতাৰ নাম: দুস্মন্ত পেণ্ড ঘৰ নং : 5 বয়স : 23 লিঙ্গ : মহিলা	ফটো উপলব্ধ	821	JSP1662302	নাম : ক্ষেম বাহদুৰ সিজালী পিতাৰ নাম: ভক্ত বাহদুৰ সিজালী ঘৰ নং : 6 বয়স : 41 লিঙ্গ : পুৰুষ	ফটো উপলব্ধ	# 822	JSP1662313	নাম : পূৰ্ণি মায়া সিজালী স্বামীৰ নাম: ক্ষেম সিজালী ঘৰ নং : 6 বয়স : 39 লিঙ্গ : মহিলা	ফটো উপলব্ধ
823	JSP1106202	নাম : লাল বাহদুৰ ছিজালী পিতাৰ নাম: খেৰী বাহদুৰ ছিজালী ঘৰ নং : 6 বয়স : 23 লিঙ্গ : পুৰুষ	ফটো উপলব্ধ	824	JSP1661274	নাম : মনিমায়া লামা স্বামীৰ নাম: ভীমসিং লামা ঘৰ নং : 7 বয়স : 54 লিঙ্গ : মহিলা	ফটো উপলব্ধ	825	JSP0228619	নাম : সীমা লামা স্বামীৰ নাম: প্ৰেমা লামা ঘৰ নং : 9 বয়স : 36 লিঙ্গ : মহিলা	ফটো উপলব্ধ
826	JSP1661285	নাম : পেমা লামা পিতাৰ নাম: ভীমসিং লামা ঘৰ নং : 7 বয়স : 36 লিঙ্গ : পুৰুষ	ফটো উপলব্ধ	827	JSP0228767	নাম : ফুলমায়া লামা মাতৃৰ নাম: মনিমায়া লামা ঘৰ নং : 9 বয়স : 34 লিঙ্গ : মহিলা	ফটো উপলব্ধ	828	JSP0020118	নাম : ডলমা লামা মাতৃৰ নাম: মনিমায়া লামা ঘৰ নং : 7 বয়স : 29 লিঙ্গ : মহিলা	ফটো উপলব্ধ
829	JSP0230326	নাম : পাসঙ্গ লামা মাতৃৰ নাম: মনি মায়া লামা ঘৰ নং : 9 বয়স : 28 লিঙ্গ : পুৰুষ	ফটো উপলব্ধ	830	JSP0231159	নাম : গেলা লামা মাতৃৰ নাম: মনিমায়া লামা ঘৰ নং : 9 বয়স : 27 লিঙ্গ : মহিলা	ফটো উপলব্ধ	831	JSP1661310	নাম : সাইলী তামাং স্বামীৰ নাম: শ্বেৰ বাহদুৰ তামাং ঘৰ নং : 8 বয়স : 44 লিঙ্গ : মহিলা	ফটো উপলব্ধ
832	JSP0246439	নাম : অকল বাহদুৰ তামাং পিতাৰ নাম: শ্বেৰ বাহদুৰ তামাং ঘৰ নং : 8 বয়স : 28 লিঙ্গ : পুৰুষ	ফটো উপলব্ধ	833	OAP0003921	নাম : কৰন তামাং পিতাৰ নাম: লেট শেৰ বাহদুৰ তামাং ঘৰ নং : 8 বয়স : 26 লিঙ্গ : পুৰুষ	ফটো উপলব্ধ	834	JSP1661332	নাম : ভীম বাহদুৰ তামাং পিতাৰ নাম: লাল বাহদুৰ তামাং ঘৰ নং : 9 বয়স : 52 লিঙ্গ : পুৰুষ	ফটো উপলব্ধ



835	JSP1661343	নাম : নেমা তামাং স্বামীৰ নাম: ভীম বাহাদুৰ তামাং ঘৰ নং : 9 বয়স : 45 লিঙ্গ : মহিলা	ফটো উপলব্ধ	S 836	JSP1661354	নাম : মীনা তামাং স্বামীৰ নাম: ভীম বাহাদুৰ তামাং ঘৰ নং : 9 বয়স : 38 লিঙ্গ : মহিলা	ফটো উপলব্ধ	837	JSP0543348	নাম : ৰাজেন তামাং পিতাৰ নাম: ভীম বাহাদুৰ তামাং ঘৰ নং : 9 বয়স : 32 লিঙ্গ : পুৰুষ	ফটো উপলব্ধ
838	JSP0020119	নাম : ৰুমী তামাং পিতাৰ নাম: ভীম বাহাদুৰ তামাং ঘৰ নং : 9 বয়স : 29 লিঙ্গ : মহিলা	ফটো উপলব্ধ	839	JSP0270785	নাম : ধন বাহাদুৰ তামাং পিতাৰ নাম: শ্বেৰ বাহাদুৰ তামাং ঘৰ নং : 09 বয়স : 26 লিঙ্গ : পুৰুষ	ফটো উপলব্ধ	840	OAP0007393	নাম : ৰিমি তামাং পিতাৰ নাম: ভীম বাহাদুৰ তামাং ঘৰ নং : 9 বয়স : 21 লিঙ্গ : মহিলা	ফটো উপলব্ধ
841	JSP1661365	নাম : সিং বাহাদুৰ তামাং পিতাৰ নাম: লালি বাহাদুৰ তামাং ঘৰ নং : 10 বয়স : 61 লিঙ্গ : পুৰুষ	ফটো উপলব্ধ	842	JSP1661387	নাম : মেহেৰমান তামাং পিতাৰ নাম: সিং বাহাদুৰ তামাং ঘৰ নং : 10 বয়স : 38 লিঙ্গ : পুৰুষ	ফটো উপলব্ধ	843	JSP0573840	নাম : মন্দিৰা তামাং স্বামীৰ নাম: সিং বাহাদুৰ তামাং ঘৰ নং : 10 বয়স : 38 লিঙ্গ : মহিলা	ফটো উপলব্ধ
844	JSP1661398	নাম : মুন্নী তামাং স্বামীৰ নাম: মেহেৰমান তামাং ঘৰ নং : 10 বয়স : 36 লিঙ্গ : মহিলা	ফটো উপলব্ধ	845	JSP0237503	নাম : বিজয় তামাং পিতাৰ নাম: সিং বাহাদুৰ তামাং ঘৰ নং : 10 বয়স : 34 লিঙ্গ : পুৰুষ	ফটো উপলব্ধ	846	JSP0005058	নাম : অজয় তামাং পিতাৰ নাম: সিং বাহাদুৰ তামাং ঘৰ নং : 10 বয়স : 30 লিঙ্গ : পুৰুষ	ফটো উপলব্ধ
# 847	JSP0573782	নাম : মন মায়া স্বামীৰ নাম: অজয় তামাং ঘৰ নং : 10 বয়স : 31 লিঙ্গ : মহিলা	ফটো উপলব্ধ	# 848	JSP0573741	নাম : বুধবাৰী তামাং স্বামীৰ নাম: মেহেৰমান তামাং ঘৰ নং : 10 বয়স : 32 লিঙ্গ : মহিলা	ফটো উপলব্ধ	849	JSP1661401	নাম : নৰেন্দ্ৰ ঢকাল পিতাৰ নাম: ৰবীলাল ঢকাল ঘৰ নং : 11 বয়স : 86 লিঙ্গ : পুৰুষ	ফটো উপলব্ধ
850	JSP1661423	নাম : ভোলানাথ ঢকাল পিতাৰ নাম: নৰেন্দ্ৰ ঢকাল ঘৰ নং : 11 বয়স : 43 লিঙ্গ : পুৰুষ	ফটো উপলব্ধ	851	JSP1661445	নাম : দেবী মায়া ঢকাল স্বামীৰ নাম: বুদ্ৰ প্ৰসাদ ঢকাল ঘৰ নং : 12 বয়স : 46 লিঙ্গ : মহিলা	ফটো উপলব্ধ	852	JSP1661434	নাম : বুদ্ৰ প্ৰসাদ ঢকাল পিতাৰ নাম: নৰেন্দ্ৰ ঢকাল ঘৰ নং : 12 বয়স : 45 লিঙ্গ : পুৰুষ	ফটো উপলব্ধ
# 853	JSP1661467	নাম : গংগা বাহাদুৰ থাপা পিতাৰ নাম: সীতাৰাম থাপা ঘৰ নং : 210 বয়স : 43 লিঙ্গ : পুৰুষ	ফটো উপলব্ধ	854	JSP1109339	নাম : তিলক ঢকাল পিতাৰ নাম: বুদ্ৰ প্ৰচাদ ঢকাল ঘৰ নং : 12 বয়স : 26 লিঙ্গ : পুৰুষ	ফটো উপলব্ধ	855	JSP1107689	নাম : লীলা মায়া ঢকাল পিতাৰ নাম: বুদ্ৰ প্ৰসাদ ঢকাল ঘৰ নং : 12 বয়স : 23 লিঙ্গ : মহিলা	ফটো উপলব্ধ
856	OAP0007310	নাম : দিল মায়া ঢকাল পিতাৰ নাম: বুদ্ৰ প্ৰসাদ ঢকাল ঘৰ নং : 12 বয়স : 20 লিঙ্গ : মহিলা	ফটো উপলব্ধ	#2 857	JSP1661489	নাম : ৰাজ থাপা পিতাৰ নাম: সীতাৰাম থাপা ঘৰ নং : 100 বয়স : 39 লিঙ্গ : পুৰুষ	ফটো উপলব্ধ	E2 858	JSP0305417	নাম : ধন বাহাদুৰ থাপা পিতাৰ নাম: সীতাৰাম থাপা ঘৰ নং : 100 বয়স : 33 লিঙ্গ : পুৰুষ	ফটো উপলব্ধ
859	JSP1109222	নাম : সিতা থাপা স্বামীৰ নাম: হৰি থাপা ঘৰ নং : 10 বয়স : 31 লিঙ্গ : মহিলা	ফটো উপলব্ধ	860	JSP1109230	নাম : ৰঞ্জিতা থাপা স্বামীৰ নাম: ধন বাহাদুৰ থাপা ঘৰ নং : 10 বয়স : 29 লিঙ্গ : মহিলা	ফটো উপলব্ধ	861	JSP1661503	নাম : কৰ্ণেশ্বৰ বসুমতাৰী পিতাৰ নাম: ৰামা বসুমতাৰী ঘৰ নং : 14 বয়স : 56 লিঙ্গ : পুৰুষ	ফটো উপলব্ধ
862	JSP1661514	নাম : ধনেশ্বৰী বসুমতাৰী স্বামীৰ নাম: কৰ্ণেশ্বৰ বসুমতাৰী ঘৰ নং : 14 বয়স : 54 লিঙ্গ : মহিলা	ফটো উপলব্ধ	863	OAP0016485	নাম : অম্বিকা ৰায় বসুমতাৰী স্বামীৰ নাম: বিনোদ বসুমতাৰী ঘৰ নং : 14 বয়স : 28 লিঙ্গ : মহিলা	ফটো উপলব্ধ	864	JSP0316919	নাম : বিনোদ বসুমতাৰী পিতাৰ নাম: কৰ্ণেশ্বৰ বসুমতাৰী ঘৰ নং : 18 বয়স : 26 লিঙ্গ : পুৰুষ	ফটো উপলব্ধ



865 নাম : টন বসুমতাৰী পিতাৰ নাম : কনেশ্বৰ বসুমতাৰী ঘৰ নং : 18 বয়স : 26 লিঙ্গ : পুৰুষ	JSP0234112 ফটো উপলব্ধ	S 866 নাম : টটমনি নায়ক পিতাৰ নাম : কনেশ্বৰ বসুমতাৰী ঘৰ নং : 18 বয়স : 26 লিঙ্গ : মহিলা	JSP0316927 ফটো উপলব্ধ	867 নাম : তুষা ছেত্ৰী স্বামীৰ নাম : চন্দ্ৰ বাহাদুৰ চেংৰহ ঘৰ নং : 14 বয়স : 22 লিঙ্গ : মহিলা	OAP0036970 ফটো উপলব্ধ
868 নাম : টেক বাহাদুৰ ছেত্ৰী পিতাৰ নাম : তিল বাহাদুৰ ছেত্ৰী ঘৰ নং : 15 বয়স : 32 লিঙ্গ : পুৰুষ	JSP0237354 ফটো উপলব্ধ	869 নাম : চন্দ্ৰ বাহাদুৰ ছেত্ৰী পিতাৰ নাম : তিল বাহাদুৰ ছেত্ৰী ঘৰ নং : 15 বয়স : 29 লিঙ্গ : পুৰুষ	JSP0233650 ফটো উপলব্ধ	870 নাম : যাম বাহাদুৰ পিঠাকটে পিতাৰ নাম : ভক্ত বাহাদুৰ পিঠাকটে ঘৰ নং : 16 বয়স : 46 লিঙ্গ : পুৰুষ	JSP1661547 ফটো উপলব্ধ
871 নাম : কৃষ্ণ পিঠাকটে স্বামীৰ নাম : যামবাহাদুৰ পিঠাকটে ঘৰ নং : 16 বয়স : 42 লিঙ্গ : মহিলা	JSP1661558 ফটো উপলব্ধ	872 নাম : পদম বাহাদুৰ পিঠাকটে পিতাৰ নাম : ভক্ত বাহাদুৰ পিঠাকটে ঘৰ নং : 17 বয়স : 58 লিঙ্গ : পুৰুষ	JSP1661581 ফটো উপলব্ধ	873 নাম : মণি কুমাৰী পিঠাকটে স্বামীৰ নাম : পদম বাহাদুৰ পিঠাকটে ঘৰ নং : 17 বয়স : 51 লিঙ্গ : মহিলা	JSP1661592 ফটো উপলব্ধ
# 874 নাম : স্বৰস্বতী পিঠাকটে স্বামীৰ নাম : শ্যাম পিঠাকটে ঘৰ নং : 56 বয়স : 37 লিঙ্গ : মহিলা	JSP1661616 ফটো উপলব্ধ	# 875 নাম : হুম বাহাদুৰ তামাং পিতাৰ নাম : পদম বাহাদুৰ তামাং ঘৰ নং : 59 বয়স : 23 লিঙ্গ : পুৰুষ	OAP0005256 ফটো উপলব্ধ	# 876 নাম : কমল তামাং পিতাৰ নাম : পদম বাহাদুৰ তামাং ঘৰ নং : 59 বয়স : 20 লিঙ্গ : পুৰুষ	OAP0005439 ফটো উপলব্ধ
877 নাম : সুবৰমতি গুৰুং স্বামীৰ নাম : সোম্বৰ গুৰুং ঘৰ নং : 18 বয়স : 56 লিঙ্গ : মহিলা	JSP1661638 ফটো উপলব্ধ	# 878 নাম : কৰমান গুৰুং পিতাৰ নাম : সোম্বৰ গুৰুং ঘৰ নং : 59 বয়স : 37 লিঙ্গ : পুৰুষ	JSP1661649 ফটো উপলব্ধ	879 নাম : মন বাহাদুৰ গুৰি পিতাৰ নাম : সুম্বৰ গুৰুং ঘৰ নং : 18 বয়স : 37 লিঙ্গ : পুৰুষ	JSP0020120 ফটো উপলব্ধ
880 নাম : তুলসী গুৰুং প্রধান পিতাৰ নাম : সুম্ব বাহাদুৰ গুৰুং ঘৰ নং : 18 বয়স : 30 লিঙ্গ : মহিলা	OAP0063735 ফটো উপলব্ধ	881 নাম : তুলসী গুৰুং স্বামীৰ নাম : মীৰ বাহাদুৰ গুৰুং ঘৰ নং : 18 বয়স : 24 লিঙ্গ : মহিলা	JSP1177336 ফটো উপলব্ধ	882 নাম : গংগা গুৰুং স্বামীৰ নাম : সিং বাহাদুৰ গুৰুং ঘৰ নং : 19 বয়স : 69 লিঙ্গ : মহিলা	JSP1661661 ফটো উপলব্ধ
883 নাম : ৰূপা গুৰুং স্বামীৰ নাম : কৃষ্ণ বাহাদুৰ গুৰুং ঘৰ নং : 19 বয়স : 44 লিঙ্গ : মহিলা	JSP1661683 ফটো উপলব্ধ	884 নাম : কুল বাহাদুৰ গুৰুং পিতাৰ নাম : সিং বাহাদুৰ গুৰুং ঘৰ নং : 19 বয়স : 40 লিঙ্গ : পুৰুষ	JSP1661718 ফটো উপলব্ধ	885 নাম : চাঞ্চা বাহাদুৰ গুৰুং পিতাৰ নাম : সিং বাহাদুৰ গুৰুং ঘৰ নং : 19 বয়স : 39 লিঙ্গ : পুৰুষ	JSP1661729 ফটো উপলব্ধ
886 নাম : মিনা গুৰুং স্বামীৰ নাম : চাঞ্চা বাহাদুৰ গুৰুং ঘৰ নং : 19 বয়স : 37 লিঙ্গ : মহিলা	JSP1661730 ফটো উপলব্ধ	887 নাম : দিল বাহাদুৰ গুৰুং পিতাৰ নাম : লেট কৃষ্ণ বাহাদুৰ গুৰুং ঘৰ নং : 19 বয়স : 21 লিঙ্গ : পুৰুষ	OAP0005462 ফটো উপলব্ধ	888 নাম : ৰোহিত গুৰুং পিতাৰ নাম : সাংসা গুৰুং ঘৰ নং : 19 বয়স : 20 লিঙ্গ : পুৰুষ	OAP0004598 ফটো উপলব্ধ
889 নাম : বিষ্ণু মায়া তামাং স্বামীৰ নাম : ভক্ত বাহাদুৰ তামাং ঘৰ নং : 20 বয়স : 76 লিঙ্গ : মহিলা	JSP1661752 ফটো উপলব্ধ	890 নাম : উমানন্দ বিশ্বকৰ্মা পিতাৰ নাম : দলবীৰ বিশ্বকৰ্মা ঘৰ নং : 20 বয়স : 51 লিঙ্গ : পুৰুষ	JSP1661785 ফটো উপলব্ধ	# 891 নাম : মনিকুমাৰ তামাং পিতাৰ নাম : ৰক্ত বাহাদুৰ তামাং ঘৰ নং : 20 বয়স : 38 লিঙ্গ : পুৰুষ	JSP3209210 ফটো উপলব্ধ
# 892 নাম : চান মায়া তামাং স্বামীৰ নাম : মনিকুমাৰ তামাং ঘৰ নং : 20 বয়স : 33 লিঙ্গ : মহিলা	JSP0087999 ফটো উপলব্ধ	893 নাম : হিৰালাল বিশ্বকৰ্মা পিতাৰ নাম : উমানন্দ বিশ্বকৰ্মা ঘৰ নং : 20 বয়স : 26 লিঙ্গ : পুৰুষ	JSP0236232 ফটো উপলব্ধ	894 নাম : লেখ বাহাদুৰ বিশ্বকৰ্মা পিতাৰ নাম : উমানন্দ বিশ্বকৰ্মা ঘৰ নং : 20 বয়স : 22 লিঙ্গ : পুৰুষ	JSP1198092 ফটো উপলব্ধ



895	JSP3306719	নাম : বৰন তামাং পিতাৰ নাম: সুবাহ তামাং ঘৰ নং : 20 বয়স : 22 লিঙ্গ : পুৰুষ	ফটো উপলব্ধ	896	JSP1661796	নাম : নৰ বাহাদুৰ পিঠাকটে পিতাৰ নাম: ভক্ত বাহাদুৰ পিঠাকটে ঘৰ নং : 21 বয়স : 54 লিঙ্গ : পুৰুষ	ফটো উপলব্ধ	897	JSP1661809	নাম : প্ৰেম কুমাৰী পিঠাকটে স্বামীৰ নাম: নৰ বাহাদুৰ পিঠাকটে ঘৰ নং : 21 বয়স : 46 লিঙ্গ : মহিলা	ফটো উপলব্ধ
898	JSP0020122	নাম : সূৰ্য্য বাহাদুৰ পিঠাকটে পিতাৰ নাম: নৰ বাহাদুৰ পিঠাকটে ঘৰ নং : 21 বয়স : 29 লিঙ্গ : পুৰুষ	ফটো উপলব্ধ	899	JSP5032768	নাম : লক বাহাদুৰ পিঠাকটে পিতাৰ নাম: নৰ বাহাদুৰ পিঠাকটে ঘৰ নং : 22 বয়স : 25 লিঙ্গ : পুৰুষ	ফটো উপলব্ধ	900	JSP0367599	নাম : বিজয় বিশ্বকৰ্মা পিতাৰ নাম: নন্দ লাল বিশ্বকৰ্মা ঘৰ নং : 22 বয়স : 47 লিঙ্গ : পুৰুষ	ফটো উপলব্ধ
901	JSP0367698	নাম : মোহন বিশ্বকৰ্মা পিতাৰ নাম: নন্দ লাল বিশ্বকৰ্মা ঘৰ নং : 22 বয়স : 37 লিঙ্গ : পুৰুষ	ফটো উপলব্ধ	902	JSP0367706	নাম : লিনা বিশ্বকৰ্মা স্বামীৰ নাম: মোহন বিশ্বকৰ্মা ঘৰ নং : 22 বয়স : 37 লিঙ্গ : মহিলা	ফটো উপলব্ধ	903	JSP0237446	নাম : চানু বিশ্বকৰ্মা পিতাৰ নাম: নন্দলাল বিশ্বকৰ্মা ঘৰ নং : 22 বয়স : 32 লিঙ্গ : পুৰুষ	ফটো উপলব্ধ
904	JSP0369967	নাম : দিলী বাম বিশ্বকৰ্মা পিতাৰ নাম: নন্দ লাল বিশ্বকৰ্মা ঘৰ নং : 22 বয়স : 27 লিঙ্গ : পুৰুষ	ফটো উপলব্ধ	905	JSP5032800	নাম : ৰিকপী বিশ্বকৰ্মা স্বামীৰ নাম: চানু বিশ্বকৰ্মা ঘৰ নং : 22 বয়স : 24 লিঙ্গ : মহিলা	ফটো উপলব্ধ	906	JSP1107606	নাম : লাল বাহাদুৰ বিশ্বকৰ্মা পিতাৰ নাম: নন্দলাল বিশ্বকৰ্মা ঘৰ নং : 22 বয়স : 23 লিঙ্গ : পুৰুষ	ফটো উপলব্ধ
S2 907	OAP0098293	নাম : পূজা ধৰ বৈদ্য স্বামীৰ নাম: প্ৰশান্ত বৈদ্য ঘৰ নং : 22 বয়স : 23 লিঙ্গ : মহিলা	ফটো উপলব্ধ	908	JSP1661832	নাম : খৰ্ক বাহাদুৰ পুলামী পিতাৰ নাম: বৰ্ম বাহাদুৰ পুলামী ঘৰ নং : 23 বয়স : 51 লিঙ্গ : পুৰুষ	ফটো উপলব্ধ	909	JSP0102129	নাম : পূৰ্ণ বাহাদুৰ পুলামী পিতাৰ নাম: খৰ্ক বাহাদুৰ পুলামী ঘৰ নং : 23 বয়স : 29 লিঙ্গ : পুৰুষ	ফটো উপলব্ধ
910	JSP0374876	নাম : ভীমা পুলামী পিতাৰ নাম: খৰ্ক বাহাদুৰ পুলামী ঘৰ নং : 23 বয়স : 27 লিঙ্গ : মহিলা	ফটো উপলব্ধ	911	JSP1107549	নাম : স্বৰস্বতী থাপা পুলামী স্বামীৰ নাম: পূৰ্ণ বাহাদুৰ পুলামী ঘৰ নং : 23 বয়স : 26 লিঙ্গ : মহিলা	ফটো উপলব্ধ	912	JSP1661854	নাম : প্ৰসাদ আলো পিতাৰ নাম: দল বাহাদুৰ আলো ঘৰ নং : 24 বয়স : 51 লিঙ্গ : পুৰুষ	ফটো উপলব্ধ
913	JSP1661865	নাম : মীনা কুমাৰী আলো স্বামীৰ নাম: প্ৰসাদ চন্দ্ৰ আলো ঘৰ নং : 24 বয়স : 42 লিঙ্গ : মহিলা	ফটো উপলব্ধ	914	JSP1107622	নাম : ইন্দ্ৰ বাহাদুৰ আলো পিতাৰ নাম: প্ৰসাদ আলো ঘৰ নং : 28 বয়স : 25 লিঙ্গ : পুৰুষ	ফটো উপলব্ধ	915	JSP1661876	নাম : গংগাবাহাদুৰ আলো পিতাৰ নাম: প্ৰমোদ আলো ঘৰ নং : 25 বয়স : 50 লিঙ্গ : পুৰুষ	ফটো উপলব্ধ
916	JSP1661887	নাম : দুৰ্গা দেৱী আলো স্বামীৰ নাম: গঙ্গা বাহাদুৰ আলো ঘৰ নং : 25 বয়স : 46 লিঙ্গ : মহিলা	ফটো উপলব্ধ	917	JSP0383216	নাম : সংগীতা আলো পিতাৰ নাম: গঙ্গা বাহাদুৰ আলো ঘৰ নং : 25 বয়স : 28 লিঙ্গ : মহিলা	ফটো উপলব্ধ	918	JSP0383257	নাম : লাল বাহাদুৰ আলো পিতাৰ নাম: গঙ্গা বাহাদুৰ আলো ঘৰ নং : 25 বয়স : 28 লিঙ্গ : পুৰুষ	ফটো উপলব্ধ
919	JSP3943131	নাম : ধন বাহাদুৰ আলো পিতাৰ নাম: গংগা বাহাদুৰ আলো ঘৰ নং : 25 বয়স : 25 লিঙ্গ : পুৰুষ	ফটো উপলব্ধ	920	JSP1177393	নাম : মুচী মায়া আলো পিতাৰ নাম: টেক বাহাদুৰ আলো ঘৰ নং : 26 বয়স : 54 লিঙ্গ : মহিলা	ফটো উপলব্ধ	921	OAP0016618	নাম : সঞ্জ মগৰ পিতাৰ নাম: মুচী মায়া আলো মগৰ ঘৰ নং : 26 বয়স : 25 লিঙ্গ : পুৰুষ	ফটো উপলব্ধ
922	JSP1661923	নাম : ভূৱন মাস্কী পিতাৰ নাম: ৰূপ বাহাদুৰ মাস্কী ঘৰ নং : 27 বয়স : 58 লিঙ্গ : পুৰুষ	ফটো উপলব্ধ	923	JSP1661934	নাম : পূৰ্ণ মাস্কী পিতাৰ নাম: ৰূপ মাস্কী ঘৰ নং : 27 বয়স : 51 লিঙ্গ : পুৰুষ	ফটো উপলব্ধ	924	JSP1661945	নাম : ধ্ৰুৱ মায়া মাস্কী স্বামীৰ নাম: পূৰ্ণ মাস্কী ঘৰ নং : 27 বয়স : 44 লিঙ্গ : মহিলা	ফটো উপলব্ধ



925	JSP0118646	নাম : মন বাহাদুৰ মাস্কী পিতাৰ নাম: বৃপ বাহাদুৰ মাস্কী ঘৰ নং : ২৭ বয়স : 44 লিঙ্গ : পুৰুষ	ফটো উপলব্ধ	926	JSP0236380	নাম : উৰ কুমাৰী মাস্কী স্বামীৰ নাম: ভূৱন মাস্কী ঘৰ নং : ২৭ বয়স : 43 লিঙ্গ : মহিলা	ফটো উপলব্ধ	927	JSP0390617	নাম : লোক বাহাদুৰ মাস্কী পিতাৰ নাম: বৃপ বাহাদুৰ মাস্কী ঘৰ নং : ২৭ বয়স : 41 লিঙ্গ : পুৰুষ	ফটো উপলব্ধ
928	JSP0236273	নাম : উমা কুমাৰী মাস্কী স্বামীৰ নাম: মন বাহাদুৰ মাস্কী ঘৰ নং : ২৭ বয়স : 40 লিঙ্গ : মহিলা	ফটো উপলব্ধ	929	JSP5032792	নাম : মন মায়া মগৰ স্বামীৰ নাম: লোক বাহাদুৰ মগৰ ঘৰ নং : ২৭ বয়স : 38 লিঙ্গ : মহিলা	ফটো উপলব্ধ	930	JSP0392605	নাম : তাৰা দেৱী মাস্কী পিতাৰ নাম: ভূৱন মাস্কী ঘৰ নং : ২৭ বয়স : 26 লিঙ্গ : মহিলা	ফটো উপলব্ধ
931	JSP1081264	নাম : বিজয় মাস্কী পিতাৰ নাম: পূৰ্ণ মাস্কী ঘৰ নং : ২৭ বয়স : 26 লিঙ্গ : পুৰুষ	ফটো উপলব্ধ	932	JSP1109354	নাম : সঞ্জয় কুমাৰ মাস্কী পিতাৰ নাম: ভূৱন মাস্কী ঘৰ নং : ২৭ বয়স : 25 লিঙ্গ : পুৰুষ	ফটো উপলব্ধ	933	JSP1661296	নাম : পাসাং লামা তামাং পিতাৰ নাম: ৰাজু তামাং ঘৰ নং : ২৮ বয়স : 35 লিঙ্গ : মহিলা	ফটো উপলব্ধ
# 934	JSP1106160	নাম : চুকমায়া বানা স্বামীৰ নাম: পদম বাহাদুৰ বানা ঘৰ নং : ৫৮ বয়স : 34 লিঙ্গ : মহিলা	ফটো উপলব্ধ	935	JSP0543199	নাম : ৰাজু তামাং পিতাৰ নাম: ভীম বাহাদুৰ তামাং ঘৰ নং : ২৮ বয়স : 33 লিঙ্গ : পুৰুষ	ফটো উপলব্ধ	936	JSP1661978	নাম : ধন বাহাদুৰ পিঠাকটে পিতাৰ নাম: জগী বাহাদুৰ পিঠাকটে ঘৰ নং : ২৭ বয়স : 76 লিঙ্গ : পুৰুষ	ফটো উপলব্ধ
937	JSP1661989	নাম : শ্ৰীমায়া পিঠাকটে স্বামীৰ নাম: ধন বাহাদুৰ পিঠাকটে ঘৰ নং : ২৭ বয়স : 71 লিঙ্গ : মহিলা	ফটো উপলব্ধ	938	JSP1662006	নাম : ৰেসম পিঠাকটে পিতাৰ নাম: ধন বাহাদুৰ পিঠাকটে ঘৰ নং : ২৭ বয়স : 46 লিঙ্গ : পুৰুষ	ফটো উপলব্ধ	939	JSP1662028	নাম : বুদ্ধৰাম পিঠাকটে পিতাৰ নাম: ধন বাহাদুৰ পিঠাকটে ঘৰ নং : ২৭ বয়স : 41 লিঙ্গ : পুৰুষ	ফটো উপলব্ধ
940	JSP1662039	নাম : দেবী মায়া পিঠাকটে পিতাৰ নাম: বুদ্ধৰাম পিঠাকটে ঘৰ নং : ২৭ বয়স : 35 লিঙ্গ : মহিলা	ফটো উপলব্ধ	941	JSP1662051	নাম : সূৰ্য্য পিঠাকটে পিতাৰ নাম: ধন বাঃ পিঠাকটে ঘৰ নং : ২৭ বয়স : 35 লিঙ্গ : পুৰুষ	ফটো উপলব্ধ	942	OAP0004028	নাম : অমৰ পিঠাকটে পিতাৰ নাম: ৰেশম পিতাকোটে ঘৰ নং : ২৭ বয়স : 30 লিঙ্গ : পুৰুষ	ফটো উপলব্ধ
943	OAP0155879	নাম : পূজা মাস্কী পিতাৰ নাম: ভুবন মাস্কী ঘৰ নং : ২৭ বয়স : 23 লিঙ্গ : মহিলা	ফটো উপলব্ধ	944	JSP1662084	নাম : নিৰ মায়া বিশ্বকৰ্মা স্বামীৰ নাম: মন বাহাদুৰ বিশ্বকৰ্মা ঘৰ নং : 30 বয়স : 86 লিঙ্গ : মহিলা	ফটো উপলব্ধ	945	JSP1662095	নাম : ফুল মায়া বিশ্বকৰ্মা স্বামীৰ নাম: উমানন্দ বিশ্বকৰ্মা ঘৰ নং : 30 বয়স : 41 লিঙ্গ : মহিলা	ফটো উপলব্ধ
#2 946	JSP1662131	নাম : সূৰ্য্য বাহাদুৰ থাপা পিতাৰ নাম: খৰ্গ বাহাদুৰ থাপা ঘৰ নং : 31 বয়স : 51 লিঙ্গ : পুৰুষ	ফটো উপলব্ধ	# 947	JSP5032784	নাম : মন বাহাদুৰ থাপা পিতাৰ নাম: ধন বাহাদুৰ থাপা ঘৰ নং : ৩১ বয়স : 35 লিঙ্গ : পুৰুষ	ফটো উপলব্ধ	948	JSP0139279	নাম : পূৰ্ণ বাহাদুৰ থাপা পিতাৰ নাম: সূৰ্য্য বাহাদুৰ থাপা ঘৰ নং : ৩১ বয়স : 28 লিঙ্গ : পুৰুষ	ফটো উপলব্ধ
949	JSP1662142	নাম : লোক বাহাদুৰ গুৰ্মছান পিতাৰ নাম: পদম বাহাদুৰ গুৰ্মছান ঘৰ নং : 32 বয়স : 76 লিঙ্গ : পুৰুষ	ফটো উপলব্ধ	950	JSP1662153	নাম : তিলক গুৰ্মছান পিতাৰ নাম: মন বাহাদুৰ গুৰ্মছান ঘৰ নং : 32 বয়স : 51 লিঙ্গ : পুৰুষ	ফটো উপলব্ধ	951	JSP1662164	নাম : কলীমায়া থাপা স্বামীৰ নাম: মন বাহাদুৰ থাপা ঘৰ নং : 33 বয়স : 66 লিঙ্গ : মহিলা	ফটো উপলব্ধ
952	JSP1662186	নাম : খেম বাহাদুৰ থাপা পিতাৰ নাম: মন বাঃ থাপা ঘৰ নং : 33 বয়স : 33 লিঙ্গ : পুৰুষ	ফটো উপলব্ধ	# 953	JSP1107507	নাম : জুন থাপা স্বামীৰ নাম: ক্ষেম বাহাদুৰ থাপা ঘৰ নং : ৩৩ বয়স : 25 লিঙ্গ : মহিলা	ফটো উপলব্ধ	954	JSP1662200	নাম : ছলী মায়া সাৰু স্বামীৰ নাম: খড়ক বাহাদুৰ সাৰু ঘৰ নং : 34 বয়স : 61 লিঙ্গ : মহিলা	ফটো উপলব্ধ



955 নাম : দ্বীপা সাৰ পিতাৰ নাম: খৰ্কেৰ বাহাদুৰ সাৰু ঘৰ নং : 34 বয়স : 39 লিঙ্গ : মহিলা	JSP1662222 ফটো উপলব্ধ	956 নাম : সন্তোষ চাৰু পিতাৰ নাম: হৰ্ষ চাৰু ঘৰ নং : 34 বয়স : 36 লিঙ্গ : পুৰুষ	JSP1662233 ফটো উপলব্ধ	957 নাম : গোপাল চাৰু পিতাৰ নাম: খৰ্কেৰ বাহাদুৰ চাৰু ঘৰ নং : 34 বয়স : 34 লিঙ্গ : পুৰুষ	JSP0020123 ফটো উপলব্ধ
958 নাম : লীলা চাৰু পিতাৰ নাম: খৰ্কেৰ বাহাদুৰ চাৰু ঘৰ নং : 34 বয়স : 32 লিঙ্গ : মহিলা	JSP0020124 ফটো উপলব্ধ	959 নাম : সন্তোমান সিজালী পিতাৰ নাম: অগম বাহাদুৰ সিজালী ঘৰ নং : 35 বয়স : 51 লিঙ্গ : পুৰুষ	JSP1662244 ফটো উপলব্ধ	960 নাম : মীন সিজালী স্বামীৰ নাম: সন্তোমান সিজালী ঘৰ নং : 35 বয়স : 36 লিঙ্গ : মহিলা	JSP1662255 ফটো উপলব্ধ
961 নাম : বিনোদ ছিজালী পিতাৰ নাম: সন্তোমান ছিজালী ঘৰ নং : 35 বয়স : 33 লিঙ্গ : পুৰুষ	JSP0236414 ফটো উপলব্ধ	962 নাম : কৰৱী ছিজালী স্বামীৰ নাম: বিনোদ ছিজালী ঘৰ নং : 36 বয়স : 26 লিঙ্গ : মহিলা	JSP1177302 ফটো উপলব্ধ	963 নাম : ভক্তবাহাদুৰ সিজালী পিতাৰ নাম: অগম সিজালী ঘৰ নং : 36 বয়স : 76 লিঙ্গ : পুৰুষ	JSP1662266 ফটো উপলব্ধ
964 নাম : গান্ধী সিজালী স্বামীৰ নাম: ভক্ত বাহাদুৰ সিজালী ঘৰ নং : 36 বয়স : 66 লিঙ্গ : মহিলা	JSP1662277 ফটো উপলব্ধ	965 নাম : বেল বাহাদুৰ সিজালী পিতাৰ নাম: ভক্ত সিজালী ঘৰ নং : 36 বয়স : 37 লিঙ্গ : পুৰুষ	JSP1662335 ফটো উপলব্ধ	966 নাম : বীনা কুমাৰী সিজালী স্বামীৰ নাম: বেল বাহাদুৰ সিজালী ঘৰ নং : 36 বয়স : 34 লিঙ্গ : মহিলা	JSP1662324 ফটো উপলব্ধ
967 নাম : তয়ামায়া সিজালী পিতাৰ নাম: বেল বাহাদুৰ সিজালী ঘৰ নং : 36 বয়স : 20 লিঙ্গ : মহিলা	OAP0158030 ফটো উপলব্ধ	968 নাম : পাৰ্বতী ছেত্ৰী স্বামীৰ নাম: গোবিন্দ ছেত্ৰী ঘৰ নং : 37 বয়স : 50 লিঙ্গ : মহিলা	JSP1662368 ফটো উপলব্ধ	# 969 নাম : বেণু চেত্ৰী পিতাৰ নাম: কাৰমন গুৰুং ঘৰ নং : 59 বয়স : 37 লিঙ্গ : মহিলা	JSP1662379 ফটো উপলব্ধ
970 নাম : গোবিন্দ ছেত্ৰী পিতাৰ নাম: ৰত্ন বাহাদুৰ ছেত্ৰী ঘৰ নং : 38 বয়স : 58 লিঙ্গ : পুৰুষ	JSP1662380 ফটো উপলব্ধ	971 নাম : মিনা কুমাৰী চাৰু স্বামীৰ নাম: সন্তোষ চাৰু ঘৰ নং : 38 বয়স : 36 লিঙ্গ : মহিলা	JSP1662404 ফটো উপলব্ধ	972 নাম : চন্দ্ৰ মায়া চেত্ৰী পিতাৰ নাম: গোবিন্দ চেত্ৰী ঘৰ নং : 38 বয়স : 33 লিঙ্গ : মহিলা	JSP1662391 ফটো উপলব্ধ
973 নাম : ভীম বাহাদুৰ ছেত্ৰী পিতাৰ নাম: গোবিন্দ ছেত্ৰী ঘৰ নং : 38 বয়স : 32 লিঙ্গ : পুৰুষ	JSP0161208 ফটো উপলব্ধ	# 974 নাম : কৃষ্ণা ছেত্ৰী পিতাৰ নাম: ভীম বাহাদুৰ ছেত্ৰী ঘৰ নং : 38 বয়স : 27 লিঙ্গ : মহিলা	JSP1107564 ফটো উপলব্ধ	975 নাম : বুদ্ধি মায়া থাপা ছেত্ৰী স্বামীৰ নাম: ভীম কুমাৰ ছেত্ৰী ঘৰ নং : 38 বয়স : 26 লিঙ্গ : মহিলা	OAP0016543 ফটো উপলব্ধ
976 নাম : লালবাহাদুৰ ছেত্ৰী পিতাৰ নাম: ৰত্ন বাহাদুৰ ছেত্ৰী ঘৰ নং : 39 বয়স : 56 লিঙ্গ : পুৰুষ	JSP1662415 ফটো উপলব্ধ	977 নাম : বন মায়া ছেত্ৰী স্বামীৰ নাম: লাল বাহাদুৰ ছেত্ৰী ঘৰ নং : 39 বয়স : 52 লিঙ্গ : মহিলা	JSP1662426 ফটো উপলব্ধ	978 নাম : প্ৰিয়া গুৰুং স্বামীৰ নাম: কুল বাহাদুৰ গুৰুং ঘৰ নং : 80 বয়স : 37 লিঙ্গ : মহিলা	JSP1107713 ফটো উপলব্ধ
S 979 নাম : ৰুমকা সিজালী স্বামীৰ নাম: কৃষ্ণ সিজালী ঘৰ নং : 81 বয়স : 46 লিঙ্গ : মহিলা	JSP1662299 ফটো উপলব্ধ	S 980 নাম : কৃষ্ণ বাহাদুৰ ছিজালী পিতাৰ নাম: ভক্ত বাহাদুৰ ছিজালী ঘৰ নং : 81 বয়স : 45 লিঙ্গ : পুৰুষ	JSP1103928 ফটো উপলব্ধ	981 নাম : গংগা বাহাদুৰ থাপা ছিজালী পিতাৰ নাম: কৃষ্ণ বাহাদুৰ থাপা ছিজালী ঘৰ নং : 81 বয়স : 24 লিঙ্গ : পুৰুষ	JSP1109255 ফটো উপলব্ধ
982 নাম : জ্ঞান বাহাদুৰ ৰাণা পিতাৰ নাম: ধন বাহাদুৰ ৰাণা ঘৰ নং : 42 বয়স : 54 লিঙ্গ : পুৰুষ	JSP1662493 ফটো উপলব্ধ	983 নাম : বালিকা মোগৰ পিতাৰ নাম: জ্ঞান বাহাদুৰ মগৰ ঘৰ নং : 42 বয়স : 31 লিঙ্গ : মহিলা	JSP0020125 ফটো উপলব্ধ	984 নাম : মন বাহাদুৰ মগৰ পিতাৰ নাম: জ্ঞান বাহাদুৰ মগৰ ঘৰ নং : 42 বয়স : 29 লিঙ্গ : পুৰুষ	JSP0573808 ফটো উপলব্ধ



985	JSP1665561	নাম : পূনা মায়ী মগৰ পিতাৰ নাম: জ্ঞান বাহাদুৰ মগৰ ঘৰ নং : 42 বয়স : 28 লিঙ্গ : মহিলা	ফটো উপলব্ধ	986	JSP1662528	নাম : ধন মায়ী তামাং স্বামীৰ নাম: কুমাৰ তামাং ঘৰ নং : 43 বয়স : 56 লিঙ্গ : মহিলা	ফটো উপলব্ধ	987	JSP1662539	নাম : মনমায়া তামাং স্বামীৰ নাম: কুমাৰ তামাং ঘৰ নং : 43 বয়স : 54 লিঙ্গ : মহিলা	ফটো উপলব্ধ
988	JSP1665572	নাম : কৰ্ক বা তামাং পিতাৰ নাম: কুমাৰ তামাং ঘৰ নং : 43 বয়স : 33 লিঙ্গ : পুৰুষ	ফটো উপলব্ধ	989	JSP1665583	নাম : দৌলমায়া তামাং পিতাৰ নাম: কুমাৰ তামাং ঘৰ নং : 43 বয়স : 33 লিঙ্গ : মহিলা	ফটো উপলব্ধ	990	JSP0452227	নাম : মুন্না তামাং মাতৃৰ নাম: মন মায়ী তামাং ঘৰ নং : 89 বয়স : 27 লিঙ্গ : পুৰুষ	ফটো উপলব্ধ
991	JSP0236802	নাম : অম বাহাদুৰ ঠাকুৰী পিতাৰ নাম: দিলী বাহাদুৰ ঠাকুৰী ঘৰ নং : 88 বয়স : 58 লিঙ্গ : পুৰুষ	ফটো উপলব্ধ	992	JSP0237040	নাম : জানুকী ঠাকুৰী স্বামীৰ নাম: অম বাহাদুৰ ঠাকুৰী ঘৰ নং : 88 বয়স : 52 লিঙ্গ : মহিলা	ফটো উপলব্ধ	993	JSP0237081	নাম : অনিতা ঠাকুৰী পিতাৰ নাম: অম বাহাদুৰ ঠাকুৰী ঘৰ নং : 88 বয়স : 32 লিঙ্গ : মহিলা	ফটো উপলব্ধ
994	JSP0237123	নাম : হোম বাহাদুৰ থাপা ছেত্ৰী পিতাৰ নাম: চল বাহাদুৰ থাপা ছেত্ৰী ঘৰ নং : 8৫ বয়স : 60 লিঙ্গ : পুৰুষ	ফটো উপলব্ধ	995	JSP1662175	নাম : কৰ্ণ বাহাদুৰ থাপা পিতাৰ নাম: মৰ্ন বাহাদুৰ থাপা ঘৰ নং : 8৬ বয়স : 39 লিঙ্গ : পুৰুষ	ফটো উপলব্ধ	# 996	JSP0146019	নাম : কমলা মায়ী থাপা স্বামীৰ নাম: কৰ্ণ বাহাদুৰ থাপা ঘৰ নং : 8৬ বয়স : 30 লিঙ্গ : মহিলা	ফটো উপলব্ধ
# 997	JSP3437910	নাম : সৰশতী মগৰ থাপা পিতাৰ নাম: গংগা বাহাদুৰ থাপা ঘৰ নং : ২১০ বয়স : 39 লিঙ্গ : মহিলা	ফটো উপলব্ধ	998	JSP1665798	নাম : অৰনা গুৰুং স্বামীৰ নাম: মৰ্ন বাহাদুৰ গুৰুং ঘৰ নং : 89 বয়স : 34 লিঙ্গ : মহিলা	ফটো উপলব্ধ	999	JSP1661990	নাম : বল বাহাদুৰ পিঠাকটে পিতাৰ নাম: ধৰ্ন বাহাদুৰ পিঠাকটে ঘৰ নং : 8৮ বয়স : 51 লিঙ্গ : পুৰুষ	ফটো উপলব্ধ
1000	JSP1662040	নাম : গোপী মায়ী পিঠাকটে স্বামীৰ নাম: বল বাহাদুৰ পিঠাকটে ঘৰ নং : 8৮ বয়স : 47 লিঙ্গ : মহিলা	ফটো উপলব্ধ	# 1001	JSP1662120	নাম : ৰূপা থাপা স্বামীৰ নাম: ধন বাহাদুৰ থাপা ঘৰ নং : 8৯ বয়স : 65 লিঙ্গ : মহিলা	ফটো উপলব্ধ	1002	JSP9435410	নাম : বিনামাই ছেতিয়া স্বামীৰ নাম: প্ৰভাদ ছেতিয়া ঘৰ নং : 8৯ বয়স : 60 লিঙ্গ : মহিলা	ফটো উপলব্ধ
1003	JSP1662119	নাম : ধন বাঃ থাপা পিতাৰ নাম: ইন্দ্ৰ বাঃ থাপা ঘৰ নং : 8৯ বয়স : 56 লিঙ্গ : পুৰুষ	ফটো উপলব্ধ	1004	JSP1177310	নাম : পিটকলী চেতীয়া স্বামীৰ নাম: ৰাজীৱ চেতীয়া ঘৰ নং : ৫০ বয়স : 45 লিঙ্গ : মহিলা	ফটো উপলব্ধ	1005	JSP9435432	নাম : সোনৌ ছেতিয়া মাতৃৰ নাম: বিনামাই ছেতিয়া ঘৰ নং : ৫০ বয়স : 42 লিঙ্গ : পুৰুষ	ফটো উপলব্ধ
1006	JSP1177096	নাম : ৰাজীৱ চেতীয়া মাতৃৰ নাম: বিনামাই চেতীয়া ঘৰ নং : ৫০ বয়স : 30 লিঙ্গ : পুৰুষ	ফটো উপলব্ধ	1007	OAP0004432	নাম : জ্যোতি মগৰ স্বামীৰ নাম: গোপাল মগৰ ঘৰ নং : 51 বয়স : 23 লিঙ্গ : মহিলা	ফটো উপলব্ধ	1008	JSP9435421	নাম : ধনীৰাম ছেতিয়া মাতৃৰ নাম: বিনামাই ছেতিয়া ঘৰ নং : ৫২ বয়স : 44 লিঙ্গ : পুৰুষ	ফটো উপলব্ধ
1009	JSP1177294	নাম : কাঞ্চনী চেতীয়া স্বামীৰ নাম: ধনীৰাম চেতীয়া ঘৰ নং : ৫২ বয়স : 25 লিঙ্গ : মহিলা	ফটো উপলব্ধ	1010	OAP0003962	নাম : বিষ্ণু মগৰ পিতাৰ নাম: জিদা বাহাদুৰ মগৰ ঘৰ নং : 53 বয়স : 35 লিঙ্গ : পুৰুষ	ফটো উপলব্ধ	#2 1011	OAP0007492	নাম : য়াপী থাপা স্বামীৰ নাম: ওম বাহাদুৰ থাপা ঘৰ নং : ৬০ বয়স : 35 লিঙ্গ : মহিলা	ফটো উপলব্ধ
1012	OAP0004010	নাম : মীনা মগৰ পিতাৰ নাম: বিষ্ণু মগৰ ঘৰ নং : 53 বয়স : 32 লিঙ্গ : মহিলা	ফটো উপলব্ধ	1013	OAP0004812	নাম : দীপক ছেত্ৰী পিতাৰ নাম: লেট কাজী বাহাদুৰ ছেত্ৰী ঘৰ নং : 54 বয়স : 36 লিঙ্গ : পুৰুষ	ফটো উপলব্ধ	1014	JSP1103936	নাম : বীৰ বাহাদুৰ ছেত্ৰী পিতাৰ নাম: লালী বাহাদুৰ ছেত্ৰী ঘৰ নং : ৬০ বয়স : 39 লিঙ্গ : পুৰুষ	ফটো উপলব্ধ



1015 নাম : বিন মায়্যা মগৰ পিতাৰ নাম: জ্ঞান বাহাদুৰ মগৰ ঘৰ নং : ৮২ বয়স : 26 লিঙ্গ : মহিলা	JSP0573519 ফটো উপলব্ধ	1016 নাম : বাজ শৰ্মা পিতাৰ নাম: নাৰায়ন শৰ্মা ঘৰ নং : ৮৮ বয়স : 36 লিঙ্গ : পুৰুষ	JSP0642298 ফটো উপলব্ধ	1017 নাম : কৰণ পুলামী পিতাৰ নাম: পুষ্পা লাল পুলামী ঘৰ নং : ১০১ বয়স : 25 লিঙ্গ : পুৰুষ	JSP0573600 ফটো উপলব্ধ
1018 নাম : পূৰ্ণ বাহাদুৰ বানা পিতাৰ নাম: মদীন বাহাদুৰ বানা ঘৰ নং : 111 বয়স : 35 লিঙ্গ : পুৰুষ	JSP0020126 ফটো উপলব্ধ	# 1019 নাম : ওপ্পা মায়্যা বানা স্বামীৰ নাম: পূৰ্ণ বাহাদুৰ বানা ঘৰ নং : ১১১ বয়স : 27 লিঙ্গ : মহিলা	JSP5032776 ফটো উপলব্ধ	1020 নাম : অনু তামাং পিতাৰ নাম: সানু তামাং ঘৰ নং : 154 বয়স : 32 লিঙ্গ : মহিলা	JSP1662573 ফটো উপলব্ধ
1021 নাম : চন্দ বিশ্বকৰ্মা পিতাৰ নাম: কুল বাহাদুৰ বিশ্বকৰ্মা ঘৰ নং : 155 বয়স : 23 লিঙ্গ : মহিলা	OAP0169276 ফটো উপলব্ধ	1022 নাম : সুবাস তামাং পিতাৰ নাম: বক্ত বাহাদুৰ তামাং ঘৰ নং : ১৫৬ বয়স : 42 লিঙ্গ : পুৰুষ	JSP1661763 ফটো উপলব্ধ	1023 নাম : ধনমায়্যা তামাং স্বামীৰ নাম: সুবাস তামাং ঘৰ নং : ১৫৬ বয়স : 40 লিঙ্গ : মহিলা	JSP1661774 ফটো উপলব্ধ
1024 নাম : বৰন তামাং পিতাৰ নাম: সুবাস তামাং ঘৰ নং : 156 বয়স : 21 লিঙ্গ : পুৰুষ	OAP0004424 ফটো উপলব্ধ	1025 নাম : বাজেন শৰ্মা পিতাৰ নাম: নাৰায়ন শৰ্মা ঘৰ নং : 202 বয়স : 33 লিঙ্গ : পুৰুষ	OAP0089185 ফটো উপলব্ধ	1026 নাম : নিতু শৰ্মা স্বামীৰ নাম: বাজেন শৰ্মা ঘৰ নং : 202 বয়স : 25 লিঙ্গ : মহিলা	OAP0089177 ফটো উপলব্ধ
1027 নাম : ধনা মায়্যা স্বামীৰ নাম: ভজ বাহাদুৰ মক্ষী ঘৰ নং : ২০৫ বয়স : 22 লিঙ্গ : মহিলা	OAP0155838 ফটো উপলব্ধ	1028 নাম : পুষ্পা বিশ্বকৰ্মা স্বামীৰ নাম: অৰুণ বিশ্বকৰ্মা ঘৰ নং : ২০৮ বয়স : 26 লিঙ্গ : মহিলা	OAP0165647 ফটো উপলব্ধ	1029 নাম : মনবাহাদুৰ তামাং পিতাৰ নাম: মৌহন সিং তামাং ঘৰ নং : ৩৭৯ বয়স : 38 লিঙ্গ : পুৰুষ	JSP1660851 ফটো উপলব্ধ
1030 নাম : বিকাশ তামাং পিতাৰ নাম: বুদ্ধিমান তামাং ঘৰ নং : ৩৮০ বয়স : 28 লিঙ্গ : পুৰুষ	JSP0573592 ফটো উপলব্ধ	1031 নাম : বনমায়্যা তামাং স্বামীৰ নাম: বিকাশ তামাং ঘৰ নং : ৩৮০ বয়স : 24 লিঙ্গ : মহিলা	JSP3262524 ফটো উপলব্ধ	1032 নাম : ববীনা কাফ্লে পিতাৰ নাম: তাৰা কাফ্লে ঘৰ নং : ৩৮১ বয়স : 29 লিঙ্গ : মহিলা	JSP1655396 ফটো উপলব্ধ
1033 নাম : ধনবাহাদুৰ গিৰী পিতাৰ নাম: বামলাল গিৰী ঘৰ নং : ৩৮২ বয়স : 46 লিঙ্গ : পুৰুষ	JSP1655692 ফটো উপলব্ধ	1034 নাম : বীনা গিৰী স্বামীৰ নাম: ধনবাহাদুৰ গিৰী ঘৰ নং : ৩৮২ বয়স : 37 লিঙ্গ : মহিলা	JSP1655705 ফটো উপলব্ধ	1035 নাম : সাৰদা দেৱী স্বামীৰ নাম: কেশৱ গিৰী ঘৰ নং : ৩৮৩ বয়স : 34 লিঙ্গ : মহিলা	JSP3208875 ফটো উপলব্ধ
1036 নাম : দাৰা কুমাৰ পিতাৰ নাম: সিংবীৰ তামাং ঘৰ নং : ৩৮৪ বয়স : 37 লিঙ্গ : পুৰুষ	JSP1657109 ফটো উপলব্ধ	1037 নাম : ভীম বাহাদুৰ পিতাৰ নাম: পদম বাহাদুৰ বিশ্বকৰ্মা ঘৰ নং : ৩৮৬ বয়স : 41 লিঙ্গ : পুৰুষ	JSP1657530 ফটো উপলব্ধ	# 1038 নাম : বন বাহাদুৰ পিতাৰ নাম: দৰ্বল সিং বানা ঘৰ নং : ৩৮৮ বয়স : 38 লিঙ্গ : পুৰুষ	JSP0031138 ফটো উপলব্ধ
# 1039 নাম : আৰতি বানা স্বামীৰ নাম: বন বাহাদুৰ বানা ঘৰ নং : ৩৮৮ বয়স : 31 লিঙ্গ : মহিলা	JSP0031278 ফটো উপলব্ধ	1040 নাম : গীতাৰাম গিৰী পিতাৰ নাম: গোবিন্দ গিৰী ঘৰ নং : ৩৮৯ বয়স : 42 লিঙ্গ : পুৰুষ	JSP1657416 ফটো উপলব্ধ	1041 নাম : কিৰন বিশ্বকৰ্মা পিতাৰ নাম: বিষ্ণুলাল বিশ্বকৰ্মা ঘৰ নং : ৩৯১ বয়স : 33 লিঙ্গ : পুৰুষ	JSP1657541 ফটো উপলব্ধ
1042 নাম : নৰ বাহাদুৰ পিতাৰ নাম: গেমি বাহাদুৰ থাপা ঘৰ নং : ৩৯৩ বয়স : 27 লিঙ্গ : পুৰুষ	JSP0234823 ফটো উপলব্ধ	#2 1043 নাম : কাজলী ৰাভা বসুমতাৰী স্বামীৰ নাম: দেমাণু বসুমতাৰী ঘৰ নং : ৩৯৪ বয়স : 27 লিঙ্গ : মহিলা	JSP0396366 ফটো উপলব্ধ	1044 নাম : মন মায়্যা স্বামীৰ নাম: কৰ্ণ বাহাদুৰ তামাং ঘৰ নং : ৪০৪ বয়স : 69 লিঙ্গ : মহিলা	JSP1660806 ফটো উপলব্ধ



#	1045	JSP1660748
নাম :	চন্দ্ৰ কুমাৰ	ফটো উপলব্ধ
পিতাৰ নাম :	কন বাহাদুৰ তামাং	
ঘৰ নং :	808	
বয়স :	48 লিঙ্গ : পুৰুষ	

#	1046	JSP1660759
নাম :	ধনমায়া তামাং	ফটো উপলব্ধ
স্বামীৰ নাম :	চন্দ্ৰ কুমাৰ তামাং	
ঘৰ নং :	808	
বয়স :	41 লিঙ্গ : মহিলা	

#	1047	OAP0004853
নাম :	বিষ্ণু তামাং	ফটো উপলব্ধ
পিতাৰ নাম :	চন্দ্ৰ কুমাৰ তামাং	
ঘৰ নং :	808	
বয়স :	20 লিঙ্গ : পুৰুষ	



1048	1	JSP1661354
নাম : মীনা তামাং স্বামীৰ নাম : ভীম বাহাদুৰ তামাং ঘৰ নং : 207 বয়স : 38 লিঙ্গ : মহিলা		
ফটো উপলব্ধ		

#2 1049	2	JSP1054279
নাম : চান্দিনী তামাং স্বামীৰ নাম : ধন বাহাদুৰ তামাং ঘৰ নং : 206 বয়স : 24 লিঙ্গ : মহিলা		
ফটো উপলব্ধ		

1050	2	JSP1655114
নাম : বিষ্ণুমায়া তামাং স্বামীৰ নাম : বিবেক তামাং ঘৰ নং : 209 বয়স : 41 লিঙ্গ : মহিলা		
ফটো উপলব্ধ		

1051	1	OAP0177220
নাম : গীতা ছেত্ৰী পিতাৰ নাম : তিল বাহাদুৰ ছেত্ৰী ঘৰ নং : 69 বয়স : 18 লিঙ্গ : মহিলা		
ফটো উপলব্ধ		

#1 1052	1	RAE0016857
নাম : মন বাহাদুৰ বানা পিতাৰ নাম : ভক্ত বাহাদুৰ বানা ঘৰ নং : 418 বয়স : 42 লিঙ্গ : পুৰুষ		
ফটো উপলব্ধ		

1053	1	OAP0177246
নাম : বিবেক পিঠাকটে পিতাৰ নাম : ইন্দ্ৰ বাহাদুৰ পিঠাকটে ঘৰ নং : 175 বয়স : 19 লিঙ্গ : পুৰুষ		
ফটো উপলব্ধ		

1054	1	OAP0177212
নাম : বাদল পিঠাকটে পিতাৰ নাম : ইন্দ্ৰ বাহাদুৰ পিঠাকটে ঘৰ নং : 175 বয়স : 22 লিঙ্গ : পুৰুষ		
ফটো উপলব্ধ		

1055	2	DWM0269258
নাম : আইবী বাহাদুৰ থাপা পিতাৰ নাম : লোক বাহাদুৰ থাপা ঘৰ নং : 216 বয়স : 43 লিঙ্গ : পুৰুষ		
ফটো উপলব্ধ		

1056	2	DWM0269308
নাম : তিতামায়া ছেত্ৰী থাপা স্বামীৰ নাম : ইব বাহাদুৰ থাপা ঘৰ নং : 216 বয়স : 34 লিঙ্গ : মহিলা		
ফটো উপলব্ধ		

1057	2	JSP7251556
নাম : লক্ষ্মী থাপা ছেত্ৰী স্বামীৰ নাম : বাৰ বাহাদুৰ ছেত্ৰী ঘৰ নং : 60 বয়স : 30 লিঙ্গ : মহিলা		
ফটো উপলব্ধ		

1058	1	JSP0573824
নাম : চক্ৰ বাহাদুৰ পিতাৰ নাম : চন্দ্ৰ বাহাদুৰ বিশ্বকৰ্মা ঘৰ নং : 47 বয়স : 27 লিঙ্গ : পুৰুষ		
ফটো উপলব্ধ		

1059	1	OAP0177048
নাম : অঞ্জলী তামাং পিতাৰ নাম : মেহএৰ্মন তামাং ঘৰ নং : 10 বয়স : 20 লিঙ্গ : মহিলা		
ফটো উপলব্ধ		

1060	1	OAP0178400
নাম : বিকাশ বিশ্বকৰ্মা পিতাৰ নাম : দেবৰাজ বিশ্বকৰ্মা ঘৰ নং : 49 বয়স : 20 লিঙ্গ : পুৰুষ		
ফটো উপলব্ধ		

1061	2	OAP0178509
নাম : গৌৰিতা গুৰুং পিতাৰ নাম : কৰন গুৰুং ঘৰ নং : 18 বয়স : 18 লিঙ্গ : মহিলা		
ফটো উপলব্ধ		

1062	1	OAP0178780
নাম : অনি তামাং পিতাৰ নাম : মনি কুমাৰ তামাং ঘৰ নং : 162 বয়স : 19 লিঙ্গ : মহিলা		
ফটো উপলব্ধ		

1063	2	OAP0186221
নাম : পুষ্পা সিজালী পিতাৰ নাম : খেম বাহাদুৰ সিজালী ঘৰ নং : 6 বয়স : 18 লিঙ্গ : মহিলা		
ফটো উপলব্ধ		

1064	1	OAP0187161
নাম : বিজয় বসুমতাৰী পিতাৰ নাম : খালেন বসুমতাৰী ঘৰ নং : 407 বয়স : 19 লিঙ্গ : পুৰুষ		
ফটো উপলব্ধ		

#2 1065	1	GPK0342196
নাম : অঞ্জলী দেৱী কাফ্লে স্বামীৰ নাম : ঘনশ্যাম কাফ্লে ঘৰ নং : 60 বয়স : 26 লিঙ্গ : মহিলা		
ফটো উপলব্ধ		

1066	1	JSP0020108
নাম : ৰীতা আলে স্বামীৰ নাম : নীল বাহাদুৰ আলে ঘৰ নং : 38 বয়স : 38 লিঙ্গ : মহিলা		
ফটো উপলব্ধ		

1067	1	JSP1656606
নাম : টংক ৰাণা পিতাৰ নাম : ঘন বাহাদুৰ ৰাণা ঘৰ নং : 80 বয়স : 37 লিঙ্গ : পুৰুষ		
ফটো উপলব্ধ		

1068	1	JSP0010153
নাম : ৰাজ উপাধ্যায় পিতাৰ নাম : চতুৰাখৰ উপাধ্যায় ঘৰ নং : 381 বয়স : 34 লিঙ্গ : পুৰুষ		
ফটো উপলব্ধ		

1069	2	OAP0193383
নাম : মেনকা থাপা পিতাৰ নাম : গঙ্গা বাহাদুৰ থাপা ঘৰ নং : 210 বয়স : 18 লিঙ্গ : মহিলা		
ফটো উপলব্ধ		

1070	1	OAP0193631
নাম : অনিছা গিৰী পিতাৰ নাম : ধন বাহাদুৰ গিৰী ঘৰ নং : 32 বয়স : 20 লিঙ্গ : মহিলা		
ফটো উপলব্ধ		

1071	1	OAP0193391
নাম : প্ৰণব ভগুৱাৰী পিতাৰ নাম : চন্দ্ৰ প্ৰসাদ ভগুৱাৰী ঘৰ নং : 18 বয়স : 18 লিঙ্গ : পুৰুষ		
ফটো উপলব্ধ		

1072	2	OAP0196931
নাম : আকাশ পিঠাকটে পিতাৰ নাম : শ্যাম পিঠাকটে ঘৰ নং : 56 বয়স : 22 লিঙ্গ : পুৰুষ		
ফটো উপলব্ধ		

1073	2	OAP0200964
নাম : চুনী থাপা পিতাৰ নাম : তিলক থাপা ঘৰ নং : 32 বয়স : 18 লিঙ্গ : মহিলা		
ফটো উপলব্ধ		

1074	2	OAP0201244
নাম : দেৱ বাহাদুৰ ৰাণা পিতাৰ নাম : দিল বাহাদুৰ ৰাণা ঘৰ নং : 29 বয়স : 24 লিঙ্গ : পুৰুষ		
ফটো উপলব্ধ		

1075	1	OAP0202085
নাম : চন্দন বাহাদুৰ দৰ্লামী পিতাৰ নাম : চন্দ্ৰ বাহাদুৰ দৰ্লামী ঘৰ নং : 69 বয়স : 19 লিঙ্গ : পুৰুষ		
ফটো উপলব্ধ		

1076	2	JSP0020121
নাম : মীন বাহাদুৰ পিতাৰ নাম : সুমৰ গুৰুং ঘৰ নং : 18 বয়স : 32 লিঙ্গ : পুৰুষ		
ফটো উপলব্ধ		

1077	1	JSP1661490
নাম : বিষ্ণু মায়া পিতাৰ নাম : সৰুবীৰ থাপা ঘৰ নং : 131 বয়স : 38 লিঙ্গ : পুৰুষ		
ফটো উপলব্ধ		



1078	1	JSP1105402
নাম : কুল প্ৰসাদ পিতাৰ নাম: গোপাল শৰ্মা ঘৰ নং : 81 বয়স : 23 লিঙ্গ : পুৰুষ		
ফটো উপলব্ধ		

1079	1	JSP1176924
নাম : গোবিন শৰ্মা পিতাৰ নাম: গোপাল শৰ্মা ঘৰ নং : 81 বয়স : 22 লিঙ্গ : পুৰুষ		
ফটো উপলব্ধ		

1080	1	OAP0205203
নাম : আৰতি ৰাণা স্বামীৰ নাম: সোম ৰাণা ঘৰ নং : 81 বয়স : 20 লিঙ্গ : মহিলা		
ফটো উপলব্ধ		

1081	1	OAP0205195
নাম : তুলসী মাকী ৰাণা স্বামীৰ নাম: দিনেশ ৰাণা ঘৰ নং : 092 বয়স : 19 লিঙ্গ : মহিলা		
ফটো উপলব্ধ		

1082	1	JSP1657234
নাম : নীল বাহাদুৰ পিতাৰ নাম: গম বাহাদুৰ আলো ঘৰ নং : 089 বয়স : 41 লিঙ্গ : পুৰুষ		
ফটো উপলব্ধ		



1083	1	OAP0207308	ফটো উপলব্ধ	1084	1	HGC0004412	ফটো উপলব্ধ	1085	1	JSP0229765	ফটো উপলব্ধ
নাম : সন্তোষ থাপা পিতাৰ নাম : উদয় থাপা ঘৰ নং : 94 বয়স : 22 লিঙ্গ : পুৰুষ				নাম : ধনেশ্ব থাপা পিতাৰ নাম : প্ৰেম বাহাদুৰ থাপা ঘৰ নং : 152 বয়স : 45 লিঙ্গ : পুৰুষ				নাম : কৃষ্ণমায়া ছেত্ৰী পিতাৰ নাম : গঙ্গা বাহাদুৰ ছেত্ৰী ঘৰ নং : 10 বয়স : 28 লিঙ্গ : মহিলা			
1086	1	OAP0209924	ফটো উপলব্ধ	1087	2	JSP1655103	ফটো উপলব্ধ	1088	1	OAP0210070	ফটো উপলব্ধ
নাম : লক্ষ্মী থাপা পিতাৰ নাম : কৃষ্ণ বাহাদুৰ থাপা ঘৰ নং : 235 বয়স : 19 লিঙ্গ : মহিলা				নাম : বীৰেন্দ্ৰ তামাং পিতাৰ নাম : জস বাহাদুৰ তামাং ঘৰ নং : 209 বয়স : 61 লিঙ্গ : পুৰুষ				নাম : ভূৰনা দেৱী ঢকাল স্বামীৰ নাম : ৰাম প্ৰসাদ ঢকাল ঘৰ নং : 18 বয়স : 25 লিঙ্গ : মহিলা			
1089	2	OAP0210336	ফটো উপলব্ধ	1090	1	OAP0212431	ফটো উপলব্ধ	1091	1	OAP0212670	ফটো উপলব্ধ
নাম : মনু মায়া থাপা পিতাৰ নাম : গংগা বাহাদুৰ থাপা ঘৰ নং : 210 বয়স : 19 লিঙ্গ : মহিলা				নাম : মনু থাপা দৰ্লামী পিতাৰ নাম : লাল বাহাদুৰ থাপা ঘৰ নং : 181 বয়স : 18 লিঙ্গ : পুৰুষ				নাম : কৃতি থাপা পিতাৰ নাম : দিল্লীৰাম থাপা ঘৰ নং : 128 বয়স : 18 লিঙ্গ : মহিলা			

ভোটাৰৰ সাৰাংশ							
A) ভোটাৰৰ সংখ্যা							
	তালিকাৰ প্ৰকাৰ	তালিকাৰ চিনাক্তকৰণ	ভোটাৰৰ সংখ্যা				
			পুৰুষ	মহিলা	ওয় লিঙ্গ	মুঠ	
I	মূল তালিকা	মূল তালিকা	বিশেষ সংশোধন, 2026 চনৰ পূৰ্বৰ 2025 চনৰ মূল তালিকাৰ লগত থকা সংযোজন সমূহ একত্ৰিতকৰণ কৰা তালিকা।	536	511	0	1047
II	যোগ তালিকা	পৰিপূৰক 1	বিশেষ সংক্ষিপ্ত সংশোধন, 2026	18	17	0	35
		পৰিপূৰক 2	অনবিচ্ছিন্ন সংশোধন 2026	4	5	0	9
			মুঠ	22	22	0	44
III	বিয়োজন তালিকা	পৰিপূৰক 1	বিশেষ সংক্ষিপ্ত সংশোধন, 2026	6	8	0	14
		পৰিপূৰক 2	অনবিচ্ছিন্ন সংশোধন 2026	8	5	0	13
			মুঠ	14	13	0	27
IV	লিংগ ক্ষেত্ৰত পৰিবৰ্তনৰ বাবে পাৰ্থক্য			0	0	0	0
এই সংশোধনৰ পিছত ভোটাৰ তালিকাত ভোটাৰৰ মুঠ সংখ্যা (I+II-III+IV)				544	520	0	1064
B) শুধৰনীৰ সংখ্যা							
তালিকাৰ প্ৰকাৰ	তালিকাৰ চিনাক্তকৰণ	শুধৰনীৰ সংখ্যা					
পৰিপূৰক 1	বিশেষ সংক্ষিপ্ত সংশোধন, 2026	164					
পৰিপূৰক 2	অনবিচ্ছিন্ন সংশোধন 2026	18					
	মুঠ	182					

নিৰ্বাচক পঞ্জীয়ন বিষয়াৰ স্বাক্ষৰ

E-মূত, S-স্থানান্তৰিত/ বাসস্থান পৰিবৰ্তন, R-প্ৰতিলিপি, M-নিখোজ, Q-অযোগ্য