



ভোটাৰ তালিকা 2026 S03 অসম

বিধানসভা সমষ্টিৰ নম্বৰ, নাম আৰু সংৰক্ষণৰ স্থিতি : 79 - চিচিবৰগাওঁ (সাধাৰণ)		খণ্ড নং : 223																			
এই বিধানসভা সমষ্টিত কোন সংসদীয় সমষ্টিৰ অন্তৰ্গত তাৰ নম্বৰ, নাম আৰু সংৰক্ষণ স্থিতি : 12 - লক্ষীমপুৰ (সাধাৰণ)																					
1. সংশোধনৰ বিৱৰণ																					
সংশোধনৰ বছৰ	2026	তালিকাৰ চিনাক্তকৰণ																			
ভিত্তি তাৰিখ	01-04-2026	বিশেষ সংশোধন, 2026 চনৰ পূৰ্বৰ 2025 চনৰ মূল তালিকাৰ লগত থকা সংযোজন সমূহ একত্ৰিতকৰণ কৰা তালিকা।																			
সংশোধনৰ প্ৰকাৰ	বিশেষ সংশোধন 2026																				
প্ৰকাশনৰ তাৰিখ	23-03-2026																				
2. খণ্ড আৰু ভোটগ্ৰহন কেন্দ্ৰৰ বিৱৰণ																					
খণ্ডৰ অন্তৰ্গত এলেকা সমূহৰ নম্বৰ আৰু নাম																					
1-২ নং ফুলবাৰী ঘাট্ৰা	<table style="width: 100%; border-collapse: collapse;"> <tr> <td style="width: 50%;">মূল চহৰ/গাওঁ</td> <td>: গোলাইকুন্ঠৰ</td> </tr> <tr> <td>ৱাৰ্ড নং</td> <td>:</td> </tr> <tr> <td>ডাকঘৰ</td> <td>: মাদুৰী পথাৰ</td> </tr> <tr> <td>পুলিচ থানা</td> <td>: চিলাপথাৰ</td> </tr> <tr> <td>ব্লক</td> <td>: চিচিবৰগাওঁ</td> </tr> <tr> <td>ৰাজহ চক্ৰ</td> <td>: চিচিবৰগাওঁ</td> </tr> <tr> <td>জিলা</td> <td>: ধেমাজি</td> </tr> <tr> <td>পিনকোড</td> <td>: 787059</td> </tr> </table>					মূল চহৰ/গাওঁ	: গোলাইকুন্ঠৰ	ৱাৰ্ড নং	:	ডাকঘৰ	: মাদুৰী পথাৰ	পুলিচ থানা	: চিলাপথাৰ	ব্লক	: চিচিবৰগাওঁ	ৰাজহ চক্ৰ	: চিচিবৰগাওঁ	জিলা	: ধেমাজি	পিনকোড	: 787059
মূল চহৰ/গাওঁ						: গোলাইকুন্ঠৰ															
ৱাৰ্ড নং						:															
ডাকঘৰ						: মাদুৰী পথাৰ															
পুলিচ থানা						: চিলাপথাৰ															
ব্লক						: চিচিবৰগাওঁ															
ৰাজহ চক্ৰ	: চিচিবৰগাওঁ																				
জিলা	: ধেমাজি																				
পিনকোড	: 787059																				
2-২ নং ফুলবাৰী গৈৰী																					
3. ভোটগ্ৰহন কেন্দ্ৰৰ বিৱৰণ																					
ভোটগ্ৰহন কেন্দ্ৰৰ নম্বৰ আৰু নাম :	ভোটগ্ৰহন কেন্দ্ৰৰ প্ৰকাৰ (পুৰুষ/মহিলা/সাধাৰণ)		সাধাৰণ																		
223 - জীপু আদি এল. পি. স্কুল ৰুম নং ২	খণ্ডৰ অন্তৰ্গত সহায়ক ভোটগ্ৰহন কেন্দ্ৰৰ সংখ্যা :		0																		
ভোটগ্ৰহন কেন্দ্ৰৰ ঠিকনা :																					
জীপু আদি এল পি স্কুল, ৰুম নং ২, গোলাইকুন্ঠৰ																					
4. ভোটাৰৰ সংখ্যা																					
আৰম্ভনি ক্ৰমিক নং	শেষ ক্ৰমিক নং	মুঠ ভোটাৰ																			
		পুৰুষ	মহিলা	৩য় লিঙ্গ	মুঠ																
1	1025	495	521	0	1016																

নিৰ্বাচক পঞ্জীয়ন বিষয়াৰ স্বাক্ষৰ

Nazri Naksha

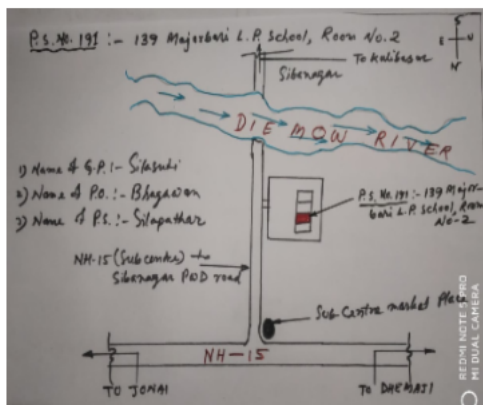

Google Map View



Polling Station Building Front View



ভোটগ্ৰহন কেন্দ্ৰৰ সন্মুখৰ দৃশ্য



Cad View

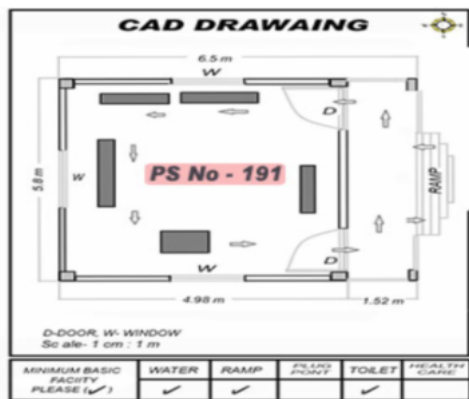

Key MAP View





1 নাম : হিমবাহাদুৰ ছেত্ৰী পিতাৰ নাম: লালিবাহাদুৰ ছেত্ৰী ঘৰ নং : 1 বয়স : 46 লিঙ্গ : পুৰুষ	JSP1664579 ফটো উপলব্ধ	2 নাম : দেবী খৰ্ক ছেত্ৰী স্বামীৰ নাম: হিমবাহাদুৰ খৰ্ক ছেত্ৰী ঘৰ নং : 1 বয়স : 43 লিঙ্গ : মহিলা	JSP1664580 ফটো উপলব্ধ	3 নাম : দুৰ্গা বাহাদুৰ ছেত্ৰী পিতাৰ নাম: লালী বাহাদুৰ ছেত্ৰী ঘৰ নং : 1 বয়স : 36 লিঙ্গ : পুৰুষ	JSP1664591 ফটো উপলব্ধ
4 নাম : মঞ্জু দেৱী চেত্ৰী পিতাৰ নাম: পিতম বাহাদুৰ চেত্ৰী ঘৰ নং : 1 বয়স : 27 লিঙ্গ : মহিলা	JSP0273318 ফটো উপলব্ধ	5 নাম : টেক বাহাদুৰ ছেত্ৰী পিতাৰ নাম: হেম বাহাদুৰ ছেত্ৰী ঘৰ নং : 1 বয়স : 24 লিঙ্গ : পুৰুষ	JSP9099573 ফটো উপলব্ধ	6 নাম : কৃষ্ণ ছেত্ৰী পিতাৰ নাম: ভকবাহাদুৰ ছেত্ৰী ঘৰ নং : 2 বয়স : 46 লিঙ্গ : পুৰুষ	JSP1664615 ফটো উপলব্ধ
7 নাম : পাৰ্বতী চেত্ৰী স্বামীৰ নাম: কৃষ্ণবাহাদুৰ ছেত্ৰী ঘৰ নং : 2 বয়স : 41 লিঙ্গ : মহিলা	JSP1664626 ফটো উপলব্ধ	8 নাম : প্ৰকাশ ছেত্ৰী পিতাৰ নাম: কৃষ্ণ ছেত্ৰী ঘৰ নং : 02 বয়স : 25 লিঙ্গ : পুৰুষ	JSP0660514 ফটো উপলব্ধ	9 নাম : বিষ্ণু মায়া শৰ্মা ছেত্ৰী স্বামীৰ নাম: প্ৰকাশ ছেত্ৰী ঘৰ নং : 02 বয়স : 20 লিঙ্গ : মহিলা	OAP0150326 ফটো উপলব্ধ
# 10 নাম : সঞ্জয় ৰাই পিতাৰ নাম: কাজিমান ৰায় ঘৰ নং : 3 বয়স : 26 লিঙ্গ : পুৰুষ	JSP0660449 ফটো উপলব্ধ	11 নাম : গীতা বসুমতাৰী স্বামীৰ নাম: নৰিন বসুমতাৰী ঘৰ নং : 4 বয়স : 39 লিঙ্গ : মহিলা	JSP1664660 ফটো উপলব্ধ	12 নাম : ৰাজু দৈমাৰী পিতাৰ নাম: দিপেৰা দৈমাৰী ঘৰ নং : 5 বয়স : 69 লিঙ্গ : পুৰুষ	JSP1664671 ফটো উপলব্ধ
13 নাম : চুশিলা দৈমাৰী স্বামীৰ নাম: ৰাজু দৈমাৰী ঘৰ নং : 5 বয়স : 61 লিঙ্গ : মহিলা	JSP1664682 ফটো উপলব্ধ	14 নাম : মালতী দৈমাৰী সোনোৱাল স্বামীৰ নাম: লক্ষী সোনোৱাল ঘৰ নং : 5 বয়স : 38 লিঙ্গ : মহিলা	JSP0235044 ফটো উপলব্ধ	15 নাম : বিক্ৰাম দৈমাৰী পিতাৰ নাম: ৰাজু দৈমাৰী ঘৰ নং : 5 বয়স : 28 লিঙ্গ : পুৰুষ	JSP0235432 ফটো উপলব্ধ
16 নাম : বিছাৰ দৈমাৰী পিতাৰ নাম: ৰাজু দৈমাৰী ঘৰ নং : 5 বয়স : 27 লিঙ্গ : পুৰুষ	JSP9113267 ফটো উপলব্ধ	# 17 নাম : তুলসীৰাম লিষু পিতাৰ নাম: টেক বাহাদুৰ লিষু ঘৰ নং : 5 বয়স : 26 লিঙ্গ : পুৰুষ	JSP0660464 ফটো উপলব্ধ	18 নাম : ডম্বৰ কুমাৰী ছেত্ৰী স্বামীৰ নাম: গোপাল ছেত্ৰী ঘৰ নং : 6 বয়স : 66 লিঙ্গ : মহিলা	JSP1664762 ফটো উপলব্ধ
19 নাম : গোপাল ছেত্ৰী পিতাৰ নাম: স্বেৰ বাহাদুৰ ছেত্ৰী ঘৰ নং : 6 বয়স : 59 লিঙ্গ : পুৰুষ	JSP1664693 ফটো উপলব্ধ	20 নাম : ৰমেশ ছেত্ৰী পিতাৰ নাম: গোপাল ছেত্ৰী ঘৰ নং : 6 বয়স : 41 লিঙ্গ : পুৰুষ	JSP1664751 ফটো উপলব্ধ	21 নাম : মিলুমায়া ছেত্ৰী পিতাৰ নাম: গোপাল ছেত্ৰী ঘৰ নং : 6 বয়স : 33 লিঙ্গ : মহিলা	JSP1664740 ফটো উপলব্ধ
22 নাম : জানুকা ছেত্ৰী পিতাৰ নাম: গোপাল চেত্ৰী ঘৰ নং : 6 বয়স : 26 লিঙ্গ : মহিলা	JSP0490599 ফটো উপলব্ধ	23 নাম : কৃষ্ণবাহাদুৰ থাপা পিতাৰ নাম: উদয়বাহাদুৰ থাপা ঘৰ নং : 7 বয়স : 69 লিঙ্গ : পুৰুষ	JSP1664773 ফটো উপলব্ধ	24 নাম : তাৰা ছেত্ৰী স্বামীৰ নাম: কৃষ্ণ ছেত্ৰী ঘৰ নং : 9 বয়স : 64 লিঙ্গ : মহিলা	JSP1664706 ফটো উপলব্ধ
25 নাম : ৰুদ্ৰবাহাদুৰ চেত্ৰী পিতাৰ নাম: কৃষ্ণবাহাদুৰ চেত্ৰী ঘৰ নং : 7 বয়স : 34 লিঙ্গ : পুৰুষ	JSP1665629 ফটো উপলব্ধ	26 নাম : পিংকু দেবী পিতাৰ নাম: দিল বাহাদুৰ ছেত্ৰী ঘৰ নং : 7 বয়স : 26 লিঙ্গ : মহিলা	JSP0421719 ফটো উপলব্ধ	27 নাম : ৰাজেন ছেত্ৰী পিতাৰ নাম: হোমবাহাদুৰ ছেত্ৰী ঘৰ নং : 8 বয়স : 46 লিঙ্গ : পুৰুষ	JSP1664795 ফটো উপলব্ধ
28 নাম : ৰীতা ছেত্ৰী স্বামীৰ নাম: ৰাজেন ছেত্ৰী ঘৰ নং : 8 বয়স : 39 লিঙ্গ : মহিলা	JSP1664808 ফটো উপলব্ধ	29 নাম : পদমা বাহাদুৰ ছেত্ৰী পিতাৰ নাম: ৰাজেন ছেত্ৰী ঘৰ নং : 8 বয়স : 26 লিঙ্গ : পুৰুষ	JSP0660498 ফটো উপলব্ধ	# 30 নাম : আৰতী লিষু পিতাৰ নাম: হিন্দু বাহাদুৰ লিষু ঘৰ নং : 8 বয়স : 25 লিঙ্গ : মহিলা	JSP0659276 ফটো উপলব্ধ



31 নাম : দুৰ্গা ছেত্ৰী পিতাৰ নাম: ৰাজেন ছেত্ৰী ঘৰ নং : ৮ বয়স : 24 লিঙ্গ : মহিলা	JSP1169259 ফটো উপলব্ধ	32 নাম : ধনবাহাদুৰ ছেত্ৰী পিতাৰ নাম: মনিবাহাদুৰ ছেত্ৰী ঘৰ নং : 9 বয়স : 81 লিঙ্গ : পুৰুষ	JSP1664819 ফটো উপলব্ধ	33 নাম : সীতামায়া ছেত্ৰী স্বামীৰ নাম: ধনবাহাদুৰ ছেত্ৰী ঘৰ নং : 9 বয়স : 61 লিঙ্গ : মহিলা	JSP1664820 ফটো উপলব্ধ
34 নাম : টেকবাহাদুৰ ছেত্ৰী পিতাৰ নাম: ধনবাহাদুৰ ছেত্ৰী ঘৰ নং : ৯ বয়স : 42 লিঙ্গ : পুৰুষ	JSP1664831 ফটো উপলব্ধ	35 নাম : মীন বাহাদুৰ ছেত্ৰী পিতাৰ নাম: ধন বাহাদুৰ ছেত্ৰী ঘৰ নং : ৯ বয়স : 40 লিঙ্গ : পুৰুষ	JSP1664853 ফটো উপলব্ধ	36 নাম : যাদব কুমাৰ চেত্ৰী পিতাৰ নাম: ধন বাহাদুৰ চেত্ৰী ঘৰ নং : 9 বয়স : 35 লিঙ্গ : পুৰুষ	JSP1664875 ফটো উপলব্ধ
37 নাম : যমুনা দেবী স্বামীৰ নাম: মিন বাহাদুৰ ছেত্ৰী ঘৰ নং : ৯ বয়স : 32 লিঙ্গ : মহিলা	JSP5087523 ফটো উপলব্ধ	38 নাম : সন্দিয়া দেৱান পিতাৰ নাম: তালমন দেৱান ঘৰ নং : ০৯ বয়স : 26 লিঙ্গ : মহিলা	JSP0659284 ফটো উপলব্ধ	39 নাম : ছত্ৰ বাহাদুৰ ৰাই পিতাৰ নাম: ভক্ত বাহাদুৰ ৰাই ঘৰ নং : 11 বয়স : 43 লিঙ্গ : পুৰুষ	JSP1664922 ফটো উপলব্ধ
40 নাম : দিল বাহাদুৰ ৰাই পিতাৰ নাম: ভক্ত বাহাদুৰ ৰাই ঘৰ নং : 11 বয়স : 43 লিঙ্গ : পুৰুষ	JSP1664933 ফটো উপলব্ধ	41 নাম : সীতা ৰাই পিতাৰ নাম: ভক্ত বাহাদুৰ ৰাই ঘৰ নং : ১১ বয়স : 35 লিঙ্গ : মহিলা	JSP0015776 ফটো উপলব্ধ	42 নাম : বিকাশ ৰাই পিতাৰ নাম: ভক্ত বাহাদুৰ ৰাই ঘৰ নং : ১১ বয়স : 34 লিঙ্গ : পুৰুষ	JSP0015958 ফটো উপলব্ধ
43 নাম : পূৰ্ণ কুমাৰী গুৰুং স্বামীৰ নাম: বিজু ৰাই ঘৰ নং : ১১ বয়স : 34 লিঙ্গ : মহিলা	OAP0005447 ফটো উপলব্ধ	44 নাম : বিজু ৰাই পিতাৰ নাম: ভক্ত বাহাদুৰ ৰাই ঘৰ নং : ১১ বয়স : 33 লিঙ্গ : পুৰুষ	JSP0016188 ফটো উপলব্ধ	45 নাম : পূজা ৰাই স্বামীৰ নাম: বিকাশ ৰাই ঘৰ নং : ১১ বয়স : 29 লিঙ্গ : মহিলা	JSP0287318 ফটো উপলব্ধ
46 নাম : দম্বৰ বাহাদুৰ ৰাই পিতাৰ নাম: ভক্ত বাহাদুৰ ৰাই ঘৰ নং : 12 বয়স : 54 লিঙ্গ : পুৰুষ	JSP1664955 ফটো উপলব্ধ	47 নাম : চন্দ্ৰৱতী ৰায় স্বামীৰ নাম: দম্বৰ বাহাদুৰ ৰায় ঘৰ নং : 12 বয়স : 40 লিঙ্গ : মহিলা	JSP1665005 ফটো উপলব্ধ	#2 48 নাম : দল বাহাদুৰ গিৰি পিতাৰ নাম: ৰাম কুমাৰ গিৰি ঘৰ নং : 13 বয়স : 32 লিঙ্গ : পুৰুষ	JSP1670219 ফটো উপলব্ধ
49 নাম : ভগৱতী ৰাই পিতাৰ নাম: ডম্বৰ বাহাদুৰ ৰাই ঘৰ নং : ১২ বয়স : 22 লিঙ্গ : মহিলা	JSP1169234 ফটো উপলব্ধ	# 50 নাম : কৃষ্ণ বাহাদুৰ ৰাই পিতাৰ নাম: ডম্বৰ বাহাদুৰ ৰাই ঘৰ নং : ১২ বয়স : 21 লিঙ্গ : পুৰুষ	OAP0010421 ফটো উপলব্ধ	51 নাম : হৰি মায়া গিৰি স্বামীৰ নাম: ৰাম কুমাৰ গিৰি ঘৰ নং : ১৩ বয়স : 56 লিঙ্গ : মহিলা	JSP1664966 ফটো উপলব্ধ
52 নাম : ৰাম কুমাৰ গিৰী পিতাৰ নাম: শ্বেৰ বাহাদুৰ গিৰী ঘৰ নং : 13 বয়স : 55 লিঙ্গ : পুৰুষ	JSP1664999 ফটো উপলব্ধ	53 নাম : হেম বাহাদুৰ গিৰি পিতাৰ নাম: ৰাম কুমাৰ গিৰি ঘৰ নং : ১৩ বয়স : 36 লিঙ্গ : পুৰুষ	JSP1664977 ফটো উপলব্ধ	54 নাম : চম্পা গিৰি স্বামীৰ নাম: দল বাহাদুৰ গিৰি ঘৰ নং : ১৩ বয়স : 24 লিঙ্গ : মহিলা	JSP5087515 ফটো উপলব্ধ
55 নাম : শম্বেৰ বাহাদুৰ গিৰী পিতাৰ নাম: ছবিলীল গিৰী ঘৰ নং : 14 বয়স : 86 লিঙ্গ : পুৰুষ	JSP1665027 ফটো উপলব্ধ	56 নাম : দেৱ মায়া গিৰী স্বামীৰ নাম: শ্বেৰ বাহাদুৰ গিৰী ঘৰ নং : 14 বয়স : 68 লিঙ্গ : মহিলা	JSP1665038 ফটো উপলব্ধ	57 নাম : ইন্দ্ৰ বাহাদুৰ গিৰী পিতাৰ নাম: শ্বেৰ বাহাদুৰ গিৰী ঘৰ নং : 14 বয়স : 38 লিঙ্গ : পুৰুষ	JSP1665050 ফটো উপলব্ধ
58 নাম : ৰেখা গিৰী স্বামীৰ নাম: ইন্দ্ৰবাহাদুৰ গিৰী ঘৰ নং : 14 বয়স : 36 লিঙ্গ : মহিলা	JSP1665016 ফটো উপলব্ধ	59 নাম : দেৱ মায়া গিৰী ছেত্ৰী স্বামীৰ নাম: শ্যাম ছেত্ৰী ঘৰ নং : 14 বয়স : 36 লিঙ্গ : মহিলা	JSP1665061 ফটো উপলব্ধ	60 নাম : টেক বাহাদুৰ গিৰি পিতাৰ নাম: টংক বাহাদুৰ গিৰি ঘৰ নং : ১৪ বয়স : 26 লিঙ্গ : পুৰুষ	JSP5087606 ফটো উপলব্ধ



61	JSP1665072	নাম : ভক্ত মায়া পুৰী স্বামীৰ নাম: লাল বাহাদুৰ পুৰী ঘৰ নং : 15 বয়স : 84 লিঙ্গ : মহিলা	ফটো উপলব্ধ	62	JSP1665083	নাম : ভক্তবীৰ পুৰী পিতাৰ নাম: লালবাহাদুৰ পুৰী ঘৰ নং : 15 বয়স : 61 লিঙ্গ : পুৰুষ	ফটো উপলব্ধ	63	JSP1665107	নাম : ভীমবাহাদুৰ পুৰী পিতাৰ নাম: লালবাহাদুৰ পুৰী ঘৰ নং : 15 বয়স : 47 লিঙ্গ : পুৰুষ	ফটো উপলব্ধ
64	JSP1665130	নাম : যশোদা পুৰী স্বামীৰ নাম: ভীমবাহাদুৰ পুৰী ঘৰ নং : 15 বয়স : 40 লিঙ্গ : মহিলা	ফটো উপলব্ধ	65	JSP1665118	নাম : হিৰালাল পুৰী পিতাৰ নাম: ভক্তবীৰ পুৰী ঘৰ নং : 15 বয়স : 39 লিঙ্গ : পুৰুষ	ফটো উপলব্ধ	66	JSP1665141	নাম : ভাগীৰথী পুৰী স্বামীৰ নাম: হিৰালাল পুৰী ঘৰ নং : 15 বয়স : 38 লিঙ্গ : মহিলা	ফটো উপলব্ধ
67	JSP1665129	নাম : ভোজৰাজ পুৰী পিতাৰ নাম: ভক্তবীহাদুৰ পুৰী ঘৰ নং : 15 বয়স : 37 লিঙ্গ : পুৰুষ	ফটো উপলব্ধ	68	JSP3263084	নাম : মেনকা পুৰি স্বামীৰ নাম: ভোজৰাজ পুৰি ঘৰ নং : 15 বয়স : 28 লিঙ্গ : মহিলা	ফটো উপলব্ধ	69	JSP1665185	নাম : গঙ্গা মায়া পুৰী স্বামীৰ নাম: হৰি বাহাদুৰ পুৰী ঘৰ নং : 16 বয়স : 62 লিঙ্গ : মহিলা	ফটো উপলব্ধ
70	JSP1665196	নাম : লোক বাহাদুৰ পুৰী পিতাৰ নাম: হৰি বাহাদুৰ পুৰী ঘৰ নং : 16 বয়স : 46 লিঙ্গ : পুৰুষ	ফটো উপলব্ধ	71	JSP1665209	নাম : সূৰ্য্য বাহাদুৰ পুৰী পিতাৰ নাম: হৰি বাহাদুৰ পুৰী ঘৰ নং : 16 বয়স : 38 লিঙ্গ : পুৰুষ	ফটো উপলব্ধ	72	JSP1665210	নাম : চককুমাৰী পুৰী পিতাৰ নাম: হৰি বাহাদুৰ পুৰী ঘৰ নং : 16 বয়স : 37 লিঙ্গ : মহিলা	ফটো উপলব্ধ
73	JSP1665163	নাম : কল্পনা পুৰী স্বামীৰ নাম: সূৰ্য্য বাহাদুৰ পুৰী ঘৰ নং : 16 বয়স : 35 লিঙ্গ : মহিলা	ফটো উপলব্ধ	74	JSP5087507	নাম : পদমা কুমাৰী পুৰী পিতাৰ নাম: লোক বাহাদুৰ পুৰী ঘৰ নং : 16 বয়স : 24 লিঙ্গ : মহিলা	ফটো উপলব্ধ	75	OAP0009084	নাম : তুলসীৰাম পুৰী পিতাৰ নাম: লোক বাহাদুৰ পুৰি ঘৰ নং : 16 বয়স : 20 লিঙ্গ : পুৰুষ	ফটো উপলব্ধ
76	JSP1665232	নাম : ডিক বাহাদুৰ ছেত্ৰী পিতাৰ নাম: খম্বা সিং ছেত্ৰী ঘৰ নং : 17 বয়স : 42 লিঙ্গ : পুৰুষ	ফটো উপলব্ধ	77	JSP1665243	নাম : খেম কুমাৰী ছেত্ৰী স্বামীৰ নাম: ডিক বাহাদুৰ ছেত্ৰী ঘৰ নং : 19 বয়স : 38 লিঙ্গ : মহিলা	ফটো উপলব্ধ	78	JSP1665265	নাম : দিলবাহাদুৰ প্ৰধান পিতাৰ নাম: ভীমবাহাদুৰ প্ৰধান ঘৰ নং : 18 বয়স : 85 লিঙ্গ : পুৰুষ	ফটো উপলব্ধ
79	JSP1665298	নাম : মিন প্ৰধান পিতাৰ নাম: দিলবাহাদুৰ প্ৰধান ঘৰ নং : 18 বয়স : 46 লিঙ্গ : পুৰুষ	ফটো উপলব্ধ	80	JSP1670344	নাম : মন বাহাদুৰ প্ৰধান পিতাৰ নাম: দিল বাহাদুৰ প্ৰধান ঘৰ নং : 18 বয়স : 35 লিঙ্গ : পুৰুষ	ফটো উপলব্ধ	81	JSP1149525	নাম : চান মায়া প্ৰধান স্বামীৰ নাম: মন বাহাদুৰ প্ৰধান ঘৰ নং : 18 বয়স : 26 লিঙ্গ : মহিলা	ফটো উপলব্ধ
S2 82	JSP1197144	নাম : কমলা প্ৰধান পিতাৰ নাম: দিল বাহাদুৰ প্ৰধান ঘৰ নং : 18 বয়স : 25 লিঙ্গ : মহিলা	ফটো উপলব্ধ	83	JSP1665312	নাম : টিকাৰাম ছেত্ৰী পিতাৰ নাম: দেউবাহাদুৰ ছেত্ৰী ঘৰ নং : 19 বয়স : 46 লিঙ্গ : পুৰুষ	ফটো উপলব্ধ	84	JSP1665323	নাম : চন্দ্ৰীকা ছেত্ৰী স্বামীৰ নাম: টিকাৰাম ছেত্ৰী ঘৰ নং : 19 বয়স : 41 লিঙ্গ : মহিলা	ফটো উপলব্ধ
85	JSP0233882	নাম : যশোদা ছেত্ৰী পিতাৰ নাম: টিকাৰাম ছেত্ৰী ঘৰ নং : 19 বয়স : 26 লিঙ্গ : মহিলা	ফটো উপলব্ধ	86	JSP5087622	নাম : চম্পা ছেত্ৰী পিতাৰ নাম: টিকাৰাম ছেত্ৰী ঘৰ নং : 19 বয়স : 24 লিঙ্গ : মহিলা	ফটো উপলব্ধ	87	JSP1169309	নাম : জীৱন ছেত্ৰী পিতাৰ নাম: টিকাৰাম ছেত্ৰী ঘৰ নং : 19 বয়স : 22 লিঙ্গ : পুৰুষ	ফটো উপলব্ধ
88	JSP1665356	নাম : শ্যাম ছেত্ৰী পিতাৰ নাম: দেউবাহাদুৰ ছেত্ৰী ঘৰ নং : 20 বয়স : 38 লিঙ্গ : পুৰুষ	ফটো উপলব্ধ	89	JSP1665367	নাম : ভাগীৰথী ছেত্ৰী স্বামীৰ নাম: পুষ্প ছেত্ৰী বাহাদুৰ ঘৰ নং : 20 বয়স : 35 লিঙ্গ : মহিলা	ফটো উপলব্ধ	90	JSP1670355	নাম : বেনমায়া ছেত্ৰী স্বামীৰ নাম: দিল বাহাদুৰ ছেত্ৰী ঘৰ নং : 20 বয়স : 34 লিঙ্গ : মহিলা	ফটো উপলব্ধ



91 নাম : দেওবাহাদুৰ ছেত্ৰী পিতাৰ নাম: দিলীবাহদুৰ ছেত্ৰী ঘৰ নং : 21 বয়স : 76 লিঙ্গ : পুৰুষ	JSP1665378 ফটো উপলব্ধ	92 নাম : লীলা ছেত্ৰী স্বামীৰ নাম: দেওবাহাদুৰ ছেত্ৰী ঘৰ নং : 21 বয়স : 62 লিঙ্গ : মহিলা	JSP1665389 ফটো উপলব্ধ	93 নাম : ৰাজকুমাৰ ছেত্ৰী পিতাৰ নাম: দেউবাহাদুৰ ছেত্ৰী ঘৰ নং : 21 বয়স : 35 লিঙ্গ : পুৰুষ	JSP1665414 ফটো উপলব্ধ
94 নাম : পুষ্পানঞ্জলি লিম্বু পিতাৰ নাম: হেম প্ৰসাদ লিম্বু ঘৰ নং : 22 বয়স : 27 লিঙ্গ : মহিলা	JSP0659946 ফটো উপলব্ধ	95 নাম : ভান থাপা ছেত্ৰী স্বামীৰ নাম: ৰাজকুমাৰ ছেত্ৰী ঘৰ নং : 22 বয়স : 27 লিঙ্গ : মহিলা	JSP0659334 ফটো উপলব্ধ	# 96 নাম : লক্ষী লিম্বু পিতাৰ নাম: হেমপ্ৰসাদ লিম্বু ঘৰ নং : 22 বয়স : 26 লিঙ্গ : মহিলা	JSP0659300 ফটো উপলব্ধ
97 নাম : মিনা চুৰ্বা স্বামীৰ নাম: তিলবাহদুৰ চুৰ্বা ঘৰ নং : 23 বয়স : 38 লিঙ্গ : মহিলা	JSP1665458 ফটো উপলব্ধ	98 নাম : মকৰ চুৰ্বা পিতাৰ নাম: তিলবাহদুৰ চুৰ্বা ঘৰ নং : 24 বয়স : 51 লিঙ্গ : পুৰুষ	JSP1665469 ফটো উপলব্ধ	99 নাম : জুন চুৰ্বা লিম্বু স্বামীৰ নাম: মকৰ চুৰ্বা লিম্বু ঘৰ নং : 24 বয়স : 45 লিঙ্গ : মহিলা	JSP1665470 ফটো উপলব্ধ
100 নাম : বিমলা চুৰ্বা পিতাৰ নাম: মকৰ চুৰ্বা ঘৰ নং : 28 বয়স : 26 লিঙ্গ : মহিলা	JSP0659342 ফটো উপলব্ধ	101 নাম : বিশাল চুৰ্বা পিতাৰ নাম: মকৰ চুৰ্বা ঘৰ নং : 24 বয়স : 22 লিঙ্গ : পুৰুষ	JSP3263654 ফটো উপলব্ধ	102 নাম : লাল বাহাদুৰ ছেত্ৰী পিতাৰ নাম: জগতি ছেত্ৰী ঘৰ নং : 25 বয়স : 61 লিঙ্গ : পুৰুষ	JSP1665481 ফটো উপলব্ধ
103 নাম : দুৰ্গা ছেত্ৰী স্বামীৰ নাম: লাল বাহদুৰ ছেত্ৰী ঘৰ নং : 25 বয়স : 51 লিঙ্গ : মহিলা	JSP1665492 ফটো উপলব্ধ	#2 104 নাম : জিত বাহাদুৰ ছেত্ৰী পিতাৰ নাম: লাল বাহাদুৰ ছেত্ৰী ঘৰ নং : 190 বয়স : 37 লিঙ্গ : পুৰুষ	JSP1670220 ফটো উপলব্ধ	#2 105 নাম : সৰশ্বতী ছেত্ৰী স্বামীৰ নাম: জিত বাহাদুৰ ছেত্ৰী ঘৰ নং : 190 বয়স : 36 লিঙ্গ : মহিলা	JSP3209389 ফটো উপলব্ধ
106 নাম : ডিক বাহাদুৰ ছেত্ৰী পিতাৰ নাম: লাল বাহাদুৰ ছেত্ৰী ঘৰ নং : 25 বয়স : 30 লিঙ্গ : পুৰুষ	JSP3209378 ফটো উপলব্ধ	107 নাম : লীলা ছেত্ৰী পিতাৰ নাম: লাল বাহাদুৰ ছেত্ৰী ঘৰ নং : 25 বয়স : 27 লিঙ্গ : মহিলা	JSP0235481 ফটো উপলব্ধ	108 নাম : মিনা কুমাৰী ছেত্ৰী স্বামীৰ নাম: ডিক বাহাদুৰ ছেত্ৰী ঘৰ নং : 25 বয়স : 22 লিঙ্গ : মহিলা	JSP3263555 ফটো উপলব্ধ
109 নাম : বল বাহাদুৰ ছেত্ৰী পিতাৰ নাম: দিলী বাহাদুৰ ছেত্ৰী ঘৰ নং : 26 বয়স : 48 লিঙ্গ : পুৰুষ	JSP1665527 ফটো উপলব্ধ	110 নাম : কৈশল্যা চেত্ৰী স্বামীৰ নাম: বলবাহাদুৰ চেত্ৰী ঘৰ নং : 26 বয়স : 45 লিঙ্গ : মহিলা	JSP1665538 ফটো উপলব্ধ	111 নাম : হৰি বৰ্মন পিতাৰ নাম: সম্বাৰু বৰ্মন ঘৰ নং : 26 বয়স : 22 লিঙ্গ : পুৰুষ	OAP0153809 ফটো উপলব্ধ
112 নাম : ওম প্ৰসাদ ভাণ্ডাৰী পিতাৰ নাম: ৰাধা কৃষ্ণ ভাণ্ডাৰী ঘৰ নং : 27 বয়স : 46 লিঙ্গ : পুৰুষ	JSP1665549 ফটো উপলব্ধ	113 নাম : মিনো ভান্দাৰী স্বামীৰ নাম: উমপ্ৰসাদ ভান্দাৰী ঘৰ নং : 27 বয়স : 43 লিঙ্গ : মহিলা	JSP1665550 ফটো উপলব্ধ	114 নাম : ৰোহিত ভাণ্ডাৰী পিতাৰ নাম: ওম প্ৰসাদ ভাণ্ডাৰী ঘৰ নং : 27 বয়স : 27 লিঙ্গ : পুৰুষ	JSP0121046 ফটো উপলব্ধ
115 নাম : বীনা ভাণ্ডাৰী পিতাৰ নাম: ওম প্ৰসাদ ভাণ্ডাৰী ঘৰ নং : 29 বয়স : 26 লিঙ্গ : মহিলা	JSP5087473 ফটো উপলব্ধ	116 নাম : ৰাজু ছেত্ৰী পিতাৰ নাম: জ্ঞান বাহাদুৰ ছেত্ৰী ঘৰ নং : 29 বয়স : 35 লিঙ্গ : পুৰুষ	JSP1670537 ফটো উপলব্ধ	117 নাম : পুনম ছেত্ৰী স্বামীৰ নাম: জ্ঞান বাহাদুৰ ছেত্ৰী ঘৰ নং : 29 বয়স : 29 লিঙ্গ : মহিলা	JSP0128108 ফটো উপলব্ধ
118 নাম : ফুল মায়ী ছেত্ৰী স্বামীৰ নাম: ৰাজু ছেত্ৰী ঘৰ নং : 29 বয়স : 27 লিঙ্গ : মহিলা	JSP1148485 ফটো উপলব্ধ	119 নাম : শংকৰ ৰায় পিতাৰ নাম: তাৰা বাহাদুৰ ৰায় ঘৰ নং : 30 বয়স : 42 লিঙ্গ : পুৰুষ	JSP1665652 ফটো উপলব্ধ	120 নাম : শিৱমায়ী ৰায় স্বামীৰ নাম: শংকৰ ৰায় ঘৰ নং : 30 বয়স : 41 লিঙ্গ : মহিলা	JSP1665663 ফটো উপলব্ধ



121 নাম : বাজীৰ ৰায় পিতাৰ নাম: তাৰা বাহাদুৰ ৰায় ঘৰ নং : 30 বয়স : 33 লিঙ্গ : পুৰুষ	JSP1665641 ফটো উপলব্ধ	122 নাম : পবিত্ৰা ৰাই স্বামীৰ নাম: বাজীৰ ৰাই ঘৰ নং : 30 বয়স : 33 লিঙ্গ : মহিলা	JSP0234153 ফটো উপলব্ধ	123 নাম : ৰূপ বাহাদুৰ পুৰী পিতাৰ নাম: কৰ্ন বাহাদুৰ পুৰী ঘৰ নং : 31 বয়স : 61 লিঙ্গ : পুৰুষ	JSP1665685 ফটো উপলব্ধ
124 নাম : দেৱ কুমাৰ পুৰী পিতাৰ নাম: কৰ্ন বাহাদুৰ পুৰী ঘৰ নং : 31 বয়স : 50 লিঙ্গ : পুৰুষ	JSP1665696 ফটো উপলব্ধ	125 নাম : অঞ্জু পুৰী স্বামীৰ নাম: দেৱ পুৰী ঘৰ নং : 31 বয়স : 46 লিঙ্গ : মহিলা	JSP1665709 ফটো উপলব্ধ	126 নাম : ভৰত পুৰী পিতাৰ নাম: দেৱ বাহাদুৰ পুৰী ঘৰ নং : 31 বয়স : 25 লিঙ্গ : পুৰুষ	JSP9143868 ফটো উপলব্ধ
127 নাম : ভৱন পুৰী পিতাৰ নাম: দেৱ বাহাদুৰ পুৰী ঘৰ নং : 31 বয়স : 23 লিঙ্গ : পুৰুষ	JSP1169093 ফটো উপলব্ধ	128 নাম : চিৰী কুমাৰ তামাং পিতাৰ নাম: বলিমান তামাং ঘৰ নং : 32 বয়স : 70 লিঙ্গ : পুৰুষ	JSP1665710 ফটো উপলব্ধ	129 নাম : ৰত্নমায়া তামাং স্বামীৰ নাম: চিৰী কুমাৰ তামাং ঘৰ নং : 32 বয়স : 57 লিঙ্গ : মহিলা	JSP1665721 ফটো উপলব্ধ
130 নাম : ভীমাদেৱী তামাং পিতাৰ নাম: চিৰী কুমাৰ তামাং ঘৰ নং : 32 বয়স : 32 লিঙ্গ : মহিলা	JSP1665732 ফটো উপলব্ধ	131 নাম : দুৰ্গামায়া তামাং পিতাৰ নাম: চিৰী কুমাৰ তামাং ঘৰ নং : 32 বয়স : 30 লিঙ্গ : মহিলা	JSP1665743 ফটো উপলব্ধ	132 নাম : ৰীনা তামাং পিতাৰ নাম: চিৰী কুমাৰ তামাং ঘৰ নং : 32 বয়স : 27 লিঙ্গ : মহিলা	JSP0143289 ফটো উপলব্ধ
133 নাম : মন বাহাদুৰ ছেত্ৰী পিতাৰ নাম: বাৰী বাহাদুৰ ছেত্ৰী ঘৰ নং : 33 বয়স : 42 লিঙ্গ : পুৰুষ	JSP1665776 ফটো উপলব্ধ	134 নাম : নন্দ তামাং পিতাৰ নাম: ৰত্নমান তামাং ঘৰ নং : 34 বয়স : 50 লিঙ্গ : পুৰুষ	JSP1665812 ফটো উপলব্ধ	135 নাম : বিষ্ণু তামাং স্বামীৰ নাম: নন্দ তামাং ঘৰ নং : 34 বয়স : 43 লিঙ্গ : মহিলা	JSP1665823 ফটো উপলব্ধ
136 নাম : দেৱী তামাং পিতাৰ নাম: নাৰদ তামাং ঘৰ নং : 34 বয়স : 39 লিঙ্গ : মহিলা	JSP1665834 ফটো উপলব্ধ	137 নাম : সজাতা তামাং পিতাৰ নাম: নন্দ তামাং ঘৰ নং : 38 বয়স : 20 লিঙ্গ : মহিলা	OAP0098384 ফটো উপলব্ধ	138 নাম : গনেশ তামাং পিতাৰ নাম: ৰত্নমান তামাং ঘৰ নং : 35 বয়স : 54 লিঙ্গ : পুৰুষ	JSP1665845 ফটো উপলব্ধ
139 নাম : ওমা দেৱী তামাং স্বামীৰ নাম: সঞ্জু তামাং ঘৰ নং : 35 বয়স : 29 লিঙ্গ : মহিলা	JSP1148493 ফটো উপলব্ধ	140 নাম : সঞ্জু তামাং পিতাৰ নাম: গনেশ টামাং ঘৰ নং : 35 বয়স : 28 লিঙ্গ : পুৰুষ	JSP0660662 ফটো উপলব্ধ	141 নাম : দিলিপ তামাং পিতাৰ নাম: ৰামচন্দ্ৰ তামাং ঘৰ নং : 36 বয়স : 33 লিঙ্গ : পুৰুষ	JSP3209538 ফটো উপলব্ধ
142 নাম : সুৰজ তামাং পিতাৰ নাম: ৰামচন্দ্ৰ তামাং ঘৰ নং : 36 বয়স : 27 লিঙ্গ : পুৰুষ	JSP0431007 ফটো উপলব্ধ	143 নাম : বিষ্ণু তামাং স্বামীৰ নাম: নেফা সিং তামাং ঘৰ নং : 37 বয়স : 61 লিঙ্গ : মহিলা	JSP1665936 ফটো উপলব্ধ	144 নাম : তেজা তামাং পিতাৰ নাম: নেফাসিং তামাং ঘৰ নং : 37 বয়স : 37 লিঙ্গ : পুৰুষ	JSP1665914 ফটো উপলব্ধ
145 নাম : গোপাল তামাং পিতাৰ নাম: নেফাসিং তামাং ঘৰ নং : 39 বয়স : 33 লিঙ্গ : পুৰুষ	JSP0233932 ফটো উপলব্ধ	# 146 নাম : মেহেৰমান পৌড়েল ছেত্ৰী পিতাৰ নাম: ধন বাহাদুৰ পৌড়েল ছেত্ৰী ঘৰ নং : 80 বয়স : 61 লিঙ্গ : পুৰুষ	JSP1665970 ফটো উপলব্ধ	147 নাম : অম্বিকা দবাড়ী স্বামীৰ নাম: ৰাম প্ৰসাদ দবাড়ী ঘৰ নং : 39 বয়স : 58 লিঙ্গ : মহিলা	JSP1665958 ফটো উপলব্ধ
148 নাম : ভূমিতা ছেত্ৰী স্বামীৰ নাম: নিৰ বাহাদুৰ ছেত্ৰী ঘৰ নং : 39 বয়স : 39 লিঙ্গ : মহিলা	JSP0163097 ফটো উপলব্ধ	149 নাম : ভোজ প্ৰসাদ দবাড়ী পিতাৰ নাম: ৰাম প্ৰসাদ দবাড়ী ঘৰ নং : 39 বয়স : 30 লিঙ্গ : পুৰুষ	JSP3209390 ফটো উপলব্ধ	150 নাম : চন্দ্ৰ প্ৰসাদ দবাড়ী পিতাৰ নাম: ৰাম প্ৰসাদ দবাড়ী ঘৰ নং : 39 বয়স : 27 লিঙ্গ : পুৰুষ	JSP0164798 ফটো উপলব্ধ



151 নাম : প্রকাশ ছেত্ৰী পিতাৰ নাম: পংকজ ছেত্ৰী ঘৰ নং : 39 বয়স : 22 লিঙ্গ : পুৰুষ	OAP0011684 ফটো উপলব্ধ	152 নাম : লীলা পৌডেল ছেত্ৰী স্বামীৰ নাম: মেহেৰমান পৌডেল ছেত্ৰী ঘৰ নং : 40 বয়স : 56 লিঙ্গ : মহিলা	JSP1666020 ফটো উপলব্ধ	153 নাম : প্ৰেম পৌৰেল ছেত্ৰী পিতাৰ নাম: মেৰমাং পৌৰেল ঘৰ নং : 40 বয়স : 38 লিঙ্গ : পুৰুষ	JSP1666031 ফটো উপলব্ধ
154 নাম : দেৱী পৌৰেল স্বামীৰ নাম: প্ৰেম পৌৰেল ঘৰ নং : 40 বয়স : 37 লিঙ্গ : মহিলা	JSP1666042 ফটো উপলব্ধ	155 নাম : দিলীপ চেত্ৰী পিতাৰ নাম: মেহেৰমান চেত্ৰী ঘৰ নং : 40 বয়স : 37 লিঙ্গ : পুৰুষ	JSP1666019 ফটো উপলব্ধ	156 নাম : নিৰ্মলা ছেত্ৰী স্বামীৰ নাম: দিলিপ ছেত্ৰী ঘৰ নং : 80 বয়স : 29 লিঙ্গ : মহিলা	JSP3209323 ফটো উপলব্ধ
157 নাম : দুৰ্গা বাহাদুৰ ছেত্ৰী পিতাৰ নাম: বাৰ্ৰবাহাদুৰ ছেত্ৰী ঘৰ নং : 41 বয়স : 51 লিঙ্গ : পুৰুষ	JSP1666053 ফটো উপলব্ধ	158 নাম : দেৱী ছেত্ৰী স্বামীৰ নাম: দুৰ্গা ছেত্ৰী ঘৰ নং : 41 বয়স : 48 লিঙ্গ : মহিলা	JSP1666064 ফটো উপলব্ধ	159 নাম : চন্দ্ৰ ছেত্ৰী পিতাৰ নাম: দুৰ্গা বাহাদুৰ ছেত্ৰী ঘৰ নং : 41 বয়স : 35 লিঙ্গ : পুৰুষ	JSP1666075 ফটো উপলব্ধ
160 নাম : চাবিত্ৰী ছেত্ৰী স্বামীৰ নাম: চন্দ্ৰ বাহাদুৰ ছেত্ৰী ঘৰ নং : 81 বয়স : 30 লিঙ্গ : মহিলা	JSP0659961 ফটো উপলব্ধ	161 নাম : সীতা দেৱী ছেত্ৰী পিতাৰ নাম: দুৰ্গা বাহাদুৰ ছেত্ৰী ঘৰ নং : 81 বয়স : 28 লিঙ্গ : মহিলা	JSP0235523 ফটো উপলব্ধ	162 নাম : শ্যাম বাহাদুৰ ছেত্ৰী পিতাৰ নাম: বাম বাহাদুৰ ছেত্ৰী ঘৰ নং : 82 বয়স : 39 লিঙ্গ : পুৰুষ	JSP0235572 ফটো উপলব্ধ
163 নাম : টংক ছেত্ৰী পিতাৰ নাম: তিলবাহাদুৰ ছেত্ৰী ঘৰ নং : 42 বয়স : 36 লিঙ্গ : পুৰুষ	JSP1666097 ফটো উপলব্ধ	164 নাম : মিনা চেত্ৰী স্বামীৰ নাম: টংক বাহাদুৰ চেত্ৰী ঘৰ নং : 42 বয়স : 33 লিঙ্গ : মহিলা	JSP1666086 ফটো উপলব্ধ	165 নাম : ঘন বাহাদুৰ ছেত্ৰী পিতাৰ নাম: তিল বাহাদুৰ ছেত্ৰী ঘৰ নং : 42 বয়স : 31 লিঙ্গ : পুৰুষ	JSP1666100 ফটো উপলব্ধ
166 নাম : ভীম বাহাদুৰ ছেত্ৰী পিতাৰ নাম: তিল বাহাদুৰ ছেত্ৰী ঘৰ নং : 82 বয়স : 29 লিঙ্গ : পুৰুষ	JSP0173385 ফটো উপলব্ধ	167 নাম : চিত্ৰ মায়া ছেত্ৰী পিতাৰ নাম: তিল বাহাদুৰ ছেত্ৰী ঘৰ নং : 82 বয়স : 27 লিঙ্গ : মহিলা	JSP0174359 ফটো উপলব্ধ	168 নাম : ইন্দ্ৰ বাহাদুৰ তামাং পিতাৰ নাম: মনবাহাদুৰ টামাং ঘৰ নং : 42 বয়স : 26 লিঙ্গ : পুৰুষ	JSP0660225 ফটো উপলব্ধ
169 নাম : অৰুন ছেত্ৰী পিতাৰ নাম: মকৰ ধজ ছেত্ৰী ঘৰ নং : 43 বয়স : 61 লিঙ্গ : পুৰুষ	JSP1666111 ফটো উপলব্ধ	170 নাম : বৃদ্ধ মায়া ছেত্ৰী স্বামীৰ নাম: অৰুন ছেত্ৰী ঘৰ নং : 43 বয়স : 51 লিঙ্গ : মহিলা	JSP1666122 ফটো উপলব্ধ	171 নাম : সাৰদা ছেত্ৰী স্বামীৰ নাম: কৃষ্ণ ছেত্ৰী ঘৰ নং : 80 বয়স : 43 লিঙ্গ : মহিলা	JSP5087481 ফটো উপলব্ধ
172 নাম : কৃষ্ণ ছেত্ৰী পিতাৰ নাম: অৰুন ছেত্ৰী ঘৰ নং : 43 বয়স : 36 লিঙ্গ : পুৰুষ	JSP1666133 ফটো উপলব্ধ	173 নাম : মেনকা ছেত্ৰী পিতাৰ নাম: অৰুন ছেত্ৰী ঘৰ নং : 43 বয়স : 34 লিঙ্গ : মহিলা	JSP1666144 ফটো উপলব্ধ	174 নাম : উমা অৰ্জেল স্বামীৰ নাম: তেজবাহাদুৰ অৰ্জেল ঘৰ নং : 44 বয়স : 68 লিঙ্গ : মহিলা	JSP1666166 ফটো উপলব্ধ
175 নাম : খেমৰাজ অৰ্জেল পিতাৰ নাম: তেজ বাহাদুৰ অৰ্জেল ঘৰ নং : 44 বয়স : 33 লিঙ্গ : পুৰুষ	JSP1666213 ফটো উপলব্ধ	176 নাম : সুমিত্ৰা অৰ্জেল স্বামীৰ নাম: খেমৰাজ অৰ্জেল ঘৰ নং : 88 বয়স : 25 লিঙ্গ : মহিলা	OAP0103101 ফটো উপলব্ধ	177 নাম : হৰ্ক বাহাদুৰ অৰ্জেল পিতাৰ নাম: বৰ্ন বাহাদুৰ অৰ্জেল ঘৰ নং : 45 বয়স : 60 লিঙ্গ : পুৰুষ	JSP1666246 ফটো উপলব্ধ
178 নাম : মীনা মায়া অৰ্জেল স্বামীৰ নাম: হৰ্ক বাহাদুৰ অৰ্জেল ঘৰ নং : 45 বয়স : 47 লিঙ্গ : মহিলা	JSP1670366 ফটো উপলব্ধ	179 নাম : শিৱ অৰ্জেল পিতাৰ নাম: হৰ্ক বাহাদুৰ অৰ্জেল ঘৰ নং : 85 বয়স : 22 লিঙ্গ : পুৰুষ	JSP1169150 ফটো উপলব্ধ	180 নাম : পূজা অৰ্জেল পিতাৰ নাম: হৰ্ক বাহাদুৰ অৰ্জেল ঘৰ নং : 85 বয়স : 19 লিঙ্গ : মহিলা	OAP0172577 ফটো উপলব্ধ



181 নাম : নাৰায়ণ ছেত্ৰী পিতাৰ নাম: কৃষ্ণ বাহাদুৰ ছেত্ৰী ঘৰ নং : 46 বয়স : 53 লিঙ্গ : পুৰুষ	JSP1666257 ফটো উপলব্ধ	182 নাম : কমলা ছেত্ৰী স্বামীৰ নাম: নাৰায়ণ ছেত্ৰী ঘৰ নং : 46 বয়স : 52 লিঙ্গ : মহিলা	JSP1666268 ফটো উপলব্ধ	183 নাম : বঞ্জ বসুমতাৰী পিতাৰ নাম: কৈলু বসুমতাৰী ঘৰ নং : 46 বয়স : 33 লিঙ্গ : পুৰুষ	JSP1670300 ফটো উপলব্ধ
184 নাম : সুনিতা ঘিমিৰে পিতাৰ নাম: নাৰায়ণ ঘিমিৰে ঘৰ নং : 46 বয়স : 29 লিঙ্গ : মহিলা	JSP3209414 ফটো উপলব্ধ	185 নাম : সুৰজ ছেত্ৰী পিতাৰ নাম: নাৰায়ণ ছেত্ৰী ঘৰ নং : 8৬ বয়স : 26 লিঙ্গ : পুৰুষ	JSP0182527 ফটো উপলব্ধ	186 নাম : নৰ বাহাদুৰ মংৰাভী পিতাৰ নাম: খৰ্কা বাহাদুৰ মংৰাভী ঘৰ নং : 47 বয়স : 56 লিঙ্গ : পুৰুষ	JSP1666279 ফটো উপলব্ধ
187 নাম : দেব মায়া মাংৰাভী স্বামীৰ নাম: নৰ মাংৰাভী ঘৰ নং : 47 বয়স : 47 লিঙ্গ : মহিলা	JSP1666280 ফটো উপলব্ধ	188 নাম : তাৰামায়া মংৰাভী স্বামীৰ নাম: কমল বাহাদুৰ মংৰাভী ঘৰ নং : 47 বয়স : 36 লিঙ্গ : মহিলা	JSP3209425 ফটো উপলব্ধ	189 নাম : কমল বাহাদুৰ মংৰাভী পিতাৰ নাম: নৰ বাহাদুৰ মংৰাভী ঘৰ নং : 47 বয়স : 30 লিঙ্গ : পুৰুষ	JSP1670264 ফটো উপলব্ধ
190 নাম : জ্ঞানী মায়া মংৰাভী পিতাৰ নাম: নৰ বাহাদুৰ মংৰাভী ঘৰ নং : 89 বয়স : 26 লিঙ্গ : মহিলা	JSP0461137 ফটো উপলব্ধ	191 নাম : মনিকা মংৰাভী পিতাৰ নাম: পূৰ্ণ বাহাদুৰ মংৰাভী ঘৰ নং : 47 বয়স : 19 লিঙ্গ : মহিলা	OAP0150946 ফটো উপলব্ধ	192 নাম : দেৱ তুলাভী স্বামীৰ নাম: বাৰ্ম বাহাদুৰ তুলাভী ঘৰ নং : 48 বয়স : 58 লিঙ্গ : মহিলা	JSP1666326 ফটো উপলব্ধ
193 নাম : খগেশ্বৰী মিজাৰ মাতৃৰ নাম: দেৱ তুলাভী ঘৰ নং : 8৮ বয়স : 45 লিঙ্গ : মহিলা	OAP0000802 ফটো উপলব্ধ	194 নাম : খেম বাহাদুৰ তুলাভী পিতাৰ নাম: বাৰ্ম বাহাদুৰ তুলাভী ঘৰ নং : 48 বয়স : 31 লিঙ্গ : পুৰুষ	JSP3209436 ফটো উপলব্ধ	195 নাম : হেমন্ত বসুমতাৰী পিতাৰ নাম: নৰিন বসুমতাৰী ঘৰ নং : 48 বয়স : 30 লিঙ্গ : পুৰুষ	JSP1670311 ফটো উপলব্ধ
196 নাম : মনোমতী তুলাভী স্বামীৰ নাম: খেম বাহাদুৰ তুলাভী ঘৰ নং : 8৮ বয়স : 26 লিঙ্গ : মহিলা	JSP0463026 ফটো উপলব্ধ	197 নাম : দীপক মিজাৰ পিতাৰ নাম: দেউ বাহাদুৰ মিজাৰ ঘৰ নং : 8৯ বয়স : 28 লিঙ্গ : পুৰুষ	JSP5087929 ফটো উপলব্ধ	198 নাম : কুমাৰী মিজাৰ স্বামীৰ নাম: দীপক মিজাৰ ঘৰ নং : 8৯ বয়স : 26 লিঙ্গ : মহিলা	OAP0051649 ফটো উপলব্ধ
199 নাম : কমল বাহাদুৰ মিজাৰ পিতাৰ নাম: অমৰ বাহাদুৰ মিজাৰ ঘৰ নং : 51 বয়স : 47 লিঙ্গ : পুৰুষ	JSP1666406 ফটো উপলব্ধ	200 নাম : সৰস্বতী মিজাৰ স্বামীৰ নাম: কৃষ্ণ মিজাৰ ঘৰ নং : 51 বয়স : 47 লিঙ্গ : মহিলা	JSP0658989 ফটো উপলব্ধ	201 নাম : অনু মায়া মিজাৰ স্বামীৰ নাম: কমল বাহাদুৰ মিজাৰ ঘৰ নং : 51 বয়স : 40 লিঙ্গ : মহিলা	JSP1666428 ফটো উপলব্ধ
202 নাম : পদ্মা মিজাৰ স্বামীৰ নাম: কমল বাহাদুৰ মিজাৰ ঘৰ নং : ৫১ বয়স : 39 লিঙ্গ : মহিলা	JSP1666699 ফটো উপলব্ধ	203 নাম : চুন মিজাৰ পিতাৰ নাম: কমল বাহাদুৰ মিজাৰ ঘৰ নং : ৫১ বয়স : 26 লিঙ্গ : মহিলা	JSP0659318 ফটো উপলব্ধ	204 নাম : দুৰ্গা মিজাৰ পিতাৰ নাম: কৃষ্ণ মিজাৰ ঘৰ নং : ৫১ বয়স : 24 লিঙ্গ : মহিলা	JSP5087937 ফটো উপলব্ধ
205 নাম : দুৰ্গা মিজাৰ পিতাৰ নাম: কমল বাহাদুৰ মিজাৰ ঘৰ নং : ৫১ বয়স : 23 লিঙ্গ : মহিলা	OAP0012377 ফটো উপলব্ধ	206 নাম : মায়া মিজাৰ স্বামীৰ নাম: চুৰেশ মিজাৰ ঘৰ নং : ৫২ বয়স : 51 লিঙ্গ : মহিলা	JSP1666393 ফটো উপলব্ধ	207 নাম : জীৱন মিজাৰ পিতাৰ নাম: সুৰেশ মিজাৰ ঘৰ নং : ৫২ বয়স : 24 লিঙ্গ : পুৰুষ	JSP5087895 ফটো উপলব্ধ
208 নাম : বিষ্ণু মায়া মিজাৰ স্বামীৰ নাম: জীৱন মিজাৰ ঘৰ নং : ৫২ বয়স : 24 লিঙ্গ : মহিলা	JSP5087788 ফটো উপলব্ধ	209 নাম : কৃষ্ণ মিজাৰ পিতাৰ নাম: সুৰেশ মিজাৰ ঘৰ নং : ৫২ বয়স : 22 লিঙ্গ : পুৰুষ	JSP1195239 ফটো উপলব্ধ	210 নাম : বন মায়া তুলাভী স্বামীৰ নাম: মনবাহাদুৰ তুলাভী ঘৰ নং : 53 বয়স : 68 লিঙ্গ : মহিলা	JSP1666440 ফটো উপলব্ধ



211 নাম : ললিত বাহাদুৰ তুলংগী পিতাৰ নাম: মন বাহাদুৰ তুলাঙী ঘৰ নং : 53 বয়স : 51 লিঙ্গ : পুৰুষ	JSP1666451 ফটো উপলব্ধ	212 নাম : মালতী তুলাঙী স্বামীৰ নাম: ললিত তুলাঙী ঘৰ নং : 53 বয়স : 46 লিঙ্গ : মহিলা	JSP1666462 ফটো উপলব্ধ	213 নাম : চল বাহাদুৰ তুলাঙী পিতাৰ নাম: ললিত বাহাদুৰ তুলাঙী ঘৰ নং : ৫৩ বয়স : 29 লিঙ্গ : পুৰুষ	JSP0197426 ফটো উপলব্ধ
214 নাম : জানকী দেৱী তুলাঙী পিতাৰ নাম: ললিত বাহাদুৰ তুলাঙী ঘৰ নং : ৫৩ বয়স : 27 লিঙ্গ : মহিলা	JSP0659243 ফটো উপলব্ধ	215 নাম : হৰি মায়া তুলংগী স্বামীৰ নাম: চল বাহাদুৰ তুলাঙী ঘৰ নং : ৫৩ বয়স : 23 লিঙ্গ : মহিলা	JSP1197490 ফটো উপলব্ধ	216 নাম : দিল মায়া ঘিমিৰ স্বামীৰ নাম: ডালিম প্ৰসাদ ঘিমিৰ ঘৰ নং : 54 বয়স : 44 লিঙ্গ : মহিলা	JSP1666484 ফটো উপলব্ধ
217 নাম : কলা ছেত্ৰী স্বামীৰ নাম: উম্বৰ বাহাদুৰ ছেত্ৰী ঘৰ নং : 54 বয়স : 28 লিঙ্গ : মহিলা	JSP0660076 ফটো উপলব্ধ	218 নাম : মনুমায়া ঘিমিৰে পিতাৰ নাম: ডালিম প্ৰসাদ ঘিমিৰে ঘৰ নং : ৫৪ বয়স : 27 লিঙ্গ : মহিলা	JSP0659227 ফটো উপলব্ধ	219 নাম : নাৰায়ন ঘিমিৰে পিতাৰ নাম: ডালিম প্ৰসাদ ঘিমিৰে ঘৰ নং : ৫৪ বয়স : 26 লিঙ্গ : পুৰুষ	JSP0478065 ফটো উপলব্ধ
220 নাম : চানমায়া ঘিমিৰে মাতৃৰ নাম: দিল মায়া ঘিমিৰে ঘৰ নং : ৫৪ বয়স : 24 লিঙ্গ : মহিলা	OAP0166736 ফটো উপলব্ধ	221 নাম : পুনেশ্বৰী ৰাভা স্বামীৰ নাম: শিৱচৰন ৰাভা ঘৰ নং : 55 বয়স : 79 লিঙ্গ : মহিলা	JSP1666531 ফটো উপলব্ধ	222 নাম : নন্দেশ্বৰ ৰাভা পিতাৰ নাম: শিৱচৰন ৰাভা ঘৰ নং : 55 বয়স : 49 লিঙ্গ : পুৰুষ	JSP1666520 ফটো উপলব্ধ
223 নাম : প্ৰতিমা ৰাভা স্বামীৰ নাম: নন্দেশ্বৰ ৰাভা ঘৰ নং : ৫৫ বয়স : 47 লিঙ্গ : মহিলা	JSP1668151 ফটো উপলব্ধ	224 নাম : চিলচিলি ৰাভা পিতাৰ নাম: নন্দেশ্বৰ ৰাভা ঘৰ নং : 55 বয়স : 26 লিঙ্গ : মহিলা	JSP3262193 ফটো উপলব্ধ	225 নাম : বিসুসৰি ৰাভা পিতাৰ নাম: নন্দেশ্বৰ ৰাভা ঘৰ নং : ৫৫ বয়স : 20 লিঙ্গ : মহিলা	OAP0176644 ফটো উপলব্ধ
226 নাম : নৰ বাহাদুৰ বসেল পিতাৰ নাম: টেক বীৰ বসেল ঘৰ নং : 57 বয়স : 66 লিঙ্গ : পুৰুষ	JSP1666564 ফটো উপলব্ধ	227 নাম : গোপী বসেল স্বামীৰ নাম: নৰ বাহাদুৰ বসেল ঘৰ নং : 57 বয়স : 46 লিঙ্গ : মহিলা	JSP1666575 ফটো উপলব্ধ	228 নাম : লীলা প্ৰসাদ বসেল পিতাৰ নাম: নৰ বাহাদুৰ বসেল ঘৰ নং : 57 বয়স : 44 লিঙ্গ : পুৰুষ	JSP1666586 ফটো উপলব্ধ
229 নাম : বিষ্ণু মায়া বসেল স্বামীৰ নাম: লিলা বসেল ঘৰ নং : 57 বয়স : 40 লিঙ্গ : মহিলা	JSP1666597 ফটো উপলব্ধ	230 নাম : চিত্ৰ বাহাদুৰ বসেল পিতাৰ নাম: নৰ বাহাদুৰ বসেল ঘৰ নং : 57 বয়স : 33 লিঙ্গ : পুৰুষ	JSP1666611 ফটো উপলব্ধ	231 নাম : মংগলী মিজাৰ বসেল স্বামীৰ নাম: চিত্ৰ বাহাদুৰ বসেল ঘৰ নং : 57 বয়স : 29 লিঙ্গ : মহিলা	HQG0160366 ফটো উপলব্ধ
232 নাম : নেত্ৰ প্ৰসাদ বসেল পিতাৰ নাম: লীলা প্ৰসাদ বসেল ঘৰ নং : ৫৭ বয়স : 20 লিঙ্গ : পুৰুষ	OAP0112144 ফটো উপলব্ধ	233 নাম : কৃষ্ণ মিজাৰ পিতাৰ নাম: জয়বাহাদুৰ মিজাৰ ঘৰ নং : 58 বয়স : 43 লিঙ্গ : পুৰুষ	JSP1666655 ফটো উপলব্ধ	234 নাম : বুকমায়া মিজাৰ স্বামীৰ নাম: কৃষ্ণ মিজাৰ ঘৰ নং : ৫৮ বয়স : 31 লিঙ্গ : মহিলা	JSP0206938 ফটো উপলব্ধ
235 নাম : পদ্মা কুমাৰী মিজাৰ পিতাৰ নাম: কৃষ্ণ মিজাৰ ঘৰ নং : 58 বয়স : 21 লিঙ্গ : মহিলা	JSP3306958 ফটো উপলব্ধ	236 নাম : ভীমবাহাদুৰ তুলাঙী পিতাৰ নাম: লক্ষ্মী তুলাঙী ঘৰ নং : 59 বয়স : 56 লিঙ্গ : পুৰুষ	JSP1666666 ফটো উপলব্ধ	237 নাম : টঙ্ক মায়া তুলাঙী স্বামীৰ নাম: ভীম বাহাদুৰ তুলাঙী ঘৰ নং : 59 বয়স : 51 লিঙ্গ : মহিলা	JSP1666677 ফটো উপলব্ধ
238 নাম : ৰামবাহাদুৰ তুলাঙী পিতাৰ নাম: ভীমবাহাদুৰ তুলাঙী ঘৰ নং : 59 বয়স : 35 লিঙ্গ : পুৰুষ	JSP1666702 ফটো উপলব্ধ	239 নাম : অৰতী মিজাৰ তুলাঙী স্বামীৰ নাম: ৰাম বাহাদুৰ তুলাঙী ঘৰ নং : ৫৯ বয়স : 30 লিঙ্গ : মহিলা	JSP0235655 ফটো উপলব্ধ	240 নাম : জুন ৰাজবংশী তুলাঙী স্বামীৰ নাম: ৰাজেন্দ্ৰ তুলাঙী ঘৰ নং : ৫৯ বয়স : 29 লিঙ্গ : মহিলা	JSP0235614 ফটো উপলব্ধ



241 নাম : বাজেন্দ্র তুলাঙী পিতাৰ নাম: ভীম বাহাদুৰ তুলাঙী ঘৰ নং : ৫৯ বয়স : 27 লিঙ্গ : পুৰুষ	JSP0209767 ফটো উপলব্ধ	242 নাম : শ্বেৰ বাহাদুৰ তুলাঙী পিতাৰ নাম: মোহনলাল তুলাঙী ঘৰ নং : 60 বয়স : 61 লিঙ্গ : পুৰুষ	JSP1666757 ফটো উপলব্ধ	243 নাম : নৰমায়া তুলাঙ্গী স্বামীৰ নাম: শ্বেৰবাহাদুৰ তুলাঙ্গী ঘৰ নং : ৬০ বয়স : 61 লিঙ্গ : মহিলা	JSP0659938 ফটো উপলব্ধ
244 নাম : দিপালী তুলাঙী স্বামীৰ নাম: কালি বাহাদুৰ তুলাঙী ঘৰ নং : 60 বয়স : 50 লিঙ্গ : মহিলা	JSP1666746 ফটো উপলব্ধ	245 নাম : মন বাহাদুৰ তুলাঙী পিতাৰ নাম: শ্বেৰ বাহাদুৰ তুলাঙী ঘৰ নং : ৬০ বয়স : 33 লিঙ্গ : পুৰুষ	JSP0213546 ফটো উপলব্ধ	246 নাম : গোবিন তুলাঙী পিতাৰ নাম: কালী বাহাদুৰ তুলাঙী ঘৰ নং : ৬০ বয়স : 30 লিঙ্গ : পুৰুষ	JSP0214049 ফটো উপলব্ধ
247 নাম : ডম্বৰ বাহাদুৰ তুলাঙী পিতাৰ নাম: কালী বাহাদুৰ তুলাঙী ঘৰ নং : 60 বয়স : 30 লিঙ্গ : পুৰুষ	JSP1670399 ফটো উপলব্ধ	248 নাম : বিভা ময়া তুলাঙী পিতাৰ নাম: মন বাহাদুৰ তুলাঙী ঘৰ নং : ৬০ বয়স : 29 লিঙ্গ : মহিলা	JSP0214288 ফটো উপলব্ধ	S 249 নাম : ৰূপালী তুলাঙী পিতাৰ নাম: কালী বাহাদুৰ তুলাঙী ঘৰ নং : ৬০ বয়স : 27 লিঙ্গ : মহিলা	JSP0659177 ফটো উপলব্ধ
250 নাম : তাৰা মিজাৰ তুলাঙী স্বামীৰ নাম: দামবেৰ বাহাদুৰ তুলাঙী ঘৰ নং : ৬০ বয়স : 25 লিঙ্গ : মহিলা	JSP0659037 ফটো উপলব্ধ	251 নাম : দিলবাহাদুৰ লমচেল পিতাৰ নাম: হৰবাহাদুৰ লমচেল ঘৰ নং : 61 বয়স : 61 লিঙ্গ : পুৰুষ	JSP1666780 ফটো উপলব্ধ	252 নাম : সুবাচ লমজেল পিতাৰ নাম: দিল বাহাদুৰ লমজেল ঘৰ নং : ৬১ বয়স : 26 লিঙ্গ : পুৰুষ	JSP0494559 ফটো উপলব্ধ
253 নাম : পুলসী ময়া লমজেল পিতাৰ নাম: দিল বাহাদুৰ লমজেল ঘৰ নং : ৬১ বয়স : 22 লিঙ্গ : মহিলা	JSP1195221 ফটো উপলব্ধ	254 নাম : লাল বাহাদুৰ সাহু পিতাৰ নাম: অৰ্জুন সাহু ঘৰ নং : 62 বয়স : 66 লিঙ্গ : পুৰুষ	JSP1666804 ফটো উপলব্ধ	255 নাম : গীতা সাহু স্বামীৰ নাম: লাল বাহাদুৰ সাহু ঘৰ নং : 62 বয়স : 61 লিঙ্গ : মহিলা	JSP1666815 ফটো উপলব্ধ
256 নাম : পংকজ চাহু পিতাৰ নাম: লাল বাহাদুৰ চাহু ঘৰ নং : 62 বয়স : 27 লিঙ্গ : পুৰুষ	JSP9113200 ফটো উপলব্ধ	257 নাম : বিষ্ণু চাহু পিতাৰ নাম: লাল বাহাদুৰ চাহু ঘৰ নং : ৬২ বয়স : 26 লিঙ্গ : পুৰুষ	JSP0496588 ফটো উপলব্ধ	258 নাম : বীৰবাহাদুৰ মংগাৰাতী পিতাৰ নাম: মনিকন মংগাৰাতী ঘৰ নং : 63 বয়স : 76 লিঙ্গ : পুৰুষ	JSP1666837 ফটো উপলব্ধ
259 নাম : দান বাহাদুৰ মংগাৰাতী পিতাৰ নাম: বীৰ বাহাদুৰ মংগাৰাতী ঘৰ নং : 63 বয়স : 48 লিঙ্গ : পুৰুষ	JSP1666859 ফটো উপলব্ধ	S2 260 নাম : তিলি মিজাৰ স্বামীৰ নাম: দিল বাহাদুৰ মিজাৰ ঘৰ নং : ৬৩ বয়স : 42 লিঙ্গ : মহিলা	JSP1195247 ফটো উপলব্ধ	261 নাম : কুমাৰ বাহাদুৰ মংগাৰাতী পিতাৰ নাম: বীৰ বাহাদুৰ মংগাৰাতী ঘৰ নং : 63 বয়স : 40 লিঙ্গ : পুৰুষ	JSP1666893 ফটো উপলব্ধ
262 নাম : কৃষ্ণমায়া মাংগাৰাতী স্বামীৰ নাম: কুমাৰ বাহাদুৰ মাংগাৰাতী ঘৰ নং : 63 বয়স : 34 লিঙ্গ : মহিলা	JSP1670402 ফটো উপলব্ধ	263 নাম : ভক্ত বাহাদুৰ মংগাৰাতী পিতাৰ নাম: দান বাহাদুৰ মংগাৰাতী ঘৰ নং : ৬৩ বয়স : 21 লিঙ্গ : পুৰুষ	OAP0093732 ফটো উপলব্ধ	264 নাম : দিলবাহাদুৰ ৰাউত ছেত্ৰী পিতাৰ নাম: চক্ৰবাহাদুৰ ৰাউত ছেত্ৰী ঘৰ নং : 64 বয়স : 61 লিঙ্গ : পুৰুষ	JSP1666917 ফটো উপলব্ধ
265 নাম : ইশ্বৰী ৰাউত ছেত্ৰী স্বামীৰ নাম: দিল বাহাদুৰ ৰাউত ছেত্ৰী ঘৰ নং : 64 বয়স : 59 লিঙ্গ : মহিলা	JSP1666928 ফটো উপলব্ধ	266 নাম : হৰিমায়া ৰাউত ছেত্ৰী স্বামীৰ নাম: কুমাৰ ৰাউত ছেত্ৰী ঘৰ নং : 64 বয়স : 36 লিঙ্গ : মহিলা	JSP3209469 ফটো উপলব্ধ	267 নাম : কুমাৰ ৰাউত ছেত্ৰী পিতাৰ নাম: দিল ৰাউত ছেত্ৰী ঘৰ নং : 64 বয়স : 35 লিঙ্গ : পুৰুষ	JSP1666939 ফটো উপলব্ধ
#2 268 নাম : ৰূপ কুমাৰ ছেত্ৰী পিতাৰ নাম: দিল বাহাদুৰ ৰাউত ছেত্ৰী ঘৰ নং : 64 বয়স : 31 লিঙ্গ : পুৰুষ	JSP1666940 ফটো উপলব্ধ	# 269 নাম : বিনা ছেত্ৰী স্বামীৰ নাম: ৰূপ কুমাৰ ছেত্ৰী ঘৰ নং : 64 বয়স : 31 লিঙ্গ : মহিলা	JSP1862620 ফটো উপলব্ধ	270 নাম : বিষ্ণু ছেত্ৰী পিতাৰ নাম: দিল বাহাদুৰ ৰাউত ছেত্ৰী ঘৰ নং : 64 বয়স : 30 লিঙ্গ : পুৰুষ	JSP3209470 ফটো উপলব্ধ



271 নাম : মোহনলাল শৰ্মা পিতাৰ নাম: হৰিলাল শৰ্মা ঘৰ নং : 65 বয়স : 73 লিঙ্গ : পুৰুষ	JSP1666951 ফটো উপলব্ধ	272 নাম : জ্ঞান মায়া শৰ্মা স্বামীৰ নাম: মোহনলাল শৰ্মা ঘৰ নং : 65 বয়স : 64 লিঙ্গ : মহিলা	JSP1666962 ফটো উপলব্ধ	273 নাম : লীলা শৰ্মা স্বামীৰ নাম: তেজ প্ৰসাদ শৰ্মা ঘৰ নং : 65 বয়স : 38 লিঙ্গ : মহিলা	JSP1666984 ফটো উপলব্ধ
274 নাম : ছবিলাল শৰ্মা পিতাৰ নাম: মোহন শৰ্মা ঘৰ নং : 65 বয়স : 38 লিঙ্গ : পুৰুষ	JSP1666995 ফটো উপলব্ধ	275 নাম : ৰূপা শৰ্মা স্বামীৰ নাম: ছবিলাল শৰ্মা ঘৰ নং : 65 বয়স : 36 লিঙ্গ : মহিলা	JSP1667001 ফটো উপলব্ধ	276 নাম : নৰামায়া শৰ্মা পিতাৰ নাম: মোহন লাল শৰ্মা ঘৰ নং : 65 বয়স : 31 লিঙ্গ : মহিলা	JSP1670435 ফটো উপলব্ধ
277 নাম : কেতেকী শৰ্মা পিতাৰ নাম: ছবিলাল শৰ্মা ঘৰ নং : 65 বয়স : 21 লিঙ্গ : মহিলা	OAP0049999 ফটো উপলব্ধ	278 নাম : হৰ্বাহাদুৰ গুৰুং পিতাৰ নাম: ভক্তবাগীদুৰ গুৰুং ঘৰ নং : 66 বয়স : 76 লিঙ্গ : পুৰুষ	JSP1667103 ফটো উপলব্ধ	279 নাম : জগনাথ শৰ্মা পিতাৰ নাম: হৰিলাল শৰ্মা ঘৰ নং : 66 বয়স : 69 লিঙ্গ : পুৰুষ	JSP1667023 ফটো উপলব্ধ
280 নাম : তিল মায়া শৰ্মা স্বামীৰ নাম: জগনাথ শৰ্মা ঘৰ নং : 66 বয়স : 61 লিঙ্গ : মহিলা	JSP1667034 ফটো উপলব্ধ	281 নাম : হেম শৰ্মা পিতাৰ নাম: জগনাথ শৰ্মা ঘৰ নং : 66 বয়স : 46 লিঙ্গ : পুৰুষ	JSP1667056 ফটো উপলব্ধ	282 নাম : সাবিত্ৰী শৰ্মা স্বামীৰ নাম: হেম শৰ্মা ঘৰ নং : 66 বয়স : 41 লিঙ্গ : মহিলা	JSP1667067 ফটো উপলব্ধ
283 নাম : শ্যাম শৰ্মা পিতাৰ নাম: জগনাথ শৰ্মা ঘৰ নং : 66 বয়স : 41 লিঙ্গ : পুৰুষ	JSP1667078 ফটো উপলব্ধ	284 নাম : অমিত শৰ্মা পিতাৰ নাম: জগনাথ শৰ্মা ঘৰ নং : 66 বয়স : 32 লিঙ্গ : পুৰুষ	JSP1670446 ফটো উপলব্ধ	285 নাম : হৰিমায়া শৰ্মা পিতাৰ নাম: জগনাথ শৰ্মা ঘৰ নং : 66 বয়স : 30 লিঙ্গ : পুৰুষ	JSP1670457 ফটো উপলব্ধ
286 নাম : ৰোহিত শৰ্মা পিতাৰ নাম: জগনাথ শৰ্মা ঘৰ নং : 66 বয়স : 28 লিঙ্গ : পুৰুষ	JSP0223479 ফটো উপলব্ধ	287 নাম : সংগীতা শৰ্মা স্বামীৰ নাম: অমিত শৰ্মা ঘৰ নং : 66 বয়স : 26 লিঙ্গ : মহিলা	JSP5087770 ফটো উপলব্ধ	288 নাম : গায়ত্ৰী শৰ্মা স্বামীৰ নাম: ভৱানী শৰ্মা ঘৰ নং : 67 বয়স : 42 লিঙ্গ : মহিলা	JSP1667125 ফটো উপলব্ধ
289 নাম : চন্দ্ৰ প্ৰসাদ শৰ্মা পিতাৰ নাম: ভৱানী প্ৰসাদ শৰ্মা ঘৰ নং : 69 বয়স : 28 লিঙ্গ : পুৰুষ	JSP0224808 ফটো উপলব্ধ	290 নাম : দুৰ্গামায়া দেৱী পিতাৰ নাম: ভৱানী শৰ্মা ঘৰ নং : 69 বয়স : 24 লিঙ্গ : মহিলা	JSP5087762 ফটো উপলব্ধ	291 নাম : নৰমায়া ছেত্ৰী স্বামীৰ নাম: ৰাম ছেত্ৰী ঘৰ নং : 68 বয়স : 76 লিঙ্গ : মহিলা	JSP1667147 ফটো উপলব্ধ
292 নাম : দম্বৰ ছেত্ৰী পিতাৰ নাম: ৰাম ছেত্ৰী ঘৰ নং : 68 বয়স : 48 লিঙ্গ : পুৰুষ	JSP1667158 ফটো উপলব্ধ	293 নাম : পুষ্প ছেত্ৰী স্বামীৰ নাম: দম্বৰ ছেত্ৰী ঘৰ নং : 68 বয়স : 42 লিঙ্গ : মহিলা	JSP1667169 ফটো উপলব্ধ	294 নাম : গোপাল ছেত্ৰী পিতাৰ নাম: ৰাম বাহাদুৰ ছেত্ৰী ঘৰ নং : 68 বয়স : 39 লিঙ্গ : পুৰুষ	JSP1667170 ফটো উপলব্ধ
295 নাম : তেজি চেত্ৰী স্বামীৰ নাম: গোপাল চেত্ৰী ঘৰ নং : 68 বয়স : 38 লিঙ্গ : মহিলা	JSP1667181 ফটো উপলব্ধ	296 নাম : নেত্ৰ বাহাদুৰ ছেত্ৰী পিতাৰ নাম: ৰাম বাহাদুৰ ছেত্ৰী ঘৰ নং : 68 বয়স : 34 লিঙ্গ : পুৰুষ	JSP3209481 ফটো উপলব্ধ	297 নাম : জ্যোতি ছেত্ৰী পিতাৰ নাম: দম্বৰ ছেত্ৰী ঘৰ নং : 68 বয়স : 22 লিঙ্গ : মহিলা	OAP0018861 ফটো উপলব্ধ
298 নাম : খগেশ্বৰী ছেত্ৰী স্বামীৰ নাম: টেক ছেত্ৰী ঘৰ নং : 69 বয়স : 51 লিঙ্গ : মহিলা	JSP1667227 ফটো উপলব্ধ	# 299 নাম : ৰেখা বমৰেল স্বামীৰ নাম: ৰামবাহাদুৰ বমৰেল ঘৰ নং : 69 বয়স : 36 লিঙ্গ : মহিলা	JSP1665890 ফটো উপলব্ধ	300 নাম : সুৰজ ছেত্ৰী পিতাৰ নাম: টেক বাহাদুৰ চেত্ৰী ঘৰ নং : 69 বয়স : 35 লিঙ্গ : পুৰুষ	JSP1667205 ফটো উপলব্ধ



301 নাম : চন্দ্ৰকলা ছেত্ৰী পিতাৰ নাম: টেক বাহাদুৰ ছেত্ৰী ঘৰ নং : 69 বয়স : 29 লিঙ্গ : মহিলা	JSP1670559 ফটো উপলব্ধ	302 নাম : উমা ছেত্ৰী স্বামীৰ নাম: সূজৰ ছেত্ৰী ঘৰ নং : 68 বয়স : 28 লিঙ্গ : মহিলা	JSP1169226 ফটো উপলব্ধ	303 নাম : এনিমায়া ছেত্ৰী স্বামীৰ নাম: গোবিন ছেত্ৰী ঘৰ নং : 70 বয়স : 62 লিঙ্গ : মহিলা	JSP1667249 ফটো উপলব্ধ
304 নাম : গংগামায়া ছেত্ৰী স্বামীৰ নাম: গোবিন ছেত্ৰী ঘৰ নং : 70 বয়স : 61 লিঙ্গ : মহিলা	JSP1667250 ফটো উপলব্ধ	305 নাম : জিত বাহাদুৰ মিজাৰ পিতাৰ নাম: লাল সিং মিজাৰ ঘৰ নং : 90 বয়স : 50 লিঙ্গ : পুৰুষ	JSP0660704 ফটো উপলব্ধ	306 নাম : সঞ্জিত বাহাদুৰ মিজাৰ পিতাৰ নাম: জিত বাহাদুৰ মিজাৰ ঘৰ নং : 90 বয়স : 31 লিঙ্গ : পুৰুষ	JSP0660340 ফটো উপলব্ধ
307 নাম : দিপালী ছেত্ৰী পিতাৰ নাম: গোবিন্দ বাহাদুৰ ছেত্ৰী ঘৰ নং : 70 বয়স : 30 লিঙ্গ : মহিলা	JSP1670548 ফটো উপলব্ধ	308 নাম : কৃষ্ণ বাহাদুৰ ছেত্ৰী পিতাৰ নাম: গোবিন বাহাদুৰ ছেত্ৰী ঘৰ নং : 70 বয়স : 30 লিঙ্গ : পুৰুষ	JSP3209505 ফটো উপলব্ধ	309 নাম : প্ৰেম কুমাৰী ছেত্ৰী স্বামীৰ নাম: কৃষ্ণ বাহাদুৰ ছেত্ৰী ঘৰ নং : 90 বয়স : 26 লিঙ্গ : মহিলা	JSP1197516 ফটো উপলব্ধ
310 নাম : পৃথি মায়া ছেত্ৰী স্বামীৰ নাম: যুদ্ধবীৰ ছেত্ৰী ঘৰ নং : 72 বয়স : 35 লিঙ্গ : মহিলা	JSP1667283 ফটো উপলব্ধ	311 নাম : ডম্বৰ বাহাদুৰ ছেত্ৰী পিতাৰ নাম: গোৰীখ বাহাদুৰ ছেত্ৰী ঘৰ নং : 73 বয়স : 47 লিঙ্গ : পুৰুষ	JSP1667294 ফটো উপলব্ধ	312 নাম : কৌসিল্যা কাৰ্কী ছেত্ৰী স্বামীৰ নাম: ডম্বৰ কাৰ্কী ছেত্ৰী ঘৰ নং : 73 বয়স : 45 লিঙ্গ : মহিলা	JSP1667307 ফটো উপলব্ধ
313 নাম : গংগামায়া ছেত্ৰী পিতাৰ নাম: ডম্বৰ বাহাদুৰ ছেত্ৰী ঘৰ নং : 73 বয়স : 29 লিঙ্গ : মহিলা	JSP3209516 ফটো উপলব্ধ	314 নাম : বিছন্তী দৈমাৰী ছেত্ৰী স্বামীৰ নাম: খেমৰাজ ছেত্ৰী ঘৰ নং : 90 বয়স : 27 লিঙ্গ : মহিলা	JSP0235440 ফটো উপলব্ধ	315 নাম : খেমৰাজ ছেত্ৰী পিতাৰ নাম: ডম্বৰ বাহাদুৰ ছেত্ৰী ঘৰ নং : 90 বয়স : 26 লিঙ্গ : পুৰুষ	JSP0660456 ফটো উপলব্ধ
316 নাম : জঙ্গ বীৰ কাৰ্কী ছেত্ৰী পিতাৰ নাম: গোৰীখ বাহাদুৰ কাৰ্কী ছেত্ৰী ঘৰ নং : 74 বয়স : 41 লিঙ্গ : পুৰুষ	JSP1667318 ফটো উপলব্ধ	317 নাম : সাবিত্ৰী কাৰ্কী ছেত্ৰী স্বামীৰ নাম: জঙ্গ বীৰ কাৰ্কী ছেত্ৰী ঘৰ নং : 74 বয়স : 37 লিঙ্গ : মহিলা	JSP1667329 ফটো উপলব্ধ	318 নাম : ৰুক্মিণী ছেত্ৰী স্বামীৰ নাম: গোপাল ছেত্ৰী ঘৰ নং : 75 বয়স : 51 লিঙ্গ : মহিলা	JSP1667330 ফটো উপলব্ধ
319 নাম : ভেজকুমাৰী চেত্ৰী পিতাৰ নাম: গোপাল চেত্ৰী ঘৰ নং : 75 বয়স : 33 লিঙ্গ : মহিলা	JSP1667341 ফটো উপলব্ধ	320 নাম : মন বাহাদুৰ ছেত্ৰী পিতাৰ নাম: গোপাল ছেত্ৰী ঘৰ নং : 75 বয়স : 31 লিঙ্গ : পুৰুষ	JSP1670468 ফটো উপলব্ধ	321 নাম : ৰেখা ছেত্ৰী পিতাৰ নাম: গোপাল ছেত্ৰী ঘৰ নং : 75 বয়স : 29 লিঙ্গ : মহিলা	JSP1670479 ফটো উপলব্ধ
322 নাম : সন্তোষ চেত্ৰী পিতাৰ নাম: গোপাল চেত্ৰী ঘৰ নং : 95 বয়স : 27 লিঙ্গ : পুৰুষ	JSP0520155 ফটো উপলব্ধ	323 নাম : তুলসী প্ৰসাদ শৰ্মা পিতাৰ নাম: মেঘপ্ৰসাদ শৰ্মা ঘৰ নং : 76 বয়স : 46 লিঙ্গ : পুৰুষ	JSP1667396 ফটো উপলব্ধ	324 নাম : বিনোদ শৰ্মা পিতাৰ নাম: মেঘ প্ৰসাদ শৰ্মা ঘৰ নং : 96 বয়স : 44 লিঙ্গ : পুৰুষ	JSP0234781 ফটো উপলব্ধ
325 নাম : হীমা দৰী শৰ্মা পিতাৰ নাম: তুলসী প্ৰসাদ শৰ্মা ঘৰ নং : 76 বয়স : 41 লিঙ্গ : মহিলা	JSP1667352 ফটো উপলব্ধ	326 নাম : ৰাহুল শৰ্মা পিতাৰ নাম: তুলসী প্ৰসাদ শৰ্মা ঘৰ নং : 96 বয়স : 19 লিঙ্গ : পুৰুষ	OAP0097568 ফটো উপলব্ধ	327 নাম : ভদ্ৰেশ্বৰী বৰ্মন স্বামীৰ নাম: লক্ষ্মেন্দ্ৰ বৰ্মন ঘৰ নং : 79 বয়স : 69 লিঙ্গ : মহিলা	JSP1667410 ফটো উপলব্ধ
328 নাম : ৰবি বৰ্মন পিতাৰ নাম: লক্ষ্মেন্দ্ৰ বৰ্মন ঘৰ নং : 79 বয়স : 41 লিঙ্গ : পুৰুষ	JSP1667409 ফটো উপলব্ধ	329 নাম : লিলি বৰ্মন স্বামীৰ নাম: ৰবি বৰ্মন ঘৰ নং : 79 বয়স : 39 লিঙ্গ : মহিলা	JSP1667421 ফটো উপলব্ধ	330 নাম : চম্পা সিংহ পিতাৰ নাম: ৰাম প্ৰসাদ সিংহ ঘৰ নং : 79 বয়স : 19 লিঙ্গ : মহিলা	OAP0153585 ফটো উপলব্ধ



331 নাম : চকল যাদৱ পিতাৰ নাম: দাহাৰু যাদৱ ঘৰ নং : 80 বয়স : 61 লিঙ্গ : পুৰুষ	JSP1667432 ফটো উপলব্ধ	332 নাম : বিজয় যাদৱ পিতাৰ নাম: সকল যাদৱ ঘৰ নং : 80 বয়স : 41 লিঙ্গ : পুৰুষ	JSP1667443 ফটো উপলব্ধ	333 নাম : মুকেশ যাদৱ পিতাৰ নাম: সকল যাদৱ ঘৰ নং : 80 বয়স : 36 লিঙ্গ : পুৰুষ	JSP1667454 ফটো উপলব্ধ
334 নাম : ভক্ত দাহাল পিতাৰ নাম: চন্দ্ৰ দাহাল ঘৰ নং : 81 বয়স : 51 লিঙ্গ : পুৰুষ	JSP1667501 ফটো উপলব্ধ	335 নাম : পুনীমা বৰ্মন স্বামীৰ নাম: চম্বাৰো বৰ্মন ঘৰ নং : 81 বয়স : 47 লিঙ্গ : মহিলা	JSP0020185 ফটো উপলব্ধ	336 নাম : মন বাহাদুৰ দাহাল পিতাৰ নাম: চন্দ্ৰ বাহাদুৰ দাহাল ঘৰ নং : 81 বয়স : 46 লিঙ্গ : পুৰুষ	JSP1667487 ফটো উপলব্ধ
337 নাম : দেৱী মায়া দাহাল স্বামীৰ নাম: মন বাহাদুৰ দাহাল ঘৰ নং : 81 বয়স : 41 লিঙ্গ : মহিলা	JSP1667498 ফটো উপলব্ধ	338 নাম : ৰেনকা দাহাল ছেত্ৰী স্বামীৰ নাম: ভক্ত বাহাদুৰ ছেত্ৰী ঘৰ নং : 81 বয়স : 36 লিঙ্গ : মহিলা	JSP1667534 ফটো উপলব্ধ	339 নাম : মনোজ দাহাল ছেত্ৰী পিতাৰ নাম: ভক্ত দাহাল ঘৰ নং : 81 বয়স : 19 লিঙ্গ : পুৰুষ	OAP0168054 ফটো উপলব্ধ
340 নাম : জ্ঞান বাহাদুৰ ছেত্ৰী পিতাৰ নাম: দেবীবাহাদুৰ ছেত্ৰী ঘৰ নং : 82 বয়স : 87 লিঙ্গ : পুৰুষ	JSP1667545 ফটো উপলব্ধ	341 নাম : বদম কুমাৰী ছেত্ৰী স্বামীৰ নাম: জ্ঞান বাহাদুৰ ছেত্ৰী ঘৰ নং : 82 বয়স : 76 লিঙ্গ : মহিলা	JSP1667556 ফটো উপলব্ধ	342 নাম : সীতা ছেত্ৰী পিতাৰ নাম: জ্ঞান বাহাদুৰ ছেত্ৰী ঘৰ নং : 82 বয়স : 52 লিঙ্গ : মহিলা	JSP3209527 ফটো উপলব্ধ
343 নাম : গীতা ছেত্ৰী পিতাৰ নাম: জ্ঞান ছেত্ৰী ঘৰ নং : 82 বয়স : 44 লিঙ্গ : মহিলা	JSP1667567 ফটো উপলব্ধ	E 344 নাম : কৃষ্ণ ছেত্ৰী পিতাৰ নাম: জ্ঞান ছেত্ৰী ঘৰ নং : 82 বয়স : 38 লিঙ্গ : পুৰুষ	JSP1667578 ফটো উপলব্ধ	345 নাম : কুমাৰী চেত্ৰী স্বামীৰ নাম: কৃষ্ণবাহাদুৰ চেত্ৰী ঘৰ নং : 82 বয়স : 38 লিঙ্গ : মহিলা	JSP1667589 ফটো উপলব্ধ
346 নাম : কামেশ্বৰী ৰাজবংশী স্বামীৰ নাম: পহিত ৰাজবংশী ঘৰ নং : 83 বয়স : 61 লিঙ্গ : মহিলা	JSP1667603 ফটো উপলব্ধ	# 347 নাম : অৰ্জুন কুমাৰ লিষু পিতাৰ নাম: হেম প্ৰসাদ লিষু ঘৰ নং : ৮৩ বয়স : 39 লিঙ্গ : পুৰুষ	JSP1669643 ফটো উপলব্ধ	348 নাম : ৰমেশ ৰাজবংশী পিতাৰ নাম: পহিত ৰাজবংশী ঘৰ নং : 83 বয়স : 38 লিঙ্গ : পুৰুষ	JSP1667636 ফটো উপলব্ধ
349 নাম : কাঞ্চন ৰাজবংশী স্বামীৰ নাম: ৰমেশ ৰাজবংশী ঘৰ নং : 83 বয়স : 36 লিঙ্গ : মহিলা	JSP1667647 ফটো উপলব্ধ	# 350 নাম : ধন কুমাৰী লিষু স্বামীৰ নাম: অৰ্জুন কুমাৰ লিষু ঘৰ নং : ৮৩ বয়স : 35 লিঙ্গ : মহিলা	JSP1197466 ফটো উপলব্ধ	351 নাম : জোনালী ৰাজবংশী পিতাৰ নাম: ৰমেশ ৰাজবংশী ঘৰ নং : ৮৩ বয়স : 24 লিঙ্গ : মহিলা	JSP5087952 ফটো উপলব্ধ
352 নাম : সুমন ৰাজবংশী পিতাৰ নাম: ৰমেশ ৰাজবংশী ঘৰ নং : 83 বয়স : 19 লিঙ্গ : মহিলা	OAP0151282 ফটো উপলব্ধ	353 নাম : অৰুন ৰাজবংশী পিতাৰ নাম: শুক্ৰ ৰাজবংশী ঘৰ নং : 84 বয়স : 61 লিঙ্গ : পুৰুষ	JSP1667658 ফটো উপলব্ধ	354 নাম : বীনা ৰাজবংশী স্বামীৰ নাম: অৰুন ৰাজবংশী ঘৰ নং : 84 বয়স : 36 লিঙ্গ : মহিলা	JSP1667669 ফটো উপলব্ধ
355 নাম : ইন্দ্ৰ ৰাজবংশী পিতাৰ নাম: অৰুন ৰাজবংশী ঘৰ নং : ৮৪ বয়স : 34 লিঙ্গ : পুৰুষ	JSP0535286 ফটো উপলব্ধ	356 নাম : বৃন্দাবতী ৰাজবংশী স্বামীৰ নাম: ইন্দ্ৰ ৰাজবংশী ঘৰ নং : 84 বয়স : 23 লিঙ্গ : মহিলা	JSP3303146 ফটো উপলব্ধ	357 নাম : অভিষেক ৰাজবংশী পিতাৰ নাম: অৰুণ ৰাজবংশী ঘৰ নং : ৮৪ বয়স : 21 লিঙ্গ : পুৰুষ	OAP0030619 ফটো উপলব্ধ
358 নাম : কুঞ্জ ৰাজবংশী স্বামীৰ নাম: লুহিত ৰাজবংশী ঘৰ নং : 86 বয়স : 52 লিঙ্গ : মহিলা	JSP1667692 ফটো উপলব্ধ	359 নাম : মন বাহাদুৰ থাপা পিতাৰ নাম: ভীম বাহাদুৰ থাপা ঘৰ নং : 87 বয়স : 65 লিঙ্গ : পুৰুষ	JSP1667705 ফটো উপলব্ধ	360 নাম : ধন বাহাদুৰ থাপা পিতাৰ নাম: ভীম বাহাদুৰ থাপা ঘৰ নং : 87 বয়স : 56 লিঙ্গ : পুৰুষ	JSP1667727 ফটো উপলব্ধ



361	JSP1667716	নাম : সুনিতা থাপা স্বামীৰ নাম: মন বাহাদুৰ থাপা ঘৰ নং : 87 বয়স : 53 লিঙ্গ : মহিলা	ফটো উপলব্ধ	362	JSP1667738	নাম : গংগা মায়া থাপা স্বামীৰ নাম: ধন বাহাদুৰ থাপা ঘৰ নং : 87 বয়স : 48 লিঙ্গ : মহিলা	ফটো উপলব্ধ	363	OAP0117044	নাম : পংকজ থাপা পিতাৰ নাম: ধন বাহাদুৰ থাপা ঘৰ নং : ৮৭ বয়স : 19 লিঙ্গ : পুৰুষ	ফটো উপলব্ধ
364	JSP1667749	নাম : ফাগুৰাম ৰাজবংশী পিতাৰ নাম: বোদৰ ৰাজবংশী ঘৰ নং : 88 বয়স : 44 লিঙ্গ : পুৰুষ	ফটো উপলব্ধ	365	JSP1667750	নাম : তিলেশ্বৰী ৰাজবংশী স্বামীৰ নাম: ফাগুৰাম ৰাজবংশী ঘৰ নং : 88 বয়স : 38 লিঙ্গ : মহিলা	ফটো উপলব্ধ	366	JSP1667772	নাম : জৱাৰতী ৰাজবংশী পিতাৰ নাম: ফাগুৰাম ৰাজবংশী ঘৰ নং : 88 বয়স : 32 লিঙ্গ : মহিলা	ফটো উপলব্ধ
367	JSP3209549	নাম : বানীকান্ত ৰাজবংশী পিতাৰ নাম: ফাগুৰাম ৰাজবংশী ঘৰ নং : 88 বয়স : 29 লিঙ্গ : পুৰুষ	ফটো উপলব্ধ	368	JSP0659912	নাম : তুতুমনি ৰাজবংশী পিতাৰ নাম: ফাগুৰাম ৰাজবংশী ঘৰ নং : ৮৮ বয়স : 28 লিঙ্গ : মহিলা	ফটো উপলব্ধ	# 369	JSP1169101	নাম : মঙ্গলা ৰাজবংশী পিতাৰ নাম: ফাগুৰাম ৰাজবংশী ঘৰ নং : ২৩৩ বয়স : 23 লিঙ্গ : পুৰুষ	ফটো উপলব্ধ
370	JSP1667794	নাম : হৰিমায়া কাৰ্কীছেত্ৰী স্বামীৰ নাম: গোপাল কাৰ্কীছেত্ৰী ঘৰ নং : 89 বয়স : 47 লিঙ্গ : মহিলা	ফটো উপলব্ধ	371	JSP1667830	নাম : দিপাঞ্জলী কাৰ্কীছেত্ৰী পিতাৰ নাম: গোৰখ বাহাদুৰ কাৰ্কীছেত্ৰী ঘৰ নং : 89 বয়স : 35 লিঙ্গ : মহিলা	ফটো উপলব্ধ	372	JSP1670491	নাম : দামোদৰ ছেত্ৰী পিতাৰ নাম: গোপাল ছেত্ৰী ঘৰ নং : 89 বয়স : 29 লিঙ্গ : পুৰুষ	ফটো উপলব্ধ
373	JSP0541946	নাম : ফনিধৰ চেত্ৰী পিতাৰ নাম: গোপাল চেত্ৰী ঘৰ নং : ৮৯ বয়স : 27 লিঙ্গ : পুৰুষ	ফটো উপলব্ধ	374	JRF0505834	নাম : মনজ দেৱী গিৰি পিতাৰ নাম: ভিম গিৰি ঘৰ নং : 89 বয়স : 27 লিঙ্গ : মহিলা	ফটো উপলব্ধ	375	JSP1667841	নাম : ধৰ্মৰাজ শৰ্মা পিতাৰ নাম: জয় প্ৰসাদ শৰ্মা ঘৰ নং : 90 বয়স : 52 লিঙ্গ : পুৰুষ	ফটো উপলব্ধ
376	JSP1667852	নাম : হীমা দেৱী শৰ্মা স্বামীৰ নাম: ধৰ্মৰাজ শৰ্মা ঘৰ নং : 90 বয়স : 48 লিঙ্গ : মহিলা	ফটো উপলব্ধ	377	JSP9113028	নাম : নেত্ৰ বাহাদুৰ ছেত্ৰী পিতাৰ নাম: গোবিন বাহাদুৰ ছেত্ৰী ঘৰ নং : 90 বয়স : 43 লিঙ্গ : পুৰুষ	ফটো উপলব্ধ	378	JSP1667863	নাম : মঞ্জু দেৱী শৰ্মা স্বামীৰ নাম: ধৰ্মৰাজ শৰ্মা ঘৰ নং : 90 বয়স : 37 লিঙ্গ : মহিলা	ফটো উপলব্ধ
379	JSP3263134	নাম : ঘনশ্যাম শৰ্মা পিতাৰ নাম: ধৰ্মৰাজ শৰ্মা ঘৰ নং : 90 বয়স : 22 লিঙ্গ : পুৰুষ	ফটো উপলব্ধ	380	JSP1667874	নাম : বন বাহাদুৰ ছেত্ৰী পিতাৰ নাম: গঞ্জ সিং ছেত্ৰী ঘৰ নং : 91 বয়স : 66 লিঙ্গ : পুৰুষ	ফটো উপলব্ধ	381	JSP1667885	নাম : হেমা ছেত্ৰী স্বামীৰ নাম: বন বাহাদুৰ ছেত্ৰী ঘৰ নং : 91 বয়স : 61 লিঙ্গ : মহিলা	ফটো উপলব্ধ
382	JSP1667896	নাম : ৰাজেন ছেত্ৰী পিতাৰ নাম: বন বাহাদুৰ ছেত্ৰী ঘৰ নং : 91 বয়স : 40 লিঙ্গ : পুৰুষ	ফটো উপলব্ধ	383	JSP9113085	নাম : অমিত ছেত্ৰী পিতাৰ নাম: বন বাহাদুৰ ছেত্ৰী ঘৰ নং : 91 বয়স : 34 লিঙ্গ : পুৰুষ	ফটো উপলব্ধ	384	JSP1667910	নাম : অম্বিকা বিশ্বকৰ্মা স্বামীৰ নাম: বনক বাহাদুৰ বিশ্বকৰ্মা ঘৰ নং : 92 বয়স : 76 লিঙ্গ : মহিলা	ফটো উপলব্ধ
385	JSP1667921	নাম : টেক বাহাদুৰ বিশ্বকৰ্মা পিতাৰ নাম: বনক বাহাদুৰ বিশ্বকৰ্মা ঘৰ নং : 92 বয়স : 41 লিঙ্গ : পুৰুষ	ফটো উপলব্ধ	386	JSP1667976	নাম : ববিতা বিশ্বকৰ্মা স্বামীৰ নাম: টেক বাহাদুৰ বিশ্বকৰ্মা ঘৰ নং : 92 বয়স : 32 লিঙ্গ : মহিলা	ফটো উপলব্ধ	387	JSP1668037	নাম : কমল বিশ্বকৰ্মা পিতাৰ নাম: সূৰ্য্য বাহাদুৰ বিশ্বকৰ্মা ঘৰ নং : 93 বয়স : 77 লিঙ্গ : পুৰুষ	ফটো উপলব্ধ
388	JSP1668004	নাম : ভেজ বাহাদুৰ বিশ্বকৰ্মা পিতাৰ নাম: ডম্বৰ বাহাদুৰ বিশ্বকৰ্মা ঘৰ নং : 93 বয়স : 56 লিঙ্গ : পুৰুষ	ফটো উপলব্ধ	389	JSP1668015	নাম : টিকামায়া বিশ্বকৰ্মা স্বামীৰ নাম: ভেজ বাহাদুৰ বিশ্বকৰ্মা ঘৰ নং : 93 বয়স : 52 লিঙ্গ : মহিলা	ফটো উপলব্ধ	390	JSP3209561	নাম : বল বাহাদুৰ বিশ্বকৰ্মা পিতাৰ নাম: ভেজ বাহাদুৰ বিশ্বকৰ্মা ঘৰ নং : 93 বয়স : 29 লিঙ্গ : পুৰুষ	ফটো উপলব্ধ



391	JSP0660597	নাম : জ্ঞান বাহাদুৰ বিশ্বকৰ্মা পিতাৰ নাম: ভেজ বাহাদুৰ বিশ্বকৰ্মা ঘৰ নং : ৯৩ বয়স : 28 লিঙ্গ : পুৰুষ	ফটো উপলব্ধ	392	JSP5087598	নাম : গোমা বিশ্বকৰ্মা স্বামীৰ নাম: বল বাহাদুৰ বিশ্বকৰ্মা ঘৰ নং : ৯৩ বয়স : 28 লিঙ্গ : মহিলা	ফটো উপলব্ধ	393	JSP5087648	নাম : চুৰামনি বিশ্বকৰ্মা পিতাৰ নাম: ভেজ বাহাদুৰ বিশ্বকৰ্মা ঘৰ নং : ৯৩ বয়স : 26 লিঙ্গ : পুৰুষ	ফটো উপলব্ধ
394	JSP1150374	নাম : সুনিতা বিশ্বকৰ্মা স্বামীৰ নাম: চুড়ামনি বিশ্বকৰ্মা ঘৰ নং : ৯৩ বয়স : 24 লিঙ্গ : মহিলা	ফটো উপলব্ধ	395	JSP1150366	নাম : মঞ্জলী বিশ্বকৰ্মা স্বামীৰ নাম: জ্ঞান বাহাদুৰ বিশ্বকৰ্মা ঘৰ নং : ৯৩ বয়স : 23 লিঙ্গ : মহিলা	ফটো উপলব্ধ	396	JSP1668059	নাম : সোমকুমাৰ ছেত্ৰী পিতাৰ নাম: মনবাহাদুৰ ছেত্ৰী ঘৰ নং : 95 বয়স : 46 লিঙ্গ : পুৰুষ	ফটো উপলব্ধ
397	JSP1668060	নাম : নিৰমলা ছেত্ৰী স্বামীৰ নাম: সোম বাহাদুৰ ছেত্ৰী ঘৰ নং : 95 বয়স : 42 লিঙ্গ : মহিলা	ফটো উপলব্ধ	398	JSP1668071	নাম : অৰ্জুন সিংহ পিতাৰ নাম: সুৰেন্দ্ৰ সিংহ ঘৰ নং : 97 বয়স : 71 লিঙ্গ : পুৰুষ	ফটো উপলব্ধ	399	JSP1668082	নাম : শান্তী সিংহ স্বামীৰ নাম: অৰ্জুন সিংহ ঘৰ নং : 97 বয়স : 61 লিঙ্গ : মহিলা	ফটো উপলব্ধ
400	JSP1668093	নাম : বাম প্ৰসাদ সিংহ পিতাৰ নাম: অৰ্জুন সিংহ ঘৰ নং : 97 বয়স : 39 লিঙ্গ : পুৰুষ	ফটো উপলব্ধ	401	JSP0658997	নাম : বসন্তী বৰ্মন সিংহ স্বামীৰ নাম: বাম প্ৰসাদ সিংহ ঘৰ নং : ৯৭ বয়স : 36 লিঙ্গ : মহিলা	ফটো উপলব্ধ	402	JSP1670286	নাম : লক্ষ্মণ সিংহ পিতাৰ নাম: অৰ্জুন সিংহ ঘৰ নং : 97 বয়স : 31 লিঙ্গ : পুৰুষ	ফটো উপলব্ধ
403	JSP0234104	নাম : জিন সিংহ পিতাৰ নাম: অৰ্জুন সিংহ ঘৰ নং : ৯৭ বয়স : 27 লিঙ্গ : মহিলা	ফটো উপলব্ধ	# 404	OAP0006452	নাম : উৰ্মিলা ৰাজবংশী সিংহ স্বামীৰ নাম: লক্ষ্মণ সিংহ ঘৰ নং : ২৩১ বয়স : 21 লিঙ্গ : মহিলা	ফটো উপলব্ধ	405	JSP1668106	নাম : তৈলেন বৰ্মন পিতাৰ নাম: সুৰেন বৰ্মন ঘৰ নং : 98 বয়স : 51 লিঙ্গ : পুৰুষ	ফটো উপলব্ধ
406	JSP0660159	নাম : বাবুল বৰ্মন পিতাৰ নাম: তৈলেন বৰ্মন ঘৰ নং : ৯৮ বয়স : 26 লিঙ্গ : পুৰুষ	ফটো উপলব্ধ	407	JSP9113440	নাম : ৰাহুল বৰ্মন পিতাৰ নাম: তৈলেন বৰ্মন ঘৰ নং : 98 বয়স : 23 লিঙ্গ : পুৰুষ	ফটো উপলব্ধ	408	JSP1668173	নাম : সাবিত্ৰী দেবী স্বামীৰ নাম: জগত বাহাদুৰ তামাং ঘৰ নং : 101 বয়স : 69 লিঙ্গ : মহিলা	ফটো উপলব্ধ
409	JSP1668195	নাম : ভান তামাং স্বামীৰ নাম: কৃষ্ণ তামাং ঘৰ নং : 101 বয়স : 44 লিঙ্গ : মহিলা	ফটো উপলব্ধ	410	JSP1668184	নাম : কৃষ্ণ তামাং পিতাৰ নাম: জগত বাহাদুৰ তামাং ঘৰ নং : 101 বয়স : 43 লিঙ্গ : পুৰুষ	ফটো উপলব্ধ	411	JSP1668208	নাম : অশোক তামাং পিতাৰ নাম: জগত বাহাদুৰ তামাং ঘৰ নং : 101 বয়স : 36 লিঙ্গ : পুৰুষ	ফটো উপলব্ধ
412	OAP0029827	নাম : মন মায়া তামাং পিতাৰ নাম: কৃষ্ণ তামাং ঘৰ নং : ১০১ বয়স : 21 লিঙ্গ : মহিলা	ফটো উপলব্ধ	413	JSP1668219	নাম : প্ৰবিন্দ বৰ্মন পিতাৰ নাম: বানেশ্বৰ বৰ্মন ঘৰ নং : 102 বয়স : 51 লিঙ্গ : পুৰুষ	ফটো উপলব্ধ	414	JSP1668220	নাম : অস্তমী বৰ্মন স্বামীৰ নাম: প্ৰবিন্দ বৰ্মন ঘৰ নং : 102 বয়স : 41 লিঙ্গ : মহিলা	ফটো উপলব্ধ
# 415	JSP1668231	নাম : শম্ভু নাথ থাপা পিতাৰ নাম: বলবাহাদুৰ থাপা ঘৰ নং : 103 বয়স : 54 লিঙ্গ : পুৰুষ	ফটো উপলব্ধ	416	JSP1668242	নাম : বিষ্ণুমায়া থাপা স্বামীৰ নাম: শম্ভুনাথ থাপা ঘৰ নং : 103 বয়স : 53 লিঙ্গ : মহিলা	ফটো উপলব্ধ	417	JSP1668264	নাম : জিতেন্দ্ৰ থাপা পিতাৰ নাম: শম্ভু নাথ থাপা ঘৰ নং : 103 বয়স : 37 লিঙ্গ : পুৰুষ	ফটো উপলব্ধ
418	JSP1668286	নাম : দেৱকুমাৰ থাপা পিতাৰ নাম: শম্ভুনাথ থাপা ঘৰ নং : 103 বয়স : 36 লিঙ্গ : পুৰুষ	ফটো উপলব্ধ	419	JSP3209572	নাম : সুমী থাপা স্বামীৰ নাম: দেৱকুমাৰ থাপা ঘৰ নং : 103 বয়স : 33 লিঙ্গ : মহিলা	ফটো উপলব্ধ	# 420	OAP0030833	নাম : ভীম বাহাদুৰ দৰ্জি অন্যান্য: চন্দ্ৰ বাহাদুৰ দৰ্জি ঘৰ নং : ২৩২ বয়স : 65 লিঙ্গ : পুৰুষ	ফটো উপলব্ধ



# 421 নাম : মায়ী দৰ্জী স্বামীৰ নাম: ভীম বাহাদুৰ দৰ্জী ঘৰ নং : 202 বয়স : 60 লিঙ্গ : মহিলা	OAP0030866 ফটো উপলব্ধ	422 নাম : নিবাস উপাধ্যায় পিতাৰ নাম: ধনুৰাজ উপাধ্যায় ঘৰ নং : 105 বয়স : 56 লিঙ্গ : পুৰুষ	JSP1668322 ফটো উপলব্ধ	423 নাম : প্ৰবিত্ৰা উপাধ্যায় স্বামীৰ নাম: নিবাস উপাধ্যায় ঘৰ নং : 105 বয়স : 51 লিঙ্গ : মহিলা	JSP1668333 ফটো উপলব্ধ
# 424 নাম : পূৰ্ণ দৰ্জী পিতাৰ নাম: ভীম বাহাদুৰ দৰ্জী ঘৰ নং : 202 বয়স : 28 লিঙ্গ : পুৰুষ	OAP0030957 ফটো উপলব্ধ	425 নাম : গোপাল উপাধ্যায় পিতাৰ নাম: নিবাস উপাধ্যায় ঘৰ নং : 105 বয়স : 27 লিঙ্গ : পুৰুষ	JSP0012088 ফটো উপলব্ধ	426 নাম : ভীমা দেৱী স্বামীৰ নাম: গোপাল উপাধ্যায় ঘৰ নং : 105 বয়স : 25 লিঙ্গ : মহিলা	OAP0173252 ফটো উপলব্ধ
427 নাম : মুক্তি নাথ উপাধ্যায় পিতাৰ নাম: নিবাস উপাধ্যায় ঘৰ নং : 105 বয়স : 24 লিঙ্গ : পুৰুষ	JSP1092279 ফটো উপলব্ধ	428 নাম : বগী মায়ী উপাধ্যায় স্বামীৰ নাম: কৃষ্ণ প্ৰ উপাধ্যায় ঘৰ নং : 106 বয়স : 51 লিঙ্গ : মহিলা	JSP1668377 ফটো উপলব্ধ	429 নাম : বিশাল মিজাৰ পিতাৰ নাম: কৰ্ণ বাহাদুৰ মিজাৰ ঘৰ নং : 106 বয়স : 39 লিঙ্গ : পুৰুষ	OAP0000521 ফটো উপলব্ধ
430 নাম : ধনেশ্বৰী দেৱী ঘিমে স্বামীৰ নাম: তুলাৰাম ঘিমে ঘৰ নং : 106 বয়স : 37 লিঙ্গ : মহিলা	JSP5087580 ফটো উপলব্ধ	431 নাম : তুলাৰাম শৰ্মা পিতাৰ নাম: কৃষ্ণপ্ৰসাদ শৰ্মা ঘৰ নং : 106 বয়স : 34 লিঙ্গ : পুৰুষ	JSP1668355 ফটো উপলব্ধ	432 নাম : প্ৰকাশ শৰ্মা পিতাৰ নাম: কৃষ্ণ প্ৰসাদ শৰ্মা ঘৰ নং : 106 বয়স : 27 লিঙ্গ : পুৰুষ	JSP0013086 ফটো উপলব্ধ
433 নাম : ঘনশ্যাম শৰ্মা পিতাৰ নাম: কৃষ্ণ প্ৰসাদ শৰ্মা ঘৰ নং : 106 বয়স : 26 লিঙ্গ : পুৰুষ	OAP0174458 ফটো উপলব্ধ	434 নাম : উমা দেৱী শৰ্মা পিতাৰ নাম: কৃষ্ণ প্ৰসাদ শৰ্মা ঘৰ নং : 106 বয়স : 22 লিঙ্গ : মহিলা	JSP1197185 ফটো উপলব্ধ	435 নাম : ভবীলাল উপাধ্যায় পিতাৰ নাম: চবীলাল উপাধ্যায় ঘৰ নং : 107 বয়স : 46 লিঙ্গ : পুৰুষ	JSP1668388 ফটো উপলব্ধ
436 নাম : পদ্ম উপাধ্যায় স্বামীৰ নাম: ভবীলাল উপাধ্যায় ঘৰ নং : 107 বয়স : 40 লিঙ্গ : মহিলা	JSP1668399 ফটো উপলব্ধ	437 নাম : সোম নাথ শৰ্মা পিতাৰ নাম: বলভদ্ৰ শৰ্মা ঘৰ নং : 108 বয়স : 67 লিঙ্গ : পুৰুষ	JSP1668413 ফটো উপলব্ধ	438 নাম : সীতা দেৱী শৰ্মা স্বামীৰ নাম: সোমনাথ শৰ্মা ঘৰ নং : 108 বয়স : 50 লিঙ্গ : মহিলা	JSP1670526 ফটো উপলব্ধ
439 নাম : গোপাল শৰ্মা পিতাৰ নাম: সোমনাথ শৰ্মা ঘৰ নং : 108 বয়স : 27 লিঙ্গ : পুৰুষ	JSP5087630 ফটো উপলব্ধ	440 নাম : শ্যাম কুমাৰী দেৱী পিতাৰ নাম: সোমনাথ শৰ্মা ঘৰ নং : 108 বয়স : 23 লিঙ্গ : মহিলা	JSP3263282 ফটো উপলব্ধ	441 নাম : যুদ্ধমায়া লিম্বু স্বামীৰ নাম: হেমপ্ৰসাদ লিম্বু ঘৰ নং : 109 বয়স : 76 লিঙ্গ : মহিলা	JSP1668402 ফটো উপলব্ধ
442 নাম : সন্ত বাহাদুৰ লিম্বু পিতাৰ নাম: হেম প্ৰসাদ লিম্বু ঘৰ নং : 109 বয়স : 36 লিঙ্গ : পুৰুষ	JSP1668424 ফটো উপলব্ধ	443 নাম : কবিতা লিম্বু স্বামীৰ নাম: সন্ত বাহাদুৰ লিম্বু ঘৰ নং : 109 বয়স : 34 লিঙ্গ : মহিলা	JSP0285445 ফটো উপলব্ধ	444 নাম : টিনা লিম্বু পিতাৰ নাম: হেম প্ৰসাদ লিম্বু ঘৰ নং : 109 বয়স : 33 লিঙ্গ : মহিলা	JSP0234203 ফটো উপলব্ধ
445 নাম : হিৰালাল শৰ্মা পিতাৰ নাম: ছবীলাল শৰ্মা ঘৰ নং : 110 বয়স : 64 লিঙ্গ : পুৰুষ	JSP1668435 ফটো উপলব্ধ	446 নাম : ভীমা দেৱী শৰ্মা স্বামীৰ নাম: হিৰালাল শৰ্মা ঘৰ নং : 110 বয়স : 58 লিঙ্গ : মহিলা	JSP1668446 ফটো উপলব্ধ	447 নাম : সোম প্ৰসাদ শৰ্মা পিতাৰ নাম: হিৰালাল শৰ্মা ঘৰ নং : 110 বয়স : 29 লিঙ্গ : পুৰুষ	JSP0289207 ফটো উপলব্ধ
# 448 নাম : চিত্ৰ প্ৰসাদ শৰ্মা পিতাৰ নাম: হিৰালাল শৰ্মা ঘৰ নং : 110 বয়স : 28 লিঙ্গ : পুৰুষ	JSP0289439 ফটো উপলব্ধ	449 নাম : মিলন শৰ্মা পিতাৰ নাম: হিৰা লাল শৰ্মা ঘৰ নং : 110 বয়স : 26 লিঙ্গ : পুৰুষ	JSP4941506 ফটো উপলব্ধ	450 নাম : কুল প্ৰসাদ শৰ্মা পিতাৰ নাম: গোপীলাল শৰ্মা ঘৰ নং : 111 বয়স : 43 লিঙ্গ : পুৰুষ	JSP1668480 ফটো উপলব্ধ



451 নাম : খগেশ্বৰী শৰ্মা স্বামীৰ নাম: কুল প্ৰসাদ শৰ্মা ঘৰ নং : ১১১ বয়স : 43 লিঙ্গ : মহিলা	JSP3944329 ফটো উপলব্ধ	452 নাম : কৰণ শৰ্মা পিতাৰ নাম: কুল প্ৰসাদ শৰ্মা ঘৰ নং : 111 বয়স : 21 লিঙ্গ : পুৰুষ	JSP3263514 ফটো উপলব্ধ	453 নাম : দিয়া দেৱী শৰ্মা পিতাৰ নাম: কুল প্ৰসাদ শৰ্মা ঘৰ নং : ১১১ বয়স : 19 লিঙ্গ : মহিলা	OAP0114504 ফটো উপলব্ধ
454 নাম : ইন্দ্ৰপ্ৰসাদ উপাধ্যায় পিতাৰ নাম: নীলমনি উপাধ্যায় ঘৰ নং : 112 বয়স : 66 লিঙ্গ : পুৰুষ	JSP1668491 ফটো উপলব্ধ	455 নাম : ধনমায়া উপাধ্যায় স্বামীৰ নাম: ইন্দ্ৰ উপাধ্যায় ঘৰ নং : 112 বয়স : 44 লিঙ্গ : মহিলা	JSP1668504 ফটো উপলব্ধ	456 নাম : নৰ্মদা শৰ্মা স্বামীৰ নাম: উমনাথ শৰ্মা ঘৰ নং : 113 বয়স : 71 লিঙ্গ : মহিলা	JSP1668515 ফটো উপলব্ধ
457 নাম : তেজ প্ৰসাদ শৰ্মা পিতাৰ নাম: উমনাথ শৰ্মা ঘৰ নং : 113 বয়স : 40 লিঙ্গ : পুৰুষ	JSP1668526 ফটো উপলব্ধ	458 নাম : কাশীনাথ শৰ্মা পিতাৰ নাম: তেজ প্ৰসাদ শৰ্মা ঘৰ নং : 113 বয়স : 20 লিঙ্গ : পুৰুষ	OAP0123091 ফটো উপলব্ধ	459 নাম : দিল মায়া থাপা স্বামীৰ নাম: ৰাম বাহাদুৰ থাপা ঘৰ নং : 114 বয়স : 66 লিঙ্গ : মহিলা	JSP1668559 ফটো উপলব্ধ
460 নাম : কুমাৰ থাপা পিতাৰ নাম: ৰাম বাহাদুৰ থাপা ঘৰ নং : 114 বয়স : 51 লিঙ্গ : পুৰুষ	JSP1668560 ফটো উপলব্ধ	461 নাম : মগম থাপা স্বামীৰ নাম: কুমাৰ থাপা ঘৰ নং : 114 বয়স : 41 লিঙ্গ : মহিলা	JSP1668571 ফটো উপলব্ধ	462 নাম : মন বাহাদুৰ থাপা পিতাৰ নাম: কুমাৰ থাপা ঘৰ নং : ১১৪ বয়স : 27 লিঙ্গ : পুৰুষ	JSP0292078 ফটো উপলব্ধ
463 নাম : আচম থাপা পিতাৰ নাম: কুমাৰ থাপা ঘৰ নং : 114 বয়স : 23 লিঙ্গ : মহিলা	JSP9113606 ফটো উপলব্ধ	464 নাম : শ্ৰী টেক বাহাদুৰ থাপা পিতাৰ নাম: কুমাৰ ঘৰ নং : 114 বয়স : 20 লিঙ্গ : পুৰুষ	OAP0093682 ফটো উপলব্ধ	465 নাম : ৰাজমায়া ৰাই স্বামীৰ নাম: ধনৰাজ ৰাই ঘৰ নং : 115 বয়স : 53 লিঙ্গ : মহিলা	JSP1668593 ফটো উপলব্ধ
466 নাম : সুখমায়া ৰাই পিতাৰ নাম: ধনৰাজ ৰাই ঘৰ নং : 115 বয়স : 40 লিঙ্গ : মহিলা	JSP1668640 ফটো উপলব্ধ	467 নাম : মীনা ৰাই পিতাৰ নাম: ধনৰাজ ৰাই ঘৰ নং : 115 বয়স : 38 লিঙ্গ : মহিলা	JSP1668651 ফটো উপলব্ধ	468 নাম : অনিল কুমাৰ ৰাই পিতাৰ নাম: ধনৰাজ ৰাই ঘৰ নং : ১১৫ বয়স : 37 লিঙ্গ : পুৰুষ	JSP0022558 ফটো উপলব্ধ
469 নাম : ভিম বাহাদুৰ ৰাই পিতাৰ নাম: ধনৰাজ ৰাই ঘৰ নং : 115 বয়স : 36 লিঙ্গ : পুৰুষ	JSP1668662 ফটো উপলব্ধ	470 নাম : আশীকা ৰাই পিতাৰ নাম: বুদ্ধিমান ৰাই ঘৰ নং : ১১১৫ বয়স : 26 লিঙ্গ : মহিলা	JSP3956976 ফটো উপলব্ধ	471 নাম : আইতা মায়া ৰাই স্বামীৰ নাম: ভিম বাহাদুৰ ৰাই ঘৰ নং : ১১৫ বয়স : 24 লিঙ্গ : মহিলা	JSP5087572 ফটো উপলব্ধ
472 নাম : ৰীতা ৰাই পিতাৰ নাম: বুদ্ধিমান ৰাই ঘৰ নং : 115 বয়স : 23 লিঙ্গ : মহিলা	JSP9113580 ফটো উপলব্ধ	473 নাম : ৰাধেশ্যাম প্ৰসাদ পিতাৰ নাম: জয়নাথ প্ৰসাদ ঘৰ নং : 116 বয়স : 45 লিঙ্গ : পুৰুষ	JSP1668695 ফটো উপলব্ধ	474 নাম : শশীবালা প্ৰসাদ পিতাৰ নাম: ৰাধেশ্যাম প্ৰসাদ ঘৰ নং : 116 বয়স : 41 লিঙ্গ : পুৰুষ	JSP1668708 ফটো উপলব্ধ
475 নাম : শ্ৰৱন প্ৰসাদ পিতাৰ নাম: জয়নাথ প্ৰসাদ ঘৰ নং : 116 বয়স : 40 লিঙ্গ : মহিলা	JSP1668719 ফটো উপলব্ধ	476 নাম : সংগীতা প্ৰসাদ পিতাৰ নাম: শ্ৰৱন প্ৰসাদ ঘৰ নং : 116 বয়স : 37 লিঙ্গ : মহিলা	JSP1668720 ফটো উপলব্ধ	477 নাম : মহেন বৰ্মন পিতাৰ নাম: ভৰত বৰ্মন ঘৰ নং : 117 বয়স : 49 লিঙ্গ : পুৰুষ	JSP1670231 ফটো উপলব্ধ
478 নাম : মহেশ্বৰী বৰ্মন স্বামীৰ নাম: মহেন বৰ্মন ঘৰ নং : 117 বয়স : 44 লিঙ্গ : মহিলা	JSP1670242 ফটো উপলব্ধ	479 নাম : ৰূপ কুমাৰ বৰ্মন পিতাৰ নাম: মহেন বৰ্মন ঘৰ নং : ১১৭ বয়স : 25 লিঙ্গ : পুৰুষ	JSP1169085 ফটো উপলব্ধ	480 নাম : চন্দ্ৰ কুমাৰ বৰ্মন পিতাৰ নাম: মহেন বৰ্মন ঘৰ নং : ১১৭ বয়স : 23 লিঙ্গ : পুৰুষ	OAP0057067 ফটো উপলব্ধ



481 নাম : মনি যাদৱ স্বামীৰ নাম : ৰামৰূপ যাদৱ ঘৰ নং : 118 বয়স : 67 লিঙ্গ : মহিলা	JSP1670571 ফটো উপলব্ধ	482 নাম : কৃষ্ণ যাদৱ পিতাৰ নাম : ৰামৰূপ যাদৱ ঘৰ নং : 118 বয়স : 42 লিঙ্গ : পুৰুষ	JSP3209583 ফটো উপলব্ধ	483 নাম : ৰতন যাদৱ পিতাৰ নাম : ৰামৰূপ যাদৱ ঘৰ নং : 118 বয়স : 37 লিঙ্গ : পুৰুষ	JSP1670560 ফটো উপলব্ধ
484 নাম : ৰাম যাদৱ পিতাৰ নাম : ৰামৰূপ যাদৱ ঘৰ নং : 118 বয়স : 36 লিঙ্গ : পুৰুষ	JSP1670593 ফটো উপলব্ধ	485 নাম : বিষ্ণু যাদৱ পিতাৰ নাম : ৰাম ৰূপ যাদৱ ঘৰ নং : 118 বয়স : 27 লিঙ্গ : পুৰুষ	JSP0294777 ফটো উপলব্ধ	486 নাম : চম্পা যাদৱ স্বামীৰ নাম : বিষ্ণু যাদৱ ঘৰ নং : 118 বয়স : 27 লিঙ্গ : মহিলা	JSP5087564 ফটো উপলব্ধ
487 নাম : প্ৰিয়া প্ৰসাদ স্বামীৰ নাম : ৰতন যাদৱ ঘৰ নং : 119 বয়স : 25 লিঙ্গ : মহিলা	OAP0013227 ফটো উপলব্ধ	488 নাম : অৰবিন্দ বিশ্বাস পিতাৰ নাম : সৰ্বেশ্বৰ বিশ্বাস ঘৰ নং : 119 বয়স : 54 লিঙ্গ : পুৰুষ	JSP3209629 ফটো উপলব্ধ	489 নাম : দেবেন বিশ্বাস পিতাৰ নাম : সৰ্বেশ্বৰ বিশ্বাস ঘৰ নং : 119 বয়স : 51 লিঙ্গ : পুৰুষ	JSP3209594 ফটো উপলব্ধ
490 নাম : মালতী বিশ্বাস স্বামীৰ নাম : অৰবিন্দ বিশ্বাস ঘৰ নং : 119 বয়স : 49 লিঙ্গ : মহিলা	JSP3209618 ফটো উপলব্ধ	491 নাম : জুন বিশ্বাস স্বামীৰ নাম : দেবেন বিশ্বাস ঘৰ নং : 119 বয়স : 38 লিঙ্গ : মহিলা	JSP3209607 ফটো উপলব্ধ	S2 492 নাম : ককিলা ছেত্ৰী স্বামীৰ নাম : পদম বাহাদুৰ ছেত্ৰী ঘৰ নং : 120 বয়স : 54 লিঙ্গ : মহিলা	JSP0029579 ফটো উপলব্ধ
493 নাম : দিলিপ ছেত্ৰী পিতাৰ নাম : পদম বাহাদুৰ ছেত্ৰী ঘৰ নং : 120 বয়স : 31 লিঙ্গ : পুৰুষ	JSP0029769 ফটো উপলব্ধ	S2 494 নাম : মান বাহাদুৰ চেত্ৰী মাতৃৰ নাম : পদম বাহাদুৰ চেত্ৰী ঘৰ নং : 120 বয়স : 30 লিঙ্গ : পুৰুষ	JSP0298869 ফটো উপলব্ধ	495 নাম : কেশৰী ছেত্ৰী পিতাৰ নাম : তিথ চেত্ৰী ঘৰ নং : 120 বয়স : 26 লিঙ্গ : মহিলা	JSP0533737 ফটো উপলব্ধ
496 নাম : কালি বাহাদুৰ ছেত্ৰী পিতাৰ নাম : ভক্ত বাহাদুৰ ছেত্ৰী ঘৰ নং : 121 বয়স : 55 লিঙ্গ : পুৰুষ	JSP0234963 ফটো উপলব্ধ	497 নাম : ৰুক্মিণী ছেত্ৰী স্বামীৰ নাম : কালি বাহাদুৰ ছেত্ৰী ঘৰ নং : 121 বয়স : 51 লিঙ্গ : মহিলা	JSP0235002 ফটো উপলব্ধ	498 নাম : উম্বৰ কুমাৰী ছেত্ৰী পিতাৰ নাম : কালি বাহাদুৰ ছেত্ৰী ঘৰ নং : 121 বয়স : 27 লিঙ্গ : মহিলা	JSP0234344 ফটো উপলব্ধ
499 নাম : হেমা মায়া ছেত্ৰী পিতাৰ নাম : কালি বাহাদুৰ ছেত্ৰী ঘৰ নং : 122 বয়স : 20 লিঙ্গ : মহিলা	OAP0111740 ফটো উপলব্ধ	500 নাম : বানেশ্বৰ বৰ্মন পিতাৰ নাম : চম্বাৰো বৰ্মন ঘৰ নং : 122 বয়স : 33 লিঙ্গ : পুৰুষ	JSP0020186 ফটো উপলব্ধ	501 নাম : কাজল বৰ্মন স্বামীৰ নাম : বানেশ্বৰ বৰ্মন ঘৰ নং : 122 বয়স : 26 লিঙ্গ : মহিলা	JSP0234013 ফটো উপলব্ধ
502 নাম : জগদিশ বৰ্মন পিতাৰ নাম : চাম্বাৰু বৰ্মন ঘৰ নং : 122 বয়স : 26 লিঙ্গ : পুৰুষ	JSP0660100 ফটো উপলব্ধ	503 নাম : নাৰায়ন বৰ্মন পিতাৰ নাম : চাম্বাৰু বৰ্মন ঘৰ নং : 122 বয়স : 24 লিঙ্গ : পুৰুষ	JSP5087846 ফটো উপলব্ধ	504 নাম : পৰিসা বৰা বৰ্মন স্বামীৰ নাম : জগদিশ বৰ্মন ঘৰ নং : 122 বয়স : 24 লিঙ্গ : মহিলা	JSP3321361 ফটো উপলব্ধ
505 নাম : পূৰ্ণিমা ছেত্ৰী স্বামীৰ নাম : কৃষ্ণ ছেত্ৰী ঘৰ নং : 123 বয়স : 42 লিঙ্গ : মহিলা	JSP1665390 ফটো উপলব্ধ	506 নাম : কৃষ্ণ ছেত্ৰী পিতাৰ নাম : দিল বাহাদুৰ ছেত্ৰী ঘৰ নং : 123 বয়স : 41 লিঙ্গ : পুৰুষ	JSP3209334 ফটো উপলব্ধ	507 নাম : সোৰামণি গিৰি পিতাৰ নাম : কুছমাখৰ গিৰি ঘৰ নং : 128 বয়স : 67 লিঙ্গ : পুৰুষ	JSP0235333 ফটো উপলব্ধ
508 নাম : চন্দ্ৰ মায়া গিৰি স্বামীৰ নাম : চুড়ামনি গিৰি ঘৰ নং : 128 বয়স : 55 লিঙ্গ : মহিলা	JSP0235382 ফটো উপলব্ধ	509 নাম : ৰাজ কুমাৰ গিৰি পিতাৰ নাম : চুড়ামনি গিৰি ঘৰ নং : 128 বয়স : 29 লিঙ্গ : পুৰুষ	JSP0235390 ফটো উপলব্ধ	510 নাম : অস্মীতা গিৰি পিতাৰ নাম : চুড়ামনি গিৰি ঘৰ নং : 128 বয়স : 26 লিঙ্গ : মহিলা	JSP0235424 ফটো উপলব্ধ



511 নাম : ছবিলাল গিৰি পিতাৰ নাম : চুডামনি গিৰি ঘৰ নং : 128 বয়স : 24 লিঙ্গ : পুৰুষ	JSP1169077 ফটো উপলব্ধ	512 নাম : দিপিকা ভাৰতী গিৰি স্বামীৰ নাম : ৰাজ কুমাৰ গিৰি ঘৰ নং : 128 বয়স : 23 লিঙ্গ : মহিলা	JSP1169333 ফটো উপলব্ধ	513 নাম : চৰনঅন্দা পুৰী পিতাৰ নাম : সুৰ্জো লাল পুৰী ঘৰ নং : 125 বয়স : 51 লিঙ্গ : পুৰুষ	JSP0233940 ফটো উপলব্ধ
514 নাম : মিনা পুৰী স্বামীৰ নাম : স্বৰনন্দ পুৰী ঘৰ নং : 125 বয়স : 47 লিঙ্গ : মহিলা	JSP0233973 ফটো উপলব্ধ	515 নাম : লুকনাথ পুৰি পিতাৰ নাম : চৰনঅন্দা পুৰী ঘৰ নং : 125 বয়স : 26 লিঙ্গ : পুৰুষ	JSP0660241 ফটো উপলব্ধ	516 নাম : গনেশ পুৰী পিতাৰ নাম : চৰনন্দ পুৰী ঘৰ নং : 125 বয়স : 24 লিঙ্গ : পুৰুষ	JSP5087838 ফটো উপলব্ধ
517 নাম : শান্তি ছেত্ৰী মাতৃৰ নাম : হৰি মায়া ছেত্ৰী ঘৰ নং : 125 বয়স : 21 লিঙ্গ : মহিলা	HXX1873231 ফটো উপলব্ধ	518 নাম : ওম পুৰী পিতাৰ নাম : চৰনঅন্দা পুৰী ঘৰ নং : 125 বয়স : 21 লিঙ্গ : পুৰুষ	OAP0137059 ফটো উপলব্ধ	519 নাম : বিজয় দৰ্জী পিতাৰ নাম : বুদ্ধিমান দৰ্জী ঘৰ নং : 126 বয়স : 38 লিঙ্গ : পুৰুষ	JSP0660621 ফটো উপলব্ধ
520 নাম : অনিমা দৰ্জী স্বামীৰ নাম : বিৰ বাহাদুৰ দৰ্জী ঘৰ নং : 126 বয়স : 35 লিঙ্গ : মহিলা	JSP0659011 ফটো উপলব্ধ	521 নাম : অঞ্জু বিশ্বকৰ্মা দৰ্জী স্বামীৰ নাম : বিজয় দৰ্জী ঘৰ নং : 126 বয়স : 28 লিঙ্গ : মহিলা	JSP0659995 ফটো উপলব্ধ	522 নাম : আশু ৰব পিতাৰ নাম : ববেন ৰব ঘৰ নং : 129 বয়স : 31 লিঙ্গ : মহিলা	JSP0659573 ফটো উপলব্ধ
# 523 নাম : গুনসৰী ৰাভা পিতাৰ নাম : ববেন ৰব ঘৰ নং : 129 বয়স : 30 লিঙ্গ : মহিলা	JSP0659565 ফটো উপলব্ধ	524 নাম : খেমলাল ভূজেল পিতাৰ নাম : নুৰ বাহাদুৰ ভূজেল ঘৰ নং : 128 বয়স : 58 লিঙ্গ : পুৰুষ	JSP0660324 ফটো উপলব্ধ	525 নাম : গীতাকুমাৰী ভূজেল পিতাৰ নাম : চন্দ্ৰমায়া ভূজেল ঘৰ নং : 128 বয়স : 32 লিঙ্গ : মহিলা	MVF0189027 ফটো উপলব্ধ
526 নাম : মিনা ভূজেল পিতাৰ নাম : খেমলাল ভূজেল ঘৰ নং : 128 বয়স : 28 লিঙ্গ : মহিলা	JSP0659706 ফটো উপলব্ধ	527 নাম : টাংকি ভূজেল পিতাৰ নাম : খেমলাল ভূজেল ঘৰ নং : 128 বয়স : 28 লিঙ্গ : পুৰুষ	JSP0660647 ফটো উপলব্ধ	528 নাম : সংগীতা তাতী বিশ্বকৰ্মা স্বামীৰ নাম : গনেশ বিশ্বকৰ্মা ঘৰ নং : 129 বয়স : 40 লিঙ্গ : মহিলা	JSP0660043 ফটো উপলব্ধ
529 নাম : দল বাহাদুৰ প্ৰধান পিতাৰ নাম : জগত বাহাদুৰ প্ৰধান ঘৰ নং : 130 বয়স : 58 লিঙ্গ : পুৰুষ	JSP0753525 ফটো উপলব্ধ	530 নাম : ভূমা মায়া প্ৰধান স্বামীৰ নাম : দল বাহাদুৰ প্ৰধান ঘৰ নং : 130 বয়স : 56 লিঙ্গ : মহিলা	JSP0659896 ফটো উপলব্ধ	531 নাম : ৰূপা প্ৰধান পিতাৰ নাম : দল বাহাদুৰ প্ৰধান ঘৰ নং : 130 বয়স : 27 লিঙ্গ : মহিলা	JSP5087911 ফটো উপলব্ধ
532 নাম : কৃষ্ণ প্ৰধান পিতাৰ নাম : দল বাহাদুৰ প্ৰধান ঘৰ নং : 130 বয়স : 26 লিঙ্গ : পুৰুষ	JSP5087879 ফটো উপলব্ধ	533 নাম : কুসুমী প্ৰধান স্বামীৰ নাম : ৰোহিত প্ৰধান ঘৰ নং : 130 বয়স : 25 লিঙ্গ : মহিলা	OAP0147090 ফটো উপলব্ধ	534 নাম : ফুলমায়া তামাং স্বামীৰ নাম : হৰি বাহাদুৰ তামাং ঘৰ নং : 131 বয়স : 53 লিঙ্গ : মহিলা	JSP0753517 ফটো উপলব্ধ
535 নাম : চম তামাং পিতাৰ নাম : হৰি বাহাদুৰ তামাং ঘৰ নং : 131 বয়স : 43 লিঙ্গ : পুৰুষ	JSP1149608 ফটো উপলব্ধ	536 নাম : চান্দনী তামাং পিতাৰ নাম : হৰি বাহাদুৰ তামাং ঘৰ নং : 131 বয়স : 37 লিঙ্গ : মহিলা	JSP5088034 ফটো উপলব্ধ	537 নাম : কুমাৰ তামাং পিতাৰ নাম : হৰি বাহাদুৰ তামাং ঘৰ নং : 131 বয়স : 36 লিঙ্গ : পুৰুষ	JSP1149616 ফটো উপলব্ধ
538 নাম : গোমা তামাং স্বামীৰ নাম : চম তামাং ঘৰ নং : 131 বয়স : 34 লিঙ্গ : মহিলা	JSP1149624 ফটো উপলব্ধ	539 নাম : ৰাজু তামাং পিতাৰ নাম : হৰি বাহাদুৰ তামাং ঘৰ নং : 131 বয়স : 31 লিঙ্গ : পুৰুষ	JSP0660373 ফটো উপলব্ধ	540 নাম : নান তামাং পিতাৰ নাম : হৰি বাহাদুৰ তামাং ঘৰ নং : 131 বয়স : 28 লিঙ্গ : পুৰুষ	JSP0660365 ফটো উপলব্ধ



541 নাম : চান তামাং পিতাৰ নাম: হৰি বাহাদুৰ তামাং ঘৰ নং : 101 বয়স : 24 লিঙ্গ : পুৰুষ	JSP5087556 ফটো উপলব্ধ	542 নাম : শান্তি তামাং পিতাৰ নাম: হৰি বাহাদুৰ তামাং ঘৰ নং : 101 বয়স : 20 লিঙ্গ : মহিলা	OAP0006981 ফটো উপলব্ধ	543 নাম : হীমা দেৱী স্বামীৰ নাম: তিলক বাহাদুৰ দেৱী ঘৰ নং : 132 বয়স : 43 লিঙ্গ : মহিলা	JSP9113556 ফটো উপলব্ধ
544 নাম : তিলক বাহাদুৰ ছেত্ৰী পিতাৰ নাম: দিক বাহাদুৰ ছেত্ৰী ঘৰ নং : 102 বয়স : 39 লিঙ্গ : পুৰুষ	JSP0660860 ফটো উপলব্ধ	545 নাম : গোবিন ছেত্ৰী পিতাৰ নাম: ঘনশ্যাম ছেত্ৰী ঘৰ নং : 103 বয়স : 38 লিঙ্গ : পুৰুষ	JSP0660266 ফটো উপলব্ধ	546 নাম : বিষ্ণু মুছাহাৰী পিতাৰ নাম: ৰাজেন মুছাহাৰী ঘৰ নং : 103 বয়স : 37 লিঙ্গ : পুৰুষ	JSP0660894 ফটো উপলব্ধ
547 নাম : ৰূপা দেৱী ছেত্ৰী স্বামীৰ নাম: গোবিন ছেত্ৰী ঘৰ নং : 103 বয়স : 30 লিঙ্গ : মহিলা	JSP0660126 ফটো উপলব্ধ	548 নাম : প্ৰভা বসুমতাৰী স্বামীৰ নাম: হৰেন বসুমতাৰী ঘৰ নং : 108 বয়স : 77 লিঙ্গ : মহিলা	JSP0659128 ফটো উপলব্ধ	549 নাম : দেউ বাহাদুৰ মিজাৰ পিতাৰ নাম: অমৰ বাহাদুৰ মিজাৰ ঘৰ নং : 105 বয়স : 49 লিঙ্গ : পুৰুষ	JSP0753533 ফটো উপলব্ধ
550 নাম : লতা মিজাৰ স্বামীৰ নাম: দেউ বাহাদুৰ মিজাৰ ঘৰ নং : 105 বয়স : 46 লিঙ্গ : মহিলা	OAP0106955 ফটো উপলব্ধ	551 নাম : ধনমায়া আৰ্জেল স্বামীৰ নাম: গংগাবাহাদুৰ আৰ্জেল ঘৰ নং : 106 বয়স : 44 লিঙ্গ : মহিলা	JSP1666202 ফটো উপলব্ধ	552 নাম : গংগা আৰ্জেল পিতাৰ নাম: তেজ বাহাদুৰ আৰ্জেল ঘৰ নং : 106 বয়স : 41 লিঙ্গ : পুৰুষ	JSP1666188 ফটো উপলব্ধ
553 নাম : অঞ্জলী আৰ্জেল পিতাৰ নাম: গংগা আৰ্জেল ঘৰ নং : 106 বয়স : 19 লিঙ্গ : মহিলা	OAP0103267 ফটো উপলব্ধ	554 নাম : কুমাৰ বচনেট পিতাৰ নাম: টেক বাহাদুৰ বচনেট ঘৰ নং : 137 বয়স : 55 লিঙ্গ : পুৰুষ	DTB0264804 ফটো উপলব্ধ	555 নাম : ৰত্ন মায়া বচনেত স্বামীৰ নাম: কুমাৰ বচনেট ঘৰ নং : 137 বয়স : 51 লিঙ্গ : মহিলা	JSP9113481 ফটো উপলব্ধ
556 নাম : যম বাহাদুৰ বস্নেত পিতাৰ নাম: কুমাৰ বস্নেত ঘৰ নং : 109 বয়স : 32 লিঙ্গ : পুৰুষ	JSP3956430 ফটো উপলব্ধ	557 নাম : তুলসী বস্নেত পিতাৰ নাম: কুমাৰ বস্নেত ঘৰ নং : 109 বয়স : 28 লিঙ্গ : মহিলা	JSP3944105 ফটো উপলব্ধ	558 নাম : ৰিয়া বহ্নেত পিতাৰ নাম: কুমাৰ বহ্নেত ঘৰ নং : 109 বয়স : 22 লিঙ্গ : মহিলা	JSP1169218 ফটো উপলব্ধ
559 নাম : কুমাৰী প্ৰধান স্বামীৰ নাম: দীলীপ প্ৰধান ঘৰ নং : 108 বয়স : 50 লিঙ্গ : মহিলা	JSP3944055 ফটো উপলব্ধ	560 নাম : গোবিন প্ৰধান পিতাৰ নাম: দীলীপ প্ৰধান ঘৰ নং : 108 বয়স : 24 লিঙ্গ : পুৰুষ	JSP3949666 ফটো উপলব্ধ	561 নাম : গীতা নেৱৰ স্বামীৰ নাম: গোবিন প্ৰধান ঘৰ নং : 138 বয়স : 21 লিঙ্গ : মহিলা	JSP1092261 ফটো উপলব্ধ
562 নাম : বিষ্ণু মায়া প্ৰধান মাতৃৰ নাম: কুমাৰী প্ৰধান ঘৰ নং : 108 বয়স : 20 লিঙ্গ : মহিলা	OAP0048314 ফটো উপলব্ধ	563 নাম : ৰঞ্জিত নাথ পিতাৰ নাম: দীলীপ নাথ ঘৰ নং : 139 বয়স : 37 লিঙ্গ : পুৰুষ	JSP9099672 ফটো উপলব্ধ	564 নাম : ৰূপালী ছেত্ৰী নাথ স্বামীৰ নাম: ৰঞ্জিত নাথ ঘৰ নং : 139 বয়স : 33 লিঙ্গ : মহিলা	JSP0753509 ফটো উপলব্ধ
565 নাম : ৰাজু দবাড়ী পিতাৰ নাম: ৰাম প্ৰসাদ দবাড়ী ঘৰ নং : 140 বয়স : 33 লিঙ্গ : পুৰুষ	JSP1665992 ফটো উপলব্ধ	566 নাম : মিনা কুমাৰী দবাড়ী স্বামীৰ নাম: ৰাজু দবাড়ী ঘৰ নং : 140 বয়স : 24 লিঙ্গ : মহিলা	JSP9113382 ফটো উপলব্ধ	567 নাম : লাল বাহাদুৰ তুলাড্ডী পিতাৰ নাম: ললিত তুলাড্ডী ঘৰ নং : 141 বয়স : 33 লিঙ্গ : পুৰুষ	JSP1670275 ফটো উপলব্ধ
568 নাম : সংগীতা তুলংগী স্বামীৰ নাম: লাল বাহাদুৰ তুলাড্ডী ঘৰ নং : 181 বয়স : 31 লিঙ্গ : মহিলা	JSP1670377 ফটো উপলব্ধ	569 নাম : খেম লাল শৰ্মা পিতাৰ নাম: হৰি লাল শৰ্মা ঘৰ নং : 142 বয়স : 60 লিঙ্গ : পুৰুষ	JSP9099607 ফটো উপলব্ধ	570 নাম : মনমায়া শৰ্মা পিতাৰ নাম: গোপী শৰ্মা ঘৰ নং : 142 বয়স : 45 লিঙ্গ : পুৰুষ	JSP1668479 ফটো উপলব্ধ



571 নাম : দুৰ্ন শৰ্মা পিতাৰ নাম: খেম লাল শৰ্মা ঘৰ নং : 182 বয়স : 28 লিঙ্গ : পুৰুষ	JSP0289967 ফটো উপলব্ধ	572 নাম : তাৰা দেৱী স্বামীৰ নাম: গংগা প্ৰসাদ শৰ্মা ঘৰ নং : 143 বয়স : 43 লিঙ্গ : মহিলা	JSP1664535 ফটো উপলব্ধ	573 নাম : গঙ্গা প্ৰসাদ শৰ্মা পিতাৰ নাম: হীৰালাল শৰ্মা ঘৰ নং : 143 বয়স : 42 লিঙ্গ : পুৰুষ	JSP1668457 ফটো উপলব্ধ
574 নাম : চক্ৰবাহাদুৰ ছেত্ৰী পিতাৰ নাম: নৰবাহাদুৰ ছেত্ৰী ঘৰ নং : 144 বয়স : 52 লিঙ্গ : পুৰুষ	JSP1848595 ফটো উপলব্ধ	575 নাম : মহেশ্বৰী ছেত্ৰী স্বামীৰ নাম: চক্ৰবাহাদুৰ ছেত্ৰী ঘৰ নং : 188 বয়স : 42 লিঙ্গ : মহিলা	JSP1848551 ফটো উপলব্ধ	576 নাম : হেমা ছেত্ৰী স্বামীৰ নাম: চন্দ্ৰ বাহাদুৰ ছেত্ৰী ঘৰ নং : 145 বয়স : 38 লিঙ্গ : মহিলা	JSP1859638 ফটো উপলব্ধ
577 নাম : চন্দ্ৰ বাহাদুৰ ছেত্ৰী পিতাৰ নাম: দেউ বাহাদুৰ ছেত্ৰী ঘৰ নং : 145 বয়স : 37 লিঙ্গ : পুৰুষ	JSP1665403 ফটো উপলব্ধ	578 নাম : বিকাশ ছেত্ৰী পিতাৰ নাম: চন্দ্ৰ ছেত্ৰী ঘৰ নং : 146 বয়স : 24 লিঙ্গ : পুৰুষ	JSP9099540 ফটো উপলব্ধ	579 নাম : অমিত ছেত্ৰী পিতাৰ নাম: কুমাৰ ছেত্ৰী ঘৰ নং : 186 বয়স : 24 লিঙ্গ : পুৰুষ	JSP1169127 ফটো উপলব্ধ
# 580 নাম : দেৱীমায়া ছেত্ৰী স্বামীৰ নাম: কমল বাহাদুৰ ছেত্ৰী ঘৰ নং : 189 বয়স : 66 লিঙ্গ : মহিলা	JSP5087960 ফটো উপলব্ধ	581 নাম : কৈলাশ ছেত্ৰী পিতাৰ নাম: কমল ছেত্ৰী ঘৰ নং : 189 বয়স : 31 লিঙ্গ : পুৰুষ	JSP5087549 ফটো উপলব্ধ	582 নাম : কবিতা দেৱী ছেত্ৰী স্বামীৰ নাম: কৈলাশ ছেত্ৰী ঘৰ নং : 189 বয়স : 28 লিঙ্গ : মহিলা	JSP5088026 ফটো উপলব্ধ
583 নাম : দিলিপ ছেত্ৰী মাতৃৰ নাম: দেৱী মায়া ছেত্ৰী ঘৰ নং : 189 বয়স : 21 লিঙ্গ : পুৰুষ	OAP0112334 ফটো উপলব্ধ	584 নাম : ভগৱতী অৰ্জেল স্বামীৰ নাম: শংকৰ অৰ্জেল ঘৰ নং : 188 বয়স : 42 লিঙ্গ : মহিলা	JSP5088018 ফটো উপলব্ধ	585 নাম : শংকৰ অৰ্জেল পিতাৰ নাম: তেজ বাহাদুৰ অৰ্জেল ঘৰ নং : 188 বয়স : 42 লিঙ্গ : পুৰুষ	JSP1666177 ফটো উপলব্ধ
586 নাম : লীলামায়া কাৰ্কি স্বামীৰ নাম: খৰ্গবাহাদুৰ কাৰ্কি ঘৰ নং : 185 বয়স : 54 লিঙ্গ : মহিলা	DWM9440328 ফটো উপলব্ধ	587 নাম : দিপক কাৰ্কি পিতাৰ নাম: খৰ্গ বাহাদুৰ কাৰ্কি ঘৰ নং : 185 বয়স : 23 লিঙ্গ : পুৰুষ	JSP1169168 ফটো উপলব্ধ	588 নাম : ধন বাহাদুৰ পিতাৰ নাম: গংগা বাহাদুৰ দৰ্জী ঘৰ নং : 152 বয়স : 32 লিঙ্গ : পুৰুষ	JSP3948775 ফটো উপলব্ধ
589 নাম : খৰ্কা বাহাদুৰ পিতাৰ নাম: গংগা বাহাদুৰ দৰ্জী ঘৰ নং : 152 বয়স : 28 লিঙ্গ : পুৰুষ	JSP3953338 ফটো উপলব্ধ	590 নাম : সাবিত্ৰী দৰ্জী পিতাৰ নাম: দল বাহাদুৰ দৰ্জী ঘৰ নং : 152 বয়স : 26 লিঙ্গ : মহিলা	JSP3954849 ফটো উপলব্ধ	591 নাম : বিনা দৰ্জী স্বামীৰ নাম: খৰ্গ বাহাদুৰ দৰ্জী ঘৰ নং : 152 বয়স : 25 লিঙ্গ : মহিলা	JSP5087739 ফটো উপলব্ধ
592 নাম : দীননাথ চাহু পিতাৰ নাম: গোলাপ চাহু ঘৰ নং : 153 বয়স : 62 লিঙ্গ : পুৰুষ	JSP1945444 ফটো উপলব্ধ	593 নাম : বিন্দাদেৱী চাহু স্বামীৰ নাম: দিননাথ চাহু ঘৰ নং : 153 বয়স : 54 লিঙ্গ : মহিলা	JSP1945455 ফটো উপলব্ধ	594 নাম : অজয় চাহু পিতাৰ নাম: দীননাথ চাহু ঘৰ নং : 153 বয়স : 19 লিঙ্গ : পুৰুষ	OAP0175299 ফটো উপলব্ধ
595 নাম : ৰূপা দেৱী স্বামীৰ নাম: নিৰ্মল শৰ্মা ঘৰ নং : 158 বয়স : 31 লিঙ্গ : মহিলা	JSP5088042 ফটো উপলব্ধ	596 নাম : নিৰ্মল শৰ্মা পিতাৰ নাম: শিৱ শৰ্মা ঘৰ নং : 154 বয়স : 30 লিঙ্গ : পুৰুষ	JSP3208988 ফটো উপলব্ধ	597 নাম : কুমাৰ থাপা পিতাৰ নাম: কুচ বাহাদুৰ থাপা ঘৰ নং : 155 বয়স : 26 লিঙ্গ : পুৰুষ	JSP5087853 ফটো উপলব্ধ
598 নাম : কাশীৰাম প্ৰধান পিতাৰ নাম: জগত বাহাদুৰ প্ৰধান ঘৰ নং : 156 বয়স : 59 লিঙ্গ : পুৰুষ	JSP5087861 ফটো উপলব্ধ	599 নাম : মায়া প্ৰধান স্বামীৰ নাম: কাশীৰাম প্ৰধান ঘৰ নং : 156 বয়স : 46 লিঙ্গ : মহিলা	JSP5088091 ফটো উপলব্ধ	600 নাম : ধিৰাজ প্ৰধান পিতাৰ নাম: কাশীৰাম প্ৰধান ঘৰ নং : 156 বয়স : 28 লিঙ্গ : পুৰুষ	JSP5087986 ফটো উপলব্ধ



601 নাম : নিলল কুমাৰী প্ৰধান পিতাৰ নাম: কাশীৰাম প্ৰধান ঘৰ নং : 156 বয়স : 24 লিঙ্গ : মহিলা	JSP5088083 ফটো উপলব্ধ	602 নাম : তাৰা থাপা স্বামীৰ নাম: ৰাজু থাপা ঘৰ নং : 157 বয়স : 45 লিঙ্গ : মহিলা	OAP0099317 ফটো উপলব্ধ	603 নাম : হিমা থাপা পিতাৰ নাম: ৰাজু থাপা ঘৰ নং : 157 বয়স : 24 লিঙ্গ : মহিলা	OAP0124073 ফটো উপলব্ধ
604 নাম : গোপাল ছেত্ৰী পিতাৰ নাম: ৰাম বাহাদুৰ ছেত্ৰী ঘৰ নং : 158 বয়স : 49 লিঙ্গ : পুৰুষ	JSP1214469 ফটো উপলব্ধ	605 নাম : জিতেন ছেত্ৰী পিতাৰ নাম: গোপাল ছেত্ৰী ঘৰ নং : 158 বয়স : 35 লিঙ্গ : পুৰুষ	JSP5087994 ফটো উপলব্ধ	606 নাম : এইম কুমাৰী গুৰুং ছেত্ৰী স্বামীৰ নাম: জিতেন ছেত্ৰী ঘৰ নং : 158 বয়স : 32 লিঙ্গ : মহিলা	JSP1214451 ফটো উপলব্ধ
607 নাম : বিষ্ণু প্ৰসাদ শৰ্মা পিতাৰ নাম: মেঘ প্ৰসাদ শৰ্মা ঘৰ নং : 159 বয়স : 56 লিঙ্গ : পুৰুষ	JSP1667374 ফটো উপলব্ধ	608 নাম : কৃষ্ণ মায়া শৰ্মা স্বামীৰ নাম: বিষ্ণু প্ৰসাদ শৰ্মা ঘৰ নং : 159 বয়স : 46 লিঙ্গ : মহিলা	JSP1667385 ফটো উপলব্ধ	609 নাম : সদানন্দ শৰ্মা পিতাৰ নাম: বিষ্ণু প্ৰসাদ শৰ্মা ঘৰ নং : 159 বয়স : 24 লিঙ্গ : পুৰুষ	JSP5087903 ফটো উপলব্ধ
610 নাম : তুলসী শৰ্মা পিতাৰ নাম: বিষ্ণু প্ৰসাদ শৰ্মা ঘৰ নং : 159 বয়স : 22 লিঙ্গ : পুৰুষ	JSP1169119 ফটো উপলব্ধ	611 নাম : সন্তোষ ছেত্ৰী পিতাৰ নাম: তিলক ছেত্ৰী ঘৰ নং : 160 বয়স : 23 লিঙ্গ : পুৰুষ	JSP9099631 ফটো উপলব্ধ	612 নাম : গঙ্গা মায়া অৰ্জেল দুৱাভী স্বামীৰ নাম: বিনোদ দুৱাভী ঘৰ নং : 161 বয়স : 40 লিঙ্গ : মহিলা	JSP1666224 ফটো উপলব্ধ
613 নাম : বিনোদ দবাভী পিতাৰ নাম: ৰাম প্ৰসাদ দবাভী ঘৰ নং : 161 বয়স : 33 লিঙ্গ : পুৰুষ	JSP1665981 ফটো উপলব্ধ	614 নাম : সীতা শৰ্মা পিতাৰ নাম: শ্যামপ্ৰসাদ শৰ্মা ঘৰ নং : 162 বয়স : 36 লিঙ্গ : মহিলা	JSP1667012 ফটো উপলব্ধ	615 নাম : অপৰাজিতা বড়া বৰ্মন স্বামীৰ নাম: বদেেশ্বৰ বৰ্মন ঘৰ নং : 164 বয়স : 29 লিঙ্গ : মহিলা	JSP9113416 ফটো উপলব্ধ
616 নাম : বদেেশ্বৰ বৰ্মন পিতাৰ নাম: চমোৰা বৰ্মন ঘৰ নং : 168 বয়স : 29 লিঙ্গ : পুৰুষ	JSP0531996 ফটো উপলব্ধ	617 নাম : সন্তোষ বিশ্বকৰ্মা পিতাৰ নাম: বনকবাহাদুৰ বিশ্বকৰ্মা ঘৰ নং : 165 বয়স : 39 লিঙ্গ : পুৰুষ	JSP1667932 ফটো উপলব্ধ	618 নাম : টিকা বিশ্বকৰ্মা স্বামীৰ নাম: সন্তোষ বিশ্বকৰ্মা ঘৰ নং : 165 বয়স : 36 লিঙ্গ : মহিলা	JSP1667943 ফটো উপলব্ধ
619 নাম : সুস্মিতা বিশ্বকৰ্মা পিতাৰ নাম: সন্তোষ বিশ্বকৰ্মা ঘৰ নং : 165 বয়স : 21 লিঙ্গ : মহিলা	OAP0112284 ফটো উপলব্ধ	620 নাম : পিতাম্বৰ বিশ্বকৰ্মা পিতাৰ নাম: সন্তোষ বিশ্বকৰ্মা ঘৰ নং : 165 বয়স : 20 লিঙ্গ : পুৰুষ	OAP0165142 ফটো উপলব্ধ	621 নাম : দিল্লীমান মংৰাভী পিতাৰ নাম: বাৰ বাহাদুৰ মংৰাভী ঘৰ নং : 166 বয়স : 36 লিঙ্গ : পুৰুষ	JSP1664717 ফটো উপলব্ধ
622 নাম : মনিছা মাংৰাভী স্বামীৰ নাম: দিল্লীমান মাংৰাভী ঘৰ নং : 166 বয়স : 31 লিঙ্গ : মহিলা	JSP1670413 ফটো উপলব্ধ	623 নাম : তেজীমায়া চেত্ৰী স্বামীৰ নাম: টেকবাহাদুৰ চেত্ৰী ঘৰ নং : 167 বয়স : 40 লিঙ্গ : মহিলা	JSP1664864 ফটো উপলব্ধ	624 নাম : ঘন কান্ত ৰাজবংশী পিতাৰ নাম: পহিত ৰাজবংশী ঘৰ নং : 168 বয়স : 42 লিঙ্গ : পুৰুষ	JSP1667614 ফটো উপলব্ধ
625 নাম : পবিত্ৰা থাপা ৰাজবংশী স্বামীৰ নাম: ঘনকান্ত ৰাজবংশী ঘৰ নং : 168 বয়স : 42 লিঙ্গ : মহিলা	JSP1667625 ফটো উপলব্ধ	626 নাম : সোনালী ৰাজবংশী পিতাৰ নাম: ঘনকান্ত ৰাজবংশী ঘৰ নং : 168 বয়স : 22 লিঙ্গ : মহিলা	JSP3263332 ফটো উপলব্ধ	627 নাম : লক্ষ্মাজীত ৰাজবংশী পিতাৰ নাম: ঘন কান্ত ৰাজবংশী ঘৰ নং : 168 বয়স : 19 লিঙ্গ : পুৰুষ	OAP0171363 ফটো উপলব্ধ
628 নাম : ৰেনকা থাপা স্বামীৰ নাম: জীতেন্দ্ৰ থাপা ঘৰ নং : 169 বয়স : 38 লিঙ্গ : মহিলা	JSP1668275 ফটো উপলব্ধ	629 নাম : হৰিপ্ৰসাদ থাপা পিতাৰ নাম: শম্ভুনাথ থাপা ঘৰ নং : 170 বয়স : 38 লিঙ্গ : পুৰুষ	JSP1668253 ফটো উপলব্ধ	630 নাম : ৰস্তা থাপা স্বামীৰ নাম: হৰি প্ৰসাদ থাপা ঘৰ নং : 190 বয়স : 37 লিঙ্গ : মহিলা	JSP1668297 ফটো উপলব্ধ



631 নাম : ৰোশন থাপা পিতাৰ নাম: হৰি প্ৰসাদ থাপা ঘৰ নং : 170 বয়স : 19 লিঙ্গ : পুৰুষ	OAP0155861 ফটো উপলব্ধ	632 নাম : লিলামায়া ছেত্ৰী স্বামীৰ নাম: নৰ বাহাদুৰ ছেত্ৰী ঘৰ নং : 171 বয়স : 39 লিঙ্গ : মহিলা	JSP1648642 ফটো উপলব্ধ	633 নাম : নৰ বাহাদুৰ ছেত্ৰী পিতাৰ নাম: দেউ বাহাদুৰ ছেত্ৰী ঘৰ নং : 171 বয়স : 38 লিঙ্গ : পুৰুষ	JSP3209356 ফটো উপলব্ধ
634 নাম : লীলা ছেত্ৰী পিতাৰ নাম: টেকবাহাদুৰ চেত্ৰী ঘৰ নং : 192 বয়স : 37 লিঙ্গ : পুৰুষ	JSP1667192 ফটো উপলব্ধ	635 নাম : অনিতা ছেত্ৰী স্বামীৰ নাম: লীলা ছেত্ৰী ঘৰ নং : 192 বয়স : 34 লিঙ্গ : মহিলা	JSP3209492 ফটো উপলব্ধ	636 নাম : ৰাজু দাস পিতাৰ নাম: ৰাজল দাস ঘৰ নং : 173 বয়স : 38 লিঙ্গ : পুৰুষ	JSP9099508 ফটো উপলব্ধ
637 নাম : বিষ্ণু প্ৰিয়া বৰ্মন দাস স্বামীৰ নাম: ৰাজু দাস ঘৰ নং : 173 বয়স : 34 লিঙ্গ : মহিলা	JSP9113564 ফটো উপলব্ধ	638 নাম : বিজয় উপাধ্যায় পিতাৰ নাম: মাধৱ উপাধ্যায় ঘৰ নং : 198 বয়স : 43 লিঙ্গ : পুৰুষ	JSP1147396 ফটো উপলব্ধ	639 নাম : ৰাধীকা উপাধ্যায় স্বামীৰ নাম: বিজয় উপাধ্যায় ঘৰ নং : 198 বয়স : 35 লিঙ্গ : মহিলা	JSP1147404 ফটো উপলব্ধ
640 নাম : কৃষ্ণ উপাধ্যায় পিতাৰ নাম: মাধৱ উপাধ্যায় ঘৰ নং : 195 বয়স : 49 লিঙ্গ : পুৰুষ	JSP1147412 ফটো উপলব্ধ	641 নাম : চম্পা উপাধ্যায় স্বামীৰ নাম: কৃষ্ণ উপাধ্যায় ঘৰ নং : 195 বয়স : 43 লিঙ্গ : মহিলা	JSP1147420 ফটো উপলব্ধ	642 নাম : অশ্বিত উপাধ্যায় পিতাৰ নাম: কৃষ্ণ উপাধ্যায় ঘৰ নং : 195 বয়স : 19 লিঙ্গ : পুৰুষ	OAP0174474 ফটো উপলব্ধ
643 নাম : ৰেহিত উপাধ্যায় পিতাৰ নাম: মাধৱ উপাধ্যায় ঘৰ নং : 196 বয়স : 41 লিঙ্গ : পুৰুষ	JSP1147388 ফটো উপলব্ধ	644 নাম : বেণুকা দেৱী স্বামীৰ নাম: ৰেহিত উপাধ্যায় ঘৰ নং : 176 বয়স : 24 লিঙ্গ : মহিলা	JSP3263605 ফটো উপলব্ধ	645 নাম : শ্যাম বাহাদুৰ বাসেল পিতাৰ নাম: নৰ বাহাদুৰ বাসেল ঘৰ নং : 199 বয়স : 38 লিঙ্গ : পুৰুষ	JSP1666600 ফটো উপলব্ধ
646 নাম : শান্তীমায়া বাসেল স্বামীৰ নাম: শ্যাম বাহাদুৰ বাসেল ঘৰ নং : 199 বয়স : 36 লিঙ্গ : মহিলা	JSP0204339 ফটো উপলব্ধ	647 নাম : দিপালী বচেল পিতাৰ নাম: শ্যাম বাহাদুৰ বাসেল ঘৰ নং : 199 বয়স : 20 লিঙ্গ : মহিলা	OAP0035543 ফটো উপলব্ধ	648 নাম : পূৰ্ণবাহাদুৰ মংৰতী পিতাৰ নাম: নৰ বাহাদুৰ মংৰতী ঘৰ নং : 198 বয়স : 34 লিঙ্গ : পুৰুষ	JSP1666304 ফটো উপলব্ধ
649 নাম : জানকী মংৰতী স্বামীৰ নাম: পূৰ্ণবাহাদুৰ মংৰতী ঘৰ নং : 198 বয়স : 33 লিঙ্গ : মহিলা	JSP1666291 ফটো উপলব্ধ	650 নাম : শ্বেৰ বাহাদুৰ প্ৰধান পিতাৰ নাম: দিল্লী বাহাদুৰ প্ৰধান ঘৰ নং : 199 বয়স : 48 লিঙ্গ : পুৰুষ	JSP1665287 ফটো উপলব্ধ	651 নাম : জানকা প্ৰধান স্বামীৰ নাম: শ্বেৰ বাহাদুৰ প্ৰধান ঘৰ নং : 199 বয়স : 37 লিঙ্গ : মহিলা	JSP1665254 ফটো উপলব্ধ
652 নাম : দেবেশ্বৰ বৰ্মন পিতাৰ নাম: চুমাৰু বৰ্মন ঘৰ নং : 180 বয়স : 31 লিঙ্গ : পুৰুষ	JSP0020187 ফটো উপলব্ধ	653 নাম : পুতুলী বৰ্মন স্বামীৰ নাম: দেবেশ্বৰ বৰ্মন বৰ্মন ঘৰ নং : 180 বয়স : 28 লিঙ্গ : মহিলা	JSP0532218 ফটো উপলব্ধ	654 নাম : মনবাহাদুৰ ছেত্ৰী পিতাৰ নাম: ধনবাহাদুৰ ছেত্ৰী ঘৰ নং : 181 বয়স : 40 লিঙ্গ : পুৰুষ	JSP1664842 ফটো উপলব্ধ
655 নাম : ৰীতা ছেত্ৰী স্বামীৰ নাম: মন বাহাদুৰ ছেত্ৰী ঘৰ নং : 181 বয়স : 36 লিঙ্গ : মহিলা	JSP3209312 ফটো উপলব্ধ	656 নাম : পুষ্প লাল শৰ্মা পিতাৰ নাম: মোহন লাল শৰ্মা ঘৰ নং : 182 বয়স : 37 লিঙ্গ : পুৰুষ	JSP0500488 ফটো উপলব্ধ	657 নাম : ৰীনা ছেত্ৰী শৰ্মা স্বামীৰ নাম: পুষ্পলাল শৰ্মা ঘৰ নং : 182 বয়স : 26 লিঙ্গ : মহিলা	JSP0234773 ফটো উপলব্ধ
658 নাম : যুৱৰাজ মংৰাতী পিতাৰ নাম: বীৰ বাহাদুৰ মংৰাতী ঘৰ নং : 183 বয়স : 43 লিঙ্গ : পুৰুষ	JSP1666871 ফটো উপলব্ধ	659 নাম : আশা মংৰাতী স্বামীৰ নাম: ইবৰাজ মংৰাতী ঘৰ নং : 183 বয়স : 42 লিঙ্গ : মহিলা	JSP1666882 ফটো উপলব্ধ	660 নাম : গীতা পুৰী স্বামীৰ নাম: খীৰনন্দ পুৰী ঘৰ নং : 188 বয়স : 42 লিঙ্গ : মহিলা	JSP1665152 ফটো উপলব্ধ



661 নাম : খৰানন্দ পুৰী পিতাৰ নাম: লালীবাহাদুৰ পুৰী ঘৰ নং : ১৮৪ বয়স : 40 লিঙ্গ : পুৰুষ	JSP1665094 ফটো উপলব্ধ	662 নাম : মীনা ৰাই স্বামীৰ নাম: কুমাৰ ৰাই ঘৰ নং : ১৮৫ বয়স : 40 লিঙ্গ : মহিলা	JSP1668617 ফটো উপলব্ধ	663 নাম : বুদ্ধীমান ৰাই পিতাৰ নাম: ধনৰাজ ৰাই ঘৰ নং : ১৮৬ বয়স : 44 লিঙ্গ : পুৰুষ	JSP1668628 ফটো উপলব্ধ
664 নাম : কৃষ্ণ ৰাই স্বামীৰ নাম: বুদ্ধীমান ৰাই ঘৰ নং : ১৮৬ বয়স : 40 লিঙ্গ : মহিলা	JSP1668639 ফটো উপলব্ধ	665 নাম : তাৰা ৰাই পিতাৰ নাম: বুদ্ধীমান ৰাই ঘৰ নং : ১৮৬ বয়স : 20 লিঙ্গ : পুৰুষ	OAP0013607 ফটো উপলব্ধ	666 নাম : তেজ প্ৰসাদ শৰ্মা পিতাৰ নাম: মোহনলাল শৰ্মা ঘৰ নং : ১৮৭ বয়স : 45 লিঙ্গ : পুৰুষ	JSP1666973 ফটো উপলব্ধ
667 নাম : চান প্ৰধান স্বামীৰ নাম: শীৰ কুমাৰ প্ৰধান ঘৰ নং : ১৮৮ বয়স : 50 লিঙ্গ : মহিলা	JSP1147503 ফটো উপলব্ধ	668 নাম : শীৰ কুমাৰ প্ৰধান পিতাৰ নাম: ৰাম কুমাৰ প্ৰধান ঘৰ নং : ১৮৮ বয়স : 50 লিঙ্গ : পুৰুষ	JSP1147438 ফটো উপলব্ধ	669 নাম : মিনা প্ৰধান পিতাৰ নাম: শীৰ কুমাৰ প্ৰধান ঘৰ নং : ১৮৮ বয়স : 28 লিঙ্গ : মহিলা	JSP1147479 ফটো উপলব্ধ
670 নাম : বিকী প্ৰধান পিতাৰ নাম: শীৰ কুমাৰ প্ৰধান ঘৰ নং : ১৮৮ বয়স : 26 লিঙ্গ : পুৰুষ	JSP1147487 ফটো উপলব্ধ	671 নাম : কৃষ্ণ প্ৰধান পিতাৰ নাম: ৰাম কুমাৰ প্ৰধান ঘৰ নং : ১৮৯ বয়স : 44 লিঙ্গ : পুৰুষ	JSP1147446 ফটো উপলব্ধ	672 নাম : অঞ্জু প্ৰধান স্বামীৰ নাম: কৃষ্ণ প্ৰধান ঘৰ নং : ১৮৯ বয়স : 32 লিঙ্গ : মহিলা	JSP1147453 ফটো উপলব্ধ
673 নাম : গোবিন্দ ছেত্ৰী পিতাৰ নাম: বাৰ বাহাদুৰ ছেত্ৰী ঘৰ নং : ১৯০ বয়স : 61 লিঙ্গ : পুৰুষ	JSP1147461 ফটো উপলব্ধ	674 নাম : ৰাজ মিজাৰ পিতাৰ নাম: নৰ বাহাদুৰ ছেত্ৰী ঘৰ নং : 190 বয়স : 53 লিঙ্গ : পুৰুষ	JSP3262102 ফটো উপলব্ধ	675 নাম : শৰ্মিলা মিজাৰ স্বামীৰ নাম: ৰাজু মিজাৰ ঘৰ নং : ১৯০ বয়স : 36 লিঙ্গ : মহিলা	JSP1148469 ফটো উপলব্ধ
676 নাম : চান মিজাৰ পিতাৰ নাম: অমৰ বাহাদুৰ মিজাৰ ঘৰ নং : ১৯১ বয়স : 33 লিঙ্গ : পুৰুষ	JSP1149533 ফটো উপলব্ধ	677 নাম : মনু তামাং পিতাৰ নাম: কৃষ্ণ বাহাদুৰ তামাং ঘৰ নং : ১৯২ বয়স : 33 লিঙ্গ : পুৰুষ	JSP1149632 ফটো উপলব্ধ	678 নাম : পৌপী তামাং পিতাৰ নাম: হৰি বাহাদুৰ তামাং ঘৰ নং : ১৯২ বয়স : 30 লিঙ্গ : মহিলা	JSP5087978 ফটো উপলব্ধ
679 নাম : পিতম বাহাদুৰ ছেত্ৰী পিতাৰ নাম: গঙ্গালীল ছেত্ৰী ঘৰ নং : ১৯৩ বয়স : 51 লিঙ্গ : পুৰুষ	JSP0270835 ফটো উপলব্ধ	680 নাম : যমোনা দেৱী ছেত্ৰী স্বামীৰ নাম: পিতম বাহাদুৰ ছেত্ৰী ঘৰ নং : ১৯৩ বয়স : 41 লিঙ্গ : মহিলা	JSP0000216 ফটো উপলব্ধ	681 নাম : লীলা দেৱী ছেত্ৰী পিতাৰ নাম: পিতম বাহাদুৰ ছেত্ৰী ঘৰ নং : ১৯৩ বয়স : 22 লিঙ্গ : মহিলা	OAP0004226 ফটো উপলব্ধ
682 নাম : তেজ বাহাদুৰ মাংৰেতী পিতাৰ নাম: মনিকৰ্ণ মাংৰেতী ঘৰ নং : ১৯৪ বয়স : 66 লিঙ্গ : পুৰুষ	JSP1666359 ফটো উপলব্ধ	683 নাম : অমতা মংৰাতী স্বামীৰ নাম: তেজ বাহাদুৰ মংৰাতী ঘৰ নং : ১৯৫ বয়স : 40 লিঙ্গ : মহিলা	JSP1150333 ফটো উপলব্ধ	684 নাম : প্ৰদীপ শৰ্মা পিতাৰ নাম: খড়ানন্দ শৰ্মা ঘৰ নং : ১৯৫ বয়স : 47 লিঙ্গ : পুৰুষ	JSP1150341 ফটো উপলব্ধ
685 নাম : চম্পা শৰ্মা স্বামীৰ নাম: প্ৰদীপ শৰ্মা ঘৰ নং : ১৯৫ বয়স : 38 লিঙ্গ : মহিলা	JSP1150358 ফটো উপলব্ধ	686 নাম : দিলিপ শৰ্মা পিতাৰ নাম: প্ৰদীপ শৰ্মা ঘৰ নং : 195 বয়স : 21 লিঙ্গ : পুৰুষ	JSP3263258 ফটো উপলব্ধ	687 নাম : হেমা কুমাৰী ঠাকুৰী স্বামীৰ নাম: দিলীপ শৰ্মা ঘৰ নং : 195 বয়স : 19 লিঙ্গ : মহিলা	OAP0165688 ফটো উপলব্ধ
688 নাম : বিজয় শৰ্মা পিতাৰ নাম: শিৱ শৰ্মা ঘৰ নং : ১৯৬ বয়স : 38 লিঙ্গ : পুৰুষ	JSP1657347 ফটো উপলব্ধ	689 নাম : কমলা শৰ্মা স্বামীৰ নাম: বিজয় শৰ্মা ঘৰ নং : ১৯৬ বয়স : 32 লিঙ্গ : মহিলা	JSP0573907 ফটো উপলব্ধ	690 নাম : সীতাদেৱী ছেত্ৰী পিতাৰ নাম: ধৰ্মৰাজ ছেত্ৰী ঘৰ নং : ১৯৭ বয়স : 38 লিঙ্গ : মহিলা	JSP1856855 ফটো উপলব্ধ



691 নাম : কেশৱ মহন্ত পিতাৰ নাম: প্ৰেম বাহাদুৰ মহন্ত ঘৰ নং : ১৯৭ বয়স : 28 লিঙ্গ : পুৰুষ	JSP1169317 ফটো উপলব্ধ	692 নাম : ৰাজ থাপা পিতাৰ নাম: বীৰ বাহাদুৰ থাপা ঘৰ নং : 198 বয়স : 50 লিঙ্গ : পুৰুষ	JSP5088075 ফটো উপলব্ধ	693 নাম : প্ৰেম বাহাদুৰ গিৰি পিতাৰ নাম: অজুন গিৰি ঘৰ নং : ১৯৮ বয়স : 40 লিঙ্গ : পুৰুষ	JSP3228533 ফটো উপলব্ধ
694 নাম : গোমা মায়া গিৰি স্বামীৰ নাম: প্ৰেম বাহাদুৰ গিৰি ঘৰ নং : ১৯৮ বয়স : 31 লিঙ্গ : মহিলা	JSP0036426 ফটো উপলব্ধ	695 নাম : দিপা থাপা পিতাৰ নাম: বীৰ বাহাদুৰ থাপা ঘৰ নং : 198 বয়স : 30 লিঙ্গ : মহিলা	JSP5088067 ফটো উপলব্ধ	696 নাম : মুন্না চাহ পিতাৰ নাম: লাল বাহাদুৰ চাহ ঘৰ নং : 199 বয়স : 29 লিঙ্গ : পুৰুষ	JSP0217695 ফটো উপলব্ধ
697 নাম : প্ৰিয়া কুমাৰী চাহ স্বামীৰ নাম: কৈলাশ চাহ ঘৰ নং : 199 বয়স : 28 লিঙ্গ : মহিলা	JSP0031377 ফটো উপলব্ধ	698 নাম : নেহা ছেত্ৰী স্বামীৰ নাম: ডম্বৰু ছেত্ৰী ঘৰ নং : 200 বয়স : 22 লিঙ্গ : মহিলা	OAP0151258 ফটো উপলব্ধ	699 নাম : ডম্বৰু ছেত্ৰী পিতাৰ নাম: ডিক বাহাদুৰ কাৰ্কী ছেত্ৰী ঘৰ নং : ২০০ বয়স : 21 লিঙ্গ : পুৰুষ	OAP0010223 ফটো উপলব্ধ
700 নাম : গোপাল বিশ্বকৰ্মা পিতাৰ নাম: বনক বাহাদুৰ বিশ্বকৰ্মা ঘৰ নং : 201 বয়স : 37 লিঙ্গ : পুৰুষ	JSP1667954 ফটো উপলব্ধ	701 নাম : গোমা বিশ্বকৰ্মা স্বামীৰ নাম: গোপাল বিশ্বকৰ্মা ঘৰ নং : 201 বয়স : 37 লিঙ্গ : মহিলা	OAP0004549 ফটো উপলব্ধ	702 নাম : ভোজ কুমাৰ ছেত্ৰী পিতাৰ নাম: কালি বাহাদুৰ ছেত্ৰী ঘৰ নং : ২০২ বয়স : 31 লিঙ্গ : পুৰুষ	JSP0235010 ফটো উপলব্ধ
703 নাম : গীতা ছেত্ৰী স্বামীৰ নাম: ভোজ কুমাৰ ছেত্ৰী ঘৰ নং : 202 বয়স : 29 লিঙ্গ : মহিলা	JSP3263613 ফটো উপলব্ধ	704 নাম : ওমপ্ৰকাশ প্ৰধান পিতাৰ নাম: শীৰ কুমাৰ প্ৰধান ঘৰ নং : 203 বয়স : 32 লিঙ্গ : পুৰুষ	OAP0168880 ফটো উপলব্ধ	705 নাম : সংগীতা প্ৰধান স্বামীৰ নাম: ওম প্ৰকাশ প্ৰধান ঘৰ নং : 203 বয়স : 27 লিঙ্গ : মহিলা	JSP3263423 ফটো উপলব্ধ
706 নাম : ইসা নাৰায়ন টাটাল পিতাৰ নাম: লক্ষ্মন নাৰায়ন টাটাল ঘৰ নং : ২০৭ বয়স : 67 লিঙ্গ : পুৰুষ	OAP0047407 ফটো উপলব্ধ	707 নাম : দেৱী টাটাল স্বামীৰ নাম: ইসা নাৰায়ন টাটাল ঘৰ নং : ২০৭ বয়স : 54 লিঙ্গ : মহিলা	OAP0044115 ফটো উপলব্ধ	708 নাম : ৰবি টাটাল পিতাৰ নাম: ইসা নাৰায়ন টাটাল ঘৰ নং : ২০৭ বয়স : 24 লিঙ্গ : পুৰুষ	OAP0044313 ফটো উপলব্ধ
709 নাম : গংগা ছেত্ৰী পিতাৰ নাম: টেকবাহাদুৰ চেত্ৰী ঘৰ নং : ২০৯ বয়স : 59 লিঙ্গ : পুৰুষ	JSP1664886 ফটো উপলব্ধ	710 নাম : নৰ মায়া ছেত্ৰী স্বামীৰ নাম: গংগা ছেত্ৰী ঘৰ নং : ২০৯ বয়স : 55 লিঙ্গ : মহিলা	JSP1664897 ফটো উপলব্ধ	711 নাম : বিনা চেত্ৰী স্বামীৰ নাম: পংকজ চেত্ৰী ঘৰ নং : ২১০ বয়স : 44 লিঙ্গ : মহিলা	JSP1666008 ফটো উপলব্ধ
712 নাম : পংকজ ছেত্ৰী পিতাৰ নাম: চন্দ্ৰ ছেত্ৰী ঘৰ নং : ২১০ বয়স : 43 লিঙ্গ : পুৰুষ	JSP0162958 ফটো উপলব্ধ	713 নাম : পূজা ছেত্ৰী পিতাৰ নাম: পংকজ ছেত্ৰী ঘৰ নং : ২১০ বয়স : 24 লিঙ্গ : মহিলা	JSP1169283 ফটো উপলব্ধ	714 নাম : সন্তোষ চাহ পিতাৰ নাম: লাল বাহাদুৰ চাহ ঘৰ নং : 212 বয়স : 30 লিঙ্গ : পুৰুষ	JSP3209447 ফটো উপলব্ধ
715 নাম : প্ৰিতী কুমাৰী চাহ স্বামীৰ নাম: সন্তোষ চাহ ঘৰ নং : 212 বয়স : 25 লিঙ্গ : মহিলা	JSP1169242 ফটো উপলব্ধ	716 নাম : মনি কুমাৰ বিশ্বকৰ্মা পিতাৰ নাম: কালু বিশ্বকৰ্মা ঘৰ নং : ২১৫ বয়স : 62 লিঙ্গ : পুৰুষ	OAP0079731 ফটো উপলব্ধ	717 নাম : কল্পনা বিশ্বকৰ্মা স্বামীৰ নাম: মনি বিশ্বকৰ্মা ঘৰ নং : ২১৫ বয়স : 51 লিঙ্গ : মহিলা	OAP0079723 ফটো উপলব্ধ
718 নাম : গোপাল থাপা পিতাৰ নাম: মন বাহাদুৰ থাপা ঘৰ নং : ২১৭ বয়স : 42 লিঙ্গ : পুৰুষ	JSP0020188 ফটো উপলব্ধ	719 নাম : বুৰলী মগৰ থাপা স্বামীৰ নাম: গোপাল থাপা ঘৰ নং : ২১৭ বয়স : 30 লিঙ্গ : মহিলা	JSP0234914 ফটো উপলব্ধ	720 নাম : তেজেন থাপা পিতাৰ নাম: মন বাহাদুৰ থাপা ঘৰ নং : ২১৮ বয়স : 34 লিঙ্গ : পুৰুষ	JSP0020189 ফটো উপলব্ধ



721 নাম : মীনা থাপা পিতাৰ নাম: তেজেন থাপা ঘৰ নং : ২১৮ বয়স : 31 লিঙ্গ : মহিলা	JSP0234021 ফটো উপলব্ধ	722 নাম : লক্ষ্মন গিৰি পিতাৰ নাম: বিষ্ণু গিৰি ঘৰ নং : ২১৯ বয়স : 49 লিঙ্গ : পুৰুষ	OAP0092973 ফটো উপলব্ধ	723 নাম : পদ্ম সাবিত্ৰী গিৰি স্বামীৰ নাম: লক্ষ্মন গিৰি ঘৰ নং : ২১৯ বয়স : 48 লিঙ্গ : মহিলা	OAP0092643 ফটো উপলব্ধ
724 নাম : ঋতু প্ৰসাদ শৰ্মা পিতাৰ নাম: হিৰা লাল শৰ্মা ঘৰ নং : ২২২ বয়স : 37 লিঙ্গ : পুৰুষ	JSP4941456 ফটো উপলব্ধ	# 725 নাম : তাৰা শৰ্মা স্বামীৰ নাম: বিতু প্ৰসাদ শৰ্মা ঘৰ নং : ২২১ বয়স : 25 লিঙ্গ : মহিলা	JSP3262029 ফটো উপলব্ধ	# 726 নাম : শান্তী ৰাম উপাধ্যায় পিতাৰ নাম: নিবাস উপাধ্যায় ঘৰ নং : 222 বয়স : 31 লিঙ্গ : পুৰুষ	JSP1670504 ফটো উপলব্ধ
727 নাম : দীপা উপাধ্যায় স্বামীৰ নাম: শান্তীৰাম উপাধ্যায় ঘৰ নং : ২২২ বয়স : 24 লিঙ্গ : মহিলা	JSP3263472 ফটো উপলব্ধ	# 728 নাম : বিষ্ণু প্ৰসাদ উপাধ্যায় পিতাৰ নাম: নিবাস উপাধ্যায় ঘৰ নং : ২২৩ বয়স : 33 লিঙ্গ : পুৰুষ	JSP1668344 ফটো উপলব্ধ	729 নাম : উষা দেৱী উপাধ্যায় স্বামীৰ নাম: বিষ্ণু উপাধ্যায় ঘৰ নং : ২২৩ বয়স : 31 লিঙ্গ : মহিলা	JSP0659599 ফটো উপলব্ধ
730 নাম : কুমাৰ শৰ্মা পিতাৰ নাম: শিৱ শৰ্মা ঘৰ নং : ২২৪ বয়স : 32 লিঙ্গ : পুৰুষ	JSP1657358 ফটো উপলব্ধ	731 নাম : মেঘ ৰাজ ছেত্ৰী পিতাৰ নাম: কৃষ্ণ বাহাদুৰ থাপা ঘৰ নং : ২২৫ বয়স : 36 লিঙ্গ : পুৰুষ	JSP1670322 ফটো উপলব্ধ	732 নাম : ৰীমা ছেত্ৰী স্বামীৰ নাম: মেঘ ৰাজ ছেত্ৰী ঘৰ নং : 225 বয়স : 33 লিঙ্গ : মহিলা	JSP1670333 ফটো উপলব্ধ
733 নাম : খেম ৰাজ ছেত্ৰী পিতাৰ নাম: কৃষ্ণ ছেত্ৰী ঘৰ নং : ২২৬ বয়স : 40 লিঙ্গ : পুৰুষ	JSP1664739 ফটো উপলব্ধ	734 নাম : টঙ্ক মায়া চেত্ৰী স্বামীৰ নাম: খেম ৰাজ চেত্ৰী ঘৰ নং : ২২৬ বয়স : 34 লিঙ্গ : মহিলা	JSP1664784 ফটো উপলব্ধ	735 নাম : কল্পনা চুৰ্বা লিম্বু স্বামীৰ নাম: দেব কুমাৰ চুৰ্বা লিম্বু ঘৰ নং : ২২৭ বয়স : 41 লিঙ্গ : মহিলা	JSP1857596 ফটো উপলব্ধ
736 নাম : দেব কুমাৰ চুৰ্বা লিম্বু পিতাৰ নাম: ছবিলাল লিম্বু ঘৰ নং : ২২৭ বয়স : 38 লিঙ্গ : পুৰুষ	JSP1857643 ফটো উপলব্ধ	737 নাম : সপনা চুৰ্বা লিম্বু পিতাৰ নাম: দেব কুমাৰ চুৰ্বা লিম্বু ঘৰ নং : ২২৭ বয়স : 27 লিঙ্গ : মহিলা	OAP0168849 ফটো উপলব্ধ	738 নাম : বিনা চুৰ্বা লিম্বু পিতাৰ নাম: দেব কুমাৰ চুৰ্বা লিম্বু ঘৰ নং : ২২৭ বয়স : 27 লিঙ্গ : মহিলা	JSP0532457 ফটো উপলব্ধ
739 নাম : সঞ্জনা চুৰ্বা লিম্বু পিতাৰ নাম: দেব কুমাৰ চুৰ্বা লিম্বু ঘৰ নং : ২২৭ বয়স : 22 লিঙ্গ : মহিলা	OAP0168864 ফটো উপলব্ধ	740 নাম : জগদীশ বৰ্মন পিতাৰ নাম: অনিল বৰ্মন ঘৰ নং : ২২৯ বয়স : 22 লিঙ্গ : পুৰুষ	OAP0170225 ফটো উপলব্ধ	741 নাম : গংগা বাহাদুৰ পিতাৰ নাম: সন্ত বাহাদুৰ দৰ্জী ঘৰ নং : ২৩০ বয়স : 54 লিঙ্গ : পুৰুষ	JSP3948742 ফটো উপলব্ধ
742 নাম : মনো মায়া দৰ্জী স্বামীৰ নাম: গঙ্গা বাহাদুৰ দৰ্জী ঘৰ নং : ২৩০ বয়স : 50 লিঙ্গ : মহিলা	JSP1195254 ফটো উপলব্ধ	743 নাম : পদম বাহাদুৰ পিতাৰ নাম: গংগা বাহাদুৰ দৰ্জী ঘৰ নং : ২৩০ বয়স : 26 লিঙ্গ : পুৰুষ	JSP3948718 ফটো উপলব্ধ	744 নাম : লাল প্ৰধান পিতাৰ নাম: শিৱ কুমাৰ প্ৰধান ঘৰ নং : 188 বয়স : 26 লিঙ্গ : পুৰুষ	OAP0016113 ফটো উপলব্ধ
745 নাম : শিৱ ছেত্ৰী পিতাৰ নাম: কৃষ্ণ বাহাদুৰ ছেত্ৰী ঘৰ নং : 82 বয়স : 20 লিঙ্গ : পুৰুষ	OAP0020339 ফটো উপলব্ধ				



746 নাম : বুদ্ধীমায়া লিখু স্বামীৰ নাম : লালবাহাদুৰ লিখু ঘৰ নং : 1 বয়স : 78 লিঙ্গ : মহিলা	JSP1668731 ফটো উপলব্ধ	747 নাম : ভীমবাহাদুৰ লিখু পিতাৰ নাম : লালবাহাদুৰ লিখু ঘৰ নং : 1 বয়স : 48 লিঙ্গ : পুৰুষ	JSP1668742 ফটো উপলব্ধ	748 নাম : মনুমায়া লিখু পিতাৰ নাম : লালবাহাদুৰ লিখু ঘৰ নং : 1 বয়স : 29 লিঙ্গ : মহিলা	JSP9086109 ফটো উপলব্ধ
749 নাম : মংগল সিং লিখু পিতাৰ নাম : লালবাহাদুৰ লিখু ঘৰ নং : 1 বয়স : 28 লিঙ্গ : পুৰুষ	JSP0002428 ফটো উপলব্ধ	750 নাম : গোবিন্দ থাপা অন্যান্য : মঙ্গল সিং লিখু ঘৰ নং : 1 বয়স : 28 লিঙ্গ : পুৰুষ	OAP0080796 ফটো উপলব্ধ	751 নাম : সাবিত্ৰী থাপা স্বামীৰ নাম : মংগল সিং লিখু ঘৰ নং : 1 বয়স : 27 লিঙ্গ : মহিলা	OAP0007500 ফটো উপলব্ধ
# 752 নাম : পুণ্ডী চুকুৰা পিতাৰ নাম : জয়প্ৰসাদ লিখু ঘৰ নং : 89 বয়স : 52 লিঙ্গ : মহিলা	JSP1668797 ফটো উপলব্ধ	753 নাম : বেবী লিখু পিতাৰ নাম : জয়প্ৰসাদ লিখু ঘৰ নং : 2 বয়স : 44 লিঙ্গ : পুৰুষ	JSP1668833 ফটো উপলব্ধ	# 754 নাম : হোম বাহাদুৰ লিখু পিতাৰ নাম : জয়প্ৰসাদ লিখু ঘৰ নং : 90 বয়স : 43 লিঙ্গ : পুৰুষ	JSP1668800 ফটো উপলব্ধ
755 নাম : তাৰা লিখু পিতাৰ নাম : জয়প্ৰসাদ লিখু ঘৰ নং : 2 বয়স : 37 লিঙ্গ : মহিলা	JSP1668822 ফটো উপলব্ধ	# 756 নাম : তুলসী লিখু স্বামীৰ নাম : হোম বাহাদুৰ লিখু ঘৰ নং : ৮৮ বয়স : 36 লিঙ্গ : মহিলা	JSP1668811 ফটো উপলব্ধ	757 নাম : চুমী ৰাই লিখু স্বামীৰ নাম : বেবী লিখু ঘৰ নং : ২ বয়স : 32 লিঙ্গ : মহিলা	JSP0353516 ফটো উপলব্ধ
758 নাম : কাজিমান ৰাই পিতাৰ নাম : কেশ্বৰ বাহাদুৰ ৰাই ঘৰ নং : 3 বয়স : 49 লিঙ্গ : পুৰুষ	JSP1668844 ফটো উপলব্ধ	759 নাম : ভীমমায়া ৰাই স্বামীৰ নাম : কাজিমান ৰাই ঘৰ নং : 3 বয়স : 47 লিঙ্গ : মহিলা	JSP1668855 ফটো উপলব্ধ	760 নাম : টম কুমাৰী লিখু স্বামীৰ নাম : মঙ্গল সিং লিখু ঘৰ নং : 8 বয়স : 56 লিঙ্গ : মহিলা	JSP0234120 ফটো উপলব্ধ
761 নাম : চান লিখু পিতাৰ নাম : মঙ্গল সিং লিখু ঘৰ নং : 8 বয়স : 35 লিঙ্গ : পুৰুষ	JSP0234393 ফটো উপলব্ধ	762 নাম : কমলা লিখু পিতাৰ নাম : মঙ্গল সিং লিখু ঘৰ নং : 8 বয়স : 27 লিঙ্গ : মহিলা	JSP0234401 ফটো উপলব্ধ	763 নাম : টেকবাহাদুৰ লিখু পিতাৰ নাম : শ্যামবাহাদুৰ লিখু ঘৰ নং : 5 বয়স : 48 লিঙ্গ : পুৰুষ	JSP1668888 ফটো উপলব্ধ
764 নাম : বনু লিখু স্বামীৰ নাম : টেকবাহাদুৰ লিখু ঘৰ নং : 5 বয়স : 46 লিঙ্গ : মহিলা	JSP1668899 ফটো উপলব্ধ	765 নাম : কৰন লিখু পিতাৰ নাম : টেক বাহাদুৰ লিখু ঘৰ নং : ৫ বয়স : 27 লিঙ্গ : পুৰুষ	JSP0234450 ফটো উপলব্ধ	766 নাম : বৰ্ষা লিখু পিতাৰ নাম : টেক বাহাদুৰ লিখু ঘৰ নং : ৫ বয়স : 24 লিঙ্গ : মহিলা	JSP5088059 ফটো উপলব্ধ
767 নাম : পুষ্প ৰাই পিতাৰ নাম : মনবাহাদুৰ ৰাই ঘৰ নং : 6 বয়স : 57 লিঙ্গ : পুৰুষ	JSP1668913 ফটো উপলব্ধ	768 নাম : সানু মায়া ৰাই স্বামীৰ নাম : মনবাহাদুৰ ৰাই ঘৰ নং : 6 বয়স : 40 লিঙ্গ : মহিলা	JSP1668902 ফটো উপলব্ধ	769 নাম : সুভাষ ৰাই পিতাৰ নাম : মন বাহাদুৰ ৰাই ঘৰ নং : ৬ বয়স : 29 লিঙ্গ : পুৰুষ	OAP0036939 ফটো উপলব্ধ
770 নাম : গুঞ্জমান দেৱান মাতৃৰ নাম : বিবামায়া দেৱান ঘৰ নং : 7 বয়স : 37 লিঙ্গ : পুৰুষ	JSP1668968 ফটো উপলব্ধ	771 নাম : মোহন দেৱান মাতৃৰ নাম : বিবামায়া দেৱান ঘৰ নং : 7 বয়স : 33 লিঙ্গ : পুৰুষ	JSP1668957 ফটো উপলব্ধ	772 নাম : ইন্দ্ৰবাহাদুৰ লিখু পিতাৰ নাম : মৃগীবাহাদুৰ লিখু ঘৰ নং : 8 বয়স : 57 লিঙ্গ : পুৰুষ	JSP1668980 ফটো উপলব্ধ
773 নাম : ৰতন কুমাৰী লিখু স্বামীৰ নাম : ইন্দ্ৰ লিখু ঘৰ নং : 8 বয়স : 55 লিঙ্গ : মহিলা	JSP1668991 ফটো উপলব্ধ	S2 774 নাম : অম্বিকা লিখু পিতাৰ নাম : ইন্দ্ৰবাহাদুৰ লিখু ঘৰ নং : 8 বয়স : 30 লিঙ্গ : মহিলা	JSP3209630 ফটো উপলব্ধ	775 নাম : সঞ্জিনা লিখু পিতাৰ নাম : ইন্দ্ৰ বাহাদুৰ লিখু ঘৰ নং : ৮ বয়স : 26 লিঙ্গ : মহিলা	JSP0235242 ফটো উপলব্ধ



776	JSP1669018	নাম : লক্ষ্মী লিখু স্বামীৰ নাম: মনিৰাজ লিখু ঘৰ নং : 9 বয়স : 56 লিঙ্গ : মহিলা	ফটো উপলব্ধ	777	JSP0235275	নাম : অঞ্জনা লিখু পিতাৰ নাম: মনিৰাজ লিখু ঘৰ নং : 9 বয়স : 27 লিঙ্গ : মহিলা	ফটো উপলব্ধ	778	JSP1669030	নাম : পদ্মা লামা স্বামীৰ নাম: নিমাদৰ্জে লামা ঘৰ নং : 10 বয়স : 67 লিঙ্গ : মহিলা	ফটো উপলব্ধ
779	JSP1669052	নাম : তাসী লামা পিতাৰ নাম: নিমাদৰ্জে লামা ঘৰ নং : 10 বয়স : 40 লিঙ্গ : পুৰুষ	ফটো উপলব্ধ	780	JSP1669063	নাম : মহিলা লামা স্বামীৰ নাম: তাসী লামা ঘৰ নং : 10 বয়স : 39 লিঙ্গ : মহিলা	ফটো উপলব্ধ	781	JSP1669085	নাম : পূজা লামা স্বামীৰ নাম: পুৰপা লামা ঘৰ নং : 10 বয়স : 35 লিঙ্গ : মহিলা	ফটো উপলব্ধ
782	JSP1669041	নাম : পুৰপা লামা পিতাৰ নাম: নিমাদৰ্জে লামা ঘৰ নং : 10 বয়স : 35 লিঙ্গ : পুৰুষ	ফটো উপলব্ধ	783	JSP1669096	নাম : কুমাৰ সিং লিখু পিতাৰ নাম: মনবাহাদুৰ লিখু ঘৰ নং : 11 বয়স : 54 লিঙ্গ : পুৰুষ	ফটো উপলব্ধ	784	JSP1669109	নাম : কমল কুমাৰী লিখু স্বামীৰ নাম: কুমাৰ লিখু ঘৰ নং : 11 বয়স : 53 লিঙ্গ : মহিলা	ফটো উপলব্ধ
785	JSP1669110	নাম : সধৰাজ লিখু পিতাৰ নাম: মনবাহাদুৰ লিখু ঘৰ নং : 11 বয়স : 52 লিঙ্গ : পুৰুষ	ফটো উপলব্ধ	786	JSP1669132	নাম : টম কুমাৰ লিখু পিতাৰ নাম: কুমাৰ সিং লিখু ঘৰ নং : 11 বয়স : 32 লিঙ্গ : পুৰুষ	ফটো উপলব্ধ	787	JSP1148816	নাম : উমা লিখু স্বামীৰ নাম: টম কুমাৰ লিখু ঘৰ নং : 11 বয়স : 27 লিঙ্গ : মহিলা	ফটো উপলব্ধ
788	JSP0288506	নাম : চিত্ৰ কুমাৰী লিখু পিতাৰ নাম: কুমাৰ সিং লিখু ঘৰ নং : 11 বয়স : 26 লিঙ্গ : মহিলা	ফটো উপলব্ধ	789	JSP5087713	নাম : কন কুমাৰী লিখু পিতাৰ নাম: কুমাৰ সিং লিখু ঘৰ নং : 11 বয়স : 25 লিঙ্গ : মহিলা	ফটো উপলব্ধ	790	JSP1669154	নাম : হৰ্ক বাহাদুৰ লিখু পিতাৰ নাম: আইতা বাহাদুৰ লিখু ঘৰ নং : 12 বয়স : 36 লিঙ্গ : পুৰুষ	ফটো উপলব্ধ
791	JSP0296699	নাম : বিনিতা লিখু স্বামীৰ নাম: হৰ্ক বাহাদুৰ লিখু ঘৰ নং : 12 বয়স : 29 লিঙ্গ : মহিলা	ফটো উপলব্ধ	792	JSP1669176	নাম : সঞ্জ মায়া লামা স্বামীৰ নাম: সনম লামা ঘৰ নং : 13 বয়স : 66 লিঙ্গ : মহিলা	ফটো উপলব্ধ	793	JSP1669165	নাম : সনাম তামাং পিতাৰ নাম: নৰ বাহাদুৰ তামাং ঘৰ নং : 13 বয়স : 59 লিঙ্গ : পুৰুষ	ফটো উপলব্ধ
794	JSP1669223	নাম : সঞ্জয় তামাং পিতাৰ নাম: চনম তামাং লামা ঘৰ নং : 13 বয়স : 36 লিঙ্গ : পুৰুষ	ফটো উপলব্ধ	795	JSP1669201	নাম : ৰাজ কুমাৰ তামাং লামা পিতাৰ নাম: সনম তামাং লামা ঘৰ নং : 13 বয়স : 34 লিঙ্গ : পুৰুষ	ফটো উপলব্ধ	796	JSP1669198	নাম : লিলা মায়া তামাং লামা পিতাৰ নাম: সনম তামাং লামা ঘৰ নং : 13 বয়স : 32 লিঙ্গ : মহিলা	ফটো উপলব্ধ
797	JSP0038935	নাম : মুন তামাং স্বামীৰ নাম: ৰাজকুমাৰ তামাং ঘৰ নং : 13 বয়স : 28 লিঙ্গ : মহিলা	ফটো উপলব্ধ	798	JSP0235135	নাম : ধন মায়া তামাং পিতাৰ নাম: চনম তামাং ঘৰ নং : 13 বয়স : 27 লিঙ্গ : মহিলা	ফটো উপলব্ধ	799	JSP1669289	নাম : পদম বাহাদুৰ তামাং পিতাৰ নাম: পঞ্চু বাহাদুৰ তামাং ঘৰ নং : 18 বয়স : 60 লিঙ্গ : পুৰুষ	ফটো উপলব্ধ
800	JSP1669256	নাম : মনবাহাদুৰ তামাং পিতাৰ নাম: পঞ্চু বাহাদুৰ তামাং ঘৰ নং : 18 বয়স : 52 লিঙ্গ : পুৰুষ	ফটো উপলব্ধ	801	JSP0234310	নাম : পবি তামাং স্বামীৰ নাম: মন বাহাদুৰ তামাং ঘৰ নং : 18 বয়স : 44 লিঙ্গ : মহিলা	ফটো উপলব্ধ	802	JSP1670606	নাম : বীৰ বাহাদুৰ তামাং পিতাৰ নাম: পদম বাহাদুৰ তামাং ঘৰ নং : 14 বয়স : 31 লিঙ্গ : পুৰুষ	ফটো উপলব্ধ
803	JSP1670617	নাম : বুপা তামাং স্বামীৰ নাম: বীৰ বাহাদুৰ তামাং ঘৰ নং : 14 বয়স : 30 লিঙ্গ : মহিলা	ফটো উপলব্ধ	804	JSP0234500	নাম : মায়া তামাং পিতাৰ নাম: পদম বাহাদুৰ তামাং ঘৰ নং : 18 বয়স : 27 লিঙ্গ : মহিলা	ফটো উপলব্ধ	805	JSP5087812	নাম : দুৰ্গা বাহাদুৰ তামাং পিতাৰ নাম: মন বাহাদুৰ তামাং ঘৰ নং : 18 বয়স : 24 লিঙ্গ : পুৰুষ	ফটো উপলব্ধ



806	JSP1669347	নাম : নৰবাহাদুৰ তামাং পিতাৰ নাম: জীতবাহাদুৰ তামাং ঘৰ নং : 16 বয়স : 56 লিঙ্গ : পুৰুষ	ফটো উপলব্ধ	807	JSP1669358	নাম : দিলবাহাদুৰ তামাং পিতাৰ নাম: জীতবাহাদুৰ তামাং ঘৰ নং : 16 বয়স : 46 লিঙ্গ : পুৰুষ	ফটো উপলব্ধ	808	JSP1148709	নাম : বীনা তামাং স্বামীৰ নাম: দিল বাহাদুৰ তামাং ঘৰ নং : 16 বয়স : 35 লিঙ্গ : মহিলা	ফটো উপলব্ধ
809	OAP0097774	নাম : জেমস দাৰ পিতাৰ নাম: ভবেন দাৰ ঘৰ নং : 17 বয়স : 19 লিঙ্গ : পুৰুষ	ফটো উপলব্ধ	810	JSP1669369	নাম : লক্ষীমায়া তামাং পিতাৰ নাম: সিংহবাহাদুৰ তামাং ঘৰ নং : 17 বয়স : 72 লিঙ্গ : পুৰুষ	ফটো উপলব্ধ	811	JSP1669392	নাম : মনিকুমাৰ তামাং পিতাৰ নাম: সিংহ বাহাদুৰ তামাং ঘৰ নং : 17 বয়স : 35 লিঙ্গ : পুৰুষ	ফটো উপলব্ধ
812	JSP1069145	নাম : পূজা বাই পিতাৰ নাম: বহৰ বাহাদুৰ বাই ঘৰ নং : 19 বয়স : 23 লিঙ্গ : মহিলা	ফটো উপলব্ধ	# 813	JSP1669450	নাম : প্ৰবিত্ৰা ছেত্ৰী স্বামীৰ নাম: নৰবাহাদুৰ লিম্বু ঘৰ নং : 18 বয়স : 68 লিঙ্গ : মহিলা	ফটো উপলব্ধ	814	JSP1669461	নাম : কুল বাহাদুৰ চেত্ৰী পিতাৰ নাম: নৰবাহাদুৰ লিম্বু ঘৰ নং : 18 বয়স : 46 লিঙ্গ : পুৰুষ	ফটো উপলব্ধ
815	JSP1669472	নাম : সীমা মায়া ছেত্ৰী স্বামীৰ নাম: কুলবাহাদুৰ ছেত্ৰী ঘৰ নং : 18 বয়স : 41 লিঙ্গ : মহিলা	ফটো উপলব্ধ	# 816	JSP0234690	নাম : বিজুমানি ছেত্ৰী স্বামীৰ নাম: বাম ছেত্ৰী ঘৰ নং : 18 বয়স : 33 লিঙ্গ : মহিলা	ফটো উপলব্ধ	817	OAP0006684	নাম : লক্ষ্মণ ছেত্ৰী অন্যান্য: বাম ছেত্ৰী ঘৰ নং : 18 বয়স : 38 লিঙ্গ : পুৰুষ	ফটো উপলব্ধ
# 818	JSP0073809	নাম : বাম ছেত্ৰী পিতাৰ নাম: ঠকুৰী প্ৰসাদ ছেত্ৰী ঘৰ নং : 18 বয়স : 35 লিঙ্গ : পুৰুষ	ফটো উপলব্ধ	819	JSP1669427	নাম : স্বৰিতা চেত্ৰী পিতাৰ নাম: নৰবাহাদুৰ চেত্ৰী ঘৰ নং : 18 বয়স : 33 লিঙ্গ : মহিলা	ফটো উপলব্ধ	820	JSP1148477	নাম : স্বৰাম ছেত্ৰী পিতাৰ নাম: নৰ বাহাদুৰ ছেত্ৰী ঘৰ নং : 18 বয়স : 30 লিঙ্গ : পুৰুষ	ফটো উপলব্ধ
821	JSP1669507	নাম : দৌলতমায়া লিম্বু স্বামীৰ নাম: প্ৰেমবাহাদুৰ লিম্বু ঘৰ নং : 19 বয়স : 68 লিঙ্গ : মহিলা	ফটো উপলব্ধ	822	JSP1669518	নাম : বীৰ বাহাদুৰ লিম্বু পিতাৰ নাম: প্ৰেম বাহাদুৰ লিম্বু ঘৰ নং : 19 বয়স : 48 লিঙ্গ : পুৰুষ	ফটো উপলব্ধ	823	JSP1669529	নাম : বিৰ্কা লিম্বু স্বামীৰ নাম: বীৰ বাহাদুৰ লিম্বু ঘৰ নং : 19 বয়স : 43 লিঙ্গ : মহিলা	ফটো উপলব্ধ
824	JSP3209641	নাম : মংগলী লিম্বু পিতাৰ নাম: প্ৰেম বাহাদুৰ লিম্বু ঘৰ নং : 19 বয়স : 29 লিঙ্গ : মহিলা	ফটো উপলব্ধ	825	JSP5087705	নাম : লক্ষী লিম্বু পিতাৰ নাম: বীৰ বাহাদুৰ লিম্বু ঘৰ নং : 19 বয়স : 25 লিঙ্গ : মহিলা	ফটো উপলব্ধ	826	JSP1669541	নাম : বাজু বাই পিতাৰ নাম: কেশব বাহাদুৰ বাই ঘৰ নং : 20 বয়স : 44 লিঙ্গ : পুৰুষ	ফটো উপলব্ধ
827	JSP1669552	নাম : বিষ্ণুমায়া বাই স্বামীৰ নাম: বাজু বাই ঘৰ নং : 20 বয়স : 43 লিঙ্গ : মহিলা	ফটো উপলব্ধ	828	JSP1669574	নাম : ববি বাই পিতাৰ নাম: কেছবাহাদুৰ বাই ঘৰ নং : 20 বয়স : 40 লিঙ্গ : মহিলা	ফটো উপলব্ধ	829	JSP3209652	নাম : কল্পনা বাই পিতাৰ নাম: কেশব বাহাদুৰ বাই ঘৰ নং : 20 বয়স : 37 লিঙ্গ : মহিলা	ফটো উপলব্ধ
830	JSP0087767	নাম : আশা বাই স্বামীৰ নাম: ববি বাই ঘৰ নং : 20 বয়স : 34 লিঙ্গ : মহিলা	ফটো উপলব্ধ	831	JSP0087908	নাম : বিনা বাই স্বামীৰ নাম: বাসু বাই ঘৰ নং : 20 বয়স : 33 লিঙ্গ : মহিলা	ফটো উপলব্ধ	832	JSP1669585	নাম : সপ্না বায় পিতাৰ নাম: ফেশ ববাহাদুৰ বায় ঘৰ নং : 20 বয়স : 33 লিঙ্গ : মহিলা	ফটো উপলব্ধ
833	JSP1669621	নাম : বিষ্ণু লিম্বু পিতাৰ নাম: হেমপ্ৰসাদ লিম্বু ঘৰ নং : 21 বয়স : 36 লিঙ্গ : পুৰুষ	ফটো উপলব্ধ	834	JSP1669596	নাম : উত্তমকুমাৰ লিম্বু পিতাৰ নাম: হেমপ্ৰসাদ লিম্বু ঘৰ নং : 21 বয়স : 35 লিঙ্গ : পুৰুষ	ফটো উপলব্ধ	835	JSP1669609	নাম : পূজা লিম্বু পিতাৰ নাম: হেমপ্ৰসাদ লিম্বু ঘৰ নং : 21 বয়স : 34 লিঙ্গ : মহিলা	ফটো উপলব্ধ



# 836 নাম : সুৰজিত লিখু মাতৃৰ নাম : লিলামায়ী লিখু ঘৰ নং : ২৯ বয়স : 32 লিঙ্গ : পুৰুষ	JSP1669610 ফটো উপলব্ধ	837 নাম : দীলমায়ী লিখু স্বামীৰ নাম : উত্তম কুমাৰ লিখু ঘৰ নং : ২১ বয়স : 31 লিঙ্গ : মহিলা	JSP0522607 ফটো উপলব্ধ	838 নাম : পদম বাহদুৰ লিখু পিতাৰ নাম : শ্যামী বাহদুৰ লিখু ঘৰ নং : 22 বয়স : 54 লিঙ্গ : পুৰুষ	JSP1669665 ফটো উপলব্ধ
839 নাম : নৰ মায়া লিখু স্বামীৰ নাম : পদম বাহদুৰ লিখু ঘৰ নং : ২২ বয়স : 50 লিঙ্গ : মহিলা	JSP1669676 ফটো উপলব্ধ	840 নাম : চমেলী লিখু স্বামীৰ নাম : ভৰত লিখু ঘৰ নং : 22 বয়স : 37 লিঙ্গ : মহিলা	JSP1669687 ফটো উপলব্ধ	841 নাম : বীৰ বাহদুৰ লিখু পিতাৰ নাম : সিংহ বাহদুৰ লিখু ঘৰ নং : ২২ বয়স : 32 লিঙ্গ : পুৰুষ	JSP0235184 ফটো উপলব্ধ
842 নাম : প্ৰেম বাহদুৰ লিখু পিতাৰ নাম : পদম বাহদুৰ লিখু ঘৰ নং : ২২ বয়স : 29 লিঙ্গ : পুৰুষ	JSP0097287 ফটো উপলব্ধ	843 নাম : নেপী লিখু স্বামীৰ নাম : প্ৰেম বাহদুৰ লিখু ঘৰ নং : ২২ বয়স : 24 লিঙ্গ : মহিলা	OAP0112367 ফটো উপলব্ধ	844 নাম : টিকাৰাম লিখু পিতাৰ নাম : পদম বাহদুৰ লিখু ঘৰ নং : ২২ বয়স : 21 লিঙ্গ : পুৰুষ	OAP0009258 ফটো উপলব্ধ
845 নাম : জমানধজ লিখু পিতাৰ নাম : শংকৰ লিখু ঘৰ নং : 23 বয়স : 64 লিঙ্গ : পুৰুষ	JSP1669701 ফটো উপলব্ধ	846 নাম : সুখমায়ী লিখু স্বামীৰ নাম : জমানধজ লিখু ঘৰ নং : 23 বয়স : 53 লিঙ্গ : মহিলা	JSP1669712 ফটো উপলব্ধ	847 নাম : হৰু বাহদুৰ ৰায় পিতাৰ নাম : ৰঘুবীৰ ৰায় ঘৰ নং : 24 বয়স : 46 লিঙ্গ : পুৰুষ	JSP1669745 ফটো উপলব্ধ
848 নাম : শ্যাম মায়া লিখু ৰাই স্বামীৰ নাম : গঙ্গা বাহদুৰ লিখু ঘৰ নং : 24 বয়স : 45 লিঙ্গ : মহিলা	JSP1669734 ফটো উপলব্ধ	849 নাম : গঙ্গা বাহদুৰ তামাং পিতাৰ নাম : নৰ বাহদুৰ তামাং ঘৰ নং : 25 বয়স : 53 লিঙ্গ : পুৰুষ	JSP1669756 ফটো উপলব্ধ	S 850 নাম : শান্তী তামাং পিতাৰ নাম : বিপ্লব বাহদুৰ তামাং ঘৰ নং : 25 বয়স : 35 লিঙ্গ : মহিলা	JSP1669847 ফটো উপলব্ধ
851 নাম : সন তামাং পিতাৰ নাম : শিৱ বাহদুৰ তামাং ঘৰ নং : ২৫ বয়স : 33 লিঙ্গ : মহিলা	JSP0381848 ফটো উপলব্ধ	852 নাম : সংগীতা তামাং পিতাৰ নাম : শিৱ বাহদুৰ তামাং ঘৰ নং : ২৫ বয়স : 31 লিঙ্গ : মহিলা	JSP0382168 ফটো উপলব্ধ	853 নাম : দুৰ্গা তামাং পিতাৰ নাম : শিৱ বাহদুৰ তামাং ঘৰ নং : ২৫ বয়স : 28 লিঙ্গ : পুৰুষ	JSP0383208 ফটো উপলব্ধ
# 854 নাম : জনি তামাং পিতাৰ নাম : গংগা বাহদুৰ তামাং ঘৰ নং : ৯১ বয়স : 28 লিঙ্গ : পুৰুষ	JSP0112367 ফটো উপলব্ধ	# 855 নাম : মনোমায়ী তামাং পিতাৰ নাম : সৰ্বাধন তামাং ঘৰ নং : ৮০ বয়স : 26 লিঙ্গ : মহিলা	JSP0384487 ফটো উপলব্ধ	856 নাম : গনেশ তামাং পিতাৰ নাম : গংগা বাহদুৰ তামাং ঘৰ নং : ২৫ বয়স : 23 লিঙ্গ : পুৰুষ	JSP1169135 ফটো উপলব্ধ
857 নাম : দেবীমায়ী তামাং স্বামীৰ নাম : বীৰ বাহদুৰ তামাং ঘৰ নং : 26 বয়স : 56 লিঙ্গ : মহিলা	JSP1669869 ফটো উপলব্ধ	858 নাম : দিল বাহদুৰ তামাং মাতৃৰ নাম : দেবীমায়ী তামাং ঘৰ নং : ২৬ বয়স : 34 লিঙ্গ : পুৰুষ	JSP1669825 ফটো উপলব্ধ	# 859 নাম : হীমা তামাং পিতাৰ নাম : মন বাহদুৰ তামাং ঘৰ নং : ২৬ বয়স : 34 লিঙ্গ : মহিলা	JSP1669814 ফটো উপলব্ধ
860 নাম : চুকমায়ী তামাং পিতাৰ নাম : বীৰ বাহদুৰ তামাং ঘৰ নং : 26 বয়স : 29 লিঙ্গ : মহিলা	JSP3209663 ফটো উপলব্ধ	861 নাম : শান্তীমায়ী তামাং স্বামীৰ নাম : দিল বাহদুৰ তামাং ঘৰ নং : ২৬ বয়স : 27 লিঙ্গ : মহিলা	JSP0112979 ফটো উপলব্ধ	862 নাম : কদবানৌ সাঁচদা স্বামীৰ নাম : মঙ্গল সাঁচদা ঘৰ নং : 27 বয়স : 66 লিঙ্গ : মহিলা	JSP1669905 ফটো উপলব্ধ
863 নাম : সুবাস হাজঁদা পিতাৰ নাম : মংগল হাজঁদা ঘৰ নং : 27 বয়স : 35 লিঙ্গ : পুৰুষ	JSP1669916 ফটো উপলব্ধ	864 নাম : পিকুল সাঁচদা পিতাৰ নাম : মঙ্গল সাঁচদা ঘৰ নং : ২৭ বয়স : 33 লিঙ্গ : পুৰুষ	JSP0234724 ফটো উপলব্ধ	865 নাম : চুকুৰ মনি সাঁচদা পিতাৰ নাম : মঙ্গল সাঁচদা ঘৰ নং : ২৭ বয়স : 27 লিঙ্গ : মহিলা	JSP0235192 ফটো উপলব্ধ



866 নাম : কমল সাঁচদা পিতাৰ নাম: মঙ্গল সাঁচদা ঘৰ নং : 29 বয়স : 26 লিঙ্গ : পুৰুষ	JSP0235051 ফটো উপলব্ধ	867 নাম : অগমবাহদুৰ লিঙ্গু পিতাৰ নাম: দলমান লিঙ্গু ঘৰ নং : 28 বয়স : 66 লিঙ্গ : পুৰুষ	JSP1669927 ফটো উপলব্ধ	868 নাম : সোম মায়া লিঙ্গু স্বামীৰ নাম: অগম বাহাদুৰ লিঙ্গু ঘৰ নং : 28 বয়স : 54 লিঙ্গ : মহিলা	JSP1669938 ফটো উপলব্ধ
869 নাম : দেবী মায়া ৰাই স্বামীৰ নাম: জানু লিঙ্গু ঘৰ নং : 28 বয়স : 37 লিঙ্গ : মহিলা	OAP0063099 ফটো উপলব্ধ	870 নাম : জানু লিঙ্গু পিতাৰ নাম: অগম বাহাদুৰ লিঙ্গু ঘৰ নং : 28 বয়স : 32 লিঙ্গ : পুৰুষ	JSP0394767 ফটো উপলব্ধ	871 নাম : দিপক লিঙ্গু পিতাৰ নাম: অগম বাহাদুৰ লিঙ্গু ঘৰ নং : 28 বয়স : 26 লিঙ্গ : পুৰুষ	JSP0396978 ফটো উপলব্ধ
872 নাম : মুনমুন লিঙ্গু পিতাৰ নাম: অগম বাহাদুৰ লিঙ্গু ঘৰ নং : 28 বয়স : 24 লিঙ্গ : মহিলা	JSP5087697 ফটো উপলব্ধ	873 নাম : জুন লিঙ্গু পিতাৰ নাম: অগম বাহাদুৰ ঘৰ নং : 28 বয়স : 20 লিঙ্গ : মহিলা	OAP0095141 ফটো উপলব্ধ	874 নাম : লোক বাহাদুৰ লিঙ্গু পিতাৰ নাম: নৰ বীৰ লিঙ্গু ঘৰ নং : 28 বয়স : 31 লিঙ্গ : পুৰুষ	JSP0399147 ফটো উপলব্ধ
875 নাম : শান্তি ৰাই লিঙ্গু স্বামীৰ নাম: সুৰজিত লিঙ্গু ঘৰ নং : 28 বয়স : 29 লিঙ্গ : মহিলা	OAP0004689 ফটো উপলব্ধ	876 নাম : দম্বৰ বাহদুৰ লিঙ্গু পিতাৰ নাম: সিদ্ধি বাহদুৰ লিঙ্গু ঘৰ নং : 31 বয়স : 59 লিঙ্গ : পুৰুষ	JSP1669972 ফটো উপলব্ধ	877 নাম : হাংকুমাৰী লিঙ্গু স্বামীৰ নাম: দম্বৰ বাহদুৰ লিঙ্গু ঘৰ নং : 31 বয়স : 51 লিঙ্গ : মহিলা	JSP1669983 ফটো উপলব্ধ
878 নাম : অঞ্জলী লিঙ্গু পিতাৰ নাম: ডম্বৰ বাহাদুৰ লিঙ্গু ঘৰ নং : 31 বয়স : 29 লিঙ্গ : মহিলা	JSP3209674 ফটো উপলব্ধ	879 নাম : জিনা লিঙ্গু পিতাৰ নাম: ডম্বৰ বাহাদুৰ লিঙ্গু ঘৰ নং : 31 বয়স : 27 লিঙ্গ : মহিলা	JSP9086190 ফটো উপলব্ধ	880 নাম : মমতা চুৰ্বা পিতাৰ নাম: বুদ্ধ সিং চুৰ্বা ঘৰ নং : 31 বয়স : 26 লিঙ্গ : মহিলা	DWM3348364 ফটো উপলব্ধ
881 নাম : চঞ্জনা লিঙ্গু পিতাৰ নাম: ডম্বৰ বাহাদুৰ লিঙ্গু ঘৰ নং : 31 বয়স : 24 লিঙ্গ : মহিলা	JSP9086125 ফটো উপলব্ধ	882 নাম : আয়স লিঙ্গু পিতাৰ নাম: ডম্বৰ বাহাদুৰ লিঙ্গু ঘৰ নং : 31 বয়স : 22 লিঙ্গ : পুৰুষ	JSP1169143 ফটো উপলব্ধ	883 নাম : ভীমবাহদুৰ বিশ্বকৰ্মা পিতাৰ নাম: খকবাহদুৰ বিশ্বকৰ্মা ঘৰ নং : 33 বয়স : 76 লিঙ্গ : পুৰুষ	JSP1670037 ফটো উপলব্ধ
884 নাম : টেক বাহাদুৰ বিশ্বকৰ্মা পিতাৰ নাম: ভীম বাহাদুৰ বিশ্বকৰ্মা ঘৰ নং : 33 বয়স : 44 লিঙ্গ : পুৰুষ	JSP1670071 ফটো উপলব্ধ	885 নাম : কৌশল্যা বিশ্বকৰ্মা পিতাৰ নাম: টেক বাহাদুৰ বিশ্বকৰ্মা ঘৰ নং : 33 বয়স : 40 লিঙ্গ : মহিলা	JSP1670082 ফটো উপলব্ধ	886 নাম : দুৰ্গা বাহাদুৰ বিশ্বকৰ্মা পিতাৰ নাম: টেক বাহাদুৰ বিশ্বকৰ্মা ঘৰ নং : 33 বয়স : 21 লিঙ্গ : পুৰুষ	OAP0016501 ফটো উপলব্ধ
887 নাম : ঠাকুৰী চাহ পিতাৰ নাম: ৰাম নাৰায়ন চাহ ঘৰ নং : 34 বয়স : 64 লিঙ্গ : পুৰুষ	JSP1670106 ফটো উপলব্ধ	888 নাম : সাবিত্ৰী সাহু পিতাৰ নাম: ঠাকুৰী সাহু ঘৰ নং : 34 বয়স : 35 লিঙ্গ : পুৰুষ	JSP1670128 ফটো উপলব্ধ	889 নাম : ধনবীৰ মংৰাতী পিতাৰ নাম: দিল বাহদুৰ মংৰাতী ঘৰ নং : 35 বয়স : 53 লিঙ্গ : পুৰুষ	JSP1670139 ফটো উপলব্ধ
890 নাম : মঞ্জু মঙ্গৰতি স্বামীৰ নাম: ধনবীৰ মঙ্গৰতি ঘৰ নং : 35 বয়স : 46 লিঙ্গ : মহিলা	JSP1670140 ফটো উপলব্ধ	#2 891 নাম : সন্তোষ মঙ্গৰতি পিতাৰ নাম: ধনবীৰ মংৰাতী ঘৰ নং : 35 বয়স : 26 লিঙ্গ : পুৰুষ	JSP5087945 ফটো উপলব্ধ	892 নাম : কুসুম মংৰতী পিতাৰ নাম: ধনবীৰ মংৰতী ঘৰ নং : 35 বয়স : 22 লিঙ্গ : মহিলা	JSP1169275 ফটো উপলব্ধ
893 নাম : সুমিত্ৰা বমৰেল স্বামীৰ নাম: শিবলাল বমৰেল ঘৰ নং : 36 বয়স : 56 লিঙ্গ : মহিলা	JSP1670162 ফটো উপলব্ধ	894 নাম : ৰাম বাহাদুৰ বমৰেল পিতাৰ নাম: শিৱী লাল বমৰেল ঘৰ নং : 36 বয়স : 40 লিঙ্গ : পুৰুষ	JSP0429357 ফটো উপলব্ধ	895 নাম : দেৱী কুমাৰী বমৰেল পিতাৰ নাম: শিৱী লাল বমৰেল ঘৰ নং : 36 বয়স : 26 লিঙ্গ : মহিলা	JSP0431437 ফটো উপলব্ধ



896 নাম : ভোজন মিজাৰ পিতাৰ নাম: বাম বাহাদুৰ বমৰেল মিজাৰ ঘৰ নং : ৩৬ বয়স : 21 লিঙ্গ : পুৰুষ	OAP0056531 ফটো উপলব্ধ	897 নাম : মাকান ৰায় স্বামীৰ নাম: চুক বাহাদুৰ ৰায় ঘৰ নং : 37 বয়স : 43 লিঙ্গ : মহিলা	JSP1670184 ফটো উপলব্ধ	898 নাম : ৰাজ বাহাদুৰ ৰাই পিতাৰ নাম: চুক বাহাদুৰ ৰাই ঘৰ নং : ৩৭ বয়স : 24 লিঙ্গ : পুৰুষ	JSP5087796 ফটো উপলব্ধ
899 নাম : ধনবীত তামাং পিতাৰ নাম: বৃন্দবাহা তামাং ঘৰ নং : 38 বয়স : 52 লিঙ্গ : পুৰুষ	JSP1670195 ফটো উপলব্ধ	900 নাম : মনমায়া বানা স্বামীৰ নাম: ধনজীত বানা ঘৰ নং : 38 বয়স : 46 লিঙ্গ : মহিলা	JSP1670208 ফটো উপলব্ধ	901 নাম : দেৱী মায়া বিশ্বকৰ্মা স্বামীৰ নাম: বল বাহাদুৰ বিশ্বকৰ্মা ঘৰ নং : ৩৯ বয়স : 65 লিঙ্গ : মহিলা	JSP3957016 ফটো উপলব্ধ
902 নাম : ৰাজেশ বিশ্বকৰ্মা পিতাৰ নাম: বল বাহাদুৰ বিশ্বকৰ্মা ঘৰ নং : ৩৯ বয়স : 40 লিঙ্গ : পুৰুষ	JSP1196716 ফটো উপলব্ধ	903 নাম : দীপক বিশ্বকৰ্মা পিতাৰ নাম: বল বাহাদুৰ বিশ্বকৰ্মা ঘৰ নং : ৩৯ বয়স : 40 লিঙ্গ : পুৰুষ	JSP1197151 ফটো উপলব্ধ	904 নাম : লক্ষ্মী ছেত্ৰী বিশ্বকৰ্মা স্বামীৰ নাম: দীপক বিশ্বকৰ্মা ঘৰ নং : ৩৯ বয়স : 35 লিঙ্গ : মহিলা	JSP1197169 ফটো উপলব্ধ
905 নাম : ছানমায়া তামাং স্বামীৰ নাম: অৰ্জুন তামাং ঘৰ নং : ৩৯ বয়স : 31 লিঙ্গ : মহিলা	JSP5087671 ফটো উপলব্ধ	906 নাম : কুসুম বিশ্বকৰ্মা স্বামীৰ নাম: কৃষ্ণ বিশ্বকৰ্মা ঘৰ নং : ৩৯ বয়স : 31 লিঙ্গ : মহিলা	JSP1195288 ফটো উপলব্ধ	907 নাম : দুৰ্গা বিশ্বকৰ্মা স্বামীৰ নাম: ৰাজেশ বিশ্বকৰ্মা ঘৰ নং : ৩৯ বয়স : 25 লিঙ্গ : মহিলা	JSP1195270 ফটো উপলব্ধ
908 নাম : তুলসী বিশ্বকৰ্মা পিতাৰ নাম: কৃষ্ণ বিশ্বকৰ্মা ঘৰ নং : ৩৯ বয়স : 23 লিঙ্গ : মহিলা	JSP1195296 ফটো উপলব্ধ	909 নাম : প্ৰদীপ তামাং পিতাৰ নাম: ৰত্ন বাহাদুৰ তামাং ঘৰ নং : 8০ বয়স : 56 লিঙ্গ : পুৰুষ	JSP3944246 ফটো উপলব্ধ	910 নাম : চুক তামাং স্বামীৰ নাম: প্ৰদীপ তামাং ঘৰ নং : 8০ বয়স : 43 লিঙ্গ : মহিলা	JSP0381319 ফটো উপলব্ধ
911 নাম : অৰ্জুন তামাং পিতাৰ নাম: প্ৰদীপ তামাং ঘৰ নং : ৮০ বয়স : 32 লিঙ্গ : পুৰুষ	JSP3949591 ফটো উপলব্ধ	912 নাম : বিনা লিম্বু পিতাৰ নাম: মঙ্গলসিং লিম্বু ঘৰ নং : 8০ বয়স : 30 লিঙ্গ : মহিলা	JSP5087663 ফটো উপলব্ধ	913 নাম : সুনিল তামাং পিতাৰ নাম: প্ৰদীপ তামাং ঘৰ নং : 8০ বয়স : 29 লিঙ্গ : পুৰুষ	JSP3950052 ফটো উপলব্ধ
914 নাম : সঞ্জু তামাং পিতাৰ নাম: প্ৰদীপ তামাং ঘৰ নং : 8০ বয়স : 27 লিঙ্গ : মহিলা	JSP3949815 ফটো উপলব্ধ	915 নাম : ৰুদ্ৰ তামাং পিতাৰ নাম: প্ৰদীপ তামাং ঘৰ নং : 8০ বয়স : 26 লিঙ্গ : পুৰুষ	JSP3949989 ফটো উপলব্ধ	916 নাম : গায়ত্ৰী তামাং পিতাৰ নাম: প্ৰদীপ তামাং ঘৰ নং : 8০ বয়স : 23 লিঙ্গ : মহিলা	JSP1169291 ফটো উপলব্ধ
917 নাম : ৰীতা দেৱী ছেত্ৰী স্বামীৰ নাম: মনিকুমাৰ ছেত্ৰী ঘৰ নং : 8১ বয়স : 40 লিঙ্গ : মহিলা	JSP5087457 ফটো উপলব্ধ	918 নাম : জ্যোতি তামাং স্বামীৰ নাম: ইন্দ্ৰ বাহাদুৰ তামাং ঘৰ নং : 8২ বয়স : 25 লিঙ্গ : মহিলা	JSP5087614 ফটো উপলব্ধ	919 নাম : ভৰত লিম্বু পিতাৰ নাম: পদম বাহাদুৰ লিম্বু ঘৰ নং : 8৩ বয়স : 40 লিঙ্গ : পুৰুষ	JSP5087820 ফটো উপলব্ধ
920 নাম : ৰাধিকা দেৱান স্বামীৰ নাম: গুঞ্জমান দেৱান ঘৰ নং : 88 বয়স : 28 লিঙ্গ : মহিলা	JSP5087440 ফটো উপলব্ধ	921 নাম : ৰামবাহাদুৰ তামাং পিতাৰ নাম: নৰবাহাদুৰ তামাং ঘৰ নং : 8৫ বয়স : 43 লিঙ্গ : পুৰুষ	JSP1669789 ফটো উপলব্ধ	922 নাম : তাৰা তামাং স্বামীৰ নাম: ৰাম বাহাদুৰ তামাং ঘৰ নং : 45 বয়স : 33 লিঙ্গ : মহিলা	JSP0658088 ফটো উপলব্ধ
923 নাম : গোপাল তামাং মাতৃৰ নাম: দেৱীমায়া তামাং ঘৰ নং : 8৬ বয়স : 36 লিঙ্গ : পুৰুষ	JSP1669836 ফটো উপলব্ধ	924 নাম : অৰ্চনা তামাং স্বামীৰ নাম: ৰঞ্জিত তামাং ঘৰ নং : 48 বয়স : 56 লিঙ্গ : মহিলা	JSP9099466 ফটো উপলব্ধ	925 নাম : ৰঞ্জিত তামাং পিতাৰ নাম: কালুৰাম তামাং ঘৰ নং : 48 বয়স : 43 লিঙ্গ : পুৰুষ	JSP9086018 ফটো উপলব্ধ



926	JSP3282449	ফটো উপলব্ধ	927	OAP0008136	ফটো উপলব্ধ	928	JSP9085986	ফটো উপলব্ধ
নাম : অজয় তামাং পিতাৰ নাম: ৰঞ্জিত তামাং ঘৰ নং : 48 বয়স : 25 লিঙ্গ : পুৰুষ			নাম : সুমন লিহু পিতাৰ নাম: ভীম বাহাদুৰ লিহু ঘৰ নং : 8৯ বয়স : 30 লিঙ্গ : পুৰুষ			নাম : বিজয় তামাং পিতাৰ নাম: বাৰ বাহাদুৰ তামাং ঘৰ নং : 50 বয়স : 31 লিঙ্গ : পুৰুষ		
929	JSP0235200	ফটো উপলব্ধ	930	JSP0429837	ফটো উপলব্ধ	931	JSP9086042	ফটো উপলব্ধ
নাম : ৰাজীৱ মিজাৰ পিতাৰ নাম: হৰিলাল মিজাৰ ঘৰ নং : ৫২ বয়স : 45 লিঙ্গ : পুৰুষ			নাম : বনু মিজাৰ স্বামীৰ নাম: ৰাজীব মিজাৰ ঘৰ নং : ৫২ বয়স : 31 লিঙ্গ : মহিলা			নাম : ভিকী তামাং পিতাৰ নাম: পদম বাহাদুৰ তামাং ঘৰ নং : 53 বয়স : 23 লিঙ্গ : পুৰুষ		
932	JSP1668935	ফটো উপলব্ধ	933	MLF0380204	ফটো উপলব্ধ	934	OAP0010447	ফটো উপলব্ধ
নাম : তালমান দেৱান পিতাৰ নাম: লোকমান দেৱান ঘৰ নং : ৫৪ বয়স : 48 লিঙ্গ : পুৰুষ			নাম : সংগিতা চুৰ্বা স্বামীৰ নাম: বিক্ৰম দেৱান ঘৰ নং : 54 বয়স : 26 লিঙ্গ : মহিলা			নাম : জুনা দেৱান পিতাৰ নাম: তালমান দেৱান ঘৰ নং : ৫৪ বয়স : 23 লিঙ্গ : মহিলা		
935	JSP0270777	ফটো উপলব্ধ	E 936	JSP1148311	ফটো উপলব্ধ	937	JSP1148303	ফটো উপলব্ধ
নাম : বিক্ৰম দেৱান পিতাৰ নাম: তালমান দেৱান ঘৰ নং : ৫৪ বয়স : 23 লিঙ্গ : পুৰুষ			নাম : ধন বাহাদুৰ ঠাকুৰী পিতাৰ নাম: চন্দ্ৰ বাহাদুৰ ঠাকুৰী ঘৰ নং : ৫৫ বয়স : 85 লিঙ্গ : পুৰুষ			নাম : পূৰ্ণিমা ছেত্ৰী স্বামীৰ নাম: ছাবিলাল ছেত্ৰী ঘৰ নং : ৫৫ বয়স : 48 লিঙ্গ : মহিলা		
938	JSP1148337	ফটো উপলব্ধ	939	JSP1197474	ফটো উপলব্ধ	940	JSP1148360	ফটো উপলব্ধ
নাম : লক্ষ্মী তামাং পিতাৰ নাম: ধন বাহাদুৰ ঠাকুৰী ঘৰ নং : ৫৫ বয়স : 45 লিঙ্গ : মহিলা			নাম : ৰেন ঠাকুৰী পিতাৰ নাম: ধন বাহাদুৰ ঠাকুৰী ঘৰ নং : ৫৫ বয়স : 31 লিঙ্গ : মহিলা			নাম : অমন থাপা পিতাৰ নাম: ডিবি থাপা ঘৰ নং : ৫৫ বয়স : 28 লিঙ্গ : পুৰুষ		
941	JSP1197482	ফটো উপলব্ধ	942	OAP0091835	ফটো উপলব্ধ	943	JSP1669438	ফটো উপলব্ধ
নাম : জ্যোতি তামাং পিতাৰ নাম: যাই তামাং ঘৰ নং : ৫৫ বয়স : 22 লিঙ্গ : মহিলা			নাম : নইনা তামাং মাতৃৰ নাম: লক্ষ্মী তামাং ঘৰ নং : ৫৫ বয়স : 22 লিঙ্গ : মহিলা			নাম : পদমায়া চেত্ৰী স্বামীৰ নাম: কৰ্ণ বাহাদুৰ চেত্ৰী ঘৰ নং : ৫৬ বয়স : 42 লিঙ্গ : মহিলা		
944	OAP0098426	ফটো উপলব্ধ	945	JSP1148451	ফটো উপলব্ধ	946	OAP0123745	ফটো উপলব্ধ
নাম : ৰূপালী মৰাং গোহাই স্বামীৰ নাম: মুনাল গোহাই ঘৰ নং : ৫৬ বয়স : 19 লিঙ্গ : মহিলা			নাম : ৰতামায়া ছেত্ৰী স্বামীৰ নাম: ৰাম বাহাদুৰ ছেত্ৰী ঘৰ নং : ৫৭ বয়স : 68 লিঙ্গ : মহিলা			নাম : ৰাজু ছেত্ৰী পিতাৰ নাম: ৰাম বাহাদুৰ ছেত্ৰী ঘৰ নং : 57 বয়স : 41 লিঙ্গ : পুৰুষ		
947	OAP0123752	ফটো উপলব্ধ	948	OAP0119867	ফটো উপলব্ধ	949	JSP1148519	ফটো উপলব্ধ
নাম : ৰেন ছেত্ৰী স্বামীৰ নাম: ৰাজু ছেত্ৰী ঘৰ নং : 57 বয়স : 39 লিঙ্গ : মহিলা			নাম : ইন্দ্ৰ বাহাদুৰ ছেত্ৰী পিতাৰ নাম: ৰাম বাহাদুৰ ছেত্ৰী ঘৰ নং : 57 বয়স : 22 লিঙ্গ : পুৰুষ			নাম : ময়ূৰ বাই লিহু স্বামীৰ নাম: বাৰ বাহাদুৰ লিহু ঘৰ নং : ৫৮ বয়স : 29 লিঙ্গ : মহিলা		
950	JSP1148774	ফটো উপলব্ধ	951	JSP1148782	ফটো উপলব্ধ	952	JSP1148808	ফটো উপলব্ধ
নাম : জগত লিহু পিতাৰ নাম: খৰ্ক বাহাদুৰ লিহু ঘৰ নং : ৫৯ বয়স : 50 লিঙ্গ : পুৰুষ			নাম : শান্তা লিহু স্বামীৰ নাম: জগত লিহু ঘৰ নং : ৫৯ বয়স : 48 লিঙ্গ : মহিলা			নাম : ঔম প্ৰকাশ লিহু পিতাৰ নাম: জগত লিহু ঘৰ নং : ৫৯ বয়স : 32 লিঙ্গ : পুৰুষ		
953	JSP1148790	ফটো উপলব্ধ	954	JSP1669870	ফটো উপলব্ধ	955	JSP1669881	ফটো উপলব্ধ
নাম : প্ৰেম লিহু পিতাৰ নাম: জগত লিহু ঘৰ নং : ৫৯ বয়স : 25 লিঙ্গ : পুৰুষ			নাম : সুসীমায়া তামাং স্বামীৰ নাম: বাৰ বাহাদুৰ তামাং ঘৰ নং : ৬০ বয়স : 51 লিঙ্গ : মহিলা			নাম : পাসাং তামাং পিতাৰ নাম: বাৰ বাহাদুৰ তামাং ঘৰ নং : ৬০ বয়স : 36 লিঙ্গ : পুৰুষ		



956	JSP1150382	নাম : জয়া তামাং স্বামীৰ নাম: পাচাং তামাং ঘৰ নং : ৬০ বয়স : 28 লিঙ্গ : মহিলা	ফটো উপলব্ধ	957	JSP1669212	নাম : ভক্ত বাহাদুৰ তামাং লামা পিতাৰ নাম: সনমী তামাং লামা ঘৰ নং : ৬১ বয়স : 50 লিঙ্গ : পুৰুষ	ফটো উপলব্ধ	958	JSP1669234	নাম : বিষ্ণুমায়া তামাং স্বামীৰ নাম: ভক্ত বাহাদুৰ তামাং ঘৰ নং : ৬১ বয়স : 48 লিঙ্গ : মহিলা	ফটো উপলব্ধ
959	JSP5088000	নাম : কুল বাহাদুৰ তামাং পিতাৰ নাম: ভক্ত বাহাদুৰ তামাং ঘৰ নং : ৬১ বয়স : 27 লিঙ্গ : পুৰুষ	ফটো উপলব্ধ	# 960	JSP0234492	নাম : অনামিকা তামাং স্বামীৰ নাম: জানি তামাং ঘৰ নং : ৯১ বয়স : 26 লিঙ্গ : মহিলা	ফটো উপলব্ধ	961	JSP1668764	নাম : তিল বাহাদুৰ লিম্বু পিতাৰ নাম: লাল বাহাদুৰ লিম্বু ঘৰ নং : ৬৫ বয়স : 35 লিঙ্গ : পুৰুষ	ফটো উপলব্ধ
962	JSP3263225	নাম : পূৰ্ণিমা সুব্বা লিম্বু স্বামীৰ নাম: তিল বাহাদুৰ লিম্বু ঘৰ নং : 65 বয়স : 21 লিঙ্গ : মহিলা	ফটো উপলব্ধ	963	OAP0007591	নাম : মংগল বিশ্বকৰ্মা পিতাৰ নাম: বল বাহাদুৰ বিশ্বকৰ্মা ঘৰ নং : ৬৬ বয়স : 31 লিঙ্গ : পুৰুষ	ফটো উপলব্ধ	964	OAP0026013	নাম : নবমী বিশ্বকৰ্মা স্বামীৰ নাম: মংগল বিশ্বকৰ্মা ঘৰ নং : ৬৬ বয়স : 22 লিঙ্গ : মহিলা	ফটো উপলব্ধ
965	JSP0428276	নাম : তাৰা মায়া মংৰাতী স্বামীৰ নাম: কমল বাহাদুৰ মংৰাতী ঘৰ নং : ৬৮ বয়স : 26 লিঙ্গ : মহিলা	ফটো উপলব্ধ	966	JSP0428318	নাম : কমল বাহাদুৰ মংৰাতী পিতাৰ নাম: ধনবাৰী মংৰাতী ঘৰ নং : ৬৮ বয়স : 26 লিঙ্গ : পুৰুষ	ফটো উপলব্ধ	967	JSP1670640	নাম : বাম বাহাদুৰ বমৰেল পিতাৰ নাম: শিৱী লাল বমৰেল ঘৰ নং : ৬৯ বয়স : 37 লিঙ্গ : পুৰুষ	ফটো উপলব্ধ
968	JSP1836302	নাম : ধনমায়া তামাং স্বামীৰ নাম: দীল তামাং ঘৰ নং : 71 বয়স : 44 লিঙ্গ : মহিলা	ফটো উপলব্ধ	969	JSP1836299	নাম : দীলবাহাদুৰ তামাং পিতাৰ নাম: পদম বাহাদুৰ তামাং ঘৰ নং : ৭১ বয়স : 38 লিঙ্গ : পুৰুষ	ফটো উপলব্ধ	970	OAP0103234	নাম : কুল বাহাদুৰ তামাং পিতাৰ নাম: দীল বাহাদুৰ তামাং ঘৰ নং : 71 বয়স : 19 লিঙ্গ : পুৰুষ	ফটো উপলব্ধ
971	JSP1169325	নাম : সুস্মা ৰাই লিম্বু স্বামীৰ নাম: লাচা লিম্বু ঘৰ নং : ৭৩ বয়স : 28 লিঙ্গ : মহিলা	ফটো উপলব্ধ	972	JSP0246348	নাম : লাচা প্ৰসাদ লিম্বু পিতাৰ নাম: ইন্দ্ৰ বাহাদুৰ লিম্বু ঘৰ নং : ৭৩ বয়স : 28 লিঙ্গ : পুৰুষ	ফটো উপলব্ধ	973	JSP1669698	নাম : ভান লিম্বু পিতাৰ নাম: জিমানধজ লিম্বু ঘৰ নং : ৭৪ বয়স : 33 লিঙ্গ : মহিলা	ফটো উপলব্ধ
974	JSP1148345	নাম : সাগৰ ছেত্ৰী পিতাৰ নাম: ছবিলাল ছেত্ৰী ঘৰ নং : ৭৪ বয়স : 30 লিঙ্গ : পুৰুষ	ফটো উপলব্ধ	975	OAP0106112	নাম : সিমৰান ছেত্ৰী পিতাৰ নাম: গোপাল ছেত্ৰী ঘৰ নং : ৭৪ বয়স : 20 লিঙ্গ : মহিলা	ফটো উপলব্ধ	976	JSP0037176	নাম : মদন লামা পিতাৰ নাম: চনম লামা ঘৰ নং : ৭৬ বয়স : 37 লিঙ্গ : পুৰুষ	ফটো উপলব্ধ
977	JSP0037267	নাম : মায়া লামা স্বামীৰ নাম: মদন লামা ঘৰ নং : ৭৬ বয়স : 36 লিঙ্গ : মহিলা	ফটো উপলব্ধ	978	OAP0009902	নাম : তান্জিংগ লামা পিতাৰ নাম: মদন লামা ঘৰ নং : ৭৬ বয়স : 23 লিঙ্গ : পুৰুষ	ফটো উপলব্ধ	979	JSP1668877	নাম : চুক বাহাদুৰ লিম্বু পিতাৰ নাম: মংগলসিং লিম্বু ঘৰ নং : ৭৭ বয়স : 35 লিঙ্গ : পুৰুষ	ফটো উপলব্ধ
980	JSP0166298	নাম : বগী লিম্বু পিতাৰ নাম: চুক বাহাদুৰ লিম্বু ঘৰ নং : ৭৭ বয়স : 30 লিঙ্গ : মহিলা	ফটো উপলব্ধ	981	JSP0235101	নাম : সৰ্বধন তামাং পিতাৰ নাম: ভক্ত বাহাদুৰ তামাং ঘৰ নং : ৮০ বয়স : 28 লিঙ্গ : পুৰুষ	ফটো উপলব্ধ	982	JSP1670639	নাম : প্ৰেম বাহাদুৰ লিম্বু পিতাৰ নাম: ডম্বৰ বাহাদুৰ লিম্বু ঘৰ নং : ৮২ বয়স : 29 লিঙ্গ : পুৰুষ	ফটো উপলব্ধ
983	JSP1669381	নাম : মন বাহাদুৰ তামাং পিতাৰ নাম: সিংহবাহাদুৰ তামাং তামাং ঘৰ নং : ৮৪ বয়স : 42 লিঙ্গ : পুৰুষ	ফটো উপলব্ধ	984	JSP1669405	নাম : ৰূপা তামাং স্বামীৰ নাম: মন বাহাদুৰ তামাং তামাং ঘৰ নং : ৮৪ বয়স : 39 লিঙ্গ : মহিলা	ফটো উপলব্ধ	985	OAP0170332	নাম : বিনা তামাং পিতাৰ নাম: মন বাহাদুৰ তামাং ঘৰ নং : ৮৪ বয়স : 19 লিঙ্গ : মহিলা	ফটো উপলব্ধ



986	JSP1669790	ফটো উপলব্ধ	নাম : শিৱ বাহদুৰ তামাং পিতাৰ নাম: নৰ বাহদুৰ তামাং ঘৰ নং : ৮৫ বয়স : 65 লিঙ্গ : পুৰুষ
987	JSP1669803	ফটো উপলব্ধ	নাম : দেশী মায়ী তামাং স্বামীৰ নাম: শিৱ বাহাদুৰ তামাং ঘৰ নং : ৮৫ বয়স : 61 লিঙ্গ : মহিলা
988	JSP0381426	ফটো উপলব্ধ	নাম : পূৰ্ণ তামাং পিতাৰ নাম: শিৱ বাহাদুৰ তামাং ঘৰ নং : ৮৫ বয়স : 38 লিঙ্গ : পুৰুষ
989	JSP1145598	ফটো উপলব্ধ	নাম : ৰিজিন তামাং স্বামীৰ নাম: পূৰ্ণ তামাং ঘৰ নং : ৮৫ বয়স : 29 লিঙ্গ : মহিলা
990	OAP0098368	ফটো উপলব্ধ	নাম : প্ৰিয়াবতী দাৰিক স্বামীৰ নাম: ৰাজ দাৰিক ঘৰ নং : ১০৭ বয়স : 19 লিঙ্গ : মহিলা
991	OAP0097451	ফটো উপলব্ধ	নাম : ভানমতী যাৰ্গিংগ দাৰ স্বামীৰ নাম: ডেনিয়েল দাৰ ঘৰ নং : ১০৯ বয়স : 19 লিঙ্গ : মহিলা
# 992	JSP0671826	ফটো উপলব্ধ	নাম : বিনা বৰ্মন স্বামীৰ নাম: অনিল বৰ্মন ঘৰ নং : ২২৯ বয়স : 45 লিঙ্গ : মহিলা
993	JSP3343713	ফটো উপলব্ধ	নাম : সোম মায়ী লিঙ্গু স্বামীৰ নাম: চান লিঙ্গু ঘৰ নং : নো. 02 বয়স : 41 লিঙ্গ : মহিলা
994	OAP0006445	ফটো উপলব্ধ	নাম : শিৱা লিঙ্গু পিতাৰ নাম: পদম বাহাদুৰ লিঙ্গু ঘৰ নং : 22 বয়স : 23 লিঙ্গ : পুৰুষ



995	2	OAP0178996	ফটো উপলব্ধ	996	1	GLK1460450	ফটো উপলব্ধ	997	2	OAP0182279	ফটো উপলব্ধ
নাম : সোনাম ৰায় পিতাৰ নাম : ৰাজু ৰায় ঘৰ নং : 20 বয়স : 23 লিঙ্গ : মহিলা				নাম : দিপালী মিজাৰ পিতাৰ নাম : মোম বাহাদুৰ মিজাৰ ঘৰ নং : 61 বয়স : 26 লিঙ্গ : মহিলা				নাম : পেমা লামা পিতাৰ নাম : মদন লামা ঘৰ নং : ৭৬ বয়স : 18 লিঙ্গ : পুৰুষ			
998	1	OAP0184929	ফটো উপলব্ধ	#2 999	1	KZL0462101	ফটো উপলব্ধ	1000	1	OAP0189266	ফটো উপলব্ধ
নাম : প্ৰেম কুমাৰী মিজাৰ পিতাৰ নাম : কৃষ্ণ মিজাৰ ঘৰ নং : ৫৮ বয়স : 18 লিঙ্গ : মহিলা				নাম : পিংকী লোহাৰ স্বামীৰ নাম : সন্তোষ বিশ্বকৰ্মা ঘৰ নং : ১৬৫ বয়স : 26 লিঙ্গ : মহিলা				নাম : ঙ্গকুমাৰী গিৰি পিতাৰ নাম : চুডামনি গিৰি ঘৰ নং : ১২৪ বয়স : 21 লিঙ্গ : মহিলা			
1001	1	OAP0189282	ফটো উপলব্ধ	1002	1	OAP0189779	ফটো উপলব্ধ	1003	2	HGC0173815	ফটো উপলব্ধ
নাম : উৰ্মিলা ছেত্ৰী স্বামীৰ নাম : ছবিলাল গিৰি ঘৰ নং : ১২৪ বয়স : 22 লিঙ্গ : মহিলা				নাম : পূজা ছেত্ৰী পিতাৰ নাম : কুমাৰ ৰাউতছেত্ৰী ঘৰ নং : ৬৪ বয়স : 18 লিঙ্গ : মহিলা				নাম : দীপা সোনাৰী স্বামীৰ নাম : ৰমেশ সোনাৰী ঘৰ নং : ৮৭ বয়স : 40 লিঙ্গ : মহিলা			
1004	1	OAP0191114	ফটো উপলব্ধ	1005	1	OAP0191254	ফটো উপলব্ধ	1006	2	OAP0191213	ফটো উপলব্ধ
নাম : সুনিল উপাধ্যায় পিতাৰ নাম : ভবীলাল উপাধ্যায় ঘৰ নং : ১০৭ বয়স : 28 লিঙ্গ : পুৰুষ				নাম : অতুল তামাং পিতাৰ নাম : কৃষ্ণ তামাং ঘৰ নং : ১০১ বয়স : 18 লিঙ্গ : পুৰুষ				নাম : সঞ্জনা বিশ্বকৰ্মা পিতাৰ নাম : টেক বাহাদুৰ বিশ্বকৰ্মা ঘৰ নং : ৩৩ বয়স : 19 লিঙ্গ : মহিলা			
1007	1	OAP0191957	ফটো উপলব্ধ	1008	1	DWM0548909	ফটো উপলব্ধ	1009	1	LPQ0063842	ফটো উপলব্ধ
নাম : পূজা ছেত্ৰী পিতাৰ নাম : কৃষ্ণ ছেত্ৰী ঘৰ নং : 82 বয়স : 18 লিঙ্গ : মহিলা				নাম : দেৱী ছেত্ৰী স্বামীৰ নাম : নাৰায়ন ছেত্ৰী ঘৰ নং : ২৩৪ বয়স : 85 লিঙ্গ : মহিলা				নাম : সুনন্দা দেৱী সাহ স্বামীৰ নাম : ঘৰ নং : ২৩৫ বয়স : 46 লিঙ্গ : মহিলা			
1010	1	LPQ0063834	ফটো উপলব্ধ	1011	1	DWM0449421	ফটো উপলব্ধ	1012	1	GLK1819030	ফটো উপলব্ধ
নাম : হৰিশ কুঃ সাহ পিতাৰ নাম : ঘৰ নং : ২৩৫ বয়স : 56 লিঙ্গ : পুৰুষ				নাম : নাৰায়ন ছেত্ৰী পিতাৰ নাম : ভক্ত বাহাদুৰ ছেত্ৰী ঘৰ নং : ২৩৪ বয়স : 49 লিঙ্গ : পুৰুষ				নাম : ইন্দিৰা দেৱী পিতাৰ নাম : হোম বাহাদুৰ খড়কা ঘৰ নং : ০১ বয়স : 33 লিঙ্গ : মহিলা			
1013	1	OAP0084681	ফটো উপলব্ধ	1014	2	LSG0543207	ফটো উপলব্ধ	1015	2	LSG0543215	ফটো উপলব্ধ
নাম : ভাগীৰথী ছেত্ৰী মাতৃৰ নাম : দৰ্গা ছেত্ৰী ঘৰ নং : 233 বয়স : 22 লিঙ্গ : মহিলা				নাম : দীপা ছেত্ৰী স্বামীৰ নাম : ঘৰ নং : ৮৮ বয়স : 44 লিঙ্গ : মহিলা				নাম : বিষ্ণু ছেত্ৰী পিতাৰ নাম : ঘৰ নং : ৮৮ বয়স : 48 লিঙ্গ : পুৰুষ			
1016	1	OAP0198119	ফটো উপলব্ধ	1017	2	OAP0199141	ফটো উপলব্ধ	1018	1	OAP0199414	ফটো উপলব্ধ
নাম : খ্যাম ছেত্ৰী পিতাৰ নাম : হিম বাহাদুৰ ছেত্ৰী ঘৰ নং : ০১ বয়স : 19 লিঙ্গ : পুৰুষ				নাম : মনিষা ছেত্ৰী পিতাৰ নাম : পৌদম বাহাদুৰ ছেত্ৰী ঘৰ নং : 56 বয়স : 23 লিঙ্গ : মহিলা				নাম : ওম প্ৰকাশ গিৰি পিতাৰ নাম : লক্ষ্মন গিৰি ঘৰ নং : ২১৯ বয়স : 23 লিঙ্গ : পুৰুষ			
1019	1	OAP0199810	ফটো উপলব্ধ								
নাম : পৰ্ণিমা ছেত্ৰী পিতাৰ নাম : চক্ৰ বাহাদুৰ ছেত্ৰী ঘৰ নং : ১৪৪ বয়স : 18 লিঙ্গ : মহিলা											



1020	2	OAP0207084
নাম : ববিন মিজাৰ পিতাৰ নাম: ৰাম বাহাদুৰ মিজাৰ ঘৰ নং : 36 বয়স : 20 লিঙ্গ : পুৰুষ		
ফটো উপলব্ধ		

1021	1	OAP0208249
নাম : হৰ্ক মিজাৰ পিতাৰ নাম: কমল মিজাৰ ঘৰ নং : 51 বয়স : 20 লিঙ্গ : পুৰুষ		
ফটো উপলব্ধ		

1022	1	OAP0213280
নাম : উপাসনা থাপা পিতাৰ নাম: হৰি প্ৰসাদ থাপা ঘৰ নং : ১৭০ বয়স : 18 লিঙ্গ : মহিলা		
ফটো উপলব্ধ		

1023	1	OAP0214072
নাম : বিকাশ বিশ্বকৰ্মা মাতৃৰ নাম: কল্পনা বিশ্বকৰ্মা ঘৰ নং : 215 বয়স : 27 লিঙ্গ : পুৰুষ		
ফটো উপলব্ধ		

1024	1	OAP0214262
নাম : আৰতী গিৰী পিতাৰ নাম: ইন্দ্ৰ বাহাদুৰ গিৰী ঘৰ নং : 14 বয়স : 18 লিঙ্গ : মহিলা		
ফটো উপলব্ধ		

1025	1	OAP0214213
নাম : অৰ্জুন ছেত্ৰী পিতাৰ নাম: কুমাৰ ছেত্ৰী ঘৰ নং : 64 বয়স : 20 লিঙ্গ : পুৰুষ		
ফটো উপলব্ধ		

ভোটাৰৰ সাৰাংশ							
A) ভোটাৰৰ সংখ্যা							
	তালিকাৰ প্ৰকাৰ	তালিকাৰ চিনাক্তকৰণ	ভোটাৰৰ সংখ্যা				
			পুৰুষ	মহিলা	ওয় লিঙ্গ	মুঠ	
I	মূল তালিকা	মূল তালিকা	বিশেষ সংশোধন, 2026 চনৰ পূৰ্বৰ 2025 চনৰ মূল তালিকাৰ লগত থকা সংযোজন সমূহ একত্ৰিতকৰন কৰা তালিকা ।	486	508	0	994
II	যোগ তালিকা	পৰিপূৰক 1	বিশেষ সংক্ষিপ্ত সংশোধন, 2026	8	17	0	25
		পৰিপূৰক 2	অনবিচ্ছিন্ন সংশোধন 2026	4	2	0	6
			মুঠ	12	19	0	31
III	বিয়োজন তালিকা	পৰিপূৰক 1	বিশেষ সংক্ষিপ্ত সংশোধন, 2026	2	2	0	4
		পৰিপূৰক 2	অনবিচ্ছিন্ন সংশোধন 2026	1	4	0	5
			মুঠ	3	6	0	9
IV	লিংগ ক্ষেত্ৰত পৰিবৰ্তনৰ বাবে পাৰ্থক্য			0	0	0	0
এই সংশোধনৰ পিছত ভোটাৰ তালিকাত ভোটাৰৰ মুঠ সংখ্যা (I+II-III+IV)				495	521	0	1016
B) শুধৰনীৰ সংখ্যা							
তালিকাৰ প্ৰকাৰ	তালিকাৰ চিনাক্তকৰণ	শুধৰনীৰ সংখ্যা					
পৰিপূৰক 1	বিশেষ সংক্ষিপ্ত সংশোধন, 2026	37					
পৰিপূৰক 2	অনবিচ্ছিন্ন সংশোধন 2026	6					
	মুঠ	43					

নিৰ্বাচক পঞ্জীয়ন বিষয়াৰ স্বাক্ষৰ

E-মূত, S-স্থানান্তৰিত/ বাসস্থান পৰিবৰ্তন, R-প্ৰতিলিপি, M-নিখোজ, Q-অযোগ্য