



ভোটাৰ তালিকা 2026 S03 অসম

বিধানসভা সমষ্টিৰ নম্বৰ, নাম আৰু সংৰক্ষণ স্থিতি : 79 - চিচিবৰগাওঁ (সাধাৰণ)		খণ্ড নং : 226																			
এই বিধানসভা সমষ্টিত কোন সংসদীয় সমষ্টিৰ অন্তৰ্গত তাৰ নম্বৰ, নাম আৰু সংৰক্ষণ স্থিতি : 12 - লক্ষীমপুৰ (সাধাৰণ)																					
1. সংশোধনৰ বিৱৰণ																					
সংশোধনৰ বছৰ	2026	তালিকাৰ চিনাক্তকৰণ																			
ভিত্তি তাৰিখ	01-04-2026	বিশেষ সংশোধন, 2026 চনৰ পূৰ্বৰ 2025 চনৰ মূল তালিকাৰ লগত থকা সংযোজন সমূহ একত্ৰিতকৰণ কৰা তালিকা।																			
সংশোধনৰ প্ৰকাৰ	বিশেষ সংশোধন 2026																				
প্ৰকাশনৰ তাৰিখ	23-03-2026																				
2. খণ্ড আৰু ভোটগ্ৰহন কেন্দ্ৰৰ বিৱৰণ																					
খণ্ডৰ অন্তৰ্গত এলেকা সমূহৰ নম্বৰ আৰু নাম																					
1-ভগৱান বৰগড়া	<table border="1" style="width: 100%; border-collapse: collapse;"> <tr> <td>মূল চহৰ/গাওঁ</td> <td>: ভগৱান বৰগড়া</td> </tr> <tr> <td>ৱাৰ্ড নং</td> <td>:</td> </tr> <tr> <td>ডাকঘৰ</td> <td>: ভগৱান</td> </tr> <tr> <td>পুলিচ থানা</td> <td>: চিলাপথাৰ</td> </tr> <tr> <td>ব্লক</td> <td>: চিচিবৰগাওঁ</td> </tr> <tr> <td>ৰাজহ চক্ৰ</td> <td>: চিচিবৰগাওঁ</td> </tr> <tr> <td>জিলা</td> <td>: ধেমাজি</td> </tr> <tr> <td>পিনকোড</td> <td>: 787059</td> </tr> </table>					মূল চহৰ/গাওঁ	: ভগৱান বৰগড়া	ৱাৰ্ড নং	:	ডাকঘৰ	: ভগৱান	পুলিচ থানা	: চিলাপথাৰ	ব্লক	: চিচিবৰগাওঁ	ৰাজহ চক্ৰ	: চিচিবৰগাওঁ	জিলা	: ধেমাজি	পিনকোড	: 787059
মূল চহৰ/গাওঁ	: ভগৱান বৰগড়া																				
ৱাৰ্ড নং	:																				
ডাকঘৰ	: ভগৱান																				
পুলিচ থানা	: চিলাপথাৰ																				
ব্লক	: চিচিবৰগাওঁ																				
ৰাজহ চক্ৰ	: চিচিবৰগাওঁ																				
জিলা	: ধেমাজি																				
পিনকোড	: 787059																				
3. ভোটগ্ৰহন কেন্দ্ৰৰ বিৱৰণ																					
ভোটগ্ৰহন কেন্দ্ৰৰ নম্বৰ আৰু নাম :		ভোটগ্ৰহন কেন্দ্ৰৰ প্ৰকাৰ (পুৰুষ/মহিলা/সাধাৰণ)		সাধাৰণ																	
226 - ভগৱান বৰগড়া এল. পি. স্কুল ৰুম নং ১		খণ্ডৰ অন্তৰ্গত সহায়ক ভোটগ্ৰহন কেন্দ্ৰৰ সংখ্যা :		0																	
ভোটগ্ৰহন কেন্দ্ৰৰ ঠিকনা :																					
ভগৱান বৰগড়া এল পি স্কুল, ৰুম নং ১, ভগৱান বৰগড়া																					
4. ভোটাৰৰ সংখ্যা																					
আৰম্ভনি ক্ৰমিক নং	শেষ ক্ৰমিক নং	মুঠ ভোটাৰ																			
		পুৰুষ	মহিলা	৩য় লিঙ্গ	মুঠ																
1	1032	525	470	0	995																

নিৰ্বাচক পঞ্জীয়ন বিষয়াৰ স্বাক্ষৰ

Nazri Naksha

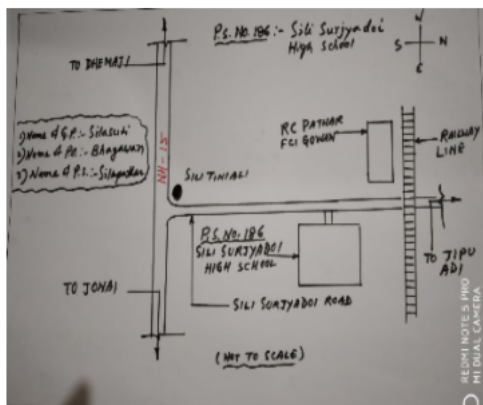

Google Map View



Polling Station Building Front View



ভোটগ্ৰহন কেন্দ্ৰৰ সন্মুখৰ দৃশ্য



Cad View

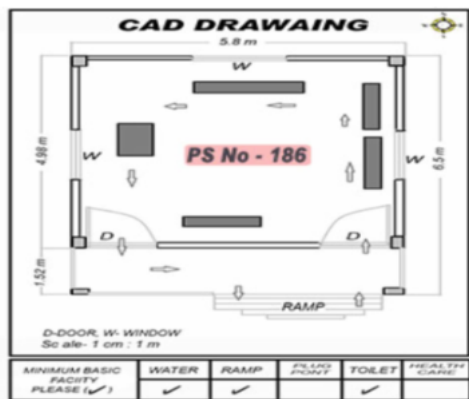

Key MAP View

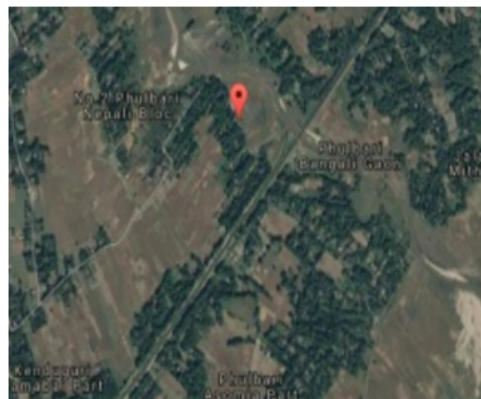



1 নাম : ভূপেন চুতীয়া পিতাৰ নাম: ফাঁগুৰাম চুতীয়া ঘৰ নং : 1 বয়স : 46 লিঙ্গ : পুৰুষ	JSP1624562 ফটো উপলব্ধ	2 নাম : মামণি চুতীয়া স্বামীৰ নাম: ভূপেন চুতীয়া ঘৰ নং : 1 বয়স : 42 লিঙ্গ : মহিলা	JSP1624573 ফটো উপলব্ধ	3 নাম : পম্পী গুগৈ চুতীয়া স্বামীৰ নাম: উত্তম চুতীয়া ঘৰ নং : 1 বয়স : 28 লিঙ্গ : মহিলা	JSP0624676 ফটো উপলব্ধ
4 নাম : উত্তম চুতীয়া পিতাৰ নাম: ভূপেন চুতীয়া ঘৰ নং : 1 বয়স : 27 লিঙ্গ : পুৰুষ	JSP0624684 ফটো উপলব্ধ	5 নাম : গিপ চুতীয়া পিতাৰ নাম: ভূপেন চুতীয়া ঘৰ নং : 1 বয়স : 20 লিঙ্গ : পুৰুষ	OAP0052399 ফটো উপলব্ধ	6 নাম : যতীন চুতীয়া পিতাৰ নাম: ফাঁগুৰাম চুতীয়া ঘৰ নং : 2 বয়স : 38 লিঙ্গ : পুৰুষ	JSP1624584 ফটো উপলব্ধ
7 নাম : শিঙৰী চুতীয়া স্বামীৰ নাম: যতীন চুতীয়া ঘৰ নং : 2 বয়স : 36 লিঙ্গ : মহিলা	JSP1624595 ফটো উপলব্ধ	8 নাম : জোন চুতীয়া পিতাৰ নাম: যতীন চুতীয়া ঘৰ নং : 2 বয়স : 23 লিঙ্গ : মহিলা	OAP0154740 ফটো উপলব্ধ	9 নাম : সুৰজ চুতীয়া পিতাৰ নাম: যতীন চুতীয়া ঘৰ নং : 2 বয়স : 20 লিঙ্গ : পুৰুষ	OAP0010033 ফটো উপলব্ধ
10 নাম : আইতি চাংমাই স্বামীৰ নাম: লোহিত চাংমাই ঘৰ নং : 3 বয়স : 58 লিঙ্গ : মহিলা	JSP1624608 ফটো উপলব্ধ	11 নাম : চেনাই চাংমাই পিতাৰ নাম: লোহিত চাংমাই ঘৰ নং : 3 বয়স : 31 লিঙ্গ : পুৰুষ	JSP1630315 ফটো উপলব্ধ	12 নাম : জয়ন্ত চুতীয়া পিতাৰ নাম: ফাঁগুৰাম চুতীয়া ঘৰ নং : 4 বয়স : 42 লিঙ্গ : পুৰুষ	JSP1624619 ফটো উপলব্ধ
13 নাম : ৰূপাঞ্জলী চুতীয়া স্বামীৰ নাম: জয়ন্ত চুতীয়া ঘৰ নং : 4 বয়স : 38 লিঙ্গ : মহিলা	JSP1624620 ফটো উপলব্ধ	14 নাম : ৰাজ চুতীয়া পিতাৰ নাম: জয়ন্ত চুতীয়া ঘৰ নং : 8 বয়স : 20 লিঙ্গ : পুৰুষ	OAP0009324 ফটো উপলব্ধ	15 নাম : জীতামণি চুতীয়া পিতাৰ নাম: জয়ন্ত চুতীয়া ঘৰ নং : 8 বয়স : 19 লিঙ্গ : মহিলা	OAP0173104 ফটো উপলব্ধ
16 নাম : প্ৰেমা চুতীয়া স্বামীৰ নাম: ফাঁগুৰাম চুতীয়া ঘৰ নং : 5 বয়স : 62 লিঙ্গ : মহিলা	JSP1624642 ফটো উপলব্ধ	17 নাম : দেৱেশ্বৰ চুতীয়া পিতাৰ নাম: ফাঁগুৰাম চুতীয়া ঘৰ নং : 5 বয়স : 40 লিঙ্গ : পুৰুষ	JSP1624653 ফটো উপলব্ধ	18 নাম : নিৰ্মালী চুতীয়া স্বামীৰ নাম: দেৱেশ্বৰ চুতীয়া ঘৰ নং : 5 বয়স : 39 লিঙ্গ : মহিলা	JSP1624664 ফটো উপলব্ধ
19 নাম : মদন চুতীয়া পিতাৰ নাম: ফাঁগুৰাম চুতীয়া ঘৰ নং : 5 বয়স : 39 লিঙ্গ : পুৰুষ	JSP1624686 ফটো উপলব্ধ	20 নাম : বৰ্ণালী চুতীয়া স্বামীৰ নাম: মদন চুতীয়া ঘৰ নং : 5 বয়স : 37 লিঙ্গ : মহিলা	JSP1624675 ফটো উপলব্ধ	21 নাম : দেৱজনি চাংমাই পিতাৰ নাম: চেনাই চাংমাই ঘৰ নং : 5 বয়স : 26 লিঙ্গ : মহিলা	JSP0624783 ফটো উপলব্ধ
22 নাম : নমিতা চুতীয়া পিতাৰ নাম: দেৱেশ্বৰ চুতীয়া ঘৰ নং : 5 বয়স : 19 লিঙ্গ : মহিলা	OAP0173112 ফটো উপলব্ধ	23 নাম : ৰেৱতী চুতীয়া স্বামীৰ নাম: ফাঁগুৰাম চুতীয়া ঘৰ নং : 6 বয়স : 61 লিঙ্গ : মহিলা	JSP1624700 ফটো উপলব্ধ	24 নাম : তিলক চুতীয়া পিতাৰ নাম: ফাঁগুৰাম চুতীয়া ঘৰ নং : 6 বয়স : 37 লিঙ্গ : পুৰুষ	JSP1624711 ফটো উপলব্ধ
25 নাম : পিংকী চুতীয়া স্বামীৰ নাম: তিলক চুতীয়া ঘৰ নং : 6 বয়স : 35 লিঙ্গ : মহিলা	JSP1624697 ফটো উপলব্ধ	26 নাম : ৰত্নজিত চুতীয়া পিতাৰ নাম: তিলক চুতীয়া ঘৰ নং : 6 বয়স : 20 লিঙ্গ : পুৰুষ	OAP0150466 ফটো উপলব্ধ	27 নাম : উকীল ছেত্ৰী পিতাৰ নাম: নীল বাহাদুৰ ছেত্ৰী ঘৰ নং : 7 বয়স : 61 লিঙ্গ : পুৰুষ	JSP1624722 ফটো উপলব্ধ
28 নাম : ফুলমায়া ছেত্ৰী স্বামীৰ নাম: উকীল ছেত্ৰী ঘৰ নং : 7 বয়স : 59 লিঙ্গ : মহিলা	JSP1624744 ফটো উপলব্ধ	29 নাম : ৰাম কুণ্ড ছেত্ৰী পিতাৰ নাম: উকীল ছেত্ৰী ঘৰ নং : 7 বয়স : 37 লিঙ্গ : পুৰুষ	JSP1624766 ফটো উপলব্ধ	30 নাম : ৰাজ কুমাৰ ছেত্ৰী পিতাৰ নাম: উকীল ছেত্ৰী ঘৰ নং : 9 বয়স : 28 লিঙ্গ : পুৰুষ	JSP0259945 ফটো উপলব্ধ



31 নাম : অমৰ ছেত্ৰী পিতাৰ নাম: ডিকল ছেত্ৰী ঘৰ নং : ৭ বয়স : 27 লিঙ্গ : পুৰুষ	JSP0624668 ফটো উপলব্ধ	32 নাম : ভাজনী ছেত্ৰী স্বামীৰ নাম: অমৰ ছেত্ৰী ঘৰ নং : 7 বয়স : 23 লিঙ্গ : মহিলা	OAP0021956 ফটো উপলব্ধ	33 নাম : বুধিন ফুকন পিতাৰ নাম: বঁজনী ফুকন ঘৰ নং : ৮ বয়স : 45 লিঙ্গ : পুৰুষ	JSP1398158 ফটো উপলব্ধ
34 নাম : যুগমাই ফুকন স্বামীৰ নাম: বুধিন ফুকন ঘৰ নং : ৮ বয়স : 38 লিঙ্গ : মহিলা	JSP1398181 ফটো উপলব্ধ	35 নাম : মনমায়া বিশ্বকৰ্মা পিতাৰ নাম: বকবীৰ বিশ্বকৰ্মা ঘৰ নং : 9 বয়স : 51 লিঙ্গ : পুৰুষ	JSP1624799 ফটো উপলব্ধ	36 নাম : প্ৰকাশ বিশ্বকৰ্মা পিতাৰ নাম: বকবীৰ বিশ্বকৰ্মা ঘৰ নং : ৯ বয়স : 32 লিঙ্গ : পুৰুষ	JSP0624775 ফটো উপলব্ধ
37 নাম : সুভাষ বিশ্বকৰ্মা পিতাৰ নাম: বকবীৰ বিশ্বকৰ্মা ঘৰ নং : ৯ বয়স : 32 লিঙ্গ : পুৰুষ	JSP7291040 ফটো উপলব্ধ	38 নাম : চান বিশ্বকৰ্মা পিতাৰ নাম: বকবীৰ বিশ্বকৰ্মা ঘৰ নং : ৯ বয়স : 29 লিঙ্গ : পুৰুষ	JSP0624650 ফটো উপলব্ধ	39 নাম : টেক বাহাদুৰ বিশ্বকৰ্মা পিতাৰ নাম: ভীৰ্ম বিশ্বকৰ্মা ঘৰ নং : 10 বয়স : 48 লিঙ্গ : পুৰুষ	JSP1624813 ফটো উপলব্ধ
40 নাম : নৰমায়া বিশ্বকৰ্মা স্বামীৰ নাম: টেক বিশ্বকৰ্মা ঘৰ নং : 10 বয়স : 43 লিঙ্গ : মহিলা	JSP1624824 ফটো উপলব্ধ	41 নাম : গংগা বাঃ বিশ্বকৰ্মা পিতাৰ নাম: টেক বাহাদুৰ বিশ্বকৰ্মা ঘৰ নং : ১০ বয়স : 21 লিঙ্গ : পুৰুষ	OAP0158196 ফটো উপলব্ধ	R2 42 নাম : গংগা বাঃ বিশ্বকৰ্মা পিতাৰ নাম: টেক বাহাদুৰ বিশ্বকৰ্মা ঘৰ নং : 10 বয়স : 21 লিঙ্গ : পুৰুষ	OAP0170878 ফটো উপলব্ধ
43 নাম : নৰৰাজ বিশ্বকৰ্মা পিতাৰ নাম: টেক বাহাদুৰ বিশ্বকৰ্মা ঘৰ নং : ১০ বয়স : 20 লিঙ্গ : পুৰুষ	OAP0158204 ফটো উপলব্ধ	44 নাম : নৰি উপাধ্যায় স্বামীৰ নাম: পূনাৰাম উপাধ্যায় ঘৰ নং : 11 বয়স : 58 লিঙ্গ : মহিলা	JSP1624868 ফটো উপলব্ধ	45 নাম : কুলপ্ৰসাদ উপাধ্যায় পিতাৰ নাম: হৰিপ্ৰসাদম উপাধ্যায় ঘৰ নং : 11 বয়স : 55 লিঙ্গ : পুৰুষ	JSP1624835 ফটো উপলব্ধ
46 নাম : কুমাৰী উপাধ্যায় স্বামীৰ নাম: কুলপ্ৰসাদ উপাধ্যায় ঘৰ নং : 11 বয়স : 48 লিঙ্গ : মহিলা	JSP1624857 ফটো উপলব্ধ	47 নাম : দুৰ্গা প্ৰসাদ উপাধ্যায় পিতাৰ নাম: কুল প্ৰসাদ উপাধ্যায় ঘৰ নং : 11 বয়স : 38 লিঙ্গ : পুৰুষ	JSP1630326 ফটো উপলব্ধ	# 48 নাম : নৰপতি উপাধ্যায় পিতাৰ নাম: কুলপ্ৰসাদ উপাধ্যায় ঘৰ নং : ১৬ বয়স : 35 লিঙ্গ : পুৰুষ	JSP1630519 ফটো উপলব্ধ
# 49 নাম : ৰূপা উপাধ্যায় স্বামীৰ নাম: নৰপতি উপাধ্যায় ঘৰ নং : ১৬ বয়স : 34 লিঙ্গ : মহিলা	OAP0127829 ফটো উপলব্ধ	50 নাম : গনেশ উপাধ্যায় পিতাৰ নাম: কুল প্ৰসাদ উপাধ্যায় ঘৰ নং : ১১ বয়স : 32 লিঙ্গ : পুৰুষ	JSP1047786 ফটো উপলব্ধ	51 নাম : টংক প্ৰসাদ উপাধ্যায় পিতাৰ নাম: কুল প্ৰসাদ উপাধ্যায় ঘৰ নং : ১১ বয়স : 28 লিঙ্গ : পুৰুষ	JSP0624643 ফটো উপলব্ধ
52 নাম : কৃষ্ণ ছেত্ৰী পিতাৰ নাম: লক্ষন ছেত্ৰী ঘৰ নং : 12 বয়স : 61 লিঙ্গ : পুৰুষ	JSP1624891 ফটো উপলব্ধ	# 53 নাম : পদম ছেত্ৰী পিতাৰ নাম: কৃষ্ণ ছেত্ৰী ঘৰ নং : ১৮১ বয়স : 39 লিঙ্গ : পুৰুষ	JSP1624915 ফটো উপলব্ধ	54 নাম : প্ৰকাশ ছেত্ৰী পিতাৰ নাম: কৃষ্ণ ছেত্ৰী ঘৰ নং : 12 বয়স : 35 লিঙ্গ : পুৰুষ	JSP1630520 ফটো উপলব্ধ
55 নাম : বিনা ছেত্ৰী স্বামীৰ নাম: গোপী ছেত্ৰী ঘৰ নং : ১২ বয়স : 35 লিঙ্গ : মহিলা	JSP3943917 ফটো উপলব্ধ	56 নাম : মোহন ছেত্ৰী পিতাৰ নাম: কৃষ্ণ ছেত্ৰী ঘৰ নং : 12 বয়স : 33 লিঙ্গ : পুৰুষ	JSP1630348 ফটো উপলব্ধ	# 57 নাম : মহেন্দ্ৰ ছেত্ৰী পিতাৰ নাম: কৃষ্ণ ছেত্ৰী ঘৰ নং : ১৮২ বয়স : 31 লিঙ্গ : পুৰুষ	JSP1630337 ফটো উপলব্ধ
# 58 নাম : গংগা চেত্ৰী স্বামীৰ নাম: পদম চেত্ৰী ঘৰ নং : ১৮১ বয়স : 27 লিঙ্গ : মহিলা	JSP0297457 ফটো উপলব্ধ	# 59 নাম : আঞ্জু ছেত্ৰী স্বামীৰ নাম: মহেন্দ্ৰ ছেত্ৰী ঘৰ নং : ১৮২ বয়স : 26 লিঙ্গ : মহিলা	JSP1202498 ফটো উপলব্ধ	60 নাম : টিলমায়া ছেত্ৰী পিতাৰ নাম: ৰত্ন বাহাদুৰ ছেত্ৰী ঘৰ নং : 13 বয়স : 44 লিঙ্গ : মহিলা	JSP1624937 ফটো উপলব্ধ



61 নাম : মিনা ছেত্ৰী স্বামীৰ নাম : পূৰ্ণ ছেত্ৰী ঘৰ নং : ১৩ বয়স : 37 লিঙ্গ : মহিলা	JSP3943735 ফটো উপলব্ধ	62 নাম : পূৰ্ণ বাহাদুৰ ছেত্ৰী পিতাৰ নাম : বৰ্ত্ত বাহাদুৰ ছেত্ৰী ঘৰ নং : 13 বয়স : 36 লিঙ্গ : পুৰুষ	JSP1630531 ফটো উপলব্ধ	63 নাম : জিত বাহাদুৰ ছেত্ৰী পিতাৰ নাম : বৰ্ত্ত বাহাদুৰ ছেত্ৰী ঘৰ নং : 13 বয়স : 32 লিঙ্গ : পুৰুষ	JSP1630542 ফটো উপলব্ধ
64 নাম : জীত বাহাদুৰ ছেত্ৰী পিতাৰ নাম : বৰ্ত্ত বাহাদুৰ ছেত্ৰী ঘৰ নং : 13 বয়স : 31 লিঙ্গ : মহিলা	JSP1630553 ফটো উপলব্ধ	65 নাম : সীতা ছেত্ৰী স্বামীৰ নাম : হম বাহাদুৰ ছেত্ৰী ঘৰ নং : ১৩ বয়স : 31 লিঙ্গ : মহিলা	JSP3950219 ফটো উপলব্ধ	66 নাম : এম বাহাদুৰ ছেত্ৰী পিতাৰ নাম : পূৰ্ণ বাহাদুৰ ছেত্ৰী ঘৰ নং : ১৩ বয়স : 27 লিঙ্গ : পুৰুষ	JSP0257410 ফটো উপলব্ধ
67 নাম : দেৱ ছেত্ৰী পিতাৰ নাম : ভক্ত ছেত্ৰী ঘৰ নং : 14 বয়স : 56 লিঙ্গ : পুৰুষ	JSP1624948 ফটো উপলব্ধ	68 নাম : বুব্বিনী ছেত্ৰী স্বামীৰ নাম : দেৱ ছেত্ৰী ঘৰ নং : 14 বয়স : 50 লিঙ্গ : মহিলা	JSP1624959 ফটো উপলব্ধ	69 নাম : টেক বাহাদুৰ ছেত্ৰী পিতাৰ নাম : দেৱ ছেত্ৰী ঘৰ নং : ১৪ বয়স : 27 লিঙ্গ : পুৰুষ	JSP0624635 ফটো উপলব্ধ
70 নাম : জোনমায়া অধিকাৰী স্বামীৰ নাম : ভীম অধিকাৰী ঘৰ নং : 15 বয়স : 57 লিঙ্গ : মহিলা	JSP1624971 ফটো উপলব্ধ	71 নাম : ঘনমায়া অধিকাৰী পিতাৰ নাম : হৰি অধিকাৰী ঘৰ নং : 15 বয়স : 42 লিঙ্গ : মহিলা	JSP1624982 ফটো উপলব্ধ	72 নাম : মিনামায়া অধিকাৰী স্বামীৰ নাম : হৰি অধিকাৰী ঘৰ নং : ১৫ বয়স : 42 লিঙ্গ : মহিলা	JSP7291032 ফটো উপলব্ধ
73 নাম : হৰি অধিকাৰী পিতাৰ নাম : ভীম অধিকাৰী ঘৰ নং : 15 বয়স : 40 লিঙ্গ : পুৰুষ	JSP1624993 ফটো উপলব্ধ	74 নাম : পাৰ্বতী অধিকাৰী স্বামীৰ নাম : সন্তোষ অধিকাৰী ঘৰ নং : ১৫ বয়স : 37 লিঙ্গ : মহিলা	JSP7291024 ফটো উপলব্ধ	75 নাম : মনিৰাজ অধিকাৰী পিতাৰ নাম : ভীম অধিকাৰী ঘৰ নং : 15 বয়স : 36 লিঙ্গ : পুৰুষ	JSP1625009 ফটো উপলব্ধ
76 নাম : সন্তোষ অধিকাৰী পিতাৰ নাম : ভীম বাঃ অধিকাৰী ঘৰ নং : 15 বয়স : 36 লিঙ্গ : পুৰুষ	JSP1625010 ফটো উপলব্ধ	77 নাম : কুমাৰ অধিকাৰী পিতাৰ নাম : ভীম বাহাদুৰ অধিকাৰী ঘৰ নং : ১৫ বয়স : 30 লিঙ্গ : পুৰুষ	JSP0624767 ফটো উপলব্ধ	78 নাম : কৃষ্ণ বাহাদুৰ ছেত্ৰী পিতাৰ নাম : চনক ছেত্ৰী ঘৰ নং : 16 বয়স : 51 লিঙ্গ : পুৰুষ	JSP1625021 ফটো উপলব্ধ
79 নাম : তাৰাদেৱী ছেত্ৰী স্বামীৰ নাম : কৃষ্ণ ছেত্ৰী ঘৰ নং : 16 বয়স : 48 লিঙ্গ : মহিলা	JSP1625032 ফটো উপলব্ধ	80 নাম : বিক্ৰম ছেত্ৰী পিতাৰ নাম : কৃষ্ণ বাহাদুৰ ছেত্ৰী ঘৰ নং : ১৬ বয়স : 27 লিঙ্গ : পুৰুষ	JSP0624924 ফটো উপলব্ধ	S 81 নাম : সুনিতা ছেত্ৰী পিতাৰ নাম : কৃষ্ণ ছেত্ৰী ঘৰ নং : ১৬ বয়স : 26 লিঙ্গ : মহিলা	JSP0624932 ফটো উপলব্ধ
82 নাম : উশা ছেত্ৰী পিতাৰ নাম : কৃষ্ণ বাহাদুৰ ছেত্ৰী ঘৰ নং : ১৬ বয়স : 24 লিঙ্গ : মহিলা	JSP1160084 ফটো উপলব্ধ	83 নাম : ভিম বাহাদুৰ ছেত্ৰী পিতাৰ নাম : কৃষ্ণ বাহাদুৰ ছেত্ৰী ঘৰ নং : ১৬ বয়স : 23 লিঙ্গ : পুৰুষ	JSP1166396 ফটো উপলব্ধ	84 নাম : ৰোহিত ছেত্ৰী পিতাৰ নাম : কৃষ্ণ বাহাদুৰ ছেত্ৰী ঘৰ নং : 16 বয়স : 21 লিঙ্গ : পুৰুষ	JSP3306982 ফটো উপলব্ধ
85 নাম : পুষ্প লাল ছেত্ৰী পিতাৰ নাম : কৃষ্ণ বাহাদুৰ ছেত্ৰী ঘৰ নং : 16 বয়স : 21 লিঙ্গ : পুৰুষ	OAP0145342 ফটো উপলব্ধ	S 86 নাম : গোপাল বাহাদুৰ ছেত্ৰী পিতাৰ নাম : চনক ছেত্ৰী ঘৰ নং : 17 বয়স : 48 লিঙ্গ : পুৰুষ	JSP1625065 ফটো উপলব্ধ	87 নাম : ৰাম বাহাদুৰ ছেত্ৰী পিতাৰ নাম : চনক ছেত্ৰী ঘৰ নং : 17 বয়স : 44 লিঙ্গ : পুৰুষ	JSP1625076 ফটো উপলব্ধ
88 নাম : পাৰ্বতী ছেত্ৰী স্বামীৰ নাম : গোপাল বাহাদুৰ ছেত্ৰী ঘৰ নং : 17 বয়স : 41 লিঙ্গ : মহিলা	OAP0108233 ফটো উপলব্ধ	89 নাম : হৰি বাহাদুৰ ছেত্ৰী পিতাৰ নাম : চনক ছেত্ৰী ঘৰ নং : 17 বয়স : 40 লিঙ্গ : পুৰুষ	JSP1625087 ফটো উপলব্ধ	90 নাম : দিল বাঃ ছেত্ৰী পিতাৰ নাম : শংকৰ বাঃ ছেত্ৰী ঘৰ নং : 17 বয়স : 37 লিঙ্গ : পুৰুষ	JSP1625098 ফটো উপলব্ধ



91 নাম : সুমিতা দেবী স্বামীৰ নাম: ৰাম বাহাদুৰ ছেত্ৰী ঘৰ নং : 17 বয়স : 36 লিঙ্গ : মহিলা	OAP0038588 ফটো উপলব্ধ	92 নাম : প্ৰেম বাহাদুৰ চেত্ৰী পিতাৰ নাম: গোপীলাল বাহাদুৰ চেত্ৰী ঘৰ নং : 19 বয়স : 19 লিঙ্গ : পুৰুষ	OAP0155978 ফটো উপলব্ধ	93 নাম : মন বাহাদুৰ অধিকাৰী পিতাৰ নাম: বাৰীদ্বৰজ অধিকাৰী ঘৰ নং : 18 বয়স : 72 লিঙ্গ : পুৰুষ	JSP1625134 ফটো উপলব্ধ
94 নাম : হেমামায়া অধিকাৰী স্বামীৰ নাম: মন অধিকাৰী ঘৰ নং : 18 বয়স : 64 লিঙ্গ : মহিলা	JSP1625145 ফটো উপলব্ধ	95 নাম : মনিৰাজ ছেত্ৰী পিতাৰ নাম: মন বাহাদুৰ ছেত্ৰী ঘৰ নং : 18 বয়স : 53 লিঙ্গ : পুৰুষ	JSP1625156 ফটো উপলব্ধ	96 নাম : তৰা বাঃ চেত্ৰী পিতাৰ নাম: মন বাঃ চেত্ৰী ঘৰ নং : 18 বয়স : 47 লিঙ্গ : পুৰুষ	JSP1625112 ফটো উপলব্ধ
97 নাম : লোক বাহাদুৰ ছেত্ৰী পিতাৰ নাম: মন ছেত্ৰী ঘৰ নং : 18 বয়স : 45 লিঙ্গ : পুৰুষ	JSP1625167 ফটো উপলব্ধ	98 নাম : সন্তোষী ছেত্ৰী স্বামীৰ নাম: তৰা ছেত্ৰী ঘৰ নং : 18 বয়স : 43 লিঙ্গ : মহিলা	JSP1625178 ফটো উপলব্ধ	99 নাম : মমিতা ছেত্ৰী স্বামীৰ নাম: হৰি বাহাদুৰ ছেত্ৰী ঘৰ নং : 18 বয়স : 42 লিঙ্গ : মহিলা	JSP3306172 ফটো উপলব্ধ
100 নাম : কল্পনা ছেত্ৰী স্বামীৰ নাম: লুক বাঃ ছেত্ৰী ঘৰ নং : 18 বয়স : 36 লিঙ্গ : মহিলা	JSP1625123 ফটো উপলব্ধ	101 নাম : হৰি বাঃ চেত্ৰী পিতাৰ নাম: মন বাঃ চেত্ৰী ঘৰ নং : 18 বয়স : 35 লিঙ্গ : পুৰুষ	JSP1625101 ফটো উপলব্ধ	102 নাম : হিৰা ছেত্ৰী পিতাৰ নাম: মন বাঃ ছেত্ৰী ঘৰ নং : 18 বয়স : 32 লিঙ্গ : মহিলা	JSP1630564 ফটো উপলব্ধ
103 নাম : কৃষ্ণ ছেত্ৰী পিতাৰ নাম: তৰা বাহাদুৰ ছেত্ৰী ঘৰ নং : 18 বয়স : 23 লিঙ্গ : পুৰুষ	JSP1198050 ফটো উপলব্ধ	104 নাম : কিৰণ চেত্ৰী পিতাৰ নাম: লুক বাহাদুৰ চেত্ৰী ঘৰ নং : 18 বয়স : 23 লিঙ্গ : পুৰুষ	JSP3307865 ফটো উপলব্ধ	105 নাম : বিকাশ ছেত্ৰী পিতাৰ নাম: মনিৰাজ ছেত্ৰী ঘৰ নং : 18 বয়স : 21 লিঙ্গ : পুৰুষ	OAP0055962 ফটো উপলব্ধ
106 নাম : উত্তম ছেত্ৰী পিতাৰ নাম: লোক বাহাদুৰ ছেত্ৰী ঘৰ নং : 18 বয়স : 19 লিঙ্গ : পুৰুষ	OAP0164277 ফটো উপলব্ধ	107 নাম : লীলা তামাং পিতাৰ নাম: সৰ্বজিত তামাং ঘৰ নং : 19 বয়স : 72 লিঙ্গ : পুৰুষ	JSP1625189 ফটো উপলব্ধ	108 নাম : বিষ্ণুমায়া তামাং স্বামীৰ নাম: লিলা তামাং ঘৰ নং : 19 বয়স : 63 লিঙ্গ : মহিলা	JSP1625190 ফটো উপলব্ধ
109 নাম : জিত তামাং পিতাৰ নাম: লিলা তামাং ঘৰ নং : 19 বয়স : 39 লিঙ্গ : পুৰুষ	JSP1625203 ফটো উপলব্ধ	110 নাম : মনিকা টায়ে পিতাৰ নাম: বকেন টায়ে ঘৰ নং : 19 বয়স : 28 লিঙ্গ : মহিলা	JSP0444166 ফটো উপলব্ধ	111 নাম : জোনটি তামাং স্বামীৰ নাম: জিত তামাং ঘৰ নং : 19 বয়স : 27 লিঙ্গ : মহিলা	JSP3309028 ফটো উপলব্ধ
E 112 নাম : পল লিঙ্গু পিতাৰ নাম: শিৱনাহংগা লিঙ্গু ঘৰ নং : 20 বয়স : 78 লিঙ্গ : পুৰুষ	JSP1625214 ফটো উপলব্ধ	113 নাম : ফুলমায়া লিঙ্গু স্বামীৰ নাম: পল লিঙ্গু ঘৰ নং : 20 বয়স : 60 লিঙ্গ : মহিলা	JSP1625236 ফটো উপলব্ধ	114 নাম : সুৰজ লিঙ্গু পিতাৰ নাম: পল লিঙ্গু ঘৰ নং : 20 বয়স : 34 লিঙ্গ : পুৰুষ	JSP1630575 ফটো উপলব্ধ
115 নাম : আশা লিঙ্গু পিতাৰ নাম: পল বাহাদুৰ লিঙ্গু ঘৰ নং : 20 বয়স : 29 লিঙ্গ : মহিলা	JSP0624965 ফটো উপলব্ধ	116 নাম : সঞ্জীৱ লিঙ্গু পিতাৰ নাম: পল বাহাদুৰ লিঙ্গু ঘৰ নং : 20 বয়স : 27 লিঙ্গ : পুৰুষ	JSP0624957 ফটো উপলব্ধ	117 নাম : সুমন লিঙ্গু পিতাৰ নাম: বিনোদ লিঙ্গু ঘৰ নং : 20 বয়স : 23 লিঙ্গ : মহিলা	OAP0175315 ফটো উপলব্ধ
118 নাম : সুমিত্ৰা বিশ্বকৰ্মা স্বামীৰ নাম: শ্যাম বিশ্বকৰ্মা ঘৰ নং : 21 বয়স : 44 লিঙ্গ : মহিলা	JSP1625269 ফটো উপলব্ধ	119 নাম : টিলমায়া ছেত্ৰী স্বামীৰ নাম: পিথী ছেত্ৰী ঘৰ নং : 22 বয়স : 73 লিঙ্গ : মহিলা	JSP1625281 ফটো উপলব্ধ	120 নাম : টেক ছেত্ৰী পিতাৰ নাম: পিথী ছেত্ৰী ঘৰ নং : 22 বয়স : 46 লিঙ্গ : পুৰুষ	JSP1625292 ফটো উপলব্ধ



121 নাম : অৰ্জুন ছেত্ৰী পিতাৰ নাম: পৃথি ছেত্ৰী ঘৰ নং : 22 বয়স : 43 লিঙ্গ : পুৰুষ	JSP1625316 ফটো উপলব্ধ	122 নাম : পবিত্ৰা ছেত্ৰী স্বামীৰ নাম: টেক ছেত্ৰী ঘৰ নং : 22 বয়স : 42 লিঙ্গ : মহিলা	JSP1625305 ফটো উপলব্ধ	S 123 নাম : মুন ছেত্ৰী স্বামীৰ নাম: অৰ্জুন ছেত্ৰী ঘৰ নং : 22 বয়স : 40 লিঙ্গ : মহিলা	JSP1625327 ফটো উপলব্ধ
124 নাম : কুলবালা দাস পিতাৰ নাম: প্ৰিয়কুমাৰ দাস ঘৰ নং : 22 বয়স : 29 লিঙ্গ : মহিলা	JSP1744101 ফটো উপলব্ধ	S 125 নাম : ডম্বৰ বাহাদুৰ ছেত্ৰী পিতাৰ নাম: টেক বাহাদুৰ ছেত্ৰী ঘৰ নং : 23 বয়স : 26 লিঙ্গ : পুৰুষ	JSP0624395 ফটো উপলব্ধ	126 নাম : পদম ছেত্ৰী পিতাৰ নাম: অৰ্জুন ছেত্ৰী ঘৰ নং : 22 বয়স : 25 লিঙ্গ : পুৰুষ	JSP1048347 ফটো উপলব্ধ
S 127 নাম : যাদিক ছেত্ৰী পিতাৰ নাম: টেক ছেত্ৰী ঘৰ নং : 22 বয়স : 19 লিঙ্গ : মহিলা	OAP0163204 ফটো উপলব্ধ	128 নাম : মন বাহাদুৰ ছেত্ৰী পিতাৰ নাম: বৰ্ন ছেত্ৰী ঘৰ নং : 23 বয়স : 47 লিঙ্গ : পুৰুষ	JSP1625338 ফটো উপলব্ধ	129 নাম : মনমায়া ছেত্ৰী স্বামীৰ নাম: মন ছেত্ৰী ঘৰ নং : 23 বয়স : 44 লিঙ্গ : মহিলা	JSP1625349 ফটো উপলব্ধ
130 নাম : কুমাৰ ছেত্ৰী পিতাৰ নাম: মন বাহাদুৰ ছেত্ৰী ঘৰ নং : 23 বয়স : 30 লিঙ্গ : পুৰুষ	JSP0101568 ফটো উপলব্ধ	131 নাম : গমা ছেত্ৰী স্বামীৰ নাম: কুমাৰ ছেত্ৰী ঘৰ নং : 23 বয়স : 30 লিঙ্গ : মহিলা	JSP0624981 ফটো উপলব্ধ	132 নাম : চান ছেত্ৰী পিতাৰ নাম: মন বাহাদুৰ ছেত্ৰী ঘৰ নং : 23 বয়স : 28 লিঙ্গ : পুৰুষ	JSP0102806 ফটো উপলব্ধ
133 নাম : কল্পনা ছেত্ৰী পিতাৰ নাম: মন বাহাদুৰ ছেত্ৰী ঘৰ নং : 23 বয়স : 27 লিঙ্গ : মহিলা	JSP0624387 ফটো উপলব্ধ	134 নাম : দিঠা বদলা পিতাৰ নাম: বদ্রীনাথ বদলা ঘৰ নং : 24 বয়স : 55 লিঙ্গ : পুৰুষ	JSP1625372 ফটো উপলব্ধ	135 নাম : বেখা বদলা পিতাৰ নাম: দিঠা বদলা ঘৰ নং : 24 বয়স : 44 লিঙ্গ : মহিলা	JSP1625383 ফটো উপলব্ধ
136 নাম : চন্দ্ৰ মগৰ পিতাৰ নাম: ডম্বৰ মগৰ ঘৰ নং : 25 বয়স : 54 লিঙ্গ : পুৰুষ	JSP1625407 ফটো উপলব্ধ	137 নাম : ডম্বৰ কুমাৰী মগৰ স্বামীৰ নাম: চন্দ্ৰ মগৰ ঘৰ নং : 25 বয়স : 52 লিঙ্গ : মহিলা	JSP1630359 ফটো উপলব্ধ	138 নাম : ৰাজু থাপা পিতাৰ নাম: ডম্বৰ বাহাদুৰ থাপা ঘৰ নং : 25 বয়স : 45 লিঙ্গ : পুৰুষ	JSP3943644 ফটো উপলব্ধ
139 নাম : জুনি তামাং পিতাৰ নাম: বি বি তামাং ঘৰ নং : 25 বয়স : 41 লিঙ্গ : পুৰুষ	OAP0124875 ফটো উপলব্ধ	140 নাম : সুভাষ থাপা পিতাৰ নাম: চন্দ্ৰ বাঃ থাপা ঘৰ নং : 25 বয়স : 38 লিঙ্গ : পুৰুষ	JSP1625430 ফটো উপলব্ধ	R 141 নাম : ভোকটে বাহাদুৰ ছেত্ৰী পিতাৰ নাম: পোডোম বাহাদুৰ ছেত্ৰী ঘৰ নং : 25 বয়স : 35 লিঙ্গ : পুৰুষ	OAP0113597 ফটো উপলব্ধ
142 নাম : সৎগীতা থাপা পিতাৰ নাম: সুভাষ থাপা ঘৰ নং : 25 বয়স : 34 লিঙ্গ : মহিলা	JSP1625429 ফটো উপলব্ধ	143 নাম : ডোলো তামাং থাপা স্বামীৰ নাম: ৰাজু থাপা ঘৰ নং : 25 বয়স : 34 লিঙ্গ : মহিলা	JSP1048172 ফটো উপলব্ধ	144 নাম : কুস্তী থাপা স্বামীৰ নাম: ইন্দ্ৰ বাহাদুৰ থাপা ঘৰ নং : 25 বয়স : 27 লিঙ্গ : মহিলা	JSP7291073 ফটো উপলব্ধ
R 145 নাম : স্বাবিত্ৰী মগৰ পিতাৰ নাম: চন্দ্ৰ বাহাদুৰ মগৰ ঘৰ নং : 25 বয়স : 26 লিঙ্গ : মহিলা	JSP7291206 ফটো উপলব্ধ	146 নাম : যাদব মগৰ পিতাৰ নাম: চন্দ্ৰ মগৰ ঘৰ নং : 25 বয়স : 25 লিঙ্গ : পুৰুষ	JSP3305554 ফটো উপলব্ধ	147 নাম : প্ৰদীপ চেত্ৰী পিতাৰ নাম: দেব ব্ৰ চেত্ৰী ঘৰ নং : 25 বয়স : 24 লিঙ্গ : পুৰুষ	OAP0032573 ফটো উপলব্ধ
148 নাম : বৃহিত কুমাৰ ছেত্ৰী পিতাৰ নাম: দেব বাহাদুৰ ছেত্ৰী ঘৰ নং : 25 বয়স : 21 লিঙ্গ : পুৰুষ	OAP0078451 ফটো উপলব্ধ	149 নাম : জীত বাঃ চেত্ৰী পিতাৰ নাম: ভীম বাঃ চেত্ৰী ঘৰ নং : 27 বয়স : 42 লিঙ্গ : পুৰুষ	JSP1625485 ফটো উপলব্ধ	150 নাম : তাৰাদেৱী ছেত্ৰী স্বামীৰ নাম: ভীম ছেত্ৰী ঘৰ নং : 28 বয়স : 64 লিঙ্গ : মহিলা	JSP1625509 ফটো উপলব্ধ



151 নাম : নেত্ৰ কুমাৰী ছেত্ৰী স্বামীৰ নাম : গৰে ছেত্ৰী ঘৰ নং : ১৮ বয়স : 43 লিঙ্গ : মহিলা	JSP1048362 ফটো উপলব্ধ	152 নাম : গৰে ছেত্ৰী পিতাৰ নাম : ভীম ছেত্ৰী ঘৰ নং : 28 বয়স : 42 লিঙ্গ : পুৰুষ	JSP1625510 ফটো উপলব্ধ	S 153 নাম : ধনমায়া ছেত্ৰী পিতাৰ নাম : ভীম ছেত্ৰী ঘৰ নং : ১৮ বয়স : 28 লিঙ্গ : মহিলা	JSP0124545 ফটো উপলব্ধ
154 নাম : ধন বাহাদুৰ ৰায় পিতাৰ নাম : চন্দ্ৰ ৰায় ঘৰ নং : 29 বয়স : 57 লিঙ্গ : পুৰুষ	JSP1625532 ফটো উপলব্ধ	155 নাম : বিনোদ লিম্বু পিতাৰ নাম : পল বাহাদুৰ লিম্বু ঘৰ নং : 29 বয়স : 38 লিঙ্গ : পুৰুষ	JSP1625247 ফটো উপলব্ধ	156 নাম : পূৰ্ণ বাহাদুৰ ৰায় মাতৃৰ নাম : ধন বাহাদুৰ ৰায় ঘৰ নং : 29 বয়স : 30 লিঙ্গ : পুৰুষ	JSP1630360 ফটো উপলব্ধ
157 নাম : টিকামায়া ছেত্ৰী স্বামীৰ নাম : ভক্ত ছেত্ৰী ঘৰ নং : 31 বয়স : 78 লিঙ্গ : মহিলা	JSP1625576 ফটো উপলব্ধ	158 নাম : কমলা ছেত্ৰী স্বামীৰ নাম : ৰাম বাহাদুৰ ছেত্ৰী ঘৰ নং : 31 বয়স : 53 লিঙ্গ : মহিলা	JSP0624999 ফটো উপলব্ধ	159 নাম : ৰাম বাহাদুৰ ছেত্ৰী পিতাৰ নাম : ভক্ত ছেত্ৰী ঘৰ নং : 31 বয়স : 51 লিঙ্গ : পুৰুষ	JSP0137398 ফটো উপলব্ধ
160 নাম : সীতা ছেত্ৰী স্বামীৰ নাম : মহেন্দ্ৰ ছেত্ৰী ঘৰ নং : 31 বয়স : 44 লিঙ্গ : মহিলা	JSP1625598 ফটো উপলব্ধ	161 নাম : জিত ছেত্ৰী পিতাৰ নাম : ভক্ত ছেত্ৰী ঘৰ নং : 31 বয়স : 44 লিঙ্গ : পুৰুষ	JSP1625623 ফটো উপলব্ধ	S2 162 নাম : মায়া ছেত্ৰী স্বামীৰ নাম : ৰাজু ছেত্ৰী ঘৰ নং : 31 বয়স : 42 লিঙ্গ : মহিলা	JSP1625612 ফটো উপলব্ধ
163 নাম : গমা ছেত্ৰী স্বামীৰ নাম : জিত ছেত্ৰী ঘৰ নং : 31 বয়স : 40 লিঙ্গ : মহিলা	JSP1625634 ফটো উপলব্ধ	164 নাম : ইন্দ্ৰ ছেত্ৰী পিতাৰ নাম : ভক্ত ছেত্ৰী ঘৰ নং : 31 বয়স : 40 লিঙ্গ : পুৰুষ	JSP1625645 ফটো উপলব্ধ	165 নাম : জানকী ছেত্ৰী স্বামীৰ নাম : ইন্দ্ৰ ছেত্ৰী ঘৰ নং : 31 বয়স : 39 লিঙ্গ : মহিলা	JSP1625656 ফটো উপলব্ধ
166 নাম : চন্দ্ৰ বাহাদুৰ ছেত্ৰী পিতাৰ নাম : ৰাম বাহাদুৰ ছেত্ৰী ঘৰ নং : 31 বয়স : 29 লিঙ্গ : পুৰুষ	JSP0251710 ফটো উপলব্ধ	167 নাম : নিৰ্মলা ছেত্ৰী পিতাৰ নাম : ৰাম বাহাদুৰ ছেত্ৰী ঘৰ নং : 31 বয়স : 27 লিঙ্গ : মহিলা	JSP0254524 ফটো উপলব্ধ	168 নাম : ফনিন্দ্ৰ ছেত্ৰী পিতাৰ নাম : মহেন্দ্ৰ ছেত্ৰী ঘৰ নং : 31 বয়স : 27 লিঙ্গ : পুৰুষ	JSP0624619 ফটো উপলব্ধ
169 নাম : পূৰ্ণ বাহাদুৰ ছেত্ৰী পিতাৰ নাম : ৰাম বাহাদুৰ ছেত্ৰী ঘৰ নং : 31 বয়স : 26 লিঙ্গ : পুৰুষ	JSP9084971 ফটো উপলব্ধ	170 নাম : বীনা নেৱাৰ স্বামীৰ নাম : তিলক কুমাৰ নেৱাৰ ঘৰ নং : 31 বয়স : 25 লিঙ্গ : মহিলা	JSP3945243 ফটো উপলব্ধ	171 নাম : সিতা ছেত্ৰী স্বামীৰ নাম : চন্দ্ৰ বাহাদুৰ ছেত্ৰী ঘৰ নং : 31 বয়স : 22 লিঙ্গ : মহিলা	OAP0009704 ফটো উপলব্ধ
172 নাম : কুমাৰ ছেত্ৰী পিতাৰ নাম : মহেন্দ্ৰ ছেত্ৰী ঘৰ নং : 31 বয়স : 21 লিঙ্গ : পুৰুষ	OAP0013763 ফটো উপলব্ধ	173 নাম : মিনকুমাৰ বদলা পিতাৰ নাম : কৃষ্ণলাল বদলা ঘৰ নং : 32 বয়স : 40 লিঙ্গ : পুৰুষ	JSP1625678 ফটো উপলব্ধ	174 নাম : ৰাজু বদলা পিতাৰ নাম : কৃষ্ণলাল বদলা ঘৰ নং : 32 বয়স : 34 লিঙ্গ : পুৰুষ	JSP1625690 ফটো উপলব্ধ
175 নাম : দিলীপ নেৱাৰ পিতাৰ নাম : দেৱীপ্ৰসাদ নেৱাৰ ঘৰ নং : 33 বয়স : 51 লিঙ্গ : পুৰুষ	JSP1625703 ফটো উপলব্ধ	176 নাম : চম্পা নেৱাৰ স্বামীৰ নাম : দিলীপ নেৱাৰ ঘৰ নং : 33 বয়স : 48 লিঙ্গ : মহিলা	JSP1625714 ফটো উপলব্ধ	S 177 নাম : ৰঞ্জিতা দুৱৈ মিলি স্বামীৰ নাম : পৰিত্ৰ মিলি ঘৰ নং : 33 বয়স : 27 লিঙ্গ : মহিলা	JSP0582627 ফটো উপলব্ধ
178 নাম : বিষ্ণু মায়া নেৱাৰ পিতাৰ নাম : দিলীপ নেৱাৰ ঘৰ নং : 33 বয়স : 20 লিঙ্গ : মহিলা	OAP0159863 ফটো উপলব্ধ	179 নাম : কেদাৰ থাপা পিতাৰ নাম : ৰণধৰজ থাপা ঘৰ নং : 34 বয়স : 72 লিঙ্গ : পুৰুষ	JSP1243216 ফটো উপলব্ধ	180 নাম : খেম বাহাদুৰ থাপা পিতাৰ নাম : কেদাৰ থাপা ঘৰ নং : 34 বয়স : 40 লিঙ্গ : পুৰুষ	JSP1243238 ফটো উপলব্ধ



181 নাম : তাৰা থাপা স্বামীৰ নাম : খেম বাহাদুৰ থাপা ঘৰ নং : 34 বয়স : 36 লিঙ্গ : মহিলা	JSP1243261 ফটো উপলব্ধ	182 নাম : ৰেখা নেৱাৰ স্বামীৰ নাম : ৰতন বাহাদুৰ নেৱাৰ ঘৰ নং : 35 বয়স : 70 লিঙ্গ : মহিলা	JSP1625747 ফটো উপলব্ধ	183 নাম : পবন নেৱাৰ পিতাৰ নাম : ৰতন নেৱাৰ ঘৰ নং : 35 বয়স : 56 লিঙ্গ : পুৰুষ	JSP1625770 ফটো উপলব্ধ
184 নাম : দীপক নেৱাৰ পিতাৰ নাম : ৰতন নেৱাৰ ঘৰ নং : 35 বয়স : 44 লিঙ্গ : পুৰুষ	JSP1625758 ফটো উপলব্ধ	185 নাম : দুৰ্গাকুমাৰী নেৱাৰ স্বামীৰ নাম : দীপক নেৱাৰ ঘৰ নং : 35 বয়স : 43 লিঙ্গ : মহিলা	JSP1625769 ফটো উপলব্ধ	186 নাম : পমিলা নেৱাৰ স্বামীৰ নাম : পৱন নেৱাৰ ঘৰ নং : 35 বয়স : 39 লিঙ্গ : মহিলা	JSP1625781 ফটো উপলব্ধ
187 নাম : কুমাৰ নেৱাৰ পিতাৰ নাম : ৰতন বাহাদুৰ নেৱাৰ ঘৰ নং : 34 বয়স : 34 লিঙ্গ : পুৰুষ	JSP0255174 ফটো উপলব্ধ	S 188 নাম : হেমা শ্ৰেমে মুক্তি স্বামীৰ নাম : দিবীষ মিলি ঘৰ নং : 35 বয়স : 31 লিঙ্গ : মহিলা	JSP0584607 ফটো উপলব্ধ	189 নাম : ভৱানী নেৱাৰ স্বামীৰ নাম : কুমাৰ নেৱাৰ ঘৰ নং : 35 বয়স : 28 লিঙ্গ : মহিলা	JSP0255802 ফটো উপলব্ধ
190 নাম : বিশাল নেৱাৰ পিতাৰ নাম : দীপক নেৱাৰ ঘৰ নং : 35 বয়স : 27 লিঙ্গ : পুৰুষ	JSP7291198 ফটো উপলব্ধ	191 নাম : লক্ষ্মী নেৱাৰ পিতাৰ নাম : দীপক নেৱাৰ ঘৰ নং : 35 বয়স : 26 লিঙ্গ : মহিলা	JSP1142140 ফটো উপলব্ধ	192 নাম : ৰাজিব নেৱাৰ পিতাৰ নাম : দীপক নেৱাৰ ঘৰ নং : 35 বয়স : 21 লিঙ্গ : পুৰুষ	JSP3309598 ফটো উপলব্ধ
193 নাম : খেম বাহাদুৰ নেৱাৰ পিতাৰ নাম : এই নেৱাৰ ঘৰ নং : 36 বয়স : 51 লিঙ্গ : পুৰুষ	JSP1625792 ফটো উপলব্ধ	194 নাম : দুৰ্গামায়া নেৱাৰ স্বামীৰ নাম : খেম বাহাদুৰ নেৱাৰ ঘৰ নং : 36 বয়স : 49 লিঙ্গ : মহিলা	JSP1625805 ফটো উপলব্ধ	195 নাম : ওম বাহাদুৰ নেৱাৰ পিতাৰ নাম : খেম বাহাদুৰ নেৱাৰ ঘৰ নং : 36 বয়স : 27 লিঙ্গ : পুৰুষ	JSP7291230 ফটো উপলব্ধ
196 নাম : শেৰ বাহাদুৰ নেৱাৰ পিতাৰ নাম : খেম বাহাদুৰ নেৱাৰ ঘৰ নং : 36 বয়স : 22 লিঙ্গ : পুৰুষ	OAP0138149 ফটো উপলব্ধ	197 নাম : ৰেৱত নেৱাৰ পিতাৰ নাম : মানধ্বজ নেৱাৰ ঘৰ নং : 37 বয়স : 61 লিঙ্গ : পুৰুষ	JSP1625816 ফটো উপলব্ধ	198 নাম : ৰাজেন নেৱাৰ পিতাৰ নাম : ৰেবত নেৱাৰ ঘৰ নং : 37 বয়স : 44 লিঙ্গ : পুৰুষ	JSP1625849 ফটো উপলব্ধ
199 নাম : পদ্মা নেৱাৰ স্বামীৰ নাম : ৰাজেন নেৱাৰ ঘৰ নং : 37 বয়স : 37 লিঙ্গ : মহিলা	JSP1625838 ফটো উপলব্ধ	200 নাম : এচ বাহাদুৰ নেৱাৰ পিতাৰ নাম : ৰেবত নেৱাৰ ঘৰ নং : 37 বয়স : 37 লিঙ্গ : পুৰুষ	JSP1625850 ফটো উপলব্ধ	201 নাম : সুমিত্ৰা নেৱাৰ স্বামীৰ নাম : এচ বাহাদুৰ নেৱাৰ ঘৰ নং : 37 বয়স : 32 লিঙ্গ : মহিলা	JSP7291222 ফটো উপলব্ধ
202 নাম : অঞ্জলী নেৱাৰ পিতাৰ নাম : ৰাজেন নেৱাৰ ঘৰ নং : 37 বয়স : 20 লিঙ্গ : মহিলা	OAP0085951 ফটো উপলব্ধ	203 নাম : এক নেৱাৰ পিতাৰ নাম : মানধ্বজ নেৱাৰ ঘৰ নং : 38 বয়স : 54 লিঙ্গ : পুৰুষ	JSP1625872 ফটো উপলব্ধ	204 নাম : বিষ্ণুমায়া নেৱাৰ স্বামীৰ নাম : এক নেৱাৰ ঘৰ নং : 38 বয়স : 48 লিঙ্গ : মহিলা	JSP1625883 ফটো উপলব্ধ
205 নাম : বিষ্ণু মায়া নেৱাৰ স্বামীৰ নাম : গজে নেৱাৰ ঘৰ নং : 38 বয়স : 42 লিঙ্গ : মহিলা	JSP1625907 ফটো উপলব্ধ	206 নাম : বিকাশ নেৱাৰ পিতাৰ নাম : গনেশ নেৱাৰ ঘৰ নং : 38 বয়স : 29 লিঙ্গ : পুৰুষ	JSP3945060 ফটো উপলব্ধ	207 নাম : মুন নেৱাৰ স্বামীৰ নাম : বিকাশ নেৱাৰ ঘৰ নং : 38 বয়স : 28 লিঙ্গ : মহিলা	JSP1145952 ফটো উপলব্ধ
208 নাম : বিনোদ নেৱাৰ পিতাৰ নাম : এগ নেৱাৰ ঘৰ নং : 38 বয়স : 24 লিঙ্গ : পুৰুষ	OAP0081513 ফটো উপলব্ধ	209 নাম : বিকাশ নেৱাৰ মাতৃৰ নাম : বিষ্ণু মায়া নেৱাৰ ঘৰ নং : 38 বয়স : 24 লিঙ্গ : পুৰুষ	OAP0158543 ফটো উপলব্ধ	210 নাম : সুনীতা প্ৰধান নেৱাৰ স্বামীৰ নাম : বিকাশ নেৱাৰ ঘৰ নং : 38 বয়স : 21 লিঙ্গ : মহিলা	OAP0174490 ফটো উপলব্ধ



211	JSP1625918	নাম : এম বাহাদুৰ নেৱাৰ পিতাৰ নাম: দেৱীপ্ৰসাদ নেৱাৰ ঘৰ নং : 39 বয়স : 50 লিঙ্গ : পুৰুষ	ফটো উপলব্ধ	212	JSP1625929	নাম : লিলামায়া নেৱাৰ স্বামীৰ নাম: এম নেৱাৰ ঘৰ নং : 39 বয়স : 45 লিঙ্গ : মহিলা	ফটো উপলব্ধ	213	JSP0256040	নাম : তিলক কুমাৰ নেৱাৰ পিতাৰ নাম: এম বাহাদুৰ নেৱাৰ ঘৰ নং : 39 বয়স : 31 লিঙ্গ : পুৰুষ	ফটো উপলব্ধ
214	JSP3297637	নাম : যম বাহাদুৰ নেৱাৰ পিতাৰ নাম: এম বাহাদুৰ নেৱাৰ ঘৰ নং : 39 বয়স : 28 লিঙ্গ : পুৰুষ	ফটো উপলব্ধ	215	OAP0158535	নাম : দম্বৰী নেৱাৰ পিতাৰ নাম: এম বাহাদুৰ নেৱাৰ ঘৰ নং : 39 বয়স : 21 লিঙ্গ : মহিলা	ফটো উপলব্ধ	216	JSP1625930	নাম : কুল বাহাদুৰ নেৱাৰ পিতাৰ নাম: জয় বাহাদুৰ নেৱাৰ ঘৰ নং : 40 বয়স : 54 লিঙ্গ : পুৰুষ	ফটো উপলব্ধ
217	JSP1625941	নাম : চন্দ্ৰমায়া নেৱাৰ স্বামীৰ নাম: কুল বাহাদুৰ নেৱাৰ ঘৰ নং : 40 বয়স : 49 লিঙ্গ : মহিলা	ফটো উপলব্ধ	218	JSP0256552	নাম : চম বাহাদুৰ নেৱাৰ পিতাৰ নাম: কুল বাহাদুৰ নেৱাৰ ঘৰ নং : 80 বয়স : 29 লিঙ্গ : পুৰুষ	ফটো উপলব্ধ	219	JSP0257451	নাম : জীৱন নেৱাৰ পিতাৰ নাম: কুল বাহাদুৰ নেৱাৰ ঘৰ নং : 80 বয়স : 26 লিঙ্গ : পুৰুষ	ফটো উপলব্ধ
220	JSP3956695	নাম : জীত বাহাদুৰ নেৱাৰ পিতাৰ নাম: ওম বাহাদুৰ নেৱাৰ ঘৰ নং : 80 বয়স : 26 লিঙ্গ : পুৰুষ	ফটো উপলব্ধ	221	JSP3956661	নাম : অম্বিকা নেৱাৰ স্বামীৰ নাম: চম বাহাদুৰ নেৱাৰ ঘৰ নং : 80 বয়স : 25 লিঙ্গ : মহিলা	ফটো উপলব্ধ	222	OAP0158188	নাম : খেম বাহাদুৰ নেৱাৰ পিতাৰ নাম: কুল বাহাদুৰ নেৱাৰ ঘৰ নং : 80 বয়স : 23 লিঙ্গ : পুৰুষ	ফটো উপলব্ধ
223	JSP1625963	নাম : ঈশমায়া নেৱাৰ স্বামীৰ নাম: চল বাহাদুৰ নেৱাৰ ঘৰ নং : 41 বয়স : 54 লিঙ্গ : মহিলা	ফটো উপলব্ধ	224	JSP1625974	নাম : লক নেৱাৰ পিতাৰ নাম: চল নেৱাৰ ঘৰ নং : 41 বয়স : 35 লিঙ্গ : মহিলা	ফটো উপলব্ধ	225	JSP0257550	নাম : নিৰ বাহাদুৰ নেৱাৰ পিতাৰ নাম: চল বাহাদুৰ নেৱাৰ ঘৰ নং : 81 বয়স : 28 লিঙ্গ : পুৰুষ	ফটো উপলব্ধ
226	JSP3956752	নাম : কৈলাশ নেৱাৰ পিতাৰ নাম: চল বাহাদুৰ নেৱাৰ ঘৰ নং : 81 বয়স : 28 লিঙ্গ : পুৰুষ	ফটো উপলব্ধ	227	JSP7291180	নাম : পবিত্ৰা নেৱাৰ স্বামীৰ নাম: নিৰ বাহাদুৰ নেৱাৰ ঘৰ নং : 81 বয়স : 27 লিঙ্গ : মহিলা	ফটো উপলব্ধ	228	OAP0160614	নাম : জ্যোতি নেৱাৰ মাতৃৰ নাম: ঈশমায়া নেৱাৰ ঘৰ নং : 81 বয়স : 23 লিঙ্গ : মহিলা	ফটো উপলব্ধ
# 229	JSP1626024	নাম : বহা নেৱাৰ পিতাৰ নাম: শংখা নেৱাৰ ঘৰ নং : 42 বয়স : 74 লিঙ্গ : পুৰুষ	ফটো উপলব্ধ	230	JSP1625985	নাম : চমৰ বাহাদুৰ নেৱাৰ পিতাৰ নাম: শংখা নেৱাৰ ঘৰ নং : 42 বয়স : 58 লিঙ্গ : পুৰুষ	ফটো উপলব্ধ	231	JSP1625996	নাম : জীত বাঃ নেৱাৰ পিতাৰ নাম: বম বাঃ নেৱাৰ ঘৰ নং : 42 বয়স : 40 লিঙ্গ : পুৰুষ	ফটো উপলব্ধ
232	JSP1626002	নাম : বিষ্ণুমায়া নেৱাৰ স্বামীৰ নাম: চম বাঃ নেৱাৰ ঘৰ নং : 42 বয়স : 37 লিঙ্গ : মহিলা	ফটো উপলব্ধ	233	JSP1626013	নাম : চম বাঃ নেৱাৰ পিতাৰ নাম: বম বাঃ নেৱাৰ ঘৰ নং : 42 বয়স : 34 লিঙ্গ : মহিলা	ফটো উপলব্ধ	234	JSP1626035	নাম : দিল মায়া নেৱাৰ পিতাৰ নাম: বম বাঃ নেৱাৰ ঘৰ নং : 42 বয়স : 34 লিঙ্গ : মহিলা	ফটো উপলব্ধ
235	JSP0259952	নাম : বাসুদেৱ নেৱাৰ পিতাৰ নাম: বম বাহাদুৰ নেৱাৰ ঘৰ নং : 82 বয়স : 29 লিঙ্গ : পুৰুষ	ফটো উপলব্ধ	236	OAP0158170	নাম : প্ৰকাশ নেৱাৰ পিতাৰ নাম: চমৰ বাহাদুৰ নেৱাৰ ঘৰ নং : 82 বয়স : 23 লিঙ্গ : পুৰুষ	ফটো উপলব্ধ	237	JSP1626057	নাম : মন বাহাদুৰ নেৱাৰ পিতাৰ নাম: ৰাম কুমাৰ নেৱাৰ ঘৰ নং : 43 বয়স : 47 লিঙ্গ : পুৰুষ	ফটো উপলব্ধ
238	JSP3956885	নাম : গিতা নেৱাৰ স্বামীৰ নাম: মন বাহাদুৰ নেৱাৰ ঘৰ নং : 83 বয়স : 40 লিঙ্গ : মহিলা	ফটো উপলব্ধ	239	OAP0038455	নাম : কালু নেৱাৰ পিতাৰ নাম: কুল বাহাদুৰ নেৱাৰ ঘৰ নং : 43 বয়স : 40 লিঙ্গ : পুৰুষ	ফটো উপলব্ধ	# 240	JSP1630586	নাম : কৃষ্ণা নেৱাৰ পিতাৰ নাম: কুল বাহাদুৰ নেৱাৰ ঘৰ নং : 43 বয়স : 33 লিঙ্গ : পুৰুষ	ফটো উপলব্ধ



241 নাম : চপ্পা ছেত্ৰী নেৰাৰ স্বামীৰ নাম: কৃষ্ণা নেৰাৰ ঘৰ নং : 8৩ বয়স : 30 লিঙ্গ : মহিলা	JSP7291172 ফটো উপলব্ধ	242 নাম : জীত বাহাদুৰ নেৰাৰ পিতাৰ নাম: কুল নেৰাৰ ঘৰ নং : 8৩ বয়স : 29 লিঙ্গ : পুৰুষ	JSP0175737 ফটো উপলব্ধ	243 নাম : মোহন নেৰাৰ পিতাৰ নাম: মানধ্বজ নেৰাৰ ঘৰ নং : 44 বয়স : 56 লিঙ্গ : পুৰুষ	JSP1626068 ফটো উপলব্ধ
244 নাম : শশীধৰ পাংগিং পিতাৰ নাম: সবেশ্বৰ পাংগিং ঘৰ নং : 45 বয়স : 46 লিঙ্গ : পুৰুষ	JSP1626104 ফটো উপলব্ধ	245 নাম : সমীত্ৰা পাংগিং স্বামীৰ নাম: শশীধৰ পাংগিং ঘৰ নং : 45 বয়স : 44 লিঙ্গ : মহিলা	JSP1626126 ফটো উপলব্ধ	246 নাম : বিক্রম পাংগিং পিতাৰ নাম: সবেশ্বৰ পাংগিং ঘৰ নং : 45 বয়স : 40 লিঙ্গ : পুৰুষ	JSP1626115 ফটো উপলব্ধ
247 নাম : সৰুমতী পাংগিং পিতাৰ নাম: সবেশ্বৰ পাংগিং ঘৰ নং : 45 বয়স : 33 লিঙ্গ : মহিলা	JSP1626137 ফটো উপলব্ধ	248 নাম : পুন্যৱতী পাংগিং স্বামীৰ নাম: বিক্রম পাংগিং ঘৰ নং : 8৫ বয়স : 28 লিঙ্গ : মহিলা	JSP0258673 ফটো উপলব্ধ	249 নাম : তুলসী ছেত্ৰী স্বামীৰ নাম: মন ছেত্ৰী ঘৰ নং : 47 বয়স : 54 লিঙ্গ : মহিলা	JSP1626160 ফটো উপলব্ধ
250 নাম : মন বাহাদুৰ ছেত্ৰী পিতাৰ নাম: ধন বাহাদুৰ ছেত্ৰী ঘৰ নং : 47 বয়স : 54 লিঙ্গ : পুৰুষ	JSP1626159 ফটো উপলব্ধ	# 251 নাম : বিনীতা বদলা স্বামীৰ নাম: জীৱন বদলা ঘৰ নং : 8৮ বয়স : 31 লিঙ্গ : মহিলা	JSP0183525 ফটো উপলব্ধ	252 নাম : ৰূপন ছেত্ৰী পিতাৰ নাম: মন বাহাদুৰ ছেত্ৰী ঘৰ নং : 89 বয়স : 29 লিঙ্গ : পুৰুষ	JSP0625012 ফটো উপলব্ধ
253 নাম : উমা বদলা স্বামীৰ নাম: খেমলাল বদলা ঘৰ নং : 48 বয়স : 60 লিঙ্গ : মহিলা	JSP1626182 ফটো উপলব্ধ	254 নাম : জীৱন বদলা পিতাৰ নাম: খেমলাল বদলা ঘৰ নং : 48 বয়স : 40 লিঙ্গ : পুৰুষ	JSP1630371 ফটো উপলব্ধ	255 নাম : ধনলাল বদলা পিতাৰ নাম: খেমলাল বদলা ঘৰ নং : 8৮ বয়স : 29 লিঙ্গ : পুৰুষ	JSP0625798 ফটো উপলব্ধ
256 নাম : ঘনশ্যাম বদলা পিতাৰ নাম: খেমলাল বদলা ঘৰ নং : 8৮ বয়স : 28 লিঙ্গ : পুৰুষ	JSP0186536 ফটো উপলব্ধ	257 নাম : নাৰায়ন গিৰি পিতাৰ নাম: পশুৰাম গিৰি ঘৰ নং : 49 বয়স : 78 লিঙ্গ : পুৰুষ	JSP1626193 ফটো উপলব্ধ	258 নাম : তুলসী গিৰি পিতাৰ নাম: নাৰায়ন গিৰি ঘৰ নং : 49 বয়স : 49 লিঙ্গ : পুৰুষ	JSP1626217 ফটো উপলব্ধ
259 নাম : কল্পনা গিৰি স্বামীৰ নাম: ৰামকুমাৰ গিৰি ঘৰ নং : 49 বয়স : 38 লিঙ্গ : মহিলা	JSP1626240 ফটো উপলব্ধ	260 নাম : ববিতা গিৰি পিতাৰ নাম: নাৰায়ন গিৰি ঘৰ নং : 49 বয়স : 38 লিঙ্গ : মহিলা	OAP0138925 ফটো উপলব্ধ	261 নাম : অৰুনা গিৰি পিতাৰ নাম: নাৰায়ন গিৰি ঘৰ নং : 49 বয়স : 34 লিঙ্গ : মহিলা	OAP0138339 ফটো উপলব্ধ
262 নাম : শ্ৰুপনা গিৰি পিতাৰ নাম: তুলসী গিৰি ঘৰ নং : 8৯ বয়স : 28 লিঙ্গ : মহিলা	JSP1146703 ফটো উপলব্ধ	263 নাম : অৰুনিমা থাপা গিৰি স্বামীৰ নাম: বিকাশ গিৰি ঘৰ নং : 8৯ বয়স : 26 লিঙ্গ : মহিলা	OAP0157123 ফটো উপলব্ধ	264 নাম : বিকাশ গিৰি পিতাৰ নাম: তুলসী গিৰি ঘৰ নং : 8৯ বয়স : 24 লিঙ্গ : পুৰুষ	JSP7291164 ফটো উপলব্ধ
265 নাম : লক্ষ্মী গিৰি মাতৃৰ নাম: কল্পনা গিৰি ঘৰ নং : 8৯ বয়স : 21 লিঙ্গ : মহিলা	OAP0160911 ফটো উপলব্ধ	266 নাম : চাহিল গিৰি পিতাৰ নাম: তুলসী গিৰি ঘৰ নং : 8৯ বয়স : 19 লিঙ্গ : পুৰুষ	OAP0154963 ফটো উপলব্ধ	267 নাম : ললিতা গুৰুং পিতাৰ নাম: বল গুৰুং ঘৰ নং : 51 বয়স : 51 লিঙ্গ : মহিলা	JSP1626251 ফটো উপলব্ধ
268 নাম : মায়া গুৰুং স্বামীৰ নাম: ৰামকুমাৰ গুৰুং ঘৰ নং : ৫১ বয়স : 42 লিঙ্গ : মহিলা	JSP0193607 ফটো উপলব্ধ	269 নাম : ৰাম কুমাৰ গুৰুং পিতাৰ নাম: পদুম গুৰুং ঘৰ নং : 51 বয়স : 33 লিঙ্গ : পুৰুষ	JSP1626262 ফটো উপলব্ধ	270 নাম : সংগীতা গুৰুং পিতাৰ নাম: পদম গুৰুং ঘৰ নং : ৫১ বয়স : 27 লিঙ্গ : মহিলা	JSP0195057 ফটো উপলব্ধ

271 নাম : তাৰা গুৰু পিতাৰ নাম: ৰাম কুমাৰ গুৰু ঘৰ নং : 51 বয়স : 20 লিঙ্গ : পুৰুষ	OAP0147769 ফটো উপলব্ধ	272 নাম : মনমায়া লিঙ্গ স্বামীৰ নাম: ডম্বু লিঙ্গ ঘৰ নং : 52 বয়স : 50 লিঙ্গ : মহিলা	JSP1626295 ফটো উপলব্ধ	273 নাম : চুমল লিঙ্গ স্বামীৰ নাম: ৰাহুল লিঙ্গ ঘৰ নং : 52 বয়স : 33 লিঙ্গ : মহিলা	OAP0063529 ফটো উপলব্ধ
274 নাম : ৰাহুল লিঙ্গ পিতাৰ নাম: ডম্বু লিঙ্গ ঘৰ নং : 52 বয়স : 32 লিঙ্গ : পুৰুষ	JSP1626273 ফটো উপলব্ধ	275 নাম : ৰোষ লিঙ্গ মাতৃৰ নাম: মনমায়া লিঙ্গ ঘৰ নং : 52 বয়স : 29 লিঙ্গ : পুৰুষ	JSP3311081 ফটো উপলব্ধ	276 নাম : কমল লিঙ্গ পিতাৰ নাম: ডম্বু লিঙ্গ ঘৰ নং : 52 বয়স : 28 লিঙ্গ : পুৰুষ	JSP0196428 ফটো উপলব্ধ
277 নাম : বিকাশ লিঙ্গ মাতৃৰ নাম: মনমায়া লিঙ্গ ঘৰ নং : 52 বয়স : 28 লিঙ্গ : পুৰুষ	JSP3311073 ফটো উপলব্ধ	278 নাম : পুনমায়া লিঙ্গ মাতৃৰ নাম: মনমায়া লিঙ্গ ঘৰ নং : 52 বয়স : 24 লিঙ্গ : মহিলা	OAP0154534 ফটো উপলব্ধ	279 নাম : প্ৰনয় চন্দ্ৰ ৰয় মাতৃৰ নাম: কমলা দেবনাথ ৰয় ঘৰ নং : 52 বয়স : 20 লিঙ্গ : পুৰুষ	OAP0152991 ফটো উপলব্ধ
280 নাম : সমীৰ লিঙ্গ মাতৃৰ নাম: মনমায়া লিঙ্গ ঘৰ নং : 52 বয়স : 20 লিঙ্গ : পুৰুষ	OAP0154500 ফটো উপলব্ধ	281 নাম : দিলকুমাৰী লিঙ্গ স্বামীৰ নাম: প্ৰেম লিঙ্গ ঘৰ নং : 54 বয়স : 46 লিঙ্গ : মহিলা	JSP1626342 ফটো উপলব্ধ	S 282 নাম : কুঞ্জমনি বৰুৱা পিতাৰ নাম: মনিৰাম বৰুৱা ঘৰ নং : 54 বয়স : 39 লিঙ্গ : মহিলা	JSP1626353 ফটো উপলব্ধ
S 283 নাম : শান্তী লিঙ্গ পিতাৰ নাম: প্ৰেম লিঙ্গ ঘৰ নং : 58 বয়স : 29 লিঙ্গ : মহিলা	JSP0257642 ফটো উপলব্ধ	284 নাম : দিনেশ লিঙ্গ পিতাৰ নাম: প্ৰেম লিঙ্গ ঘৰ নং : 58 বয়স : 26 লিঙ্গ : পুৰুষ	JSP0259960 ফটো উপলব্ধ	285 নাম : ৰাকেশ লিঙ্গ পিতাৰ নাম: প্ৰেম বাহাদুৰ লিঙ্গ ঘৰ নং : 58 বয়স : 26 লিঙ্গ : পুৰুষ	JSP7291404 ফটো উপলব্ধ
286 নাম : বন্ধিমায়া ৰায় লিঙ্গ স্বামীৰ নাম: দিনেশ লিঙ্গ ঘৰ নং : 58 বয়স : 26 লিঙ্গ : মহিলা	OAP0069252 ফটো উপলব্ধ	287 নাম : দিব্যা লিঙ্গ পিতাৰ নাম: প্ৰেম লিঙ্গ ঘৰ নং : 58 বয়স : 23 লিঙ্গ : মহিলা	OAP0009076 ফটো উপলব্ধ	288 নাম : অভিষেক লিঙ্গ পিতাৰ নাম: প্ৰেম বাহাদুৰ লিঙ্গ ঘৰ নং : 54 বয়স : 19 লিঙ্গ : পুৰুষ	OAP0166355 ফটো উপলব্ধ
289 নাম : মিন লিঙ্গ স্বামীৰ নাম: ৰোহিত লিঙ্গ ঘৰ নং : 55 বয়স : 42 লিঙ্গ : মহিলা	JSP1626375 ফটো উপলব্ধ	290 নাম : চুৰীয়া লিঙ্গ পিতাৰ নাম: লাল বাহাদুৰ লিঙ্গ ঘৰ নং : 55 বয়স : 41 লিঙ্গ : পুৰুষ	JSP1630393 ফটো উপলব্ধ	291 নাম : কমলা লিঙ্গ স্বামীৰ নাম: সূৰ্য্য লিঙ্গ ঘৰ নং : 55 বয়স : 39 লিঙ্গ : মহিলা	JSP1201565 ফটো উপলব্ধ
292 নাম : ৰহিত লিঙ্গ পিতাৰ নাম: লাল লিঙ্গ ঘৰ নং : 55 বয়স : 38 লিঙ্গ : পুৰুষ	JSP1626364 ফটো উপলব্ধ	293 নাম : ভীম বাহাদুৰ লিঙ্গ পিতাৰ নাম: লাল বাহাদুৰ লিঙ্গ ঘৰ নং : 55 বয়স : 38 লিঙ্গ : পুৰুষ	JSP1626386 ফটো উপলব্ধ	294 নাম : প্ৰিয়া প্ৰধান লিঙ্গ অন্যান্য: ভীম বাহাদুৰ লিঙ্গ ঘৰ নং : 55 বয়স : 22 লিঙ্গ : পুৰুষ	JSP3303187 ফটো উপলব্ধ
295 নাম : সৰ্বেশ্বৰী বৰুৱা স্বামীৰ নাম: মিনাৰাম বৰুৱা ঘৰ নং : 56 বয়স : 74 লিঙ্গ : মহিলা	JSP1626422 ফটো উপলব্ধ	296 নাম : বিদ্যাধৰ বৰুৱা পিতাৰ নাম: মিনাৰাম বৰুৱা ঘৰ নং : 56 বয়স : 42 লিঙ্গ : পুৰুষ	JSP1626433 ফটো উপলব্ধ	297 নাম : মৃদলা বৰুৱা স্বামীৰ নাম: বিদ্যাধৰ বৰুৱা ঘৰ নং : 56 বয়স : 40 লিঙ্গ : মহিলা	JSP7291156 ফটো উপলব্ধ
298 নাম : শৰত বৰুৱা পিতাৰ নাম: ৰাজু বৰুৱা ঘৰ নং : 56 বয়স : 23 লিঙ্গ : পুৰুষ	JSP9084310 ফটো উপলব্ধ	299 নাম : গঙ্গেশ্বৰ গগৈ পিতাৰ নাম: কমল গগৈ ঘৰ নং : 57 বয়স : 56 লিঙ্গ : পুৰুষ	JSP1626477 ফটো উপলব্ধ	300 নাম : জোনালী গগৈ স্বামীৰ নাম: গঙ্গেশ্বৰ গগৈ ঘৰ নং : 57 বয়স : 52 লিঙ্গ : মহিলা	JSP1626488 ফটো উপলব্ধ



301 নাম : বিপ্লৱ গগৈ পিতাৰ নাম : গঙ্গেশ্বৰ গগৈ ঘৰ নং : 57 বয়স : 37 লিঙ্গ : পুৰুষ	JSP1626499 ফটো উপলব্ধ	302 নাম : ৰিংকু বৰা গগৈ স্বামীৰ নাম : বিপ্লৱ গগৈ ঘৰ নং : 59 বয়স : 32 লিঙ্গ : মহিলা	JSP7291412 ফটো উপলব্ধ	303 নাম : ৰনজুন গগৈ পিতাৰ নাম : গনেশ্বৰ গগৈ ঘৰ নং : 57 বয়স : 29 লিঙ্গ : পুৰুষ	JSP1630597 ফটো উপলব্ধ
304 নাম : চয়নিকা কোঁৱৰ গগৈ স্বামীৰ নাম : ৰঞ্জন গগৈ ঘৰ নং : 57 বয়স : 25 লিঙ্গ : মহিলা	OAP0157537 ফটো উপলব্ধ	305 নাম : সুৰেন গগৈ পিতাৰ নাম : কমল গগৈ ঘৰ নং : 58 বয়স : 74 লিঙ্গ : পুৰুষ	JSP1626502 ফটো উপলব্ধ	306 নাম : দিতিমনি গগৈ স্বামীৰ নাম : নৱ কুমাৰ গগৈ ঘৰ নং : 58 বয়স : 42 লিঙ্গ : মহিলা	JSP0625780 ফটো উপলব্ধ
307 নাম : নৱকান্ত গগৈ পিতাৰ নাম : সুৰেন গগৈ ঘৰ নং : 58 বয়স : 37 লিঙ্গ : পুৰুষ	JSP1626524 ফটো উপলব্ধ	E 308 নাম : ৰূপহী কোঁৱৰ স্বামীৰ নাম : বলোভদ্ৰ কোঁৱৰ ঘৰ নং : 59 বয়স : 72 লিঙ্গ : মহিলা	JSP1626546 ফটো উপলব্ধ	309 নাম : পদোশ্বৰ কোঁৱৰ পিতাৰ নাম : বলোভদ্ৰ কোঁৱৰ ঘৰ নং : 59 বয়স : 48 লিঙ্গ : পুৰুষ	JSP1626557 ফটো উপলব্ধ
310 নাম : দ্ৰোণ কোঁৱৰ পিতাৰ নাম : বলোভদ্ৰ কোঁৱৰ ঘৰ নং : 59 বয়স : 44 লিঙ্গ : পুৰুষ	JSP1626568 ফটো উপলব্ধ	311 নাম : হিতেশ্বৰ কোঁৱৰ পিতাৰ নাম : প্ৰদীপ কোঁৱৰ ঘৰ নং : 59 বয়স : 29 লিঙ্গ : পুৰুষ	JSP1630600 ফটো উপলব্ধ	312 নাম : জোনমনি কোঁৱৰ স্বামীৰ নাম : হিতেশ্বৰ কোঁৱৰ ঘৰ নং : 59 বয়স : 26 লিঙ্গ : মহিলা	JSP0625756 ফটো উপলব্ধ
313 নাম : ধনমায়া চুৰা স্বামীৰ নাম : মনৱ বা: চুৰা ঘৰ নং : 60 বয়স : 54 লিঙ্গ : মহিলা	JSP1626604 ফটো উপলব্ধ	314 নাম : কালি চুৰা স্বামীৰ নাম : উম্মৰ চুৰা ঘৰ নং : 60 বয়স : 48 লিঙ্গ : মহিলা	JSP0213157 ফটো উপলব্ধ	315 নাম : কমল বাহাদুৰ চুৰা পিতাৰ নাম : মন বাহাদুৰ চুৰা ঘৰ নং : 60 বয়স : 29 লিঙ্গ : পুৰুষ	JSP0214247 ফটো উপলব্ধ
316 নাম : সত্য চুৰা পিতাৰ নাম : উম্মৰ চুৰা ঘৰ নং : 60 বয়স : 29 লিঙ্গ : পুৰুষ	JSP0260273 ফটো উপলব্ধ	317 নাম : সুনিতা লিখু চুৰা স্বামীৰ নাম : কমল বাহাদুৰ চুৰা ঘৰ নং : 60 বয়স : 24 লিঙ্গ : মহিলা	OAP0030460 ফটো উপলব্ধ	E 318 নাম : পুষ্প বৰুৱা স্বামীৰ নাম : জীতিৰাম বৰুৱা ঘৰ নং : 61 বয়স : 68 লিঙ্গ : মহিলা	JSP1626615 ফটো উপলব্ধ
319 নাম : ৰূপালী বৰুৱা স্বামীৰ নাম : অমৃত বৰুৱা ঘৰ নং : 61 বয়স : 40 লিঙ্গ : মহিলা	JSP1626637 ফটো উপলব্ধ	320 নাম : বিজয় বৰুৱা পিতাৰ নাম : জীতিৰাম বৰুৱা ঘৰ নং : 61 বয়স : 37 লিঙ্গ : পুৰুষ	JSP1626648 ফটো উপলব্ধ	321 নাম : ৰুবল বৰুৱা পিতাৰ নাম : জীতিৰাম বৰুৱা ঘৰ নং : 61 বয়স : 36 লিঙ্গ : পুৰুষ	JSP1626659 ফটো উপলব্ধ
322 নাম : ৰিমজীম বৰুৱা স্বামীৰ নাম : ৰুবল বৰুৱা ঘৰ নং : 61 বয়স : 25 লিঙ্গ : মহিলা	JSP0625749 ফটো উপলব্ধ	323 নাম : ৰাজিৰ বৰুৱা পিতাৰ নাম : ৰজনী বৰুৱা ঘৰ নং : 61 বয়স : 23 লিঙ্গ : পুৰুষ	JSP9084526 ফটো উপলব্ধ	324 নাম : পলী চেতিয়া বৰুৱা স্বামীৰ নাম : বিজয় বৰুৱা ঘৰ নং : 61 বয়স : 21 লিঙ্গ : মহিলা	OAP0043281 ফটো উপলব্ধ
325 নাম : সূৰ্য্য ভূঞা পিতাৰ নাম : ঠাকুৰ ভূঞা ঘৰ নং : 62 বয়স : 56 লিঙ্গ : পুৰুষ	JSP1626660 ফটো উপলব্ধ	326 নাম : নিয়দা ভূঞা স্বামীৰ নাম : সূৰ্য্য ভূঞা ঘৰ নং : 62 বয়স : 52 লিঙ্গ : মহিলা	JSP1626671 ফটো উপলব্ধ	327 নাম : দুৰ্লভ ভূঞা পিতাৰ নাম : সূৰ্য্য ভূঞা ঘৰ নং : 62 বয়স : 40 লিঙ্গ : পুৰুষ	JSP1626682 ফটো উপলব্ধ
328 নাম : মৌচুমী শইকিয়া ভূঞা স্বামীৰ নাম : দুৰ্লভ ভূঞা ঘৰ নং : 62 বয়স : 26 লিঙ্গ : মহিলা	JSP0260505 ফটো উপলব্ধ	329 নাম : ৰবিৰাম বসুমতাৰী পিতাৰ নাম : ৰহেন বসুমতাৰী ঘৰ নং : 63 বয়স : 61 লিঙ্গ : পুৰুষ	OAP0063586 ফটো উপলব্ধ	330 নাম : মীনা বসুমতাৰী স্বামীৰ নাম : ৰবিৰাম বসুমতাৰী ঘৰ নং : 63 বয়স : 54 লিঙ্গ : মহিলা	JSP1531426 ফটো উপলব্ধ



331 নাম : চৰন বসুমতাৰী পিতাৰ নাম: ৰবিৰাম বসুমতাৰী ঘৰ নং : ৬৩ বয়স : 22 লিঙ্গ : পুৰুষ	OAP0063941 ফটো উপলব্ধ	332 নাম : অৰন বসুমতাৰী পিতাৰ নাম: ৰবিৰাম বসুমতাৰী ঘৰ নং : ৬৩ বয়স : 21 লিঙ্গ : পুৰুষ	OAP0020420 ফটো উপলব্ধ	R 333 নাম : চৰন বসুমতাৰী পিতাৰ নাম: ৰবিৰাম বসুমতাৰী ঘৰ নং : ৬৩ বয়স : 21 লিঙ্গ : পুৰুষ	OAP0058990 ফটো উপলব্ধ
334 নাম : ৰেন চুতীয়া স্বামীৰ নাম: থানেশ্বৰ চুতীয়া ঘৰ নং : 64 বয়স : 53 লিঙ্গ : মহিলা	JSP1626717 ফটো উপলব্ধ	335 নাম : থানেশ্বৰ চুতীয়া পিতাৰ নাম: গোঁপাল চুতীয়া ঘৰ নং : 64 বয়স : 50 লিঙ্গ : পুৰুষ	JSP1626706 ফটো উপলব্ধ	336 নাম : ডিম্পল চুতীয়া পিতাৰ নাম: থানেশ্বৰ চুতীয়া ঘৰ নং : 64 বয়স : 37 লিঙ্গ : পুৰুষ	JSP1626728 ফটো উপলব্ধ
337 নাম : ঘনমনি চুতীয়া পিতাৰ নাম: থানেশ্বৰ চুতীয়া ঘৰ নং : ৬৪ বয়স : 27 লিঙ্গ : পুৰুষ	JSP0499608 ফটো উপলব্ধ	338 নাম : ৰশ্মিতা চুতীয়া স্বামীৰ নাম: ঘনমনি চুতীয়া ঘৰ নং : ৬৪ বয়স : 27 লিঙ্গ : মহিলা	JSP0499616 ফটো উপলব্ধ	339 নাম : দীপামনি চাংমাই চুতীয়া স্বামীৰ নাম: ডিম্পল চুতীয়া ঘৰ নং : ৬৪ বয়স : 25 লিঙ্গ : মহিলা	OAP0157842 ফটো উপলব্ধ
340 নাম : ৰমা চুতীয়া পিতাৰ নাম: গোঁপাল চুতীয়া ঘৰ নং : 65 বয়স : 53 লিঙ্গ : পুৰুষ	JSP1626740 ফটো উপলব্ধ	341 নাম : পুনিকা চুতীয়া স্বামীৰ নাম: ৰমা চুতীয়া ঘৰ নং : 65 বয়স : 45 লিঙ্গ : মহিলা	JSP1626751 ফটো উপলব্ধ	342 নাম : সুভনাথ চুতীয়া পিতাৰ নাম: ৰমা চুতীয়া ঘৰ নং : 65 বয়স : 25 লিঙ্গ : পুৰুষ	JSP3276888 ফটো উপলব্ধ
343 নাম : বৰ্ণা চুতীয়া পিতাৰ নাম: ৰমা কান্ত চুতীয়া ঘৰ নং : 65 বয়স : 25 লিঙ্গ : মহিলা	JSP3276896 ফটো উপলব্ধ	344 নাম : কৰ্ণ চুতীয়া পিতাৰ নাম: ৰমা চুতীয়া ঘৰ নং : 65 বয়স : 21 লিঙ্গ : মহিলা	OAP0067025 ফটো উপলব্ধ	345 নাম : ৰেৱত কান্ত ভূঞা পিতাৰ নাম: ঠাকুৰ ভূঞা ঘৰ নং : 66 বয়স : 58 লিঙ্গ : পুৰুষ	JSP1626762 ফটো উপলব্ধ
346 নাম : চিত্ৰলেখা ভূঞা স্বামীৰ নাম: ৰেৱত ভূঞা ঘৰ নং : 66 বয়স : 54 লিঙ্গ : মহিলা	JSP1626773 ফটো উপলব্ধ	347 নাম : ভদ্র ভূঞা পিতাৰ নাম: ৰেৱত ভূঞা ঘৰ নং : ৬৬ বয়স : 30 লিঙ্গ : পুৰুষ	JSP0625723 ফটো উপলব্ধ	348 নাম : দিপা ভূঞা স্বামীৰ নাম: ভদ্র ভূঞা ঘৰ নং : ৬৬ বয়স : 27 লিঙ্গ : মহিলা	JSP0625699 ফটো উপলব্ধ
349 নাম : কমল ভূঞা পিতাৰ নাম: দুলাল ভূঞা ঘৰ নং : 67 বয়স : 73 লিঙ্গ : পুৰুষ	JSP1626795 ফটো উপলব্ধ	350 নাম : বাসন্তী ভূঞা স্বামীৰ নাম: কমল ভূঞা ঘৰ নং : 67 বয়স : 66 লিঙ্গ : মহিলা	JSP1626808 ফটো উপলব্ধ	351 নাম : ৰাজল ভূঞা পিতাৰ নাম: কমল ভূঞা ঘৰ নং : 67 বয়স : 36 লিঙ্গ : পুৰুষ	JSP1626831 ফটো উপলব্ধ
352 নাম : শম্ভুনাথ চুতীয়া পিতাৰ নাম: গোঁপাল চুতীয়া ঘৰ নং : 68 বয়স : 54 লিঙ্গ : পুৰুষ	JSP1626842 ফটো উপলব্ধ	353 নাম : প্ৰতিমা চুতীয়া স্বামীৰ নাম: শম্ভু চুতীয়া ঘৰ নং : 68 বয়স : 52 লিঙ্গ : মহিলা	JSP1626853 ফটো উপলব্ধ	354 নাম : অনুপম চুতীয়া পিতাৰ নাম: শম্ভু চুতীয়া ঘৰ নং : 68 বয়স : 36 লিঙ্গ : পুৰুষ	JSP1626864 ফটো উপলব্ধ
355 নাম : প্ৰণৱ চুতীয়া পিতাৰ নাম: সন্তু নাথ চুতীয়া ঘৰ নং : 68 বয়স : 36 লিঙ্গ : পুৰুষ	JSP1626875 ফটো উপলব্ধ	356 নাম : নিহাৰিকা শইকীয়া চুতীয়া স্বামীৰ নাম: অনুপম চুতীয়া ঘৰ নং : ৬৮ বয়স : 29 লিঙ্গ : মহিলা	JSP1199454 ফটো উপলব্ধ	357 নাম : সত্য বৰগোহাঁই পিতাৰ নাম: খগী বৰগোহাঁই ঘৰ নং : 69 বয়স : 49 লিঙ্গ : পুৰুষ	JSP1626897 ফটো উপলব্ধ
358 নাম : কল্যাণী বৰগোহাঁই স্বামীৰ নাম: সত্য বৰগোহাঁই ঘৰ নং : 69 বয়স : 45 লিঙ্গ : মহিলা	JSP1626900 ফটো উপলব্ধ	# 359 নাম : শ্ৰেয়ালী কোঁৱৰ স্বামীৰ নাম: পদ্মেশ্বৰ কোঁৱৰ ঘৰ নং : ৫৯ বয়স : 44 লিঙ্গ : মহিলা	JSP1626944 ফটো উপলব্ধ	360 নাম : প্ৰিয়াশ্ৰী বৰগোহাঁই পিতাৰ নাম: সত্য বৰগোহাঁই ঘৰ নং : ৬৯ বয়স : 19 লিঙ্গ : মহিলা	OAP0157503 ফটো উপলব্ধ



361 নাম : বহাগী বৰুৱা স্বামীৰ নাম: মাৰ্থিন বৰুৱা ঘৰ নং : 70 বয়স : 49 লিঙ্গ : মহিলা	JSP1626977 ফটো উপলব্ধ	362 নাম : সন্ট কোঁৱৰ পিতাৰ নাম: বগাধৰ কোঁৱৰ ঘৰ নং : 70 বয়স : 37 লিঙ্গ : পুৰুষ	JSP1626955 ফটো উপলব্ধ	363 নাম : লীলাম্বৰ বৰুৱা পিতাৰ নাম: মাৰ্থিন বৰুৱা ঘৰ নং : 70 বয়স : 35 লিঙ্গ : পুৰুষ	JSP1626966 ফটো উপলব্ধ
364 নাম : ৰূপহী কোঁৱৰ স্বামীৰ নাম: সন্ট কোঁৱৰ ঘৰ নং : 90 বয়স : 31 লিঙ্গ : মহিলা	JSP0625681 ফটো উপলব্ধ	365 নাম : ভাৰতী বৰুৱা স্বামীৰ নাম: লীলাম্বৰ বৰুৱা ঘৰ নং : 90 বয়স : 29 লিঙ্গ : মহিলা	JSP0259234 ফটো উপলব্ধ	366 নাম : গোপাল ছেত্ৰী পিতাৰ নাম: গঙ্গা ছেত্ৰী ঘৰ নং : 71 বয়স : 69 লিঙ্গ : পুৰুষ	JSP1626988 ফটো উপলব্ধ
367 নাম : তুলসা ছেত্ৰী স্বামীৰ নাম: গকুল ছেত্ৰী ঘৰ নং : 92 বয়স : 26 লিঙ্গ : মহিলা	JSP1203058 ফটো উপলব্ধ	368 নাম : ডম্বৰ গুৰু পিতাৰ নাম: যুদ্ধবীৰ গুৰু ঘৰ নং : 72 বয়স : 82 লিঙ্গ : পুৰুষ	JSP1627005 ফটো উপলব্ধ	369 নাম : মীনাকুমাৰী গুৰু স্বামীৰ নাম: ভীম গুৰু ঘৰ নং : 72 বয়স : 52 লিঙ্গ : মহিলা	JSP1627038 ফটো উপলব্ধ
370 নাম : মন গুৰু পিতাৰ নাম: ডম্বৰ গুৰু ঘৰ নং : 72 বয়স : 47 লিঙ্গ : পুৰুষ	JSP1627049 ফটো উপলব্ধ	371 নাম : গীতামায়া গুৰু স্বামীৰ নাম: মন গুৰু ঘৰ নং : 92 বয়স : 43 লিঙ্গ : মহিলা	JSP3956935 ফটো উপলব্ধ	372 নাম : দিল বাহাদুৰ গুৰু পিতাৰ নাম: ডম্বৰ গুৰু ঘৰ নং : 92 বয়স : 42 লিঙ্গ : পুৰুষ	JSP1203629 ফটো উপলব্ধ
373 নাম : দিল গুৰু পিতাৰ নাম: মন গুৰু ঘৰ নং : 72 বয়স : 39 লিঙ্গ : মহিলা	JSP1627061 ফটো উপলব্ধ	374 নাম : খৰ্ক গুৰু পিতাৰ নাম: ডম্বৰ গুৰু ঘৰ নং : 72 বয়স : 34 লিঙ্গ : পুৰুষ	JSP1630417 ফটো উপলব্ধ	375 নাম : গীতা গুৰু পিতাৰ নাম: ডম্বৰ গুৰু ঘৰ নং : 92 বয়স : 34 লিঙ্গ : মহিলা	JSP0233957 ফটো উপলব্ধ
376 নাম : চান গুৰু স্বামীৰ নাম: দিল বাহাদুৰ গুৰু ঘৰ নং : 92 বয়স : 32 লিঙ্গ : মহিলা	JSP0234179 ফটো উপলব্ধ	377 নাম : অনিতা গুৰু স্বামীৰ নাম: খৰ্ক বাহাদুৰ গুৰু ঘৰ নং : 92 বয়স : 30 লিঙ্গ : মহিলা	JSP0234385 ফটো উপলব্ধ	378 নাম : টেক বাহাদুৰ গুৰু পিতাৰ নাম: ভীম বাহাদুৰ গুৰু ঘৰ নং : 92 বয়স : 25 লিঙ্গ : পুৰুষ	JSP7291289 ফটো উপলব্ধ
379 নাম : দিলিপ গুৰু পিতাৰ নাম: মন বাহাদুৰ গুৰু ঘৰ নং : 92 বয়স : 25 লিঙ্গ : পুৰুষ	JSP7291370 ফটো উপলব্ধ	380 নাম : বিকাশ গুৰু পিতাৰ নাম: মন বাহাদুৰ গুৰু ঘৰ নং : 92 বয়স : 24 লিঙ্গ : পুৰুষ	JSP7291362 ফটো উপলব্ধ	381 নাম : বনশ্ৰী বসুমতাৰী স্বামীৰ নাম: নিপৈন বসুমতাৰী ঘৰ নং : 72 বয়স : 21 লিঙ্গ : মহিলা	OAP0123190 ফটো উপলব্ধ
382 নাম : চন্দ্ৰ নেৱাৰ পিতাৰ নাম: শঙ্খ নেৱাৰ ঘৰ নং : 73 বয়স : 60 লিঙ্গ : পুৰুষ	JSP1627072 ফটো উপলব্ধ	383 নাম : তাৰা বাহাদুৰ নেৱাৰ পিতাৰ নাম: চন্দ্ৰ নেৱাৰ ঘৰ নং : 73 বয়স : 31 লিঙ্গ : পুৰুষ	JSP1630439 ফটো উপলব্ধ	384 নাম : ঋতুপন নেৱাৰ পিতাৰ নাম: চন্দ্ৰ বাহাদুৰ নেৱাৰ ঘৰ নং : 90 বয়স : 29 লিঙ্গ : পুৰুষ	JSP0259283 ফটো উপলব্ধ
385 নাম : প্ৰিয় প্ৰধান নেৱাৰ স্বামীৰ নাম: তাৰা বাহাদুৰ নেৱাৰ ঘৰ নং : 90 বয়স : 24 লিঙ্গ : মহিলা	JSP1160092 ফটো উপলব্ধ	386 নাম : পদম দাহাল পিতাৰ নাম: নৰ দাহাল ঘৰ নং : 74 বয়স : 39 লিঙ্গ : পুৰুষ	JSP1627118 ফটো উপলব্ধ	387 নাম : কৃষ্ণ চেত্ৰী পিতাৰ নাম: নৰ বাঃ চেত্ৰী ঘৰ নং : 74 বয়স : 36 লিঙ্গ : পুৰুষ	JSP1627129 ফটো উপলব্ধ
388 নাম : কমলা ছেত্ৰী স্বামীৰ নাম: কৃষ্ণ ছেত্ৰী ঘৰ নং : 98 বয়স : 28 লিঙ্গ : মহিলা	JSP0259440 ফটো উপলব্ধ	389 নাম : ভদ্ৰমায়া ছেত্ৰী স্বামীৰ নাম: টেক ছেত্ৰী ঘৰ নং : 75 বয়স : 63 লিঙ্গ : মহিলা	JSP1627141 ফটো উপলব্ধ	390 নাম : চাৰাদা ছেত্ৰী স্বামীৰ নাম: ৰাজু ছেত্ৰী ঘৰ নং : 95 বয়স : 31 লিঙ্গ : মহিলা	JSP0237958 ফটো উপলব্ধ



391 নাম : টিকা মায়া ছেত্ৰী স্বামীৰ নাম: লাল বাহাদুৰ ছেত্ৰী ঘৰ নং : ৭৭ বয়স : 77 লিঙ্গ : মহিলা	JSP1199868 ফটো উপলব্ধ	# 392 নাম : পমাকুমাৰী ছেত্ৰী স্বামীৰ নাম: লাল ছেত্ৰী ঘৰ নং : ৭৬ বয়স : 72 লিঙ্গ : মহিলা	JSP1627221 ফটো উপলব্ধ	393 নাম : বীৰ ছেত্ৰী পিতাৰ নাম: লাল ছেত্ৰী ঘৰ নং : 77 বয়স : 59 লিঙ্গ : পুৰুষ	JSP1627209 ফটো উপলব্ধ
# 394 নাম : চন্দমায়া চেত্ৰী স্বামীৰ নাম: পদুম বাঃ চেত্ৰী ঘৰ নং : ১৭৯ বয়স : 59 লিঙ্গ : মহিলা	JSP1627334 ফটো উপলব্ধ	# 395 নাম : হৰি বাহাদুৰ ছেত্ৰী পিতাৰ নাম: লাল বাহাদুৰ ছেত্ৰী ঘৰ নং : ৩০ বয়স : 58 লিঙ্গ : পুৰুষ	JSP0240028 ফটো উপলব্ধ	396 নাম : গীতামায়া ছেত্ৰী স্বামীৰ নাম: বীৰ ছেত্ৰী ঘৰ নং : ৭৭ বয়স : 54 লিঙ্গ : মহিলা	JSP1627210 ফটো উপলব্ধ
397 নাম : জীতামায়া ছেত্ৰী স্বামীৰ নাম: ধন ছেত্ৰী ঘৰ নং : 77 বয়স : 53 লিঙ্গ : মহিলা	JSP1627243 ফটো উপলব্ধ	398 নাম : দান বাহাদুৰ ছেত্ৰী পিতাৰ নাম: লাল ছেত্ৰী ঘৰ নং : 77 বয়স : 52 লিঙ্গ : পুৰুষ	JSP1627232 ফটো উপলব্ধ	# 399 নাম : ভক্ত বাঃ চেত্ৰী পিতাৰ নাম: পদুম বাঃ চেত্ৰী ঘৰ নং : ১৭৯ বয়স : 49 লিঙ্গ : পুৰুষ	JSP1627345 ফটো উপলব্ধ
400 নাম : মন ছেত্ৰী পিতাৰ নাম: লাল ছেত্ৰী ঘৰ নং : 77 বয়স : 44 লিঙ্গ : পুৰুষ	JSP1627254 ফটো উপলব্ধ	# 401 নাম : দীপক চেত্ৰী পিতাৰ নাম: মন বাঃ চেত্ৰী ঘৰ নং : 8৭ বয়স : 42 লিঙ্গ : পুৰুষ	JSP1627367 ফটো উপলব্ধ	402 নাম : বেণকা ছেত্ৰী স্বামীৰ নাম: মন ছেত্ৰী ঘৰ নং : 77 বয়স : 40 লিঙ্গ : মহিলা	JSP1627265 ফটো উপলব্ধ
403 নাম : গোপাল ছেত্ৰী পিতাৰ নাম: লাল ছেত্ৰী ঘৰ নং : 77 বয়স : 40 লিঙ্গ : পুৰুষ	JSP1627276 ফটো উপলব্ধ	404 নাম : খেম বাহাদুৰ ছেত্ৰী পিতাৰ নাম: লাল বাহাদুৰ ছেত্ৰী ঘৰ নং : 77 বয়স : 40 লিঙ্গ : পুৰুষ	JSP1630611 ফটো উপলব্ধ	# 405 নাম : গকুল চেত্ৰী পিতাৰ নাম: গোপাল চেত্ৰী ঘৰ নং : ৭১ বয়স : 39 লিঙ্গ : পুৰুষ	JSP1627323 ফটো উপলব্ধ
# 406 নাম : মঞ্জু ছেত্ৰী স্বামীৰ নাম: কৃষ্ণা ছেত্ৰী ঘৰ নং : 8৬ বয়স : 37 লিঙ্গ : মহিলা	JSP0240036 ফটো উপলব্ধ	407 নাম : প্ৰহ্লাদ ছেত্ৰী পিতাৰ নাম: লাল ছেত্ৰী ঘৰ নং : ৭৭ বয়স : 36 লিঙ্গ : পুৰুষ	JSP0240077 ফটো উপলব্ধ	408 নাম : ৰামকুমাৰ ছেত্ৰী পিতাৰ নাম: লাল ছেত্ৰী ঘৰ নং : 77 বয়স : 36 লিঙ্গ : পুৰুষ	JSP1627298 ফটো উপলব্ধ
409 নাম : গৌৰি ছেত্ৰী স্বামীৰ নাম: ৰাম ছেত্ৰী ঘৰ নং : 77 বয়স : 36 লিঙ্গ : মহিলা	JSP1627301 ফটো উপলব্ধ	# 410 নাম : কৃষ্ণা ছেত্ৰী পিতাৰ নাম: লাল ছেত্ৰী ঘৰ নং : 8৬ বয়স : 36 লিঙ্গ : পুৰুষ	JSP1630622 ফটো উপলব্ধ	# 411 নাম : কৃষ্ণ ছেত্ৰী পিতাৰ নাম: লাল বাহাদুৰ ছেত্ৰী ঘৰ নং : ৭৬ বয়স : 35 লিঙ্গ : পুৰুষ	JSP0625657 ফটো উপলব্ধ
# 412 নাম : গীতা দেৱী ছেত্ৰী স্বামীৰ নাম: হৰি বাহাদুৰ ছেত্ৰী ঘৰ নং : ৩০ বয়স : 34 লিঙ্গ : মহিলা	JSP0240176 ফটো উপলব্ধ	413 নাম : পায়েল ছেত্ৰী স্বামীৰ নাম: প্ৰহ্লাদ ছেত্ৰী ঘৰ নং : ৭৭ বয়স : 34 লিঙ্গ : মহিলা	JSP9045824 ফটো উপলব্ধ	414 নাম : কল্পনা ছেত্ৰী স্বামীৰ নাম: ভীম বাহাদুৰ ছেত্ৰী ঘৰ নং : ৭৭ বয়স : 34 লিঙ্গ : মহিলা	JSP0259721 ফটো উপলব্ধ
415 নাম : মঞ্জু ছেত্ৰী স্বামীৰ নাম: গোপাল ছেত্ৰী ঘৰ নং : 77 বয়স : 33 লিঙ্গ : মহিলা	JSP3208024 ফটো উপলব্ধ	# 416 নাম : প্ৰিয়া ছেত্ৰী স্বামীৰ নাম: দীপক ছেত্ৰী ঘৰ নং : 8৭ বয়স : 33 লিঙ্গ : মহিলা	JSP0625822 ফটো উপলব্ধ	417 নাম : ঘনশ্যাম ছেত্ৰী পিতাৰ নাম: দান বাহাদুৰ ছেত্ৰী ঘৰ নং : ৭৭ বয়স : 30 লিঙ্গ : পুৰুষ	JSP0241539 ফটো উপলব্ধ
418 নাম : উষা দেৱী ছেত্ৰী স্বামীৰ নাম: খেম বাহাদুৰ ছেত্ৰী ঘৰ নং : ৭৭ বয়স : 30 লিঙ্গ : মহিলা	JSP0240739 ফটো উপলব্ধ	# 419 নাম : সিতল ছেত্ৰী স্বামীৰ নাম: কৃষ্ণ ছেত্ৰী ঘৰ নং : ৭৬ বয়স : 28 লিঙ্গ : মহিলা	JSP0625855 ফটো উপলব্ধ	420 নাম : পূৰ্ণিমা ছেত্ৰী পিতাৰ নাম: দান বাহাদুৰ ছেত্ৰী ঘৰ নং : ৭৭ বয়স : 27 লিঙ্গ : মহিলা	JSP0259481 ফটো উপলব্ধ



R 421 নাম : ভক্ত বাহাদুৰ ছেত্ৰী পিতাৰ নাম: ধন বাহাদুৰ ছেত্ৰী ঘৰ নং : ৭৭ বয়স : ২৬ লিঙ্গ : পুৰুষ	JSP9045832 ফটো উপলব্ধ	422 নাম : জিত বাহাদুৰ ছেত্ৰী পিতাৰ নাম: ধন বাঃ ছেত্ৰী ঘৰ নং : ৭৭ বয়স : ২৫ লিঙ্গ : পুৰুষ	OAP0031252 ফটো উপলব্ধ	423 নাম : শেৰ বাঃ ছেত্ৰী পিতাৰ নাম: ৰাম কুমাৰ ছেত্ৰী ঘৰ নং : ৭৭ বয়স : ২১ লিঙ্গ : পুৰুষ	OAP0147777 ফটো উপলব্ধ
424 নাম : লীল অধিকাৰী পিতাৰ নাম: খক অধিকাৰী ঘৰ নং : ৭৮ বয়স : ৬২ লিঙ্গ : পুৰুষ	JSP1627378 ফটো উপলব্ধ	425 নাম : দুৰ্গা বাহাদুৰ অধিকাৰী পিতাৰ নাম: লীলা অধিকাৰী ঘৰ নং : ৭৮ বয়স : ২৯ লিঙ্গ : পুৰুষ	JSP0259754 ফটো উপলব্ধ	S2 426 নাম : নিতা ছেত্ৰী পিতাৰ নাম: লীলা অধিকাৰী ঘৰ নং : ৭৮ বয়স : ২৪ লিঙ্গ : মহিলা	JSP1154509 ফটো উপলব্ধ
E 427 নাম : অনিল ছেত্ৰী পিতাৰ নাম: গনেশ ছেত্ৰী ঘৰ নং : ৭৯ বয়স : ৪০ লিঙ্গ : পুৰুষ	JSP1627390 ফটো উপলব্ধ	428 নাম : ৰাধাৱতী ছেত্ৰী পিতাৰ নাম: অনিল ছেত্ৰী ঘৰ নং : ৭৯ বয়স : ৫৪ লিঙ্গ : পুৰুষ	JSP1627414 ফটো উপলব্ধ	429 নাম : ৰাজু ছেত্ৰী পিতাৰ নাম: অনিল ছেত্ৰী ঘৰ নং : ৭৯ বয়স : ৪৯ লিঙ্গ : পুৰুষ	JSP1627425 ফটো উপলব্ধ
S 430 নাম : অমৰ বাহাদুৰ ছেত্ৰী পিতাৰ নাম: টেক বাহাদুৰ ছেত্ৰী ঘৰ নং : ৭৯ বয়স : ২১ লিঙ্গ : পুৰুষ	OAP0021949 ফটো উপলব্ধ	431 নাম : নেত্ৰবৰ ছেত্ৰী পিতাৰ নাম: তিলক ছেত্ৰী ঘৰ নং : ৮০ বয়স : ৩৩ লিঙ্গ : পুৰুষ	JSP1627470 ফটো উপলব্ধ	432 নাম : মুন্না ছেত্ৰী পিতাৰ নাম: তিলক ছেত্ৰী ঘৰ নং : ৮০ বয়স : ৩১ লিঙ্গ : পুৰুষ	JSP0247627 ফটো উপলব্ধ
433 নাম : লক্ষী মায়া দেবী স্বামীৰ নাম: নেত্ৰ বাহাদুৰ ছেত্ৰী ঘৰ নং : ৮০ বয়স : ২৪ লিঙ্গ : মহিলা	JSP0626127 ফটো উপলব্ধ	434 নাম : নিৰমায়া কাৰ্কী ছেত্ৰী স্বামীৰ নাম: মুন্না ছেত্ৰী ঘৰ নং : ৮০ বয়স : ২৩ লিঙ্গ : মহিলা	OAP0064527 ফটো উপলব্ধ	435 নাম : পূৰ্ণ বাহাদুৰ তামাং পিতাৰ নাম: কৰ্মল তামাং ঘৰ নং : ৮১ বয়স : ৫০ লিঙ্গ : পুৰুষ	JSP1627516 ফটো উপলব্ধ
436 নাম : সনতা তামাং স্বামীৰ নাম: সূৰ্য্য তামাং ঘৰ নং : ৮১ বয়স : ৪৯ লিঙ্গ : মহিলা	JSP1627505 ফটো উপলব্ধ	437 নাম : সীতা তামাং স্বামীৰ নাম: পূৰ্ণ বাহাদুৰ তামাং ঘৰ নং : ৮১ বয়স : ৪৭ লিঙ্গ : মহিলা	JSP1627527 ফটো উপলব্ধ	438 নাম : অমৰ তামাং পিতাৰ নাম: লক বাহাদুৰ তামাং ঘৰ নং : ৮১ বয়স : ২৪ লিঙ্গ : পুৰুষ	JSP0259853 ফটো উপলব্ধ
439 নাম : ধন কুমাৰ তামাং পিতাৰ নাম: পূৰ্ণ বাহাদুৰ তামাং ঘৰ নং : ৮১ বয়স : ২৪ লিঙ্গ : পুৰুষ	JSP9045972 ফটো উপলব্ধ	440 নাম : চুন তামাং পিতাৰ নাম: গোপাল তামাং ঘৰ নং : ৮১ বয়স : ২৩ লিঙ্গ : মহিলা	OAP0077180 ফটো উপলব্ধ	441 নাম : কুবীৰ তামাং পিতাৰ নাম: কমলসিং তামাং ঘৰ নং : ৮২ বয়স : ৪৭ লিঙ্গ : পুৰুষ	JSP1627538 ফটো উপলব্ধ
442 নাম : তোত্ৰীমায়া তামাং স্বামীৰ নাম: কুবীৰ তামাং ঘৰ নং : ৮২ বয়স : ৩৪ লিঙ্গ : মহিলা	JSP1627549 ফটো উপলব্ধ	S 443 নাম : ৰশ্মি ৰামচিয়াৰী বৰো স্বামীৰ নাম: মহেন্দ্ৰ ৰামচিয়াৰী ঘৰ নং : ৮২ বয়স : ৪২ লিঙ্গ : মহিলা	JSP3208160 ফটো উপলব্ধ	444 নাম : সুৰজ ছেত্ৰী পিতাৰ নাম: ভোজৰাজ ছেত্ৰী ঘৰ নং : ৮২ বয়স : ২২ লিঙ্গ : পুৰুষ	OAP0125369 ফটো উপলব্ধ
445 নাম : পদ্মায়া তামাং স্বামীৰ নাম: খক তামাং ঘৰ নং : ৮৩ বয়স : ৫৪ লিঙ্গ : মহিলা	JSP1627550 ফটো উপলব্ধ	446 নাম : মনি কুমাৰ তামাং পিতাৰ নাম: খক বাহাদুৰ তামাং ঘৰ নং : ৮৩ বয়স : ৪১ লিঙ্গ : পুৰুষ	JSP0260513 ফটো উপলব্ধ	447 নাম : দেবী ছেত্ৰী মাতৃৰ নাম: পদ্মায়া তামাং ঘৰ নং : ৮৩ বয়স : ৪১ লিঙ্গ : মহিলা	OAP0067959 ফটো উপলব্ধ
448 নাম : জিত তামাং পিতাৰ নাম: খক তামাং ঘৰ নং : ৮৩ বয়স : ৩৯ লিঙ্গ : পুৰুষ	JSP1201748 ফটো উপলব্ধ	449 নাম : শঙ্ক বাহাদুৰ তামাং পিতাৰ নাম: খক বাহাদুৰ তামাং ঘৰ নং : ৮৩ বয়স : ৩৩ লিঙ্গ : পুৰুষ	JSP0259861 ফটো উপলব্ধ	450 নাম : ৰাহুল তামাং পিতাৰ নাম: খক বাহাদুৰ তামাং ঘৰ নং : ৮৩ বয়স : ২৯ লিঙ্গ : পুৰুষ	JSP0257170 ফটো উপলব্ধ



451	JSP1203652	নাম : কমলা তামাং স্বামীৰ নাম: মীন কুমাৰ তামাং ঘৰ নং : ৮৩ বয়স : 27 লিঙ্গ : মহিলা	ফটো উপলব্ধ	452	JSP1155373	নাম : পূৰ্ণিমা আলে তামাং স্বামীৰ নাম: ৰাহুল তামাং ঘৰ নং : ৮৩ বয়স : 24 লিঙ্গ : মহিলা	ফটো উপলব্ধ	453	JSP1201433	নাম : বিশাল তামাং পিতাৰ নাম: খৰ্গ বাহাদুৰ তামাং ঘৰ নং : ৮৩ বয়স : 24 লিঙ্গ : পুৰুষ	ফটো উপলব্ধ
454	OAP0135194	নাম : তাৰা দেৱী তামাং পিতাৰ নাম: মনি কুমাৰ তামাং ঘৰ নং : 83 বয়স : 20 লিঙ্গ : মহিলা	ফটো উপলব্ধ	# 455	JSP1627618	নাম : ৰেখা দেৱী উপাধ্যায় স্বামীৰ নাম: তোয়ানাথ উপাধ্যায় ঘৰ নং : 84 বয়স : 51 লিঙ্গ : মহিলা	ফটো উপলব্ধ	456	JSP1627572	নাম : ৰাজেন প্ৰসাদ উপাধ্যায় পিতাৰ নাম: ৰামপ্ৰসাদ উপাধ্যায় ঘৰ নং : 84 বয়স : 48 লিঙ্গ : পুৰুষ	ফটো উপলব্ধ
# 457	JSP1627583	নাম : লোকমায়া দেৱী স্বামীৰ নাম: ৰাজেন প্ৰসাদ উপাধ্যায় ঘৰ নং : 84 বয়স : 44 লিঙ্গ : মহিলা	ফটো উপলব্ধ	# 458	JSP1627607	নাম : তোয়ানাথ উপাধ্যায় পিতাৰ নাম: ৰাম প্ৰসাদ উপাধ্যায় ঘৰ নং : 84 বয়স : 40 লিঙ্গ : পুৰুষ	ফটো উপলব্ধ	459	JSP1627629	নাম : খগেন উপাধ্যায় পিতাৰ নাম: ৰামপ্ৰসাদ উপাধ্যায় ঘৰ নং : 84 বয়স : 36 লিঙ্গ : পুৰুষ	ফটো উপলব্ধ
460	JSP1048123	নাম : য়েগৰাজ উপাধ্যায় পিতাৰ নাম: তোয়ানাথ উপাধ্যায় ঘৰ নং : ৮৪ বয়স : 23 লিঙ্গ : পুৰুষ	ফটো উপলব্ধ	461	OAP0066597	নাম : ফনিন্দ উপাধ্যায় পিতাৰ নাম: তোয়ানাথ উপাধ্যায় ঘৰ নং : 84 বয়স : 20 লিঙ্গ : পুৰুষ	ফটো উপলব্ধ	462	JSP1627652	নাম : ভোজৰাজ ছেত্ৰী পিতাৰ নাম: গঙ্গা ছেত্ৰী ঘৰ নং : 86 বয়স : 49 লিঙ্গ : পুৰুষ	ফটো উপলব্ধ
463	JSP1627663	নাম : মেনকা ছেত্ৰী স্বামীৰ নাম: ভোজৰাজ ছেত্ৰী ঘৰ নং : 86 বয়স : 44 লিঙ্গ : মহিলা	ফটো উপলব্ধ	# 464	JSP0253575	নাম : দিপক ছেত্ৰী পিতাৰ নাম: ৰণ বাহাদুৰ ছেত্ৰী ঘৰ নং : ৮৭ বয়স : 30 লিঙ্গ : পুৰুষ	ফটো উপলব্ধ	# 465	JSP0253666	নাম : মনোজ ছেত্ৰী পিতাৰ নাম: ৰণ বাহাদুৰ ছেত্ৰী ঘৰ নং : ৮৭ বয়স : 29 লিঙ্গ : পুৰুষ	ফটো উপলব্ধ
# 466	JSP1217769	নাম : নৰমায়া চেত্ৰী স্বামীৰ নাম: দিপক চেত্ৰী ঘৰ নং : ৮৭ বয়স : 25 লিঙ্গ : মহিলা	ফটো উপলব্ধ	467	JSP1627674	নাম : ৰাজেন গুপ্তা পিতাৰ নাম: হীৰা লাল গুপ্তা ঘৰ নং : 88 বয়স : 43 লিঙ্গ : পুৰুষ	ফটো উপলব্ধ	468	JSP1627685	নাম : সাধনা গুপ্তা স্বামীৰ নাম: ৰাজেন গুপ্তা ঘৰ নং : 88 বয়স : 40 লিঙ্গ : মহিলা	ফটো উপলব্ধ
# 469	JSP1627696	নাম : সন্তোষ নেৱাৰ পিতাৰ নাম: মহোন নেৱাৰ ঘৰ নং : ৫০ বয়স : 37 লিঙ্গ : পুৰুষ	ফটো উপলব্ধ	# 470	JSP7291388	নাম : পূৰ্ণিমা নেৱাৰ স্বামীৰ নাম: সন্তোষ নেৱাৰ ঘৰ নং : ৫০ বয়স : 31 লিঙ্গ : মহিলা	ফটো উপলব্ধ	471	OAP0160564	নাম : ঋতু গুপ্তা পিতাৰ নাম: ৰাজেন গুপ্তা ঘৰ নং : ৮৮ বয়স : 19 লিঙ্গ : মহিলা	ফটো উপলব্ধ
472	JSP1627710	নাম : পদমী শইকীয়া স্বামীৰ নাম: কুলেশ্বৰ শইকীয়া ঘৰ নং : 89 বয়স : 65 লিঙ্গ : মহিলা	ফটো উপলব্ধ	473	JSP1627721	নাম : সঞ্জয় শইকীয়া পিতাৰ নাম: কুলেশ্বৰ শইকীয়া ঘৰ নং : 89 বয়স : 40 লিঙ্গ : পুৰুষ	ফটো উপলব্ধ	474	JSP1627732	নাম : মৃদুল শইকীয়া পিতাৰ নাম: কুলেশ্বৰ শইকীয়া ঘৰ নং : 89 বয়স : 38 লিঙ্গ : পুৰুষ	ফটো উপলব্ধ
475	JSP0260810	নাম : পুষ্পাঞ্জলী শইকীয়া স্বামীৰ নাম: মৃদুল শইকীয়া ঘৰ নং : ৮৯ বয়স : 38 লিঙ্গ : মহিলা	ফটো উপলব্ধ	476	JSP0260802	নাম : কাকোমনি চুতিয়া শইকীয়া স্বামীৰ নাম: সঞ্জয় শইকীয়া ঘৰ নং : ৮৯ বয়স : 37 লিঙ্গ : মহিলা	ফটো উপলব্ধ	477	OAP0125435	নাম : বিষ্ণু শইকীয়া পিতাৰ নাম: কুলেশ্বৰ শইকীয়া ঘৰ নং : 89 বয়স : 19 লিঙ্গ : পুৰুষ	ফটো উপলব্ধ
478	JSP1627743	নাম : বগাধৰ কোঁৱৰ পিতাৰ নাম: বম কোঁৱৰ ঘৰ নং : 90 বয়স : 72 লিঙ্গ : পুৰুষ	ফটো উপলব্ধ	479	JSP1627765	নাম : প্ৰদীপ কোঁৱৰ পিতাৰ নাম: বগাধৰ কোঁৱৰ ঘৰ নং : 90 বয়স : 42 লিঙ্গ : পুৰুষ	ফটো উপলব্ধ	480	JSP1627787	নাম : বকুল কোঁৱৰ পিতাৰ নাম: বগাধৰ কোঁৱৰ ঘৰ নং : 90 বয়স : 40 লিঙ্গ : পুৰুষ	ফটো উপলব্ধ



481 নাম : মাতু কোঁৱৰ স্বামীৰ নাম: প্ৰদীপ কোঁৱৰ ঘৰ নং : 90 বয়স : 39 লিঙ্গ : মহিলা	JSP1627776 ফটো উপলব্ধ	482 নাম : বিনীতা কোঁৱৰ স্বামীৰ নাম: বকুল কোঁৱৰ ঘৰ নং : 90 বয়স : 38 লিঙ্গ : মহিলা	JSP1627801 ফটো উপলব্ধ	483 নাম : পিতিকন কোঁৱৰ পিতাৰ নাম: বৰ্গাধৰ কোঁৱৰ ঘৰ নং : 90 বয়স : 35 লিঙ্গ : পুৰুষ	JSP1627798 ফটো উপলব্ধ
484 নাম : ফুল কোঁৱৰ স্বামীৰ নাম: পিতিকন কোঁৱৰ ঘৰ নং : 90 বয়স : 28 লিঙ্গ : মহিলা	JSP0261040 ফটো উপলব্ধ	485 নাম : লক্ষীনাথ কোঁৱৰ পিতাৰ নাম: প্ৰদীপ কোঁৱৰ ঘৰ নং : 90 বয়স : 24 লিঙ্গ : পুৰুষ	JSP1047893 ফটো উপলব্ধ	486 নাম : ৰাজীৱ কোঁৱৰ পিতাৰ নাম: প্ৰদীপ কোঁৱৰ ঘৰ নং : 90 বয়স : 20 লিঙ্গ : পুৰুষ	OAP0046250 ফটো উপলব্ধ
487 নাম : কৃষ্ণ কোঁৱৰ পিতাৰ নাম: লীলাৰাম কোঁৱৰ ঘৰ নং : 91 বয়স : 86 লিঙ্গ : পুৰুষ	JSP1627812 ফটো উপলব্ধ	488 নাম : শ্ৰীমতীৰাম কোঁৱৰ স্বামীৰ নাম: কৃষ্ণ কোঁৱৰ ঘৰ নং : 91 বয়স : 43 লিঙ্গ : মহিলা	JSP1627823 ফটো উপলব্ধ	489 নাম : বিপ্লৱ কোঁৱৰ পিতাৰ নাম: কৃষ্ণ কোঁৱৰ ঘৰ নং : 91 বয়স : 22 লিঙ্গ : পুৰুষ	JSP1204130 ফটো উপলব্ধ
490 নাম : জীবন কোঁৱৰ পিতাৰ নাম: লীলাৰাম কোঁৱৰ ঘৰ নং : 92 বয়স : 41 লিঙ্গ : পুৰুষ	JSP1627834 ফটো উপলব্ধ	491 নাম : সীতা কোঁৱৰ স্বামীৰ নাম: জীবন কোঁৱৰ ঘৰ নং : 92 বয়স : 40 লিঙ্গ : মহিলা	JSP1627845 ফটো উপলব্ধ	492 নাম : বিশাল কোঁৱৰ পিতাৰ নাম: জীৱন কোঁৱৰ ঘৰ নং : 92 বয়স : 24 লিঙ্গ : পুৰুষ	JSP9045980 ফটো উপলব্ধ
493 নাম : দিপালী কোঁৱৰ পিতাৰ নাম: লীলাৰাম কোঁৱৰ ঘৰ নং : 93 বয়স : 47 লিঙ্গ : মহিলা	JSP1627856 ফটো উপলব্ধ	494 নাম : তিলেশ্বৰ গগৈ পিতাৰ নাম: পূনানন্দ গগৈ ঘৰ নং : 94 বয়স : 48 লিঙ্গ : পুৰুষ	JSP1627867 ফটো উপলব্ধ	495 নাম : তিলেশ্বৰী গগৈ স্বামীৰ নাম: তিলেশ্বৰ গগৈ ঘৰ নং : 94 বয়স : 44 লিঙ্গ : মহিলা	JSP1627878 ফটো উপলব্ধ
496 নাম : বলেনচন্দ্ৰ গগৈ পিতাৰ নাম: তিলেশ্বৰ গগৈ ঘৰ নং : 94 বয়স : 21 লিঙ্গ : পুৰুষ	JSP3303088 ফটো উপলব্ধ	497 নাম : নেত্ৰলাল পুৰী পিতাৰ নাম: জঙ্গলাল পুৰী ঘৰ নং : 95 বয়স : 50 লিঙ্গ : পুৰুষ	JSP1627890 ফটো উপলব্ধ	498 নাম : ৰেনুকা পুৰী স্বামীৰ নাম: নেত্ৰলাল পুৰী ঘৰ নং : 95 বয়স : 40 লিঙ্গ : মহিলা	JSP1627903 ফটো উপলব্ধ
499 নাম : হোমিকা পুৰী পিতাৰ নাম: নেত্ৰলাল পুৰী ঘৰ নং : 95 বয়স : 19 লিঙ্গ : মহিলা	OAP0163824 ফটো উপলব্ধ	500 নাম : দেৱেশ্বৰী পুৰী স্বামীৰ নাম: তুলাৰাম পুৰী ঘৰ নং : 96 বয়স : 64 লিঙ্গ : মহিলা	JSP1627914 ফটো উপলব্ধ	# 501 নাম : খৰানন্দ পুৰী পিতাৰ নাম: তুলাৰাম পুৰী ঘৰ নং : 53 বয়স : 45 লিঙ্গ : পুৰুষ	JSP1627925 ফটো উপলব্ধ
# 502 নাম : ৰত্নমায়া পুৰী পিতাৰ নাম: খৰানন্দ পুৰী ঘৰ নং : 53 বয়স : 45 লিঙ্গ : পুৰুষ	JSP1627936 ফটো উপলব্ধ	# 503 নাম : পিতাম্বৰ পুৰী পিতাৰ নাম: তুলাৰাম পুৰী ঘৰ নং : 100 বয়স : 42 লিঙ্গ : পুৰুষ	JSP1627947 ফটো উপলব্ধ	504 নাম : নেহা পুৰী স্বামীৰ নাম: চমৰাজ পুৰী ঘৰ নং : 96 বয়স : 39 লিঙ্গ : মহিলা	JSP1154772 ফটো উপলব্ধ
# 505 নাম : অম্বিকা পুৰী স্বামীৰ নাম: পিতাম্বৰ পুৰী ঘৰ নং : 100 বয়স : 38 লিঙ্গ : মহিলা	JSP1627958 ফটো উপলব্ধ	506 নাম : বীৰজ পুৰি পিতাৰ নাম: তুলাৰাম পুৰি ঘৰ নং : 96 বয়স : 33 লিঙ্গ : পুৰুষ	JSP0261222 ফটো উপলব্ধ	507 নাম : সোমৰাজ পুৰী মাতৃৰ নাম: তুলাৰাম পুৰী ঘৰ নং : 96 বয়স : 32 লিঙ্গ : পুৰুষ	JSP1627969 ফটো উপলব্ধ
# 508 নাম : কৃষ্ণ পুৰী পিতাৰ নাম: খৰানন্দ পুৰী ঘৰ নং : 53 বয়স : 24 লিঙ্গ : পুৰুষ	JSP1048354 ফটো উপলব্ধ	# 509 নাম : হোমলাল পুৰী পিতাৰ নাম: পিতাম্বৰ পুৰী ঘৰ নং : 100 বয়স : 22 লিঙ্গ : পুৰুষ	JSP1173053 ফটো উপলব্ধ	# 510 নাম : ঋতপন পুৰী পিতাৰ নাম: পিতাম্বৰ পুৰী ঘৰ নং : 100 বয়স : 20 লিঙ্গ : পুৰুষ	OAP0157446 ফটো উপলব্ধ



511 নাম : কৰবী গিৰি স্বামীৰ নাম: টিখু গিৰি ঘৰ নং : 97 বয়স : 49 লিঙ্গ : মহিলা	JSP1627981 ফটো উপলব্ধ	512 নাম : প্ৰেম গিৰি পিতাৰ নাম: নাৰায়ন গিৰি ঘৰ নং : 97 বয়স : 46 লিঙ্গ : পুৰুষ	JSP1627992 ফটো উপলব্ধ	513 নাম : বিন্দু গিৰি পিতাৰ নাম: টিখু গিৰি ঘৰ নং : 97 বয়স : 31 লিঙ্গ : মহিলা	JSP3307261 ফটো উপলব্ধ
514 নাম : অজয় গিৰি পিতাৰ নাম: তিখু গিৰি ঘৰ নং : 99 বয়স : 29 লিঙ্গ : পুৰুষ	JSP1142066 ফটো উপলব্ধ	515 নাম : বিজয় গিৰি পিতাৰ নাম: তিখু গিৰি ঘৰ নং : 99 বয়স : 26 লিঙ্গ : পুৰুষ	JSP1142074 ফটো উপলব্ধ	516 নাম : বিনিতা গিৰি পিতাৰ নাম: তিখু গিৰি ঘৰ নং : 99 বয়স : 24 লিঙ্গ : মহিলা	JSP1142082 ফটো উপলব্ধ
# 517 নাম : ডম্বৰু খতিৱৰা পিতাৰ নাম: চিত্ৰ প্ৰসাদ খতিৱৰা ঘৰ নং : 98 বয়স : 54 লিঙ্গ : পুৰুষ	JSP1628020 ফটো উপলব্ধ	518 নাম : দিলীপ খতিয়াৰ পিতাৰ নাম: চিত্ৰমায়া খতিয়াৰ ঘৰ নং : 98 বয়স : 52 লিঙ্গ : পুৰুষ	JSP1628031 ফটো উপলব্ধ	# 519 নাম : হৰিমায়া খতিয়াৰ স্বামীৰ নাম: ডম্বৰু খতিয়াৰ ঘৰ নং : 98 বয়স : 47 লিঙ্গ : মহিলা	JSP1628053 ফটো উপলব্ধ
520 নাম : ধেনুৰাজ খতিৱৰা পিতাৰ নাম: চিত্ৰ প্ৰসাদ খতিৱৰা ঘৰ নং : 98 বয়স : 44 লিঙ্গ : পুৰুষ	JSP1628042 ফটো উপলব্ধ	521 নাম : কুন্তী খতিবাৰা স্বামীৰ নাম: ধেনুৰাজ খতিবাৰা ঘৰ নং : 98 বয়স : 43 লিঙ্গ : মহিলা	JSP1628075 ফটো উপলব্ধ	# 522 নাম : ব্ৰিশপতী খাটিবাৰা পিতাৰ নাম: চিত্ৰ প্ৰসাদ খতিবাৰা ঘৰ নং : 109 বয়স : 41 লিঙ্গ : পুৰুষ	JSP1628064 ফটো উপলব্ধ
# 523 নাম : কুসুম খতিৱাৰা স্বামীৰ নাম: ব্ৰিশপতী খতিৱাৰা ঘৰ নং : 109 বয়স : 29 লিঙ্গ : মহিলা	JSP7291354 ফটো উপলব্ধ	# 524 নাম : যাদৱ খাতিৱাৰা পিতাৰ নাম: ডম্বৰু খাতিৱাৰা ঘৰ নং : 102 বয়স : 26 লিঙ্গ : পুৰুষ	JSP0624585 ফটো উপলব্ধ	# 525 নাম : দিপক খতিৱাৰা পিতাৰ নাম: ডম্বৰু খতিৱাৰা ঘৰ নং : 102 বয়স : 23 লিঙ্গ : পুৰুষ	JSP1140672 ফটো উপলব্ধ
526 নাম : পূৰ্ণমায়া খতিয়াৰা স্বামীৰ নাম: কেশৱ খতিয়াৰা ঘৰ নং : 99 বয়স : 68 লিঙ্গ : মহিলা	JSP1628122 ফটো উপলব্ধ	527 নাম : নবীন খতিয়াৰা পিতাৰ নাম: কেশৱ খতিয়াৰা ঘৰ নং : 99 বয়স : 44 লিঙ্গ : পুৰুষ	JSP1628133 ফটো উপলব্ধ	528 নাম : কৃষ্ণমায়া খতিয়াৰা স্বামীৰ নাম: নবীন খতিয়াৰা ঘৰ নং : 99 বয়স : 41 লিঙ্গ : মহিলা	JSP1628144 ফটো উপলব্ধ
529 নাম : মহন খতিবাৰা পিতাৰ নাম: কেশৱ খতিবাৰা ঘৰ নং : 99 বয়স : 39 লিঙ্গ : পুৰুষ	JSP1628097 ফটো উপলব্ধ	530 নাম : বিজয় খতিৱাৰা পিতাৰ নাম: কেশৱ খতিৱাৰা ঘৰ নং : 99 বয়স : 39 লিঙ্গ : পুৰুষ	JSP1628100 ফটো উপলব্ধ	531 নাম : তিকাৰাম গিৰি পিতাৰ নাম: মদন গিৰি ঘৰ নং : 99 বয়স : 39 লিঙ্গ : পুৰুষ	CCF1308674 ফটো উপলব্ধ
532 নাম : জানুকা খতিৱাৰা স্বামীৰ নাম: মহন খতিৱাৰা ঘৰ নং : 99 বয়স : 38 লিঙ্গ : মহিলা	JSP1224401 ফটো উপলব্ধ	533 নাম : দিপক খতিৱাৰা পিতাৰ নাম: কেশৱ খতিৱাৰা ঘৰ নং : 99 বয়স : 35 লিঙ্গ : পুৰুষ	JSP1141712 ফটো উপলব্ধ	534 নাম : অৰুন খতিৱাৰা পিতাৰ নাম: নবীন খতিৱাৰা ঘৰ নং : 99 বয়স : 21 লিঙ্গ : পুৰুষ	OAP0041681 ফটো উপলব্ধ
535 নাম : শিৱ প্ৰসাদ উপাধ্যায় পিতাৰ নাম: জগনাথ উপাধ্যায় ঘৰ নং : 101 বয়স : 50 লিঙ্গ : পুৰুষ	JSP1628213 ফটো উপলব্ধ	536 নাম : সুমিত্ৰা উপাধ্যায় স্বামীৰ নাম: তুলসী উপাধ্যায় ঘৰ নং : 101 বয়স : 45 লিঙ্গ : মহিলা	JSP0626085 ফটো উপলব্ধ	537 নাম : তুলসী উপাধ্যায় পিতাৰ নাম: পূৰ্ণ প্ৰসাদ উপাধ্যায় ঘৰ নং : 101 বয়স : 42 লিঙ্গ : পুৰুষ	JSP1628224 ফটো উপলব্ধ
538 নাম : হৰিমায়া উপাধ্যায় স্বামীৰ নাম: শিৱ প্ৰসাদ উপাধ্যায় ঘৰ নং : 101 বয়স : 41 লিঙ্গ : মহিলা	JSP1628257 ফটো উপলব্ধ	539 নাম : তিল বাহাদুৰ থাপা পিতাৰ নাম: ৰুদ্ৰ বাহাদুৰ থাপা ঘৰ নং : 101 বয়স : 32 লিঙ্গ : পুৰুষ	JSP1630699 ফটো উপলব্ধ	540 নাম : ধৰ্ম প্ৰসাদ উপাধ্যায় পিতাৰ নাম: শিৱ প্ৰসাদ উপাধ্যায় ঘৰ নং : 101 বয়স : 30 লিঙ্গ : পুৰুষ	JSP1630702 ফটো উপলব্ধ



541 নাম : ক্ষীৰোদ প্ৰসাদ উপাধ্যায় পিতাৰ নাম: শিৱ প্ৰসাদ উপাধ্যায় ঘৰ নং : ১০১ বয়স : 29 লিঙ্গ : পুৰুষ	JSP0258103 ফটো উপলব্ধ	542 নাম : বিনীতা দেৱী স্বামীৰ নাম: ধৰ্ম প্ৰসাদ উপাধ্যায় ঘৰ নং : 101 বয়স : 27 লিঙ্গ : মহিলা	OAP0066050 ফটো উপলব্ধ	543 নাম : দিপামায়া থাপা পিতাৰ নাম: ৰুদ্ৰ বাহাদুৰ থাপা ঘৰ নং : ১০১ বয়স : 25 লিঙ্গ : মহিলা	JSP7291255 ফটো উপলব্ধ
544 নাম : লক্ষ্মী থাপা স্বামীৰ নাম: তিল বাহাদুৰ থাপা ঘৰ নং : ১০১ বয়স : 22 লিঙ্গ : মহিলা	JSP1203827 ফটো উপলব্ধ	545 নাম : লীলাপ্ৰসাদ পুৰী পিতাৰ নাম: নাৰায়ন পুৰী ঘৰ নং : 103 বয়স : 45 লিঙ্গ : পুৰুষ	JSP1628337 ফটো উপলব্ধ	546 নাম : বুদ্ধিৰাজ পুৰী পিতাৰ নাম: নাৰায়ন পুৰী ঘৰ নং : ১০৩ বয়স : 35 লিঙ্গ : পুৰুষ	JSP0626069 ফটো উপলব্ধ
547 নাম : গোবিন্দ পুৰী পিতাৰ নাম: নাৰায়ন পুৰী ঘৰ নং : ১০৩ বয়স : 33 লিঙ্গ : পুৰুষ	JSP0625988 ফটো উপলব্ধ	548 নাম : কুমাৰ পুৰী মাতৃৰ নাম: লীলা প্ৰসাদ পুৰী ঘৰ নং : ১০৩ বয়স : 29 লিঙ্গ : পুৰুষ	JSP7291271 ফটো উপলব্ধ	549 নাম : মুননা পুৰী স্বামীৰ নাম: বুদ্ধিৰাজ পুৰী ঘৰ নং : ১০৩ বয়স : 28 লিঙ্গ : মহিলা	JSP7291016 ফটো উপলব্ধ
550 নাম : কৃষ্ণ পুৰী পিতাৰ নাম: লীলা পুৰী ঘৰ নং : 103 বয়স : 22 লিঙ্গ : পুৰুষ	JSP1171297 ফটো উপলব্ধ	551 নাম : ৰাজু পুৰী পিতাৰ নাম: লীলা পুৰী ঘৰ নং : 103 বয়স : 22 লিঙ্গ : পুৰুষ	JSP1158443 ফটো উপলব্ধ	552 নাম : সৰিতা গিৰি পুৰী স্বামীৰ নাম: ৰাজু পুৰী ঘৰ নং : 103 বয়স : 20 লিঙ্গ : মহিলা	OAP0137331 ফটো উপলব্ধ
553 নাম : সানকা গিৰি পুৰী স্বামীৰ নাম: কৃষ্ণ পুৰী ঘৰ নং : 103 বয়স : 20 লিঙ্গ : মহিলা	OAP0157750 ফটো উপলব্ধ	554 নাম : ৰূপমায়া পুৰী স্বামীৰ নাম: বিষ্ণুনাথ পুৰী ঘৰ নং : 104 বয়স : 74 লিঙ্গ : মহিলা	JSP1628359 ফটো উপলব্ধ	555 নাম : দুৰ্গা ৰায় পুৰী পিতাৰ নাম: বিষ্ণুনাথ পুৰী ঘৰ নং : 104 বয়স : 74 লিঙ্গ : পুৰুষ	JSP1628360 ফটো উপলব্ধ
556 নাম : মিনা কুমাৰী পুৰী স্বামীৰ নাম: দুৰ্গাৰাম পুৰী ঘৰ নং : ১০৪ বয়স : 37 লিঙ্গ : মহিলা	JSP3956968 ফটো উপলব্ধ	557 নাম : শ্যাম পুৰী পিতাৰ নাম: বিষ্ণুনাথ পুৰী ঘৰ নং : 104 বয়স : 35 লিঙ্গ : পুৰুষ	JSP1630440 ফটো উপলব্ধ	# 558 নাম : লখ্যানাথ পুৰি পিতাৰ নাম: বিষ্ণুনাথ পুৰি ঘৰ নং : ১৭৬ বয়স : 30 লিঙ্গ : পুৰুষ	JSP0258301 ফটো উপলব্ধ
# 559 নাম : হেমা পুৰি স্বামীৰ নাম: লক্ষ্যনাথ পুৰি ঘৰ নং : ১৭৬ বয়স : 29 লিঙ্গ : মহিলা	JSP1052844 ফটো উপলব্ধ	560 নাম : চিত্ৰা কুমাৰী পুৰী স্বামীৰ নাম: শ্যাম পুৰী ঘৰ নং : ১০৪ বয়স : 28 লিঙ্গ : মহিলা	JSP3951688 ফটো উপলব্ধ	561 নাম : দিলিৰাম ঘিমিৰে পিতাৰ নাম: দন্দাপানী ঘিমিৰে ঘৰ নং : 105 বয়স : 54 লিঙ্গ : পুৰুষ	JSP1628371 ফটো উপলব্ধ
# 562 নাম : সৰুমাই ফুকন স্বামীৰ নাম: তৰুন ফুকন ঘৰ নং : ১৭৭ বয়স : 70 লিঙ্গ : মহিলা	JSP1628417 ফটো উপলব্ধ	563 নাম : ৰশ্মি গুপ্তা ফুকন স্বামীৰ নাম: বীৰেন ফুকন ঘৰ নং : 106 বয়স : 42 লিঙ্গ : মহিলা	JSP1628462 ফটো উপলব্ধ	564 নাম : সুনেশ্বৰ ফুকন পিতাৰ নাম: তৰুন ফুকন ঘৰ নং : 106 বয়স : 41 লিঙ্গ : পুৰুষ	JSP1628439 ফটো উপলব্ধ
565 নাম : জোন্টি ফুকন স্বামীৰ নাম: সুনেশ্বৰ ফুকন ঘৰ নং : 106 বয়স : 39 লিঙ্গ : মহিলা	JSP1628440 ফটো উপলব্ধ	# 566 নাম : জিতেন ফুকন পিতাৰ নাম: তৰুন ফুকন ঘৰ নং : ১৭৭ বয়স : 36 লিঙ্গ : পুৰুষ	JSP1628451 ফটো উপলব্ধ	# 567 নাম : চুমী ফুকন স্বামীৰ নাম: জিতেন ফুকন ঘৰ নং : ১৭৭ বয়স : 27 লিঙ্গ : মহিলা	JSP0283317 ফটো উপলব্ধ
568 নাম : জয়ন্ত ফুকন পিতাৰ নাম: সুনেশ্বৰ ফুকন ঘৰ নং : ১০৬ বয়স : 21 লিঙ্গ : পুৰুষ	OAP0148072 ফটো উপলব্ধ	569 নাম : লিপছায়া ফুকন শৰ্মা স্বামীৰ নাম: গোপাল শৰ্মা ঘৰ নং : 107 বয়স : 47 লিঙ্গ : মহিলা	JSP1628473 ফটো উপলব্ধ	570 নাম : গোপাল শৰ্মা পিতাৰ নাম: ডম্বু শৰ্মা ঘৰ নং : 107 বয়স : 40 লিঙ্গ : পুৰুষ	JSP1628484 ফটো উপলব্ধ



571 নাম : বিকাশ শৰ্মা পিতাৰ নাম: গংগা শৰ্মা ঘৰ নং : ১০৭ বয়স : 26 লিঙ্গ : পুৰুষ	JSP0284349 ফটো উপলব্ধ	# 572 নাম : কৰিমা পুৰী পিতাৰ নাম: খৰানন্দ পুৰী ঘৰ নং : ৫৩ বয়স : 20 লিঙ্গ : মহিলা	OAP0135970 ফটো উপলব্ধ	S 573 নাম : হলিৰাম মিলি পিতাৰ নাম: চিদাম মিলি ঘৰ নং : 108 বয়স : 59 লিঙ্গ : পুৰুষ	JSP1628519 ফটো উপলব্ধ
S 574 নাম : বহাগী মিলি স্বামীৰ নাম: হলিৰাম মিলি ঘৰ নং : 108 বয়স : 56 লিঙ্গ : মহিলা	JSP1628520 ফটো উপলব্ধ	575 নাম : অঞ্জলী বসুমতাৰী স্বামীৰ নাম: ধনঞ্জয় বসুমতাৰী ঘৰ নং : 108 বয়স : 48 লিঙ্গ : মহিলা	JSP1628531 ফটো উপলব্ধ	576 নাম : মুনালী বসুমতাৰী স্বামীৰ নাম: ৰঞ্জিত বসুমতাৰী ঘৰ নং : 108 বয়স : 44 লিঙ্গ : মহিলা	JSP1628553 ফটো উপলব্ধ
577 নাম : দিগন্ত গগৈ পিতাৰ নাম: কান্ত গগৈ ঘৰ নং : 108 বয়স : 41 লিঙ্গ : পুৰুষ	JSP1628495 ফটো উপলব্ধ	578 নাম : ৰীমাদেবী পাদন মিলি স্বামীৰ নাম: বুদ্ধেশ্বৰ মিলি ঘৰ নং : 108 বয়স : 40 লিঙ্গ : মহিলা	OAP0090183 ফটো উপলব্ধ	579 নাম : ফুল গগৈ স্বামীৰ নাম: দিগন্ত গগৈ ঘৰ নং : 108 বয়স : 39 লিঙ্গ : মহিলা	JSP1628508 ফটো উপলব্ধ
S 580 নাম : বুদ্ধেশ্বৰ মিলি পিতাৰ নাম: হলিৰাম মিলি ঘৰ নং : 108 বয়স : 35 লিঙ্গ : পুৰুষ	OAP0007914 ফটো উপলব্ধ	581 নাম : সনাতন গগৈ পিতাৰ নাম: দিগন্ত গগৈ ঘৰ নং : 108 বয়স : 21 লিঙ্গ : পুৰুষ	OAP0174466 ফটো উপলব্ধ	582 নাম : বিতোপন গগৈ পিতাৰ নাম: অকান্ত গগৈ ঘৰ নং : 109 বয়স : 35 লিঙ্গ : পুৰুষ	JSP1628586 ফটো উপলব্ধ
583 নাম : বন্দীতা গগৈ স্বামীৰ নাম: বিতুপন গগৈ ঘৰ নং : 108 বয়স : 29 লিঙ্গ : মহিলা	JSP0258624 ফটো উপলব্ধ	584 নাম : তুবাবাম গগৈ পিতাৰ নাম: আদিৰাম গগৈ ঘৰ নং : 110 বয়স : 69 লিঙ্গ : পুৰুষ	JSP1628600 ফটো উপলব্ধ	585 নাম : মিন গগৈ স্বামীৰ নাম: তুবাবাম গগৈ ঘৰ নং : 110 বয়স : 69 লিঙ্গ : মহিলা	JSP1628611 ফটো উপলব্ধ
586 নাম : বিপুল গগৈ পিতাৰ নাম: তুবাবাম গগৈ ঘৰ নং : 110 বয়স : 40 লিঙ্গ : পুৰুষ	JSP1628644 ফটো উপলব্ধ	587 নাম : পুষ্পাঞ্জলি ফকন গগৈ স্বামীৰ নাম: অতুল গগৈ ঘৰ নং : 110 বয়স : 40 লিঙ্গ : মহিলা	JSP1628633 ফটো উপলব্ধ	588 নাম : নমিতা গগৈ স্বামীৰ নাম: বিপুল গগৈ ঘৰ নং : 110 বয়স : 38 লিঙ্গ : মহিলা	JSP1628655 ফটো উপলব্ধ
589 নাম : প্ৰাঞ্জল গগৈ পিতাৰ নাম: তুবাবাম গগৈ ঘৰ নং : 110 বয়স : 37 লিঙ্গ : পুৰুষ	JSP1628666 ফটো উপলব্ধ	590 নাম : মধুসূতা গগৈ স্বামীৰ নাম: প্ৰাঞ্জল গগৈ ঘৰ নং : 110 বয়স : 36 লিঙ্গ : মহিলা	JSP1628677 ফটো উপলব্ধ	591 নাম : চন্দ্ৰ চুতীয়া পিতাৰ নাম: গোবিন চুতীয়া ঘৰ নং : 111 বয়স : 50 লিঙ্গ : পুৰুষ	JSP1628688 ফটো উপলব্ধ
592 নাম : ইন্দিৰা চুতীয়া স্বামীৰ নাম: চন্দ্ৰ চুতীয়া ঘৰ নং : 111 বয়স : 47 লিঙ্গ : মহিলা	JSP1628699 ফটো উপলব্ধ	593 নাম : হৰেশ চুতীয়া পিতাৰ নাম: চন্দ্ৰ চুতীয়া ঘৰ নং : 111 বয়স : 26 লিঙ্গ : পুৰুষ	JSP0624577 ফটো উপলব্ধ	594 নাম : লক্ষী চুতীয়া পিতাৰ নাম: চন্দ্ৰ চুতীয়া ঘৰ নং : 111 বয়স : 24 লিঙ্গ : মহিলা	OAP0157453 ফটো উপলব্ধ
595 নাম : বিচিত্ৰা ভূঞা স্বামীৰ নাম: হৰ কান্ত ভূঞা ঘৰ নং : 112 বয়স : 55 লিঙ্গ : মহিলা	JSP0626267 ফটো উপলব্ধ	596 নাম : হৰ কান্ত ভূঞা পিতাৰ নাম: গোবিন ভূঞা ঘৰ নং : 112 বয়স : 54 লিঙ্গ : পুৰুষ	JSP1628702 ফটো উপলব্ধ	597 নাম : সতেন চুতীয়া পিতাৰ নাম: গোবিন চুতীয়া ঘৰ নং : 112 বয়স : 47 লিঙ্গ : পুৰুষ	JSP1628746 ফটো উপলব্ধ
598 নাম : প্ৰিয় চুতীয়া পিতাৰ নাম: গোবিন চুতীয়া ঘৰ নং : 112 বয়স : 42 লিঙ্গ : পুৰুষ	JSP1628724 ফটো উপলব্ধ	599 নাম : ৰশ্মী ৰেখী চুতীয়া স্বামীৰ নাম: সতেন চুতীয়া ঘৰ নং : 112 বয়স : 37 লিঙ্গ : মহিলা	JSP1628757 ফটো উপলব্ধ	600 নাম : মায়া চুতীয়া স্বামীৰ নাম: প্ৰিয় চুতীয়া ঘৰ নং : 112 বয়স : 36 লিঙ্গ : মহিলা	JSP1628735 ফটো উপলব্ধ



601 নাম : মোনমি ভূঞা পিতাৰ নাম: হৰ কান্ত ভূঞা ঘৰ নং : ১১২ বয়স : 26 লিঙ্গ : মহিলা	JSP0256743 ফটো উপলব্ধ	602 নাম : লক্ষী চুতীয়া পিতাৰ নাম: প্ৰিয়া চুতীয়া ঘৰ নং : ১১২ বয়স : 24 লিঙ্গ : মহিলা	JSP7291263 ফটো উপলব্ধ	603 নাম : তপন চুতীয়া পিতাৰ নাম: সতেন চুতীয়া ঘৰ নং : 112 বয়স : 22 লিঙ্গ : পুৰুষ	JSP3304680 ফটো উপলব্ধ
604 নাম : জ্যোতিস্মান চুতীয়া পিতাৰ নাম: প্ৰিয় চুতীয়া ঘৰ নং : ১১২ বয়স : 22 লিঙ্গ : পুৰুষ	OAP0041012 ফটো উপলব্ধ	605 নাম : পংকজ ভূঞা পিতাৰ নাম: হৰকান্ত ভূঞা ঘৰ নং : ১১২ বয়স : 21 লিঙ্গ : পুৰুষ	OAP0043851 ফটো উপলব্ধ	606 নাম : জয় চুতীয়া পিতাৰ নাম: প্ৰিয় চুতীয়া ঘৰ নং : ১১২ বয়স : 19 লিঙ্গ : পুৰুষ	OAP0147470 ফটো উপলব্ধ
607 নাম : সৰমাই চুতীয়া স্বামীৰ নাম: গোবিন চুতীয়া ঘৰ নং : 113 বয়স : 78 লিঙ্গ : মহিলা	JSP1628779 ফটো উপলব্ধ	608 নাম : গুনৱতী চুতীয়া স্বামীৰ নাম: গোবিন চুতীয়া ঘৰ নং : 113 বয়স : 75 লিঙ্গ : মহিলা	JSP1628780 ফটো উপলব্ধ	609 নাম : সঞ্জিৱ চুতীয়া পিতাৰ নাম: গোবিন চুতীয়া ঘৰ নং : 113 বয়স : 40 লিঙ্গ : পুৰুষ	JSP1628791 ফটো উপলব্ধ
610 নাম : জিতু চুতীয়া পিতাৰ নাম: গোবিন চুতীয়া ঘৰ নং : 113 বয়স : 38 লিঙ্গ : পুৰুষ	JSP1628804 ফটো উপলব্ধ	611 নাম : ৰশ্মি চুতীয়া পিতাৰ নাম: মিন্টু চুতীয়া ঘৰ নং : 113 বয়স : 37 লিঙ্গ : মহিলা	JSP1628815 ফটো উপলব্ধ	612 নাম : মিন্টু চুতীয়া পিতাৰ নাম: গোবিন চুতীয়া ঘৰ নং : 113 বয়স : 36 লিঙ্গ : পুৰুষ	JSP1628826 ফটো উপলব্ধ
613 নাম : বিপ্লৱ চুতীয়া পিতাৰ নাম: গোবিন চুতীয়া ঘৰ নং : 113 বয়স : 34 লিঙ্গ : পুৰুষ	JSP1630451 ফটো উপলব্ধ	614 নাম : বিজমনি চুতীয়া স্বামীৰ নাম: সঞ্জিৱ চুতীয়া ঘৰ নং : ১১৩ বয়স : 30 লিঙ্গ : মহিলা	JSP0021386 ফটো উপলব্ধ	615 নাম : পিংকমনি লালু চুতীয়া স্বামীৰ নাম: জীতু চুতীয়া ঘৰ নং : ১১৩ বয়স : 28 লিঙ্গ : মহিলা	JSP0021709 ফটো উপলব্ধ
R 616 নাম : নয়নমনি সোনোৱাল মাতৃৰ নাম: সৱন্য সোনোৱাল ঘৰ নং : ১১৬ বয়স : 23 লিঙ্গ : মহিলা	DWM2906030 ফটো উপলব্ধ	617 নাম : নয়নমনি সোনোৱাল চুতীয়া স্বামীৰ নাম: বিপ্লৱ চুতীয়া ঘৰ নং : ১১৩ বয়স : 22 লিঙ্গ : মহিলা	OAP0064139 ফটো উপলব্ধ	618 নাম : পৰীনিতা চুতীয়া পিতাৰ নাম: মিন্টু চুতীয়া ঘৰ নং : 113 বয়স : 20 লিঙ্গ : মহিলা	OAP0098541 ফটো উপলব্ধ
619 নাম : যুগৱতী চুতীয়া স্বামীৰ নাম: জগনাথ চুতীয়া ঘৰ নং : 114 বয়স : 48 লিঙ্গ : মহিলা	JSP1628837 ফটো উপলব্ধ	620 নাম : ডিম্পল চুতীয়া পিতাৰ নাম: জগনাথ চুতীয়া ঘৰ নং : ১১৪ বয়স : 28 লিঙ্গ : পুৰুষ	JSP0022236 ফটো উপলব্ধ	621 নাম : ৰবুল চুতীয়া পিতাৰ নাম: জগনাথ চুতীয়া ঘৰ নং : ১১৪ বয়স : 27 লিঙ্গ : পুৰুষ	JSP3951548 ফটো উপলব্ধ
622 নাম : জুবী কোঁৱৰ চুতীয়া স্বামীৰ নাম: ডিম্পল চুতীয়া ঘৰ নং : ১১৪ বয়স : 27 লিঙ্গ : মহিলা	JSP0022418 ফটো উপলব্ধ	623 নাম : পূৰ্ণ কান্ত গগৈ পিতাৰ নাম: আদিৰাম গগৈ ঘৰ নং : 115 বয়স : 64 লিঙ্গ : পুৰুষ	JSP1628848 ফটো উপলব্ধ	624 নাম : ৰীনা গগৈ স্বামীৰ নাম: পূৰ্ণ কান্ত গগৈ ঘৰ নং : 115 বয়স : 59 লিঙ্গ : মহিলা	JSP1628859 ফটো উপলব্ধ
625 নাম : হেমন্ত গগৈ পিতাৰ নাম: পূৰ্ণ কান্ত গগৈ ঘৰ নং : ১১৫ বয়স : 33 লিঙ্গ : পুৰুষ	JSP0256784 ফটো উপলব্ধ	626 নাম : বিবাৰী নাৰ্জাৰী গগৈ স্বামীৰ নাম: হেমন্ত গগৈ ঘৰ নং : ১১৫ বয়স : 30 লিঙ্গ : মহিলা	JSP7291248 ফটো উপলব্ধ	627 নাম : মহন গগৈ পিতাৰ নাম: আদিৰাম গগৈ ঘৰ নং : 116 বয়স : 59 লিঙ্গ : পুৰুষ	JSP1628882 ফটো উপলব্ধ
628 নাম : কেতেকী গগৈ স্বামীৰ নাম: মোহন গগৈ ঘৰ নং : 116 বয়স : 54 লিঙ্গ : মহিলা	JSP1628893 ফটো উপলব্ধ	# 629 নাম : শৈলেন গগৈ পিতাৰ নাম: আদিৰাম গগৈ ঘৰ নং : ১১৭ বয়স : 54 লিঙ্গ : পুৰুষ	JSP1628860 ফটো উপলব্ধ	# 630 নাম : ইলা গগৈ স্বামীৰ নাম: শৈলেন্দ্র গগৈ ঘৰ নং : ১১৭ বয়স : 49 লিঙ্গ : মহিলা	JSP1628871 ফটো উপলব্ধ



631 নাম : পংকজ গগৈ পিতাৰ নাম: মোহন গগৈ ঘৰ নং : 116 বয়স : 34 লিঙ্গ : পুৰুষ	JSP1628917 ফটো উপলব্ধ	632 নাম : অৰূপ গগৈ পিতাৰ নাম: মহন গগৈ ঘৰ নং : 116 বয়স : 32 লিঙ্গ : পুৰুষ	JSP1630484 ফটো উপলব্ধ	633 নাম : বীনা গগৈ স্বামীৰ নাম: পংকজ গগৈ ঘৰ নং : 116 বয়স : 31 লিঙ্গ : মহিলা	JSP0023697 ফটো উপলব্ধ
# 634 নাম : দিপাংকৰ গগৈ পিতাৰ নাম: শৈলেন্দ্ৰ গগৈ ঘৰ নং : 119 বয়স : 28 লিঙ্গ : পুৰুষ	JSP0024026 ফটো উপলব্ধ	635 নাম : কান্ত গগৈ পিতাৰ নাম: আদিৰাম গগৈ ঘৰ নং : 118 বয়স : 72 লিঙ্গ : পুৰুষ	JSP1628928 ফটো উপলব্ধ	636 নাম : আনন্দ গগৈ পিতাৰ নাম: কান্ত গগৈ ঘৰ নং : 118 বয়স : 41 লিঙ্গ : পুৰুষ	JSP1628940 ফটো উপলব্ধ
637 নাম : ভাস্কৰ গগৈ পিতাৰ নাম: কান্ত গগৈ ঘৰ নং : 118 বয়স : 39 লিঙ্গ : পুৰুষ	JSP1628962 ফটো উপলব্ধ	638 নাম : সত্যজিত গগৈ পিতাৰ নাম: কান্ত গগৈ ঘৰ নং : 118 বয়স : 37 লিঙ্গ : পুৰুষ	JSP1628973 ফটো উপলব্ধ	# 639 নাম : ভাৰতী গগৈ স্বামীৰ নাম: সত্যজিত গগৈ ঘৰ নং : 118 বয়স : 35 লিঙ্গ : মহিলা	JSP1628984 ফটো উপলব্ধ
640 নাম : ঋতুপন গগৈ পিতাৰ নাম: আনন্দ গগৈ ঘৰ নং : 118 বয়স : 28 লিঙ্গ : পুৰুষ	JSP0251751 ফটো উপলব্ধ	641 নাম : কৃষ্ণপ্ৰসাদ খতিয়াৰ পিতাৰ নাম: পুষ্পলাল খতিয়াৰ ঘৰ নং : 119 বয়স : 87 লিঙ্গ : পুৰুষ	JSP1628995 ফটো উপলব্ধ	642 নাম : টুক মায়ী খতিয়াৰা স্বামীৰ নাম: কৃষ্ণ প্ৰসাদ খতিয়াৰা ঘৰ নং : 119 বয়স : 72 লিঙ্গ : মহিলা	JSP1629001 ফটো উপলব্ধ
643 নাম : দিলীপ খতিয়াৰা পিতাৰ নাম: কৃষ্ণপ্ৰসাদ খতিয়াৰা ঘৰ নং : 119 বয়স : 47 লিঙ্গ : পুৰুষ	JSP1629012 ফটো উপলব্ধ	644 নাম : সৰস্বতী খতিয়াৰা স্বামীৰ নাম: দিলীপ খতিয়াৰা ঘৰ নং : 119 বয়স : 42 লিঙ্গ : মহিলা	JSP1629023 ফটো উপলব্ধ	645 নাম : ভীমা দেৱী খতিয়াৰা স্বামীৰ নাম: দৰ্ণ খতিয়াৰা ঘৰ নং : 119 বয়স : 33 লিঙ্গ : মহিলা	JSP1630495 ফটো উপলব্ধ
646 নাম : এমলাল খতিয়াৰা পিতাৰ নাম: দিলীপ খতিয়াৰা ঘৰ নং : 119 বয়স : 23 লিঙ্গ : পুৰুষ	JSP1142108 ফটো উপলব্ধ	647 নাম : তেজৰাম খতিয়াৰা পিতাৰ নাম: দিলীপ খতিয়াৰা ঘৰ নং : 119 বয়স : 22 লিঙ্গ : পুৰুষ	OAP0119214 ফটো উপলব্ধ	648 নাম : যতীন গগৈ পিতাৰ নাম: পুনানন্দ গগৈ ঘৰ নং : 120 বয়স : 60 লিঙ্গ : পুৰুষ	JSP1629056 ফটো উপলব্ধ
649 নাম : ডিম্বেশ্বৰী গগৈ স্বামীৰ নাম: যতীন গগৈ ঘৰ নং : 120 বয়স : 57 লিঙ্গ : মহিলা	JSP1629067 ফটো উপলব্ধ	650 নাম : লক্ষীনাথ গগৈ পিতাৰ নাম: যতীন গগৈ ঘৰ নং : 120 বয়স : 42 লিঙ্গ : পুৰুষ	JSP1629078 ফটো উপলব্ধ	651 নাম : ৰীমা গগৈ স্বামীৰ নাম: লক্ষীনাথ গগৈ ঘৰ নং : 120 বয়স : 34 লিঙ্গ : মহিলা	JSP1629045 ফটো উপলব্ধ
652 নাম : প্ৰদীপ ব্ৰহ্ম পিতাৰ নাম: সোণেশ্বৰ ব্ৰহ্ম ঘৰ নং : 121 বয়স : 44 লিঙ্গ : পুৰুষ	JSP1629090 ফটো উপলব্ধ	653 নাম : দিপালী ব্ৰহ্ম স্বামীৰ নাম: প্ৰদীপ ব্ৰহ্ম ঘৰ নং : 121 বয়স : 41 লিঙ্গ : মহিলা	JSP1629103 ফটো উপলব্ধ	654 নাম : ৰাজেন দেউৰী পিতাৰ নাম: ধনাৰাম দেউৰী ঘৰ নং : 122 বয়স : 49 লিঙ্গ : পুৰুষ	JSP1629114 ফটো উপলব্ধ
655 নাম : উদাং দেউৰী স্বামীৰ নাম: ৰাজেন দেউৰী ঘৰ নং : 122 বয়স : 47 লিঙ্গ : মহিলা	JSP1629125 ফটো উপলব্ধ	656 নাম : মহিলাল দেউৰী পিতাৰ নাম: ৰাজেন দেউৰী ঘৰ নং : 122 বয়স : 27 লিঙ্গ : পুৰুষ	JSP0624569 ফটো উপলব্ধ	657 নাম : দিপক দেউৰী পিতাৰ নাম: ৰাজেন দেউৰী ঘৰ নং : 122 বয়স : 24 লিঙ্গ : পুৰুষ	JSP7291214 ফটো উপলব্ধ
658 নাম : আনাৰি দেউৰী পিতাৰ নাম: ৰাজেন দেউৰী ঘৰ নং : 122 বয়স : 22 লিঙ্গ : মহিলা	OAP0155713 ফটো উপলব্ধ	659 নাম : অৰূপ দেউৰী স্বামীৰ নাম: সোণেশ্বৰ দেউৰী ঘৰ নং : 123 বয়স : 74 লিঙ্গ : মহিলা	JSP1629147 ফটো উপলব্ধ	660 নাম : দিলিপ দেউৰী পিতাৰ নাম: সোণেশ্বৰ দেউৰী ঘৰ নং : 123 বয়স : 54 লিঙ্গ : পুৰুষ	JSP1629169 ফটো উপলব্ধ



661 নাম : চাৰতী দেউৰী স্বামীৰ নাম: দিলিপ দেউৰী ঘৰ নং : 123 বয়স : 49 লিঙ্গ : মহিলা	JSP1629181 ফটো উপলব্ধ	662 নাম : লাউদম দেউৰী পিতাৰ নাম: বলাউ দেউৰী ঘৰ নং : 123 বয়স : 38 লিঙ্গ : পুৰুষ	JSP3208035 ফটো উপলব্ধ	663 নাম : দন্দী দেউৰী স্বামীৰ নাম: লাওদুম দেউৰী ঘৰ নং : 123 বয়স : 36 লিঙ্গ : মহিলা	JSP3208046 ফটো উপলব্ধ
664 নাম : ৰৌংসাৰ দৈমাৰী পিতাৰ নাম: দিলিপ দৈমাৰী ঘৰ নং : 123 বয়স : 28 লিঙ্গ : পুৰুষ	JSP0624551 ফটো উপলব্ধ	665 নাম : ৰামবিলাশ দৈমাৰী পিতাৰ নাম: দিলিপ দৈমাৰী ঘৰ নং : 123 বয়স : 25 লিঙ্গ : পুৰুষ	JSP7291321 ফটো উপলব্ধ	666 নাম : মনিকা দৈমাৰী স্বামীৰ নাম: ৰৌংসাৰ দৈমাৰী ঘৰ নং : 123 বয়স : 25 লিঙ্গ : মহিলা	JSP7291420 ফটো উপলব্ধ
667 নাম : খগেন বসুমতাৰী পিতাৰ নাম: বলাও বসুমতাৰী ঘৰ নং : 124 বয়স : 59 লিঙ্গ : পুৰুষ	JSP1629192 ফটো উপলব্ধ	668 নাম : চাউকী বসুমতাৰী স্বামীৰ নাম: খগেন বসুমতাৰী ঘৰ নং : 124 বয়স : 52 লিঙ্গ : মহিলা	JSP1629205 ফটো উপলব্ধ	669 নাম : ৰিতেজ বসুমতাৰী পিতাৰ নাম: খগেন বসুমতাৰী ঘৰ নং : 124 বয়স : 35 লিঙ্গ : মহিলা	JSP1629216 ফটো উপলব্ধ
670 নাম : বিপেন বসুমতাৰী পিতাৰ নাম: খগেন বসুমতাৰী ঘৰ নং : 124 বয়স : 33 লিঙ্গ : পুৰুষ	JSP1630713 ফটো উপলব্ধ	671 নাম : ৰান বসুমতাৰী স্বামীৰ নাম: ৰিতেজ বসুমতাৰী ঘৰ নং : 124 বয়স : 31 লিঙ্গ : মহিলা	JSP3208057 ফটো উপলব্ধ	672 নাম : ৰেশমা লাহাৰী বসুমতাৰী স্বামীৰ নাম: সঞ্জীৱ বসুমতাৰী ঘৰ নং : 124 বয়স : 27 লিঙ্গ : মহিলা	OAP0082396 ফটো উপলব্ধ
673 নাম : সঞ্জীৱ বসুমতাৰী পিতাৰ নাম: খগেন বসুমতাৰী ঘৰ নং : 128 বয়স : 26 লিঙ্গ : পুৰুষ	OAP0009936 ফটো উপলব্ধ	674 নাম : পাওঁদুৰ বসুমতাৰী স্বামীৰ নাম: বিপেন বসুমতাৰী ঘৰ নং : 128 বয়স : 24 লিঙ্গ : মহিলা	JSP7291305 ফটো উপলব্ধ	675 নাম : ক্ষীয়েশ্বৰী বসুমতাৰী স্বামীৰ নাম: একেন বসুমতাৰী ঘৰ নং : 125 বয়স : 59 লিঙ্গ : মহিলা	JSP1629250 ফটো উপলব্ধ
676 নাম : চুদেম বসুমতাৰী পিতাৰ নাম: একেন বসুমতাৰী ঘৰ নং : 125 বয়স : 39 লিঙ্গ : পুৰুষ	JSP1629238 ফটো উপলব্ধ	677 নাম : ভান বসুমতাৰী পিতাৰ নাম: একেন বসুমতাৰী ঘৰ নং : 125 বয়স : 36 লিঙ্গ : মহিলা	JSP1629261 ফটো উপলব্ধ	678 নাম : বিননী বসুমতাৰী স্বামীৰ নাম: চুদেম বসুমতাৰী ঘৰ নং : 125 বয়স : 36 লিঙ্গ : মহিলা	JSP1629227 ফটো উপলব্ধ
679 নাম : সানচুমা বসুমতাৰী পিতাৰ নাম: একেন বসুমতাৰী ঘৰ নং : 125 বয়স : 34 লিঙ্গ : পুৰুষ	JSP1629272 ফটো উপলব্ধ	# 680 নাম : নিৰদা বসুমতাৰী স্বামীৰ নাম: সানচুমা বসুমতাৰী ঘৰ নং : 125 বয়স : 30 লিঙ্গ : মহিলা	OAP0064113 ফটো উপলব্ধ	681 নাম : বীৰেন বসুমতাৰী পিতাৰ নাম: জুলেশ্বৰ বসুমতাৰী ঘৰ নং : 126 বয়স : 60 লিঙ্গ : পুৰুষ	JSP1629283 ফটো উপলব্ধ
682 নাম : যাওঁদুৰ বসুমতাৰী স্বামীৰ নাম: বীৰেন বসুমতাৰী ঘৰ নং : 126 বয়স : 54 লিঙ্গ : মহিলা	JSP1629294 ফটো উপলব্ধ	683 নাম : যগেন বসুমতাৰী পিতাৰ নাম: কমেশ্বৰ বসুমতাৰী ঘৰ নং : 126 বয়স : 53 লিঙ্গ : পুৰুষ	JSP1629341 ফটো উপলব্ধ	684 নাম : মাধৱী বড়ো স্বামীৰ নাম: বকিষ্ট বড়ো ঘৰ নং : 126 বয়স : 40 লিঙ্গ : মহিলা	JSP0034009 ফটো উপলব্ধ
685 নাম : গংগা বসুমতাৰী স্বামীৰ নাম: জগেন বসুমতাৰী ঘৰ নং : 126 বয়স : 39 লিঙ্গ : মহিলা	JSP1629330 ফটো উপলব্ধ	686 নাম : বখীস্তা বড়ো পিতাৰ নাম: খগেশ্বৰ বড়ো ঘৰ নং : 126 বয়স : 33 লিঙ্গ : পুৰুষ	JSP0034157 ফটো উপলব্ধ	687 নাম : অজয় বসুমতাৰী পিতাৰ নাম: বিৰেন বসুমতাৰী ঘৰ নং : 126 বয়স : 32 লিঙ্গ : পুৰুষ	JSP0034348 ফটো উপলব্ধ
688 নাম : প্ৰসেনজিত বসুমতাৰী পিতাৰ নাম: বিৰেন বসুমতাৰী ঘৰ নং : 126 বয়স : 30 লিঙ্গ : পুৰুষ	JSP0034546 ফটো উপলব্ধ	689 নাম : ভীভেৰ বসুমতাৰী পিতাৰ নাম: বিৰেন বসুমতাৰী ঘৰ নং : 126 বয়স : 30 লিঙ্গ : পুৰুষ	JSP1630724 ফটো উপলব্ধ	690 নাম : স্বাবৌতী বসুমতাৰী স্বামীৰ নাম: ভীভেৰ বসুমতাৰী ঘৰ নং : 126 বয়স : 29 লিঙ্গ : মহিলা	JSP7291297 ফটো উপলব্ধ



691 নাম : প্ৰনামিকা বসুমতাৰী স্বামীৰ নাম: প্ৰসেনজিত বসুমতাৰী ঘৰ নং : ১২৬ বয়স : 29 লিঙ্গ : মহিলা	JSP0302786 ফটো উপলব্ধ	692 নাম : পূৰ্ণিমা বসুমতাৰী পিতাৰ নাম: যুগেন বসুমতাৰী ঘৰ নং : ১২৬ বয়স : 20 লিঙ্গ : মহিলা	OAP0009639 ফটো উপলব্ধ	693 নাম : খগেশ্বৰ গয়াৰী পিতাৰ নাম: ৰাজেন্দ্ৰ গয়াৰী ঘৰ নং : 127 বয়স : 76 লিঙ্গ : পুৰুষ	JSP1629352 ফটো উপলব্ধ
694 নাম : মালতী গয়াৰী স্বামীৰ নাম: খগেশ্বৰ গয়াৰী ঘৰ নং : 127 বয়স : 72 লিঙ্গ : মহিলা	JSP1629363 ফটো উপলব্ধ	R 695 নাম : কমলা গয়াৰী স্বামীৰ নাম: ধনসিংহ গয়াৰী ঘৰ নং : 127 বয়স : 47 লিঙ্গ : মহিলা	OAP0130054 ফটো উপলব্ধ	696 নাম : দানসিংহ গয়াৰী পিতাৰ নাম: খগেশ্বৰ গয়াৰী ঘৰ নং : 127 বয়স : 39 লিঙ্গ : পুৰুষ	JSP1629374 ফটো উপলব্ধ
697 নাম : কমলা গয়াৰী স্বামীৰ নাম: দান সিং গয়াৰী ঘৰ নং : ১২৭ বয়স : 37 লিঙ্গ : মহিলা	JSP0303388 ফটো উপলব্ধ	698 নাম : দেবেশ্বৰ গয়াৰী পিতাৰ নাম: খগেশ্বৰ গয়াৰী ঘৰ নং : 128 বয়স : 43 লিঙ্গ : পুৰুষ	JSP1629385 ফটো উপলব্ধ	699 নাম : মনশ্ৰী গয়াৰী স্বামীৰ নাম: দেবেশ্বৰ গয়াৰী ঘৰ নং : 128 বয়স : 41 লিঙ্গ : মহিলা	JSP1629396 ফটো উপলব্ধ
700 নাম : চক্ৰধৰ গয়াৰী পিতাৰ নাম: দেবেশ্বৰ গয়াৰী ঘৰ নং : 128 বয়স : 21 লিঙ্গ : পুৰুষ	JSP3312725 ফটো উপলব্ধ	701 নাম : বিমলা গয়াৰী পিতাৰ নাম: দেবেশ্বৰ গয়াৰী ঘৰ নং : ১২৮ বয়স : 19 লিঙ্গ : মহিলা	OAP0174755 ফটো উপলব্ধ	702 নাম : ঠেগাং দেউৰী পিতাৰ নাম: ধনাৰাম দেউৰী ঘৰ নং : 129 বয়স : 46 লিঙ্গ : পুৰুষ	JSP1629410 ফটো উপলব্ধ
703 নাম : বালেং দেউৰী স্বামীৰ নাম: ঠেগাং দেউৰী ঘৰ নং : 129 বয়স : 44 লিঙ্গ : মহিলা	JSP1629421 ফটো উপলব্ধ	704 নাম : আশা গিৰি ৰায় স্বামীৰ নাম: পূৰ্ণ বাহাদুৰ ৰায় ঘৰ নং : 129 বয়স : 30 লিঙ্গ : মহিলা	OAP0108241 ফটো উপলব্ধ	705 নাম : জুতিলা দেউৰী পিতাৰ নাম: খেগাং দেউৰী ঘৰ নং : ১২৯ বয়স : 19 লিঙ্গ : মহিলা	OAP0155523 ফটো উপলব্ধ
706 নাম : ৰাকৈৰ বসুমতাৰী পিতাৰ নাম: বৰ্লেণ বসুমতাৰী ঘৰ নং : ১৩০ বয়স : 54 লিঙ্গ : পুৰুষ	JSP7291313 ফটো উপলব্ধ	707 নাম : টিপ্পা বসুমতাৰী পিতাৰ নাম: বৰ্লেণ বসুমতাৰী ঘৰ নং : 130 বয়স : 40 লিঙ্গ : মহিলা	JSP1629454 ফটো উপলব্ধ	708 নাম : সোমবৰী বসুমতাৰী স্বামীৰ নাম: টিপ্পা বসুমতাৰী ঘৰ নং : 130 বয়স : 40 লিঙ্গ : মহিলা	JSP1629465 ফটো উপলব্ধ
S 709 নাম : প্ৰমিলা বসুমতাৰী পিতাৰ নাম: টিপ্পা বসুমতাৰী ঘৰ নং : ১৩০ বয়স : 25 লিঙ্গ : মহিলা	JSP3950540 ফটো উপলব্ধ	# 710 নাম : যাম বাহাদুৰ ছেত্ৰী পিতাৰ নাম: জিত ছেত্ৰী ঘৰ নং : ৩১ বয়স : 23 লিঙ্গ : পুৰুষ	JSP3304458 ফটো উপলব্ধ	# 711 নাম : অঞ্জু ছেত্ৰী পিতাৰ নাম: জিত ছেত্ৰী ঘৰ নং : ৩১ বয়স : 21 লিঙ্গ : মহিলা	OAP0063115 ফটো উপলব্ধ
712 নাম : ডিচি বসুমতাৰী পিতাৰ নাম: বাৰেন বসুমতাৰী ঘৰ নং : 131 বয়স : 49 লিঙ্গ : পুৰুষ	JSP1629487 ফটো উপলব্ধ	713 নাম : ডিপু বসুমতাৰী পিতাৰ নাম: বাৰেন বসুমতাৰী ঘৰ নং : ১৩১ বয়স : 46 লিঙ্গ : পুৰুষ	JSP1629501 ফটো উপলব্ধ	714 নাম : ললিতা বসুমতাৰী স্বামীৰ নাম: ডিচি বসুমতাৰী ঘৰ নং : 131 বয়স : 43 লিঙ্গ : মহিলা	JSP1629498 ফটো উপলব্ধ
715 নাম : বিনাৰাম বসুমতাৰী পিতাৰ নাম: ডিচি বসুমতাৰী ঘৰ নং : ১৩১ বয়স : 26 লিঙ্গ : পুৰুষ	JSP3950458 ফটো উপলব্ধ	716 নাম : জৌহৌলাও বসুমতাৰী পিতাৰ নাম: ডিচি বসুমতাৰী ঘৰ নং : ১৩১ বয়স : 21 লিঙ্গ : পুৰুষ	OAP0020446 ফটো উপলব্ধ	717 নাম : নামে বসুমতাৰী স্বামীৰ নাম: চিমন বসুমতাৰী ঘৰ নং : 132 বয়স : 74 লিঙ্গ : মহিলা	JSP1629523 ফটো উপলব্ধ
718 নাম : দলেন বসুমতাৰী পিতাৰ নাম: চিমন বসুমতাৰী ঘৰ নং : 132 বয়স : 53 লিঙ্গ : পুৰুষ	JSP1629534 ফটো উপলব্ধ	719 নাম : জয়ন্তী বসুমতাৰী স্বামীৰ নাম: দলেন বসুমতাৰী ঘৰ নং : 132 বয়স : 47 লিঙ্গ : মহিলা	JSP1629556 ফটো উপলব্ধ	720 নাম : প্ৰফুল্ল বসুমতাৰী পিতাৰ নাম: দলেন বসুমতাৰী ঘৰ নং : 132 বয়স : 29 লিঙ্গ : পুৰুষ	JSP1630735 ফটো উপলব্ধ



721 নাম : আবেল বসুমতাৰী পিতাৰ নাম: দলৈন বসুমতাৰী ঘৰ নং : ১৩২ বয়স : 27 লিঙ্গ : পুৰুষ	JSP0309856 ফটো উপলব্ধ	722 নাম : পদমনি বসুমতাৰী স্বামীৰ নাম: আবেল বসুমতাৰী ঘৰ নং : ১৩২ বয়স : 27 লিঙ্গ : মহিলা	JSP0626226 ফটো উপলব্ধ	723 নাম : গীতা বসুমতাৰী স্বামীৰ নাম: প্ৰফুল্ল বসুমতাৰী ঘৰ নং : ১৩২ বয়স : 26 লিঙ্গ : মহিলা	JSP0309948 ফটো উপলব্ধ
724 নাম : বিখন বসুমতাৰী পিতাৰ নাম: হৰিাংগা বসুমতাৰী ঘৰ নং : ১৩২ বয়স : 26 লিঙ্গ : পুৰুষ	JSP0626218 ফটো উপলব্ধ	725 নাম : নিলমা বসুমতাৰী স্বামীৰ নাম: বিখন বসুমতাৰী ঘৰ নং : ১৩২ বয়স : 25 লিঙ্গ : মহিলা	JSP7291347 ফটো উপলব্ধ	726 নাম : ৰঞ্জিত খেৰকটাৰী পিতাৰ নাম: জেটুআ খেৰকটাৰী ঘৰ নং : 133 বয়স : 44 লিঙ্গ : পুৰুষ	JSP1629589 ফটো উপলব্ধ
727 নাম : ৰূপালী খেৰকটাৰী স্বামীৰ নাম: ৰঞ্জিত খেৰকটাৰী ঘৰ নং : 133 বয়স : 34 লিঙ্গ : মহিলা	JSP3208068 ফটো উপলব্ধ	728 নাম : স্বৰ্ণ ৰামচিয়াৰী স্বামীৰ নাম: ৰাজেন ৰামচিয়াৰী ঘৰ নং : 134 বয়স : 48 লিঙ্গ : মহিলা	JSP1629603 ফটো উপলব্ধ	729 নাম : চনম ৰামচিয়াৰী স্বামীৰ নাম: প্ৰমোদ ৰামচিয়াৰী ঘৰ নং : 134 বয়স : 34 লিঙ্গ : মহিলা	JSP0624536 ফটো উপলব্ধ
730 নাম : প্ৰমোদ ৰামচিয়াৰী পিতাৰ নাম: ৰগেন ৰামচিয়াৰী ঘৰ নং : 134 বয়স : 32 লিঙ্গ : পুৰুষ	JSP3208079 ফটো উপলব্ধ	731 নাম : জয়মল ৰামচিয়াৰী পিতাৰ নাম: ৰগেন ৰামচিয়াৰী ঘৰ নং : 134 বয়স : 30 লিঙ্গ : পুৰুষ	JSP3208080 ফটো উপলব্ধ	732 নাম : বিলুলা বসুমতাৰী নাৰ্জাৰী স্বামীৰ নাম: জৌগাসাৰ নাৰ্জাৰী ঘৰ নং : ১৩৪ বয়স : 27 লিঙ্গ : মহিলা	OAP0064048 ফটো উপলব্ধ
733 নাম : সস্মিতা ৰামছিয়াৰী স্বামীৰ নাম: জয়মল ৰামছিয়াৰী ঘৰ নং : ১৩৪ বয়স : 26 লিঙ্গ : মহিলা	JSP9046087 ফটো উপলব্ধ	# 734 নাম : দেবেন নাৰ্জাৰী পিতাৰ নাম: পদা নাৰ্জাৰী ঘৰ নং : 135 বয়স : 53 লিঙ্গ : পুৰুষ	JSP1629614 ফটো উপলব্ধ	735 নাম : জৌগাচাৰ নাৰ্জাৰী পিতাৰ নাম: দেবেন নাৰ্জাৰী ঘৰ নং : 135 বয়স : 31 লিঙ্গ : পুৰুষ	JSP1630746 ফটো উপলব্ধ
736 নাম : পুনি নাৰ্জাৰী পিতাৰ নাম: দেবেন নাৰ্জাৰী ঘৰ নং : ১৩৫ বয়স : 30 লিঙ্গ : মহিলা	JSP0251793 ফটো উপলব্ধ	737 নাম : মঞ্জু নাৰ্জাৰী পিতাৰ নাম: দেবেন নাৰ্জাৰী ঘৰ নং : ১৩৫ বয়স : 28 লিঙ্গ : মহিলা	JSP0252734 ফটো উপলব্ধ	738 নাম : নাৰদ ৰামছিয়াৰী পিতাৰ নাম: সুৰেন ৰামছিয়াৰী ঘৰ নং : 136 বয়স : 48 লিঙ্গ : পুৰুষ	JSP1629658 ফটো উপলব্ধ
739 নাম : নমিতা ৰামছিয়াৰী স্বামীৰ নাম: নাৰদ ৰামছিয়াৰী ঘৰ নং : 136 বয়স : 42 লিঙ্গ : মহিলা	JSP1629670 ফটো উপলব্ধ	740 নাম : পুংকা ৰামছিয়াৰী পিতাৰ নাম: সুৰেন ৰামছিয়াৰী ঘৰ নং : 136 বয়স : 38 লিঙ্গ : পুৰুষ	JSP1629669 ফটো উপলব্ধ	741 নাম : নিজেীম ৰামচিয়াৰী স্বামীৰ নাম: পুংকা ৰামচিয়াৰী ঘৰ নং : 136 বয়স : 34 লিঙ্গ : মহিলা	JSP1629681 ফটো উপলব্ধ
742 নাম : বৃধবাৰী ৰামছিয়াৰী স্বামীৰ নাম: গনেশ ৰামছিয়াৰী ঘৰ নং : 138 বয়স : 51 লিঙ্গ : মহিলা	JSP1629716 ফটো উপলব্ধ	743 নাম : বিষ্টি ৰামচিয়াৰী পিতাৰ নাম: গনেশ ৰামচিয়াৰী ঘৰ নং : 138 বয়স : 30 লিঙ্গ : পুৰুষ	JSP3208091 ফটো উপলব্ধ	744 নাম : সুৰজ তামাং পিতাৰ নাম: ভক্ত বাহাদুৰ তামাং ঘৰ নং : 138 বয়স : 30 লিঙ্গ : পুৰুষ	OAP0151969 ফটো উপলব্ধ
745 নাম : প্ৰতিমা ৰামচিয়াৰী স্বামীৰ নাম: বিষ্টি ৰামচিয়াৰী ঘৰ নং : ১৩৮ বয়স : 27 লিঙ্গ : মহিলা	JSP3950698 ফটো উপলব্ধ	746 নাম : মামনী তামাং স্বামীৰ নাম: সুৰজ তামাং ঘৰ নং : ১৩৮ বয়স : 27 লিঙ্গ : মহিলা	JSP0626192 ফটো উপলব্ধ	747 নাম : সমল ৰামচিয়াৰী পিতাৰ নাম: গনেশ ৰামচিয়াৰী ঘৰ নং : ১৩৮ বয়স : 23 লিঙ্গ : পুৰুষ	JSP1047992 ফটো উপলব্ধ
748 নাম : বলিচৰন ৰামছিয়াৰী পিতাৰ নাম: কলা ৰামছিয়াৰী ঘৰ নং : 139 বয়স : 79 লিঙ্গ : পুৰুষ	JSP1629727 ফটো উপলব্ধ	749 নাম : আহিন ৰামছিয়াৰী পিতাৰ নাম: বলিচৰন ৰামছিয়াৰী ঘৰ নং : 139 বয়স : 51 লিঙ্গ : পুৰুষ	JSP1629738 ফটো উপলব্ধ	750 নাম : মঞ্জু ৰামছিয়াৰী স্বামীৰ নাম: আহিন ৰামছিয়াৰী ঘৰ নং : 139 বয়স : 46 লিঙ্গ : মহিলা	JSP1629749 ফটো উপলব্ধ



751 নাম : কুটিল ৰামছিয়াৰী পিতাৰ নাম: বলিচৰন ৰামছিয়াৰী ঘৰ নং : 139 বয়স : 43 লিঙ্গ : পুৰুষ	JSP1629750 ফটো উপলব্ধ	752 নাম : অৰ্জুনা ৰামছিয়াৰী মাতৃৰ নাম: কুটিলা ৰামছিয়াৰী ঘৰ নং : 139 বয়স : 40 লিঙ্গ : মহিলা	JSP1629772 ফটো উপলব্ধ	753 নাম : পবিত্ৰ ৰামছিয়াৰী পিতাৰ নাম: আহেন ৰামছিয়াৰী ঘৰ নং : 139 বয়স : 23 লিঙ্গ : পুৰুষ	JSP9046251 ফটো উপলব্ধ
# 754 নাম : মণ্ডল ৰামছিয়াৰী পিতাৰ নাম: বলিচৰন ৰামছিয়াৰী ঘৰ নং : 140 বয়স : 56 লিঙ্গ : পুৰুষ	JSP1629794 ফটো উপলব্ধ	755 নাম : সহিলা ৰামছিয়াৰী স্বামীৰ নাম: মণ্ডল ৰামছিয়াৰী ঘৰ নং : 140 বয়স : 52 লিঙ্গ : মহিলা	JSP1629807 ফটো উপলব্ধ	756 নাম : ধানছৌৰাং ৰামছিয়াৰী পিতাৰ নাম: মন্দল ৰামছিয়াৰী ঘৰ নং : 140 বয়স : 33 লিঙ্গ : পুৰুষ	JSP1629783 ফটো উপলব্ধ
757 নাম : হেমালী ৰামছিয়াৰী স্বামীৰ নাম: ধানছৌৰাং ৰামছিয়াৰী ঘৰ নং : 140 বয়স : 32 লিঙ্গ : মহিলা	JSP3208104 ফটো উপলব্ধ	758 নাম : ৰাজেন্দ্ৰ ৰামছিয়াৰী পিতাৰ নাম: মণ্ডল ৰামছিয়াৰী ঘৰ নং : 140 বয়স : 30 লিঙ্গ : পুৰুষ	JSP3208115 ফটো উপলব্ধ	759 নাম : সুনিকা গয়াৰী স্বামীৰ নাম: ৰাজেন্দ্ৰ ৰামছিয়াৰী ঘৰ নং : 140 বয়স : 30 লিঙ্গ : মহিলা	CCF0049429 ফটো উপলব্ধ
760 নাম : বন শ্বৰ্গীয়াৰী পিতাৰ নাম: মথুৰা শ্বৰ্গীয়াৰী ঘৰ নং : 141 বয়স : 63 লিঙ্গ : পুৰুষ	JSP1629818 ফটো উপলব্ধ	761 নাম : যামিনী শ্বৰ্গীয়াৰী স্বামীৰ নাম: বন শ্বৰ্গীয়াৰী ঘৰ নং : 141 বয়স : 54 লিঙ্গ : মহিলা	JSP1629829 ফটো উপলব্ধ	762 নাম : অবীন শ্বৰ্গীয়াৰী পিতাৰ নাম: বানা শ্বৰ্গীয়াৰী ঘৰ নং : 141 বয়স : 34 লিঙ্গ : পুৰুষ	JSP1629830 ফটো উপলব্ধ
763 নাম : ৰাজা শ্বৰ্গীয়াৰী পিতাৰ নাম: বানা শ্বৰ্গীয়াৰী ঘৰ নং : 141 বয়স : 30 লিঙ্গ : পুৰুষ	JSP1630757 ফটো উপলব্ধ	764 নাম : চামেলী শ্বৰ্গীয়াৰী পিতাৰ নাম: অবীন শ্বৰ্গীয়াৰী ঘৰ নং : 141 বয়স : 30 লিঙ্গ : মহিলা	JSP3208126 ফটো উপলব্ধ	765 নাম : নীহা শ্বৰ্গীয়াৰী স্বামীৰ নাম: ৰাজা শ্বৰ্গীয়াৰী ঘৰ নং : 181 বয়স : 28 লিঙ্গ : মহিলা	JSP3950334 ফটো উপলব্ধ
766 নাম : সামচুমা ৰামছিয়াৰী পিতাৰ নাম: ৰঞ্জিত ৰামছিয়াৰী ঘৰ নং : 182 বয়স : 26 লিঙ্গ : পুৰুষ	JSP0251702 ফটো উপলব্ধ	767 নাম : চন্দন নাৰ্জাৰী পিতাৰ নাম: বানেশ্বৰ নাৰ্জাৰী ঘৰ নং : 143 বয়স : 35 লিঙ্গ : পুৰুষ	JSP1629909 ফটো উপলব্ধ	768 নাম : দৈমালু নাৰ্জাৰী পিতাৰ নাম: বানেশ্বৰ নাৰ্জাৰী ঘৰ নং : 143 বয়স : 34 লিঙ্গ : পুৰুষ	JSP1629896 ফটো উপলব্ধ
769 নাম : মিনা নাৰ্জাৰী স্বামীৰ নাম: দৈমালু নাৰ্জাৰী ঘৰ নং : 143 বয়স : 30 লিঙ্গ : মহিলা	JSP3208137 ফটো উপলব্ধ	770 নাম : মেৰা বড়ো পিতাৰ নাম: কান্দ্ৰা বড়ো ঘৰ নং : 144 বয়স : 62 লিঙ্গ : পুৰুষ	JSP1629910 ফটো উপলব্ধ	771 নাম : জোনাকী বড়ো স্বামীৰ নাম: মেৰা বড়ো ঘৰ নং : 144 বয়স : 59 লিঙ্গ : মহিলা	JSP1629921 ফটো উপলব্ধ
772 নাম : সঞ্জয় বড়ো পিতাৰ নাম: মেৰা বড়ো ঘৰ নং : 144 বয়স : 40 লিঙ্গ : পুৰুষ	JSP1629932 ফটো উপলব্ধ	773 নাম : নিৰ্মল বড়ো পিতাৰ নাম: মেৰা বড়ো ঘৰ নং : 188 বয়স : 39 লিঙ্গ : পুৰুষ	JSP0318956 ফটো উপলব্ধ	774 নাম : ৰঞ্জয় বড়ো পিতাৰ নাম: মেৰা বড়ো ঘৰ নং : 144 বয়স : 36 লিঙ্গ : পুৰুষ	JSP1629943 ফটো উপলব্ধ
775 নাম : ৰংগীনা বড়ো স্বামীৰ নাম: সঞ্জয় বড়ো ঘৰ নং : 144 বয়স : 34 লিঙ্গ : মহিলা	JSP3208148 ফটো উপলব্ধ	776 নাম : পাৰ্বতী বড়ো স্বামীৰ নাম: ৰঞ্জয় বড়ো ঘৰ নং : 188 বয়স : 28 লিঙ্গ : মহিলা	JSP0626358 ফটো উপলব্ধ	777 নাম : বৰিতা বসুমতাৰী বড়ো স্বামীৰ নাম: নিৰ্মল বড়ো ঘৰ নং : 188 বয়স : 27 লিঙ্গ : মহিলা	OAP0064071 ফটো উপলব্ধ
778 নাম : জুন বড়ো পিতাৰ নাম: মেৰা বড়ো ঘৰ নং : 144 বয়স : 24 লিঙ্গ : মহিলা	JSP3315066 ফটো উপলব্ধ	779 নাম : কৃষ্ণ ছেত্ৰী পিতাৰ নাম: মন ছেত্ৰী ঘৰ নং : 144 বয়স : 23 লিঙ্গ : পুৰুষ	OAP0143784 ফটো উপলব্ধ	780 নাম : মূল্য ৰামছিয়াৰী স্বামীৰ নাম: ভবেন ৰামছিয়াৰী ঘৰ নং : 145 বয়স : 59 লিঙ্গ : মহিলা	JSP1629954 ফটো উপলব্ধ



781 নাম : প্রমোদ ৰামচিয়াৰী পিতাৰ নাম: ভবেন ৰামচিয়াৰী ঘৰ নং : 145 বয়স : 42 লিঙ্গ : পুৰুষ	JSP1629965 ফটো উপলব্ধ	782 নাম : এলেশ্বৰ ৰামচিয়াৰী পিতাৰ নাম: ভবেন ৰামচিয়াৰী ঘৰ নং : 145 বয়স : 38 লিঙ্গ : পুৰুষ	JSP1629976 ফটো উপলব্ধ	783 নাম : পুনিমা ৰামচিয়াৰী স্বামীৰ নাম: প্রমোদ ৰামচিয়াৰী ঘৰ নং : 145 বয়স : 35 লিঙ্গ : মহিলা	JSP1629987 ফটো উপলব্ধ
784 নাম : স্বৰ্গৰানী বসুমতাৰী ৰামচিয়াৰী স্বামীৰ নাম: ইলেশ্বৰ ৰামচিয়াৰী ঘৰ নং : 185 বয়স : 35 লিঙ্গ : মহিলা	JSP0319277 ফটো উপলব্ধ	785 নাম : মালতী ৰামচিয়াৰী স্বামীৰ নাম: মহেন্দ্ৰ ৰামচিয়াৰী ঘৰ নং : 146 বয়স : 64 লিঙ্গ : মহিলা	JSP1630008 ফটো উপলব্ধ	786 নাম : হেমন্ত ৰামচিয়াৰী পিতাৰ নাম: মহেন্দ্ৰ ৰামচিয়াৰী ঘৰ নং : 146 বয়স : 40 লিঙ্গ : পুৰুষ	JSP1630019 ফটো উপলব্ধ
787 নাম : অঞ্জীমা ৰামচিয়াৰী স্বামীৰ নাম: হেমন্ত ৰামচিয়াৰী ঘৰ নং : 146 বয়স : 38 লিঙ্গ : মহিলা	JSP3208159 ফটো উপলব্ধ	788 নাম : দিগন্ত ৰামচিয়াৰী পিতাৰ নাম: মহেন্দ্ৰ ৰামচিয়াৰী ঘৰ নং : 146 বয়স : 34 লিঙ্গ : পুৰুষ	JSP1630020 ফটো উপলব্ধ	789 নাম : সত্যচী ৰামচিয়াৰী পিতাৰ নাম: দিগন্ত ৰামচিয়াৰী ঘৰ নং : 146 বয়স : 33 লিঙ্গ : মহিলা	JSP3208171 ফটো উপলব্ধ
790 নাম : খনবাই নাৰ্জাৰী স্বামীৰ নাম: জানেশ্বৰ নাৰ্জাৰী ঘৰ নং : 147 বয়স : 54 লিঙ্গ : মহিলা	JSP1630042 ফটো উপলব্ধ	791 নাম : ৰামবিলাশ নাৰ্জাৰী পিতাৰ নাম: জানেশ্বৰ নাৰ্জাৰী ঘৰ নং : 147 বয়স : 30 লিঙ্গ : পুৰুষ	JSP1630768 ফটো উপলব্ধ	792 নাম : গমবিলাল নাৰ্জাৰী পিতাৰ নাম: জানেশ্বৰ নাৰ্জাৰী ঘৰ নং : 147 বয়স : 29 লিঙ্গ : পুৰুষ	JSP1630779 ফটো উপলব্ধ
793 নাম : স্বৰ্ণ নাৰ্জাৰী স্বামীৰ নাম: ৰামবিলাশ নাৰ্জাৰী ঘৰ নং : 189 বয়স : 29 লিঙ্গ : মহিলা	JSP0626556 ফটো উপলব্ধ	794 নাম : সন্মিত্ৰা নাৰ্জাৰী স্বামীৰ নাম: গমবিলাল নাৰ্জাৰী ঘৰ নং : 189 বয়স : 29 লিঙ্গ : মহিলা	JSP9135112 ফটো উপলব্ধ	795 নাম : গম্বেশ্বৰ নাৰ্জাৰী পিতাৰ নাম: খনবাই নাৰ্জাৰী ঘৰ নং : 189 বয়স : 28 লিঙ্গ : পুৰুষ	JSP0252874 ফটো উপলব্ধ
796 নাম : অমৰসিং নাৰ্জাৰী পিতাৰ নাম: জানেশ্বৰ নাৰ্জাৰী ঘৰ নং : 189 বয়স : 25 লিঙ্গ : মহিলা	JSP3950763 ফটো উপলব্ধ	797 নাম : থানেশ্বৰ নাৰ্জাৰী পিতাৰ নাম: গোপীনাথ নাৰ্জাৰী ঘৰ নং : 148 বয়স : 58 লিঙ্গ : পুৰুষ	JSP1630064 ফটো উপলব্ধ	798 নাম : লয়শ্ৰী নাৰ্জাৰী স্বামীৰ নাম: থানেশ্বৰ নাৰ্জাৰী ঘৰ নং : 148 বয়স : 54 লিঙ্গ : মহিলা	JSP1630075 ফটো উপলব্ধ
799 নাম : জাৰ স্বৰ্গীয়াৰী স্বামীৰ নাম: ছবিন স্বৰ্গীয়াৰী ঘৰ নং : 148 বয়স : 54 লিঙ্গ : মহিলা	JSP1630097 ফটো উপলব্ধ	800 নাম : প্ৰদীপ স্বৰ্গীয়াৰী পিতাৰ নাম: চবীন স্বৰ্গীয়াৰী ঘৰ নং : 148 বয়স : 38 লিঙ্গ : পুৰুষ	JSP1630100 ফটো উপলব্ধ	801 নাম : বিনা স্বৰ্গীয়াৰী স্বামীৰ নাম: প্ৰদীপ স্বৰ্গীয়াৰী ঘৰ নং : 188 বয়স : 36 লিঙ্গ : মহিলা	JSP0320549 ফটো উপলব্ধ
802 নাম : বিনোদ স্বৰ্গীয়াৰী পিতাৰ নাম: চবীন স্বৰ্গীয়াৰী ঘৰ নং : 188 বয়স : 34 লিঙ্গ : পুৰুষ	JSP0320598 ফটো উপলব্ধ	803 নাম : ৰশ্মি স্বৰ্গীয়াৰী স্বামীৰ নাম: বিনোদ স্বৰ্গীয়াৰী ঘৰ নং : 148 বয়স : 34 লিঙ্গ : মহিলা	JSP3313657 ফটো উপলব্ধ	804 নাম : জয়সিং নাৰ্জাৰী পিতাৰ নাম: থানেশ্বৰ নাৰ্জাৰী ঘৰ নং : 148 বয়স : 33 লিঙ্গ : পুৰুষ	JSP1630111 ফটো উপলব্ধ
805 নাম : টিনোদ স্বৰ্গীয়াৰী পিতাৰ নাম: চবীন স্বৰ্গীয়াৰী ঘৰ নং : 188 বয়স : 31 লিঙ্গ : পুৰুষ	JSP0320689 ফটো উপলব্ধ	806 নাম : গৌৰাংশ্ৰী নাৰ্জাৰী স্বামীৰ নাম: জয়সিং নাৰ্জাৰী ঘৰ নং : 188 বয়স : 28 লিঙ্গ : মহিলা	JSP7291339 ফটো উপলব্ধ	807 নাম : পেনসিং নাৰ্জাৰী পিতাৰ নাম: থানেশ্বৰ নাৰ্জাৰী ঘৰ নং : 88 বয়স : 27 লিঙ্গ : পুৰুষ	JSP0624528 ফটো উপলব্ধ
808 নাম : পাজা স্বৰ্গীয়াৰী পিতাৰ নাম: চববিন স্বৰ্গীয়াৰী ঘৰ নং : 188 বয়স : 26 লিঙ্গ : পুৰুষ	JSP3951449 ফটো উপলব্ধ	809 নাম : শান্তী স্বৰ্গীয়াৰী স্বামীৰ নাম: টিনোদ স্বৰ্গীয়াৰী ঘৰ নং : 188 বয়স : 26 লিঙ্গ : মহিলা	JSP3957362 ফটো উপলব্ধ	810 নাম : গীতা স্বৰ্গীয়াৰী স্বামীৰ নাম: পাজা স্বৰ্গীয়াৰী ঘৰ নং : 148 বয়স : 25 লিঙ্গ : মহিলা	JSP3313665 ফটো উপলব্ধ

811 নাম : বাহুল স্বৰ্গীয়াৰী মাতৃৰ নাম: জাৰু স্বৰ্গীয়াৰী ঘৰ নং : 148 বয়স : 22 লিঙ্গ : পুৰুষ	OAP0075762 ফটো উপলব্ধ	812 নাম : কজাইংআ স্বৰ্গীয়াৰী মাতৃৰ নাম: জাৰু স্বৰ্গীয়াৰী ঘৰ নং : 148 বয়স : 21 লিঙ্গ : পুৰুষ	OAP0098533 ফটো উপলব্ধ	813 নাম : মোন্দোলা স্বৰ্গীয়াৰী স্বামীৰ নাম: অনে স্বৰ্গীয়াৰী ঘৰ নং : 150 বয়স : 54 লিঙ্গ : মহিলা	JSP1630144 ফটো উপলব্ধ
814 নাম : নমল স্বৰ্গীয়াৰী পিতাৰ নাম: অনে স্বৰ্গীয়াৰী ঘৰ নং : 150 বয়স : 33 লিঙ্গ : পুৰুষ	JSP1630122 ফটো উপলব্ধ	815 নাম : দদেৰে স্বৰ্গীয়াৰী স্বামীৰ নাম: নমল স্বৰ্গীয়াৰী ঘৰ নং : 150 বয়স : 31 লিঙ্গ : মহিলা	JSP3951431 ফটো উপলব্ধ	816 নাম : সুক শ্ৰী নাজাৰী স্বামীৰ নাম: কমল স্বৰ্গীয়াৰী ঘৰ নং : 150 বয়স : 28 লিঙ্গ : মহিলা	JSP7291149 ফটো উপলব্ধ
817 নাম : যোগেশ্বৰ স্বৰ্গীয়াৰী পিতাৰ নাম: অনে স্বৰ্গীয়াৰী ঘৰ নং : 150 বয়স : 26 লিঙ্গ : পুৰুষ	JSP0624510 ফটো উপলব্ধ	818 নাম : বানী স্বৰ্গীয়াৰী স্বামীৰ নাম: যোগেশ্বৰ স্বৰ্গীয়াৰী ঘৰ নং : 26 বয়স : 26 লিঙ্গ : মহিলা	JSP0626564 ফটো উপলব্ধ	819 নাম : গহেন স্বৰ্গীয়াৰী পিতাৰ নাম: অনে স্বৰ্গীয়াৰী ঘৰ নং : 26 বয়স : 26 লিঙ্গ : পুৰুষ	JSP3951571 ফটো উপলব্ধ
820 নাম : ৰাজীৱ স্বৰ্গীয়াৰী মাতৃৰ নাম: মন্ডলা স্বৰ্গীয়াৰী ঘৰ নং : 150 বয়স : 20 লিঙ্গ : পুৰুষ	OAP0079780 ফটো উপলব্ধ	821 নাম : নন্দী খেৰকটাৰী স্বামীৰ নাম: বাবুৰাম খেৰকটাৰী ঘৰ নং : 151 বয়স : 68 লিঙ্গ : মহিলা	JSP1630155 ফটো উপলব্ধ	822 নাম : ৰবিন খেৰকটাৰী পিতাৰ নাম: বাবুৰাম খেৰকটাৰী ঘৰ নং : 151 বয়স : 45 লিঙ্গ : পুৰুষ	JSP1630166 ফটো উপলব্ধ
823 নাম : সান্তনা খেৰকটাৰী স্বামীৰ নাম: ৰবিন খেৰকটাৰী ঘৰ নং : 151 বয়স : 43 লিঙ্গ : মহিলা	OAP0053462 ফটো উপলব্ধ	824 নাম : স্বপ্ন খেৰকটাৰী স্বামীৰ নাম: ৰবিন খেৰকটাৰী ঘৰ নং : 151 বয়স : 40 লিঙ্গ : মহিলা	JSP4941555 ফটো উপলব্ধ	825 নাম : মিনা খেৰকটাৰী পিতাৰ নাম: বাবুৰাম খেৰকটাৰী ঘৰ নং : 151 বয়স : 35 লিঙ্গ : মহিলা	JSP1630202 ফটো উপলব্ধ
R 826 নাম : সৌৰজি খেৰকটাৰী স্বামীৰ নাম: ৰবিন খেৰকটাৰী ঘৰ নং : 151 বয়স : 27 লিঙ্গ : মহিলা	JSP0624726 ফটো উপলব্ধ	827 নাম : সুহিত খেৰকটাৰী পিতাৰ নাম: ৰবিন খেৰকটাৰী ঘৰ নং : 151 বয়স : 20 লিঙ্গ : পুৰুষ	OAP0003376 ফটো উপলব্ধ	828 নাম : ফটি বসুমতাৰী স্বামীৰ নাম: প্ৰলেচ বসুমতাৰী ঘৰ নং : 152 বয়স : 55 লিঙ্গ : মহিলা	JSP1630224 ফটো উপলব্ধ
829 নাম : চবিন্দ্র বসুমতাৰী পিতাৰ নাম: গৈৱলা বসুমতাৰী ঘৰ নং : 152 বয়স : 31 লিঙ্গ : পুৰুষ	JSP0253104 ফটো উপলব্ধ	830 নাম : জোন বসুমতাৰী স্বামীৰ নাম: ৰবিন্দ্র বসুমতাৰী ঘৰ নং : 152 বয়স : 31 লিঙ্গ : মহিলা	JSP3951621 ফটো উপলব্ধ	831 নাম : সুজীত বসুমতাৰী পিতাৰ নাম: গৈৱলা বসুমতাৰী ঘৰ নং : 152 বয়স : 30 লিঙ্গ : পুৰুষ	JSP4946547 ফটো উপলব্ধ
832 নাম : মনজু দৈয়াৰী বসুমতাৰী স্বামীৰ নাম: সৰিন্দ্র বসুমতাৰী ঘৰ নং : 152 বয়স : 30 লিঙ্গ : মহিলা	OAP0082370 ফটো উপলব্ধ	833 নাম : ৰবিদ্র বসুমতাৰী পিতাৰ নাম: গৈৱলা বসুমতাৰী ঘৰ নং : 152 বয়স : 28 লিঙ্গ : পুৰুষ	JSP0624742 ফটো উপলব্ধ	834 নাম : ইতি বসুমতাৰী পিতাৰ নাম: বিন্দ্র বসুমতাৰী ঘৰ নং : 152 বয়স : 26 লিঙ্গ : পুৰুষ	JSP0624759 ফটো উপলব্ধ
835 নাম : মঙ্গল বসুমতাৰী পিতাৰ নাম: গৈৱলা বসুমতাৰী ঘৰ নং : 152 বয়স : 23 লিঙ্গ : পুৰুষ	OAP0082354 ফটো উপলব্ধ	836 নাম : ধমলা বড়ো পিতাৰ নাম: উপেন বড়ো ঘৰ নং : 153 বয়স : 54 লিঙ্গ : মহিলা	JSP1630235 ফটো উপলব্ধ	837 নাম : ধমেশ্বৰী বড়ো স্বামীৰ নাম: ধমলা বড়ো ঘৰ নং : 153 বয়স : 49 লিঙ্গ : মহিলা	JSP1630246 ফটো উপলব্ধ
838 নাম : টিনা বড়ো পিতাৰ নাম: ধমলা বড়ো ঘৰ নং : 153 বয়স : 24 লিঙ্গ : মহিলা	JSP7291131 ফটো উপলব্ধ	839 নাম : মটিৰাম খেৰকটাৰী পিতাৰ নাম: বাবুৰাম খেৰকটাৰী ঘৰ নং : 154 বয়স : 49 লিঙ্গ : পুৰুষ	JSP1630257 ফটো উপলব্ধ	840 নাম : মিন খেৰকটাৰী স্বামীৰ নাম: মটিৰাম খেৰকটাৰী ঘৰ নং : 154 বয়স : 38 লিঙ্গ : মহিলা	JSP1630268 ফটো উপলব্ধ



841 নাম : জগদীশ খেৰকটাৰী পিতাৰ নাম: মতিৰাম খেৰকটাৰী ঘৰ নং : 158 বয়স : 25 লিঙ্গ : পুৰুষ	JSP4946190 ফটো উপলব্ধ	842 নাম : সঞ্জিতা ব্ৰহ্ম খেৰকটাৰী স্বামীৰ নাম: জগদীশ খেৰকটাৰী ঘৰ নং : 154 বয়স : 22 লিঙ্গ : মহিলা	JSP3312972 ফটো উপলব্ধ	843 নাম : বিপেন খেৰকটাৰী পিতাৰ নাম: মতিৰাম খেৰকটাৰী ঘৰ নং : 154 বয়স : 22 লিঙ্গ : পুৰুষ	OAP0059345 ফটো উপলব্ধ
844 নাম : তাৰা খেৰকটাৰী পিতাৰ নাম: মতিৰাম খেৰকটাৰী ঘৰ নং : 154 বয়স : 21 লিঙ্গ : মহিলা	OAP0075382 ফটো উপলব্ধ	845 নাম : বিস্তিৰাম খেৰকটাৰী পিতাৰ নাম: বাবুৰাম খেৰকটাৰী ঘৰ নং : 155 বয়স : 47 লিঙ্গ : পুৰুষ	JSP1630279 ফটো উপলব্ধ	846 নাম : অনিমা খেৰকটাৰী স্বামীৰ নাম: বিস্তিৰাম খেৰকটাৰী ঘৰ নং : 155 বয়স : 42 লিঙ্গ : মহিলা	JSP1630280 ফটো উপলব্ধ
847 নাম : দানছোৰাং খেৰকটাৰী পিতাৰ নাম: বিস্তিৰাম খেৰকটাৰী ঘৰ নং : 155 বয়স : 23 লিঙ্গ : পুৰুষ	JSP1047984 ফটো উপলব্ধ	848 নাম : মনিষা খেৰকটাৰী পিতাৰ নাম: বিস্তিৰাম খেৰকটাৰী ঘৰ নং : 155 বয়স : 21 লিঙ্গ : মহিলা	OAP0075440 ফটো উপলব্ধ	849 নাম : অনু মিলি পিতাৰ নাম: অজিত মিলি ঘৰ নং : 156 বয়স : 54 লিঙ্গ : পুৰুষ	JSP1630291 ফটো উপলব্ধ
850 নাম : সত্য বতী মিলি স্বামীৰ নাম: নিমল মিলি ঘৰ নং : 156 বয়স : 49 লিঙ্গ : মহিলা	JSP1630304 ফটো উপলব্ধ	851 নাম : ধৰমেন্দু মিলি পিতাৰ নাম: নিমল মিলি ঘৰ নং : 156 বয়স : 28 লিঙ্গ : পুৰুষ	JSP0253310 ফটো উপলব্ধ	852 নাম : হিতেশ মিলি পিতাৰ নাম: নিমল মিলি ঘৰ নং : 156 বয়স : 28 লিঙ্গ : পুৰুষ	JSP0253674 ফটো উপলব্ধ
853 নাম : দিগন্ত চাংমাই পিতাৰ নাম: প্ৰমোদ চাংমাই ঘৰ নং : 157 বয়স : 43 লিঙ্গ : পুৰুষ	JSP1630666 ফটো উপলব্ধ	854 নাম : জোনালী চাংমাই স্বামীৰ নাম: দিগন্ত চাংমাই ঘৰ নং : 157 বয়স : 36 লিঙ্গ : মহিলা	JSP1630655 ফটো উপলব্ধ	# 855 নাম : জগদীশ চাংমাই পিতাৰ নাম: প্ৰমোদ চাংমাই ঘৰ নং : 195 বয়স : 36 লিঙ্গ : পুৰুষ	JSP1630644 ফটো উপলব্ধ
# 856 নাম : কুহিমাই চাংমাই স্বামীৰ নাম: জগদীশ চাংমাই ঘৰ নং : 195 বয়স : 33 লিঙ্গ : মহিলা	JSP1630677 ফটো উপলব্ধ	857 নাম : হৰি চন্দ্ৰ চাংমাই পিতাৰ নাম: দিগন্ত চাংমাই ঘৰ নং : 157 বয়স : 26 লিঙ্গ : পুৰুষ	OAP0147207 ফটো উপলব্ধ	858 নাম : মৃদল চাংমাই পিতাৰ নাম: দিগন্ত চাংমাই ঘৰ নং : 157 বয়স : 24 লিঙ্গ : পুৰুষ	OAP0147322 ফটো উপলব্ধ
859 নাম : কমলা দেবনাথ ৰাই স্বামীৰ নাম: গোবিন্দ ৰাই ঘৰ নং : 158 বয়স : 44 লিঙ্গ : মহিলা	JSP0582148 ফটো উপলব্ধ	860 নাম : সুৰজ উপাধ্যায় পিতাৰ নাম: কেশৱ উপাধ্যায় ঘৰ নং : 158 বয়স : 31 লিঙ্গ : পুৰুষ	JSP1630688 ফটো উপলব্ধ	861 নাম : লীলাদেৱী উপাধ্যায় স্বামীৰ নাম: সুৰজ উপাধ্যায় ঘৰ নং : 158 বয়স : 30 লিঙ্গ : মহিলা	JSP3957297 ফটো উপলব্ধ
862 নাম : তৃষ্ণা বৃঢ়াগোহাঁই চাংমাই স্বামীৰ নাম: নিৰুদ চাংমাই ঘৰ নং : 159 বয়স : 46 লিঙ্গ : মহিলা	JSP0253971 ফটো উপলব্ধ	863 নাম : গনেশলাল ভাৰতী পিতাৰ নাম: ৰবিলাল ভাৰতী ঘৰ নং : 160 বয়স : 63 লিঙ্গ : পুৰুষ	JSP0061408 ফটো উপলব্ধ	864 নাম : দুৰ্গা দেৱী ভাৰতী স্বামীৰ নাম: গনেশলাল ভাৰতী ঘৰ নং : 160 বয়স : 39 লিঙ্গ : মহিলা	JSP0061556 ফটো উপলব্ধ
865 নাম : দীপক সন্যাসী পিতাৰ নাম: গনেশলাল সন্যাসী ঘৰ নং : 160 বয়স : 28 লিঙ্গ : পুৰুষ	OAP0064295 ফটো উপলব্ধ	866 নাম : পূজা সন্যাসী স্বামীৰ নাম: দীপক সন্যাসী ঘৰ নং : 160 বয়স : 28 লিঙ্গ : মহিলা	OAP0082560 ফটো উপলব্ধ	867 নাম : নৰ বাহাদুৰ গিৰি পিতাৰ নাম: শেৰি বাহাদুৰ গিৰি ঘৰ নং : 161 বয়স : 41 লিঙ্গ : পুৰুষ	JSP0061986 ফটো উপলব্ধ
868 নাম : মঞ্জু গিৰি স্বামীৰ নাম: নৰ বাহাদুৰ গিৰি ঘৰ নং : 161 বয়স : 36 লিঙ্গ : মহিলা	JSP0062018 ফটো উপলব্ধ	869 নাম : উম্বৰ তামাং পিতাৰ নাম: লক বাহাদুৰ তামাং ঘৰ নং : 162 বয়স : 31 লিঙ্গ : পুৰুষ	JSP0062588 ফটো উপলব্ধ	870 নাম : গংগা তামাং স্বামীৰ নাম: উম্বৰ তামাং ঘৰ নং : 162 বয়স : 28 লিঙ্গ : মহিলা	JSP0062745 ফটো উপলব্ধ

871 নাম : কৃষ্ণ বাহাদুৰ ছেত্ৰী পিতাৰ নাম: চন্দ্ৰ বাহাদুৰ ছেত্ৰী ঘৰ নং : ১৬৩ বয়স : 51 লিঙ্গ : পুৰুষ	JSP0062885 ফটো উপলব্ধ	872 নাম : তাৰাদেৱী ছেত্ৰী স্বামীৰ নাম: কৃষ্ণ বাহাদুৰ ছেত্ৰী ঘৰ নং : ১৬৩ বয়স : 41 লিঙ্গ : মহিলা	JSP0062935 ফটো উপলব্ধ	873 নাম : গোনেশ ছেত্ৰী অন্যান্য: কৃষ্ণ বাহাদুৰ ছেত্ৰী ঘৰ নং : ১৬৩ বয়স : 33 লিঙ্গ : পুৰুষ	JSP4943965 ফটো উপলব্ধ
874 নাম : টিকাবাম ছেত্ৰী পিতাৰ নাম: কৃষ্ণ ছেত্ৰী ঘৰ নং : ১৬৩ বয়স : 27 লিঙ্গ : পুৰুষ	JSP9135294 ফটো উপলব্ধ	875 নাম : তিলা মায়া ছেত্ৰী পিতাৰ নাম: কৃষ্ণ বাহাদুৰ ছেত্ৰী ঘৰ নং : ১৬৩ বয়স : 27 লিঙ্গ : মহিলা	JSP0254060 ফটো উপলব্ধ	876 নাম : কৰ্কো মায়া ছেত্ৰী পিতাৰ নাম: কৃষ্ণ বাহাদুৰ ছেত্ৰী ঘৰ নং : ১৬৩ বয়স : 25 লিঙ্গ : মহিলা	JSP4943957 ফটো উপলব্ধ
877 নাম : কেশৱ ছেত্ৰী পিতাৰ নাম: কৃষ্ণ বাহাদুৰ ছেত্ৰী ঘৰ নং : ১৬৩ বয়স : 24 লিঙ্গ : পুৰুষ	JSP9135484 ফটো উপলব্ধ	878 নাম : মেনকা ছেত্ৰী স্বামীৰ নাম: হিট বাহাদুৰ ছেত্ৰী ঘৰ নং : ১৬৪ বয়স : 41 লিঙ্গ : মহিলা	JSP0063339 ফটো উপলব্ধ	879 নাম : হিট বাহাদুৰ ছেত্ৰী পিতাৰ নাম: লীলা ছেত্ৰী ঘৰ নং : ১৬৪ বয়স : 38 লিঙ্গ : পুৰুষ	JSP0063388 ফটো উপলব্ধ
880 নাম : ইন্দ্ৰ বাহাদুৰ পাণ্ডে ছেত্ৰী পিতাৰ নাম: হিত বাহাদুৰ পাণ্ডে ছেত্ৰী ঘৰ নং : 164 বয়স : 21 লিঙ্গ : পুৰুষ	OAP0061408 ফটো উপলব্ধ	# 881 নাম : কুল মায়া ছেত্ৰী পিতাৰ নাম: নাৰায়ন ছেত্ৰী ঘৰ নং : ১৮৭ বয়স : 21 লিঙ্গ : মহিলা	OAP0128124 ফটো উপলব্ধ	882 নাম : উৰ্মিলা পাৰ্বে ছেত্ৰী পিতাৰ নাম: হিত পৰা ছেত্ৰী ঘৰ নং : 164 বয়স : 20 লিঙ্গ : মহিলা	OAP0076968 ফটো উপলব্ধ
# 883 নাম : ভীম ছেত্ৰী পিতাৰ নাম: নাৰায়ন ছেত্ৰী ঘৰ নং : ১৮৭ বয়স : 19 লিঙ্গ : পুৰুষ	OAP0128140 ফটো উপলব্ধ	# 884 নাম : নাৰায়ণ ছেত্ৰী পিতাৰ নাম: ছল বাহাদুৰ ছেত্ৰী ঘৰ নং : ১৮৭ বয়স : 47 লিঙ্গ : পুৰুষ	HLF1160889 ফটো উপলব্ধ	R 885 নাম : মায়া ছেত্ৰী স্বামীৰ নাম: নাৰায়ন ছেত্ৰী ঘৰ নং : 164 বয়স : 39 লিঙ্গ : মহিলা	HLF1160925 ফটো উপলব্ধ
# 886 নাম : মায়া ছেত্ৰী স্বামীৰ নাম: নাৰায়ণ ছেত্ৰী ঘৰ নং : ১৮৭ বয়স : 29 লিঙ্গ : মহিলা	OAP0136945 ফটো উপলব্ধ	887 নাম : নীলমা ব্ৰহ্ম স্বামীৰ নাম: চান্দো ব্ৰহ্ম ঘৰ নং : ১৬৫ বয়স : 42 লিঙ্গ : মহিলা	JSP0063859 ফটো উপলব্ধ	888 নাম : চন্দ ব্ৰহ্ম পিতাৰ নাম: গোবিন ব্ৰহ্ম ঘৰ নং : ১৬৫ বয়স : 35 লিঙ্গ : পুৰুষ	JSP0063768 ফটো উপলব্ধ
889 নাম : সৌৰাং ব্ৰহ্ম পিতাৰ নাম: চন্দ ব্ৰহ্ম ঘৰ নং : ১৬৫ বয়স : 24 লিঙ্গ : পুৰুষ	JSP7291099 ফটো উপলব্ধ	890 নাম : আৰতী মুছাহাৰী স্বামীৰ নাম: অনিন্দ মুছাহাৰী ঘৰ নং : ১৬৬ বয়স : 54 লিঙ্গ : মহিলা	JSP0063966 ফটো উপলব্ধ	891 নাম : দোকশী মুছাহাৰী স্বামীৰ নাম: মুক্তনাথ মুছাহাৰী ঘৰ নং : ১৬৭ বয়স : 68 লিঙ্গ : মহিলা	JSP0064469 ফটো উপলব্ধ
892 নাম : ৰিতা মুছাহাৰী স্বামীৰ নাম: পণ্ডিত মুছাহাৰী ঘৰ নং : ১৬৭ বয়স : 33 লিঙ্গ : মহিলা	JSP1218080 ফটো উপলব্ধ	893 নাম : পণ্ডিত মুছাহাৰী পিতাৰ নাম: মুক্তনাথ মুছাহাৰী ঘৰ নং : ১৬৭ বয়স : 29 লিঙ্গ : পুৰুষ	JSP0064758 ফটো উপলব্ধ	894 নাম : নবেশ নাৰ্জাৰী পিতাৰ নাম: চামেন নাৰ্জাৰী ঘৰ নং : ১৬৮ বয়স : 35 লিঙ্গ : পুৰুষ	JSP0065037 ফটো উপলব্ধ
895 নাম : চম্পা নাৰ্জাৰী স্বামীৰ নাম: নবেশ নাৰ্জাৰী ঘৰ নং : ১৬৮ বয়স : 29 লিঙ্গ : মহিলা	JSP0065227 ফটো উপলব্ধ	896 নাম : পিলৌ বসুমতাৰী পিতাৰ নাম: ৰবিৰাম বসুমতাৰী ঘৰ নং : ১৬৯ বয়স : 39 লিঙ্গ : পুৰুষ	JSP0065557 ফটো উপলব্ধ	897 নাম : জোনালী বসুমতাৰী স্বামীৰ নাম: পিলৌ বসুমতাৰী ঘৰ নং : ১৬৯ বয়স : 28 লিঙ্গ : মহিলা	JSP0065946 ফটো উপলব্ধ
898 নাম : লক্ষী বসুমতাৰী পিতাৰ নাম: ভূপেন বসুমতাৰী ঘৰ নং : ১৭০ বয়স : 36 লিঙ্গ : পুৰুষ	JSP0069179 ফটো উপলব্ধ	899 নাম : ৰমেলা বসুমতাৰী স্বামীৰ নাম: লক্ষী বসুমতাৰী ঘৰ নং : ১৭০ বয়স : 35 লিঙ্গ : মহিলা	JSP0069187 ফটো উপলব্ধ	900 নাম : মেঘ নাথ বসুমতাৰী পিতাৰ নাম: লক্ষী বসুমতাৰী ঘৰ নং : ১৭০ বয়স : 27 লিঙ্গ : পুৰুষ	JSP0254144 ফটো উপলব্ধ



901 নাম : চুন বসুমতাৰী স্বামীৰ নাম: মেঘনাথ বসুমতাৰী ঘৰ নং : ১৭০ বয়স : 27 লিঙ্গ : মহিলা	JSP7291107 ফটো উপলব্ধ	902 নাম : প্ৰদীপ বসুমতাৰী পিতাৰ নাম: লক্ষী বসুমতাৰী ঘৰ নং : ১৭০ বয়স : 26 লিঙ্গ : পুৰুষ	JSP0254193 ফটো উপলব্ধ	903 নাম : আৰতী বসুমতাৰী স্বামীৰ নাম: প্ৰদীপ বসুমতাৰী ঘৰ নং : ১৭০ বয়স : 25 লিঙ্গ : মহিলা	JSP7291081 ফটো উপলব্ধ
904 নাম : গনেশ বসুমতাৰী পিতাৰ নাম: লক্ষী বসুমতাৰী ঘৰ নং : ১৭০ বয়স : 22 লিঙ্গ : পুৰুষ	OAP0017855 ফটো উপলব্ধ	905 নাম : সোমবাৰু বসুমতাৰী পিতাৰ নাম: কিৰন বসুমতাৰী ঘৰ নং : ১৭১ বয়স : 67 লিঙ্গ : পুৰুষ	JSP0069435 ফটো উপলব্ধ	906 নাম : ৰীতা বসুমতাৰী স্বামীৰ নাম: সোমবাৰো বসুমতাৰী ঘৰ নং : ১৭১ বয়স : 36 লিঙ্গ : মহিলা	JSP0069518 ফটো উপলব্ধ
907 নাম : নিপেন বসুমতাৰী পিতাৰ নাম: সোমবাৰু বসুমতাৰী ঘৰ নং : ১৭১ বয়স : 26 লিঙ্গ : পুৰুষ	JSP7291065 ফটো উপলব্ধ	908 নাম : বাবুৰাম বসুমতাৰী পিতাৰ নাম: সোমবাৰু বসুমতাৰী ঘৰ নং : ১৭১ বয়স : 24 লিঙ্গ : পুৰুষ	JSP7291057 ফটো উপলব্ধ	909 নাম : গাবদা মুছাহাৰী পিতাৰ নাম: মাতীৰাম মুছাহাৰী ঘৰ নং : ১৭২ বয়স : 36 লিঙ্গ : পুৰুষ	JSP0069906 ফটো উপলব্ধ
910 নাম : পতলী মুছাহাৰী স্বামীৰ নাম: গাবদা মুছাহাৰী ঘৰ নং : ১৭২ বয়স : 33 লিঙ্গ : মহিলা	JSP0069955 ফটো উপলব্ধ	911 নাম : বিশ্বনাথ মুছাহাৰী পিতাৰ নাম: গাবদা বসুমতাৰী ঘৰ নং : ১৭২ বয়স : 24 লিঙ্গ : পুৰুষ	JSP9135138 ফটো উপলব্ধ	912 নাম : অনিল বসুমতাৰী পিতাৰ নাম: গৌৰীনাথ বসুমতাৰী ঘৰ নং : ১৭৩ বয়স : 34 লিঙ্গ : পুৰুষ	JSP0070409 ফটো উপলব্ধ
913 নাম : আশাৰী বসুমতাৰী স্বামীৰ নাম: অনিল বসুমতাৰী ঘৰ নং : ১৭৩ বয়স : 30 লিঙ্গ : মহিলা	JSP0070466 ফটো উপলব্ধ	914 নাম : পাহাৰী বড়ো স্বামীৰ নাম: দিলীপ বড়ো ঘৰ নং : ১৭৪ বয়স : 47 লিঙ্গ : মহিলা	JSP0254243 ফটো উপলব্ধ	915 নাম : উত্তম বসুমতাৰী পিতাৰ নাম: ৰঞ্জিত বসুমতাৰী ঘৰ নং : 184 বয়স : 22 লিঙ্গ : পুৰুষ	OAP0063016 ফটো উপলব্ধ
916 নাম : শ্ৰীমলা বাগলাৰী স্বামীৰ নাম: লংকেশ্বৰ বাগলাৰী ঘৰ নং : 185 বয়স : 55 লিঙ্গ : মহিলা	JSP9133992 ফটো উপলব্ধ	917 নাম : চন্দ্ৰ ভূঞা পিতাৰ নাম: ঠাকুৰ ভূঞা ঘৰ নং : ১৮৮ বয়স : 51 লিঙ্গ : পুৰুষ	JSP0346809 ফটো উপলব্ধ	918 নাম : শ্ৰেণী ভূঞা স্বামীৰ নাম: চন্দ্ৰ ভূঞা ঘৰ নং : ১৮৮ বয়স : 49 লিঙ্গ : মহিলা	JSP0346817 ফটো উপলব্ধ
919 নাম : হিৰণ্য ভূঞা পিতাৰ নাম: চন্দ্ৰ ভূঞা ঘৰ নং : ১৮৮ বয়স : 30 লিঙ্গ : পুৰুষ	JSP0254383 ফটো উপলব্ধ	S 920 নাম : আমিনা স্বৰ্গীয়াৰী বসুমতাৰী স্বামীৰ নাম: কুমাৰ বসুমতাৰী ঘৰ নং : ১৮৯ বয়স : 29 লিঙ্গ : মহিলা	DWM0273003 ফটো উপলব্ধ	921 নাম : বিউটা ভূঞা স্বামীৰ নাম: হিৰণ্য ভূঞা ঘৰ নং : ১৮৮ বয়স : 28 লিঙ্গ : মহিলা	JSP0256990 ফটো উপলব্ধ
922 নাম : গবিন্দ বসুমতাৰী পিতাৰ নাম: চাগৈন বসুমতাৰী ঘৰ নং : ১৮৯ বয়স : 30 লিঙ্গ : পুৰুষ	JSP0347575 ফটো উপলব্ধ	923 নাম : জিতিকা বসুমতাৰী স্বামীৰ নাম: গবিন্দ বসুমতাৰী ঘৰ নং : ১৮৯ বয়স : 28 লিঙ্গ : মহিলা	JSP0347666 ফটো উপলব্ধ	924 নাম : মনু মায়া পুৰী স্বামীৰ নাম: বিৰজু পুৰী ঘৰ নং : ১৯০ বয়স : 27 লিঙ্গ : মহিলা	JSP0350868 ফটো উপলব্ধ
925 নাম : নেউলী বসুমতাৰী স্বামীৰ নাম: হৰেন বসুমতাৰী ঘৰ নং : ১৯১ বয়স : 51 লিঙ্গ : মহিলা	JSP0350959 ফটো উপলব্ধ	926 নাম : ৰাহুল বসুমতাৰী পিতাৰ নাম: হৰেন বসুমতাৰী ঘৰ নং : ১৯১ বয়স : 27 লিঙ্গ : পুৰুষ	JSP7291396 ফটো উপলব্ধ	927 নাম : মীনা ছেত্ৰী স্বামীৰ নাম: অশোক ছেত্ৰী ঘৰ নং : 194 বয়স : 35 লিঙ্গ : মহিলা	OAP0090001 ফটো উপলব্ধ
928 নাম : অমৰ গিৰি অন্যান্য: ললিতা গিৰি ঘৰ নং : 198 বয়স : 46 লিঙ্গ : পুৰুষ	OAP0138610 ফটো উপলব্ধ	929 নাম : ললিতা দেবী পিতাৰ নাম: অমৰ গিৰি ঘৰ নং : 198 বয়স : 36 লিঙ্গ : মহিলা	OAP0089730 ফটো উপলব্ধ	930 নাম : অশোক ছেত্ৰী অন্যান্য: মীনা ছেত্ৰী ঘৰ নং : 202 বয়স : 40 লিঙ্গ : পুৰুষ	OAP0151373 ফটো উপলব্ধ



<p>S 931 JSP0582585</p> <p>নাম : লক্ষেশ্বৰ মিলি পিতাৰ নাম: স্বৰূপ মিলি ঘৰ নং : 308 বয়স : 34 লিঙ্গ : পুৰুষ</p> <p>ফটো উপলব্ধ</p>	<p>932 JSP0582593</p> <p>নাম : নিৰদা মিলি পিতাৰ নাম: কিৰুড মিলি ঘৰ নং : 208 বয়স : 28 লিঙ্গ : মহিলা</p> <p>ফটো উপলব্ধ</p>	<p>933 JSP0554493</p> <p>নাম : নিলিমা বড়ো স্বামীৰ নাম: হোৰ্বেন বড়ো ঘৰ নং : 209 বয়স : 37 লিঙ্গ : মহিলা</p> <p>ফটো উপলব্ধ</p>
<p>934 JSP1203645</p> <p>নাম : বৰষা গগৈ পিতাৰ নাম: বিপুল গগৈ ঘৰ নং : 289 বয়স : 22 লিঙ্গ : মহিলা</p> <p>ফটো উপলব্ধ</p>	<p>935 JSP1457585</p> <p>নাম : মনুমতী নৰহ স্বামীৰ নাম: ভৰত নৰহ ঘৰ নং : 280 বয়স : 33 লিঙ্গ : মহিলা</p> <p>ফটো উপলব্ধ</p>	<p>936 JSP3299633</p> <p>নাম : হেম বাহাদুৰ ছেত্ৰী পিতাৰ নাম: কৃষ্ণ বাহাদুৰ ছেত্ৰী ঘৰ নং : 281 বয়স : 38 লিঙ্গ : পুৰুষ</p> <p>ফটো উপলব্ধ</p>
<p>S 937 RAE0106294</p> <p>নাম : বনোজ মিলি পিতাৰ নাম: থাণেশ্বৰ মিলি ঘৰ নং : 283 বয়স : 32 লিঙ্গ : পুৰুষ</p> <p>ফটো উপলব্ধ</p>	<p>S 938 JSP1419110</p> <p>নাম : পদালতা টায়ে পিতাৰ নাম: মধুৰ টায়ে ঘৰ নং : 289 বয়স : 40 লিঙ্গ : মহিলা</p> <p>ফটো উপলব্ধ</p>	<p>939 JSP1629841</p> <p>নাম : ৰঞ্জিত ৰামচিয়াৰী পিতাৰ নাম: মহেন্দ্ৰ ৰামচিয়াৰী ঘৰ নং : 327 বয়স : 56 লিঙ্গ : পুৰুষ</p> <p>ফটো উপলব্ধ</p>
<p>940 JSP1629852</p> <p>নাম : হিৰিমা ৰামচিয়াৰী স্বামীৰ নাম: ৰঞ্জিত ৰামচিয়াৰী ঘৰ নং : 327 বয়স : 48 লিঙ্গ : মহিলা</p> <p>ফটো উপলব্ধ</p>	<p>941 OAP0009571</p> <p>নাম : মেনকা ৰামছিয়াৰী পিতাৰ নাম: ৰঞ্জিত ৰামছিয়াৰী ঘৰ নং : 329 বয়স : 22 লিঙ্গ : মহিলা</p> <p>ফটো উপলব্ধ</p>	<p>942 JSP0582643</p> <p>নাম : পখিলা পায়েং স্বামীৰ নাম: জয়ন্ত পায়েং ঘৰ নং : 412 বয়স : 32 লিঙ্গ : মহিলা</p> <p>ফটো উপলব্ধ</p>
<p>943 JSP1119206</p> <p>নাম : মাগিনী বসুমতাৰী স্বামীৰ নাম: আনন্দ বসুমতাৰী ঘৰ নং : 889 বয়স : 74 লিঙ্গ : মহিলা</p> <p>ফটো উপলব্ধ</p>	<p>S 944 JSP0582759</p> <p>নাম : ভবেন মিলি পিতাৰ নাম: জগন্নাথ মিলি ঘৰ নং : 902 বয়স : 29 লিঙ্গ : পুৰুষ</p> <p>ফটো উপলব্ধ</p>	<p>945 JSP3945003</p> <p>নাম : টিলামায়া ছেত্ৰী স্বামীৰ নাম: জংগ বাহাদুৰ ছেত্ৰী ঘৰ নং : 903 বয়স : 60 লিঙ্গ : মহিলা</p> <p>ফটো উপলব্ধ</p>
<p>946 JSP1388983</p> <p>নাম : সন্তোষ শৰ্মা পিতাৰ নাম: মতিলাল শৰ্মা ঘৰ নং : 903 বয়স : 43 লিঙ্গ : পুৰুষ</p> <p>ফটো উপলব্ধ</p>	<p>947 JSP1093467</p> <p>নাম : কিৰণ শৰ্মা স্বামীৰ নাম: সন্তোষ শৰ্মা ঘৰ নং : 903 বয়স : 40 লিঙ্গ : মহিলা</p> <p>ফটো উপলব্ধ</p>	<p>948 JSP9045881</p> <p>নাম : টিকামায়া ছেত্ৰী স্বামীৰ নাম: বল বাহাদুৰ ছেত্ৰী ঘৰ নং : 903 বয়স : 38 লিঙ্গ : মহিলা</p> <p>ফটো উপলব্ধ</p>
<p>949 JSP3945219</p> <p>নাম : ভীম বাহাদুৰ ছেত্ৰী পিতাৰ নাম: জংগ বাহাদুৰ ছেত্ৰী ঘৰ নং : 903 বয়স : 35 লিঙ্গ : পুৰুষ</p> <p>ফটো উপলব্ধ</p>	<p># 950 JSP3945052</p> <p>নাম : বল বাহাদুৰ ছেত্ৰী পিতাৰ নাম: জংগ বাহাদুৰ ছেত্ৰী ঘৰ নং : 903 বয়স : 31 লিঙ্গ : পুৰুষ</p> <p>ফটো উপলব্ধ</p>	<p>951 JSP9045899</p> <p>নাম : তুলসী ছেত্ৰী স্বামীৰ নাম: ভীম বাহাদুৰ ছেত্ৰী ঘৰ নং : 903 বয়স : 23 লিঙ্গ : মহিলা</p> <p>ফটো উপলব্ধ</p>
<p>952 JSP7291123</p> <p>নাম : বালিকা ৰায় স্বামীৰ নাম: বিশাল ৰায় ঘৰ নং : 905 বয়স : 51 লিঙ্গ : মহিলা</p> <p>ফটো উপলব্ধ</p>	<p>953 OAP0088856</p> <p>নাম : কৰন ৰাই পিতাৰ নাম: বিশাল ৰাই ঘৰ নং : 905 বয়স : 42 লিঙ্গ : পুৰুষ</p> <p>ফটো উপলব্ধ</p>	<p>954 OAP0056515</p> <p>নাম : বিক্ৰম ৰায় মাতৃৰ নাম: বালিকা ৰায় ঘৰ নং : 905 বয়স : 25 লিঙ্গ : পুৰুষ</p> <p>ফটো উপলব্ধ</p>
<p>955 OAP0056598</p> <p>নাম : কৃষ্ণ ৰায় মাতৃৰ নাম: বালিকা ৰায় ঘৰ নং : 905 বয়স : 22 লিঙ্গ : পুৰুষ</p> <p>ফটো উপলব্ধ</p>	<p>956 JSP7291115</p> <p>নাম : আৰতী বসুমতাৰী স্বামীৰ নাম: প্ৰদীপ বসুমতাৰী ঘৰ নং : 906 বয়স : 45 লিঙ্গ : মহিলা</p> <p>ফটো উপলব্ধ</p>	<p>957 JSP9047648</p> <p>নাম : সঞ্জয় মুছাহাৰী পিতাৰ নাম: মঞ্জু মুছাহাৰী ঘৰ নং : 909 বয়স : 30 লিঙ্গ : পুৰুষ</p> <p>ফটো উপলব্ধ</p>
<p>958 JSP9134339</p> <p>নাম : ৰাভুল মুছাহাৰী পিতাৰ নাম: মঞ্জু মুছাহাৰী ঘৰ নং : 909 বয়স : 26 লিঙ্গ : পুৰুষ</p> <p>ফটো উপলব্ধ</p>	<p>959 JSP9051228</p> <p>নাম : অঞ্জনা মুছাহাৰী স্বামীৰ নাম: সঞ্জয় মুছাহাৰী ঘৰ নং : 909 বয়স : 26 লিঙ্গ : মহিলা</p> <p>ফটো উপলব্ধ</p>	<p>960 JSP9134347</p> <p>নাম : দেৱীমায়া শৰ্মা স্বামীৰ নাম: লক্ষীৰাম শৰ্মা ঘৰ নং : 908 বয়স : 40 লিঙ্গ : মহিলা</p> <p>ফটো উপলব্ধ</p>



# 961 নাম : সুৰজ শৰ্মা পিতাৰ নাম: লক্ষীৰাম শৰ্মা ঘৰ নং : ৯০৮ বয়স : 29 লিঙ্গ : পুৰুষ	JSP9134586 ফটো উপলব্ধ	962 নাম : মনোজ শৰ্মা পিতাৰ নাম: লক্ষীৰাম শৰ্মা ঘৰ নং : ৯০৮ বয়স : 31 লিঙ্গ : পুৰুষ	JSP9134628 ফটো উপলব্ধ	963 নাম : পূজা শৰ্মা পিতাৰ নাম: লক্ষীৰাম শৰ্মা ঘৰ নং : 908 বয়স : 26 লিঙ্গ : মহিলা	OAP0135004 ফটো উপলব্ধ
964 নাম : শীৰ বাহাদুৰ নেৱাৰ পিতাৰ নাম: খৰু বাহাদুৰ নেৱাৰ ঘৰ নং : ৯০৯ বয়স : 71 লিঙ্গ : পুৰুষ	JSP9051343 ফটো উপলব্ধ	# 965 নাম : ভুবন নেৱাৰ পিতাৰ নাম: শিৱ বাহাদুৰ নেৱাৰ ঘৰ নং : ৯০৯ বয়স : 35 লিঙ্গ : পুৰুষ	JSP9051442 ফটো উপলব্ধ	966 নাম : ৰূপামায়া নেৱাৰ স্বামীৰ নাম: শিৱ বাহাদুৰ নেৱাৰ ঘৰ নং : ৯০৯ বয়স : 33 লিঙ্গ : মহিলা	OAP0009647 ফটো উপলব্ধ
967 নাম : জুন প্ৰধান স্বামীৰ নাম: ভজন প্ৰধান ঘৰ নং : ৯০৯ বয়স : 31 লিঙ্গ : মহিলা	JSP9066127 ফটো উপলব্ধ	968 নাম : ভীমমায়া প্ৰধান পিতাৰ নাম: শিৱ বহাদিৰ নেৱাৰ ঘৰ নং : ৯০৯ বয়স : 31 লিঙ্গ : মহিলা	OAP0009738 ফটো উপলব্ধ	969 নাম : ধৰ্ম সিং নাৰ্জাৰী পিতাৰ নাম: মঙ্গল নাৰ্জাৰী ঘৰ নং : ৯১০ বয়স : 26 লিঙ্গ : পুৰুষ	JSP9134172 ফটো উপলব্ধ
970 নাম : পাৰ্বতী নাৰ্জাৰী স্বামীৰ নাম: ধৰ্ম সিং নাৰ্জাৰী ঘৰ নং : ৯১০ বয়স : 25 লিঙ্গ : মহিলা	JSP9051244 ফটো উপলব্ধ	971 নাম : ৰাজা নাৰ্জাৰী পিতাৰ নাম: মঙ্গল নাৰ্জাৰী ঘৰ নং : ৯১০ বয়স : 23 লিঙ্গ : পুৰুষ	JSP9133950 ফটো উপলব্ধ	972 নাম : ৰাজা বাগলাৰী পিতাৰ নাম: লংকেশ্বৰ বাগলাৰী ঘৰ নং : ৯১১ বয়স : 23 লিঙ্গ : পুৰুষ	JSP9134057 ফটো উপলব্ধ
973 নাম : এম শৰ্মা অন্যান্য: সাজন শৰ্মা ঘৰ নং : 912 বয়স : 40 লিঙ্গ : পুৰুষ	OAP0078410 ফটো উপলব্ধ	974 নাম : সাজন শৰ্মা পিতাৰ নাম: লিলা শৰ্মা ঘৰ নং : ৯১২ বয়স : 31 লিঙ্গ : পুৰুষ	JSP1156819 ফটো উপলব্ধ	975 নাম : ৰূপা শৰ্মা স্বামীৰ নাম: সাজন শৰ্মা ঘৰ নং : 912 বয়স : 26 লিঙ্গ : মহিলা	JSP3318995 ফটো উপলব্ধ
976 নাম : তাৰা গিৰি পিতাৰ নাম: নন্দলাল গিৰি ঘৰ নং : 913 বয়স : 39 লিঙ্গ : পুৰুষ	OAP0063198 ফটো উপলব্ধ	# 977 নাম : খিল কুমাৰী সৈন্যাসী গিৰি স্বামীৰ নাম: টাৰা গিৰি ঘৰ নং : ৯১৩ বয়স : 35 লিঙ্গ : মহিলা	OAP0010595 ফটো উপলব্ধ	978 নাম : সন্তলা বসুমতাৰী পিতাৰ নাম: ৰহৈন বসুমতাৰী ঘৰ নং : ৯১৪ বয়স : 46 লিঙ্গ : পুৰুষ	OAP0063669 ফটো উপলব্ধ
979 নাম : নিলী বসুমতাৰী স্বামীৰ নাম: সন্তলা বসুমতাৰী ঘৰ নং : ৯১৪ বয়স : 33 লিঙ্গ : মহিলা	OAP0063636 ফটো উপলব্ধ	980 নাম : অৰণ ভট্টৰাই পিতাৰ নাম: মাধৱ ভট্টৰাই ঘৰ নং : ৯১৫ বয়স : 29 লিঙ্গ : পুৰুষ	JSP1118116 ফটো উপলব্ধ	981 নাম : লক্ষ্মী ছেত্ৰী ভট্টৰাই স্বামীৰ নাম: অৰুণ ভট্টৰাই ঘৰ নং : 915 বয়স : 28 লিঙ্গ : মহিলা	OAP0150086 ফটো উপলব্ধ
982 নাম : অমিৰ ভট্টৰাই পিতাৰ নাম: মাধৱ ভট্টৰাই ঘৰ নং : ৯১৫ বয়স : 27 লিঙ্গ : পুৰুষ	JSP1118132 ফটো উপলব্ধ	# 983 নাম : নবজিত ৰামছিয়াৰী পিতাৰ নাম: প্ৰমোদ ৰামছিয়াৰী ঘৰ নং : ১৪৫ বয়স : 20 লিঙ্গ : পুৰুষ	OAP0110213 ফটো উপলব্ধ		



984	1	HXX1725435	ফটো উপলব্ধ	নাম : ইবৰাজ ভাৰতী পিতাৰ নাম: পদুলাল ভাৰতী ঘৰ নং : 160 বয়স : 56 লিঙ্গ : পুৰুষ	985	1	PSO0008607	ফটো উপলব্ধ	নাম : ৰাজ ভাৰতী পিতাৰ নাম: ইবৰাজ ভাৰতী ঘৰ নং : 160 বয়স : 22 লিঙ্গ : পুৰুষ	986	1	OAP0180927	ফটো উপলব্ধ	নাম : কৰিলা ছেত্ৰী স্বামীৰ নাম: বৃপন ছেত্ৰী ঘৰ নং : 89 বয়স : 26 লিঙ্গ : মহিলা
987	1	OAP0180760	ফটো উপলব্ধ	নাম : উৰ্মিলা গয়াৰী পিতাৰ নাম: দেৱেশ্বৰ গয়াৰী ঘৰ নং : 128 বয়স : 18 লিঙ্গ : মহিলা	988	1	OAP0180794	ফটো উপলব্ধ	নাম : ঠগীমায়া ৰায় পিতাৰ নাম: ধন বাহাদুৰ ৰায় ঘৰ নং : 29 বয়স : 19 লিঙ্গ : মহিলা	989	1	OAP0180786	ফটো উপলব্ধ	নাম : মনিকা ছেত্ৰী পিতাৰ নাম: পূৰ্ণ বাঃ ছেত্ৰী ঘৰ নং : 19 বয়স : 18 লিঙ্গ : মহিলা
990	1	OAP0180778	ফটো উপলব্ধ	নাম : ভাস্কৰ পাংগিং পিতাৰ নাম: শশীধৰ পাংগিং ঘৰ নং : 85 বয়স : 18 লিঙ্গ : পুৰুষ	S 991	1	JSP0481085	ফটো উপলব্ধ	নাম : শ্ৰেণালি সিংহ স্বামীৰ নাম: তৰুণ সিংহ ঘৰ নং : 165 বয়স : 30 লিঙ্গ : মহিলা	992	1	OAP0183582	ফটো উপলব্ধ	নাম : ৰাজীৱ গগৈ পিতাৰ নাম: নৱকান্ত গগৈ ঘৰ নং : 58 বয়স : 18 লিঙ্গ : পুৰুষ
993	1	OAP0184549	ফটো উপলব্ধ	নাম : বিজয় তামাং পিতাৰ নাম: পূৰ্ণ বাঃ তামাং ঘৰ নং : 81 বয়স : 23 লিঙ্গ : পুৰুষ	994	1	OAP0184572	ফটো উপলব্ধ	নাম : ৰূপা তামাং স্বামীৰ নাম: ধন কুমাৰ তামাং ঘৰ নং : 81 বয়স : 23 লিঙ্গ : মহিলা	995	1	OAP0184663	ফটো উপলব্ধ	নাম : তৰালী গগৈ পিতাৰ নাম: তিলেশ্বৰ গগৈ ঘৰ নং : 98 বয়স : 18 লিঙ্গ : মহিলা
996	1	OAP0184721	ফটো উপলব্ধ	নাম : চন্দ্ৰমায়া নেৱাৰ পিতাৰ নাম: কুল বাহাদুৰ নেৱাৰ ঘৰ নং : 80 বয়স : 23 লিঙ্গ : মহিলা	997	1	OAP0185736	ফটো উপলব্ধ	নাম : বীণা মিলি পিতাৰ নাম: অৰুণ মিলি ঘৰ নং : 156 বয়স : 19 লিঙ্গ : মহিলা	998	1	OAP0185751	ফটো উপলব্ধ	নাম : চুমৰাণী গগৈ পিতাৰ নাম: বিপুল গগৈ ঘৰ নং : 110 বয়স : 20 লিঙ্গ : মহিলা
999	1	OAP0185769	ফটো উপলব্ধ	নাম : সাবিত্ৰী বসুমতাৰী পিতাৰ নাম: যগেন বসুমতাৰী ঘৰ নং : 126 বয়স : 19 লিঙ্গ : মহিলা	1000	1	OAP0185777	ফটো উপলব্ধ	নাম : অমিত ছেত্ৰী পিতাৰ নাম: হৰি বাহাদুৰ ছেত্ৰী ঘৰ নং : 19 বয়স : 19 লিঙ্গ : পুৰুষ	1001	1	JSP1635274	ফটো উপলব্ধ	নাম : বিপুল বসুমতাৰী পিতাৰ নাম: ভৈৰৱ বসুমতাৰী ঘৰ নং : 188 বয়স : 40 লিঙ্গ : পুৰুষ
#2 1002	1	JSP3299641	ফটো উপলব্ধ	নাম : পৰিশীতা ছেত্ৰী স্বামীৰ নাম: হেম বাহাদুৰ ছেত্ৰী ঘৰ নং : 281 বয়স : 22 লিঙ্গ : মহিলা	1003	1	OAP0190181	ফটো উপলব্ধ	নাম : সেলিনা লিম্বু পিতাৰ নাম: ৰুহিত লিম্বু ঘৰ নং : 55 বয়স : 18 লিঙ্গ : মহিলা	1004	1	OAP0190280	ফটো উপলব্ধ	নাম : পূজা ছেত্ৰী মাতৃৰ নাম: তাৰাদেবী ছেত্ৰী ঘৰ নং : 28 বয়স : 21 লিঙ্গ : মহিলা
1005	1	OAP0190546	ফটো উপলব্ধ	নাম : দিৱস ৰামচিয়াৰী পিতাৰ নাম: প্ৰমোদ ৰামচিয়াৰী ঘৰ নং : 185 বয়স : 18 লিঙ্গ : পুৰুষ	1006	1	OAP0190660	ফটো উপলব্ধ	নাম : মৌচুমী বসুমতাৰী পিতাৰ নাম: বিপুল বসুমতাৰী ঘৰ নং : 188 বয়স : 18 লিঙ্গ : মহিলা	1007	1	OAP0190678	ফটো উপলব্ধ	নাম : উৰ্মিলা বসুমতাৰী মাতৃৰ নাম: নিলা বসুমতাৰী ঘৰ নং : 918 বয়স : 19 লিঙ্গ : মহিলা
1008	1	OAP0190694	ফটো উপলব্ধ	নাম : সগলেশ্বৰ বসুমতাৰী পিতাৰ নাম: লক্ষী বসুমতাৰী ঘৰ নং : 190 বয়স : 24 লিঙ্গ : পুৰুষ	1009	1	OAP0191882	ফটো উপলব্ধ	নাম : বিমলা খেৰকটাৰী পিতাৰ নাম: ৰঞ্জিত খেৰকটাৰী ঘৰ নং : 100 বয়স : 19 লিঙ্গ : মহিলা	1010	1	OAP0191908	ফটো উপলব্ধ	নাম : অমন লিম্বু পিতাৰ নাম: সূৰ্য্য লিম্বু ঘৰ নং : 55 বয়স : 21 লিঙ্গ : পুৰুষ
1011	1	OAP0191932	ফটো উপলব্ধ	নাম : বিকি বসুমতাৰী পিতাৰ নাম: টিপ্পা বসুমতাৰী ঘৰ নং : 100 বয়স : 18 লিঙ্গ : পুৰুষ	1012	1	OAP0192450	ফটো উপলব্ধ	নাম : কহিমা হাজং ফুকন স্বামীৰ নাম: জয়ন্ত ফুকন ঘৰ নং : 106 বয়স : 19 লিঙ্গ : মহিলা	1013	1	LRQ0240150	ফটো উপলব্ধ	নাম : ৰাজেশ বসুমতাৰী পিতাৰ নাম: ঘৰ নং : 189 বয়স : 52 লিঙ্গ : পুৰুষ



1014	1	OAP0193722	ফটো উপলব্ধ	নাম : সুৰজ চুব্বা পিতাৰ নাম: দমৰ চুব্বা ঘৰ নং : 60 বয়স : 21 লিঙ্গ : পুৰুষ
1015	1	JSP1651076	ফটো উপলব্ধ	নাম : নন্দা ছেত্ৰী স্বামীৰ নাম: মনবা ছেত্ৰী ঘৰ নং : ১৭৮ বয়স : 61 লিঙ্গ : মহিলা
1016	1	OAP0195776	ফটো উপলব্ধ	নাম : চুৰেশ খেৰকটাৰী পিতাৰ নাম: ববীন খেৰকটাৰী ঘৰ নং : ১৫১ বয়স : 19 লিঙ্গ : পুৰুষ
1017	1	OAP0197475	ফটো উপলব্ধ	নাম : লীলা কান্ত চাংমাই মাতৃৰ নাম: তৃষ্ণা বুঢ়াগোঁহাই চাংমাই ঘৰ নং : ১৫৯ বয়স : 18 লিঙ্গ : পুৰুষ
1018	1	OAP0197541	ফটো উপলব্ধ	নাম : গায়ত্ৰী চাংমাই মাতৃৰ নাম: তৃষ্ণা বুঢ়াগোঁহাই চাংমাই ঘৰ নং : ১৫৯ বয়স : 21 লিঙ্গ : মহিলা
1019	1	OAP0197699	ফটো উপলব্ধ	নাম : শমখৰ বসুমতাৰী পিতাৰ নাম: ববিৰাম বসুমতাৰী ঘৰ নং : ৬৩ বয়স : 19 লিঙ্গ : পুৰুষ
1020	1	JSP1651087	ফটো উপলব্ধ	নাম : গোপিমুয়া চেত্ৰী স্বামীৰ নাম: দিপাঙ্কৰ চেত্ৰী ঘৰ নং : ১৭৮ বয়স : 34 লিঙ্গ : মহিলা
1021	1	JXP0507582	ফটো উপলব্ধ	নাম : দেবিকা চেত্ৰী স্বামীৰ নাম: গঙ্গা ৰাম চেত্ৰী ঘৰ নং : ১৮৬ বয়স : 46 লিঙ্গ : মহিলা
1022	1	JXP7479736	ফটো উপলব্ধ	নাম : সূৰ্য্য বাহাদৰ পিতাৰ নাম: গংগীৰাম চেতিয়া ঘৰ নং : ১৮৬ বয়স : 28 লিঙ্গ : পুৰুষ
1023	1	OAP0089987	ফটো উপলব্ধ	নাম : শুশীলা জুগি স্বামীৰ নাম: কৰ্মল জুগি ঘৰ নং : ১৯২ বয়স : 47 লিঙ্গ : মহিলা
1024	1	OAP0148445	ফটো উপলব্ধ	নাম : জোলো মায়ী স্বামীৰ নাম: গোপাল প্ৰধান ঘৰ নং : ১৮০ বয়স : 50 লিঙ্গ : মহিলা
1025	1	DWM0031559	ফটো উপলব্ধ	নাম : শ্যামলী বৰ্মন পিতাৰ নাম: সুধীৰ বৰ্মন ঘৰ নং : ১১৬ বয়স : 30 লিঙ্গ : মহিলা
1026	1	OAP0201491	ফটো উপলব্ধ	নাম : সঞ্জীৱ বৰুৱা মাতৃৰ নাম: ৰূপালী বৰুৱা ঘৰ নং : ৬১ বয়স : 20 লিঙ্গ : পুৰুষ
1027	1	OAP0204479	ফটো উপলব্ধ	নাম : বেখা খতিৱৰা স্বামীৰ নাম: বিজয় খতিৱৰা ঘৰ নং : ৯৯ বয়স : 35 লিঙ্গ : মহিলা
1028	1	DWM0344283	ফটো উপলব্ধ	নাম : বিচিত্ৰা লাহন পিতাৰ নাম: তুলেশ্বৰ লাহন ঘৰ নং : ১১৮ বয়স : 27 লিঙ্গ : মহিলা
1029	1	JSP0078097	ফটো উপলব্ধ	নাম : দিপাংকৰ ছেত্ৰী পিতাৰ নাম: মন বাহাদুৰ ছেত্ৰী ঘৰ নং : ১৭৮ বয়স : 31 লিঙ্গ : পুৰুষ
1030	1	JSP1627594	ফটো উপলব্ধ	নাম : কমল চুবেদী পিতাৰ নাম: ৰাম প্ৰসাদ চুবেদী ঘৰ নং : ৮৪ বয়স : 40 লিঙ্গ : পুৰুষ
1031	1	JSP0635011	ফটো উপলব্ধ	নাম : মিনা দেৱী স্বামীৰ নাম: কমল চুবেদী ঘৰ নং : ৮৪ বয়স : 41 লিঙ্গ : মহিলা



1032	1	OAP0211102
নাম : চুচিলা বসুমতাৰী পিতাৰ নাম: সন্তোলা বসুমতাৰী ঘৰ নং : ৯১৪ বয়স : 18 লিঙ্গ : মহিলা		ফটো উপলব্ধ

ভোটাৰৰ সাৰাংশ							
A) ভোটাৰৰ সংখ্যা							
	তালিকাৰ প্ৰকাৰ	তালিকাৰ চিনাক্তকৰণ	ভোটাৰৰ সংখ্যা				
			পুৰুষ	মহিলা	ওয় লিঙ্গ	মুঠ	
I	মূল তালিকা	মূল তালিকা	বিশেষ সংশোধন, 2026 চনৰ পূৰ্বৰ 2025 চনৰ মূল তালিকাৰ লগত থকা সংযোজন সমূহ একত্ৰিতকৰন কৰা তালিকা।	519	464	0	983
II	যোগ তালিকা	পৰিপূৰক 1	বিশেষ সংক্ষিপ্ত সংশোধন, 2026	20	28	0	48
		পৰিপূৰক 2	অনবিচ্ছিন্ন সংশোধন 2026	0	1	0	1
			মুঠ	20	29	0	49
III	বিয়োজন তালিকা	পৰিপূৰক 1	বিশেষ সংক্ষিপ্ত সংশোধন, 2026	13	21	0	34
		পৰিপূৰক 2	অনবিচ্ছিন্ন সংশোধন 2026	1	2	0	3
			মুঠ	14	23	0	37
IV	লিংগ ক্ষেত্ৰত পৰিবৰ্তনৰ বাবে পাৰ্থক্য			0	0	0	0
এই সংশোধনৰ পিছত ভোটাৰ তালিকাত ভোটাৰৰ মুঠ সংখ্যা (I+II-III+IV)				525	470	0	995

B) শুধৰনীৰ সংখ্যা		
তালিকাৰ প্ৰকাৰ	তালিকাৰ চিনাক্তকৰণ	শুধৰনীৰ সংখ্যা
পৰিপূৰক 1	বিশেষ সংক্ষিপ্ত সংশোধন, 2026	70
পৰিপূৰক 2	অনবিচ্ছিন্ন সংশোধন 2026	1
	মুঠ	71

নিৰ্বাচক পঞ্জীয়ন বিষয়াৰ স্বাক্ষৰ

E-মূত, S-স্থানান্তৰিত/ বাসস্থান পৰিবৰ্তন, R-প্ৰতিলিপি, M-নিখোজ, Q-অযোগ্য