



## ভোটাৰ তালিকা 2026 S03 অসম

বিধানসভা সমষ্টিৰ নম্বৰ, নাম আৰু সংৰক্ষণৰ স্থিতি : 80 - জোনাই (অনুসূচিত জনজাতি)		খণ্ড নং : 16																			
এই বিধানসভা সমষ্টিত কোন সংসদীয় সমষ্টিৰ অন্তৰ্গত তাৰ নম্বৰ, নাম আৰু সংৰক্ষণ স্থিতি : 12 - লক্ষীমপুৰ (সাধাৰণ)																					
1. সংশোধনৰ বিৱৰণ																					
সংশোধনৰ বছৰ	2026	তালিকাৰ চিনাক্তকৰণ																			
ভিত্তি তাৰিখ	01-04-2026	বিশেষ সংশোধন, 2026 চনৰ পূৰ্বৰ 2025 চনৰ মূল তালিকাৰ লগত থকা সংযোজন সমূহ একত্ৰিতকৰণ কৰা তালিকা।																			
সংশোধনৰ প্ৰকাৰ	বিশেষ সংশোধন 2026																				
প্ৰকাশনৰ তাৰিখ	23-03-2026																				
2. খণ্ড আৰু ভোটগ্ৰহন কেন্দ্ৰৰ বিৱৰণ																					
খণ্ডৰ অন্তৰ্গত এলেকা সমূহৰ নম্বৰ আৰু নাম																					
1-মহমৰা	<table border="1" style="width: 100%; border-collapse: collapse;"> <tr> <td>মূল চহৰ/গাওঁ</td> <td>: মহমৰা</td> </tr> <tr> <td>ৱাৰ্ড নং</td> <td>:</td> </tr> <tr> <td>ডাকঘৰ</td> <td>: জোনাই</td> </tr> <tr> <td>পুলিচ থানা</td> <td>: জোনাই</td> </tr> <tr> <td>ব্লক</td> <td>: মুৰ্কেংচেলেক জনজাতি উন্নয়ন খণ্ড</td> </tr> <tr> <td>ৰাজহ চক্ৰ</td> <td>: জোনাই</td> </tr> <tr> <td>জিলা</td> <td>: ধেমাজি</td> </tr> <tr> <td>পিনকোড</td> <td>: 787060</td> </tr> </table>					মূল চহৰ/গাওঁ	: মহমৰা	ৱাৰ্ড নং	:	ডাকঘৰ	: জোনাই	পুলিচ থানা	: জোনাই	ব্লক	: মুৰ্কেংচেলেক জনজাতি উন্নয়ন খণ্ড	ৰাজহ চক্ৰ	: জোনাই	জিলা	: ধেমাজি	পিনকোড	: 787060
মূল চহৰ/গাওঁ	: মহমৰা																				
ৱাৰ্ড নং	:																				
ডাকঘৰ	: জোনাই																				
পুলিচ থানা	: জোনাই																				
ব্লক	: মুৰ্কেংচেলেক জনজাতি উন্নয়ন খণ্ড																				
ৰাজহ চক্ৰ	: জোনাই																				
জিলা	: ধেমাজি																				
পিনকোড	: 787060																				
3. ভোটগ্ৰহন কেন্দ্ৰৰ বিৱৰণ																					
ভোটগ্ৰহন কেন্দ্ৰৰ নম্বৰ আৰু নাম :		ভোটগ্ৰহন কেন্দ্ৰৰ প্ৰকাৰ (পুৰুষ/মহিলা/সাধাৰণ)		সাধাৰণ																	
16 - মহমৰা চৰকাৰী এল পি স্কুল ৰুম নং ১		খণ্ডৰ অন্তৰ্গত সহায়ক ভোটগ্ৰহন কেন্দ্ৰৰ সংখ্যা :		0																	
ভোটগ্ৰহন কেন্দ্ৰৰ ঠিকনা :																					
মহমৰা চৰকাৰী এল.পি. স্কুল, ৰুম নং ১, মহমৰা																					
4. ভোটাৰৰ সংখ্যা																					
আৰম্ভনি ক্ৰমিক নং	শেষ ক্ৰমিক নং	মুঠ ভোটাৰ																			
		পুৰুষ	মহিলা	৩য় লিঙ্গ	মুঠ																
1	985	476	474	0	950																

নিৰ্বাচক পঞ্জীয়ন বিষয়াৰ স্বাক্ষৰ

Nazri Naksha

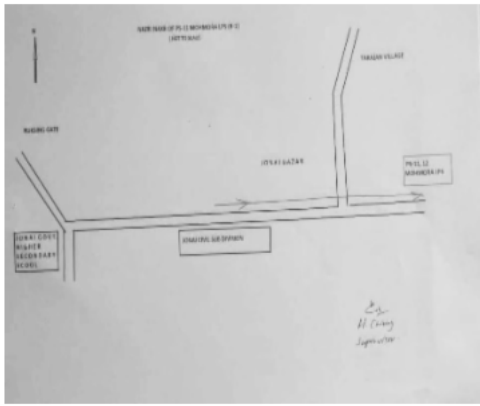

Google Map View

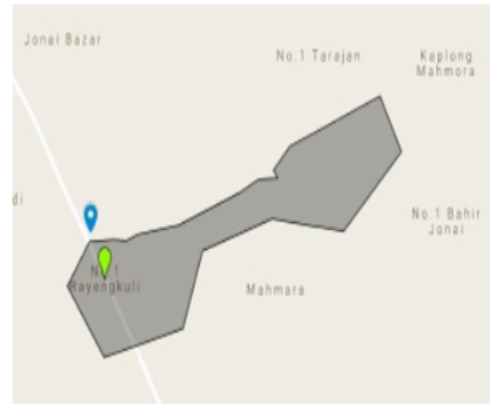

Polling Station Building Front View



ভোটগ্ৰহন কেন্দ্ৰৰ সন্মুখৰ দৃশ্য



Cad View

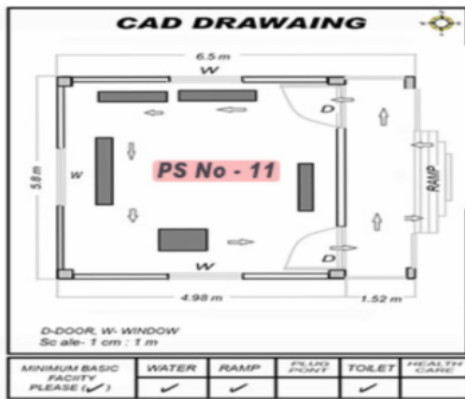

Key MAP View





<p>E 1 JSP0004993</p> <p>নাম : গুৱৰতী গোহাঁই স্বামীৰ নাম: মুখেশ্বৰ গোহাঁই ঘৰ নং : 1 বয়স : 89 লিঙ্গ : মহিলা</p> <p>ফটো উপলব্ধ</p>	<p>2 JSP0004996</p> <p>নাম : হেমন্ত গোহাঁই পিতাৰ নাম: মুখেশ্বৰ গোহাঁই ঘৰ নং : 1 বয়স : 42 লিঙ্গ : পুৰুষ</p> <p>ফটো উপলব্ধ</p>	<p># 3 JSP0004997</p> <p>নাম : দেৱীলতা চাৰহ স্বামীৰ নাম: মুখেশ্বৰ গোহাঁই ঘৰ নং : 2 বয়স : 39 লিঙ্গ : মহিলা</p> <p>ফটো উপলব্ধ</p>
<p># 4 JSP0004998</p> <p>নাম : ৰঞ্জিতা দাং মিৰি স্বামীৰ নাম: হেমন্ত গোহাঁই ঘৰ নং : 1 বয়স : 32 লিঙ্গ : মহিলা</p> <p>ফটো উপলব্ধ</p>	<p>5 JSP0272716</p> <p>নাম : নমিতা গোহাঁই স্বামীৰ নাম: উভনাথ গোহাঁই ঘৰ নং : 1 বয়স : 28 লিঙ্গ : মহিলা</p> <p>ফটো উপলব্ধ</p>	<p>6 JSP0005000</p> <p>নাম : মহানন্দ পাইত পিতাৰ নাম: বাপিৰাম পাইত ঘৰ নং : 2 বয়স : 64 লিঙ্গ : পুৰুষ</p> <p>ফটো উপলব্ধ</p>
<p>7 JSP0005001</p> <p>নাম : লক্ষীপ্ৰভা পাইত স্বামীৰ নাম: মহানন্দ পাইত ঘৰ নং : 2 বয়স : 59 লিঙ্গ : মহিলা</p> <p>ফটো উপলব্ধ</p>	<p>8 JSP0086595</p> <p>নাম : বিজু পাইত পিতাৰ নাম: মহানন্দ পাইত ঘৰ নং : 2 বয়স : 28 লিঙ্গ : পুৰুষ</p> <p>ফটো উপলব্ধ</p>	<p>9 JSP0086599</p> <p>নাম : অম্বিতা পাইত পিতাৰ নাম: মহানন্দ পাইত ঘৰ নং : 2 বয়স : 27 লিঙ্গ : মহিলা</p> <p>ফটো উপলব্ধ</p>
<p>10 JSP7270796</p> <p>নাম : মনালিচা পাইত স্বামীৰ নাম: বিজু পাইত ঘৰ নং : 2 বয়স : 25 লিঙ্গ : মহিলা</p> <p>ফটো উপলব্ধ</p>	<p>11 JSP0005002</p> <p>নাম : অকমতি পাইত স্বামীৰ নাম: মহানন্দ পাইত ঘৰ নং : 2 বয়স : 61 লিঙ্গ : মহিলা</p> <p>ফটো উপলব্ধ</p>	<p>12 JSP0005003</p> <p>নাম : বিজিত শইকীয়া পিতাৰ নাম: বগেধৰ শইকীয়া ঘৰ নং : 3 বয়স : 51 লিঙ্গ : পুৰুষ</p> <p>ফটো উপলব্ধ</p>
<p>13 JSP0005004</p> <p>নাম : মস্যৱতী শইকীয়া স্বামীৰ নাম: বিজিত শইকীয়া ঘৰ নং : 3 বয়স : 47 লিঙ্গ : মহিলা</p> <p>ফটো উপলব্ধ</p>	<p>14 JSP3319266</p> <p>নাম : জয়সিং শইকীয়া পিতাৰ নাম: বিজিত শইকীয়া ঘৰ নং : 3 বয়স : 26 লিঙ্গ : পুৰুষ</p> <p>ফটো উপলব্ধ</p>	<p>15 JSP9234677</p> <p>নাম : অনন্ত চাৰহ পিতাৰ নাম: আলিম চাৰহ ঘৰ নং : 4 বয়স : 65 লিঙ্গ : পুৰুষ</p> <p>ফটো উপলব্ধ</p>
<p>16 JSP0005005</p> <p>নাম : অমিয়া চাৰহ স্বামীৰ নাম: অনন্ত চাৰহ ঘৰ নং : 4 বয়স : 61 লিঙ্গ : মহিলা</p> <p>ফটো উপলব্ধ</p>	<p>17 JSP0005006</p> <p>নাম : ফিদুল চাৰহ পিতাৰ নাম: অনন্ত চাৰহ ঘৰ নং : 4 বয়স : 34 লিঙ্গ : পুৰুষ</p> <p>ফটো উপলব্ধ</p>	<p>18 JSP0005007</p> <p>নাম : অনেং চাৰহ স্বামীৰ নাম: ফিদুল চাৰহ ঘৰ নং : 4 বয়স : 34 লিঙ্গ : মহিলা</p> <p>ফটো উপলব্ধ</p>
<p>19 JSP7270630</p> <p>নাম : বীৰবল ভূমিজ পিতাৰ নাম: মাক্কা ভূমিজ ঘৰ নং : 8 বয়স : 29 লিঙ্গ : পুৰুষ</p> <p>ফটো উপলব্ধ</p>	<p>20 JSP3261947</p> <p>নাম : লিতুল লোচন চাৰহ পিতাৰ নাম: অনন্ত চাৰহ ঘৰ নং : 4 বয়স : 28 লিঙ্গ : পুৰুষ</p> <p>ফটো উপলব্ধ</p>	<p>21 JSP0276790</p> <p>নাম : ৰেহেনা নৰহ চাৰহ স্বামীৰ নাম: লিতুল লোচন চাৰহ ঘৰ নং : 8 বয়স : 27 লিঙ্গ : মহিলা</p> <p>ফটো উপলব্ধ</p>
<p>22 JSP7270622</p> <p>নাম : টিংকু ভূমিজ পিতাৰ নাম: মাক্কা ভূমিজ ঘৰ নং : 8 বয়স : 27 লিঙ্গ : পুৰুষ</p> <p>ফটো উপলব্ধ</p>	<p>23 JSP9083171</p> <p>নাম : নমিতা ভূমিজ স্বামীৰ নাম: বিৰল ভূমিজ ঘৰ নং : 8 বয়স : 27 লিঙ্গ : মহিলা</p> <p>ফটো উপলব্ধ</p>	<p>24 JSP0005008</p> <p>নাম : উকেশ্বৰ মিপুন পিতাৰ নাম: গোপাৰ মিপুন ঘৰ নং : 5 বয়স : 69 লিঙ্গ : পুৰুষ</p> <p>ফটো উপলব্ধ</p>
<p>25 JSP0005010</p> <p>নাম : য়াচৰী মিপুন স্বামীৰ নাম: উকেশ্বৰ মিপুন ঘৰ নং : 5 বয়স : 61 লিঙ্গ : মহিলা</p> <p>ফটো উপলব্ধ</p>	<p>26 JSP0005011</p> <p>নাম : ভোলানাথ মিপুন পিতাৰ নাম: উকেশ্বৰ মিপুন ঘৰ নং : 5 বয়স : 42 লিঙ্গ : পুৰুষ</p> <p>ফটো উপলব্ধ</p>	<p>27 JSP0005012</p> <p>নাম : বুলনি মিপুন স্বামীৰ নাম: ভোলানাথ মিপুন ঘৰ নং : 5 বয়স : 40 লিঙ্গ : মহিলা</p> <p>ফটো উপলব্ধ</p>
<p>28 JSP0005013</p> <p>নাম : লক্ষীধৰ মিপুন পিতাৰ নাম: উকেশ্বৰ মিপুন ঘৰ নং : 5 বয়স : 39 লিঙ্গ : পুৰুষ</p> <p>ফটো উপলব্ধ</p>	<p>29 RAE0011379</p> <p>নাম : ৰূপালী কৰ্মকাৰ স্বামীৰ নাম: বিদ্যা কৰ্মকাৰ ঘৰ নং : 5 বয়স : 29 লিঙ্গ : মহিলা</p> <p>ফটো উপলব্ধ</p>	<p>30 RAE0012849</p> <p>নাম : সুৰেন বসুমতাৰী অন্যান্য: বয়ে কৰ্মকাৰ ঘৰ নং : 5 বয়স : 29 লিঙ্গ : পুৰুষ</p> <p>ফটো উপলব্ধ</p>



31 নাম : বৈৰ কৰ্মকাৰ পিতাৰ নাম: চুনু কৰ্মকাৰ ঘৰ নং : 5 বয়স : 28 লিঙ্গ : মহিলা	JSP7270606 ফটো উপলব্ধ	32 নাম : বিদিয়া কৰ্মকাৰ পিতাৰ নাম: চুনু কৰ্মকাৰ ঘৰ নং : 5 বয়স : 27 লিঙ্গ : পুৰুষ	JSP7270614 ফটো উপলব্ধ	33 নাম : মনোজ কৰ্মকাৰ পিতাৰ নাম: চুনু কৰ্মকাৰ ঘৰ নং : 5 বয়স : 21 লিঙ্গ : পুৰুষ	RAE0017194 ফটো উপলব্ধ
34 নাম : দিলিপ পাৰ পিতাৰ নাম: আতুম পাৰ ঘৰ নং : 6 বয়স : 64 লিঙ্গ : পুৰুষ	JSP0005014 ফটো উপলব্ধ	35 নাম : চিন্তামনি পাৰ স্বামীৰ নাম: দিলিপ পাৰ ঘৰ নং : 6 বয়স : 61 লিঙ্গ : মহিলা	JSP0005015 ফটো উপলব্ধ	36 নাম : গোবিন্দ কুমাৰ পাৰ পিতাৰ নাম: দিলিপ পাৰ ঘৰ নং : 6 বয়স : 37 লিঙ্গ : পুৰুষ	JSP0005016 ফটো উপলব্ধ
37 নাম : বাতুল পাৰ পিতাৰ নাম: দিলীপ পাৰ ঘৰ নং : 6 বয়স : 23 লিঙ্গ : পুৰুষ	RAE0024778 ফটো উপলব্ধ	38 নাম : কৃষ্ণকান্ত চাৰহ পিতাৰ নাম: দুগা সিং ঘৰ নং : 7 বয়স : 71 লিঙ্গ : পুৰুষ	JSP0005018 ফটো উপলব্ধ	39 নাম : উনেশ্বৰী চাৰহ স্বামীৰ নাম: কৃষ্ণকান্ত চাৰহ ঘৰ নং : 7 বয়স : 67 লিঙ্গ : মহিলা	JSP0005019 ফটো উপলব্ধ
40 নাম : জ্যোতিষ চাৰহ পিতাৰ নাম: কৃষ্ণকান্ত চাৰহ ঘৰ নং : 7 বয়স : 32 লিঙ্গ : পুৰুষ	JSP0005020 ফটো উপলব্ধ	41 নাম : মনালিচা চাৰহ স্বামীৰ নাম: জ্যোতিষ চাৰহ ঘৰ নং : 9 বয়স : 28 লিঙ্গ : মহিলা	JSP0229849 ফটো উপলব্ধ	42 নাম : তৰা চাৰহ পিতাৰ নাম: কৃষ্ণ কান্ত চাৰহ ঘৰ নং : 7 বয়স : 20 লিঙ্গ : মহিলা	RAE0053025 ফটো উপলব্ধ
43 নাম : মোহিবাম গোস্বামী পিতাৰ নাম: মুখেশ্বৰ গোস্বামী ঘৰ নং : 8 বয়স : 49 লিঙ্গ : পুৰুষ	JSP0005021 ফটো উপলব্ধ	44 নাম : জোৱানী গোস্বামী স্বামীৰ নাম: মুহিবাম গোস্বামী ঘৰ নং : 8 বয়স : 48 লিঙ্গ : মহিলা	JSP0005022 ফটো উপলব্ধ	45 নাম : বাৰ্জেশ গোস্বামী মিৰি পিতাৰ নাম: মুহিবাম গোস্বামী ঘৰ নং : 8 বয়স : 31 লিঙ্গ : পুৰুষ	JSP0005023 ফটো উপলব্ধ
46 নাম : জন ভূমিজ স্বামীৰ নাম: টিংকু ভূমিজ ঘৰ নং : 8 বয়স : 29 লিঙ্গ : মহিলা	RAE0017244 ফটো উপলব্ধ	47 নাম : হিতেশ গোস্বামী মিৰি পিতাৰ নাম: মুহিবাম গোস্বামী মিৰি ঘৰ নং : 8 বয়স : 28 লিঙ্গ : পুৰুষ	JSP0245779 ফটো উপলব্ধ	48 নাম : নিবেদিতা মিৰি পিতাৰ নাম: মুহিবাম মিৰি ঘৰ নং : 8 বয়স : 26 লিঙ্গ : মহিলা	JSP0416743 ফটো উপলব্ধ
49 নাম : মডুমীতা মিৰি পিতাৰ নাম: মুহিবাম মিৰি ঘৰ নং : 8 বয়স : 24 লিঙ্গ : মহিলা	RAE0016410 ফটো উপলব্ধ	50 নাম : সমাৰি কৰ্মকাৰ ভূমীশ স্বামীৰ নাম: বীৰবল ভূমীশ ঘৰ নং : 8 বয়স : 24 লিঙ্গ : মহিলা	RAE0137422 ফটো উপলব্ধ	51 নাম : মাধৱ চাৰহ পিতাৰ নাম: গান্ধীৰাম চাৰহ ঘৰ নং : 9 বয়স : 47 লিঙ্গ : পুৰুষ	JSP0005024 ফটো উপলব্ধ
52 নাম : বিদ্যাৱতী চাৰহ স্বামীৰ নাম: মাধৱ চাৰহ ঘৰ নং : 9 বয়স : 46 লিঙ্গ : মহিলা	JSP9234859 ফটো উপলব্ধ	53 নাম : মিনু চাৰহ পিতাৰ নাম: মাধৱ চাৰহ ঘৰ নং : 9 বয়স : 27 লিঙ্গ : মহিলা	JSP0276840 ফটো উপলব্ধ	54 নাম : হৰকান্ত চাৰহ পিতাৰ নাম: মাধৱ চাৰহ ঘৰ নং : 9 বয়স : 25 লিঙ্গ : পুৰুষ	JSP0417030 ফটো উপলব্ধ
55 নাম : মিন্টু চাৰহ পিতাৰ নাম: মাধৱ চাৰহ ঘৰ নং : 9 বয়স : 24 লিঙ্গ : পুৰুষ	JSP3319233 ফটো উপলব্ধ	56 নাম : বন্তি চাৰহ স্বামীৰ নাম: হৰকান্ত চাৰহ ঘৰ নং : 9 বয়স : 23 লিঙ্গ : মহিলা	JSP3319167 ফটো উপলব্ধ	57 নাম : বিজয় চাৰহ পিতাৰ নাম: দুগাসিং চাৰহ ঘৰ নং : 10 বয়স : 49 লিঙ্গ : পুৰুষ	JSP0005026 ফটো উপলব্ধ
58 নাম : সুনিতা চাৰহ স্বামীৰ নাম: বিজয় চাৰহ ঘৰ নং : 10 বয়স : 47 লিঙ্গ : মহিলা	JSP0005027 ফটো উপলব্ধ	59 নাম : চিন্টামনি চাৰহ পিতাৰ নাম: বিজয় চাৰহ ঘৰ নং : 10 বয়স : 24 লিঙ্গ : মহিলা	RAE0211656 ফটো উপলব্ধ	60 নাম : প্ৰকাশ চাৰহ পিতাৰ নাম: বিজয় চাৰহ ঘৰ নং : 10 বয়স : 21 লিঙ্গ : পুৰুষ	RAE0211672 ফটো উপলব্ধ



61 নাম : জানমনি চাৰহ পিতাৰ নাম: বিজয় চাৰহ ঘৰ নং : ১০ বয়স : 19 লিঙ্গ : মহিলা	RAE0211722 ফটো উপলব্ধ	E 62 নাম : কেমনাথ পাৰ পিতাৰ নাম: অতুল পাৰ ঘৰ নং : 11 বয়স : 64 লিঙ্গ : পুৰুষ	JSP0005028 ফটো উপলব্ধ	63 নাম : চেনীমাই পাৰ স্বামীৰ নাম: কেমনাথ পাৰ ঘৰ নং : 11 বয়স : 59 লিঙ্গ : মহিলা	JSP0005029 ফটো উপলব্ধ
64 নাম : প্ৰবীণ পাৰ পিতাৰ নাম: কেমনাথ পাৰ ঘৰ নং : 11 বয়স : 49 লিঙ্গ : পুৰুষ	JSP0005030 ফটো উপলব্ধ	65 নাম : নামপি পাৰ স্বামীৰ নাম: জয়ন্ত পাৰ ঘৰ নং : 11 বয়স : 45 লিঙ্গ : মহিলা	JSP0005031 ফটো উপলব্ধ	66 নাম : ফিৰোজ পাৰ পিতাৰ নাম: কেমনাথ পাৰ ঘৰ নং : 11 বয়স : 44 লিঙ্গ : পুৰুষ	JSP0005032 ফটো উপলব্ধ
67 নাম : বেহেনা পাৰ স্বামীৰ নাম: ফিৰোজ পাৰ ঘৰ নং : 11 বয়স : 41 লিঙ্গ : মহিলা	JSP0005033 ফটো উপলব্ধ	68 নাম : ধনঞ্জয় পাৰ পিতাৰ নাম: কেমনাথ পাৰ ঘৰ নং : 11 বয়স : 30 লিঙ্গ : পুৰুষ	JSP3319118 ফটো উপলব্ধ	69 নাম : অপৰাজিতা পগাগ পাৰ স্বামীৰ নাম: ধনঞ্জয় পাৰ ঘৰ নং : 11 বয়স : 21 লিঙ্গ : মহিলা	RAE0008805 ফটো উপলব্ধ
70 নাম : চন্দন পাৰ পিতাৰ নাম: প্ৰবিন পাৰ ঘৰ নং : 11 বয়স : 19 লিঙ্গ : পুৰুষ	RAE0191395 ফটো উপলব্ধ	71 নাম : মেণ্ডু কৰ্মকাৰ পিতাৰ নাম: সৰ্বজিত কৰ্মকাৰ ঘৰ নং : 12 বয়স : 47 লিঙ্গ : পুৰুষ	JSP0005035 ফটো উপলব্ধ	E 72 নাম : অজিত কৰ্মকাৰ পিতাৰ নাম: সৰ্বজিত কৰ্মকাৰ ঘৰ নং : 12 বয়স : 45 লিঙ্গ : পুৰুষ	JSP9234973 ফটো উপলব্ধ
73 নাম : মীনা কৰ্মকাৰ স্বামীৰ নাম: মেণ্ডু কৰ্মকাৰ ঘৰ নং : 12 বয়স : 44 লিঙ্গ : মহিলা	JSP0005036 ফটো উপলব্ধ	74 নাম : দীপক কৰ্মকাৰ পিতাৰ নাম: মেণ্ডু কৰ্মকাৰ ঘৰ নং : 12 বয়স : 22 লিঙ্গ : পুৰুষ	RAE0009035 ফটো উপলব্ধ	75 নাম : বিংকু কৰ্মকাৰ পিতাৰ নাম: মেণ্ডু কৰ্মকাৰ ঘৰ নং : 12 বয়স : 20 লিঙ্গ : মহিলা	RAE0009050 ফটো উপলব্ধ
76 নাম : নগৰাম চাৰহ পিতাৰ নাম: মেন্তাৰাম চাৰহ ঘৰ নং : 13 বয়স : 51 লিঙ্গ : পুৰুষ	JSP0005038 ফটো উপলব্ধ	77 নাম : পুছিমা চাৰহ স্বামীৰ নাম: নগৰাম চাৰহ ঘৰ নং : 13 বয়স : 49 লিঙ্গ : মহিলা	JSP0005039 ফটো উপলব্ধ	78 নাম : কৰণ চাৰহ পিতাৰ নাম: নগৰাম চাৰহ ঘৰ নং : 13 বয়স : 29 লিঙ্গ : পুৰুষ	JSP3182512 ফটো উপলব্ধ
# 79 নাম : বিনীতা চাৰহ স্বামীৰ নাম: কৰন চাৰহ ঘৰ নং : ১৩ বয়স : 29 লিঙ্গ : মহিলা	JSP0038596 ফটো উপলব্ধ	80 নাম : শ্যাম চাৰহ পিতাৰ নাম: নগৰাম চাৰহ ঘৰ নং : ১৩ বয়স : 24 লিঙ্গ : পুৰুষ	JSP7270879 ফটো উপলব্ধ	81 নাম : যোগেশ পাইত পিতাৰ নাম: পাকচান পাইত ঘৰ নং : 14 বয়স : 84 লিঙ্গ : পুৰুষ	JSP9235045 ফটো উপলব্ধ
82 নাম : প্ৰদীপ পাইত পিতাৰ নাম: যোগেশ পাইত ঘৰ নং : 14 বয়স : 54 লিঙ্গ : পুৰুষ	JSP0005041 ফটো উপলব্ধ	83 নাম : চানমাই পাইত স্বামীৰ নাম: প্ৰদীপ পাইত ঘৰ নং : 14 বয়স : 51 লিঙ্গ : মহিলা	JSP0005042 ফটো উপলব্ধ	84 নাম : পুপুলি পাইত পিতাৰ নাম: লাচিত পাইত ঘৰ নং : ১৫ বয়স : 28 লিঙ্গ : মহিলা	JSP0338079 ফটো উপলব্ধ
85 নাম : অশোক পাইত পিতাৰ নাম: উমানন্দ পাইত ঘৰ নং : 16 বয়স : 47 লিঙ্গ : পুৰুষ	JSP0005043 ফটো উপলব্ধ	86 নাম : সুশিলা পাইত স্বামীৰ নাম: অশোক পাইত ঘৰ নং : 16 বয়স : 45 লিঙ্গ : মহিলা	JSP0005044 ফটো উপলব্ধ	87 নাম : ৰাতুল পাইত পিতাৰ নাম: অশোক পাইত ঘৰ নং : 16 বয়স : 22 লিঙ্গ : পুৰুষ	RAE0173195 ফটো উপলব্ধ
88 নাম : লাচিত পাইত পিতাৰ নাম: উমানন্দ পাইত ঘৰ নং : 17 বয়স : 59 লিঙ্গ : পুৰুষ	JSP0005045 ফটো উপলব্ধ	89 নাম : স্বৰ্ণলতা পাইত স্বামীৰ নাম: লাচিত পাইত ঘৰ নং : 17 বয়স : 56 লিঙ্গ : মহিলা	JSP0005046 ফটো উপলব্ধ	90 নাম : ৰহিম পাইত পিতাৰ নাম: লাচিত পাইত ঘৰ নং : 17 বয়স : 34 লিঙ্গ : পুৰুষ	JSP0005047 ফটো উপলব্ধ



91 নাম : বনোজ পাইত পিতাৰ নাম: লাচিত পাইত ঘৰ নং : 17 বয়স : 30 লিঙ্গ : পুৰুষ	JSP0005048 ফটো উপলব্ধ	92 নাম : বমেন পাইত পিতাৰ নাম: লাচিত পাইত ঘৰ নং : 19 বয়স : 29 লিঙ্গ : পুৰুষ	JSP1167790 ফটো উপলব্ধ	93 নাম : বাবল পাইত পিতাৰ নাম: লাচিত পাইত ঘৰ নং : 19 বয়স : 26 লিঙ্গ : পুৰুষ	JSP0416883 ফটো উপলব্ধ
94 নাম : অবনী পাইত পিতাৰ নাম: উমানন্দ পাইত ঘৰ নং : 18 বয়স : 49 লিঙ্গ : পুৰুষ	JSP0005050 ফটো উপলব্ধ	95 নাম : হোমা পাইত স্বামীৰ নাম: অবনী পাইত ঘৰ নং : 18 বয়স : 43 লিঙ্গ : মহিলা	JSP0005052 ফটো উপলব্ধ	96 নাম : পূৰ্ণিমা পাইত স্বামীৰ নাম: অন্নবাম পাইত ঘৰ নং : 18 বয়স : 40 লিঙ্গ : মহিলা	JSP0005053 ফটো উপলব্ধ
97 নাম : সঞ্জয় পাইত মাতৃৰ নাম: পতছলী পাইত ঘৰ নং : 18 বয়স : 30 লিঙ্গ : পুৰুষ	JSP0005054 ফটো উপলব্ধ	98 নাম : হিয়ামনি পাইত পিতাৰ নাম: অবনী পাইত ঘৰ নং : 18 বয়স : 24 লিঙ্গ : মহিলা	RAE0219089 ফটো উপলব্ধ	99 নাম : অতচৰ পাইত মাতৃৰ নাম: পূৰ্ণিমা পাইত ঘৰ নং : 18 বয়স : 22 লিঙ্গ : মহিলা	RAE0211730 ফটো উপলব্ধ
100 নাম : পৰীসিতা পাইত পিতাৰ নাম: অবনী পাইত ঘৰ নং : 18 বয়স : 20 লিঙ্গ : মহিলা	RAE0219071 ফটো উপলব্ধ	101 নাম : দিগন্ত পাইত মাতৃৰ নাম: পূৰ্ণিমা পাইত ঘৰ নং : 18 বয়স : 19 লিঙ্গ : পুৰুষ	RAE0211748 ফটো উপলব্ধ	102 নাম : সুভাষ পাইত পিতাৰ নাম: উমানন্দ পাইত ঘৰ নং : 19 বয়স : 49 লিঙ্গ : পুৰুষ	JSP0005055 ফটো উপলব্ধ
103 নাম : জয়া পাইত স্বামীৰ নাম: দিনেশ পাইত ঘৰ নং : 18 বয়স : 29 লিঙ্গ : মহিলা	JSP1167097 ফটো উপলব্ধ	104 নাম : দিনেশ পাইত পিতাৰ নাম: সুভাষ পাইত ঘৰ নং : 18 বয়স : 29 লিঙ্গ : পুৰুষ	JSP1167287 ফটো উপলব্ধ	105 নাম : প্ৰাঞ্জল পাইত পিতাৰ নাম: সুভাস পাইত ঘৰ নং : 19 বয়স : 29 লিঙ্গ : পুৰুষ	RAE0066167 ফটো উপলব্ধ
106 নাম : বনিতা দলে পাইত স্বামীৰ নাম: প্ৰাঞ্জল পাইত ঘৰ নং : 19 বয়স : 22 লিঙ্গ : মহিলা	RAE0066423 ফটো উপলব্ধ	107 নাম : যুবৰাজ পাৰ পিতাৰ নাম: চাংদঙ্গৰ পাৰ ঘৰ নং : 19 বয়স : 21 লিঙ্গ : পুৰুষ	RAE0093294 ফটো উপলব্ধ	108 নাম : কানেশ্বৰী চাৰহ স্বামীৰ নাম: ৰাজীৱ চাৰহ ঘৰ নং : 20 বয়স : 48 লিঙ্গ : মহিলা	JSP0005057 ফটো উপলব্ধ
109 নাম : সচিলা পাৰ স্বামীৰ নাম: বিক্ৰম পাৰ ঘৰ নং : 20 বয়স : 26 লিঙ্গ : মহিলা	JSP7270523 ফটো উপলব্ধ	110 নাম : কুলুঙ চাৰোহচাৰহ পিতাৰ নাম: ৰাজীৱ চাৰহ ঘৰ নং : 20 বয়স : 25 লিঙ্গ : পুৰুষ	JSP0416842 ফটো উপলব্ধ	111 নাম : জ্যোতি মনি চাৰহ মাতৃৰ নাম: কনেশ্বৰী চাৰহ ঘৰ নং : 20 বয়স : 23 লিঙ্গ : মহিলা	RAE0066498 ফটো উপলব্ধ
112 নাম : বৈজন্তী চাৰহ স্বামীৰ নাম: নৰসিং চাৰহ ঘৰ নং : 21 বয়স : 67 লিঙ্গ : মহিলা	JSP0005059 ফটো উপলব্ধ	113 নাম : ৰেন চাৰহ পিতাৰ নাম: নৰসিং চাৰহ ঘৰ নং : 21 বয়স : 49 লিঙ্গ : মহিলা	JSP0005060 ফটো উপলব্ধ	114 নাম : চুবনজিত কৰ্মকাৰ পিতাৰ নাম: অজিত কৰ্মকাৰ ঘৰ নং : 21 বয়স : 24 লিঙ্গ : পুৰুষ	JSP7270556 ফটো উপলব্ধ
115 নাম : মণ্টুচ চাৰহ পিতাৰ নাম: অজিত চাৰহ ঘৰ নং : 22 বয়স : 30 লিঙ্গ : পুৰুষ	JSP3182556 ফটো উপলব্ধ	116 নাম : ভাৰতী চাৰহ স্বামীৰ নাম: মণ্টুচ চাৰহ ঘৰ নং : 22 বয়স : 29 লিঙ্গ : মহিলা	JSP3261958 ফটো উপলব্ধ	117 নাম : ৰাজেশ চাৰহ পিতাৰ নাম: অজিত চাৰহ ঘৰ নং : 22 বয়স : 29 লিঙ্গ : পুৰুষ	JSP1167782 ফটো উপলব্ধ
118 নাম : শচিন চাৰহ পিতাৰ নাম: অজিত চাৰহ ঘৰ নং : 22 বয়স : 22 লিঙ্গ : পুৰুষ	JSP1170661 ফটো উপলব্ধ	S2 119 নাম : কাৰচাং পাচাৰ পিতাৰ নাম: প্ৰবিন পাচাৰ ঘৰ নং : 22 বয়স : 18 লিঙ্গ : পুৰুষ	RAE0225201 ফটো উপলব্ধ	120 নাম : শান্তিমায়া চাৰহ স্বামীৰ নাম: পোনাৰাম চাৰহ ঘৰ নং : 23 বয়স : 77 লিঙ্গ : মহিলা	JSP0005062 ফটো উপলব্ধ



121 নাম : সনেট চাৰহ পিতাৰ নাম: পাবনৰ চাৰহ ঘৰ নং : 24 বয়স : 47 লিঙ্গ : পুৰুষ	JSP9235283 ফটো উপলব্ধ	122 নাম : লক্ষীপ্ৰিয়া চাৰহ স্বামীৰ নাম: সনেট চাৰহ ঘৰ নং : 24 বয়স : 46 লিঙ্গ : মহিলা	JSP9235294 ফটো উপলব্ধ	123 নাম : মহেশ চাৰহ পিতাৰ নাম: হনেত চাৰহ ঘৰ নং : 28 বয়স : 24 লিঙ্গ : পুৰুষ	JSP7270457 ফটো উপলব্ধ
124 নাম : অতুল পাইত পিতাৰ নাম: উমানন্দ পাইত ঘৰ নং : 25 বয়স : 51 লিঙ্গ : পুৰুষ	JSP0005063 ফটো উপলব্ধ	125 নাম : বৈজন্তী পাইত স্বামীৰ নাম: অতুল পাইত ঘৰ নং : 25 বয়স : 47 লিঙ্গ : মহিলা	JSP0005064 ফটো উপলব্ধ	126 নাম : জ্যোনা পাইত পিতাৰ নাম: অতুল পাইত ঘৰ নং : 25 বয়স : 28 লিঙ্গ : মহিলা	JSP0383398 ফটো উপলব্ধ
127 নাম : মিন মিলি পাইত স্বামীৰ নাম: বিতুশ পাইত ঘৰ নং : 27 বয়স : 27 লিঙ্গ : মহিলা	RAE0212373 ফটো উপলব্ধ	128 নাম : বিতুশ পাইত পিতাৰ নাম: অতুল পাইল ঘৰ নং : 25 বয়স : 26 লিঙ্গ : পুৰুষ	JSP0384826 ফটো উপলব্ধ	129 নাম : ফুলমনি চাৰহ স্বামীৰ নাম: দেৰাজিত চাৰহ ঘৰ নং : 26 বয়স : 69 লিঙ্গ : মহিলা	JSP9235329 ফটো উপলব্ধ
130 নাম : মঞ্জু চাৰহ স্বামীৰ নাম: বমেন চাৰহ ঘৰ নং : 26 বয়স : 36 লিঙ্গ : মহিলা	JSP1167634 ফটো উপলব্ধ	131 নাম : বমেন চাৰহ পিতাৰ নাম: দেৰাজিত চাৰহ ঘৰ নং : 26 বয়স : 35 লিঙ্গ : পুৰুষ	JSP0005065 ফটো উপলব্ধ	S 132 নাম : ভাৰতী চাৰহ পিতাৰ নাম: মনোজ চাৰহ ঘৰ নং : 26 বয়স : 33 লিঙ্গ : মহিলা	JSP0005067 ফটো উপলব্ধ
133 নাম : দীপামনি চাৰহ স্বামীৰ নাম: বনোজ চাৰহ ঘৰ নং : 26 বয়স : 28 লিঙ্গ : মহিলা	JSP0116178 ফটো উপলব্ধ	134 নাম : বীনা চাৰহ স্বামীৰ নাম: নিপেন চাৰহ ঘৰ নং : 27 বয়স : 53 লিঙ্গ : মহিলা	JSP0005069 ফটো উপলব্ধ	135 নাম : জীতেন্দ্র পাইত পিতাৰ নাম: মহানন্দ পাইত ঘৰ নং : 27 বয়স : 32 লিঙ্গ : পুৰুষ	JSP3182658 ফটো উপলব্ধ
S 136 নাম : পুনচাং চাৰহ পিতাৰ নাম: নিপেন চাৰহ ঘৰ নং : 29 বয়স : 25 লিঙ্গ : মহিলা	JSP0416974 ফটো উপলব্ধ	137 নাম : পল চাৰহ পিতাৰ নাম: নিপেন চাৰহ ঘৰ নং : 29 বয়স : 25 লিঙ্গ : পুৰুষ	JSP7270762 ফটো উপলব্ধ	138 নাম : বশী চাৰহ স্বামীৰ নাম: পল চাৰহ ঘৰ নং : 29 বয়স : 22 লিঙ্গ : মহিলা	JSP1171032 ফটো উপলব্ধ
139 নাম : যাদৱ চাৰহ পিতাৰ নাম: আলিম চাৰহ ঘৰ নং : 28 বয়স : 47 লিঙ্গ : পুৰুষ	JSP0005071 ফটো উপলব্ধ	140 নাম : পূৰ্ণানন্দ চাৰহ পিতাৰ নাম: আলিম চাৰহ ঘৰ নং : 28 বয়স : 46 লিঙ্গ : পুৰুষ	JSP0005072 ফটো উপলব্ধ	141 নাম : পবিত্ৰ চাৰহ পিতাৰ নাম: আলিম চাৰহ ঘৰ নং : 28 বয়স : 45 লিঙ্গ : পুৰুষ	JSP0005073 ফটো উপলব্ধ
142 নাম : অনিমা চাৰহ স্বামীৰ নাম: যাদৱ চাৰহ ঘৰ নং : 28 বয়স : 43 লিঙ্গ : মহিলা	JSP0005074 ফটো উপলব্ধ	143 নাম : মামনী চাৰহ পিতাৰ নাম: আলিম চাৰহ ঘৰ নং : 28 বয়স : 41 লিঙ্গ : মহিলা	JSP0005075 ফটো উপলব্ধ	144 নাম : কল্পনা চাৰহ স্বামীৰ নাম: পূৰ্ণা চাৰহ ঘৰ নং : 28 বয়স : 32 লিঙ্গ : মহিলা	JSP0005076 ফটো উপলব্ধ
145 নাম : মগম চাৰহ পিতাৰ নাম: যাদৱ চাৰহ ঘৰ নং : 28 বয়স : 19 লিঙ্গ : পুৰুষ	RAE0216135 ফটো উপলব্ধ	146 নাম : আদিত্য চাৰহ পিতাৰ নাম: আলিম চাৰহ ঘৰ নং : 29 বয়স : 64 লিঙ্গ : পুৰুষ	JSP0005077 ফটো উপলব্ধ	147 নাম : দিব্য চাৰহ পিতাৰ নাম: আদিত্য চাৰহ ঘৰ নং : 29 বয়স : 39 লিঙ্গ : পুৰুষ	JSP0005078 ফটো উপলব্ধ
148 নাম : দীপালী চাৰহ স্বামীৰ নাম: দিব্য চাৰহ ঘৰ নং : 29 বয়স : 31 লিঙ্গ : মহিলা	JSP3182749 ফটো উপলব্ধ	149 নাম : হেমেন চাৰহ পিতাৰ নাম: আদিত্য চাৰহ ঘৰ নং : 29 বয়স : 29 লিঙ্গ : পুৰুষ	JSP0005079 ফটো উপলব্ধ	E 150 নাম : দ্বিপেন চাৰহ পিতাৰ নাম: আলিম চাৰহ ঘৰ নং : 30 বয়স : 55 লিঙ্গ : পুৰুষ	JSP0005080 ফটো উপলব্ধ



151 নাম : নিৰ্বালা চাৰহ স্বামীৰ নাম: দ্বিপেন চাৰহ ঘৰ নং : 30 বয়স : 53 লিঙ্গ : মহিলা	JSP0005081 ফটো উপলব্ধ	152 নাম : ববিনা চাৰহ পিতাৰ নাম: দ্বিপেন চাৰহ ঘৰ নং : 30 বয়স : 26 লিঙ্গ : মহিলা	JSP0409896 ফটো উপলব্ধ	153 নাম : অসীম চাৰহ পিতাৰ নাম: দ্বিপেন চাৰহ ঘৰ নং : 30 বয়স : 24 লিঙ্গ : পুৰুষ	JSP7270770 ফটো উপলব্ধ
154 নাম : জীৱন চাৰহ পিতাৰ নাম: মেন্চে চাৰহ ঘৰ নং : 31 বয়স : 59 লিঙ্গ : পুৰুষ	JSP0005082 ফটো উপলব্ধ	155 নাম : বীনাৱতী চাৰহ স্বামীৰ নাম: জীৱন চাৰহ ঘৰ নং : 31 বয়স : 54 লিঙ্গ : মহিলা	JSP0005083 ফটো উপলব্ধ	156 নাম : ভনিতা কাৰ্দং চাৰহ স্বামীৰ নাম: লৱনু চাৰহ ঘৰ নং : 31 বয়স : 27 লিঙ্গ : মহিলা	RAE0212472 ফটো উপলব্ধ
S 157 নাম : কিচকিন্দা চাৰহ পিতাৰ নাম: জীৱন চাৰহ ঘৰ নং : 31 বয়স : 26 লিঙ্গ : মহিলা	JSP0416644 ফটো উপলব্ধ	158 নাম : জ্যোৎস্না চাৰহ পিতাৰ নাম: জীৱন চাৰহ ঘৰ নং : 31 বয়স : 24 লিঙ্গ : মহিলা	JSP1166701 ফটো উপলব্ধ	159 নাম : লৱনু চাৰহ পিতাৰ নাম: জীৱন চাৰহ ঘৰ নং : 31 বয়স : 23 লিঙ্গ : পুৰুষ	JSP1166719 ফটো উপলব্ধ
160 নাম : যোগেশ চাৰহ পিতাৰ নাম: মেন্চে চাৰহ ঘৰ নং : 32 বয়স : 54 লিঙ্গ : পুৰুষ	JSP0005084 ফটো উপলব্ধ	161 নাম : যমুনা চাৰহ স্বামীৰ নাম: যোগেশ চাৰহ ঘৰ নং : 32 বয়স : 49 লিঙ্গ : মহিলা	JSP0005085 ফটো উপলব্ধ	162 নাম : বনোজ চাৰহ পিতাৰ নাম: যোগেশ চাৰহ ঘৰ নং : 32 বয়স : 33 লিঙ্গ : পুৰুষ	JSP0005086 ফটো উপলব্ধ
163 নাম : ৰামানুজ চাৰহ পিতাৰ নাম: যোগেশ চাৰহ ঘৰ নং : 32 বয়স : 27 লিঙ্গ : পুৰুষ	JSP0142968 ফটো উপলব্ধ	164 নাম : ঐচেং দাং চাৰহ স্বামীৰ নাম: ৰামানুজ চাৰহ ঘৰ নং : 32 বয়স : 26 লিঙ্গ : মহিলা	JSP0277103 ফটো উপলব্ধ	165 নাম : দেৱীৰাম কুলি পিতাৰ নাম: ৰূপন কুলি ঘৰ নং : 33 বয়স : 57 লিঙ্গ : পুৰুষ	JSP0005087 ফটো উপলব্ধ
166 নাম : কল্যাৱতী কুলি স্বামীৰ নাম: দেৱীৰাম কুলি ঘৰ নং : 33 বয়স : 55 লিঙ্গ : মহিলা	JSP0005088 ফটো উপলব্ধ	167 নাম : লাকী কুলি পিতাৰ নাম: দেৱীৰাম কুলি ঘৰ নং : 33 বয়স : 21 লিঙ্গ : পুৰুষ	RAE0212811 ফটো উপলব্ধ	168 নাম : বয়েন চাৰহ পিতাৰ নাম: মেন্চে চাৰহ ঘৰ নং : 34 বয়স : 70 লিঙ্গ : পুৰুষ	JSP0005089 ফটো উপলব্ধ
169 নাম : ভোগেশ্বৰী দলে স্বামীৰ নাম: মেন্চে দলে ঘৰ নং : 34 বয়স : 69 লিঙ্গ : মহিলা	JSP0005090 ফটো উপলব্ধ	170 নাম : চীনাৱতী চাৰহ স্বামীৰ নাম: বয়েন চাৰহ ঘৰ নং : 34 বয়স : 67 লিঙ্গ : মহিলা	JSP0005091 ফটো উপলব্ধ	171 নাম : ৰাজেশ চাৰহ পিতাৰ নাম: বয়েন চাৰহ ঘৰ নং : 34 বয়স : 43 লিঙ্গ : পুৰুষ	JSP9235614 ফটো উপলব্ধ
172 নাম : সাগৰ চাৰহ পিতাৰ নাম: বয়েন চাৰহ ঘৰ নং : 34 বয়স : 35 লিঙ্গ : পুৰুষ	JSP0005092 ফটো উপলব্ধ	173 নাম : মনালিচা চাৰহ স্বামীৰ নাম: ৰাজেশ চাৰহ ঘৰ নং : 34 বয়স : 32 লিঙ্গ : মহিলা	JSP7270853 ফটো উপলব্ধ	# 174 নাম : চনিয়া চাৰহ স্বামীৰ নাম: সাগৰ চাৰহ ঘৰ নং : 34 বয়স : 27 লিঙ্গ : মহিলা	JSP0149815 ফটো উপলব্ধ
175 নাম : তৰন চাৰহ পিতাৰ নাম: বয়েন চাৰহ ঘৰ নং : 38 বয়স : 27 লিঙ্গ : পুৰুষ	JSP0599688 ফটো উপলব্ধ	176 নাম : মণিকা টায়ে চাৰহ স্বামীৰ নাম: তৰুণ চাৰহ ঘৰ নং : 38 বয়স : 27 লিঙ্গ : মহিলা	JSP7270747 ফটো উপলব্ধ	177 নাম : জোন মুণি পাৰ পিতাৰ নাম: উমাকান্ত পাৰ ঘৰ নং : 38 বয়স : 26 লিঙ্গ : মহিলা	JSP7270861 ফটো উপলব্ধ
E 178 নাম : মোহিত পাৰ পিতাৰ নাম: বৃকোৰাম পাৰ ঘৰ নং : 35 বয়স : 64 লিঙ্গ : পুৰুষ	JSP0005093 ফটো উপলব্ধ	179 নাম : দিমাৱতী পাৰ স্বামীৰ নাম: মোহিত পাৰ ঘৰ নং : 35 বয়স : 61 লিঙ্গ : মহিলা	JSP0005094 ফটো উপলব্ধ	180 নাম : টিলিৰাম পাৰ পিতাৰ নাম: বৃকোৰাম পাৰ ঘৰ নং : 35 বয়স : 54 লিঙ্গ : পুৰুষ	JSP0005095 ফটো উপলব্ধ



181 নাম : নন্দিৰাম পাৰ পিতাৰ নাম: মোহিত পাৰ ঘৰ নং : 35 বয়স : 39 লিঙ্গ : পুৰুষ	JSP0005096 ফটো উপলব্ধ	182 নাম : চাজীনা পাৰ স্বামীৰ নাম: টিলিৰাম পাৰ ঘৰ নং : 35 বয়স : 32 লিঙ্গ : মহিলা	JSP3182727 ফটো উপলব্ধ	183 নাম : বিনা পাৰ পিতাৰ নাম: নন্দিৰাম পাৰ ঘৰ নং : 35 বয়স : 26 লিঙ্গ : মহিলা	JSP0428557 ফটো উপলব্ধ
184 নাম : বাজেন গোহাঁই পিতাৰ নাম: যোগেনাথ গোহাঁই ঘৰ নং : 36 বয়স : 53 লিঙ্গ : পুৰুষ	JSP0005097 ফটো উপলব্ধ	185 নাম : বাধিকা গোহাঁই স্বামীৰ নাম: বাজেন গোহাঁই ঘৰ নং : 36 বয়স : 49 লিঙ্গ : মহিলা	JSP0005098 ফটো উপলব্ধ	186 নাম : লক্ষ্মী শ্ৰী গোহাঁই পিতাৰ নাম: বাজেন্দ্র গোহাঁই ঘৰ নং : 36 বয়স : 26 লিঙ্গ : মহিলা	JSP0416693 ফটো উপলব্ধ
187 নাম : বুণিমা গোহাঁই পিতাৰ নাম: বাজেন্দ্র গোহাঁই ঘৰ নং : 36 বয়স : 25 লিঙ্গ : মহিলা	JSP7270804 ফটো উপলব্ধ	188 নাম : পুতলী চাৰহ স্বামীৰ নাম: মেন্চেৰাম চাৰহ ঘৰ নং : 37 বয়স : 81 লিঙ্গ : মহিলা	JSP0005099 ফটো উপলব্ধ	189 নাম : গুনৰাম চাৰহ পিতাৰ নাম: মেন্চেৰাম চাৰহ ঘৰ নং : 37 বয়স : 47 লিঙ্গ : পুৰুষ	JSP0005100 ফটো উপলব্ধ
190 নাম : বাজেন চাৰহ পিতাৰ নাম: মেন্চেৰাম চাৰহ ঘৰ নং : 37 বয়স : 43 লিঙ্গ : পুৰুষ	JSP0005101 ফটো উপলব্ধ	191 নাম : জোনমাই চাৰহ স্বামীৰ নাম: বাজেন চাৰহ ঘৰ নং : 37 বয়স : 37 লিঙ্গ : মহিলা	JSP9235749 ফটো উপলব্ধ	192 নাম : মনিধৰ চাৰহ পিতাৰ নাম: মেন্চেৰাম চাৰহ ঘৰ নং : 38 বয়স : 43 লিঙ্গ : পুৰুষ	JSP0005103 ফটো উপলব্ধ
193 নাম : পঞ্চৱতী চাৰহ স্বামীৰ নাম: মনিধৰ চাৰহ ঘৰ নং : 38 বয়স : 41 লিঙ্গ : মহিলা	JSP0005104 ফটো উপলব্ধ	194 নাম : দীপলিনা চাৰহ পিতাৰ নাম: মনিধৰ চাৰহ ঘৰ নং : 38 বয়স : 25 লিঙ্গ : মহিলা	JSP1145622 ফটো উপলব্ধ	195 নাম : হৰিশ চাৰহ পিতাৰ নাম: মনিধৰ চাৰহ ঘৰ নং : 38 বয়স : 22 লিঙ্গ : পুৰুষ	RAE0187146 ফটো উপলব্ধ
196 নাম : মিগোম চাৰহ পিতাৰ নাম: মনিধৰ চাৰহ ঘৰ নং : 38 বয়স : 21 লিঙ্গ : পুৰুষ	RAE0187153 ফটো উপলব্ধ	197 নাম : সূৰ্য্যকান্ত চাৰহ পিতাৰ নাম: দুৰ্গাসিং চাৰহ ঘৰ নং : 39 বয়স : 64 লিঙ্গ : পুৰুষ	JSP0005105 ফটো উপলব্ধ	198 নাম : মনোমতী চাৰহ স্বামীৰ নাম: সূৰ্য্যকান্ত চাৰহ ঘৰ নং : 39 বয়স : 63 লিঙ্গ : মহিলা	JSP0005106 ফটো উপলব্ধ
199 নাম : নান্দ চাৰহ পিতাৰ নাম: সূৰ্য্যকান্ত চাৰহ ঘৰ নং : 39 বয়স : 39 লিঙ্গ : মহিলা	JSP0005107 ফটো উপলব্ধ	200 নাম : কিৰন চাৰোহচাৰহ পিতাৰ নাম: সূৰ্য্য চাৰহ ঘৰ নং : 39 বয়স : 26 লিঙ্গ : পুৰুষ	JSP0416784 ফটো উপলব্ধ	201 নাম : মানব জ্যোতি চাৰহ পিতাৰ নাম: সূৰ্য্য চাৰহ ঘৰ নং : 39 বয়স : 23 লিঙ্গ : পুৰুষ	RAE0114645 ফটো উপলব্ধ
202 নাম : অনিমা গগৈ স্বামীৰ নাম: গিৰিশ গগৈ ঘৰ নং : 40 বয়স : 55 লিঙ্গ : মহিলা	JSP9235830 ফটো উপলব্ধ	203 নাম : ৰঞ্জিত গগৈ পিতাৰ নাম: সুখমল গগৈ ঘৰ নং : 40 বয়স : 43 লিঙ্গ : পুৰুষ	JSP9235829 ফটো উপলব্ধ	204 নাম : ভাগশ্ৰী গগৈ স্বামীৰ নাম: ৰঞ্জিত গগৈ ঘৰ নং : 40 বয়স : 33 লিঙ্গ : মহিলা	JSP9235852 ফটো উপলব্ধ
205 নাম : প্ৰাঞ্জল গগৈ পিতাৰ নাম: গিৰিশ গগৈ ঘৰ নং : 40 বয়স : 32 লিঙ্গ : পুৰুষ	JSP9235841 ফটো উপলব্ধ	206 নাম : নলিনী মিলি গগৈ স্বামীৰ নাম: প্ৰাঞ্জল গগৈ ঘৰ নং : 40 বয়স : 30 লিঙ্গ : মহিলা	JSP3318748 ফটো উপলব্ধ	207 নাম : বুদ্ধেশ্বৰ কৰ্মকাৰ পিতাৰ নাম: গঙ্গা সাগৰ কৰ্মকাৰ ঘৰ নং : 41 বয়স : 51 লিঙ্গ : পুৰুষ	JSP0005111 ফটো উপলব্ধ
208 নাম : স্বাধন কৰ্মকাৰ পিতাৰ নাম: বুদ্ধেশ্বৰ কৰ্মকাৰ ঘৰ নং : 41 বয়স : 33 লিঙ্গ : পুৰুষ	JSP0005112 ফটো উপলব্ধ	209 নাম : সংগীতা কৰ্মকাৰ স্বামীৰ নাম: স্বাধন কৰ্মকাৰ ঘৰ নং : 41 বয়স : 30 লিঙ্গ : মহিলা	JSP0005113 ফটো উপলব্ধ	210 নাম : মোহন কৰ্মকাৰ পিতাৰ নাম: গঙ্গাসাগৰ কৰ্মকাৰ ঘৰ নং : 42 বয়স : 44 লিঙ্গ : পুৰুষ	JSP9235885 ফটো উপলব্ধ



211 নাম : বীনা কৰ্মকাৰ স্বামীৰ নাম: মোহন কৰ্মকাৰ ঘৰ নং : 42 বয়স : 42 লিঙ্গ : মহিলা	JSP0005114 ফটো উপলব্ধ	212 নাম : মথুৰা ভৌমিজ পিতাৰ নাম: বাওনা ভৌমিজ ঘৰ নং : 43 বয়স : 49 লিঙ্গ : পুৰুষ	JSP0005115 ফটো উপলব্ধ	213 নাম : বীনা ভৌমিজ স্বামীৰ নাম: মথুৰা ভৌমিজ ঘৰ নং : 43 বয়স : 46 লিঙ্গ : মহিলা	JSP0005117 ফটো উপলব্ধ
214 নাম : ৰেখা পাইত স্বামীৰ নাম: বনোজ পাইত ঘৰ নং : 88 বয়স : 27 লিঙ্গ : মহিলা	JSP0338509 ফটো উপলব্ধ	215 নাম : চকলা কছাৰি পিতাৰ নাম: সৰা গয়াৰী ঘৰ নং : 45 বয়স : 87 লিঙ্গ : পুৰুষ	JSP0005118 ফটো উপলব্ধ	216 নাম : উমেশ গয়াৰী পিতাৰ নাম: অকন গয়াৰী ঘৰ নং : 45 বয়স : 53 লিঙ্গ : পুৰুষ	JSP9236015 ফটো উপলব্ধ
217 নাম : সঞ্জু গয়াৰী স্বামীৰ নাম: উমেশ গয়াৰী ঘৰ নং : 45 বয়স : 45 লিঙ্গ : মহিলা	JSP0005119 ফটো উপলব্ধ	218 নাম : পদুমী গগৈ স্বামীৰ নাম: অকন গগৈ ঘৰ নং : 46 বয়স : 64 লিঙ্গ : মহিলা	JSP9236059 ফটো উপলব্ধ	219 নাম : বাণী কান্ত গগৈ পিতাৰ নাম: অকন গগৈ ঘৰ নং : 46 বয়স : 38 লিঙ্গ : পুৰুষ	JSP9236060 ফটো উপলব্ধ
220 নাম : নৱজীত গগৈ মাতৃৰ নাম: পদুমী গগৈ ঘৰ নং : 46 বয়স : 34 লিঙ্গ : পুৰুষ	JSP0005120 ফটো উপলব্ধ	221 নাম : বৰ্ণালী গগৈ মাতৃৰ নাম: পদুমী গগৈ ঘৰ নং : 46 বয়স : 29 লিঙ্গ : মহিলা	JSP0005121 ফটো উপলব্ধ	222 নাম : হৰেন গগৈ পিতাৰ নাম: সুখমল গগৈ ঘৰ নং : 47 বয়স : 68 লিঙ্গ : পুৰুষ	JSP9236082 ফটো উপলব্ধ
223 নাম : মহিলা গগৈ স্বামীৰ নাম: হৰেন্দ্র গগৈ ঘৰ নং : 47 বয়স : 64 লিঙ্গ : মহিলা	JSP0005122 ফটো উপলব্ধ	224 নাম : আনন্দ গগৈ পিতাৰ নাম: কৃষ্ণ গগৈ ঘৰ নং : 47 বয়স : 58 লিঙ্গ : পুৰুষ	JSP0005123 ফটো উপলব্ধ	225 নাম : সঞ্জীৱ গগৈ পিতাৰ নাম: সুখমল গগৈ ঘৰ নং : 47 বয়স : 45 লিঙ্গ : পুৰুষ	JSP0005124 ফটো উপলব্ধ
226 নাম : লিলিমা গগৈ স্বামীৰ নাম: সঞ্জীৱ গগৈ ঘৰ নং : 47 বয়স : 43 লিঙ্গ : মহিলা	JSP0005125 ফটো উপলব্ধ	E 227 নাম : কৃষ্ণ গগৈ পিতাৰ নাম: হৰেন্দ্র গগৈ ঘৰ নং : 47 বয়স : 42 লিঙ্গ : পুৰুষ	JSP0005126 ফটো উপলব্ধ	S 228 নাম : বলে গগৈ স্বামীৰ নাম: কৃষ্ণ গগৈ ঘৰ নং : 47 বয়স : 36 লিঙ্গ : মহিলা	JSP0005127 ফটো উপলব্ধ
229 নাম : পুতুল গগৈ পিতাৰ নাম: আনন্দ গগৈ ঘৰ নং : 47 বয়স : 31 লিঙ্গ : পুৰুষ	JSP0005128 ফটো উপলব্ধ	230 নাম : পূৰ্ণিমা গগৈ স্বামীৰ নাম: পুতুল গগৈ ঘৰ নং : 89 বয়স : 29 লিঙ্গ : মহিলা	JSP7270846 ফটো উপলব্ধ	231 নাম : বিকি গগৈ পিতাৰ নাম: সঞ্জীৱ গগৈ ঘৰ নং : 89 বয়স : 25 লিঙ্গ : পুৰুষ	JSP1167238 ফটো উপলব্ধ
232 নাম : বিনীতা গগৈ পিতাৰ নাম: কৃষ্ণ কান্ত গগৈ ঘৰ নং : 47 বয়স : 19 লিঙ্গ : মহিলা	RAE0170852 ফটো উপলব্ধ	233 নাম : ভূৱন গগৈ পিতাৰ নাম: সুখমল গগৈ ঘৰ নং : 48 বয়স : 59 লিঙ্গ : পুৰুষ	JSP9236139 ফটো উপলব্ধ	234 নাম : পূৰ্ণিমা গগৈ স্বামীৰ নাম: ভূৱন গগৈ ঘৰ নং : 48 বয়স : 55 লিঙ্গ : মহিলা	JSP0005129 ফটো উপলব্ধ
235 নাম : তুলন গগৈ পিতাৰ নাম: ভূৱন গগৈ ঘৰ নং : 48 বয়স : 29 লিঙ্গ : পুৰুষ	JSP0005130 ফটো উপলব্ধ	236 নাম : ভূবেন গগৈ পিতাৰ নাম: ভূৱন গগৈ ঘৰ নং : 48 বয়স : 29 লিঙ্গ : পুৰুষ	JSP0005131 ফটো উপলব্ধ	237 নাম : উমাকান্ত টায়ে পিতাৰ নাম: বৈচিৰাম টায়ে ঘৰ নং : 49 বয়স : 64 লিঙ্গ : পুৰুষ	JSP0005132 ফটো উপলব্ধ
S 238 নাম : কনেশ্বৰী টায়ে স্বামীৰ নাম: উমাকান্ত টায়ে ঘৰ নং : 49 বয়স : 60 লিঙ্গ : মহিলা	JSP0005133 ফটো উপলব্ধ	S 239 নাম : বাকেশ্ব টায়ে পিতাৰ নাম: ভূৱনাথ টায়ে ঘৰ নং : 49 বয়স : 34 লিঙ্গ : পুৰুষ	JSP0005134 ফটো উপলব্ধ	240 নাম : জালিমী টায়ে পিতাৰ নাম: উমাকান্ত টায়ে ঘৰ নং : 49 বয়স : 30 লিঙ্গ : মহিলা	JSP0005135 ফটো উপলব্ধ



# 241 নাম : ববীন কুমাৰ চাৰহ পিতাৰ নাম: লীলাকান্ত চাৰহ ঘৰ নং : 50 বয়স : 54 লিঙ্গ : পুৰুষ	JSP9236195 ফটো উপলব্ধ	242 নাম : কুমাৰী চাৰহ স্বামীৰ নাম: ববীন চাৰহ ঘৰ নং : 50 বয়স : 53 লিঙ্গ : মহিলা	JSP9236242 ফটো উপলব্ধ	243 নাম : ধীৰাজ চাৰহ পিতাৰ নাম: লীলাকান্ত চাৰহ ঘৰ নং : 50 বয়স : 45 লিঙ্গ : পুৰুষ	JSP9236219 ফটো উপলব্ধ
244 নাম : নিৰঞ্জন চাৰহ পিতাৰ নাম: সূৰজ চাৰহ ঘৰ নং : 50 বয়স : 25 লিঙ্গ : পুৰুষ	JSP0416982 ফটো উপলব্ধ	# 245 নাম : বেশী চাৰহ পিতাৰ নাম: ববীন চাৰহ ঘৰ নং : 50 বয়স : 25 লিঙ্গ : মহিলা	JSP0416891 ফটো উপলব্ধ	246 নাম : অমিত চাৰহ পিতাৰ নাম: ববীন চাৰহ ঘৰ নং : 50 বয়স : 22 লিঙ্গ : পুৰুষ	JSP1203892 ফটো উপলব্ধ
247 নাম : আগাম চাৰহ পিতাৰ নাম: ধীৰাজ চাৰহ ঘৰ নং : 50 বয়স : 19 লিঙ্গ : পুৰুষ	RAE0145383 ফটো উপলব্ধ	248 নাম : সুৰ্য চাৰহ পিতাৰ নাম: লীলাকান্ত চাৰহ ঘৰ নং : 50ক বয়স : 52 লিঙ্গ : পুৰুষ	JSP9236208 ফটো উপলব্ধ	249 নাম : হেমাৰ্কাণ্তী চাৰহ স্বামীৰ নাম: সুৰ্য চাৰহ ঘৰ নং : 50ক বয়স : 49 লিঙ্গ : মহিলা	JSP9236253 ফটো উপলব্ধ
S 250 নাম : টিলেশ্বৰী চাৰহ পিতাৰ নাম: সূৰজ চাৰহ ঘৰ নং : 50ক বয়স : 27 লিঙ্গ : মহিলা	JSP0470435 ফটো উপলব্ধ	251 নাম : আনাৰকুলি মেদক চাৰহ স্বামীৰ নাম: নিৰঞ্জন চাৰোহ ঘৰ নং : 50ক বয়স : 26 লিঙ্গ : মহিলা	JSP1205764 ফটো উপলব্ধ	252 নাম : মনিকা চাৰহ পিতাৰ নাম: সূৰজ চাৰহ ঘৰ নং : 50ক বয়স : 22 লিঙ্গ : মহিলা	JSP1203900 ফটো উপলব্ধ
# 253 নাম : লক্ষেশ্বৰ পাৰ পিতাৰ নাম: অতুম পাৰ ঘৰ নং : 51 বয়স : 74 লিঙ্গ : পুৰুষ	JSP0005136 ফটো উপলব্ধ	254 নাম : বুৰনী পাৰ স্বামীৰ নাম: লক্ষেশ্বৰ পাৰ ঘৰ নং : 51 বয়স : 71 লিঙ্গ : মহিলা	JSP0005137 ফটো উপলব্ধ	# 255 নাম : সুখলতা পাৰ স্বামীৰ নাম: অশোক পাৰ ঘৰ নং : 51 বয়স : 42 লিঙ্গ : মহিলা	JSP0005138 ফটো উপলব্ধ
256 নাম : অশোক পাৰ পিতাৰ নাম: লক্ষেশ্বৰ পাৰ ঘৰ নং : 51 বয়স : 42 লিঙ্গ : পুৰুষ	JSP0005139 ফটো উপলব্ধ	257 নাম : টংকেশ্বৰ পাৰ পিতাৰ নাম: লক্ষেশ্বৰ পাৰ ঘৰ নং : 51 বয়স : 41 লিঙ্গ : পুৰুষ	JSP9236300 ফটো উপলব্ধ	258 নাম : প্ৰিয়াংশু পাৰ পিতাৰ নাম: অশোক পাৰ ঘৰ নং : 51 বয়স : 21 লিঙ্গ : পুৰুষ	RAE0204719 ফটো উপলব্ধ
259 নাম : বাহুল চাৰহ পিতাৰ নাম: সূৰজ চাৰহ ঘৰ নং : 51 বয়স : 21 লিঙ্গ : পুৰুষ	RAE0211771 ফটো উপলব্ধ	260 নাম : প্ৰীতম পাৰ পিতাৰ নাম: অশোক পাৰ ঘৰ নং : 51 বয়স : 19 লিঙ্গ : পুৰুষ	RAE0204743 ফটো উপলব্ধ	261 নাম : হেমন্ত চাৰহ পিতাৰ নাম: দেৱেশ্বৰ চাৰহ ঘৰ নং : 52 বয়স : 40 লিঙ্গ : পুৰুষ	JSP0005141 ফটো উপলব্ধ
262 নাম : বাকেশ চাৰহ পিতাৰ নাম: দেৱেশ্বৰ চাৰহ ঘৰ নং : 52 বয়স : 39 লিঙ্গ : পুৰুষ	JSP0005142 ফটো উপলব্ধ	263 নাম : বীতা চাৰহ স্বামীৰ নাম: হেমন্ত চাৰহ ঘৰ নং : 52 বয়স : 39 লিঙ্গ : মহিলা	JSP9236366 ফটো উপলব্ধ	264 নাম : বিজাৰাণী চাৰহ স্বামীৰ নাম: বাকেশ চাৰহ ঘৰ নং : 52 বয়স : 30 লিঙ্গ : মহিলা	JSP0005143 ফটো উপলব্ধ
265 নাম : পল্লৱী পাইত চাৰহ স্বামীৰ নাম: দিগন্ত চাৰহ ঘৰ নং : 52 বয়স : 28 লিঙ্গ : মহিলা	JSP0277152 ফটো উপলব্ধ	266 নাম : দিগন্ত চাৰহ পিতাৰ নাম: দেৱেশ্বৰ চাৰহ ঘৰ নং : 52 বয়স : 27 লিঙ্গ : পুৰুষ	JSP0196469 ফটো উপলব্ধ	267 নাম : হিমাৰ্দ্ৰী চাৰহ পিতাৰ নাম: হেমন্ত চাৰহ ঘৰ নং : 52 বয়স : 19 লিঙ্গ : মহিলা	RAE0203091 ফটো উপলব্ধ
268 নাম : ভবানী চাৰহ পিতাৰ নাম: বাকেশ চাৰহ ঘৰ নং : 52 বয়স : 19 লিঙ্গ : মহিলা	RAE0203174 ফটো উপলব্ধ	269 নাম : দেৱজনী পাদি স্বামীৰ নাম: প্ৰচান্ত পাদি ঘৰ নং : 53 বয়স : 29 লিঙ্গ : মহিলা	JSP0005144 ফটো উপলব্ধ	270 নাম : প্ৰচান্ত পাদি পিতাৰ নাম: লক্ষেশ্বৰ পাদি ঘৰ নং : 53 বয়স : 29 লিঙ্গ : পুৰুষ	JSP9236399 ফটো উপলব্ধ



271 নাম : প্রশান্ত পাৰ্দি পিতাৰ নাম : লক্ষেশ্বৰ পাৰ্দি ঘৰ নং : ৫৩ বয়স : 27 লিঙ্গ : পুৰুষ	JSP0197855 ফটো উপলব্ধ	S 272 নাম : প্ৰিয়ংকা পাৰ্দি পিতাৰ নাম : লক্ষেশ্বৰ পাৰ্দি ঘৰ নং : ৫৩ বয়স : 25 লিঙ্গ : মহিলা	JSP7270515 ফটো উপলব্ধ	273 নাম : মজিত দাং পিতাৰ নাম : চেনিৰাম দাং ঘৰ নং : 54 বয়স : 64 লিঙ্গ : পুৰুষ	JSP9236413 ফটো উপলব্ধ
274 নাম : নিলিমা দাং স্বামীৰ নাম : মজিত দাং ঘৰ নং : 54 বয়স : 59 লিঙ্গ : মহিলা	JSP0005145 ফটো উপলব্ধ	275 নাম : বঞ্জিত দাং পিতাৰ নাম : চেনিৰাম দাং ঘৰ নং : 54 বয়স : 44 লিঙ্গ : পুৰুষ	JSP0005146 ফটো উপলব্ধ	276 নাম : বঞ্জিতা দাং স্বামীৰ নাম : বঞ্জিত দাং ঘৰ নং : 54 বয়স : 42 লিঙ্গ : মহিলা	JSP9236446 ফটো উপলব্ধ
277 নাম : মঞ্জলা দাং পিতাৰ নাম : মজিত দাং ঘৰ নং : 54 বয়স : 29 লিঙ্গ : মহিলা	JSP0005147 ফটো উপলব্ধ	278 নাম : সঞ্জয় দাং পিতাৰ নাম : মজিত দাং ঘৰ নং : 54 বয়স : 29 লিঙ্গ : পুৰুষ	JSP0005148 ফটো উপলব্ধ	279 নাম : আদিত্য বেগন পিতাৰ নাম : প্ৰদীপ বেগন ঘৰ নং : ৫৪ বয়স : 23 লিঙ্গ : পুৰুষ	JSP1167741 ফটো উপলব্ধ
280 নাম : মধুবালা দাং পিতাৰ নাম : বঞ্জিত দাং ঘৰ নং : 54 বয়স : 23 লিঙ্গ : মহিলা	JSP3321890 ফটো উপলব্ধ	281 নাম : মুহিম দাং পিতাৰ নাম : বঞ্জিত দাং ঘৰ নং : 54 বয়স : 21 লিঙ্গ : পুৰুষ	JSP3321916 ফটো উপলব্ধ	282 নাম : পুত্ৰ দাং পিতাৰ নাম : পদ দাং ঘৰ নং : 55 বয়স : 63 লিঙ্গ : পুৰুষ	JSP0005149 ফটো উপলব্ধ
283 নাম : দেৱেশ্বৰী দাং স্বামীৰ নাম : সূত্ৰ দাং ঘৰ নং : 55 বয়স : 57 লিঙ্গ : মহিলা	JSP9236468 ফটো উপলব্ধ	284 নাম : পদৰাম দাং পিতাৰ নাম : পুত্ৰ দাং ঘৰ নং : 55 বয়স : 24 লিঙ্গ : পুৰুষ	JSP3318847 ফটো উপলব্ধ	285 নাম : বাৰ্জেশ দাং পিতাৰ নাম : পুত্ৰ দাং ঘৰ নং : 55 বয়স : 22 লিঙ্গ : পুৰুষ	JSP3318789 ফটো উপলব্ধ
E 286 নাম : চিত্ৰৰঞ্জন দাং পিতাৰ নাম : পদ দাং ঘৰ নং : 56 বয়স : 65 লিঙ্গ : পুৰুষ	JSP9236479 ফটো উপলব্ধ	287 নাম : দিগন্ত দাং পিতাৰ নাম : চিত্ৰৰঞ্জন দাং ঘৰ নং : 56 বয়স : 38 লিঙ্গ : পুৰুষ	JSP0005152 ফটো উপলব্ধ	288 নাম : যোগীৰাজ দাং পিতাৰ নাম : চিত্ৰৰঞ্জন দাং ঘৰ নং : 56 বয়স : 38 লিঙ্গ : পুৰুষ	JSP0005151 ফটো উপলব্ধ
289 নাম : জিলি দাং স্বামীৰ নাম : যোগীৰাজ দাং ঘৰ নং : 56 বয়স : 32 লিঙ্গ : মহিলা	JSP0005153 ফটো উপলব্ধ	290 নাম : জিন্ত দাং পিতাৰ নাম : চিত্ৰৰঞ্জন দাং ঘৰ নং : 56 বয়স : 31 লিঙ্গ : পুৰুষ	JSP0005154 ফটো উপলব্ধ	291 নাম : তুলেশ্বৰী দাং স্বামীৰ নাম : দিগন্ত দাং ঘৰ নং : ৫৬ বয়স : 30 লিঙ্গ : মহিলা	JSP0480707 ফটো উপলব্ধ
292 নাম : জীৱন টায়ে পিতাৰ নাম : কাণুৰাম টায়ে ঘৰ নং : 57 বয়স : 59 লিঙ্গ : পুৰুষ	JSP0005155 ফটো উপলব্ধ	293 নাম : বঞ্জিতা টায়ে স্বামীৰ নাম : জীৱন টায়ে ঘৰ নং : 57 বয়স : 57 লিঙ্গ : মহিলা	JSP9236526 ফটো উপলব্ধ	294 নাম : বিতমনি পেগু পিতাৰ নাম : গোঁৰি পেগু ঘৰ নং : 57 বয়স : 26 লিঙ্গ : মহিলা	JSP0624825 ফটো উপলব্ধ
295 নাম : মাৰ্টিন টায়ে পিতাৰ নাম : জীৱন টায়ে ঘৰ নং : ৫৭ বয়স : 25 লিঙ্গ : পুৰুষ	JSP0416933 ফটো উপলব্ধ	296 নাম : ত্ৰিৱেণী টায়ে পিতাৰ নাম : জীৱন টায়ে ঘৰ নং : ৫৭ বয়স : 25 লিঙ্গ : মহিলা	JSP7270812 ফটো উপলব্ধ	297 নাম : মনোজ চাৰহ পিতাৰ নাম : গান্ধীৰাম চাৰহ ঘৰ নং : 58 বয়স : 47 লিঙ্গ : পুৰুষ	JSP0005156 ফটো উপলব্ধ
298 নাম : বুনীৱালা চাৰহ স্বামীৰ নাম : মনোজ চাৰহ ঘৰ নং : 58 বয়স : 46 লিঙ্গ : মহিলা	JSP0005158 ফটো উপলব্ধ	299 নাম : বিনা চাৰহ পিতাৰ নাম : মনোজ চাৰহ ঘৰ নং : ৫৮ বয়স : 29 লিঙ্গ : মহিলা	JSP0484147 ফটো উপলব্ধ	S 300 নাম : লক্ষী জ্যোতি গগৈ পিতাৰ নাম : ভুবন গগৈ ঘৰ নং : ৫৮ বয়স : 28 লিঙ্গ : মহিলা	JSP7270820 ফটো উপলব্ধ



301 নাম : বাৰ্জেশ চাৰহ পিতাৰ নাম: মনোজ চাৰহ ঘৰ নং : 58 বয়স : 25 লিঙ্গ : পুৰুষ	JSP0417055 ফটো উপলব্ধ	302 নাম : বিজো চাৰহ পিতাৰ নাম: মনোজ চাৰহ ঘৰ নং : 58 বয়স : 25 লিঙ্গ : মহিলা	JSP0417063 ফটো উপলব্ধ	303 নাম : ভীমসিং কৰ্মকাৰ পিতাৰ নাম: জগ কৰ্মকাৰ ঘৰ নং : 59 বয়স : 59 লিঙ্গ : পুৰুষ	JSP0005159 ফটো উপলব্ধ
304 নাম : লক্ষী কৰ্মকাৰ স্বামীৰ নাম: ভীমসিং কৰ্মকাৰ ঘৰ নং : 59 বয়স : 57 লিঙ্গ : মহিলা	JSP0005160 ফটো উপলব্ধ	305 নাম : পূণ্য প্ৰভা ৰাভা স্বামীৰ নাম: ৰবিন্দ্ৰ ৰাভা ঘৰ নং : 59 বয়স : 24 লিঙ্গ : মহিলা	JSP7270473 ফটো উপলব্ধ	306 নাম : প্ৰনজল কৰ্মকাৰ পিতাৰ নাম: ভীমসিং কৰ্মকাৰ ঘৰ নং : 59 বয়স : 19 লিঙ্গ : পুৰুষ	RAE0168310 ফটো উপলব্ধ
307 নাম : চধ কৰ্মকাৰ পিতাৰ নাম: জগ কৰ্মকাৰ ঘৰ নং : 60 বয়স : 42 লিঙ্গ : পুৰুষ	JSP0005163 ফটো উপলব্ধ	E 308 নাম : অৰ্জুন কৰ্মকাৰ পিতাৰ নাম: জগ কৰ্মকাৰ ঘৰ নং : 60 বয়স : 33 লিঙ্গ : পুৰুষ	JSP0005164 ফটো উপলব্ধ	309 নাম : জোনাকী কৰ্মকাৰ স্বামীৰ নাম: চধ কৰ্মকাৰ ঘৰ নং : 60 বয়স : 31 লিঙ্গ : মহিলা	JSP0005166 ফটো উপলব্ধ
310 নাম : বৰ্ণালী পাৰ স্বামীৰ নাম: মনজীৎ পাৰ ঘৰ নং : 60 বয়স : 28 লিঙ্গ : মহিলা	JSP7270465 ফটো উপলব্ধ	S 311 নাম : বেৰিনা পাৰ পিতাৰ নাম: পৰমা কান্ত পাৰ ঘৰ নং : 60 বয়স : 27 লিঙ্গ : মহিলা	JSP7270531 ফটো উপলব্ধ	312 নাম : গহীন কৰ্মকাৰ পিতাৰ নাম: অৰ্জুন কৰ্মকাৰ ঘৰ নং : 60 বয়স : 19 লিঙ্গ : পুৰুষ	RAE0167874 ফটো উপলব্ধ
313 নাম : নকুল কৰ্মকাৰ পিতাৰ নাম: জগ কৰ্মকাৰ ঘৰ নং : 61 বয়স : 48 লিঙ্গ : পুৰুষ	JSP0005167 ফটো উপলব্ধ	314 নাম : তুলমনি লোহাৰ পিতাৰ নাম: জগদীশ লোহাৰ ঘৰ নং : 62 বয়স : 47 লিঙ্গ : মহিলা	JSP0005169 ফটো উপলব্ধ	315 নাম : ভাৰতী কৰ্মকাৰ স্বামীৰ নাম: গঙ্গাৰাম কৰ্মকাৰ ঘৰ নং : 63 বয়স : 55 লিঙ্গ : মহিলা	JSP0005170 ফটো উপলব্ধ
316 নাম : মাইৰাম কৰ্মকাৰ পিতাৰ নাম: মগ কৰ্মকাৰ ঘৰ নং : 63 বয়স : 53 লিঙ্গ : পুৰুষ	JSP0005171 ফটো উপলব্ধ	317 নাম : থানেশ্বৰী কৰ্মকাৰ বসুমতাৰী স্বামীৰ নাম: ফুকন বসুমতাৰী ঘৰ নং : 63 বয়স : 37 লিঙ্গ : মহিলা	JSP0005173 ফটো উপলব্ধ	318 নাম : কশল্যা কৰ্মকাৰ পিতাৰ নাম: গঙ্গাৰাম কৰ্মকাৰ ঘৰ নং : 63 বয়স : 34 লিঙ্গ : মহিলা	JSP0005174 ফটো উপলব্ধ
319 নাম : লক্ষীৰাম কৰ্মকাৰ পিতাৰ নাম: গঙ্গাৰাম কৰ্মকাৰ ঘৰ নং : 63 বয়স : 34 লিঙ্গ : পুৰুষ	JSP0005176 ফটো উপলব্ধ	S 320 নাম : বিদ্যাবতী কৰ্মকাৰ মাতৃৰ নাম: ভাৰতী কৰ্মকাৰ ঘৰ নং : 63 বয়স : 29 লিঙ্গ : মহিলা	JSP0005177 ফটো উপলব্ধ	321 নাম : বাৰ্হেশ্বৰ কৰ্মকাৰ পিতাৰ নাম: মাইৰাম কৰ্মকাৰ ঘৰ নং : 63 বয়স : 27 লিঙ্গ : পুৰুষ	JSP9068420 ফটো উপলব্ধ
322 নাম : ইন্দু কৰ্মকাৰ স্বামীৰ নাম: লক্ষীৰাম কৰ্মকাৰ ঘৰ নং : 63 বয়স : 26 লিঙ্গ : মহিলা	JSP9083528 ফটো উপলব্ধ	323 নাম : নবিন কৰ্মকাৰ পিতাৰ নাম: গংগাৰাম কৰ্মকাৰ ঘৰ নং : 63 বয়স : 26 লিঙ্গ : পুৰুষ	JSP9068453 ফটো উপলব্ধ	324 নাম : হৰিপ্ৰসাদ কৰ্মকাৰ পিতাৰ নাম: গঙ্গাৰাম কৰ্মকাৰ ঘৰ নং : 63 বয়স : 38 লিঙ্গ : পুৰুষ	JSP0005172 ফটো উপলব্ধ
325 নাম : মঞ্জু কৰ্মকাৰ স্বামীৰ নাম: হৰিপ্ৰসাদ কৰ্মকাৰ ঘৰ নং : 63 বয়স : 33 লিঙ্গ : মহিলা	JSP0005175 ফটো উপলব্ধ	326 নাম : ৰঞ্জিত চাহ পিতাৰ নাম: ভগৱান চাহ ঘৰ নং : 64 বয়স : 51 লিঙ্গ : পুৰুষ	JSP9236800 ফটো উপলব্ধ	327 নাম : তুলেশ্বৰ চাহ পিতাৰ নাম: ৰঞ্জিত চাহ ঘৰ নং : 64 বয়স : 28 লিঙ্গ : পুৰুষ	JSP0584995 ফটো উপলব্ধ
328 নাম : পৰ্ণিমা চাহ পিতাৰ নাম: ৰঞ্জিত চাহ ঘৰ নং : 64 বয়স : 26 লিঙ্গ : মহিলা	JSP0567065 ফটো উপলব্ধ	329 নাম : মঞ্জু চাহ পিতাৰ নাম: ৰঞ্জিত চাহ ঘৰ নং : 64 বয়স : 24 লিঙ্গ : মহিলা	RAE0094557 ফটো উপলব্ধ	330 নাম : ফুলমতী কৰ্মকাৰ স্বামীৰ নাম: চমক কৰ্মকাৰ ঘৰ নং : 65 বয়স : 59 লিঙ্গ : মহিলা	JSP0005178 ফটো উপলব্ধ



331 নাম : দিপালী কৰ্মকাৰ পিতাৰ নাম: চমক কৰ্মকাৰ ঘৰ নং : 65 বয়স : 41 লিঙ্গ : মহিলা	JSP0005179 ফটো উপলব্ধ	332 নাম : বিকাশ কৰ্মকাৰ পিতাৰ নাম: চমক কৰ্মকাৰ ঘৰ নং : 65 বয়স : 33 লিঙ্গ : পুৰুষ	JSP3182669 ফটো উপলব্ধ	333 নাম : আছা কৰ্মকাৰ স্বামীৰ নাম: বিকাশ কৰ্মকাৰ ঘৰ নং : 65 বয়স : 32 লিঙ্গ : মহিলা	JSP0005180 ফটো উপলব্ধ
334 নাম : বিনোদ মুণ্ডা পিতাৰ নাম: কৰন মুণ্ডা ঘৰ নং : 65 বয়স : 19 লিঙ্গ : পুৰুষ	RAE0160754 ফটো উপলব্ধ	335 নাম : বনালী দলে চাৰহ স্বামীৰ নাম: শ্যাম চাৰহ ঘৰ নং : 66 বয়স : 25 লিঙ্গ : মহিলা	JSP1170547 ফটো উপলব্ধ	336 নাম : পুনম কৰ্মকাৰ পিতাৰ নাম: গিৰিধৰ কৰ্মকাৰ ঘৰ নং : 69 বয়স : 29 লিঙ্গ : মহিলা	JSP0277392 ফটো উপলব্ধ
337 নাম : শৰ্মী ভূমিজ স্বামীৰ নাম: বাওনা ভূমিজ ঘৰ নং : 68 বয়স : 81 লিঙ্গ : মহিলা	JSP0005182 ফটো উপলব্ধ	338 নাম : মাক্কা ভূমিজ পিতাৰ নাম: বাওনা ভূমিজ ঘৰ নং : 68 বয়স : 55 লিঙ্গ : পুৰুষ	JSP0005183 ফটো উপলব্ধ	339 নাম : বৃশি ভূমিজ স্বামীৰ নাম: মাক্কা ভূমিজ ঘৰ নং : 68 বয়স : 49 লিঙ্গ : মহিলা	JSP0005184 ফটো উপলব্ধ
340 নাম : মঞ্জু ভূমিজ পিতাৰ নাম: মাক্কা ভূমিজ ঘৰ নং : 68 বয়স : 25 লিঙ্গ : মহিলা	JSP7270481 ফটো উপলব্ধ	341 নাম : বুদ্ধেশ্বৰ পেণ্ড পিতাৰ নাম: বকম পেণ্ড ঘৰ নং : 69 বয়স : 64 লিঙ্গ : পুৰুষ	JSP0005185 ফটো উপলব্ধ	342 নাম : লোহিত পেণ্ড পিতাৰ নাম: বুদ্ধেশ্বৰ পেণ্ড ঘৰ নং : 69 বয়স : 38 লিঙ্গ : পুৰুষ	JSP0005186 ফটো উপলব্ধ
343 নাম : লক্ষী পেণ্ড স্বামীৰ নাম: লোহিত পেণ্ড ঘৰ নং : 69 বয়স : 31 লিঙ্গ : মহিলা	JSP3182738 ফটো উপলব্ধ	344 নাম : নিৰ্মল ৰাভা পিতাৰ নাম: টংলা ৰাভা ঘৰ নং : 70 বয়স : 71 লিঙ্গ : পুৰুষ	JSP0005188 ফটো উপলব্ধ	345 নাম : ফুলেশ্বৰী ৰাভা স্বামীৰ নাম: নিৰ্মল ৰাভা ঘৰ নং : 70 বয়স : 69 লিঙ্গ : মহিলা	JSP0005189 ফটো উপলব্ধ
346 নাম : লক্ষীৰাম ৰাভা পিতাৰ নাম: নিৰ্মল ৰাভা ঘৰ নং : 70 বয়স : 40 লিঙ্গ : পুৰুষ	JSP9236968 ফটো উপলব্ধ	347 নাম : মণিকা ৰাভা স্বামীৰ নাম: লক্ষীৰাম ৰাভা ঘৰ নং : 70 বয়স : 39 লিঙ্গ : মহিলা	JSP3182830 ফটো উপলব্ধ	348 নাম : দেৱৰাম ৰাভা পিতাৰ নাম: নিৰ্মল ৰাভা ঘৰ নং : 70 বয়স : 39 লিঙ্গ : পুৰুষ	JSP0005190 ফটো উপলব্ধ
349 নাম : লীলা ৰাভা স্বামীৰ নাম: দেৱৰাম ৰাভা ঘৰ নং : 70 বয়স : 30 লিঙ্গ : মহিলা	JSP3182636 ফটো উপলব্ধ	350 নাম : দিপালী পায়ং স্বামীৰ নাম: তাৰাজিত পায়ং ঘৰ নং : 91 বয়স : 53 লিঙ্গ : মহিলা	JSP1167931 ফটো উপলব্ধ	351 নাম : অযোধ্যা পায়ং পিতাৰ নাম: তাৰাজিত পায়ং ঘৰ নং : 71 বয়স : 33 লিঙ্গ : পুৰুষ	JXP4436753 ফটো উপলব্ধ
352 নাম : মাকোনোথী পায়ং পিতাৰ নাম: তাৰাজিত পায়ং ঘৰ নং : 71 বয়স : 29 লিঙ্গ : পুৰুষ	RAE0177360 ফটো উপলব্ধ	353 নাম : পুলনদেবী পাতিৰ পায়ং স্বামীৰ নাম: মন্তী পায়ং ঘৰ নং : 71 বয়স : 27 লিঙ্গ : মহিলা	RAE0056002 ফটো উপলব্ধ	354 নাম : মষ্টি পায়ং পিতাৰ নাম: তাৰাজিত পায়ং ঘৰ নং : 91 বয়স : 25 লিঙ্গ : পুৰুষ	JSP1167923 ফটো উপলব্ধ
355 নাম : বানী কান্ত পায়ং পিতাৰ নাম: তাৰাজিত পায়ং ঘৰ নং : 71 বয়স : 20 লিঙ্গ : পুৰুষ	RAE0175364 ফটো উপলব্ধ	356 নাম : অবিধৰ পেণ্ড পিতাৰ নাম: ধনীবৰ পেণ্ড ঘৰ নং : 73 বয়স : 46 লিঙ্গ : পুৰুষ	JSP9237030 ফটো উপলব্ধ	357 নাম : মামনী পেণ্ড স্বামীৰ নাম: অবিধৰ পেণ্ড ঘৰ নং : 73 বয়স : 44 লিঙ্গ : মহিলা	JSP9237041 ফটো উপলব্ধ
358 নাম : জোগেন ৰায় পিতাৰ নাম: অনেশ্বৰ ৰায় ঘৰ নং : 73 বয়স : 42 লিঙ্গ : পুৰুষ	RAE0093286 ফটো উপলব্ধ	359 নাম : ভূৱন পেণ্ড পিতাৰ নাম: অবিধৰ পেণ্ড ঘৰ নং : 93 বয়স : 27 লিঙ্গ : পুৰুষ	JSP9082900 ফটো উপলব্ধ	360 নাম : সোবন পেণ্ড পিতাৰ নাম: অবিধৰ পেণ্ড ঘৰ নং : 93 বয়স : 26 লিঙ্গ : পুৰুষ	JSP7270754 ফটো উপলব্ধ



361 নাম : ফুলেশ্বৰী পেণ্ড পিতাৰ নাম: আৰ্বিধৰ পেণ্ড ঘৰ নং : ৭৩ বয়স : 25 লিঙ্গ : মহিলা	JSP9068008 ফটো উপলব্ধ	362 নাম : উখিতা দলে পেণ্ড স্বামীৰ নাম: ভুবন পেণ্ড ঘৰ নং : 73 বয়স : 22 লিঙ্গ : মহিলা	RAE0020388 ফটো উপলব্ধ	363 নাম : কোলামনি পাৰ পিতাৰ নাম: ববীচন পাৰ ঘৰ নং : 74 বয়স : 78 লিঙ্গ : পুৰুষ	JSP9237052 ফটো উপলব্ধ
364 নাম : যমুনা পাৰ পিতাৰ নাম: কুলমনি পাৰ ঘৰ নং : 74 বয়স : 49 লিঙ্গ : পুৰুষ	JSP9237074 ফটো উপলব্ধ	365 নাম : বশিৰেখা পাৰ স্বামীৰ নাম: যমুনা পাৰ ঘৰ নং : 74 বয়স : 47 লিঙ্গ : মহিলা	JSP0005196 ফটো উপলব্ধ	366 নাম : শকুন্তলা পাৰ পিতাৰ নাম: কুলমনি পাৰ ঘৰ নং : 74 বয়স : 44 লিঙ্গ : পুৰুষ	JSP0005197 ফটো উপলব্ধ
367 নাম : শক্তি মিলি পিতাৰ নাম: মনচেং মিলি ঘৰ নং : 74 বয়স : 44 লিঙ্গ : পুৰুষ	JSP0005198 ফটো উপলব্ধ	368 নাম : জয়কুমাৰ পাৰ পিতাৰ নাম: কুলমনি পাৰ ঘৰ নং : 74 বয়স : 41 লিঙ্গ : পুৰুষ	JSP0005200 ফটো উপলব্ধ	369 নাম : বঞ্জনা পাৰ পিতাৰ নাম: কুলমনি পাৰ ঘৰ নং : 74 বয়স : 39 লিঙ্গ : মহিলা	JSP0005201 ফটো উপলব্ধ
370 নাম : সুবানি দলে মিলি স্বামীৰ নাম: সৰুত মিলি ঘৰ নং : 74 বয়স : 39 লিঙ্গ : মহিলা	RAE0026708 ফটো উপলব্ধ	371 নাম : দেবীলতা পাৰ স্বামীৰ নাম: জয়কুমাৰ পাৰ ঘৰ নং : 74 বয়স : 35 লিঙ্গ : মহিলা	JSP0005202 ফটো উপলব্ধ	372 নাম : বিক্রম পাৰ পিতাৰ নাম: কুলমনি পাৰ ঘৰ নং : 74 বয়স : 29 লিঙ্গ : পুৰুষ	JSP0005203 ফটো উপলব্ধ
373 নাম : শ্ৰীতি পাৰ স্বামীৰ নাম: বিক্রম পাৰ ঘৰ নং : 74 বয়স : 29 লিঙ্গ : মহিলা	RAE0060863 ফটো উপলব্ধ	374 নাম : নমিতা মিছং স্বামীৰ নাম: ফুল কুমাৰ মিছং ঘৰ নং : 74 বয়স : 27 লিঙ্গ : মহিলা	RAE0093971 ফটো উপলব্ধ	375 নাম : সৰ্বানন্দ পাৰ পিতাৰ নাম: যমুনা পাৰ ঘৰ নং : 74 বয়স : 21 লিঙ্গ : পুৰুষ	RAE0151548 ফটো উপলব্ধ
376 নাম : ৰমিতা পাৰ পিতাৰ নাম: ৰবিচন পাৰ ঘৰ নং : 75 বয়স : 53 লিঙ্গ : মহিলা	JSP0005205 ফটো উপলব্ধ	377 নাম : কল্পনা পাৰ স্বামীৰ নাম: বিদেশ্বৰ পাৰ ঘৰ নং : 76 বয়স : 67 লিঙ্গ : মহিলা	JSP0005206 ফটো উপলব্ধ	378 নাম : গোলাপ পাৰ পিতাৰ নাম: বিদেশ্বৰ পাৰ ঘৰ নং : 76 বয়স : 49 লিঙ্গ : পুৰুষ	JSP0005208 ফটো উপলব্ধ
379 নাম : কুমুদ পাৰ পিতাৰ নাম: বিদেশ্বৰ পাৰ ঘৰ নং : 76 বয়স : 47 লিঙ্গ : পুৰুষ	JSP0005209 ফটো উপলব্ধ	380 নাম : চিত্ৰলেখা পাৰ স্বামীৰ নাম: কুমুদ পাৰ ঘৰ নং : 76 বয়স : 36 লিঙ্গ : মহিলা	JSP3182761 ফটো উপলব্ধ	381 নাম : নানিম পাৰ পিতাৰ নাম: গোলাপ পাৰ ঘৰ নং : 76 বয়স : 20 লিঙ্গ : পুৰুষ	RAE0138875 ফটো উপলব্ধ
382 নাম : বিচক্ৰী চাৰহ স্বামীৰ নাম: মেঘনাথ চাৰহ ঘৰ নং : 77 বয়স : 94 লিঙ্গ : মহিলা	JSP0005212 ফটো উপলব্ধ	383 নাম : পুষ্পধৰ চাৰহ পিতাৰ নাম: মেঘনাথ চাৰহ ঘৰ নং : 77 বয়স : 64 লিঙ্গ : পুৰুষ	JSP0005213 ফটো উপলব্ধ	384 নাম : বৈজক্ৰী চাৰহ স্বামীৰ নাম: পুষ্পধৰ চাৰহ ঘৰ নং : 77 বয়স : 62 লিঙ্গ : মহিলা	JSP0005214 ফটো উপলব্ধ
385 নাম : দীননাথ চাৰহ পিতাৰ নাম: মেঘনাথ চাৰহ ঘৰ নং : 77 বয়স : 54 লিঙ্গ : পুৰুষ	JSP0005216 ফটো উপলব্ধ	386 নাম : ৰুহিমা চাৰহ স্বামীৰ নাম: দিননাথ চাৰহ ঘৰ নং : 77 বয়স : 52 লিঙ্গ : মহিলা	JSP0005217 ফটো উপলব্ধ	387 নাম : বিনিতা চাৰহ পিতাৰ নাম: মেঘনাথ চাৰহ ঘৰ নং : 77 বয়স : 51 লিঙ্গ : মহিলা	JSP9237234 ফটো উপলব্ধ
388 নাম : খগেন চাৰহ পিতাৰ নাম: পুষ্পধৰ চাৰহ ঘৰ নং : 77 বয়স : 43 লিঙ্গ : পুৰুষ	JSP0005218 ফটো উপলব্ধ	389 নাম : ৰাতুল চাৰহ পিতাৰ নাম: পুষ্পধৰ চাৰহ ঘৰ নং : 77 বয়স : 38 লিঙ্গ : পুৰুষ	JSP0005219 ফটো উপলব্ধ	390 নাম : মিনচ চাৰহ পিতাৰ নাম: পুষ্পধৰ চাৰহ ঘৰ নং : 77 বয়স : 33 লিঙ্গ : পুৰুষ	JSP0005220 ফটো উপলব্ধ



391 নাম : লিতমণি চাৰহ স্বামীৰ নাম: মিনুচ চাৰহ ঘৰ নং : 77 বয়স : 30 লিঙ্গ : মহিলা	JSP3182567 ফটো উপলব্ধ	392 নাম : কণিকা চাৰহ স্বামীৰ নাম: ৰাহুল চাৰহ ঘৰ নং : 77 বয়স : 30 লিঙ্গ : মহিলা	JSP3182578 ফটো উপলব্ধ	393 নাম : ডেনিস চাৰহ পিতাৰ নাম: দীননাথ চাৰহ ঘৰ নং : 77 বয়স : 20 লিঙ্গ : পুৰুষ	RAE0052209 ফটো উপলব্ধ
394 নাম : নাৰায়ন পাৰ পিতাৰ নাম: যোগেশ পাৰ ঘৰ নং : 78 বয়স : 61 লিঙ্গ : পুৰুষ	JSP0005222 ফটো উপলব্ধ	395 নাম : প্ৰেমাৱতী পাৰ স্বামীৰ নাম: নাৰায়ন পাৰ ঘৰ নং : 78 বয়স : 59 লিঙ্গ : মহিলা	JSP0005223 ফটো উপলব্ধ	396 নাম : কুলেন্দ্ৰ পাৰ পিতাৰ নাম: নাৰায়ন পাৰ ঘৰ নং : 78 বয়স : 41 লিঙ্গ : পুৰুষ	JSP0005226 ফটো উপলব্ধ
397 নাম : নৰ্মদা পাৰ পিতাৰ নাম: নাৰায়ন পাৰ ঘৰ নং : 78 বয়স : 33 লিঙ্গ : মহিলা	JSP0005227 ফটো উপলব্ধ	398 নাম : বুনীমা পাৰ স্বামীৰ নাম: কুলেন্দ্ৰ পাৰ ঘৰ নং : 78 বয়স : 32 লিঙ্গ : মহিলা	JSP0005228 ফটো উপলব্ধ	399 নাম : বিবেকানন্দ পাৰ পিতাৰ নাম: নাৰায়ন পাৰ ঘৰ নং : 78 বয়স : 30 লিঙ্গ : পুৰুষ	JSP0005230 ফটো উপলব্ধ
400 নাম : দণ্ডেশ্বৰ পাৰ পিতাৰ নাম: যোগেশ পাৰ ঘৰ নং : ৭৮ক বয়স : 47 লিঙ্গ : পুৰুষ	JSP0005224 ফটো উপলব্ধ	401 নাম : মনোমতী পাৰ স্বামীৰ নাম: চন্দ্ৰেশ্বৰ পাৰ ঘৰ নং : 78ক বয়স : 32 লিঙ্গ : মহিলা	JSP0005229 ফটো উপলব্ধ	402 নাম : বিদ্যাৱতী পাৰ স্বামীৰ নাম: যোগেশ পাৰ ঘৰ নং : 78খ বয়স : 84 লিঙ্গ : মহিলা	JSP0005221 ফটো উপলব্ধ
403 নাম : মহাবীৰ পাৰ পিতাৰ নাম: যোগেশ পাৰ ঘৰ নং : 78খ বয়স : 45 লিঙ্গ : পুৰুষ	JSP0005225 ফটো উপলব্ধ	404 নাম : সংগীতা পাৰ স্বামীৰ নাম: মহাবীৰ পাৰ ঘৰ নং : 78খ বয়স : 30 লিঙ্গ : মহিলা	JSP3182625 ফটো উপলব্ধ	405 নাম : চন্দ্ৰেশ্বৰ পাৰ পিতাৰ নাম: যোগেশ পাৰ ঘৰ নং : 79 বয়স : 55 লিঙ্গ : পুৰুষ	JSP0005231 ফটো উপলব্ধ
406 নাম : লগ্নৱতী পাৰ স্বামীৰ নাম: চন্দ্ৰেশ্বৰ পাৰ ঘৰ নং : 79 বয়স : 49 লিঙ্গ : মহিলা	JSP9237392 ফটো উপলব্ধ	407 নাম : চন্দামিকা পাৰ পিতাৰ নাম: চন্দ্ৰেশ্বৰ পাৰ ঘৰ নং : ৭৯ বয়স : 25 লিঙ্গ : মহিলা	JSP0417022 ফটো উপলব্ধ	408 নাম : তিলক পাৰ পিতাৰ নাম: যোগেশ পাৰ ঘৰ নং : 80 বয়স : 45 লিঙ্গ : পুৰুষ	JSP0005232 ফটো উপলব্ধ
409 নাম : পূৰ্ণিমা পাৰ স্বামীৰ নাম: তিলক পাৰ ঘৰ নং : 80 বয়স : 43 লিঙ্গ : মহিলা	JSP0005233 ফটো উপলব্ধ	410 নাম : ৰুহিল পাৰ পিতাৰ নাম: তিলক পাৰ ঘৰ নং : 80 বয়স : 21 লিঙ্গ : পুৰুষ	RAE0060830 ফটো উপলব্ধ	411 নাম : নৱ কান্ত পাৰ পিতাৰ নাম: নখেশ্বৰ পাৰ ঘৰ নং : 81 বয়স : 55 লিঙ্গ : পুৰুষ	JSP0005234 ফটো উপলব্ধ
412 নাম : অনিমা পাৰ স্বামীৰ নাম: নৱকুমাৰ পা ঘৰ নং : 81 বয়স : 49 লিঙ্গ : মহিলা	JSP0005235 ফটো উপলব্ধ	413 নাম : অযোধ্যা পাৰ পিতাৰ নাম: নখেশ্বৰ পাৰ ঘৰ নং : 81 বয়স : 43 লিঙ্গ : পুৰুষ	JSP0005236 ফটো উপলব্ধ	414 নাম : ৰজনীকান্ত পাৰ পিতাৰ নাম: নখেশ্বৰ পা ঘৰ নং : 81 বয়স : 41 লিঙ্গ : পুৰুষ	JSP9237461 ফটো উপলব্ধ
415 নাম : ৰুমি পাৰ পিতাৰ নাম: অযোধ্যা পাৰ ঘৰ নং : 81 বয়স : 36 লিঙ্গ : মহিলা	JSP9237494 ফটো উপলব্ধ	416 নাম : কনমানি পাৰ স্বামীৰ নাম: ৰজনীকান্ত পাৰ ঘৰ নং : 81 বয়স : 32 লিঙ্গ : মহিলা	JSP9237507 ফটো উপলব্ধ	417 নাম : দুৰ্গমনি পাৰ পিতাৰ নাম: নৱ কান্ত পাৰ ঘৰ নং : ৮১ বয়স : 27 লিঙ্গ : মহিলা	JSP0532507 ফটো উপলব্ধ
418 নাম : সুপ্ৰাইম পাৰ পিতাৰ নাম: নৱ কান্ত পাৰ ঘৰ নং : 81 বয়স : 23 লিঙ্গ : পুৰুষ	RAE0070458 ফটো উপলব্ধ	419 নাম : শ্যামল পাৰ পিতাৰ নাম: নখেশ্বৰ পাৰ ঘৰ নং : 82 বয়স : 47 লিঙ্গ : পুৰুষ	JSP0005237 ফটো উপলব্ধ	420 নাম : ধন্যৱালা পাৰ স্বামীৰ নাম: শ্যামল পাৰ ঘৰ নং : 82 বয়স : 45 লিঙ্গ : মহিলা	JSP0005238 ফটো উপলব্ধ



421 নাম : নাজীৰ পাৰ পিতাৰ নাম: শ্যামল পাৰ ঘৰ নং : ৮২ বয়স : 22 লিঙ্গ : পুৰুষ	JSP1170695 ফটো উপলব্ধ	422 নাম : ৰোজি পাৰ পিতাৰ নাম: শ্যামল পাৰ ঘৰ নং : 82 বয়স : 19 লিঙ্গ : মহিলা	RAE0210724 ফটো উপলব্ধ	423 নাম : হিতেশ্বৰ পাৰ পিতাৰ নাম: যোগেশ পাৰ ঘৰ নং : 83 বয়স : 43 লিঙ্গ : পুৰুষ	JSP0005239 ফটো উপলব্ধ
424 নাম : দেৱীলতা পাৰ স্বামীৰ নাম: হিতেশ্বৰ পাৰ ঘৰ নং : 83 বয়স : 41 লিঙ্গ : মহিলা	JSP0005240 ফটো উপলব্ধ	425 নাম : পৰিসিতা পাৰ পিতাৰ নাম: হিতেশ্বৰ পাৰ ঘৰ নং : 83 বয়স : 21 লিঙ্গ : মহিলা	RAE0157156 ফটো উপলব্ধ	426 নাম : ডয়ালজ্যোতি পাৰ পিতাৰ নাম: হিতেশ্বৰ পাৰ ঘৰ নং : 83 বয়স : 19 লিঙ্গ : পুৰুষ	RAE0169615 ফটো উপলব্ধ
427 নাম : বচন্তী পাৰ স্বামীৰ নাম: শমাধৰ পাৰ ঘৰ নং : 84 বয়স : 63 লিঙ্গ : মহিলা	JSP0005242 ফটো উপলব্ধ	428 নাম : বিদ্যাধৰ পাৰ পিতাৰ নাম: দিনেশ্বৰ পাৰ ঘৰ নং : 84 বয়স : 59 লিঙ্গ : পুৰুষ	JSP0005243 ফটো উপলব্ধ	429 নাম : দিপিকা পাৰ স্বামীৰ নাম: বিদ্যাধৰ পাৰ ঘৰ নং : 84 বয়স : 57 লিঙ্গ : মহিলা	JSP0005244 ফটো উপলব্ধ
430 নাম : চাইনা পাৰ স্বামীৰ নাম: দণ্ডীনাথ পাৰ ঘৰ নং : 84 বয়স : 49 লিঙ্গ : মহিলা	JSP0005245 ফটো উপলব্ধ	431 নাম : দ্বীপেন পাৰ পিতাৰ নাম: দিনেশ্বৰ পাৰ ঘৰ নং : 84 বয়স : 47 লিঙ্গ : পুৰুষ	JSP0005246 ফটো উপলব্ধ	S 432 নাম : দীক্ষাবানী পাৰ পিতাৰ নাম: শমাধৰ পাৰ ঘৰ নং : 84 বয়স : 43 লিঙ্গ : মহিলা	JSP0005250 ফটো উপলব্ধ
433 নাম : মঞ্জয় পাৰ পিতাৰ নাম: শমাধৰ পাৰ ঘৰ নং : 84 বয়স : 39 লিঙ্গ : পুৰুষ	JSP0005251 ফটো উপলব্ধ	434 নাম : মোহিন্দা পাৰ পিতাৰ নাম: দিপেন পাৰ ঘৰ নং : 84 বয়স : 37 লিঙ্গ : পুৰুষ	JSP9237676 ফটো উপলব্ধ	435 নাম : জেনী কাংকান দলে পিতাৰ নাম: মনিকান্ত দলে ঘৰ নং : ৮৪ বয়স : 31 লিঙ্গ : মহিলা	JSP0004116 ফটো উপলব্ধ
436 নাম : কনদিব পাৰ পিতাৰ নাম: দণ্ডী নাথ পাৰ ঘৰ নং : ৮৪ বয়স : 25 লিঙ্গ : পুৰুষ	JSP0416834 ফটো উপলব্ধ	437 নাম : একান্তী পাৰ স্বামীৰ নাম: দীপক পাৰ ঘৰ নং : ৮৪ক বয়স : 46 লিঙ্গ : মহিলা	JSP0005247 ফটো উপলব্ধ	438 নাম : পূৰ্ণিমা পাৰ পিতাৰ নাম: দীপক পাৰ ঘৰ নং : ৮৪ক বয়স : 27 লিঙ্গ : মহিলা	JSP0536177 ফটো উপলব্ধ
439 নাম : ভাগ্যবান পাৰ পিতাৰ নাম: দিনেশ্বৰ পাৰ ঘৰ নং : ৮৪খ বয়স : 45 লিঙ্গ : পুৰুষ	JSP0005248 ফটো উপলব্ধ	440 নাম : গীতিমা পাৰ পিতাৰ নাম: ভাগ্যবান পাৰ ঘৰ নং : ৮৪খ বয়স : 36 লিঙ্গ : মহিলা	JSP0005252 ফটো উপলব্ধ	441 নাম : পদ্মেশ্বৰী পাৰ স্বামীৰ নাম: তিলেশ্বৰ পাৰ ঘৰ নং : ৮৪গ বয়স : 27 লিঙ্গ : মহিলা	JSP0536219 ফটো উপলব্ধ
442 নাম : তিলেশ্বৰ পাৰ পিতাৰ নাম: দণ্ডীনাথ পাৰ ঘৰ নং : ৮৪গ বয়স : 28 লিঙ্গ : পুৰুষ	JSP0535849 ফটো উপলব্ধ	443 নাম : নিৰঞ্জন পাৰ পিতাৰ নাম: দিপক পাৰ ঘৰ নং : ৮৪ক বয়স : 24 লিঙ্গ : পুৰুষ	JSP1213198 ফটো উপলব্ধ	444 নাম : শৰ্মাধৰ পাৰ পিতাৰ নাম: দিনেশ্বৰ পাৰ ঘৰ নং : ৮৪খ বয়স : 65 লিঙ্গ : পুৰুষ	JSP0005255 ফটো উপলব্ধ
445 নাম : দণ্ডীনাথ পাৰ পিতাৰ নাম: দিনেশ্বৰ পাৰ ঘৰ নং : ৮৪গ বয়স : 52 লিঙ্গ : পুৰুষ	JSP0005257 ফটো উপলব্ধ	446 নাম : দীপক পাৰ পিতাৰ নাম: দিনেশ্বৰ পাৰ ঘৰ নং : ৮৪ক বয়স : 49 লিঙ্গ : পুৰুষ	JSP0005254 ফটো উপলব্ধ	447 নাম : নাৰায়ণ পাৰ পিতাৰ নাম: ৰত্নেশ্বৰ পাৰ ঘৰ নং : ৮৫ বয়স : 55 লিঙ্গ : পুৰুষ	JSP0005258 ফটো উপলব্ধ
E 448 নাম : ৰেন পাৰ স্বামীৰ নাম: নব্বায়ন পাৰ ঘৰ নং : ৮৫ বয়স : 53 লিঙ্গ : মহিলা	JSP0005259 ফটো উপলব্ধ	449 নাম : ৰাজেশ চাৰহ পিতাৰ নাম: আজিত চাৰহ ঘৰ নং : ৮৫ বয়স : 26 লিঙ্গ : পুৰুষ	JSP7270721 ফটো উপলব্ধ	450 নাম : নং পাৰ পিতাৰ নাম: নাৰায়ন পাৰ ঘৰ নং : ৮৫ বয়স : 24 লিঙ্গ : পুৰুষ	JSP1167659 ফটো উপলব্ধ



451 নাম : তনজা পাৰ পিতাৰ নাম: নাৰায়ন পাৰ ঘৰ নং : ৮৫ বয়স : 24 লিঙ্গ : মহিলা	JSP1167725 ফটো উপলব্ধ	452 নাম : জোৎস্না পাৰ পিতাৰ নাম: নাৰায়ন পাৰ ঘৰ নং : ৮৫ বয়স : 23 লিঙ্গ : মহিলা	JSP1167758 ফটো উপলব্ধ	453 নাম : লাভেশ্বৰ মিছং পিতাৰ নাম: মহেন মিছং ঘৰ নং : 86 বয়স : 63 লিঙ্গ : পুৰুষ	JSP0005261 ফটো উপলব্ধ
454 নাম : ঐশী মিছং স্বামীৰ নাম: লাভেশ্বৰ মিছং ঘৰ নং : 86 বয়স : 59 লিঙ্গ : মহিলা	JSP9237790 ফটো উপলব্ধ	455 নাম : বিনিতা পেঙু পিতাৰ নাম: গোবিন মিছং ঘৰ নং : 86 বয়স : 38 লিঙ্গ : মহিলা	JSP0005262 ফটো উপলব্ধ	456 নাম : নিতুমনি দলে স্বামীৰ নাম: মিৰাস মিছং ঘৰ নং : ৮৬ বয়স : 29 লিঙ্গ : মহিলা	RAE0213272 ফটো উপলব্ধ
457 নাম : প্ৰাঞ্জল মিছং পিতাৰ নাম: লাভেশ্বৰ মিছং ঘৰ নং : 86 বয়স : 23 লিঙ্গ : পুৰুষ	RAE0064246 ফটো উপলব্ধ	458 নাম : গৌতম গৌহাই পিতাৰ নাম: বাৰ্জেন গৌহাই ঘৰ নং : 86 বয়স : 22 লিঙ্গ : পুৰুষ	RAE0060905 ফটো উপলব্ধ	459 নাম : মানসী মিছং পিতাৰ নাম: লাভেশ্বৰ মিছং ঘৰ নং : 86 বয়স : 22 লিঙ্গ : মহিলা	RAE0070763 ফটো উপলব্ধ
460 নাম : পিয়াবন মিছং পিতাৰ নাম: লাভেশ্বৰ মিছং ঘৰ নং : ৮৬ বয়স : 20 লিঙ্গ : পুৰুষ	RAE0213355 ফটো উপলব্ধ	461 নাম : ডেভিদ পাৰ পিতাৰ নাম: তিলক পাৰ ঘৰ নং : 86 বয়স : 19 লিঙ্গ : পুৰুষ	RAE0203349 ফটো উপলব্ধ	462 নাম : গোবিন মিছং পিতাৰ নাম: মহেন মিছং ঘৰ নং : 86ক বয়স : 67 লিঙ্গ : পুৰুষ	JSP9237745 ফটো উপলব্ধ
463 নাম : চিলাৰতী মিছং স্বামীৰ নাম: গোবিন মিছং ঘৰ নং : 86ক বয়স : 64 লিঙ্গ : মহিলা	JSP9237778 ফটো উপলব্ধ	464 নাম : বিনন্দ মিছং পিতাৰ নাম: গোবিন মিছং ঘৰ নং : 86ক বয়স : 32 লিঙ্গ : পুৰুষ	JSP0005263 ফটো উপলব্ধ	465 নাম : মিৰাস মিছং পিতাৰ নাম: গোবিন মিছং ঘৰ নং : 86খ বয়স : 30 লিঙ্গ : পুৰুষ	JSP0005264 ফটো উপলব্ধ
466 নাম : নিতুমনী দলে মাতৃৰ নাম: তিলেশ্বৰী দলে ঘৰ নং : 86খ বয়স : 27 লিঙ্গ : মহিলা	JSP0327650 ফটো উপলব্ধ	467 নাম : বেনামী কৰ্মকাৰ স্বামীৰ নাম: বমেশ কৰ্মকাৰ ঘৰ নং : 87 বয়স : 63 লিঙ্গ : মহিলা	JSP0005265 ফটো উপলব্ধ	468 নাম : বিষ্ণু কৰ্মকাৰ মাতৃৰ নাম: বেনামী কৰ্মকাৰ ঘৰ নং : 87 বয়স : 32 লিঙ্গ : পুৰুষ	RAE0097519 ফটো উপলব্ধ
E 469 নাম : আশাৰাম কৰ্মকাৰ পিতাৰ নাম: পেতু কৰ্মকাৰ ঘৰ নং : 88 বয়স : 64 লিঙ্গ : পুৰুষ	JSP0005267 ফটো উপলব্ধ	470 নাম : লীলাৰতী কৰ্মকাৰ স্বামীৰ নাম: আশাৰাম কৰ্মকাৰ ঘৰ নং : 88 বয়স : 62 লিঙ্গ : মহিলা	JSP9237858 ফটো উপলব্ধ	471 নাম : মঞ্জু কৰ্মকাৰ পিতাৰ নাম: পেতু কৰ্মকাৰ ঘৰ নং : 88 বয়স : 41 লিঙ্গ : মহিলা	JSP0005268 ফটো উপলব্ধ
472 নাম : বৰশাত কৰ্মকাৰ পিতাৰ নাম: পেতু কৰ্মকাৰ ঘৰ নং : 88 বয়স : 39 লিঙ্গ : মহিলা	JSP0005269 ফটো উপলব্ধ	473 নাম : মিন কৰ্মকাৰ স্বামীৰ নাম: বৰশাদ কৰ্মকাৰ ঘৰ নং : ৮৮ বয়স : 30 লিঙ্গ : মহিলা	JSP0277673 ফটো উপলব্ধ	474 নাম : শাগাৰা কৰ্মকাৰ পিতাৰ নাম: পেতু কৰ্মকাৰ ঘৰ নং : 89 বয়স : 69 লিঙ্গ : পুৰুষ	JSP0005270 ফটো উপলব্ধ
475 নাম : জম্বুৰ কৰ্মকাৰ পিতাৰ নাম: সাগাৰা কৰ্মকাৰ ঘৰ নং : ৮৯ বয়স : 34 লিঙ্গ : পুৰুষ	JSP9084872 ফটো উপলব্ধ	476 নাম : উষা কৰ্মকাৰ পিতাৰ নাম: শাগাৰা কৰ্মকাৰ ঘৰ নং : ৮৯ বয়স : 30 লিঙ্গ : মহিলা	JSP0278044 ফটো উপলব্ধ	477 নাম : বীনা কৰ্মকাৰ স্বামীৰ নাম: কুম্বু কৰ্মকাৰ ঘৰ নং : 89 বয়স : 25 লিঙ্গ : মহিলা	RAE0074039 ফটো উপলব্ধ
478 নাম : পদেশ্বৰ পাৰ পিতাৰ নাম: ববীচন পাৰ ঘৰ নং : 90 বয়স : 69 লিঙ্গ : পুৰুষ	JSP0005272 ফটো উপলব্ধ	479 নাম : জামুন পাৰ স্বামীৰ নাম: পদেশ্বৰ পাৰ ঘৰ নং : 90 বয়স : 67 লিঙ্গ : মহিলা	JSP0005273 ফটো উপলব্ধ	480 নাম : মনিলতা পাৰ স্বামীৰ নাম: চোৰেশসিং পাৰ ঘৰ নং : 90 বয়স : 38 লিঙ্গ : মহিলা	JSP0005274 ফটো উপলব্ধ



481 নাম : চোৰেশসিং পাৰ পিতাৰ নাম: পদেশ্বৰ পাৰ ঘৰ নং : 90 বয়স : 37 লিঙ্গ : পুৰুষ	JSP9237927 ফটো উপলব্ধ	482 নাম : জহৰ পাৰ পিতাৰ নাম: পদেশ্বৰ পাৰ ঘৰ নং : 90 বয়স : 35 লিঙ্গ : পুৰুষ	JSP9237938 ফটো উপলব্ধ	483 নাম : বালাকুমাৰী পাৰ স্বামীৰ নাম: জহৰ পাৰ ঘৰ নং : 90 বয়স : 33 লিঙ্গ : মহিলা	JSP0005275 ফটো উপলব্ধ
484 নাম : লাহৰ পাৰ পিতাৰ নাম: পদেশ্বৰ পাৰ ঘৰ নং : 90 বয়স : 28 লিঙ্গ : পুৰুষ	JSP0547216 ফটো উপলব্ধ	485 নাম : সংগীতা দাং পাৰ স্বামীৰ নাম: লাহৰ পাৰ ঘৰ নং : 90 বয়স : 27 লিঙ্গ : মহিলা	RAE0073049 ফটো উপলব্ধ	486 নাম : গঙ্গা পাৰ পিতাৰ নাম: পদেশ্বৰ পাৰ ঘৰ নং : 91 বয়স : 47 লিঙ্গ : পুৰুষ	JSP0005276 ফটো উপলব্ধ
487 নাম : চম্পা পাৰ স্বামীৰ নাম: গঙ্গা পাৰ ঘৰ নং : 91 বয়স : 45 লিঙ্গ : মহিলা	JSP0005277 ফটো উপলব্ধ	488 নাম : উজ্জল পাৰ পিতাৰ নাম: গংগা পাৰ ঘৰ নং : 91 বয়স : 22 লিঙ্গ : পুৰুষ	RAE0020032 ফটো উপলব্ধ	489 নাম : সেলিন পেণ্ডু পাৰ পিতাৰ নাম: উজ্জল পাৰ ঘৰ নং : 91 বয়স : 22 লিঙ্গ : মহিলা	RAE0015198 ফটো উপলব্ধ
490 নাম : ললিত পাছাৰ পিতাৰ নাম: উকেশ্বৰ পাছাৰ ঘৰ নং : 92 বয়স : 55 লিঙ্গ : পুৰুষ	JSP0005280 ফটো উপলব্ধ	491 নাম : ববীতা পাছাৰ স্বামীৰ নাম: ললিত পাছাৰ ঘৰ নং : 92 বয়স : 53 লিঙ্গ : মহিলা	JSP0005281 ফটো উপলব্ধ	492 নাম : বীতৰতী পাছাৰ পিতাৰ নাম: উকেশ্বৰ পাছাৰ ঘৰ নং : 92 বয়স : 40 লিঙ্গ : মহিলা	JSP0005284 ফটো উপলব্ধ
# 493 নাম : চাইনা পাছাৰ মিছং পিতাৰ নাম: ললিত পাছাৰ ঘৰ নং : 92 বয়স : 27 লিঙ্গ : মহিলা	JSP3948403 ফটো উপলব্ধ	S 494 নাম : অলকা পাছাৰ পিতাৰ নাম: লাই পাছাৰ ঘৰ নং : 92 বয়স : 26 লিঙ্গ : মহিলা	JSP7270440 ফটো উপলব্ধ	495 নাম : ৰাজ পাছাৰ পিতাৰ নাম: ললিত পাছাৰ ঘৰ নং : 92 বয়স : 24 লিঙ্গ : পুৰুষ	RAE0061010 ফটো উপলব্ধ
496 নাম : মমী চণ্ডী পিতাৰ নাম: বাবা কান্ত চণ্ডী ঘৰ নং : 92 বয়স : 22 লিঙ্গ : মহিলা	CCF1571280 ফটো উপলব্ধ	497 নাম : সুনিতা পাছাৰ পিতাৰ নাম: লয় পাছাৰ ঘৰ নং : 92 বয়স : 22 লিঙ্গ : মহিলা	RAE0056499 ফটো উপলব্ধ	498 নাম : প্ৰিয়ম পাছাৰ পিতাৰ নাম: ললিত পাছাৰ ঘৰ নং : 92 বয়স : 20 লিঙ্গ : পুৰুষ	RAE0061739 ফটো উপলব্ধ
499 নাম : ৰূপালী পাছাৰ স্বামীৰ নাম: লয় পাছাৰ ঘৰ নং : 92ক বয়স : 43 লিঙ্গ : মহিলা	JSP0005283 ফটো উপলব্ধ	500 নাম : সুস্মিতা পাছাৰ পিতাৰ নাম: ললিত পাছাৰ ঘৰ নং : 92ক বয়স : 26 লিঙ্গ : মহিলা	JSP3948312 ফটো উপলব্ধ	501 নাম : লয় পাছাৰ পিতাৰ নাম: উকেশ্বৰ পাছাৰ ঘৰ নং : 92ক বয়স : 45 লিঙ্গ : পুৰুষ	JSP0005282 ফটো উপলব্ধ
502 নাম : লক্ষ্যনাথ পাৰ পিতাৰ নাম: বাবুলাল পাৰ ঘৰ নং : 93 বয়স : 75 লিঙ্গ : পুৰুষ	JSP0005285 ফটো উপলব্ধ	503 নাম : ৰিতুমানি পাৰ পিতাৰ নাম: লক্ষ্যনাথ পাৰ ঘৰ নং : 93 বয়স : 40 লিঙ্গ : মহিলা	JSP9238077 ফটো উপলব্ধ	504 নাম : মনোজ পাৰ পিতাৰ নাম: লক্ষ্যনাথ পাৰ ঘৰ নং : 93 বয়স : 35 লিঙ্গ : পুৰুষ	JSP0005286 ফটো উপলব্ধ
505 নাম : ৰিজুমানি পাৰ স্বামীৰ নাম: মনোজ পাৰ ঘৰ নং : 93 বয়স : 29 লিঙ্গ : মহিলা	JSP0263467 ফটো উপলব্ধ	506 নাম : লক্ষ্মণ পেণ্ডু পিতাৰ নাম: ফুকন পেণ্ডু ঘৰ নং : 94 বয়স : 51 লিঙ্গ : পুৰুষ	JSP0005289 ফটো উপলব্ধ	507 নাম : মনিকুমাৰ পেণ্ডু পিতাৰ নাম: ফুকন পেণ্ডু ঘৰ নং : 94 বয়স : 38 লিঙ্গ : পুৰুষ	JSP0005291 ফটো উপলব্ধ
508 নাম : চম্পা পেণ্ডু স্বামীৰ নাম: লক্ষ্মণ পেণ্ডু ঘৰ নং : 94 বয়স : 31 লিঙ্গ : মহিলা	JSP0005292 ফটো উপলব্ধ	509 নাম : দীপচন চাৰহ পিতাৰ নাম: গোমান চাৰহ ঘৰ নং : 95 বয়স : 97 লিঙ্গ : পুৰুষ	JSP0005293 ফটো উপলব্ধ	510 নাম : হেমকান্ত চাৰহ পিতাৰ নাম: দীপচন চাৰহ ঘৰ নং : 95 বয়স : 64 লিঙ্গ : পুৰুষ	JSP9238168 ফটো উপলব্ধ



# 511 নাম : প্ৰহ্লাদ অঙ্গপিতা চাৰহ পিতাৰ নাম: দীপচন চাৰহ ঘৰ নং : 95 বয়স : 63 লিঙ্গ : পুৰুষ	JSP0005294 ফটো উপলব্ধ	# 512 নাম : ইন্দিৰা মৰাং স্বামীৰ নাম: প্ৰহ্লাদ চাৰহ ঘৰ নং : 95 বয়স : 61 লিঙ্গ : মহিলা	JSP0005295 ফটো উপলব্ধ	513 নাম : বৈজন্তী চাৰহ স্বামীৰ নাম: হেমকান্ত চাৰহ ঘৰ নং : 95 বয়স : 53 লিঙ্গ : মহিলা	JSP9238248 ফটো উপলব্ধ
514 নাম : ববিতা চাৰহ পিতাৰ নাম: দীপচন চাৰহ ঘৰ নং : 95 বয়স : 50 লিঙ্গ : মহিলা	JSP7270887 ফটো উপলব্ধ	515 নাম : বীৰেন চাৰহ পিতাৰ নাম: দীপচন চাৰহ ঘৰ নং : 95 বয়স : 49 লিঙ্গ : পুৰুষ	JSP0005296 ফটো উপলব্ধ	516 নাম : মৃদুপৰনু চাৰহ পিতাৰ নাম: দীপচন চাৰহ ঘৰ নং : 95 বয়স : 42 লিঙ্গ : পুৰুষ	JSP0005300 ফটো উপলব্ধ
517 নাম : দীপিকা দলে চাৰহ স্বামীৰ নাম: মৃদু পবন চাৰহ ঘৰ নং : 95 বয়স : 36 লিঙ্গ : মহিলা	RAE0052001 ফটো উপলব্ধ	518 নাম : কাযুম চাৰহ পিতাৰ নাম: হেমকান্ত চাৰহ ঘৰ নং : 95 বয়স : 35 লিঙ্গ : মহিলা	RAE0089789 ফটো উপলব্ধ	519 নাম : বেমী চাৰহ পিতাৰ নাম: হেমকান্ত চাৰহ ঘৰ নং : 95 বয়স : 34 লিঙ্গ : মহিলা	JSP0005301 ফটো উপলব্ধ
520 নাম : ডেমী চাৰহ পিতাৰ নাম: হেমকান্ত চাৰহ ঘৰ নং : 95 বয়স : 33 লিঙ্গ : মহিলা	JSP0005302 ফটো উপলব্ধ	521 নাম : কাৰ্বুগ তাকাৰ চাৰহ পিতাৰ নাম: প্ৰহ্লাদ অঙ্গপিতা চাৰহ ঘৰ নং : 95 বয়স : 24 লিঙ্গ : পুৰুষ	RAE0009076 ফটো উপলব্ধ	522 নাম : জিলী চাৰহ পিতাৰ নাম: হেম চাৰহ ঘৰ নং : 95 বয়স : 22 লিঙ্গ : মহিলা	RAE0078733 ফটো উপলব্ধ
523 নাম : আয়াং আচাপ চাৰহ পিতাৰ নাম: প্ৰহ্লাদ অঙ্গপিতা চাৰহ ঘৰ নং : 95 বয়স : 21 লিঙ্গ : মহিলা	RAE0009027 ফটো উপলব্ধ	524 নাম : শ্যামল চাৰহ পিতাৰ নাম: দীপচন চাৰহ ঘৰ নং : 95ক বয়স : 46 লিঙ্গ : পুৰুষ	JSP0005297 ফটো উপলব্ধ	525 নাম : দিপামনি চাৰহ স্বামীৰ নাম: শ্যামল চাৰহ ঘৰ নং : 95ক বয়স : 44 লিঙ্গ : মহিলা	JSP9238260 ফটো উপলব্ধ
526 নাম : আগাম আতেৰ চাৰহ পিতাৰ নাম: শ্যামল চাৰহ ঘৰ নং : 95ক বয়স : 20 লিঙ্গ : পুৰুষ	RAE0054361 ফটো উপলব্ধ	527 নাম : ফুকন চন্দ্ৰ চাৰহ পিতাৰ নাম: দীপচন চাৰহ ঘৰ নং : 96 বয়স : 58 লিঙ্গ : পুৰুষ	JSP0005303 ফটো উপলব্ধ	528 নাম : পুণ্ডলতা চাৰহ স্বামীৰ নাম: ফুকন চাৰহ ঘৰ নং : 96 বয়স : 54 লিঙ্গ : মহিলা	JSP0005304 ফটো উপলব্ধ
529 নাম : মনালিচা চাৰহ পিতাৰ নাম: ফুকন চন্দ্ৰ চাৰহ ঘৰ নং : 96 বয়স : 30 লিঙ্গ : মহিলা	JSP3182589 ফটো উপলব্ধ	530 নাম : চুম্পি চাৰহ পিতাৰ নাম: ফুকন চন্দ্ৰ চাৰহ ঘৰ নং : 96 বয়স : 30 লিঙ্গ : মহিলা	JSP3182603 ফটো উপলব্ধ	531 নাম : কোলিন সৰোহ পিতাৰ নাম: ফুকন সৰোহ ঘৰ নং : 96 বয়স : 21 লিঙ্গ : পুৰুষ	RAE0011338 ফটো উপলব্ধ
532 নাম : পৰমাকান্ত পাৰ পিতাৰ নাম: চকমল পাৰ ঘৰ নং : 97 বয়স : 64 লিঙ্গ : পুৰুষ	JSP0005305 ফটো উপলব্ধ	533 নাম : লেখাৰতী পাৰ স্বামীৰ নাম: পৰমাকান্ত পাৰ ঘৰ নং : 97 বয়স : 62 লিঙ্গ : মহিলা	JSP0005307 ফটো উপলব্ধ	534 নাম : গণেশ পাৰ পিতাৰ নাম: প্ৰমাকান্ত পাৰ ঘৰ নং : 97 বয়স : 41 লিঙ্গ : পুৰুষ	JSP9238384 ফটো উপলব্ধ
535 নাম : বৰ্ণালী পাৰ স্বামীৰ নাম: মনজিত পাৰ ঘৰ নং : 97 বয়স : 41 লিঙ্গ : মহিলা	RAE0059030 ফটো উপলব্ধ	536 নাম : মনজিত পাৰ পিতাৰ নাম: প্ৰমাকান্ত পাৰ ঘৰ নং : 97 বয়স : 37 লিঙ্গ : পুৰুষ	JSP0005308 ফটো উপলব্ধ	537 নাম : প্ৰিয়ংকা পাৰ স্বামীৰ নাম: গণেশ পাৰ ঘৰ নং : 97 বয়স : 34 লিঙ্গ : মহিলা	JSP0005309 ফটো উপলব্ধ
538 নাম : বুধৰাম কৰ্মকাৰ পিতাৰ নাম: ছাউনা কৰ্মকাৰ ঘৰ নং : 98 বয়স : 54 লিঙ্গ : পুৰুষ	JSP0005310 ফটো উপলব্ধ	539 নাম : অনামি কৰ্মকাৰ স্বামীৰ নাম: বুধৰাম কৰ্মকাৰ ঘৰ নং : 98 বয়স : 52 লিঙ্গ : মহিলা	JSP0005311 ফটো উপলব্ধ	540 নাম : চুন কৰ্মকাৰ পিতাৰ নাম: চাওনা কৰ্মকাৰ ঘৰ নং : 99 বয়স : 51 লিঙ্গ : পুৰুষ	JSP0005312 ফটো উপলব্ধ



541 নাম : চমাবো কৰ্মকাৰ পিতাৰ নাম: ৰাফা কৰ্মকাৰ ঘৰ নং : 100 বয়স : 67 লিঙ্গ : পুৰুষ	JSP0005313 ফটো উপলব্ধ	542 নাম : চতলী কৰ্মকাৰ স্বামীৰ নাম: চমাবো কৰ্মকাৰ ঘৰ নং : 100 বয়স : 64 লিঙ্গ : মহিলা	JSP9238464 ফটো উপলব্ধ	543 নাম : চৰ্পন কৰ্মকাৰ পিতাৰ নাম: চমাবু কৰ্মকাৰ ঘৰ নং : 100 বয়স : 43 লিঙ্গ : পুৰুষ	JSP9238475 ফটো উপলব্ধ
544 নাম : গঙ্গামনি কৰ্মকাৰ স্বামীৰ নাম: চৰ্পন কৰ্মকাৰ ঘৰ নং : 100 বয়স : 41 লিঙ্গ : মহিলা	JSP9238486 ফটো উপলব্ধ	545 নাম : বিমলা কৰ্মকাৰ স্বামীৰ নাম: ভালুকৰাম কৰ্মকাৰ ঘৰ নং : 102 বয়স : 67 লিঙ্গ : মহিলা	JSP0005316 ফটো উপলব্ধ	546 নাম : সঞ্জু কৰ্মকাৰ পিতাৰ নাম: ভালুকৰাম কৰ্মকাৰ ঘৰ নং : 102 বয়স : 45 লিঙ্গ : পুৰুষ	JSP0005317 ফটো উপলব্ধ
547 নাম : দলি কৰ্মকাৰ স্বামীৰ নাম: সঞ্জু কৰ্মকাৰ ঘৰ নং : 102 বয়স : 41 লিঙ্গ : মহিলা	JSP0005319 ফটো উপলব্ধ	548 নাম : মনেশ্বৰ কৰ্মকাৰ মাতৃৰ নাম: বিমলা কৰ্মকাৰ ঘৰ নং : 102 বয়স : 20 লিঙ্গ : পুৰুষ	RAE0157677 ফটো উপলব্ধ	549 নাম : শান্তি লোহাৰ স্বামীৰ নাম: লুকু লোহাৰ ঘৰ নং : 103 বয়স : 67 লিঙ্গ : মহিলা	JSP0005321 ফটো উপলব্ধ
550 নাম : ৰানী কৰ্মকাৰ স্বামীৰ নাম: ধনেশ্বৰ কৰ্মকাৰ ঘৰ নং : 103 বয়স : 33 লিঙ্গ : মহিলা	RAE0057091 ফটো উপলব্ধ	551 নাম : ভাৰতী কৰ্মকাৰ পিতাৰ নাম: লুকু কৰ্মকাৰ ঘৰ নং : 103 বয়স : 29 লিঙ্গ : মহিলা	JSP0005322 ফটো উপলব্ধ	552 নাম : অনন্তো ভূয়না পিতাৰ নাম: প্ৰ:সুৰাম ভূয়না ঘৰ নং : 103 বয়স : 29 লিঙ্গ : পুৰুষ	RAE0026195 ফটো উপলব্ধ
553 নাম : গোকী কৰ্মকাৰ পিতাৰ নাম: ভদ্ৰ কৰ্মকাৰ ঘৰ নং : 104 বয়স : 59 লিঙ্গ : পুৰুষ	JSP0005323 ফটো উপলব্ধ	E 554 নাম : সুখলাল কৰ্মকাৰ পিতাৰ নাম: বিজয় কৰ্মকাৰ ঘৰ নং : 105 বয়স : 67 লিঙ্গ : পুৰুষ	JSP0005325 ফটো উপলব্ধ	E 555 নাম : চলনী কৰ্মকাৰ স্বামীৰ নাম: সুখলাল কৰ্মকাৰ ঘৰ নং : 105 বয়স : 64 লিঙ্গ : মহিলা	JSP9238635 ফটো উপলব্ধ
556 নাম : মিনা লোহাৰ স্বামীৰ নাম: বধীৰাম কৰ্মকাৰ ঘৰ নং : 105 বয়স : 30 লিঙ্গ : মহিলা	RAE0098020 ফটো উপলব্ধ	557 নাম : বধীৰাম কৰ্মকাৰ পিতাৰ নাম: সুখলাল কৰ্মকাৰ ঘৰ নং : 105 বয়স : 28 লিঙ্গ : পুৰুষ	JSP0277731 ফটো উপলব্ধ	558 নাম : পিয়াচী কৰ্মকাৰ স্বামীৰ নাম: জহন কৰ্মকাৰ ঘৰ নং : 106 বয়স : 67 লিঙ্গ : মহিলা	JSP0005326 ফটো উপলব্ধ
559 নাম : স্বপন কৰ্মকাৰ পিতাৰ নাম: জহন কৰ্মকাৰ ঘৰ নং : 106 বয়স : 44 লিঙ্গ : পুৰুষ	JSP0005327 ফটো উপলব্ধ	560 নাম : ৰিনা কৰ্মকাৰ স্বামীৰ নাম: স্বপন কৰ্মকাৰ ঘৰ নং : 106 বয়স : 38 লিঙ্গ : মহিলা	JSP0005328 ফটো উপলব্ধ	561 নাম : আউনী গোহাঁই স্বামীৰ নাম: যোগেশ্বৰ গোহাঁই ঘৰ নং : 107 বয়স : 77 লিঙ্গ : মহিলা	JSP9238704 ফটো উপলব্ধ
562 নাম : আজাদ গোহাঁই পিতাৰ নাম: যোগেশ্বৰ গোহাঁই ঘৰ নং : 107 বয়স : 43 লিঙ্গ : পুৰুষ	JSP0005329 ফটো উপলব্ধ	563 নাম : জয়ন্ত গোহাঁই পিতাৰ নাম: যোগেশ্বৰ গোহাঁই ঘৰ নং : 107 বয়স : 41 লিঙ্গ : পুৰুষ	JSP0005330 ফটো উপলব্ধ	564 নাম : মনিকা দলে গোহাঁই স্বামীৰ নাম: জয়ন্ত গোহাঁই ঘৰ নং : 109 বয়স : 34 লিঙ্গ : মহিলা	JSP0005331 ফটো উপলব্ধ
565 নাম : চামেলী গোহাঁই স্বামীৰ নাম: আজাদ গোহাঁই ঘৰ নং : 109 বয়স : 31 লিঙ্গ : মহিলা	JSP1219310 ফটো উপলব্ধ	566 নাম : প্ৰাঞ্জল মিৰি পিতাৰ নাম: জয়ন্ত মিৰি ঘৰ নং : 107 বয়স : 24 লিঙ্গ : পুৰুষ	RAE0052852 ফটো উপলব্ধ	567 নাম : বিজয় গৌহাঁই পিতাৰ নাম: জয়ন্ত গৌহাঁই ঘৰ নং : 107 বয়স : 21 লিঙ্গ : পুৰুষ	RAE0051847 ফটো উপলব্ধ
568 নাম : ধনেশ্বৰ কৰ্মকাৰ পিতাৰ নাম: বালক ৰাম কৰ্মকাৰ ঘৰ নং : 108 বয়স : 30 লিঙ্গ : পুৰুষ	JSP1167956 ফটো উপলব্ধ	569 নাম : বানেশ্বৰ কৰ্মকাৰ পিতাৰ নাম: লুকু কৰ্মকাৰ ঘৰ নং : 108 বয়স : 23 লিঙ্গ : পুৰুষ	JSP1167949 ফটো উপলব্ধ	570 নাম : নেইনা কৰ্মকাৰ পিতাৰ নাম: গোকী কৰ্মকাৰ ঘৰ নং : 108 বয়স : 23 লিঙ্গ : মহিলা	JSP1170448 ফটো উপলব্ধ



571 নাম : দেৱেশ্বৰী গোহাঁই স্বামীৰ নাম: প্ৰফুল্ল গোহাঁই ঘৰ নং : 109 বয়স : 77 লিঙ্গ : মহিলা	JSP0005333 ফটো উপলব্ধ	572 নাম : দেৱকান্ত গোহাঁই পিতাৰ নাম: প্ৰফুল্ল গোহাঁই ঘৰ নং : 109 বয়স : 38 লিঙ্গ : পুৰুষ	JSP0005334 ফটো উপলব্ধ	573 নাম : কন্যাৱতী গোহাঁই স্বামীৰ নাম: দেৱকান্ত গোহাঁই ঘৰ নং : 109 বয়স : 28 লিঙ্গ : মহিলা	JSP0285718 ফটো উপলব্ধ
574 নাম : বুদ্ধিনী দাং স্বামীৰ নাম: পূৰ্ণ দাং ঘৰ নং : 110 বয়স : 64 লিঙ্গ : মহিলা	JSP0005336 ফটো উপলব্ধ	575 নাম : মোনাধৰ দাং পিতাৰ নাম: পূৰ্ণ দাং ঘৰ নং : 110 বয়স : 41 লিঙ্গ : পুৰুষ	JSP0005337 ফটো উপলব্ধ	576 নাম : অশোক দাং পিতাৰ নাম: পূৰ্ণ দাং ঘৰ নং : 110 বয়স : 39 লিঙ্গ : পুৰুষ	JSP0005338 ফটো উপলব্ধ
577 নাম : দেৱিৰানী দাং স্বামীৰ নাম: মোনাধৰ দাং ঘৰ নং : 110 বয়স : 35 লিঙ্গ : মহিলা	JSP0005339 ফটো উপলব্ধ	578 নাম : অনিমা দাং স্বামীৰ নাম: অশোক দাং ঘৰ নং : 110 বয়স : 31 লিঙ্গ : মহিলা	JSP0005340 ফটো উপলব্ধ	579 নাম : সত্য ৰতী দাং পিতাৰ নাম: পূৰ্ণ দাং ঘৰ নং : 110 বয়স : 29 লিঙ্গ : মহিলা	JSP1167667 ফটো উপলব্ধ
580 নাম : সত্যৱতী দাং পিতাৰ নাম: পূৰ্ণকান্ত দাং ঘৰ নং : 110 বয়স : 29 লিঙ্গ : মহিলা	RAE0055988 ফটো উপলব্ধ	581 নাম : মঞ্জো দাং স্বামীৰ নাম: নগেন দাং ঘৰ নং : 111 বয়স : 45 লিঙ্গ : মহিলা	JSP0005342 ফটো উপলব্ধ	582 নাম : যোগেশ্বৰী পাতিৰ স্বামীৰ নাম: মনু পাতিৰ ঘৰ নং : 112 বয়স : 79 লিঙ্গ : মহিলা	JSP0005344 ফটো উপলব্ধ
583 নাম : উদেষ্কা পাতিৰ পিতাৰ নাম: মনু পাতিৰ ঘৰ নং : 112 বয়স : 45 লিঙ্গ : পুৰুষ	JSP0005345 ফটো উপলব্ধ	584 নাম : বিক্ৰম পাতিৰ পিতাৰ নাম: মনু পাতিৰ ঘৰ নং : 112 বয়স : 43 লিঙ্গ : পুৰুষ	JSP0005346 ফটো উপলব্ধ	585 নাম : ৰঞ্জু পাতিৰ স্বামীৰ নাম: বিক্ৰম পাতিৰ ঘৰ নং : 112 বয়স : 32 লিঙ্গ : মহিলা	JSP0005347 ফটো উপলব্ধ
586 নাম : চন্দ্ৰা পাতিৰ পিতাৰ নাম: বিক্ৰম পাতিৰ ঘৰ নং : 112 বয়স : 19 লিঙ্গ : মহিলা	RAE0156992 ফটো উপলব্ধ	587 নাম : শিৱনাথ পাতিৰ পিতাৰ নাম: মনু পাতিৰ ঘৰ নং : 113 বয়স : 49 লিঙ্গ : পুৰুষ	JSP0005349 ফটো উপলব্ধ	588 নাম : তৰামাই পাতিৰ স্বামীৰ নাম: শিৱনাথ পাতিৰ ঘৰ নং : 113 বয়স : 45 লিঙ্গ : মহিলা	JSP0005350 ফটো উপলব্ধ
589 নাম : কাৰ্মেক পাতিৰ পিতাৰ নাম: শিৱনাথ পাতিৰ ঘৰ নং : 113 বয়স : 24 লিঙ্গ : পুৰুষ	RAE0128645 ফটো উপলব্ধ	590 নাম : মেজান্তী টাইদ স্বামীৰ নাম: বালিচন টাইদ ঘৰ নং : 114 বয়স : 74 লিঙ্গ : মহিলা	JSP0005351 ফটো উপলব্ধ	591 নাম : বাপুতি টাইদ পিতাৰ নাম: বালিচন টাইদ ঘৰ নং : 114 বয়স : 41 লিঙ্গ : পুৰুষ	JSP9238931 ফটো উপলব্ধ
592 নাম : ৰাজ কৰ্মকাৰ পিতাৰ নাম: মহন কৰ্মকাৰ ঘৰ নং : 118 বয়স : 27 লিঙ্গ : পুৰুষ	JSP7270697 ফটো উপলব্ধ	593 নাম : বাপুৰাম টাইদ পিতাৰ নাম: বালিচন টাইদ ঘৰ নং : 118 বয়স : 26 লিঙ্গ : পুৰুষ	JSP9084443 ফটো উপলব্ধ	594 নাম : দেৱমী পেণ্ডু পিতাৰ নাম: দিপক পেণ্ডু ঘৰ নং : 118 বয়স : 23 লিঙ্গ : মহিলা	JSP1167774 ফটো উপলব্ধ
595 নাম : নিতালী দুলে পাইত স্বামীৰ নাম: ৰহিম পাইত ঘৰ নং : 115 বয়স : 34 লিঙ্গ : মহিলা	JSP1167832 ফটো উপলব্ধ	# 596 নাম : শিৱ কান্ত দাং পিতাৰ নাম: ধৰ্মেশ্বৰ দাং ঘৰ নং : 116 বয়স : 47 লিঙ্গ : পুৰুষ	JSP0005352 ফটো উপলব্ধ	597 নাম : নিলীমা দাং স্বামীৰ নাম: শিৱনাথ দাং ঘৰ নং : 116 বয়স : 45 লিঙ্গ : মহিলা	JSP0005353 ফটো উপলব্ধ
598 নাম : দিগন্ত দাং পিতাৰ নাম: শিৱকান্ত দাং ঘৰ নং : 116 বয়স : 32 লিঙ্গ : পুৰুষ	JSP0005354 ফটো উপলব্ধ	599 নাম : হেমন্ত দাং পিতাৰ নাম: শিৱ কান্ত দাং ঘৰ নং : 116 বয়স : 28 লিঙ্গ : পুৰুষ	JSP0023887 ফটো উপলব্ধ	600 নাম : সংগীতা নৰহ দাং স্বামীৰ নাম: দিগন্ত দাং ঘৰ নং : 116 বয়স : 26 লিঙ্গ : মহিলা	JSP0277913 ফটো উপলব্ধ



601 নাম : পবিত্ৰ দাং পিতাৰ নাম: শিৱ কান্ত দাং ঘৰ নং : 116 বয়স : 21 লিঙ্গ : পুৰুষ	RAE0158626 ফটো উপলব্ধ	602 নাম : মেঘালী চাৰহ পিতাৰ নাম: ৰবীন চাৰহ ঘৰ নং : 119 বয়স : 26 লিঙ্গ : মহিলা	JSP0416941 ফটো উপলব্ধ	603 নাম : নৰেন দাং পিতাৰ নাম: ধৰ্মেশ্বৰ দাং ঘৰ নং : 118 বয়স : 39 লিঙ্গ : পুৰুষ	JSP0005357 ফটো উপলব্ধ
604 নাম : ৰেনকা পাৰ স্বামীৰ নাম: মুকুন্দ পাৰ ঘৰ নং : 119 বয়স : 52 লিঙ্গ : মহিলা	JSP0005358 ফটো উপলব্ধ	605 নাম : পদমী পাৰ স্বামীৰ নাম: ৰনোজ পাৰ ঘৰ নং : 119 বয়স : 38 লিঙ্গ : মহিলা	JSP9084591 ফটো উপলব্ধ	606 নাম : দিম্পী পাৰ দলে স্বামীৰ নাম: বিপুল দলে ঘৰ নং : 119 বয়স : 29 লিঙ্গ : মহিলা	JSP1167113 ফটো উপলব্ধ
607 নাম : ৰনোজ পাৰ পিতাৰ নাম: মুকুন্দ পাৰ ঘৰ নং : 119 বয়স : 28 লিঙ্গ : পুৰুষ	JSP0026138 ফটো উপলব্ধ	608 নাম : পদোশ্বৰ পাৰ পিতাৰ নাম: মুকুন্দ পাৰ ঘৰ নং : 119 বয়স : 28 লিঙ্গ : পুৰুষ	JSP0026146 ফটো উপলব্ধ	609 নাম : ৰাম পাৰ পিতাৰ নাম: মুকুন্দ পাৰ ঘৰ নং : 119 বয়স : 28 লিঙ্গ : পুৰুষ	JSP7270689 ফটো উপলব্ধ
610 নাম : বিনিতা পেগু পাৰ স্বামীৰ নাম: পদোশ্বৰ পাৰ ঘৰ নং : 119 বয়স : 28 লিঙ্গ : মহিলা	JSP7270572 ফটো উপলব্ধ	611 নাম : শ্যাম পাৰ পিতাৰ নাম: মুকুন্দ পাৰ ঘৰ নং : 119 বয়স : 28 লিঙ্গ : পুৰুষ	JSP1167295 ফটো উপলব্ধ	612 নাম : ৰবিনা মিৰি পাৰ স্বামীৰ নাম: ৰাম পাৰ ঘৰ নং : 119 বয়স : 28 লিঙ্গ : মহিলা	RAE0074005 ফটো উপলব্ধ
613 নাম : প্ৰিয়ংকা পাৰ পিতাৰ নাম: মুকুন্দ পাৰ ঘৰ নং : 119 বয়স : 23 লিঙ্গ : মহিলা	JSP9084740 ফটো উপলব্ধ	614 নাম : নবিৰাম পাৰ পিতাৰ নাম: তাৰৰ পাৰ ঘৰ নং : 120 বয়স : 77 লিঙ্গ : পুৰুষ	JSP0005359 ফটো উপলব্ধ	615 নাম : বিজেন্দ্ৰ পাৰ পিতাৰ নাম: নবিৰাম পাৰ ঘৰ নং : 120 বয়স : 44 লিঙ্গ : পুৰুষ	JSP0005361 ফটো উপলব্ধ
616 নাম : বিজয়া পাৰ স্বামীৰ নাম: বিজেন্দ্ৰ পাৰ ঘৰ নং : 120 বয়স : 41 লিঙ্গ : মহিলা	JSP9239069 ফটো উপলব্ধ	617 নাম : ভূৱন পাৰ পিতাৰ নাম: নবিৰাম পাৰ ঘৰ নং : 120 বয়স : 39 লিঙ্গ : পুৰুষ	JSP0005362 ফটো উপলব্ধ	618 নাম : পূৰ্ণিমা পাৰ স্বামীৰ নাম: ভূৱন পাৰ ঘৰ নং : 120 বয়স : 29 লিঙ্গ : মহিলা	JSP0029926 ফটো উপলব্ধ
619 নাম : তালুং য়েইন পিতাৰ নাম: কাতিৰাম য়েইন ঘৰ নং : 120 বয়স : 25 লিঙ্গ : পুৰুষ	JSP1167014 ফটো উপলব্ধ	620 নাম : অৰুন পাৰ পিতাৰ নাম: বিজেন পাৰ ঘৰ নং : 120 বয়স : 22 লিঙ্গ : পুৰুষ	RAE0055913 ফটো উপলব্ধ	621 নাম : সৰ্বানন্দ দাং পিতাৰ নাম: নবীন দাং ঘৰ নং : 120 বয়স : 20 লিঙ্গ : পুৰুষ	RAE0024885 ফটো উপলব্ধ
622 নাম : মগম পাৰ পিতাৰ নাম: বিজেন্দ্ৰ পাৰ ঘৰ নং : 120 বয়স : 19 লিঙ্গ : পুৰুষ	RAE0169334 ফটো উপলব্ধ	623 নাম : পদ্মাৱতী পাৰ স্বামীৰ নাম: শমাধৰ পাৰ ঘৰ নং : 121 বয়স : 72 লিঙ্গ : মহিলা	JSP0005363 ফটো উপলব্ধ	624 নাম : নিত্যা পাৰ পিতাৰ নাম: শমাধৰ পাৰ ঘৰ নং : 121 বয়স : 53 লিঙ্গ : পুৰুষ	JSP0005364 ফটো উপলব্ধ
625 নাম : কমলা পাৰ স্বামীৰ নাম: নিত্যা পাৰ ঘৰ নং : 121 বয়স : 51 লিঙ্গ : মহিলা	JSP0005365 ফটো উপলব্ধ	626 নাম : শংকৰ পাৰ পিতাৰ নাম: শমাধৰ পাৰ ঘৰ নং : 121 বয়স : 49 লিঙ্গ : পুৰুষ	JSP0005366 ফটো উপলব্ধ	627 নাম : জয়মতী পাৰ স্বামীৰ নাম: শংকৰ পাৰ ঘৰ নং : 121 বয়স : 47 লিঙ্গ : মহিলা	JSP0005367 ফটো উপলব্ধ
628 নাম : মোহিনাথ পাৰ পিতাৰ নাম: শমাধৰ পাৰ ঘৰ নং : 121 বয়স : 41 লিঙ্গ : পুৰুষ	JSP0005368 ফটো উপলব্ধ	629 নাম : শিৱনাথ পাৰ পিতাৰ নাম: শমাধৰ পাৰ ঘৰ নং : 121 বয়স : 40 লিঙ্গ : পুৰুষ	JSP0005369 ফটো উপলব্ধ	630 নাম : সহদেৱ পাৰ পিতাৰ নাম: শমাধৰ পাৰ ঘৰ নং : 121 বয়স : 39 লিঙ্গ : পুৰুষ	JSP0005370 ফটো উপলব্ধ



631 নাম : নৰজ্যোতি পাৰ্দি স্বামীৰ নাম : শিৱনাথ পাৰ্দি ঘৰ নং : 121 বয়স : 39 লিঙ্গ : মহিলা	JSP0005371 ফটো উপলব্ধ	632 নাম : মহাদেৱ পাৰ্দি পিতাৰ নাম : শমাধৰ পাৰ্দি ঘৰ নং : 121 বয়স : 35 লিঙ্গ : পুৰুষ	JSP0005372 ফটো উপলব্ধ	633 নাম : অৰুনা পাৰ্দি স্বামীৰ নাম : মোহিনাথ পাৰ্দি ঘৰ নং : 121 বয়স : 32 লিঙ্গ : মহিলা	JSP0005373 ফটো উপলব্ধ
634 নাম : ৰেখামনি পাৰ্দি স্বামীৰ নাম : মহাদেৱ পাৰ্দি ঘৰ নং : 121 বয়স : 28 লিঙ্গ : মহিলা	JSP0030759 ফটো উপলব্ধ	635 নাম : সুনিতা পাৰ্দি পিতাৰ নাম : শংকৰ পাৰ্দি ঘৰ নং : 121 বয়স : 21 লিঙ্গ : পুৰুষ	RAE0056556 ফটো উপলব্ধ	636 নাম : কান্তিৰাম য়েইন পিতাৰ নাম : ৰবিনাথ য়েইন ঘৰ নং : 122 বয়স : 55 লিঙ্গ : পুৰুষ	JSP0005377 ফটো উপলব্ধ
637 নাম : নিৰ্মলা য়েইন স্বামীৰ নাম : কান্তিৰাম য়েইন ঘৰ নং : 122 বয়স : 54 লিঙ্গ : মহিলা	JSP0005378 ফটো উপলব্ধ	638 নাম : মনি কান্ত য়েইন পিতাৰ নাম : ৰবিচন্দ্ৰ য়েইন ঘৰ নং : 122 বয়স : 49 লিঙ্গ : পুৰুষ	JSP0005379 ফটো উপলব্ধ	639 নাম : অনিতা য়েইন স্বামীৰ নাম : মনি কান্ত য়েইন ঘৰ নং : 122 বয়স : 44 লিঙ্গ : মহিলা	JSP0005380 ফটো উপলব্ধ
640 নাম : ধৰ্ম য়েইন পিতাৰ নাম : ৰবিনাথ য়েইন ঘৰ নং : 122 বয়স : 43 লিঙ্গ : পুৰুষ	JSP0005381 ফটো উপলব্ধ	641 নাম : ছানীয়া য়েইন স্বামীৰ নাম : ধৰ্ম য়েইন ঘৰ নং : 122 বয়স : 36 লিঙ্গ : মহিলা	JSP0005382 ফটো উপলব্ধ	642 নাম : মজিত য়েইন পিতাৰ নাম : ৰবিনাথ য়েইন ঘৰ নং : 122 বয়স : 33 লিঙ্গ : পুৰুষ	JSP0005383 ফটো উপলব্ধ
643 নাম : সংগীতা য়েইন স্বামীৰ নাম : মজিত য়েইন ঘৰ নং : 122 বয়স : 33 লিঙ্গ : মহিলা	JSP0005384 ফটো উপলব্ধ	644 নাম : নয়নমনি য়েইন পিতাৰ নাম : কান্তিৰাম য়েইন ঘৰ নং : 122 বয়স : 25 লিঙ্গ : মহিলা	JSP9084997 ফটো উপলব্ধ	645 নাম : মিন্টু মিলি পিতাৰ নাম : উকিল মিলি ঘৰ নং : 123 বয়স : 44 লিঙ্গ : পুৰুষ	JSP0005386 ফটো উপলব্ধ
646 নাম : বিলাচন মিলি পিতাৰ নাম : উকিল মিলি ঘৰ নং : 123 বয়স : 42 লিঙ্গ : পুৰুষ	JSP0005387 ফটো উপলব্ধ	647 নাম : পুমি মিলি স্বামীৰ নাম : মিন্টু মিলি ঘৰ নং : 123 বয়স : 36 লিঙ্গ : মহিলা	JSP0005388 ফটো উপলব্ধ	648 নাম : শমাধৰ পেণ্ডু পিতাৰ নাম : গালং পেণ্ডু ঘৰ নং : 124 বয়স : 58 লিঙ্গ : পুৰুষ	JSP0005390 ফটো উপলব্ধ
649 নাম : মুকতা পেণ্ডু স্বামীৰ নাম : শমাধৰ পেণ্ডু ঘৰ নং : 124 বয়স : 55 লিঙ্গ : মহিলা	JSP0005391 ফটো উপলব্ধ	650 নাম : টায়ম পেণ্ডু পিতাৰ নাম : শমাধৰ পেণ্ডু ঘৰ নং : 124 বয়স : 38 লিঙ্গ : পুৰুষ	JSP0005392 ফটো উপলব্ধ	651 নাম : পূৰ্ণিমা পেণ্ডু স্বামীৰ নাম : টায়ম পেণ্ডু ঘৰ নং : 124 বয়স : 34 লিঙ্গ : মহিলা	JSP0005393 ফটো উপলব্ধ
652 নাম : কলমধৰ পাৰ্দি পিতাৰ নাম : লেখন পাৰ্দি ঘৰ নং : 125 বয়স : 59 লিঙ্গ : পুৰুষ	JSP0005394 ফটো উপলব্ধ	653 নাম : প্ৰেমা পাৰ্দি স্বামীৰ নাম : কলমধৰ পাৰ্দি ঘৰ নং : 125 বয়স : 57 লিঙ্গ : মহিলা	JSP0005395 ফটো উপলব্ধ	654 নাম : মনোৰঞ্জন পাৰ্দি পিতাৰ নাম : কলমধৰ পাৰ্দি ঘৰ নং : 125 বয়স : 38 লিঙ্গ : পুৰুষ	JSP0005396 ফটো উপলব্ধ
655 নাম : মনোজ পাৰ্দি পিতাৰ নাম : কালাম পাৰ্দি ঘৰ নং : 125 বয়স : 33 লিঙ্গ : পুৰুষ	JSP7270655 ফটো উপলব্ধ	656 নাম : চায়াবানী পাৰ্দি স্বামীৰ নাম : মনোজ পাৰ্দি ঘৰ নং : 125 বয়স : 32 লিঙ্গ : মহিলা	JSP1167220 ফটো উপলব্ধ	657 নাম : জীলি পাৰ্দি স্বামীৰ নাম : মনোৰঞ্জন পাৰ্দি ঘৰ নং : 125 বয়স : 28 লিঙ্গ : মহিলা	JSP0033746 ফটো উপলব্ধ
658 নাম : নয়ন চাৰহ পিতাৰ নাম : সুজো চাৰহ ঘৰ নং : 125 বয়স : 25 লিঙ্গ : পুৰুষ	RAE0032391 ফটো উপলব্ধ	659 নাম : মনোৰাম পাৰ্দি পিতাৰ নাম : কালাম পাৰ্দি ঘৰ নং : 125 বয়স : 22 লিঙ্গ : পুৰুষ	RAE0029678 ফটো উপলব্ধ	660 নাম : মনিতা পেণ্ডু পাৰ্দি পিতাৰ নাম : শহুৰেক ঘৰ নং : 125 বয়স : 20 লিঙ্গ : মহিলা	RAE0032201 ফটো উপলব্ধ



661 নাম : কৃষ্টিনা কামান চাৰহ স্বামীৰ নাম: নয়ন চাৰহ ঘৰ নং : 125 বয়স : 20 লিঙ্গ : মহিলা	RAE0032375 ফটো উপলব্ধ	662 নাম : মহন্ত পাৰ পিতাৰ নাম: কুচিৰাম পাৰ ঘৰ নং : 126 বয়স : 74 লিঙ্গ : পুৰুষ	JSP0005398 ফটো উপলব্ধ	663 নাম : বম্বৰতী পাৰ স্বামীৰ নাম: মহন্ত পাৰ ঘৰ নং : 126 বয়স : 73 লিঙ্গ : মহিলা	JSP0005399 ফটো উপলব্ধ
664 নাম : মনোৰঞ্জন পাৰ পিতাৰ নাম: মহন্ত পাৰ ঘৰ নং : 126 বয়স : 51 লিঙ্গ : পুৰুষ	JSP0005400 ফটো উপলব্ধ	665 নাম : বিনিকি পাৰ স্বামীৰ নাম: মনোৰঞ্জন পাৰ ঘৰ নং : 126 বয়স : 47 লিঙ্গ : মহিলা	JSP0005401 ফটো উপলব্ধ	666 নাম : বাজেশ পাৰ পিতাৰ নাম: মহন্ত পাৰ ঘৰ নং : 126 বয়স : 44 লিঙ্গ : পুৰুষ	JSP0005402 ফটো উপলব্ধ
667 নাম : কৃষ্ণা পাৰ স্বামীৰ নাম: বাজেশ পাৰ ঘৰ নং : 126 বয়স : 42 লিঙ্গ : মহিলা	JSP0005403 ফটো উপলব্ধ	668 নাম : কামাল চাৰহ পিতাৰ নাম: মেঘনাথ চাৰহ ঘৰ নং : 127 বয়স : 79 লিঙ্গ : পুৰুষ	JSP0005404 ফটো উপলব্ধ	669 নাম : পাচিৰি চাৰহ স্বামীৰ নাম: কামাল চাৰহ ঘৰ নং : 127 বয়স : 74 লিঙ্গ : মহিলা	JSP0005406 ফটো উপলব্ধ
670 নাম : বিনোদ চাৰহ পিতাৰ নাম: কামাল চাৰহ ঘৰ নং : 127 বয়স : 44 লিঙ্গ : পুৰুষ	JSP0005407 ফটো উপলব্ধ	671 নাম : বৃপালী চাৰহ স্বামীৰ নাম: বিনোদ চাৰহ ঘৰ নং : 127 বয়স : 42 লিঙ্গ : মহিলা	JSP9239558 ফটো উপলব্ধ	672 নাম : ফিৰোজ চাৰহ পিতাৰ নাম: কামাল চাৰহ ঘৰ নং : 127 বয়স : 41 লিঙ্গ : পুৰুষ	JSP9239547 ফটো উপলব্ধ
673 নাম : অনিতা চাৰহ স্বামীৰ নাম: ফিৰোজ চাৰহ ঘৰ নং : 129 বয়স : 31 লিঙ্গ : মহিলা	JSP0303487 ফটো উপলব্ধ	674 নাম : কুঞ্জলতা চাৰহ পিতাৰ নাম: বিনোদ চাৰহ ঘৰ নং : 127 বয়স : 23 লিঙ্গ : মহিলা	RAE0050310 ফটো উপলব্ধ	675 নাম : ধৰ্মেশ্বৰী পাদি স্বামীৰ নাম: বিমেশ্বৰ পাদি ঘৰ নং : 128 বয়স : 75 লিঙ্গ : মহিলা	JSP0005409 ফটো উপলব্ধ
E 676 নাম : দেৱজিত পাদি পিতাৰ নাম: বিমেশ্বৰ পাদি ঘৰ নং : 128 বয়স : 44 লিঙ্গ : পুৰুষ	JSP0005410 ফটো উপলব্ধ	677 নাম : কাৰদনী পাদি স্বামীৰ নাম: দিপেন পাদি ঘৰ নং : 128 বয়স : 42 লিঙ্গ : মহিলা	JSP0005411 ফটো উপলব্ধ	678 নাম : কুমাৰ পাদি পিতাৰ নাম: বিমেশ্বৰ পাদি ঘৰ নং : 128 বয়স : 41 লিঙ্গ : পুৰুষ	JSP0005412 ফটো উপলব্ধ
679 নাম : কনকলতা পাদি স্বামীৰ নাম: কুমাৰ পাদি ঘৰ নং : 128 বয়স : 40 লিঙ্গ : মহিলা	JSP0005413 ফটো উপলব্ধ	680 নাম : ৰাম কুমাৰ পাদি পাদি মাতৃৰ নাম: ধৰ্মেশ্বৰী পাদি ঘৰ নং : 128 বয়স : 35 লিঙ্গ : পুৰুষ	RAE0073973 ফটো উপলব্ধ	681 নাম : মুক্তনাথ পাদি পিতাৰ নাম: তাপেশ্বৰ পাদি ঘৰ নং : 129 বয়স : 49 লিঙ্গ : পুৰুষ	JSP0005414 ফটো উপলব্ধ
682 নাম : ধৰ্মতী পাদি স্বামীৰ নাম: মুক্তনাথ পাদি ঘৰ নং : 129 বয়স : 47 লিঙ্গ : মহিলা	JSP0005415 ফটো উপলব্ধ	683 নাম : ৰহিম পাদি পিতাৰ নাম: মুক্তনাথ পাদি ঘৰ নং : 129 বয়স : 28 লিঙ্গ : পুৰুষ	JSP0278101 ফটো উপলব্ধ	684 নাম : ৰিতা পাদি স্বামীৰ নাম: ৰহিম পাদি ঘৰ নং : 129 বয়স : 28 লিঙ্গ : মহিলা	JSP7270580 ফটো উপলব্ধ
685 নাম : নয়াবতী পাদি স্বামীৰ নাম: নগেন পাদি ঘৰ নং : 130 বয়স : 57 লিঙ্গ : মহিলা	JSP0005416 ফটো উপলব্ধ	686 নাম : অজিত পাদি পিতাৰ নাম: তাপেশ্বৰ পাদি ঘৰ নং : 131 বয়স : 49 লিঙ্গ : পুৰুষ	JSP0005417 ফটো উপলব্ধ	687 নাম : মামনী পাদি স্বামীৰ নাম: অজিত পাদি ঘৰ নং : 131 বয়স : 47 লিঙ্গ : মহিলা	JSP0005418 ফটো উপলব্ধ
688 নাম : ৰিংকুমনি পাদি পিতাৰ নাম: অজিত পাদি ঘৰ নং : 131 বয়স : 24 লিঙ্গ : মহিলা	JSP7270499 ফটো উপলব্ধ	689 নাম : ঘনপতি পাদি পিতাৰ নাম: অজিত পাদি ঘৰ নং : 131 বয়স : 23 লিঙ্গ : পুৰুষ	JSP9084617 ফটো উপলব্ধ	S2 690 নাম : অটসৰ পাদি পিতাৰ নাম: অজিত পাদি ঘৰ নং : 131 বয়স : 21 লিঙ্গ : মহিলা	RAE0030114 ফটো উপলব্ধ



691 নাম : মাধৱী বৰাইক স্বামীৰ নাম : বগত বৰাইক ঘৰ নং : 132 বয়স : 59 লিঙ্গ : মহিলা	JSP0005419 ফটো উপলব্ধ	692 নাম : অগন বৰাইক পিতাৰ নাম : বগত বৰাইক ঘৰ নং : 132 বয়স : 36 লিঙ্গ : পুৰুষ	JSP0005420 ফটো উপলব্ধ	693 নাম : মাধৱ শইকিয়া পিতাৰ নাম : তিৰ্থ শইকিয়া ঘৰ নং : 132 বয়স : 36 লিঙ্গ : পুৰুষ	JSP7270663 ফটো উপলব্ধ
694 নাম : পৰ্ণিমা শইকীয়া স্বামীৰ নাম : মাধৱ শইকীয়া ঘৰ নং : 132 বয়স : 29 লিঙ্গ : মহিলা	JSP9084138 ফটো উপলব্ধ	695 নাম : পদ্মী গোৱালা স্বামীৰ নাম : ধনুধৰ গোৱালা ঘৰ নং : 133 বয়স : 77 লিঙ্গ : মহিলা	JSP0005422 ফটো উপলব্ধ	696 নাম : ভদ্র গোৱালা পিতাৰ নাম : ধনুধৰ গোৱালা ঘৰ নং : 133 বয়স : 39 লিঙ্গ : পুৰুষ	JSP9239752 ফটো উপলব্ধ
697 নাম : স্বপনা গুৱালা স্বামীৰ নাম : ভদ্র গুৱালা ঘৰ নং : 133 বয়স : 37 লিঙ্গ : মহিলা	JSP1167048 ফটো উপলব্ধ	698 নাম : জগল বৰাইক পিতাৰ নাম : অনু বৰাইক ঘৰ নং : 134 বয়স : 69 লিঙ্গ : পুৰুষ	JSP0005423 ফটো উপলব্ধ	699 নাম : নীলা বৰাইক স্বামীৰ নাম : জগল বৰাইক ঘৰ নং : 134 বয়স : 67 লিঙ্গ : মহিলা	JSP0005424 ফটো উপলব্ধ
700 নাম : মোকুন বৰাইক পিতাৰ নাম : জগল বৰাইক ঘৰ নং : 134 বয়স : 33 লিঙ্গ : পুৰুষ	JSP0005425 ফটো উপলব্ধ	701 নাম : সুখমায়া বিশ্বকৰ্মা স্বামীৰ নাম : মুকুন বৰাইক ঘৰ নং : 138 বয়স : 27 লিঙ্গ : মহিলা	JSP0278333 ফটো উপলব্ধ	702 নাম : চুমী পেগু স্বামীৰ নাম : অমিতাভ পেগু ঘৰ নং : 138 বয়স : 25 লিঙ্গ : মহিলা	JSP1167196 ফটো উপলব্ধ
703 নাম : ৰেৱতী ৰাভা স্বামীৰ নাম : ভবেন ৰাভা ঘৰ নং : 135 বয়স : 67 লিঙ্গ : মহিলা	JSP0005426 ফটো উপলব্ধ	704 নাম : হেন্দা ৰাভা পিতাৰ নাম : ভবেন ৰাভা ঘৰ নং : 135 বয়স : 49 লিঙ্গ : পুৰুষ	JSP9239843 ফটো উপলব্ধ	705 নাম : দেবজানী ৰাভা স্বামীৰ নাম : হেন্দা ৰাভা ঘৰ নং : 135 বয়স : 39 লিঙ্গ : মহিলা	JSP9239832 ফটো উপলব্ধ
706 নাম : বলৰাম ৰাভা পিতাৰ নাম : ভবেন ৰাভা ঘৰ নং : 135 বয়স : 38 লিঙ্গ : পুৰুষ	JSP9239821 ফটো উপলব্ধ	707 নাম : জোনমনি ৰাভা পিতাৰ নাম : হেন্দা ৰাভা ঘৰ নং : 135 বয়স : 21 লিঙ্গ : মহিলা	RAE0027201 ফটো উপলব্ধ	708 নাম : নিচাৱতী মৰাং স্বামীৰ নাম : লক্ষন মৰাং ঘৰ নং : 136 বয়স : 61 লিঙ্গ : মহিলা	JSP0005428 ফটো উপলব্ধ
709 নাম : নন্দিতা মৰাং পিতাৰ নাম : লক্ষন মৰাং ঘৰ নং : 136 বয়স : 39 লিঙ্গ : মহিলা	JSP0005429 ফটো উপলব্ধ	710 নাম : মহেশ মৰাং পিতাৰ নাম : লক্ষন মৰাং ঘৰ নং : 136 বয়স : 30 লিঙ্গ : পুৰুষ	JSP0005430 ফটো উপলব্ধ	711 নাম : নমিতা চাৰহ মৰাং স্বামীৰ নাম : মহেশ মৰাং ঘৰ নং : 136 বয়স : 27 লিঙ্গ : মহিলা	JSP9050964 ফটো উপলব্ধ
712 নাম : বিনাৱতী পেগু স্বামীৰ নাম : নিমল পেগু ঘৰ নং : 137 বয়স : 67 লিঙ্গ : মহিলা	JSP0005432 ফটো উপলব্ধ	713 নাম : সবিতা পেগু স্বামীৰ নাম : দীপক পেগু ঘৰ নং : 137 বয়স : 54 লিঙ্গ : মহিলা	JSP0005433 ফটো উপলব্ধ	714 নাম : সত্যৱতী পেগু স্বামীৰ নাম : বগাধৰ পেগু ঘৰ নং : 137 বয়স : 42 লিঙ্গ : মহিলা	JSP0005435 ফটো উপলব্ধ
715 নাম : লক্ষী পেগু পিতাৰ নাম : নিমল পেগু ঘৰ নং : 137 বয়স : 41 লিঙ্গ : পুৰুষ	JSP0005436 ফটো উপলব্ধ	716 নাম : মনোভদ্ৰ পেগু পিতাৰ নাম : নিমল পেগু ঘৰ নং : 137 বয়স : 40 লিঙ্গ : পুৰুষ	JSP0005437 ফটো উপলব্ধ	717 নাম : তৰুলতা পেগু স্বামীৰ নাম : হৰকান্ত পেগু ঘৰ নং : 137 বয়স : 39 লিঙ্গ : মহিলা	JSP0005438 ফটো উপলব্ধ
718 নাম : অৰ্চনা পেগু স্বামীৰ নাম : লক্ষী পেগু ঘৰ নং : 137 বয়স : 39 লিঙ্গ : মহিলা	JSP0005440 ফটো উপলব্ধ	719 নাম : হৰকান্ত পেগু পিতাৰ নাম : নিমল পেগু ঘৰ নং : 137 বয়স : 38 লিঙ্গ : পুৰুষ	JSP0005441 ফটো উপলব্ধ	720 নাম : কৃষ্ণ কান্ত পেগু পিতাৰ নাম : লক্ষী পেগু ঘৰ নং : 137 বয়স : 21 লিঙ্গ : পুৰুষ	RAE0063040 ফটো উপলব্ধ



721 নাম : পদোশ্বৰী পেণ্ড মাতৃৰ নাম: সত্যৱতী পেণ্ড ঘৰ নং : 137 বয়স : 20 লিঙ্গ : মহিলা	RAE0058024 ফটো উপলব্ধ	722 নাম : বুদ্ধেশ্বৰ পেণ্ড পিতাৰ নাম: মতিলাল পেণ্ড ঘৰ নং : 138 বয়স : 47 লিঙ্গ : পুৰুষ	JSP0005444 ফটো উপলব্ধ	723 নাম : অনু পেণ্ড স্বামীৰ নাম: ৰুচেশ্বৰ পেণ্ড ঘৰ নং : 138 বয়স : 45 লিঙ্গ : মহিলা	RAE0087502 ফটো উপলব্ধ
724 নাম : অনিমা পেণ্ড স্বামীৰ নাম: বুদ্ধেশ্বৰ পেণ্ড ঘৰ নং : 138 বয়স : 40 লিঙ্গ : মহিলা	JSP0005445 ফটো উপলব্ধ	725 নাম : অমিতাভ পেণ্ড পিতাৰ নাম: মতিলাল পেণ্ড ঘৰ নং : 138 বয়স : 38 লিঙ্গ : পুৰুষ	JSP0005446 ফটো উপলব্ধ	726 নাম : কমল পেণ্ড পিতাৰ নাম: মতিলাল পেণ্ড ঘৰ নং : 138 বয়স : 32 লিঙ্গ : পুৰুষ	JSP0005448 ফটো উপলব্ধ
727 নাম : ফুলেশ্বৰী পেণ্ড স্বামীৰ নাম: কমল পেণ্ড ঘৰ নং : 138 বয়স : 30 লিঙ্গ : মহিলা	JSP0417105 ফটো উপলব্ধ	728 নাম : দীনেশ পেণ্ড পিতাৰ নাম: মতিলাল পেণ্ড ঘৰ নং : 138 বয়স : 28 লিঙ্গ : পুৰুষ	JSP0417113 ফটো উপলব্ধ	729 নাম : চন্দ্ৰ কান্ত পেণ্ড পিতাৰ নাম: বুদ্ধেশ্বৰ পেণ্ড ঘৰ নং : 138 বয়স : 19 লিঙ্গ : পুৰুষ	RAE0160622 ফটো উপলব্ধ
730 নাম : ধন্য পাছাৰ পিতাৰ নাম: বকুল পাছাৰ ঘৰ নং : 139 বয়স : 57 লিঙ্গ : পুৰুষ	JSP0005449 ফটো উপলব্ধ	731 নাম : আপুং পাছাৰ স্বামীৰ নাম: ধন্য পাছাৰ ঘৰ নং : 139 বয়স : 55 লিঙ্গ : মহিলা	JSP9240055 ফটো উপলব্ধ	732 নাম : নৰোত্তম পাছাৰ পিতাৰ নাম: ধন্য পাছাৰ ঘৰ নং : 139 বয়স : 39 লিঙ্গ : পুৰুষ	JSP0005450 ফটো উপলব্ধ
733 নাম : ৰাজীৱ পাছাৰ পিতাৰ নাম: ধন্য পাছাৰ ঘৰ নং : 139 বয়স : 38 লিঙ্গ : পুৰুষ	JSP0005451 ফটো উপলব্ধ	734 নাম : বেণুমাই পাচাৰ পিতাৰ নাম: নৰোত্তম পাচাৰ ঘৰ নং : 139 বয়স : 38 লিঙ্গ : মহিলা	JSP0005452 ফটো উপলব্ধ	735 নাম : উৰ্মিলা পাচাৰ স্বামীৰ নাম: ৰাজীৱ পাচাৰ ঘৰ নং : 139 বয়স : 37 লিঙ্গ : মহিলা	JSP0005453 ফটো উপলব্ধ
736 নাম : কলমধৰ পাছাৰ পিতাৰ নাম: বকুল পাছাৰ ঘৰ নং : 140 বয়স : 59 লিঙ্গ : পুৰুষ	JSP9240124 ফটো উপলব্ধ	737 নাম : দিনেশ পাছাৰ পিতাৰ নাম: বকুল পাছাৰ ঘৰ নং : 140 বয়স : 54 লিঙ্গ : পুৰুষ	JSP9240135 ফটো উপলব্ধ	738 নাম : লক্ষ্মনসিং পাছাৰ পিতাৰ নাম: বকুল পাছাৰ ঘৰ নং : 140 বয়স : 53 লিঙ্গ : পুৰুষ	JSP9240146 ফটো উপলব্ধ
739 নাম : ববিতা পাছাৰ স্বামীৰ নাম: দিনেশ পাছাৰ ঘৰ নং : 140 বয়স : 52 লিঙ্গ : মহিলা	JSP9240157 ফটো উপলব্ধ	740 নাম : ঐতকী পাছাৰ স্বামীৰ নাম: লক্ষ্মনসিং পাছাৰ ঘৰ নং : 140 বয়স : 49 লিঙ্গ : মহিলা	JSP9240168 ফটো উপলব্ধ	741 নাম : কমাছ পাচাৰ পিতাৰ নাম: দিনেশ পাছাৰ ঘৰ নং : 140 বয়স : 36 লিঙ্গ : পুৰুষ	JSP0005455 ফটো উপলব্ধ
742 নাম : জ্যোতিনা পাছাৰ স্বামীৰ নাম: কমাছ পাছাৰ ঘৰ নং : 140 বয়স : 30 লিঙ্গ : মহিলা	JSP0005456 ফটো উপলব্ধ	743 নাম : চুমি দলে পাচাৰ স্বামীৰ নাম: শান্তনু পাচাৰ ঘৰ নং : 140 বয়স : 27 লিঙ্গ : মহিলা	JSP9068289 ফটো উপলব্ধ	744 নাম : সংগীতা পাচাৰ পিতাৰ নাম: লক্ষ্মন সিং পাচাৰ ঘৰ নং : 140 বয়স : 26 লিঙ্গ : মহিলা	JSP9068057 ফটো উপলব্ধ
745 নাম : মনোৰঞ্জন মৰাং পিতাৰ নাম: টাৰে মৰাং ঘৰ নং : 141 বয়স : 57 লিঙ্গ : পুৰুষ	JSP9240179 ফটো উপলব্ধ	746 নাম : মনিকান্ত মৰাং পিতাৰ নাম: টাৰে মৰাং ঘৰ নং : 141 বয়স : 54 লিঙ্গ : পুৰুষ	JSP9240180 ফটো উপলব্ধ	747 নাম : পছতী মৰাং স্বামীৰ নাম: মনিকান্ত মৰাং ঘৰ নং : 141 বয়স : 52 লিঙ্গ : মহিলা	JSP9240204 ফটো উপলব্ধ
748 নাম : প্ৰনৱ মৰাং পিতাৰ নাম: টাৰে মৰাং ঘৰ নং : 141 বয়স : 51 লিঙ্গ : পুৰুষ	JSP0005457 ফটো উপলব্ধ	749 নাম : নাজীতৰা মৰাং স্বামীৰ নাম: প্ৰনৱ মৰাং ঘৰ নং : 141 বয়স : 50 লিঙ্গ : মহিলা	JSP9240215 ফটো উপলব্ধ	750 নাম : বনিতা মৰাং পিতাৰ নাম: প্ৰনৱ মৰাং ঘৰ নং : 141 বয়স : 29 লিঙ্গ : মহিলা	JSP3944972 ফটো উপলব্ধ



751 নাম : বিশুজিৎ মৰাং পিতাৰ নাম: মনোৰঞ্জন মৰাং ঘৰ নং : 181 বয়স : 27 লিঙ্গ : পুৰুষ	JSP7270648 ফটো উপলব্ধ	752 নাম : প্ৰীতম দলে পিতাৰ নাম: মজেন দলে ঘৰ নং : 181 বয়স : 25 লিঙ্গ : পুৰুষ	JSP7270549 ফটো উপলব্ধ	753 নাম : আশ্বিন মৰাং স্বামীৰ নাম: বিশুজিত মৰাং ঘৰ নং : 141 বয়স : 25 লিঙ্গ : মহিলা	RAE0024737 ফটো উপলব্ধ
754 নাম : অনজ মৰাং পিতাৰ নাম: মনি কান্ত মৰাং ঘৰ নং : 141 বয়স : 19 লিঙ্গ : পুৰুষ	RAE0181024 ফটো উপলব্ধ	755 নাম : হৰিকান্ত চাৰহ পিতাৰ নাম: বৈদ্যনাথ চাৰহ ঘৰ নং : 142 বয়স : 41 লিঙ্গ : পুৰুষ	JSP9240237 ফটো উপলব্ধ	756 নাম : তালম চাৰহ পিতাৰ নাম: বৈদ্যনাথ চাৰহ ঘৰ নং : 142 বয়স : 39 লিঙ্গ : পুৰুষ	JSP9240248 ফটো উপলব্ধ
757 নাম : মুণালী চাৰহ স্বামীৰ নাম: তালম চাৰহ ঘৰ নং : 142 বয়স : 37 লিঙ্গ : মহিলা	JSP9240259 ফটো উপলব্ধ	758 নাম : তৰণ চাৰহ পিতাৰ নাম: বৈদ্যনাথ চাৰহ ঘৰ নং : 142 বয়স : 34 লিঙ্গ : পুৰুষ	JSP9240260 ফটো উপলব্ধ	759 নাম : অনিতা চাৰহ স্বামীৰ নাম: হৰিকান্ত চাৰহ ঘৰ নং : 142 বয়স : 31 লিঙ্গ : মহিলা	JSP3182772 ফটো উপলব্ধ
760 নাম : লম্বো মৰাং পিতাৰ নাম: পানীৰাম মৰাং ঘৰ নং : 143 বয়স : 63 লিঙ্গ : পুৰুষ	JSP9240271 ফটো উপলব্ধ	761 নাম : একান্তী মৰাং স্বামীৰ নাম: লম্বো মৰাং ঘৰ নং : 143 বয়স : 59 লিঙ্গ : মহিলা	JSP0005458 ফটো উপলব্ধ	762 নাম : বেনবন্তী মৰাং পিতাৰ নাম: লম্বো মৰাং ঘৰ নং : 143 বয়স : 49 লিঙ্গ : মহিলা	JSP0005459 ফটো উপলব্ধ
S 763 নাম : বিজয় মৰাং পিতাৰ নাম: লম্বো মৰাং ঘৰ নং : 143 বয়স : 42 লিঙ্গ : পুৰুষ	JSP0005460 ফটো উপলব্ধ	764 নাম : অজয় মৰাং পিতাৰ নাম: লম্বো মৰাং ঘৰ নং : 143 বয়স : 29 লিঙ্গ : পুৰুষ	JSP0005461 ফটো উপলব্ধ	765 নাম : হাকিম মৰাং পিতাৰ নাম: ধমেশ্বৰ মৰাং ঘৰ নং : 144 বয়স : 75 লিঙ্গ : পুৰুষ	JSP0005462 ফটো উপলব্ধ
766 নাম : অশোক মৰাং পিতাৰ নাম: হাকিম মৰাং ঘৰ নং : 144 বয়স : 52 লিঙ্গ : পুৰুষ	JSP0005464 ফটো উপলব্ধ	767 নাম : হোমা মৰাং স্বামীৰ নাম: অশোক মৰাং ঘৰ নং : 144 বয়স : 51 লিঙ্গ : মহিলা	JSP0005465 ফটো উপলব্ধ	768 নাম : জোনাকী মৰাং পিতাৰ নাম: হাকিম মৰাং ঘৰ নং : 144 বয়স : 49 লিঙ্গ : পুৰুষ	JSP0005466 ফটো উপলব্ধ
769 নাম : ৰোহিনী মৰাং স্বামীৰ নাম: জোনাকী মৰাং ঘৰ নং : 144 বয়স : 47 লিঙ্গ : মহিলা	JSP0005467 ফটো উপলব্ধ	770 নাম : বিতপন মৰাং পিতাৰ নাম: হাকিম মৰাং ঘৰ নং : 144 বয়স : 43 লিঙ্গ : পুৰুষ	JSP0005469 ফটো উপলব্ধ	S 771 নাম : কনকলতা মৰাং পিতাৰ নাম: হাকিম মৰাং ঘৰ নং : 144 বয়স : 4 লিঙ্গ : মহিলা	JSP0005471 ফটো উপলব্ধ
772 নাম : নেনেং মৰাং স্বামীৰ নাম: বিতপন মৰাং ঘৰ নং : 144 বয়স : 35 লিঙ্গ : মহিলা	JSP0005473 ফটো উপলব্ধ	773 নাম : পবিত্ৰ মৰাং পিতাৰ নাম: অশোক মৰাং ঘৰ নং : 188 বয়স : 26 লিঙ্গ : পুৰুষ	JSP0416800 ফটো উপলব্ধ	774 নাম : হেম কান্ত মৰাং পিতাৰ নাম: হাকিম মৰাং ঘৰ নং : 144 বয়স : 43 লিঙ্গ : পুৰুষ	JSP0005470 ফটো উপলব্ধ
775 নাম : মনিকা মৰাং স্বামীৰ নাম: হেমন্ত মৰাং ঘৰ নং : 144 বয়স : 41 লিঙ্গ : মহিলা	JSP0005472 ফটো উপলব্ধ	776 নাম : অযোধ্যা মৰাং পিতাৰ নাম: হাকিম মৰাং ঘৰ নং : 144 বয়স : 45 লিঙ্গ : পুৰুষ	JSP0005468 ফটো উপলব্ধ	777 নাম : জিলি মৰাং স্বামীৰ নাম: অযোধ্যা মৰাং ঘৰ নং : 144 বয়স : 33 লিঙ্গ : মহিলা	JSP3182705 ফটো উপলব্ধ
778 নাম : ৰশ্মিতী পাৰ্দি স্বামীৰ নাম: ইন্দেশ্বৰ পাৰ্দি ঘৰ নং : 145 বয়স : 52 লিঙ্গ : মহিলা	JSP0005475 ফটো উপলব্ধ	779 নাম : মমী পাৰ্দি পিতাৰ নাম: ইন্দেশ্বৰ পাৰ্দি ঘৰ নং : 145 বয়স : 36 লিঙ্গ : মহিলা	JSP0005476 ফটো উপলব্ধ	S 780 নাম : সংগীতা পাৰ্দি পিতাৰ নাম: ইন্দেশ্বৰ পাৰ্দি ঘৰ নং : 185 বয়স : 28 লিঙ্গ : মহিলা	JSP0278424 ফটো উপলব্ধ



781 নাম : বুদ্ধিনী চাৰহ স্বামীৰ নাম: ভূপেন চাৰহ ঘৰ নং : 146 বয়স : 69 লিঙ্গ : মহিলা	JSP0005477	# 782 নাম : জনোজয় চাৰহ পিতাৰ নাম: ভূপেন চাৰহ ঘৰ নং : 146 বয়স : 51 লিঙ্গ : পুৰুষ	JSP0005478	783 নাম : ভাগেশ্বৰ চাৰহ পিতাৰ নাম: ভূপেন চাৰহ ঘৰ নং : 146 বয়স : 49 লিঙ্গ : পুৰুষ	JSP0005479
784 নাম : স্বৰ্ণিতা পাৰ চাৰহ স্বামীৰ নাম: জনোজয় চাৰহ ঘৰ নং : 146 বয়স : 47 লিঙ্গ : মহিলা	JSP0005480	785 নাম : মনোমতী চাৰহ স্বামীৰ নাম: ভাগেশ্বৰ চাৰহ ঘৰ নং : 146 বয়স : 45 লিঙ্গ : মহিলা	JSP0005481	786 নাম : লটিশ চাৰহ পিতাৰ নাম: ভূপেন চাৰহ ঘৰ নং : 146 বয়স : 45 লিঙ্গ : পুৰুষ	JSP0005482
787 নাম : টিনামণি চাৰহ স্বামীৰ নাম: লটিশ চাৰহ ঘৰ নং : 146 বয়স : 35 লিঙ্গ : মহিলা	JSP3182794	788 নাম : ডেনিয়েল চাৰহ পিতাৰ নাম: ভাগেশ্বৰ চাৰহ ঘৰ নং : 146 বয়স : 22 লিঙ্গ : পুৰুষ	RAE0064071	789 নাম : বাসুদেব চাৰহ পিতাৰ নাম: ভাগেশ্বৰ চাৰহ ঘৰ নং : 146 বয়স : 22 লিঙ্গ : পুৰুষ	RAE0064147
# 790 নাম : লিছা চাৰহ পিতাৰ নাম: জনোজয় চাৰহ ঘৰ নং : 146 বয়স : 20 লিঙ্গ : মহিলা	RAE0145326	791 নাম : বিশ্বেশ্বৰ পাচাৰ পিতাৰ নাম: মানিক পাছাৰ ঘৰ নং : 147 বয়স : 63 লিঙ্গ : পুৰুষ	JSP0005485	# 792 নাম : বৰ্ণমালা পাছাৰ স্বামীৰ নাম: বিশ্বেশ্বৰ পাছাৰ ঘৰ নং : 147 বয়স : 55 লিঙ্গ : মহিলা	JSP0005486
793 নাম : প্ৰবিন পাশৰা পিতাৰ নাম: বিশ্বেশ্বৰ পাশৰা ঘৰ নং : 147 বয়স : 36 লিঙ্গ : পুৰুষ	JSP0005487	794 নাম : পুনতেৰ পাচাৰ পিতাৰ নাম: বিশ্বেশ্বৰ পাচাৰ ঘৰ নং : 147 বয়স : 35 লিঙ্গ : মহিলা	JSP0005490	795 নাম : ভাৰত পাচাৰ পিতাৰ নাম: বিশ্বেশ্বৰ পাচাৰ ঘৰ নং : 147 বয়স : 35 লিঙ্গ : পুৰুষ	JSP0005489
796 নাম : পখিলা পাছাৰ স্বামীৰ নাম: প্ৰবিন পাচাৰ ঘৰ নং : 147 বয়স : 33 লিঙ্গ : মহিলা	JSP3182783	797 নাম : নিকুমনি পেগু পাছাৰ স্বামীৰ নাম: ভাৰত পাছাৰ ঘৰ নং : 149 বয়স : 31 লিঙ্গ : মহিলা	JSP0599621	798 নাম : নুমল পেগু পিতাৰ নাম: মোলন পেগু ঘৰ নং : 148 বয়স : 65 লিঙ্গ : পুৰুষ	JSP0005491
799 নাম : য়াছাপ পেগু স্বামীৰ নাম: নুমল পেগু ঘৰ নং : 148 বয়স : 63 লিঙ্গ : মহিলা	JSP0005492	800 নাম : উমেশ পেগু পিতাৰ নাম: নোমল পেগু ঘৰ নং : 148 বয়স : 33 লিঙ্গ : পুৰুষ	JSP0005493	801 নাম : জোনালী পেগু স্বামীৰ নাম: উমেশ পেগু ঘৰ নং : 148 বয়স : 27 লিঙ্গ : মহিলা	JSP9083544
802 নাম : বিদেশ্বৰী পেগু স্বামীৰ নাম: ভদেশ্বৰ পেগু ঘৰ নং : 149 বয়স : 74 লিঙ্গ : মহিলা	JSP0005494	803 নাম : অজিত পেগু পিতাৰ নাম: ভদেশ্বৰ পেগু ঘৰ নং : 149 বয়স : 49 লিঙ্গ : পুৰুষ	JSP9240679	804 নাম : ৰঞ্জিত পেগু পিতাৰ নাম: ভদেশ্বৰ পেগু ঘৰ নং : 149 বয়স : 46 লিঙ্গ : পুৰুষ	JSP0005497
805 নাম : তৰা পেগু স্বামীৰ নাম: অজিত পেগু ঘৰ নং : 149 বয়স : 45 লিঙ্গ : মহিলা	JSP9240680	806 নাম : পুণেশ্বৰী পেগু স্বামীৰ নাম: ৰঞ্জিত পেগু ঘৰ নং : 149 বয়স : 44 লিঙ্গ : মহিলা	JSP9240726	807 নাম : মজিত পেগু পিতাৰ নাম: ভদেশ্বৰ পেগু ঘৰ নং : 149 বয়স : 41 লিঙ্গ : পুৰুষ	JSP0005498
808 নাম : অঞ্জলী পেগু স্বামীৰ নাম: মজিত পেগু ঘৰ নং : 149 বয়স : 33 লিঙ্গ : মহিলা	JSP3182750	809 নাম : নিতাৰানী পেগু পিতাৰ নাম: অজিত পেগু ঘৰ নং : 149 বয়স : 26 লিঙ্গ : মহিলা	JSP0278432	810 নাম : চিৰনঞ্জিত পেগু পিতাৰ নাম: ৰঞ্জিত পেগু ঘৰ নং : 149 বয়স : 20 লিঙ্গ : পুৰুষ	RAE0133249



811 নাম : পতেশ্বৰী পাংগিং স্বামীৰ নাম: ৰঞ্জিত পাংগিং ঘৰ নং : 150 বয়স : 75 লিঙ্গ : মহিলা	JSP0005499 ফটো উপলব্ধ	812 নাম : নগেন পাংগিং পিতাৰ নাম: ৰঞ্জিত পাংগিং ঘৰ নং : 150 বয়স : 47 লিঙ্গ : পুৰুষ	JSP0005501 ফটো উপলব্ধ	813 নাম : বিবেন পাংগিং পিতাৰ নাম: ৰঞ্জিত পাংগিং ঘৰ নং : 150 বয়স : 45 লিঙ্গ : পুৰুষ	JSP0005502 ফটো উপলব্ধ
814 নাম : গানং পাংগিং স্বামীৰ নাম: নগেন পাংগিং ঘৰ নং : 150 বয়স : 45 লিঙ্গ : মহিলা	JSP0005503 ফটো উপলব্ধ	815 নাম : নমিতা পাংগিং স্বামীৰ নাম: বিজেন পাংগিং ঘৰ নং : 150 বয়স : 43 লিঙ্গ : মহিলা	JSP0005504 ফটো উপলব্ধ	816 নাম : ৰঞ্জিতা পাংগিং পিতাৰ নাম: ৰঞ্জিত পাংগিং ঘৰ নং : 150 বয়স : 43 লিঙ্গ : মহিলা	JSP0005505 ফটো উপলব্ধ
817 নাম : বৃধিন পাংগিং পিতাৰ নাম: ৰঞ্জিত পাংগিং ঘৰ নং : 150 বয়স : 30 লিঙ্গ : পুৰুষ	JSP1166982 ফটো উপলব্ধ	818 নাম : বিশ্বমতী পাংগিং স্বামীৰ নাম: বিবেন পাংগিং ঘৰ নং : 150 বয়স : 28 লিঙ্গ : মহিলা	JSP0599639 ফটো উপলব্ধ	819 নাম : কৃষ্ণা পাংগিং স্বামীৰ নাম: বৃধিন পাংগিং ঘৰ নং : 150 বয়স : 27 লিঙ্গ : মহিলা	JSP1166974 ফটো উপলব্ধ
820 নাম : ৰাইছেল পাংগিং পিতাৰ নাম: নগেন পাংগিং ঘৰ নং : 150 বয়স : 21 লিঙ্গ : পুৰুষ	RAE0128553 ফটো উপলব্ধ	821 নাম : বিলাজ পেণ্ডু পিতাৰ নাম: বালিচন পেণ্ডু ঘৰ নং : 151 বয়স : 49 লিঙ্গ : পুৰুষ	JSP0005508 ফটো উপলব্ধ	822 নাম : প্ৰেমজীত পেণ্ডু পিতাৰ নাম: বালিচন পেণ্ডু ঘৰ নং : 151 বয়স : 37 লিঙ্গ : পুৰুষ	JSP0005509 ফটো উপলব্ধ
823 নাম : বিনেশ্বৰী পেণ্ডু স্বামীৰ নাম: বিলাজ পেণ্ডু ঘৰ নং : 151 বয়স : 28 লিঙ্গ : মহিলা	JSP0278531 ফটো উপলব্ধ	824 নাম : হাকিম দলে পিতাৰ নাম: গনধৰ দলে ঘৰ নং : 152 বয়স : 57 লিঙ্গ : পুৰুষ	JSP0005510 ফটো উপলব্ধ	825 নাম : কৈশ্যালা দলে স্বামীৰ নাম: হাকিম দলে ঘৰ নং : 152 বয়স : 56 লিঙ্গ : মহিলা	JSP0005511 ফটো উপলব্ধ
826 নাম : স্বনালী দলে স্বামীৰ নাম: ভাগ্য.বান দলে ঘৰ নং : 152 বয়স : 30 লিঙ্গ : মহিলা	JSP1167212 ফটো উপলব্ধ	827 নাম : শশীৰাম দলে পিতাৰ নাম: হাকিম দলে ঘৰ নং : 152 বয়স : 28 লিঙ্গ : পুৰুষ	JSP0055269 ফটো উপলব্ধ	828 নাম : ভাগেশ্বৰী দলে পিতাৰ নাম: হাকিম দলে ঘৰ নং : 152 বয়স : 27 লিঙ্গ : মহিলা	JSP0055418 ফটো উপলব্ধ
829 নাম : ভাগ্যবান দলে পিতাৰ নাম: অকিম দলে ঘৰ নং : 152 বয়স : 27 লিঙ্গ : পুৰুষ	JSP0416792 ফটো উপলব্ধ	830 নাম : হাচনা দলে পিতাৰ নাম: হাকিম দলে ঘৰ নং : 152 বয়স : 25 লিঙ্গ : মহিলা	JSP7270507 ফটো উপলব্ধ	831 নাম : চনম দলে স্বামীৰ নাম: শশীৰাম দলে ঘৰ নং : 152 বয়স : 25 লিঙ্গ : মহিলা	JSP9051020 ফটো উপলব্ধ
832 নাম : বনৌজ চাৰহ পিতাৰ নাম: দেৱজিত চাৰহ ঘৰ নং : 158 বয়স : 45 লিঙ্গ : পুৰুষ	JSP9235330 ফটো উপলব্ধ	833 নাম : পদীনি চাৰহ স্বামীৰ নাম: আলিমত চাৰহ ঘৰ নং : 155 বয়স : 69 লিঙ্গ : মহিলা	JSP0005512 ফটো উপলব্ধ	834 নাম : ৰমেশ চাৰহ পিতাৰ নাম: আলিমত চাৰহ ঘৰ নং : 155 বয়স : 57 লিঙ্গ : পুৰুষ	JSP0005513 ফটো উপলব্ধ
835 নাম : পেছুক চাৰহ স্বামীৰ নাম: ৰমেশ চাৰহ ঘৰ নং : 155 বয়স : 56 লিঙ্গ : মহিলা	JSP0005514 ফটো উপলব্ধ	836 নাম : বিকাশ চাৰহ পিতাৰ নাম: ৰমেশ চাৰহ ঘৰ নং : 155 বয়স : 32 লিঙ্গ : পুৰুষ	JSP9240953 ফটো উপলব্ধ	837 নাম : বনীতা চাৰহ স্বামীৰ নাম: বিকাশ চাৰহ ঘৰ নং : 155 বয়স : 29 লিঙ্গ : মহিলা	JSP0056366 ফটো উপলব্ধ
838 নাম : ৰাজা চাৰহ পিতাৰ নাম: ৰমেশ চাৰহ ঘৰ নং : 155 বয়স : 28 লিঙ্গ : পুৰুষ	JSP1167303 ফটো উপলব্ধ	839 নাম : উচাই চাৰহ স্বামীৰ নাম: ৰাজা চাৰহ ঘৰ নং : 155 বয়স : 23 লিঙ্গ : মহিলা	JSP1167188 ফটো উপলব্ধ	840 নাম : দুৰ্গা চাৰহ পিতাৰ নাম: আলিমত চাৰহ ঘৰ নং : 156 বয়স : 57 লিঙ্গ : পুৰুষ	JSP9240964 ফটো উপলব্ধ



841 নাম : ইন্দিৰা চাৰহ স্বামীৰ নাম: দুৰ্গা চাৰহ ঘৰ নং : 156 বয়স : 56 লিঙ্গ : মহিলা	JSP9240975 ফটো উপলব্ধ	842 নাম : কৰুন চাৰহ পিতাৰ নাম: দুৰ্গা চাৰহ ঘৰ নং : 156 বয়স : 28 লিঙ্গ : পুৰুষ	JSP0056937 ফটো উপলব্ধ	843 নাম : জিতমনি চাৰহ স্বামীৰ নাম: কৰুন চাৰহ ঘৰ নং : 156 বয়স : 26 লিঙ্গ : মহিলা	JSP9067737 ফটো উপলব্ধ
844 নাম : ৰুমি চাৰহ পিতাৰ নাম: দুৰ্গা চাৰহ ঘৰ নং : 156 বয়স : 22 লিঙ্গ : মহিলা	RAE0107375 ফটো উপলব্ধ	845 নাম : নাহেন মিপুন স্বামীৰ নাম: নন্দ মিপুন ঘৰ নং : 157 বয়স : 71 লিঙ্গ : মহিলা	JSP0005518 ফটো উপলব্ধ	846 নাম : জ্যোতিশ মিপুন পিতাৰ নাম: নন্দ মিপুন ঘৰ নং : 157 বয়স : 49 লিঙ্গ : পুৰুষ	JSP0005519 ফটো উপলব্ধ
847 নাম : মনেশ্বৰ মিপুন পিতাৰ নাম: নন্দ মিপুন ঘৰ নং : 157 বয়স : 41 লিঙ্গ : পুৰুষ	JSP0005520 ফটো উপলব্ধ	848 নাম : মনিকান্ত মিপুন পিতাৰ নাম: নন্দ মিপুন ঘৰ নং : 157 বয়স : 35 লিঙ্গ : পুৰুষ	JSP0005521 ফটো উপলব্ধ	849 নাম : মিন মিপুন স্বামীৰ নাম: মনেশ্বৰ মিপুন ঘৰ নং : 157 বয়স : 34 লিঙ্গ : মহিলা	JSP0005522 ফটো উপলব্ধ
850 নাম : দেৱীলতা মিপুন স্বামীৰ নাম: মনিকান্ত মিপুন ঘৰ নং : 157 বয়স : 33 লিঙ্গ : মহিলা	JSP0005523 ফটো উপলব্ধ	851 নাম : চানিয়া বৰি মিপুন পিতাৰ নাম: নন্দ মিপুন ঘৰ নং : 157 বয়স : 25 লিঙ্গ : মহিলা	RAE0071118 ফটো উপলব্ধ	852 নাম : প্ৰণৱ মিপুন পিতাৰ নাম: মনেশ্বৰ মিপুন ঘৰ নং : 157 বয়স : 19 লিঙ্গ : পুৰুষ	RAE0181123 ফটো উপলব্ধ
853 নাম : ললিত মিলি পিতাৰ নাম: বিশ্ব মিলি ঘৰ নং : 158 বয়স : 71 লিঙ্গ : পুৰুষ	JSP0005524 ফটো উপলব্ধ	854 নাম : সেমন্তী মিলি স্বামীৰ নাম: ললিত মিলি ঘৰ নং : 158 বয়স : 67 লিঙ্গ : মহিলা	JSP0005525 ফটো উপলব্ধ	855 নাম : ৰাজেশ মিলি পিতাৰ নাম: ললিত মিলি ঘৰ নং : 158 বয়স : 32 লিঙ্গ : পুৰুষ	JSP0599647 ফটো উপলব্ধ
856 নাম : তুকন্তী দলে স্বামীৰ নাম: মজেন দলে ঘৰ নং : 159 বয়স : 61 লিঙ্গ : মহিলা	JSP9241069 ফটো উপলব্ধ	857 নাম : ৰুমি চিন্তে দলে স্বামীৰ নাম: প্ৰীতম দলে ঘৰ নং : 159 বয়স : 23 লিঙ্গ : মহিলা	RAE0136580 ফটো উপলব্ধ	858 নাম : ৰাজেশ দলে মাতৃৰ নাম: তুকন্তী দলে ঘৰ নং : 159 বয়স : 21 লিঙ্গ : পুৰুষ	RAE0059360 ফটো উপলব্ধ
859 নাম : দুৰ্ন মিপুন পিতাৰ নাম: লিংকুৰ মিপুন ঘৰ নং : 160 বয়স : 71 লিঙ্গ : পুৰুষ	JSP9241070 ফটো উপলব্ধ	860 নাম : তাছুৰী মিপুন স্বামীৰ নাম: দুৰ্ন মিপুন ঘৰ নং : 160 বয়স : 67 লিঙ্গ : মহিলা	JSP9241081 ফটো উপলব্ধ	861 নাম : মনোজ মিপুন পিতাৰ নাম: দুৰ্ন কান্ত মিপুন ঘৰ নং : 160 বয়স : 49 লিঙ্গ : পুৰুষ	JSP9241092 ফটো উপলব্ধ
862 নাম : ৰূপালী মিপুন স্বামীৰ নাম: মনোজ মিপুন ঘৰ নং : 160 বয়স : 47 লিঙ্গ : মহিলা	JSP9241105 ফটো উপলব্ধ	863 নাম : ফুলেশ্বৰ মিপুন পিতাৰ নাম: দুৰ্ন মিপুন ঘৰ নং : 160 বয়স : 41 লিঙ্গ : পুৰুষ	JSP9241116 ফটো উপলব্ধ	864 নাম : বৰ্ণালী মিপুন স্বামীৰ নাম: ফুলেশ্বৰ মিপুন ঘৰ নং : 160 বয়স : 40 লিঙ্গ : মহিলা	JSP9241127 ফটো উপলব্ধ
865 নাম : তুলেশ্বৰ পেণ্ড পিতাৰ নাম: টাপা পেণ্ড ঘৰ নং : 160 বয়স : 38 লিঙ্গ : পুৰুষ	JSP9241138 ফটো উপলব্ধ	866 নাম : কুহিনাথ মিপুন পিতাৰ নাম: দুৰ্ন মিপুন ঘৰ নং : 160 বয়স : 35 লিঙ্গ : পুৰুষ	JSP0005527 ফটো উপলব্ধ	867 নাম : পমিলী পেণ্ড স্বামীৰ নাম: তোলেশ্বৰ পেণ্ড ঘৰ নং : 160 বয়স : 33 লিঙ্গ : মহিলা	JSP0005528 ফটো উপলব্ধ
868 নাম : চুমী মিপুন স্বামীৰ নাম: কুহিনাথ মিপুন ঘৰ নং : 160 বয়স : 31 লিঙ্গ : মহিলা	JSP0005529 ফটো উপলব্ধ	869 নাম : কেদাং আপ্পন মিপুন পিতাৰ নাম: মনোজ মিপুন ঘৰ নং : 160 বয়স : 25 লিঙ্গ : মহিলা	JSP9107285 ফটো উপলব্ধ	870 নাম : কাৰবুক তাকাৰ মিপুন পিতাৰ নাম: মনোজ মিপুন ঘৰ নং : 160 বয়স : 22 লিঙ্গ : পুৰুষ	RAE0112037 ফটো উপলব্ধ



871 নাম : কাৰ্চিক তাকাৰ মিপুন পিতাৰ নাম: মনোজ মিপুন ঘৰ নং : 160 বয়স : 21 লিঙ্গ : পুৰুষ	RAE0109066 ফটো উপলব্ধ	# 872 নাম : আচমি পাৰ স্বামীৰ নাম: টংকেশ্বৰ পাৰ ঘৰ নং : 161 বয়স : 32 লিঙ্গ : মহিলা	JSP0005140 ফটো উপলব্ধ	873 নাম : সুৰয় ভূঞা পিতাৰ নাম: যুগু ভূঞা ঘৰ নং : 162 বয়স : 40 লিঙ্গ : পুৰুষ	JSP0005530 ফটো উপলব্ধ
874 নাম : মিনা ভূঞা স্বামীৰ নাম: সুৰয় ভূঞা ঘৰ নং : 162 বয়স : 35 লিঙ্গ : মহিলা	JSP0005531 ফটো উপলব্ধ	875 নাম : লিতুমনি চাৰহ স্বামীৰ নাম: মিনুচ চাৰহ ঘৰ নং : 163 বয়স : 32 লিঙ্গ : মহিলা	JSP0005532 ফটো উপলব্ধ	876 নাম : বিজয় কৰ্মকাৰ পিতাৰ নাম: সৰাই কৰ্মকাৰ ঘৰ নং : 168 বয়স : 43 লিঙ্গ : পুৰুষ	JSP7270739 ফটো উপলব্ধ
877 নাম : জয় কৰ্মকাৰ পিতাৰ নাম: শহৰাই কৰ্মকাৰ ঘৰ নং : 164 বয়স : 39 লিঙ্গ : পুৰুষ	JSP9241865 ফটো উপলব্ধ	878 নাম : বাবুল কৰ্মকাৰ পিতাৰ নাম: শহৰাই কৰ্মকাৰ ঘৰ নং : 164 বয়স : 37 লিঙ্গ : পুৰুষ	JSP9241876 ফটো উপলব্ধ	879 নাম : যমুনা কৰ্মকাৰ স্বামীৰ নাম: বিজয় কৰ্মকাৰ ঘৰ নং : 164 বয়স : 35 লিঙ্গ : মহিলা	JSP3321957 ফটো উপলব্ধ
880 নাম : ববিতা কৰ্মকাৰ স্বামীৰ নাম: বাবুল কৰ্মকাৰ ঘৰ নং : 164 বয়স : 32 লিঙ্গ : মহিলা	JSP9241887 ফটো উপলব্ধ	881 নাম : বানী কৰ্মকাৰ স্বামীৰ নাম: জয় কৰ্মকাৰ ঘৰ নং : 164 বয়স : 32 লিঙ্গ : মহিলা	JSP9241898 ফটো উপলব্ধ	882 নাম : বাহুল কৰ্মকাৰ পিতাৰ নাম: বাবুল কৰ্মকাৰ ঘৰ নং : 164 বয়স : 24 লিঙ্গ : পুৰুষ	RAE0092700 ফটো উপলব্ধ
883 নাম : দীপক বসুমতাৰী পিতাৰ নাম: ৰবি বসুমতাৰী ঘৰ নং : 165 বয়স : 48 লিঙ্গ : পুৰুষ	JSP9241901 ফটো উপলব্ধ	884 নাম : নিৰপমা বসুমতাৰী স্বামীৰ নাম: দীপক বসুমতাৰী ঘৰ নং : 165 বয়স : 42 লিঙ্গ : মহিলা	JSP9241912 ফটো উপলব্ধ	885 নাম : জয়ন্ত বসুমতাৰী পিতাৰ নাম: দীপক বসুমতাৰী ঘৰ নং : 165 বয়স : 21 লিঙ্গ : পুৰুষ	RAE0070771 ফটো উপলব্ধ
886 নাম : পকিধৰ মিছং পিতাৰ নাম: প্ৰমেশ্বৰ মিছং ঘৰ নং : 166 বয়স : 44 লিঙ্গ : পুৰুষ	JSP3182670 ফটো উপলব্ধ	887 নাম : মণিকা মিছং স্বামীৰ নাম: পকিধৰ মিছং ঘৰ নং : 166 বয়স : 41 লিঙ্গ : মহিলা	JSP3182807 ফটো উপলব্ধ	888 নাম : দিপশিখা গগৈ পিতাৰ নাম: সঞ্জীৱ গগৈ ঘৰ নং : 166 বয়স : 26 লিঙ্গ : মহিলা	JSP0417014 ফটো উপলব্ধ
889 নাম : ৰাকেশ দলে পিতাৰ নাম: বুকুধৰ দলে ঘৰ নং : 166 বয়স : 26 লিঙ্গ : মহিলা	JSP1167279 ফটো উপলব্ধ	890 নাম : নিহাৰিকা মিছং পিতাৰ নাম: পখিধৰ মিছং ঘৰ নং : 166 বয়স : 23 লিঙ্গ : মহিলা	RAE0071092 ফটো উপলব্ধ	891 নাম : দীপ কুমাৰ মিছং পিতাৰ নাম: পাকিধৰ মিছং ঘৰ নং : 166 বয়স : 21 লিঙ্গ : পুৰুষ	RAE0020057 ফটো উপলব্ধ
892 নাম : পুনসংগ পাছাৰ পিতাৰ নাম: লক্ষন সিং পাছাৰ ঘৰ নং : 166 বয়স : 20 লিঙ্গ : মহিলা	RAE0023861 ফটো উপলব্ধ	893 নাম : সত্য কৰ্মকাৰ স্বামীৰ নাম: চুন্সু কৰ্মকাৰ ঘৰ নং : 169 বয়স : 69 লিঙ্গ : মহিলা	JSP0335208 ফটো উপলব্ধ	894 নাম : তেৰু কৰ্মকাৰ পিতাৰ নাম: চুন্সু কৰ্মকাৰ ঘৰ নং : 167 বয়স : 42 লিঙ্গ : পুৰুষ	JSP3182681 ফটো উপলব্ধ
895 নাম : কমলেছ কৰ্মকাৰ পিতাৰ নাম: চুন্সু কৰ্মকাৰ ঘৰ নং : 169 বয়স : 38 লিঙ্গ : পুৰুষ	JSP0278002 ফটো উপলব্ধ	896 নাম : পঞ্চমী কৰ্মকাৰ স্বামীৰ নাম: তেৰু কৰ্মকাৰ ঘৰ নং : 167 বয়স : 36 লিঙ্গ : মহিলা	JSP3182818 ফটো উপলব্ধ	897 নাম : সঞ্জয় কৰ্মকাৰ পিতাৰ নাম: চুন্সু কৰ্মকাৰ ঘৰ নং : 169 বয়স : 30 লিঙ্গ : পুৰুষ	JSP9068164 ফটো উপলব্ধ
898 নাম : পূৰ্ণিমা কৰ্মকাৰ স্বামীৰ নাম: সঞ্জয় কৰ্মকাৰ ঘৰ নং : 167 বয়স : 30 লিঙ্গ : মহিলা	RAE0008680 ফটো উপলব্ধ	899 নাম : পূৰ্ণিমা চন্দ্ৰ ৰাভা পিতাৰ নাম: সংসাৰ ৰাভা ঘৰ নং : 168 বয়স : 46 লিঙ্গ : পুৰুষ	JSP3182692 ফটো উপলব্ধ	900 নাম : গুণেশ্বৰী ৰাভা স্বামীৰ নাম: পূৰ্ণিমা চন্দ্ৰ ৰাভা ঘৰ নং : 168 বয়স : 41 লিঙ্গ : মহিলা	JSP3182829 ফটো উপলব্ধ



901 নাম : ববিন্দ্র ৰাভা পিতাৰ নাম: পুলিন ৰাভা ঘৰ নং : ১৬৮ বয়স : 27 লিঙ্গ : পুৰুষ	JSP0599613 ফটো উপলব্ধ	902 নাম : নম্বতা ৰাভা পিতাৰ নাম: পুলিন চন্দ্ৰ ৰাভা ঘৰ নং : ১৬৮ বয়স : 22 লিঙ্গ : মহিলা	JSP1229517 ফটো উপলব্ধ	903 নাম : জনেন্দ্ৰ ৰাভা পিতাৰ নাম: পুলিন চন্দ্ৰ ৰাভা ঘৰ নং : 169 বয়স : 32 লিঙ্গ : পুৰুষ	JSP3182545 ফটো উপলব্ধ
# 904 নাম : মনিকা ৰাভা স্বামীৰ নাম: জনেন্দ্ৰ ৰাভা ঘৰ নং : ১৬৯ বয়স : 29 লিঙ্গ : মহিলা	JSP0065847 ফটো উপলব্ধ	905 নাম : মনোজ মিলি পিতাৰ নাম: মনচেং মিলি ঘৰ নং : ১৭১ বয়স : 34 লিঙ্গ : পুৰুষ	JSP0069559 ফটো উপলব্ধ	906 নাম : গীতা মিলি স্বামীৰ নাম: মনোজ মিলি ঘৰ নং : ১৭১ বয়স : 32 লিঙ্গ : মহিলা	JSP0069609 ফটো উপলব্ধ
907 নাম : জন মিলি পিতাৰ নাম: মনোজ মিলি ঘৰ নং : ১৭১ বয়স : 23 লিঙ্গ : পুৰুষ	JSP1202985 ফটো উপলব্ধ	908 নাম : পুলপুলী মিলি পিতাৰ নাম: মনোজ মিলি ঘৰ নং : 171 বয়স : 19 লিঙ্গ : মহিলা	RAE0218172 ফটো উপলব্ধ	909 নাম : খগেন মিছং পিতাৰ নাম: মহেন মিছং ঘৰ নং : ১৭২ বয়স : 69 লিঙ্গ : পুৰুষ	JSP0069807 ফটো উপলব্ধ
910 নাম : লয় কান্ত মিছং পিতাৰ নাম: খগেন মিছং ঘৰ নং : ১৭২ বয়স : 37 লিঙ্গ : পুৰুষ	JSP0069856 ফটো উপলব্ধ	911 নাম : অঞ্জলী মিছং স্বামীৰ নাম: লয় মিছং ঘৰ নং : ১৭২ বয়স : 34 লিঙ্গ : মহিলা	JSP0069948 ফটো উপলব্ধ	912 নাম : মনজিত মিছং পিতাৰ নাম: লয় কান্ত মিছং ঘৰ নং : 172 বয়স : 22 লিঙ্গ : পুৰুষ	RAE0024943 ফটো উপলব্ধ
913 নাম : আকাশ মিছং পিতাৰ নাম: লয় কান্ত মিছং ঘৰ নং : 172 বয়স : 20 লিঙ্গ : পুৰুষ	RAE0025999 ফটো উপলব্ধ	914 নাম : প্ৰিয়া মিছং পিতাৰ নাম: লয় কান্ত মিছং ঘৰ নং : ১৭২ বয়স : 19 লিঙ্গ : মহিলা	RAE0212324 ফটো উপলব্ধ	915 নাম : মমী বেগন স্বামীৰ নাম: মনজিত মিছং ঘৰ নং : ১৭২ বয়স : 19 লিঙ্গ : মহিলা	RAE0216093 ফটো উপলব্ধ
916 নাম : অশোক ভূঞা পিতাৰ নাম: বদলা ভূঞা ঘৰ নং : ১৭৩ বয়স : 41 লিঙ্গ : পুৰুষ	JSP0070359 ফটো উপলব্ধ	E 917 নাম : মামনি ভূঞা স্বামীৰ নাম: অশোক ভূঞা ঘৰ নং : ১৭৩ বয়স : ৩৭ লিঙ্গ : মহিলা	JSP0070367 ফটো উপলব্ধ	918 নাম : মালবিকা পেগু মাতৃৰ নাম: সৰ্বিতা পেগু ঘৰ নং : 173 বয়স : 26 লিঙ্গ : মহিলা	RAE0066480 ফটো উপলব্ধ
919 নাম : কৰন মুণ্ডা পিতাৰ নাম: সুখলাল মুণ্ডা ঘৰ নং : ১৭৪ বয়স : 30 লিঙ্গ : পুৰুষ	JSP0070987 ফটো উপলব্ধ	920 নাম : কালাই ৰাভা পিতাৰ নাম: ধৰনী ৰাভা ঘৰ নং : ১৭৫ বয়স : 75 লিঙ্গ : পুৰুষ	JSP0008327 ফটো উপলব্ধ	921 নাম : পখিলা ৰাভা স্বামীৰ নাম: কালাই ৰাভা ঘৰ নং : ১৭৫ বয়স : 72 লিঙ্গ : মহিলা	JSP0008328 ফটো উপলব্ধ
922 নাম : গোপাল ৰাভা পিতাৰ নাম: কালাই ৰাভা ঘৰ নং : ১৭৫ বয়স : 50 লিঙ্গ : পুৰুষ	JSP1444026 ফটো উপলব্ধ	923 নাম : গোবিন্দ ৰাভা পিতাৰ নাম: কালাই ৰাভা ঘৰ নং : ১৭৫ বয়স : 47 লিঙ্গ : পুৰুষ	JSP1444037 ফটো উপলব্ধ	924 নাম : কবিতা ৰাভা পিতাৰ নাম: কালাই ৰাভা ঘৰ নং : ১৭৫ বয়স : 38 লিঙ্গ : মহিলা	JSP1444048 ফটো উপলব্ধ
925 নাম : লিলিমাই ৰাভা স্বামীৰ নাম: গোবিন্দ ৰাভা ঘৰ নং : 175 বয়স : 27 লিঙ্গ : মহিলা	RAE0024232 ফটো উপলব্ধ	926 নাম : জীতেন গোহাঁই পিতাৰ নাম: মুখেশ্বৰ গোহাঁই ঘৰ নং : ১৭৬ বয়স : 44 লিঙ্গ : পুৰুষ	JSP0004995 ফটো উপলব্ধ	927 নাম : লক্ষ্মীৰত্নী গোহাঁই স্বামীৰ নাম: জীতেন্দ্র গোহাঁই ঘৰ নং : ১৭৬ বয়স : 31 লিঙ্গ : মহিলা	JSP0004999 ফটো উপলব্ধ
928 নাম : জোনাকী গোঁহাঁই মিৰি পিতাৰ নাম: জীতেন গোঁহাঁই ঘৰ নং : ১৭৬ বয়স : 19 লিঙ্গ : মহিলা	RAE0220301 ফটো উপলব্ধ	929 নাম : বিশাল গগৈ পিতাৰ নাম: আনন্দ গগৈ ঘৰ নং : ১৭৮ বয়স : 29 লিঙ্গ : পুৰুষ	JSP7270671 ফটো উপলব্ধ	930 নাম : জিলিকা দলে গগৈ স্বামীৰ নাম: বিশাল গগৈ ঘৰ নং : 178 বয়স : 29 লিঙ্গ : মহিলা	RAE0066159 ফটো উপলব্ধ



931	JSP7270713	ফটো উপলব্ধ
নাম : শান্তনা পাছাৰ পিতাৰ নাম: দিনেশ পাছাৰ ঘৰ নং : ১৮০ বয়স : 28 লিঙ্গ : পুৰুষ		

932	JSP7270705	ফটো উপলব্ধ
নাম : জয় পাৰ পিতাৰ নাম: পদেশ্বৰ পাৰ ঘৰ নং : ১৮৯ বয়স : 30 লিঙ্গ : পুৰুষ		

933	JSP7270598	ফটো উপলব্ধ
নাম : মনালিছা পাৰ স্বামীৰ নাম: জয় পাৰ ঘৰ নং : ১৮৯ বয়স : 26 লিঙ্গ : মহিলা		

934	RAE0024901	ফটো উপলব্ধ
নাম : সৰ্ব্যা নাথ মিপুন পিতাৰ নাম: সূৰেন মিপুন ঘৰ নং : 190 বয়স : 36 লিঙ্গ : পুৰুষ		

935	RAE0024935	ফটো উপলব্ধ
নাম : মেৰিনা দলে মিপুন স্বামীৰ নাম: সৰ্ব্যা নাথ মিপুন ঘৰ নং : 190 বয়স : 25 লিঙ্গ : মহিলা		

936	RAE0205294	ফটো উপলব্ধ
নাম : নিৰজ পাৰ্দি পিতাৰ নাম: শংকৰ পাৰ্দি ঘৰ নং : 457 বয়স : 20 লিঙ্গ : পুৰুষ		

937	RAE0055764	ফটো উপলব্ধ
নাম : অখশ পাংগিং পিতাৰ নাম: নগেন পাংগিং ঘৰ নং : 536 বয়স : 20 লিঙ্গ : পুৰুষ		

938	JSP9122177	ফটো উপলব্ধ
নাম : মনোজ বাই পিতাৰ নাম: আনেশ্বৰ বাই ঘৰ নং : ৭৯৮ বয়স : 44 লিঙ্গ : পুৰুষ		

939	RAE0089821	ফটো উপলব্ধ
নাম : বঞ্জন চাৰহ পিতাৰ নাম: দুৰ্গা চাৰহ ঘৰ নং : 803 বয়স : 29 লিঙ্গ : পুৰুষ		

940	JSP7270564	ফটো উপলব্ধ
নাম : পনি পাংগিং পাৰ্দি স্বামীৰ নাম: প্ৰশান্ত পাৰ্দি ঘৰ নং : ৮১৮ বয়স : 26 লিঙ্গ : মহিলা		



941	1	RAE0235457	ফটো উপলব্ধ	942	1	RAE0241778	ফটো উপলব্ধ	943	1	RAE0242057	ফটো উপলব্ধ
নাম : পদ্মৰাম দাং পিতাৰ নাম: পুত্ৰ দাং ঘৰ নং : 101 বয়স : 23 লিঙ্গ : পুৰুষ				নাম : জোনালী মিলি পাংগিং স্বামীৰ নাম: আকাশ পাংগিং ঘৰ নং : ৫৩৬ বয়স : 19 লিঙ্গ : মহিলা				নাম : অনজ মৰাং পিতাৰ নাম: মনিকান্ত মৰাং ঘৰ নং : ১৪১ বয়স : 18 লিঙ্গ : পুৰুষ			
944	1	RAE0242222	ফটো উপলব্ধ	945	1	RAE0242271	ফটো উপলব্ধ	946	1	RAE0242495	ফটো উপলব্ধ
নাম : স্নাতা চাৰহ পিতাৰ নাম: বিনোদ চাৰহ ঘৰ নং : ১২৭ বয়স : 19 লিঙ্গ : মহিলা				নাম : নয়ন শইকীয়া পিতাৰ নাম: বিজিত শইকীয়া ঘৰ নং : ৩ বয়স : 18 লিঙ্গ : পুৰুষ				নাম : বিপুল গগৈ পিতাৰ নাম: আনন্দ গগৈ ঘৰ নং : ৪৭ বয়স : 18 লিঙ্গ : পুৰুষ			
947	1	RAE0242586	ফটো উপলব্ধ	948	1	RAE0242909	ফটো উপলব্ধ	949	1	RAE0242925	ফটো উপলব্ধ
নাম : জিতুল চাৰহ পিতাৰ নাম: ফিৰোজ চাৰহ ঘৰ নং : ১২৭ বয়স : 18 লিঙ্গ : পুৰুষ				নাম : পাহী ৰাভা পিতাৰ নাম: লক্ষীৰাম ৰাভা ঘৰ নং : ৭০ বয়স : 19 লিঙ্গ : মহিলা				নাম : প্ৰনব মিপুন পিতাৰ নাম: মনেশ্বৰ মিপুন ঘৰ নং : ১৫৭ বয়স : 18 লিঙ্গ : পুৰুষ			
950	1	RAE0242966	ফটো উপলব্ধ	951	1	RAE0243089	ফটো উপলব্ধ	952	1	RAE0243196	ফটো উপলব্ধ
নাম : উৰিশা দলে পেগু স্বামীৰ নাম: চূৰন পেগু ঘৰ নং : ৭৩ বয়স : 18 লিঙ্গ : মহিলা				নাম : কৃষ্ণ গোৱালা পিতাৰ নাম: ভদ্ৰ গোৱালা ঘৰ নং : ১৩৩ বয়স : 18 লিঙ্গ : পুৰুষ				নাম : তনজ চাৰহ পিতাৰ নাম: বিনোদ চাৰহ ঘৰ নং : ১২৭ বয়স : 18 লিঙ্গ : পুৰুষ			
953	1	RAE0247569	ফটো উপলব্ধ	954	1	RAE0247650	ফটো উপলব্ধ	955	1	RAE0249821	ফটো উপলব্ধ
নাম : কৃষ্ণ চাৰহ পিতাৰ নাম: লাটশ চাৰহ ঘৰ নং : ১৪৬ বয়স : 20 লিঙ্গ : পুৰুষ				নাম : পবাং য়েইন পিতাৰ নাম: মনি কান্ত য়েইন ঘৰ নং : ১২২ বয়স : 20 লিঙ্গ : পুৰুষ				নাম : দীপশিখা পাৰ পিতাৰ নাম: জয় কুমাৰ পাৰ ঘৰ নং : ৭৪ বয়স : 18 লিঙ্গ : মহিলা			
956	1	RAE0250332	ফটো উপলব্ধ	957	1	RAE0250290	ফটো উপলব্ধ	958	1	DWM0474577	ফটো উপলব্ধ
নাম : নিকিদৈ পাৰ পিতাৰ নাম: চোৰেশসিং পাৰ ঘৰ নং : ৯০ বয়স : 18 লিঙ্গ : মহিলা				নাম : ৰাজপল গয়াৰী পিতাৰ নাম: উমেশ গয়াৰী ঘৰ নং : ৪৫ বয়স : 20 লিঙ্গ : পুৰুষ				নাম : ধৰিত্ৰী দলে পিতাৰ নাম: উষ্টিক দলে ঘৰ নং : ১১৬ বয়স : 29 লিঙ্গ : মহিলা			
959	1	JSP0698480	ফটো উপলব্ধ	960	1	JXP0434316	ফটো উপলব্ধ	961	1	JXP0461707	ফটো উপলব্ধ
নাম : বনজন কছাৰী পিতাৰ নাম: বকিম কছাৰী ঘৰ নং : ১২০ বয়স : 27 লিঙ্গ : মহিলা				নাম : বিকাশ দাং পিতাৰ নাম: নবিন দাং ঘৰ নং : ১২০ বয়স : 25 লিঙ্গ : পুৰুষ				নাম : প্ৰচুপ পাৰ পিতাৰ নাম: ৰাজেন পাৰ ঘৰ নং : ১২০ বয়স : 26 লিঙ্গ : পুৰুষ			
962	1	JSP0006860	ফটো উপলব্ধ	963	1	RAE0252650	ফটো উপলব্ধ	964	1	RAE0252734	ফটো উপলব্ধ
নাম : ৰূপা মিপুন পিতাৰ নাম: লাইচন্দ্ৰ মিপুন ঘৰ নং : ১২৩ বয়স : 38 লিঙ্গ : মহিলা				নাম : সাগৰিকা মৰাং পিতাৰ নাম: হেম কান্ত মৰাং ঘৰ নং : ১৪৪ক বয়স : 20 লিঙ্গ : মহিলা				নাম : চন্দ্ৰ চাৰহ পিতাৰ নাম: মনোজ চাৰহ ঘৰ নং : ৫৮ বয়স : 18 লিঙ্গ : পুৰুষ			
965	1	RAE0252809	ফটো উপলব্ধ	966	1	RAE0252908	ফটো উপলব্ধ	967	1	RAE0252973	ফটো উপলব্ধ
নাম : সোনিয়া পাইত পিতাৰ নাম: লাচিত পাইত ঘৰ নং : ১৭ বয়স : 18 লিঙ্গ : মহিলা				নাম : সুৰজ কৰ্মকাৰ পিতাৰ নাম: বৃধুৰাম কৰ্মকাৰ ঘৰ নং : ৯৮ বয়স : 21 লিঙ্গ : পুৰুষ				নাম : দিলীপ গগৈ পিতাৰ নাম: আনন্দ গগৈ ঘৰ নং : ৪৭ বয়স : 21 লিঙ্গ : পুৰুষ			
968	1	RAE0253013	ফটো উপলব্ধ	969	1	RAE0253054	ফটো উপলব্ধ	970	1	RAE0253302	ফটো উপলব্ধ
নাম : জেকচন মৰাং পিতাৰ নাম: জোনাকাৰ মৰাং ঘৰ নং : ১৪৪ বয়স : 21 লিঙ্গ : পুৰুষ				নাম : ৰাজ কুমাৰ পেগু পিতাৰ নাম: শমা পেগু ঘৰ নং : ১২৪ বয়স : 24 লিঙ্গ : পুৰুষ				নাম : ধনীৰাম পাইত পিতাৰ নাম: প্ৰদীপ পাইত ঘৰ নং : ১৪ বয়স : 18 লিঙ্গ : পুৰুষ			



971	1	RAE0253245
নাম : লক্ষ্মী দলে পাংগিং স্বামীৰ নাম: বাইছেল পাংগিং ঘৰ নং : ১৫০ বয়স : 22 লিঙ্গ : মহিলা		
ফটো উপলব্ধ		

972	1	RAE0258459
নাম : লিজা দলে পাৰ স্বামীৰ নাম: প্রাঞ্জল পাৰ ঘৰ নং : ১১ বয়স : 18 লিঙ্গ : মহিলা		
ফটো উপলব্ধ		

973	1	RAE0259101
নাম : প্রাঞ্জল পাৰ পিতাৰ নাম: ফিৰোজ পাৰ ঘৰ নং : ১১ বয়স : 18 লিঙ্গ : পুৰুষ		
ফটো উপলব্ধ		

974	1	RAE0260737
নাম : বনোজ চাৰহ পিতাৰ নাম: যাদৱ চাৰহ ঘৰ নং : ২৮ বয়স : 20 লিঙ্গ : পুৰুষ		
ফটো উপলব্ধ		

975	1	RAE0265744
নাম : চমাৰি কৰ্মকাৰ স্বামীৰ নাম: চুবনজিত কৰ্মকাৰ ঘৰ নং : ২১ বয়স : 24 লিঙ্গ : মহিলা		
ফটো উপলব্ধ		

976	1	RAE0270371
নাম : সুনীল চাৰহ পিতাৰ নাম: সনেট চাৰহ ঘৰ নং : ২৪ বয়স : 22 লিঙ্গ : পুৰুষ		
ফটো উপলব্ধ		

977	1	RAE0270769
নাম : ৰঞ্জিতা মিপুন চাৰহ স্বামীৰ নাম: মহেশ চাৰহ ঘৰ নং : ২৪ বয়স : 20 লিঙ্গ : মহিলা		
ফটো উপলব্ধ		

978	1	RAE0270934
নাম : স্বপ্না কৰ্মকাৰ পিতাৰ নাম: তেৰুং কৰ্মকাৰ ঘৰ নং : ১৬৭ বয়স : 18 লিঙ্গ : মহিলা		
ফটো উপলব্ধ		

979	1	RAE0274332
নাম : আঙ্গন মৰাং স্বামীৰ নাম: বিশ্বজিত মৰাং ঘৰ নং : ১৪১ বয়স : 25 লিঙ্গ : মহিলা		
ফটো উপলব্ধ		

980	1	RAE0274381
নাম : সুনেনা কৰ্মকাৰ পিতাৰ নাম: বাবুল কৰ্মকাৰ ঘৰ নং : ১৬৪ বয়স : 19 লিঙ্গ : মহিলা		
ফটো উপলব্ধ		



981	1	RAE0280826
নাম : বুনাৰু কাযুম পাৰ মাতৃৰ নাম: বুমিতা পাৰ ঘৰ নং : ৭৫ বয়স : 19 লিঙ্গ : মহিলা		
ফটো উপলব্ধ		

982	1	RAE0280818
নাম : মীনা পেগু চাৰহ স্বামীৰ নাম: বনোজ চাৰহ ঘৰ নং : ১৮ বয়স : 18 লিঙ্গ : মহিলা		
ফটো উপলব্ধ		

983	1	RAE0280792
নাম : চয়নীকা পাৰ মাতৃৰ নাম: চেনীমাই পাৰ ঘৰ নং : ১১ বয়স : 30 লিঙ্গ : মহিলা		
ফটো উপলব্ধ		

984	1	RAE0282269
নাম : নৰেন ৰাভা পিতাৰ নাম: হেন্ডা ৰাভা ঘৰ নং : ১৩৫ বয়স : 18 লিঙ্গ : পুৰুষ		
ফটো উপলব্ধ		

985	1	RAE0283572
নাম : বীমা পেগু চাৰহ স্বামীৰ নাম: বনজ চাৰহ ঘৰ নং : ১৫৬ বয়স : 24 লিঙ্গ : মহিলা		
ফটো উপলব্ধ		

## ভোটাৰৰ সাৰাংশ

## A) ভোটাৰৰ সংখ্যা

	তালিকাৰ প্ৰকাৰ	তালিকাৰ চিনাক্তকৰণ	ভোটাৰৰ সংখ্যা							
			পুৰুষ	মহিলা	৩য় লিঙ্গ	মুঠ				
I	মূল তালিকা	মূল তালিকা	বিশেষ সংশোধন, 2026 চনৰ পূৰ্বৰ 2025 চনৰ মূল তালিকাৰ লগত থকা সংযোজন সমূহ একত্ৰিতকৰণ কৰা তালিকা।				466	474	0	940
II	যোগ তালিকা	পৰিপূৰক 1	বিশেষ সংক্ষিপ্ত সংশোধন, 2026				22	18	0	40
		পৰিপূৰক 2	অনবিচ্ছিন্ন সংশোধন 2026				1	4	0	5
			মুঠ				23	22	0	45
III	বিয়োজন তালিকা	পৰিপূৰক 1	বিশেষ সংক্ষিপ্ত সংশোধন, 2026				12	21	0	33
		পৰিপূৰক 2	অনবিচ্ছিন্ন সংশোধন 2026				1	1	0	2
			মুঠ				13	22	0	35
IV	লিংগ ক্ষেত্ৰত পৰিবৰ্তনৰ বাবে পাৰ্থক্য					0	0	0	0	
এই সংশোধনৰ পিছত ভোটাৰ তালিকাত ভোটাৰৰ মুঠ সংখ্যা (I+II-III+IV)						476	474	0	950	

## B) শুধৰনীৰ সংখ্যা

তালিকাৰ প্ৰকাৰ	তালিকাৰ চিনাক্তকৰণ	শুধৰনীৰ সংখ্যা
পৰিপূৰক 1	বিশেষ সংক্ষিপ্ত সংশোধন, 2026	17
পৰিপূৰক 2	অনবিচ্ছিন্ন সংশোধন 2026	0
	মুঠ	17

নিৰ্বাচক পঞ্জীয়ন বিষয়াৰ স্বাক্ষৰ

E-মৃত, S-স্থানান্তৰিত/ বাসস্থান পৰিবৰ্তন, R-প্ৰতিলিপি, M-নিখোজ, Q-অযোগ্য