



ভোটাৰ তালিকা 2026 S03 অসম

বিধানসভা সমষ্টিৰ নম্বৰ, নাম আৰু সংৰক্ষণৰ স্থিতি : 80 - জোনাই (অনুসূচিত জনজাতি)		খণ্ড নং : 166			
এই বিধানসভা সমষ্টিত কোন সংসদীয় সমষ্টিৰ অন্তৰ্গত তাৰ নম্বৰ, নাম আৰু সংৰক্ষণ স্থিতি : 12 - লক্ষীমপুৰ (সাধাৰণ)					
1. সংশোধনৰ বিৱৰণ					
সংশোধনৰ বছৰ	2026	তালিকাৰ চিনাক্তকৰণ			
ভিত্তি তাৰিখ	01-04-2026	বিশেষ সংশোধন, 2026 চনৰ পূৰ্বৰ 2025 চনৰ মূল তালিকাৰ লগত থকা সংযোজন সমূহ একত্ৰিতকৰণ কৰা তালিকা।			
সংশোধনৰ প্ৰকাৰ	বিশেষ সংশোধন 2026				
প্ৰকাশনৰ তাৰিখ	23-03-2026				
2. খণ্ড আৰু ভোটগ্ৰহন কেন্দ্ৰৰ বিৱৰণ					
খণ্ডৰ অন্তৰ্গত এলেকা সমূহৰ নম্বৰ আৰু নাম					
1-চিমেন চাপৰি	মূল চহৰ/গাওঁ		: নং ৩ চিমেন চাপৰি		
2-লক্ষীমপুৰীয়া	ৱাৰ্ড নং		:		
	ডাকঘৰ		: চিমেন চাপৰি		
	পুলিচ থানা		: চিমেন চাপৰি		
	ব্লক		: মুৰ্কেচেলেক জনজাতি উন্নয়ন খণ্ড		
	ৰাজহ চক্ৰ		: জোনাই		
	জিলা		: ধেমাজি		
	পিনকোড		: 787061		
3. ভোটগ্ৰহন কেন্দ্ৰৰ বিৱৰণ					
ভোটগ্ৰহন কেন্দ্ৰৰ নম্বৰ আৰু নাম :		ভোটগ্ৰহন কেন্দ্ৰৰ প্ৰকাৰ (পুৰুষ/মহিলা/সাধাৰণ)		সাধাৰণ	
166 - চিমেন চাপৰি এল পি স্কুল বুম নং ৩		খণ্ডৰ অন্তৰ্গত সহায়ক ভোটগ্ৰহন কেন্দ্ৰৰ সংখ্যা :		0	
ভোটগ্ৰহন কেন্দ্ৰৰ ঠিকনা :					
চিমেন চাপৰি এল পি স্কুল, বুম নং ৩, নং ৩ চিমেন চাপৰি					
4. ভোটাৰৰ সংখ্যা					
আৰম্ভনি ক্ৰমিক নং	শেষ ক্ৰমিক নং	মুঠ ভোটাৰ			
		পুৰুষ	মহিলা	৩য় লিঙ্গ	মুঠ
1	830	385	373	0	758

নিৰ্বাচক পঞ্জীয়ন বিষয়াৰ স্বাক্ষৰ

Nazri Naksha

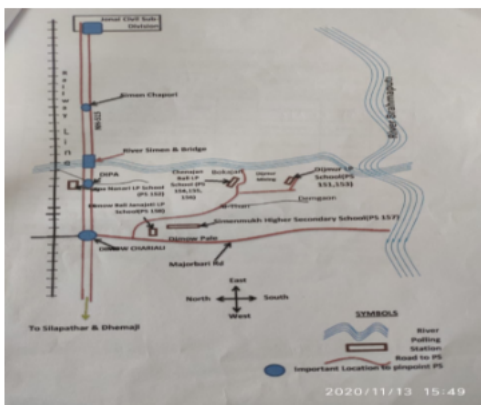

Google Map View



Polling Station Building Front View



ভোটগ্ৰহন কেন্দ্ৰৰ সন্মুখৰ দৃশ্য



Cad View

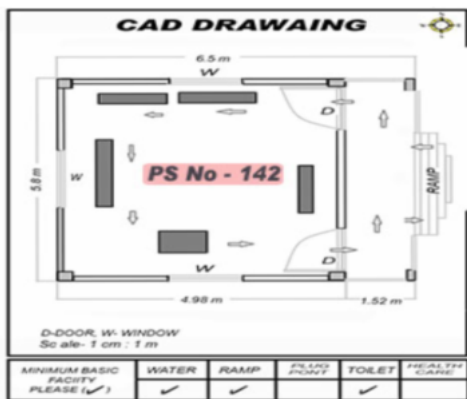

Key MAP View





<p>R 1 JSP0583062</p> <p>নাম : পূৰ্ণ বড়ো পিতাৰ নাম : অগালা বড়ো ঘৰ নং : 0 বয়স : 27 লিঙ্গ : পুৰুষ</p> <p>ফটো উপলব্ধ</p>	<p>2 JSP0736306</p> <p>নাম : দীপৰঞ্জন থাপা মাতৃৰ নাম : বিণা দাস ঘৰ নং : 2 বয়স : 27 লিঙ্গ : পুৰুষ</p> <p>ফটো উপলব্ধ</p>	<p>S 3 JSP1254597</p> <p>নাম : বেন দাস স্বামীৰ নাম : মহেশ দাস ঘৰ নং : 3 বয়স : 57 লিঙ্গ : মহিলা</p> <p>ফটো উপলব্ধ</p>
<p>S 4 JSP1119429</p> <p>নাম : আৰতী দাস পিতাৰ নাম : মহেশ দাস ঘৰ নং : 9 বয়স : 42 লিঙ্গ : মহিলা</p> <p>ফটো উপলব্ধ</p>	<p>S 5 JSP1254600</p> <p>নাম : বাজীৰ দাস পিতাৰ নাম : মহেশ দাস ঘৰ নং : 3 বয়স : 37 লিঙ্গ : পুৰুষ</p> <p>ফটো উপলব্ধ</p>	<p>6 JSP1254622</p> <p>নাম : মিনতি দাস পিতাৰ নাম : মহেশ দাস ঘৰ নং : 3 বয়স : 34 লিঙ্গ : মহিলা</p> <p>ফটো উপলব্ধ</p>
<p>S 7 JSP1254611</p> <p>নাম : সঞ্জীৱ দাস পিতাৰ নাম : মহেশ দাস ঘৰ নং : 3 বয়স : 33 লিঙ্গ : পুৰুষ</p> <p>ফটো উপলব্ধ</p>	<p>S 8 JSP0143180</p> <p>নাম : ডালিমি কোঁৱৰ দাস স্বামীৰ নাম : বাজীৰ দাস ঘৰ নং : 9 বয়স : 31 লিঙ্গ : মহিলা</p> <p>ফটো উপলব্ধ</p>	<p>9 JSP1254644</p> <p>নাম : দিপামনি দাস স্বামীৰ নাম : চিকন দাস ঘৰ নং : 4 বয়স : 52 লিঙ্গ : মহিলা</p> <p>ফটো উপলব্ধ</p>
<p>10 JSP1119486</p> <p>নাম : পুষ্পাঞ্জলী দাস স্বামীৰ নাম : উত্তম দাস ঘৰ নং : 8 বয়স : 29 লিঙ্গ : মহিলা</p> <p>ফটো উপলব্ধ</p>	<p>11 JSP0166959</p> <p>নাম : উত্তম দাস পিতাৰ নাম : চিকন দাস ঘৰ নং : 8 বয়স : 28 লিঙ্গ : পুৰুষ</p> <p>ফটো উপলব্ধ</p>	<p>12 JSP0215863</p> <p>নাম : গজেন দাস মাতৃৰ নাম : দিপামনি দাস ঘৰ নং : 8 বয়স : 26 লিঙ্গ : পুৰুষ</p> <p>ফটো উপলব্ধ</p>
<p>13 JSP0736074</p> <p>নাম : পল্লৱ দাস মাতৃৰ নাম : দিপামনি দাস ঘৰ নং : 8 বয়স : 25 লিঙ্গ : পুৰুষ</p> <p>ফটো উপলব্ধ</p>	<p>14 JSP1254655</p> <p>নাম : থানেশ্বৰ দাস পিতাৰ নাম : বিকোদৰ দাস ঘৰ নং : 5 বয়স : 62 লিঙ্গ : পুৰুষ</p> <p>ফটো উপলব্ধ</p>	<p>15 JSP1254677</p> <p>নাম : চন্দ্ৰ দাস পিতাৰ নাম : থানেশ্বৰ দাস ঘৰ নং : 5 বয়স : 42 লিঙ্গ : পুৰুষ</p> <p>ফটো উপলব্ধ</p>
<p>16 JSP1254699</p> <p>নাম : চম্পা দাস স্বামীৰ নাম : চন্দ্ৰ দাস ঘৰ নং : 5 বয়স : 42 লিঙ্গ : মহিলা</p> <p>ফটো উপলব্ধ</p>	<p>17 JSP1254688</p> <p>নাম : কান দাস পিতাৰ নাম : থানেশ্বৰ দাস ঘৰ নং : 5 বয়স : 38 লিঙ্গ : পুৰুষ</p> <p>ফটো উপলব্ধ</p>	<p>18 JSP1254713</p> <p>নাম : অঞ্জলি দাস স্বামীৰ নাম : বসন্ত দাস ঘৰ নং : 5 বয়স : 34 লিঙ্গ : মহিলা</p> <p>ফটো উপলব্ধ</p>
<p>19 JSP1254702</p> <p>নাম : মহন্ত দাস পিতাৰ নাম : থানেশ্বৰ দাস ঘৰ নং : 5 বয়স : 33 লিঙ্গ : পুৰুষ</p> <p>ফটো উপলব্ধ</p>	<p>20 JSP0143511</p> <p>নাম : ৰিংকু দাস স্বামীৰ নাম : মহন্ত দাস ঘৰ নং : 5 বয়স : 28 লিঙ্গ : মহিলা</p> <p>ফটো উপলব্ধ</p>	<p>21 JSP0390914</p> <p>নাম : মাধৱ দাস পিতাৰ নাম : থানেশ্বৰ দাস ঘৰ নং : 5 বয়স : 25 লিঙ্গ : পুৰুষ</p> <p>ফটো উপলব্ধ</p>
<p>22 JSP1202506</p> <p>নাম : অৰুণজ্যোতি দাস পিতাৰ নাম : থানেশ্বৰ দাস ঘৰ নং : 5 বয়স : 22 লিঙ্গ : পুৰুষ</p> <p>ফটো উপলব্ধ</p>	<p>23 JSP1254724</p> <p>নাম : বৃধিন চুতীয়া পিতাৰ নাম : বৰ চুতীয়া ঘৰ নং : 6 বয়স : 65 লিঙ্গ : পুৰুষ</p> <p>ফটো উপলব্ধ</p>	<p>24 JSP1254735</p> <p>নাম : ৰাজু দাস পিতাৰ নাম : সুতিৰাম দাস ঘৰ নং : 7 বয়স : 44 লিঙ্গ : পুৰুষ</p> <p>ফটো উপলব্ধ</p>
<p>25 JSP1254746</p> <p>নাম : স্বপ্না দাস পিতাৰ নাম : সুতিৰাম দাস ঘৰ নং : 7 বয়স : 39 লিঙ্গ : মহিলা</p> <p>ফটো উপলব্ধ</p>	<p>26 JSP1254757</p> <p>নাম : ৰাজ কুমাৰ দাস পিতাৰ নাম : সুতিৰাম দাস ঘৰ নং : 7 বয়স : 37 লিঙ্গ : পুৰুষ</p> <p>ফটো উপলব্ধ</p>	<p>27 JSP1254768</p> <p>নাম : ৰজীৱ দাস পিতাৰ নাম : সুতিৰাম দাস ঘৰ নং : 7 বয়স : 33 লিঙ্গ : পুৰুষ</p> <p>ফটো উপলব্ধ</p>
<p>28 JSP1254779</p> <p>নাম : ৰাজা দাস পিতাৰ নাম : সুতিৰাম দাস ঘৰ নং : 7 বয়স : 32 লিঙ্গ : পুৰুষ</p> <p>ফটো উপলব্ধ</p>	<p>29 JSP1254791</p> <p>নাম : লক্ষ্মীমাই দাস স্বামীৰ নাম : ৰাজ কুমাৰ দাস ঘৰ নং : 7 বয়স : 32 লিঙ্গ : মহিলা</p> <p>ফটো উপলব্ধ</p>	<p>30 JSP0182618</p> <p>নাম : মনঞ্জু বৰ্মন পিতাৰ নাম : জন্তু বৰ্মন ঘৰ নং : 7 বয়স : 31 লিঙ্গ : মহিলা</p> <p>ফটো উপলব্ধ</p>



31 নাম : বতেশ্বৰ চৌধুৰী পিতাৰ নাম: গেধল চৌধুৰী ঘৰ নং : 8 বয়স : 55 লিঙ্গ : পুৰুষ	JSP1254804 ফটো উপলব্ধ	32 নাম : প্ৰতিমা চৌধুৰী স্বামীৰ নাম: বতেশ্বৰ চৌধুৰী ঘৰ নং : 8 বয়স : 47 লিঙ্গ : মহিলা	JSP1254815 ফটো উপলব্ধ	33 নাম : উপেন্দ্ৰ চৌধুৰী পিতাৰ নাম: বতেশ্বৰ চৌধুৰী ঘৰ নং : 8 বয়স : 29 লিঙ্গ : পুৰুষ	JSP0246298 ফটো উপলব্ধ
34 নাম : প্ৰিয়ংকা পাঠক চৌধুৰী স্বামীৰ নাম: উপেন্দ্ৰ চৌধুৰী ঘৰ নং : 8 বয়স : 26 লিঙ্গ : মহিলা	JSP1119569 ফটো উপলব্ধ	35 নাম : জানমনি চৌধুৰী পিতাৰ নাম: বতেশ্বৰ চৌধুৰী ঘৰ নং : 8 বয়স : 26 লিঙ্গ : মহিলা	JSP1119551 ফটো উপলব্ধ	E 36 নাম : আৰতি গোস্বামী স্বামীৰ নাম: লীলাস্বৰ গোস্বামী ঘৰ নং : 9 বয়স : 64 লিঙ্গ : মহিলা	JSP1254826 ফটো উপলব্ধ
37 নাম : দিপেন গোস্বামী পিতাৰ নাম: লীলাস্বৰ গোস্বামী ঘৰ নং : 9 বয়স : 39 লিঙ্গ : পুৰুষ	JSP1254837 ফটো উপলব্ধ	S2 38 নাম : কুঞ্জ মজুমদাৰ স্বামীৰ নাম: বৰন মজুমদাৰ ঘৰ নং : 9 বয়স : 37 লিঙ্গ : মহিলা	JSP1254848 ফটো উপলব্ধ	39 নাম : হৰকান্ত গোস্বামী পিতাৰ নাম: লীলাস্বৰ গোস্বামী ঘৰ নং : 9 বয়স : 30 লিঙ্গ : পুৰুষ	JSP1260408 ফটো উপলব্ধ
40 নাম : ধনজ্যোতি চতীয়া গোস্বামী স্বামীৰ নাম: দিপেন গোস্বামী ঘৰ নং : 9 বয়স : 30 লিঙ্গ : মহিলা	JSP0533612 ফটো উপলব্ধ	41 নাম : পিংকী বৰগোস্বামী স্বামীৰ নাম: হৰকান্ত বৰগোস্বামী ঘৰ নং : 9 বয়স : 20 লিঙ্গ : মহিলা	RAE0173112 ফটো উপলব্ধ	42 নাম : প্ৰেম বৰুৱা পিতাৰ নাম: ডিব্বেধৰ বৰুৱা ঘৰ নং : 10 বয়স : 61 লিঙ্গ : পুৰুষ	JSP1254859 ফটো উপলব্ধ
43 নাম : মিনা বৰুৱা স্বামীৰ নাম: প্ৰেম বৰুৱা ঘৰ নং : 10 বয়স : 59 লিঙ্গ : মহিলা	JSP1254860 ফটো উপলব্ধ	44 নাম : মনোৰঞ্জন বৰুৱা পিতাৰ নাম: প্ৰেম বৰুৱা ঘৰ নং : 10 বয়স : 30 লিঙ্গ : পুৰুষ	JSP1260726 ফটো উপলব্ধ	45 নাম : বিনিকা গগৈ বৰুৱা স্বামীৰ নাম: মনোৰঞ্জন বৰুৱা ঘৰ নং : 10 বয়স : 24 লিঙ্গ : মহিলা	JSP1119536 ফটো উপলব্ধ
46 নাম : নাৰায়ন বৰুৱা পিতাৰ নাম: ডিব্বেধৰ বৰুৱা ঘৰ নং : 11 বয়স : 51 লিঙ্গ : পুৰুষ	JSP1254871 ফটো উপলব্ধ	47 নাম : কুন্তি বৰুৱা স্বামীৰ নাম: নাৰায়ন বৰুৱা ঘৰ নং : 11 বয়স : 46 লিঙ্গ : মহিলা	JSP1254882 ফটো উপলব্ধ	48 নাম : দিপিকা নাথ স্বামীৰ নাম: ত্ৰিকেন্দ নাথ ঘৰ নং : 13 বয়স : 56 লিঙ্গ : মহিলা	JSP1254928 ফটো উপলব্ধ
49 নাম : তপন নাথ পিতাৰ নাম: চিবেন্দ্ৰ নাথ ঘৰ নং : 13 বয়স : 31 লিঙ্গ : পুৰুষ	JSP1260737 ফটো উপলব্ধ	50 নাম : মণিকা বৰা নাথ স্বামীৰ নাম: তপন নাথ ঘৰ নং : 13 বয়স : 26 লিঙ্গ : মহিলা	JSP0558692 ফটো উপলব্ধ	51 নাম : কিৰন লোধ স্বামীৰ নাম: হৰিপদ লোধ ঘৰ নং : 14 বয়স : 64 লিঙ্গ : মহিলা	JSP1254939 ফটো উপলব্ধ
52 নাম : সপন লোধ পিতাৰ নাম: হৰিপদ লোধ ঘৰ নং : 14 বয়স : 49 লিঙ্গ : পুৰুষ	JSP1254940 ফটো উপলব্ধ	53 নাম : বিবেক লোধ পিতাৰ নাম: হৰিপদ লোধ ঘৰ নং : 14 বয়স : 47 লিঙ্গ : পুৰুষ	JSP1254962 ফটো উপলব্ধ	54 নাম : সুদীপ লোধ পিতাৰ নাম: হৰিপদ লোধ ঘৰ নং : 14 বয়স : 41 লিঙ্গ : পুৰুষ	JSP1254973 ফটো উপলব্ধ
55 নাম : মাম্পী লোধ স্বামীৰ নাম: সপন লোধ ঘৰ নং : 14 বয়স : 38 লিঙ্গ : মহিলা	JSP1254951 ফটো উপলব্ধ	56 নাম : অন্ধা লোধ পিতাৰ নাম: বিবেক লোধ ঘৰ নং : 14 বয়স : 19 লিঙ্গ : মহিলা	RAE0216952 ফটো উপলব্ধ	57 নাম : শিবকৰন শৰ্মা পিতাৰ নাম: শ্যামসুন্দৰ শৰ্মা ঘৰ নং : 15 বয়স : 64 লিঙ্গ : পুৰুষ	JSP1254995 ফটো উপলব্ধ
58 নাম : নৰসিং শৰ্মা পিতাৰ নাম: শ্যামসুন্দৰ শৰ্মা ঘৰ নং : 15 বয়স : 62 লিঙ্গ : পুৰুষ	JSP1255001 ফটো উপলব্ধ	59 নাম : ঔমপকাশ শৰ্মা পিতাৰ নাম: শ্যামসুন্দৰ শৰ্মা ঘৰ নং : 15 বয়স : 54 লিঙ্গ : পুৰুষ	JSP1255012 ফটো উপলব্ধ	60 নাম : বিমলা শৰ্মা স্বামীৰ নাম: ঔমপকাশ শৰ্মা ঘৰ নং : 15 বয়স : 48 লিঙ্গ : মহিলা	JSP1255034 ফটো উপলব্ধ



61 নাম : জগদিশ শৰ্মা পিতাৰ নাম: শিৱকৰন শৰ্মা ঘৰ নং : 15 বয়স : 44 লিঙ্গ : পুৰুষ	JSP1255023 ফটো উপলব্ধ	62 নাম : কন্যালাল শৰ্মা পিতাৰ নাম: শিৱকৰন শৰ্মা ঘৰ নং : 15 বয়স : 42 লিঙ্গ : পুৰুষ	JSP1255045 ফটো উপলব্ধ	63 নাম : দিগন্ত সন্দিকৈ পিতাৰ নাম: নলেশ্বৰ সন্দিকৈ ঘৰ নং : 16 বয়স : 69 লিঙ্গ : পুৰুষ	JSP1255056 ফটো উপলব্ধ
64 নাম : গুন সন্দিকৈ স্বামীৰ নাম: দিগন্ত সন্দিকৈ ঘৰ নং : 16 বয়স : 59 লিঙ্গ : মহিলা	JSP1255067 ফটো উপলব্ধ	65 নাম : সনাতন সন্দিকৈ পিতাৰ নাম: মধু ৰাম হানডিক ঘৰ নং : 16 বয়স : 49 লিঙ্গ : পুৰুষ	JSP1255090 ফটো উপলব্ধ	S 66 নাম : চুমু সন্দিকৈ পিতাৰ নাম: দিগন্ত সন্দিকৈ ঘৰ নং : 16 বয়স : 38 লিঙ্গ : মহিলা	JSP1255089 ফটো উপলব্ধ
67 নাম : চন্দন সন্দিকৈ পিতাৰ নাম: দিগন্ত সন্দিকৈ ঘৰ নং : 16 বয়স : 31 লিঙ্গ : পুৰুষ	JSP1260759 ফটো উপলব্ধ	68 নাম : প্ৰাঞ্জল সন্দিকৈ পিতাৰ নাম: দিগন্ত সন্দিকৈ ঘৰ নং : 16 বয়স : 29 লিঙ্গ : পুৰুষ	JSP1260748 ফটো উপলব্ধ	69 নাম : নৱ কুমাৰ দাস পিতাৰ নাম: কমল দাস ঘৰ নং : 16 বয়স : 25 লিঙ্গ : পুৰুষ	JSP0736322 ফটো উপলব্ধ
70 নাম : জীৱন বৰুৱা পিতাৰ নাম: মনপুৰ বৰুৱা ঘৰ নং : 17 বয়স : 63 লিঙ্গ : পুৰুষ	JSP1255103 ফটো উপলব্ধ	71 নাম : মিৰাজ্যোতি বৰুৱা স্বামীৰ নাম: জীৱন বৰুৱা ঘৰ নং : 17 বয়স : 56 লিঙ্গ : মহিলা	JSP1255114 ফটো উপলব্ধ	72 নাম : নয়নজ্যোতি বৰুৱা পিতাৰ নাম: জীৱন বৰুৱা ঘৰ নং : 17 বয়স : 37 লিঙ্গ : পুৰুষ	JSP1255125 ফটো উপলব্ধ
73 নাম : নৱজ্যোতি বৰুৱা পিতাৰ নাম: জীৱন বৰুৱা ঘৰ নং : 17 বয়স : 31 লিঙ্গ : পুৰুষ	JSP1260771 ফটো উপলব্ধ	74 নাম : কল্যানজ্যোতি বৰুৱা পিতাৰ নাম: জীৱন বৰুৱা ঘৰ নং : 17 বয়স : 30 লিঙ্গ : পুৰুষ	JSP1260760 ফটো উপলব্ধ	75 নাম : হৰেন ঠেঙাল পিতাৰ নাম: উদ্ধৱ ঠেঙাল ঘৰ নং : 21 বয়স : 68 লিঙ্গ : পুৰুষ	JSP1255181 ফটো উপলব্ধ
E 76 নাম : চন্দ্ৰপ্ৰভা গগৈ স্বামীৰ নাম: হৰেন গগৈ ঘৰ নং : 21 বয়স : 61 লিঙ্গ : মহিলা	JSP1255192 ফটো উপলব্ধ	77 নাম : যতিন ঠেঙাল পিতাৰ নাম: হৰেন ঠেঙাল ঘৰ নং : 21 বয়স : 42 লিঙ্গ : পুৰুষ	JSP1255205 ফটো উপলব্ধ	78 নাম : সঞ্জীৱ ঠেঙাল পিতাৰ নাম: হৰেন ঠেঙাল ঘৰ নং : 21 বয়স : 41 লিঙ্গ : পুৰুষ	JSP1255216 ফটো উপলব্ধ
79 নাম : পৰিমা গগৈ স্বামীৰ নাম: সঞ্জীৱ গগৈ ঘৰ নং : 21 বয়স : 37 লিঙ্গ : মহিলা	JSP1255227 ফটো উপলব্ধ	# 80 নাম : পৰিমা গগৈ স্বামীৰ নাম: যতিন ঠেঙাল ঘৰ নং : 21 বয়স : 36 লিঙ্গ : মহিলা	JSP0215251 ফটো উপলব্ধ	81 নাম : নিলিমা গগৈ স্বামীৰ নাম: তৰুন গগৈ ঘৰ নং : 22 বয়স : 50 লিঙ্গ : মহিলা	JSP1255250 ফটো উপলব্ধ
82 নাম : দিব্যকমল গগৈ পিতাৰ নাম: তৰুন গগৈ ঘৰ নং : 22 বয়স : 30 লিঙ্গ : পুৰুষ	JSP1260500 ফটো উপলব্ধ	83 নাম : বিদ্যাজ্যোতি গগৈ মাতৃৰ নাম: নিলিমা গগৈ ঘৰ নং : 22 বয়স : 27 লিঙ্গ : পুৰুষ	JSP0037473 ফটো উপলব্ধ	84 নাম : বদন গোহাই পিতাৰ নাম: লিলেশ্বৰ গোহাই ঘৰ নং : 23 বয়স : 70 লিঙ্গ : পুৰুষ	JSP1255261 ফটো উপলব্ধ
85 নাম : শুৱলা গোহাই স্বামীৰ নাম: বদন গোহাই ঘৰ নং : 23 বয়স : 62 লিঙ্গ : মহিলা	JSP1255272 ফটো উপলব্ধ	# 86 নাম : বিভা মনি দুৱৰা স্বামীৰ নাম: জিতেন বৰগোহাই ঘৰ নং : 23 বয়স : 39 লিঙ্গ : মহিলা	JSP1255318 ফটো উপলব্ধ	87 নাম : মুকুট গোহাই পিতাৰ নাম: বদন গোহাই ঘৰ নং : 23 বয়স : 37 লিঙ্গ : পুৰুষ	JSP1255307 ফটো উপলব্ধ
88 নাম : হেমন্ত বৰগোহাই পিতাৰ নাম: বদন চন্দ্ৰ বৰগোহাই ঘৰ নং : 23 বয়স : 31 লিঙ্গ : পুৰুষ	JSP0215715 ফটো উপলব্ধ	89 নাম : পাপৰী গোহাই পিতাৰ নাম: বদন গোহাই ঘৰ নং : 23 বয়স : 31 লিঙ্গ : মহিলা	JSP1260511 ফটো উপলব্ধ	# 90 নাম : নগেন শৰ্মা পিতাৰ নাম: ডম্বুধৰ শৰ্মা ঘৰ নং : 25 বয়স : 72 লিঙ্গ : পুৰুষ	JSP1255330 ফটো উপলব্ধ



91 নাম : বিভূতি বৰুৱা পিতাৰ নাম: ঘনকান্ত বৰুৱা ঘৰ নং : 24 বয়স : 63 লিঙ্গ : পুৰুষ	JSP1255329	# 92 নাম : তুলমনি দেৱী স্বামীৰ নাম: নগেন শৰ্মা ঘৰ নং : 25 বয়স : 60 লিঙ্গ : মহিলা	JSP1255341	93 নাম : কুঞ্জ বৰুৱা স্বামীৰ নাম: বিভূতি বৰুৱা ঘৰ নং : 24 বয়স : 54 লিঙ্গ : মহিলা	JSP1260522
# 94 নাম : ভাস্কৰজিত সভা পণ্ডিত পিতাৰ নাম: নগেন পণ্ডিত ঘৰ নং : 25 বয়স : 39 লিঙ্গ : পুৰুষ	JSP1255352	# 95 নাম : ময়ূৰ কৃষ্ণ সভাপণ্ডিত পিতাৰ নাম: নগেন শৰ্মা ঘৰ নং : 25 ক বয়স : 38 লিঙ্গ : পুৰুষ	JSP1255363	96 নাম : পল্লৱী শইকীয়া বৰুৱা স্বামীৰ নাম: কমল বৰুৱা ঘৰ নং : 28 বয়স : 37 লিঙ্গ : মহিলা	JSP0377515
# 97 নাম : পপি দেৱী স্বামীৰ নাম: ভাস্কৰজ্যোতি সৱপণ্ডিত ঘৰ নং : 25 বয়স : 33 লিঙ্গ : মহিলা	JSP0223883	98 নাম : দীপৰাজ বৰুৱা পিতাৰ নাম: বিভূতি বৰুৱা ঘৰ নং : 24 বয়স : 32 লিঙ্গ : পুৰুষ	JSP1260533	# 99 নাম : গায়ত্ৰী শৰ্মা স্বামীৰ নাম: ময়ূৰ কৃষ্ণ সভাপণ্ডিত ঘৰ নং : 25 ক বয়স : 31 লিঙ্গ : মহিলা	JSP0223842
100 নাম : মনৰূপ বৰুৱা পিতাৰ নাম: বিভূতি বৰুৱা ঘৰ নং : 24 বয়স : 30 লিঙ্গ : পুৰুষ	JSP1260544	101 নাম : দিপালী গগৈ স্বামীৰ নাম: ভদেশ্বৰ গগৈ ঘৰ নং : 26 বয়স : 52 লিঙ্গ : মহিলা	JSP1255374	102 নাম : প্ৰনৱ গগৈ পিতাৰ নাম: ভদেশ্বৰ গগৈ ঘৰ নং : 26 বয়স : 37 লিঙ্গ : পুৰুষ	JSP1255385
103 নাম : পাপলী বৰ্মন স্বামীৰ নাম: প্ৰনৱ গগৈ ঘৰ নং : 26 বয়স : 33 লিঙ্গ : মহিলা	RAE0105775	104 নাম : হোমেন গগৈ পিতাৰ নাম: দিপালী গগৈ ঘৰ নং : 26 বয়স : 31 লিঙ্গ : পুৰুষ	JSP1260782	105 নাম : লিপিকা গগৈ পিতাৰ নাম: জাশ্বি গগৈ ঘৰ নং : 26 বয়স : 26 লিঙ্গ : মহিলা	JSP0169144
E 106 নাম : সাৱিত্ৰী গগৈ স্বামীৰ নাম: ধনিৰাম গগৈ ঘৰ নং : 27 বয়স : 56 লিঙ্গ : মহিলা	JSP1260793	107 নাম : ধমেন্দ গগৈ পিতাৰ নাম: ধনিৰাম গগৈ ঘৰ নং : 27 বয়স : 42 লিঙ্গ : পুৰুষ	JSP1255410	108 নাম : জ্যোতি গগৈ স্বামীৰ নাম: ধমেন্দ গগৈ ঘৰ নং : 27 বয়স : 41 লিঙ্গ : মহিলা	JSP1260806
E2 109 নাম : অজেন বৰ গোহাঁই পিতাৰ নাম: বৰ্ণা বৰ গোহাঁই ঘৰ নং : 28 বয়স : 89 লিঙ্গ : পুৰুষ	JSP1255465	110 নাম : পৰশ বৰ গোহাঁই স্বামীৰ নাম: অজেন বৰ গোহাঁই ঘৰ নং : 28 বয়স : 84 লিঙ্গ : মহিলা	JSP1255476	#2 111 নাম : হৰেন্দ্ৰ বৰগোহাঁই পিতাৰ নাম: অজেন বৰগোহাঁই ঘৰ নং : 28 বয়স : 56 লিঙ্গ : পুৰুষ	JSP1255443
#2 112 নাম : কুসুম লাহন বৰগোহাঁই স্বামীৰ নাম: হৰেন্দ্ৰ বৰগোহাঁই ঘৰ নং : 28 বয়স : 52 লিঙ্গ : মহিলা	JSP1255454	113 নাম : লক্ষী বৰ গোহাঁই পিতাৰ নাম: অজেন বৰ গোহাঁই ঘৰ নং : 28 বয়স : 49 লিঙ্গ : পুৰুষ	JSP1255487	114 নাম : লেখন বৰ গোহাঁই পিতাৰ নাম: অজেন বৰ গোহাঁই ঘৰ নং : 28 বয়স : 42 লিঙ্গ : পুৰুষ	JSP1255501
115 নাম : জয়া লাহন স্বামীৰ নাম: লক্ষী বৰ গোহাঁই ঘৰ নং : 28 বয়স : 42 লিঙ্গ : মহিলা	JSP1255498	116 নাম : ফ্ৰাচং বৰ গোহাঁই পিতাৰ নাম: অজেন বৰ গোহাঁই ঘৰ নং : 28 বয়স : 40 লিঙ্গ : পুৰুষ	JSP1255512	117 নাম : দিপাঞ্জলী বৰ গোহাঁই স্বামীৰ নাম: ফ্ৰাচং বৰ গোহাঁই ঘৰ নং : 28 বয়স : 38 লিঙ্গ : মহিলা	JSP1255523
118 নাম : জয়দীপ বৰগোহাঁই পিতাৰ নাম: হৰেন বৰগোহাঁই ঘৰ নং : 28 বয়স : 26 লিঙ্গ : পুৰুষ	JSP0396838	119 নাম : দিলীপ কুমাৰ সোণোৱাল পিতাৰ নাম: কলিয়া সোণোৱাল ঘৰ নং : 29 বয়স : 60 লিঙ্গ : পুৰুষ	JSP1255545	120 নাম : দিলীপ সোণোৱাল স্বামীৰ নাম: দিলীপ সোণোৱাল ঘৰ নং : 29 বয়স : 46 লিঙ্গ : মহিলা	JSP1255556



121 নাম : টিংকমণি সোনোৱাল পিতাৰ নাম : দিলিপ সোনোৱাল ঘৰ নং : 29 বয়স : 26 লিঙ্গ : মহিলা	JSP0735985 ফটো উপলব্ধ	E 122 নাম : ভূৱন গগৈ পিতাৰ নাম : লিলাধৰ গগৈ ঘৰ নং : 30 বয়স : 77 লিঙ্গ : পুৰুষ	JSP1255567 ফটো উপলব্ধ	123 নাম : খগেশ্বৰী গগৈ স্বামীৰ নাম : ভূৱন গগৈ ঘৰ নং : 30 বয়স : 66 লিঙ্গ : মহিলা	JSP1255578 ফটো উপলব্ধ
124 নাম : সঞ্জীৱ গগৈ পিতাৰ নাম : ভূৱন গগৈ ঘৰ নং : 30 বয়স : 45 লিঙ্গ : পুৰুষ	JSP1255589 ফটো উপলব্ধ	125 নাম : ৰাজীৱ গগৈ পিতাৰ নাম : ভূৱন গগৈ ঘৰ নং : 30 বয়স : 41 লিঙ্গ : পুৰুষ	JSP1255590 ফটো উপলব্ধ	126 নাম : দিলীপ গগৈ স্বামীৰ নাম : সঞ্জীৱ গগৈ ঘৰ নং : 30 বয়স : 33 লিঙ্গ : মহিলা	JSP1260817 ফটো উপলব্ধ
127 নাম : চুমু গগৈ স্বামীৰ নাম : ৰাজীৱ গগৈ ঘৰ নং : 30 বয়স : 30 লিঙ্গ : মহিলা	JSP1260828 ফটো উপলব্ধ	# 128 নাম : লক্ষ্যধৰ নাথ অন্যান্য : তপন নাথ ঘৰ নং : 19 বয়স : 29 লিঙ্গ : পুৰুষ	JSP0558700 ফটো উপলব্ধ	129 নাম : হীৰা গগৈ পিতাৰ নাম : হেম গগৈ ঘৰ নং : 31 বয়স : 89 লিঙ্গ : পুৰুষ	JSP1255603 ফটো উপলব্ধ
130 নাম : তিলেশ্বৰী গগৈ স্বামীৰ নাম : হীৰা গগৈ ঘৰ নং : 31 বয়স : 74 লিঙ্গ : মহিলা	JSP1255614 ফটো উপলব্ধ	131 নাম : জয়ন্ত গগৈ পিতাৰ নাম : হীৰা গগৈ ঘৰ নং : 31 বয়স : 47 লিঙ্গ : পুৰুষ	JSP1255625 ফটো উপলব্ধ	132 নাম : বৰ্ণালী গগৈ স্বামীৰ নাম : জয়ন্ত গগৈ ঘৰ নং : 31 বয়স : 42 লিঙ্গ : মহিলা	JSP1260839 ফটো উপলব্ধ
133 নাম : পুষ্প গগৈ পিতাৰ নাম : হীৰা গগৈ ঘৰ নং : 31 বয়স : 35 লিঙ্গ : পুৰুষ	JSP0061374 ফটো উপলব্ধ	S2 134 নাম : পাপ ৰাজখোৱা পিতাৰ নাম : বালিন ৰাজখোৱা ঘৰ নং : 31 বয়স : 28 লিঙ্গ : পুৰুষ	JSP0749192 ফটো উপলব্ধ	S2 135 নাম : পিংকী ৰাজখোৱা স্বামীৰ নাম : পাপ ৰাজখোৱা ঘৰ নং : 31 বয়স : 25 লিঙ্গ : মহিলা	RAE0049312 ফটো উপলব্ধ
E 136 নাম : জীৱন প্ৰধান পিতাৰ নাম : কুলকাহাদুৰ প্ৰধান ঘৰ নং : 33 বয়স : 76 লিঙ্গ : পুৰুষ	JSP1255658 ফটো উপলব্ধ	137 নাম : লক্ষীমাই প্ৰধান স্বামীৰ নাম : জীৱন প্ৰধান ঘৰ নং : 33 বয়স : 74 লিঙ্গ : মহিলা	JSP1255669 ফটো উপলব্ধ	138 নাম : পতু প্ৰধান পিতাৰ নাম : জীৱন প্ৰধান ঘৰ নং : 33 বয়স : 43 লিঙ্গ : পুৰুষ	JSP1255670 ফটো উপলব্ধ
139 নাম : গোপী প্ৰধান পিতাৰ নাম : জীৱন প্ৰধান ঘৰ নং : 33 বয়স : 38 লিঙ্গ : পুৰুষ	JSP1255681 ফটো উপলব্ধ	140 নাম : নন্দীতা বসুমতাৰী প্ৰধান স্বামীৰ নাম : গোপী প্ৰধান ঘৰ নং : 33 বয়স : 36 লিঙ্গ : মহিলা	JSP1255705 ফটো উপলব্ধ	141 নাম : বন্দিতা দত্ত স্বামীৰ নাম : পতু প্ৰধান ঘৰ নং : 33 বয়স : 35 লিঙ্গ : মহিলা	JSP0419069 ফটো উপলব্ধ
142 নাম : ৰূপালী প্ৰধান পিতাৰ নাম : জীৱন প্ৰধান ঘৰ নং : 33 বয়স : 33 লিঙ্গ : মহিলা	JSP1255692 ফটো উপলব্ধ	143 নাম : নিপু প্ৰধান পিতাৰ নাম : জীৱন প্ৰধান ঘৰ নং : 33 বয়স : 30 লিঙ্গ : পুৰুষ	JSP0419598 ফটো উপলব্ধ	144 নাম : অমিয়া গগৈ প্ৰধান স্বামীৰ নাম : নিপু প্ৰধান ঘৰ নং : 33 বয়স : 26 লিঙ্গ : মহিলা	JSP3293438 ফটো উপলব্ধ
145 নাম : লহিৰাম বৰুৱা পিতাৰ নাম : বুদ্ধেশ্বৰ বৰুৱা ঘৰ নং : 34 বয়স : 74 লিঙ্গ : পুৰুষ	JSP1255716 ফটো উপলব্ধ	146 নাম : নিৰুমাই বৰুৱা স্বামীৰ নাম : লাহিৰাম বৰুৱা ঘৰ নং : 34 বয়স : 69 লিঙ্গ : মহিলা	JSP1255727 ফটো উপলব্ধ	147 নাম : ৰাজেন বৰুৱা পিতাৰ নাম : লাহিৰাম বৰুৱা ঘৰ নং : 34 বয়স : 52 লিঙ্গ : পুৰুষ	JSP1255738 ফটো উপলব্ধ
148 নাম : দীপেন বৰুৱা পিতাৰ নাম : লাহিৰাম বৰুৱা ঘৰ নং : 34 বয়স : 45 লিঙ্গ : পুৰুষ	JSP1255749 ফটো উপলব্ধ	149 নাম : নিতুমনি বৰুৱা স্বামীৰ নাম : ৰাজেন বৰুৱা ঘৰ নং : 34 বয়স : 44 লিঙ্গ : মহিলা	JSP1255761 ফটো উপলব্ধ	150 নাম : সুলেখা কোঁৱৰ স্বামীৰ নাম : দীপেন বৰুৱা ঘৰ নং : 38 বয়স : 44 লিঙ্গ : মহিলা	JSP1255794 ফটো উপলব্ধ



151 নাম : হৰ্ষিতা বৰুৱা পিতাৰ নাম: ৰাজেন বৰুৱা ঘৰ নং : 34 বয়স : 19 লিঙ্গ : মহিলা	RAE0158394 ফটো উপলব্ধ	152 নাম : দুৰ্গাৱতী কোঁৱৰ স্বামীৰ নাম: ত্ৰৈলোক্য কোঁৱৰ ঘৰ নং : 35 বয়স : 61 লিঙ্গ : মহিলা	JSP1255783 ফটো উপলব্ধ	153 নাম : লোহিত কোঁৱৰ পিতাৰ নাম: ত্ৰৈলোক্য নাথ কোঁৱৰ ঘৰ নং : 35 বয়স : 41 লিঙ্গ : পুৰুষ	JSP1255807 ফটো উপলব্ধ
154 নাম : প্ৰাঞ্জল কোঁৱৰ পিতাৰ নাম: ত্ৰৈলোক্য কোঁৱৰ ঘৰ নং : 35 বয়স : 37 লিঙ্গ : পুৰুষ	JSP1255818 ফটো উপলব্ধ	155 নাম : দালিমি কোঁৱৰ স্বামীৰ নাম: লোহিত কোঁৱৰ ঘৰ নং : 35 বয়স : 34 লিঙ্গ : মহিলা	JSP1255829 ফটো উপলব্ধ	156 নাম : প্ৰৰ্থনা কুৰৰ পিতাৰ নাম: প্ৰাঞ্জল কুৰৰ ঘৰ নং : 35 বয়স : 29 লিঙ্গ : মহিলা	JSP0427096 ফটো উপলব্ধ
157 নাম : মধুয়া ৰাইডঙীয়া পিতাৰ নাম: কেশৱ ৰাইডঙীয়া ঘৰ নং : 36 বয়স : 46 লিঙ্গ : পুৰুষ	JSP1255841 ফটো উপলব্ধ	158 নাম : মীলেশ্বৰী ৰাইডঙীয়া স্বামীৰ নাম: মাধুয়া ৰাইডঙীয়া ঘৰ নং : 36 বয়স : 43 লিঙ্গ : মহিলা	JSP1255863 ফটো উপলব্ধ	159 নাম : জোনটি ৰাইডঙীয়া পিতাৰ নাম: কেশৱ ৰাইডঙীয়া ঘৰ নং : 36 বয়স : 38 লিঙ্গ : পুৰুষ	JSP1255852 ফটো উপলব্ধ
160 নাম : হৃদিজোনাক কোঁৱৰ ৰাইডঙীয়া স্বামীৰ নাম: জোনটি ৰাইডঙীয়া ঘৰ নং : 36 বয়স : 31 লিঙ্গ : মহিলা	JSP0429738 ফটো উপলব্ধ	#2 161 নাম : পুতলী দেৱী স্বামীৰ নাম: নাৰায়ন শৰ্মা ঘৰ নং : 37 বয়স : 52 লিঙ্গ : মহিলা	JSP1255896 ফটো উপলব্ধ	162 নাম : মিন্টু শৰ্মা পিতাৰ নাম: নাৰায়ন শৰ্মা ঘৰ নং : 37 বয়স : 38 লিঙ্গ : পুৰুষ	JSP1255909 ফটো উপলব্ধ
S 163 নাম : দিপীকা দেৱী পিতাৰ নাম: নাৰায়ন শৰ্মা ঘৰ নং : 39 বয়স : 26 লিঙ্গ : মহিলা	JSP0216481 ফটো উপলব্ধ	164 নাম : অৰ্জুন মাঝী পিতাৰ নাম: দীনানাথ মাঝী ঘৰ নং : 38 বয়স : 83 লিঙ্গ : পুৰুষ	JSP1255910 ফটো উপলব্ধ	165 নাম : গণ্ডিয়া মাঝি স্বামীৰ নাম: অৰ্জুন মাঝি ঘৰ নং : 38 বয়স : 72 লিঙ্গ : মহিলা	JSP1255921 ফটো উপলব্ধ
166 নাম : লিলাৱতী মাঝি পিতাৰ নাম: অৰ্জুন মাঝি ঘৰ নং : 38 বয়স : 41 লিঙ্গ : মহিলা	JSP1255932 ফটো উপলব্ধ	167 নাম : বাবুল মাঝি পিতাৰ নাম: অৰ্জুন মাঝি ঘৰ নং : 38 বয়স : 37 লিঙ্গ : পুৰুষ	JSP1255943 ফটো উপলব্ধ	168 নাম : আৰতী চৰহীয়া মাঝি স্বামীৰ নাম: বাবুল মাঝি ঘৰ নং : 38 বয়স : 37 লিঙ্গ : মহিলা	JSP0006395 ফটো উপলব্ধ
169 নাম : মায়া মাঝি পিতাৰ নাম: অৰ্জুন মাঝি ঘৰ নং : 38 বয়স : 31 লিঙ্গ : মহিলা	JSP0215244 ফটো উপলব্ধ	170 নাম : ৰাহুল মাঝি পিতাৰ নাম: অৰ্জুন মাঝি ঘৰ নং : 38 বয়স : 27 লিঙ্গ : পুৰুষ	JSP0215434 ফটো উপলব্ধ	171 নাম : অসীম দাস পিতাৰ নাম: কৃষ্ণ কান্ত দাস ঘৰ নং : 38 বয়স : 26 লিঙ্গ : পুৰুষ	JSP0749176 ফটো উপলব্ধ
172 নাম : বিৰিনা দাস স্বামীৰ নাম: অসীম দাস ঘৰ নং : 38 বয়স : 23 লিঙ্গ : মহিলা	RAE0099416 ফটো উপলব্ধ	#2 173 নাম : অনিল ৰাইডঙীয়া পিতাৰ নাম: লম্বোধৰ ৰাইডঙীয়া ঘৰ নং : 39 বয়স : 66 লিঙ্গ : পুৰুষ	JSP1255954 ফটো উপলব্ধ	#2 174 নাম : তুলপ্ৰভা ৰাইডঙীয়া স্বামীৰ নাম: অনিল ৰাইডঙীয়া ঘৰ নং : 39 বয়স : 64 লিঙ্গ : মহিলা	JSP1255965 ফটো উপলব্ধ
S 175 নাম : মৌচুমী ৰাইডঙীয়া পিতাৰ নাম: অনিল ৰাইডঙীয়া ঘৰ নং : 39 বয়স : 37 লিঙ্গ : মহিলা	JSP1255976 ফটো উপলব্ধ	176 নাম : জ্যোতি ৰাইডঙীয়া পিতাৰ নাম: অনিল ৰাইডঙীয়া ঘৰ নং : 39 বয়স : 33 লিঙ্গ : মহিলা	JSP1260555 ফটো উপলব্ধ	177 নাম : ৰুপম ৰাজখোৱা পিতাৰ নাম: লোহিত ৰাজখোৱা ঘৰ নং : 39 বয়স : 25 লিঙ্গ : পুৰুষ	JSP7311632 ফটো উপলব্ধ
E 178 নাম : চন্দ্ৰ চমুৱা পিতাৰ নাম: ৰামেশ্বৰ চমুৱা ঘৰ নং : 40 বয়স : 66 লিঙ্গ : পুৰুষ	JSP1255987 ফটো উপলব্ধ	179 নাম : বীনা দত্ত চমুৱা স্বামীৰ নাম: চন্দ্ৰ চমুৱা ঘৰ নং : 40 বয়স : 56 লিঙ্গ : মহিলা	JSP1255998 ফটো উপলব্ধ	180 নাম : দিপামনি চমুৱা পিতাৰ নাম: চন্দ্ৰ চমুৱা ঘৰ নং : 40 বয়স : 39 লিঙ্গ : মহিলা	JSP1256004 ফটো উপলব্ধ



181 নাম : দুলমনি চমুৱা পিতাৰ নাম: চন্দ্ৰ চমুৱা ঘৰ নং : 40 বয়স : 32 লিঙ্গ : মহিলা	JSP1260431 ফটো উপলব্ধ	# 182 নাম : মোসমী গগৈ চংমাই স্বামীৰ নাম: চেনিৰাম চংমাই ঘৰ নং : ৮০ বয়স : 25 লিঙ্গ : মহিলা	JSP0558502 ফটো উপলব্ধ	183 নাম : বিটপন চমুৱা পিতাৰ নাম: চন্দ্ৰ চমুৱা ঘৰ নং : ৪০ বয়স : 25 লিঙ্গ : পুৰুষ	JSP0736033 ফটো উপলব্ধ
184 নাম : সীমাতী সন্দিকৈ চমুৱা স্বামীৰ নাম: বিটপন চমুৱা ঘৰ নং : ৪০ বয়স : 24 লিঙ্গ : মহিলা	JSP7311392 ফটো উপলব্ধ	#2 185 নাম : প্ৰমোদ সন্দিকৈ পিতাৰ নাম: ক্ষীৰেশ্বৰ সন্দিকৈ ঘৰ নং : 41 বয়স : 47 লিঙ্গ : পুৰুষ	JSP1256015 ফটো উপলব্ধ	186 নাম : মিনাক্ষী সন্দিকৈ স্বামীৰ নাম: ৰপমোদ সন্দিকৈ ঘৰ নং : 41 বয়স : 45 লিঙ্গ : মহিলা	JSP1256026 ফটো উপলব্ধ
187 নাম : দীন নাথ মেচ পিতাৰ নাম: ৰত্নেশ্বৰ মেচ ঘৰ নং : 42 বয়স : 61 লিঙ্গ : পুৰুষ	JSP1256037 ফটো উপলব্ধ	188 নাম : জানমনি মেছ স্বামীৰ নাম: দীননাথ মেছ ঘৰ নং : 42 বয়স : 49 লিঙ্গ : মহিলা	JSP1256048 ফটো উপলব্ধ	189 নাম : সীমান্ত মেচ পিতাৰ নাম: দীননাথ মেচ ঘৰ নং : 42 বয়স : 30 লিঙ্গ : পুৰুষ	JSP1260475 ফটো উপলব্ধ
190 নাম : চুমী মেছ পিতাৰ নাম: দীননাথ মেচ ঘৰ নং : ৪২ বয়স : 27 লিঙ্গ : মহিলা	JSP0217323 ফটো উপলব্ধ	191 নাম : ৰেন বৰুৱা স্বামীৰ নাম: প্ৰমোদ বৰুৱা ঘৰ নং : 43 বয়স : 61 লিঙ্গ : মহিলা	JSP1256060 ফটো উপলব্ধ	# 192 নাম : কেশৱানন্দ বৰবৰুৱা পিতাৰ নাম: প্ৰমোদ বৰুৱা ঘৰ নং : 43 বয়স : 40 লিঙ্গ : পুৰুষ	JSP1256071 ফটো উপলব্ধ
193 নাম : হেমন্ত বৰবৰুৱা পিতাৰ নাম: প্ৰমুদ বৰবৰুৱা ঘৰ নং : 43 বয়স : 40 লিঙ্গ : পুৰুষ	JSP1256082 ফটো উপলব্ধ	194 নাম : জ্যোতিমনি বৰুৱা স্বামীৰ নাম: হেমন্ত বৰুৱা ঘৰ নং : ৪৩ বয়স : 32 লিঙ্গ : মহিলা	JSP0216762 ফটো উপলব্ধ	195 নাম : নিৰ্মালী বৰুৱা স্বামীৰ নাম: কেশৱ বৰুৱা ঘৰ নং : 43 বয়স : 31 লিঙ্গ : মহিলা	JSP3188269 ফটো উপলব্ধ
196 নাম : অজিতা চেতিয়া স্বামীৰ নাম: ৰাজু চেতিয়া ঘৰ নং : 45 বয়স : 49 লিঙ্গ : মহিলা	JSP1256106 ফটো উপলব্ধ	197 নাম : বিশিতা চেতিয়া মাতৃৰ নাম: অজিতা চেতিয়া ঘৰ নং : 45 বয়স : 31 লিঙ্গ : মহিলা	JSP1260464 ফটো উপলব্ধ	198 নাম : চুমচুমী চেতিয়া মাতৃৰ নাম: অজিতা চেতিয়া ঘৰ নং : ৪৫ বয়স : 29 লিঙ্গ : মহিলা	RAE0005488 ফটো উপলব্ধ
199 নাম : অক্ষয় চেতিয়া মাতৃৰ নাম: অজিতা চেতিয়া ঘৰ নং : ৪৫ বয়স : 26 লিঙ্গ : পুৰুষ	JSP0736116 ফটো উপলব্ধ	200 নাম : মনিকা কোঁৱৰ চেতিয়া স্বামীৰ নাম: অক্ষয় চেতিয়া ঘৰ নং : ৪৫ বয়স : 25 লিঙ্গ : মহিলা	JSP7248834 ফটো উপলব্ধ	201 নাম : ত্ৰৈলোক্য ফুকন পিতাৰ নাম: ৰঙমনি ফুকন ঘৰ নং : 46 বয়স : 57 লিঙ্গ : পুৰুষ	JSP1256117 ফটো উপলব্ধ
202 নাম : তিলেশ্বৰ দুলাকাষৰীয়া পিতাৰ নাম: অৰুন্তি দুলাকাষৰীয়া ঘৰ নং : ৪৬ বয়স : 47 লিঙ্গ : পুৰুষ	JSP0456947 ফটো উপলব্ধ	203 নাম : জ্যোতি ফুকন স্বামীৰ নাম: ত্ৰৈলোক্য ফুকন ঘৰ নং : 46 বয়স : 45 লিঙ্গ : মহিলা	JSP1256128 ফটো উপলব্ধ	204 নাম : পুলক ফুকন পিতাৰ নাম: ত্ৰৈলোক্য ফুকন ঘৰ নং : ৪৬ বয়স : 24 লিঙ্গ : পুৰুষ	JSP1119510 ফটো উপলব্ধ
205 নাম : লুনা ফুকন পিতাৰ নাম: ত্ৰৈলোক্য ফুকন ঘৰ নং : 46 বয়স : 21 লিঙ্গ : মহিলা	JSP3285814 ফটো উপলব্ধ	206 নাম : কুখেশ্বৰ দুলাকাষৰীয়া পিতাৰ নাম: তিলেশ্বৰ দুলাকাষৰীয়া ঘৰ নং : 46 বয়স : 19 লিঙ্গ : পুৰুষ	RAE0184689 ফটো উপলব্ধ	207 নাম : বৈকুণ্ঠ চমুৱা পিতাৰ নাম: ৰামেশ্বৰ চমুৱা ঘৰ নং : 47 বয়স : 50 লিঙ্গ : পুৰুষ	JSP1256139 ফটো উপলব্ধ
208 নাম : জোনমনি চমুৱা স্বামীৰ নাম: বৈকুণ্ঠ চমুৱা ঘৰ নং : 47 বয়স : 44 লিঙ্গ : মহিলা	JSP1256140 ফটো উপলব্ধ	209 নাম : আৰ্ণাভিতা চমুৱা পিতাৰ নাম: বৈকুণ্ঠ চমুৱা ঘৰ নং : ৪৭ বয়স : 26 লিঙ্গ : মহিলা	JSP0736231 ফটো উপলব্ধ	210 নাম : প্ৰস্তুতি চামুৱা পিতাৰ নাম: বৈকুণ্ঠ চামুৱা ঘৰ নং : ৪৭ বয়স : 23 লিঙ্গ : মহিলা	JSP1076694 ফটো উপলব্ধ



<p>S 211</p> <p>নাম : স্বপ্নমসৰ বড়ো পিতাৰ নাম: ফুকণ বড়ো ঘৰ নং : 47 বয়স : 23 লিঙ্গ : পুৰুষ</p> <p>ফটো উপলব্ধ</p>	RAE0084111	<p>212</p> <p>নাম : স্বপ্ননীল চমুৱা পিতাৰ নাম: বেকুষ্ঠ চমুৱা ঘৰ নং : 47 বয়স : 19 লিঙ্গ : পুৰুষ</p> <p>ফটো উপলব্ধ</p>	RAE0158683	<p>213</p> <p>নাম : সভাৰাম চুতীয়া পিতাৰ নাম: মানিক চুতীয়া ঘৰ নং : 48 বয়স : 67 লিঙ্গ : পুৰুষ</p> <p>ফটো উপলব্ধ</p>	JSP1256151
<p>214</p> <p>নাম : দুৰ্গমনি চুতীয়া স্বামীৰ নাম: সভাৰাম চুতীয়া ঘৰ নং : 48 বয়স : 57 লিঙ্গ : মহিলা</p> <p>ফটো উপলব্ধ</p>	JSP1256162	<p>215</p> <p>নাম : ভাৰতী চুতীয়া পিতাৰ নাম: সভাৰাম চুতীয়া ঘৰ নং : 48 বয়স : 39 লিঙ্গ : মহিলা</p> <p>ফটো উপলব্ধ</p>	JSP1256173	<p>216</p> <p>নাম : কিনাৰাম বৰুৱা পিতাৰ নাম: দয়াৰাম বৰুৱা ঘৰ নং : 49 বয়স : 52 লিঙ্গ : পুৰুষ</p> <p>ফটো উপলব্ধ</p>	JSP1256195
<p>217</p> <p>নাম : বিনিতা বৰুৱা স্বামীৰ নাম: কিনাৰাম বৰুৱা ঘৰ নং : 49 বয়স : 50 লিঙ্গ : মহিলা</p> <p>ফটো উপলব্ধ</p>	JSP1256208	<p>218</p> <p>নাম : নিতুল বৰুৱা পিতাৰ নাম: কিনাৰাম বৰুৱা ঘৰ নং : 49 বয়স : 30 লিঙ্গ : পুৰুষ</p> <p>ফটো উপলব্ধ</p>	JSP3188305	<p>219</p> <p>নাম : দিপক বৰুৱা পিতাৰ নাম: কিনাৰাম বৰুৱা ঘৰ নং : 49 বয়স : 30 লিঙ্গ : পুৰুষ</p> <p>ফটো উপলব্ধ</p>	JSP1260420
<p>220</p> <p>নাম : জুবী গগৈ চাওদাং বৰুৱা স্বামীৰ নাম: নিতুল চাওদাং বৰুৱা ঘৰ নং : 8৯ বয়স : 27 লিঙ্গ : মহিলা</p> <p>ফটো উপলব্ধ</p>	JSP0558551	<p>221</p> <p>নাম : কংকনা ৰাজবংশী বৰুৱা স্বামীৰ নাম: দিপক বৰুৱা ঘৰ নং : 49 বয়স : 21 লিঙ্গ : মহিলা</p> <p>ফটো উপলব্ধ</p>	RAE0185447	<p>222</p> <p>নাম : মুকুত বৰুৱা পিতাৰ নাম: দয়া বৰুৱা ঘৰ নং : 50 বয়স : 45 লিঙ্গ : পুৰুষ</p> <p>ফটো উপলব্ধ</p>	JSP1256219
<p>223</p> <p>নাম : কবিতা বৰুৱা স্বামীৰ নাম: মুকুত বৰুৱা ঘৰ নং : 50 বয়স : 40 লিঙ্গ : মহিলা</p> <p>ফটো উপলব্ধ</p>	JSP1256220	<p>224</p> <p>নাম : লক্ষী গগৈ পিতাৰ নাম: গনেশ গগৈ ঘৰ নং : 51 বয়স : 63 লিঙ্গ : পুৰুষ</p> <p>ফটো উপলব্ধ</p>	JSP1256242	<p>225</p> <p>নাম : শশীপ্ৰভা গগৈ স্বামীৰ নাম: লক্ষী গগৈ ঘৰ নং : 51 বয়স : 57 লিঙ্গ : মহিলা</p> <p>ফটো উপলব্ধ</p>	JSP1256253
<p># 226</p> <p>নাম : তোলন গগৈ পিতাৰ নাম: লক্ষী গগৈ ঘৰ নং : 51 বয়স : 36 লিঙ্গ : পুৰুষ</p> <p>ফটো উপলব্ধ</p>	JSP1256264	<p>227</p> <p>নাম : ললিত গগৈ পিতাৰ নাম: লক্ষী গগৈ ঘৰ নং : 51 বয়স : 35 লিঙ্গ : পুৰুষ</p> <p>ফটো উপলব্ধ</p>	JSP1260851	<p># 228</p> <p>নাম : হীমা বৰা গগৈ স্বামীৰ নাম: তোলন গগৈ ঘৰ নং : ৫১ বয়স : 29 লিঙ্গ : মহিলা</p> <p>ফটো উপলব্ধ</p>	JSP0471516
<p>229</p> <p>নাম : পপী মিলি গগৈ স্বামীৰ নাম: ললিত গগৈ ঘৰ নং : 51 বয়স : 23 লিঙ্গ : মহিলা</p> <p>ফটো উপলব্ধ</p>	RAE0165266	<p>230</p> <p>নাম : তিলক গগৈ পিতাৰ নাম: অনিল গগৈ ঘৰ নং : 52 বয়স : 81 লিঙ্গ : পুৰুষ</p> <p>ফটো উপলব্ধ</p>	JSP1260862	<p>#2 231</p> <p>নাম : দিলীপ গগৈ পিতাৰ নাম: তিলক গগৈ ঘৰ নং : 52 বয়স : 52 লিঙ্গ : পুৰুষ</p> <p>ফটো উপলব্ধ</p>	JSP1260884
<p>232</p> <p>নাম : আণ্ডনি গগৈ স্বামীৰ নাম: তিলক গগৈ ঘৰ নং : 52 বয়স : 76 লিঙ্গ : মহিলা</p> <p>ফটো উপলব্ধ</p>	JSP1260873	<p>233</p> <p>নাম : অনিল গগৈ পিতাৰ নাম: বাপিৰাম গগৈ ঘৰ নং : 52 বয়স : 68 লিঙ্গ : পুৰুষ</p> <p>ফটো উপলব্ধ</p>	JSP1256275	<p>234</p> <p>নাম : হেমন্তী গগৈ স্বামীৰ নাম: অনিল গগৈ ঘৰ নং : 52 বয়স : 53 লিঙ্গ : মহিলা</p> <p>ফটো উপলব্ধ</p>	JSP1256286
<p># 235</p> <p>নাম : সুৰজ গগৈ পিতাৰ নাম: তিলক গগৈ ঘৰ নং : ৫২ ক বয়স : 41 লিঙ্গ : পুৰুষ</p> <p>ফটো উপলব্ধ</p>	JSP1260895	<p>236</p> <p>নাম : বিৰেন গগৈ পিতাৰ নাম: তিলক গগৈ ঘৰ নং : 52 বয়স : 38 লিঙ্গ : পুৰুষ</p> <p>ফটো উপলব্ধ</p>	JSP1260908	<p>237</p> <p>নাম : ৰূপেশ্বৰ গগৈ পিতাৰ নাম: তিলক গগৈ ঘৰ নং : 52 বয়স : 36 লিঙ্গ : পুৰুষ</p> <p>ফটো উপলব্ধ</p>	JSP1260919
<p># 238</p> <p>নাম : জোনালী গগৈ স্বামীৰ নাম: সুৰজ গগৈ ঘৰ নং : ৯০ বয়স : 29 লিঙ্গ : মহিলা</p> <p>ফটো উপলব্ধ</p>	JSP1260920	<p>239</p> <p>নাম : টুটুমনি গগৈ স্বামীৰ নাম: দিলীপ গগৈ ঘৰ নং : 52 বয়স : 29 লিঙ্গ : মহিলা</p> <p>ফটো উপলব্ধ</p>	JSP1260931	<p>240</p> <p>নাম : মাধুজ্য চুতীয়া পিতাৰ নাম: উৎপল চুতীয়া ঘৰ নং : ৫২ বয়স : 27 লিঙ্গ : পুৰুষ</p> <p>ফটো উপলব্ধ</p>	JSP0558510



241 নাম : বলিন গগৈ পিতাৰ নাম: অনিল গগৈ ঘৰ নং : ৫২ বয়স : 25 লিঙ্গ : পুৰুষ	JSP7248883 ফটো উপলব্ধ	242 নাম : চিৰান্ত গগৈ পিতাৰ নাম: অনিল গগৈ ঘৰ নং : ৫২ বয়স : 21 লিঙ্গ : পুৰুষ	RAE0005322 ফটো উপলব্ধ	243 নাম : উৎপল চুতিয়া পিতাৰ নাম: মুহিৰাম চুতিয়া ঘৰ নং : 53 বয়স : 49 লিঙ্গ : পুৰুষ	JSP1256297 ফটো উপলব্ধ
244 নাম : মন গগৈ চুতিয়া স্বামীৰ নাম: উত্পল চুতিয়া ঘৰ নং : 53 বয়স : 46 লিঙ্গ : মহিলা	JSP1256300 ফটো উপলব্ধ	245 নাম : পূজা মিৰি চুতিয়া স্বামীৰ নাম: মাধুৰ্য্য চুতিয়া ঘৰ নং : ৫৩ বয়স : 23 লিঙ্গ : মহিলা	JSP1077429 ফটো উপলব্ধ	246 নাম : নৰেন ৰাইডঙীয়া পিতাৰ নাম: লম্বোদৰ ৰাইডঙীয়া ঘৰ নং : 54 বয়স : 52 লিঙ্গ : পুৰুষ	JSP1256311 ফটো উপলব্ধ
247 নাম : সুখেশ্বৰী ৰাইডঙীয়া স্বামীৰ নাম: নৰেন ৰাইডঙীয়া ঘৰ নং : 54 বয়স : 49 লিঙ্গ : মহিলা	JSP1256322 ফটো উপলব্ধ	248 নাম : নমিতা ৰাইদিহিঙীয়া পিতাৰ নাম: নৰেন ৰাইদিহিঙীয়া ঘৰ নং : 54 বয়স : 33 লিঙ্গ : মহিলা	JSP1260953 ফটো উপলব্ধ	# 249 নাম : লক্ষী ৰাইডঙীয়া পিতাৰ নাম: নৰেন ৰাইদিহিঙীয়া ঘৰ নং : 54 বয়স : 31 লিঙ্গ : পুৰুষ	JSP1260964 ফটো উপলব্ধ
# 250 নাম : মুকুট ৰাইডঙীয়া পিতাৰ নাম: নৰেন ৰাইদিহিঙীয়া ঘৰ নং : 54 বয়স : 30 লিঙ্গ : পুৰুষ	JSP1260942 ফটো উপলব্ধ	251 নাম : ৰূপালী গগৈ ৰাইদিহিঙীয়া স্বামীৰ নাম: লক্ষী ৰাইদিহিঙীয়া ঘৰ নং : ৫৪ বয়স : 28 লিঙ্গ : মহিলা	JSP7311384 ফটো উপলব্ধ	252 নাম : লক্ষী হাজৰীকা পিতাৰ নাম: ধনবৰ হাজৰীকা ঘৰ নং : 55 বয়স : 63 লিঙ্গ : পুৰুষ	JSP1256333 ফটো উপলব্ধ
253 নাম : জয়া হাজৰীকা স্বামীৰ নাম: লক্ষী হাজৰীকা ঘৰ নং : 55 বয়স : 56 লিঙ্গ : মহিলা	JSP1256344 ফটো উপলব্ধ	254 নাম : মৃদুল হাজৰীকা পিতাৰ নাম: লক্ষী হাজৰীকা ঘৰ নং : 55 বয়স : 39 লিঙ্গ : পুৰুষ	JSP1256355 ফটো উপলব্ধ	255 নাম : ববী হাজৰীকা স্বামীৰ নাম: মৃদুল হাজৰীকা ঘৰ নং : 55 বয়স : 36 লিঙ্গ : মহিলা	JSP1256366 ফটো উপলব্ধ
256 নাম : নিতুল হাজৰীকা পিতাৰ নাম: লক্ষী হাজৰীকা ঘৰ নং : ৫৫ বয়স : 28 লিঙ্গ : পুৰুষ	JSP0479287 ফটো উপলব্ধ	257 নাম : চুমি চেকনীধৰা হাজৰীকা স্বামীৰ নাম: পৰাগ হাজৰীকা ঘৰ নং : ৫৫ বয়স : 24 লিঙ্গ : মহিলা	JSP7248826 ফটো উপলব্ধ	258 নাম : পৰাগ হাজৰীকা পিতাৰ নাম: খেতাশ্বৰ হাজৰীকা ঘৰ নং : 55ক বয়স : 30 লিঙ্গ : পুৰুষ	JSP0215590 ফটো উপলব্ধ
259 নাম : পল্লৱী হাজৰীকা পিতাৰ নাম: গননাথ হাজৰীকা ঘৰ নং : ৫৫ক বয়স : 26 লিঙ্গ : মহিলা	JSP0217380 ফটো উপলব্ধ	260 নাম : ৰুবল হাজৰীকা পিতাৰ নাম: গন নাথ হাজৰীকা ঘৰ নং : ৫৫ক বয়স : 25 লিঙ্গ : পুৰুষ	JSP7248800 ফটো উপলব্ধ	261 নাম : মন হাজৰীকা স্বামীৰ নাম: গননাথ হাজৰীকা ঘৰ নং : 55ক বয়স : 45 লিঙ্গ : মহিলা	JSP1256388 ফটো উপলব্ধ
262 নাম : দিব্যলতা সোনোৱাল স্বামীৰ নাম: অনিৰাম সোনোৱাল ঘৰ নং : 58 বয়স : 70 লিঙ্গ : মহিলা	JSP1256402 ফটো উপলব্ধ	263 নাম : অনিৰাম সোনোৱাল পিতাৰ নাম: কলেশ্বৰ সোনোৱাল ঘৰ নং : 58 বয়স : 63 লিঙ্গ : পুৰুষ	JSP1256399 ফটো উপলব্ধ	264 নাম : বিকাশ সোনোৱাল পিতাৰ নাম: অনিৰাম সোনোৱাল ঘৰ নং : 58 বয়স : 38 লিঙ্গ : পুৰুষ	JSP1256413 ফটো উপলব্ধ
265 নাম : অনচুমী বসুমতাৰী সোনোৱাল স্বামীৰ নাম: বিকাশ সোনোৱাল ঘৰ নং : 58 বয়স : 29 লিঙ্গ : মহিলা	JSP3188225 ফটো উপলব্ধ	266 নাম : সবেশ্বৰী চুতিয়া স্বামীৰ নাম: পদেশ্বৰ চুতিয়া ঘৰ নং : 59 বয়স : 68 লিঙ্গ : মহিলা	JSP1256424 ফটো উপলব্ধ	267 নাম : শিশুৰাম চুতিয়া পিতাৰ নাম: পদেশ্বৰ চুতিয়া ঘৰ নং : 59 বয়স : 44 লিঙ্গ : পুৰুষ	JSP1256435 ফটো উপলব্ধ
# 268 নাম : সোনেধৰ চুতিয়া পিতাৰ নাম: পদেশ্বৰ চুতিয়া ঘৰ নং : 59 বয়স : 38 লিঙ্গ : পুৰুষ	JSP1256446 ফটো উপলব্ধ	# 269 নাম : ৰূপামনি চুতিয়া স্বামীৰ নাম: সোনেশ্বৰ চুতিয়া ঘৰ নং : 59 বয়স : 33 লিঙ্গ : মহিলা	JSP3188270 ফটো উপলব্ধ	270 নাম : মনমী চুতিয়া স্বামীৰ নাম: শিশুৰাম চুতিয়া ঘৰ নং : 59 বয়স : 32 লিঙ্গ : মহিলা	JSP1260975 ফটো উপলব্ধ



271	JSP1260986	#	272	JSP0486506	273	JSP1256479	
নাম : মানসজ্যোতি চুতীয়া মাতৃৰ নাম: সৰ্বেশ্বৰী চুতীয়া ঘৰ নং : 59 বয়স : 31 লিঙ্গ : পুৰুষ	ফটো উপলব্ধ	নাম : বিজয়নি চুতীয়া পিতৃৰ নাম: মাসজ্যোতি চুতীয়া চুতীয়া ঘৰ নং : ৬০ বয়স : 26 লিঙ্গ : মহিলা	ফটো উপলব্ধ	নাম : মালতী বৰুৱা স্বামীৰ নাম: ৰূপন বৰুৱা ঘৰ নং : 61 বয়স : 84 লিঙ্গ : মহিলা	ফটো উপলব্ধ		
274	JSP1256457	275	JSP1256468	276	JSP1256480		
নাম : জীৱন বৰুৱা পিতৃৰ নাম: ৰূপন বৰুৱা ঘৰ নং : 61 বয়স : 63 লিঙ্গ : পুৰুষ	ফটো উপলব্ধ	নাম : টুটুমনি বৰুৱা স্বামীৰ নাম: জীৱন বৰুৱা ঘৰ নং : 61 বয়স : 56 লিঙ্গ : মহিলা	ফটো উপলব্ধ	নাম : ৰঞ্জিত বৰুৱা পিতৃৰ নাম: জীৱন বৰুৱা ঘৰ নং : 61 বয়স : 38 লিঙ্গ : পুৰুষ	ফটো উপলব্ধ		
277	JSP1119478	278	JSP1074541	279	JSP1256491		
নাম : দীপালী ৰাজবংশী বৰুৱা স্বামীৰ নাম: ৰঞ্জিত বৰুৱা ঘৰ নং : ৬১ বয়স : 33 লিঙ্গ : মহিলা	ফটো উপলব্ধ	নাম : ভাৰতী বৰুৱা মাতৃৰ নাম: টুটুমনি বৰুৱা ঘৰ নং : ৬১ বয়স : 24 লিঙ্গ : মহিলা	ফটো উপলব্ধ	নাম : ইন্দেশ্বৰ বৰুৱা পিতৃৰ নাম: ধনপুৰ বৰুৱা ঘৰ নং : 62 বয়স : 69 লিঙ্গ : পুৰুষ	ফটো উপলব্ধ		
280	JSP1256515	281	JSP1256526	282	JSP1256537		
নাম : অঞ্জনা বৰুৱা পিতৃৰ নাম: ইন্দেশ্বৰ বৰুৱা ঘৰ নং : 62 বয়স : 41 লিঙ্গ : মহিলা	ফটো উপলব্ধ	নাম : পলাশ বৰুৱা পিতৃৰ নাম: ইন্দেশ্বৰ বৰুৱা ঘৰ নং : 62 বয়স : 39 লিঙ্গ : পুৰুষ	ফটো উপলব্ধ	নাম : মিন্তোমনি বৰুৱা পিতৃৰ নাম: ইন্দেশ্বৰ বৰুৱা ঘৰ নং : 62 বয়স : 37 লিঙ্গ : মহিলা	ফটো উপলব্ধ		
283	JSP0495259	284	JSP3188247	285	JSP1260997		
নাম : ৰূপাঞ্জলী বৰা বৰা স্বামীৰ নাম: পলাশ বৰুৱা ঘৰ নং : ৬২ বয়স : 32 লিঙ্গ : মহিলা	ফটো উপলব্ধ	নাম : জোনমনি বৰুৱা পিতৃৰ নাম: ইন্দেশ্বৰ বৰুৱা ঘৰ নং : 62 বয়স : 31 লিঙ্গ : মহিলা	ফটো উপলব্ধ	নাম : জোনমনি বৰুৱা পিতৃৰ নাম: ইন্দেশ্বৰ বৰুৱা ঘৰ নং : 62 বয়স : 30 লিঙ্গ : মহিলা	ফটো উপলব্ধ		
286	JSP0736298	E	287	JSP1256548	288	JSP1256559	
নাম : ৰাজা চুতীয়া মাতৃৰ নাম: লাভণ্য চুতীয়া ঘৰ নং : ৬২ বয়স : 26 লিঙ্গ : পুৰুষ	ফটো উপলব্ধ	নাম : প্ৰফুল্ল চুতীয়া পিতৃৰ নাম: প্ৰদেশ্বৰ চুতীয়া ঘৰ নং : 63 বয়স : 52 লিঙ্গ : পুৰুষ	ফটো উপলব্ধ	নাম : লাভণ্য চুতীয়া স্বামীৰ নাম: প্ৰফুল্ল চুতীয়া ঘৰ নং : 63 বয়স : 43 লিঙ্গ : মহিলা	ফটো উপলব্ধ		
289	JSP1256593	290	JSP1256606	291	JSP0498279		
নাম : সৰুমাৰ্হ ৰাইডঙীয়া স্বামীৰ নাম: ৰূপেশ্বৰ ৰাইডঙীয়া ঘৰ নং : 64 বয়স : 62 লিঙ্গ : মহিলা	ফটো উপলব্ধ	নাম : মোহন ৰাইডঙীয়া পিতৃৰ নাম: ৰূপেশ্বৰ ৰাইডঙীয়া ঘৰ নং : 64 বয়স : 44 লিঙ্গ : পুৰুষ	ফটো উপলব্ধ	নাম : মণী ৰাইডঙীয়া স্বামীৰ নাম: প্ৰদীপ ৰাইডঙীয়া ঘৰ নং : ৬৪ বয়স : 44 লিঙ্গ : মহিলা	ফটো উপলব্ধ		
#	292	JSP1256617	293	JSP0498378	#2	294	JSP1261014
নাম : পলাশ ৰাইডঙীয়া পিতৃৰ নাম: ৰূপেশ্বৰ ৰাইডঙীয়া ঘৰ নং : ৬৪ ক বয়স : 41 লিঙ্গ : পুৰুষ	ফটো উপলব্ধ	নাম : প্ৰদীপ ৰাইডঙীয়া পিতৃৰ নাম: লক্ষ্মধৰ ৰাইডঙীয়া ঘৰ নং : ৬৪ বয়স : 39 লিঙ্গ : পুৰুষ	ফটো উপলব্ধ	নাম : চন্দ্ৰ চুতীয়া ৰৈডোংগিআ স্বামীৰ নাম: মোহন ৰৈডোংগিআ ঘৰ নং : 64 বয়স : 41 লিঙ্গ : মহিলা	ফটো উপলব্ধ		
295	JSP1256628	296	JSP0390930	#	297	JSP1261003	
নাম : নিতান ৰাইডঙীয়া পিতৃৰ নাম: ৰূপেশ্বৰ ৰাইডঙীয়া ঘৰ নং : 64 বয়স : 38 লিঙ্গ : পুৰুষ	ফটো উপলব্ধ	নাম : চুমিতা ৰাইডঙীয়া পিতৃৰ নাম: প্ৰদীপ ৰাইডঙীয়া ঘৰ নং : ৬৪ বয়স : 34 লিঙ্গ : মহিলা	ফটো উপলব্ধ	নাম : বিৰিণা ৰাইডঙীয়া পিতৃৰ নাম: পলাশ ৰাইডঙীয়া ঘৰ নং : ৬৪ ক বয়স : 32 লিঙ্গ : মহিলা	ফটো উপলব্ধ		
298	JSP0499046	299	JSP7248776	300	JSP1256639		
নাম : কুলদীপ ৰাইডঙীয়া পিতৃৰ নাম: প্ৰদীপ ৰাইডঙীয়া ঘৰ নং : ৬৪ বয়স : 29 লিঙ্গ : পুৰুষ	ফটো উপলব্ধ	নাম : উৰ্মিলা বডো ৰাইডঙীয়া স্বামীৰ নাম: নিতান ৰাইডঙীয়া ঘৰ নং : ৬৪ বয়স : 28 লিঙ্গ : মহিলা	ফটো উপলব্ধ	নাম : ৰূপেশ্বৰী ৰাইডঙীয়া স্বামীৰ নাম: বিজন ৰাইডঙীয়া ঘৰ নং : 65 বয়স : 69 লিঙ্গ : মহিলা	ফটো উপলব্ধ		



301 নাম : কোমেশ্বৰ চুতিয়া পিতাৰ নাম: বিৰিচন চুতিয়া ঘৰ নং : 65 বয়স : 47 লিঙ্গ : পুৰুষ	JSP1256651 ফটো উপলব্ধ	302 নাম : খেলন্ত চুতিয়া পিতাৰ নাম: বিৰিচন চুতিয়া ঘৰ নং : 65 বয়স : 46 লিঙ্গ : পুৰুষ	JSP1256640 ফটো উপলব্ধ	303 নাম : কন চুতিয়া মাতৃৰ নাম: বৃপেশ্বৰী চুতিয়া ঘৰ নং : 65 বয়স : 34 লিঙ্গ : পুৰুষ	JSP0500348 ফটো উপলব্ধ
304 নাম : চুমী চুতিয়া স্বামীৰ নাম: বৃপেশ্বৰ চুতিয়া ঘৰ নং : 65 বয়স : 31 লিঙ্গ : মহিলা	JSP1261025 ফটো উপলব্ধ	305 নাম : জান চুতিয়া মাতৃৰ নাম: বৃপেশ্বৰী চেতিয়া ঘৰ নং : 65 বয়স : 29 লিঙ্গ : পুৰুষ	JSP0500967 ফটো উপলব্ধ	306 নাম : বিকুমনি চুতিয়া স্বামীৰ নাম: জান চুতিয়া ঘৰ নং : 65 বয়স : 27 লিঙ্গ : মহিলা	JSP0501577 ফটো উপলব্ধ
307 নাম : বিজুমনি গগৈ চুতিয়া স্বামীৰ নাম: কন চুতিয়া ঘৰ নং : 65 বয়স : 26 লিঙ্গ : মহিলা	JSP0736280 ফটো উপলব্ধ	E 308 নাম : বন্তেশ্বৰী গগৈ স্বামীৰ নাম: পোনাবাম গগৈ ঘৰ নং : 66 বয়স : 87 লিঙ্গ : মহিলা	JSP1256708 ফটো উপলব্ধ	309 নাম : যোগেন গগৈ পিতাৰ নাম: পোনাবাম গগৈ ঘৰ নং : 66 বয়স : 62 লিঙ্গ : পুৰুষ	JSP1256684 ফটো উপলব্ধ
310 নাম : বান গগৈ স্বামীৰ নাম: যোগেন গগৈ ঘৰ নং : 66 বয়স : 51 লিঙ্গ : মহিলা	JSP1256695 ফটো উপলব্ধ	#2 311 নাম : লক্ষ্মীনন্দন গগৈ পিতাৰ নাম: যোগেন গগৈ ঘৰ নং : 66 বয়স : 36 লিঙ্গ : পুৰুষ	JSP1256742 ফটো উপলব্ধ	312 নাম : দিম্পল গগৈ পিতাৰ নাম: যোগেন গগৈ ঘৰ নং : 66 বয়স : 32 লিঙ্গ : মহিলা	JSP1256731 ফটো উপলব্ধ
E 313 নাম : টংকেশ্বৰ গগৈ পিতাৰ নাম: পোনাবাম গগৈ ঘৰ নং : 67 বয়স : 52 লিঙ্গ : পুৰুষ	JSP1256753 ফটো উপলব্ধ	314 নাম : কনমাহু গগৈ স্বামীৰ নাম: টংকেশ্বৰ গগৈ ঘৰ নং : 69 বয়স : 36 লিঙ্গ : মহিলা	JSP7311418 ফটো উপলব্ধ	315 নাম : বিমলা গগৈ স্বামীৰ নাম: বীৰেন্দ গগৈ ঘৰ নং : 68 বয়স : 62 লিঙ্গ : মহিলা	JSP1256764 ফটো উপলব্ধ
316 নাম : সঞ্জু গগৈ পিতাৰ নাম: বীৰেন্দ গগৈ ঘৰ নং : 68 বয়স : 40 লিঙ্গ : মহিলা	JSP1256786 ফটো উপলব্ধ	317 নাম : চুৰেশ গগৈ পিতাৰ নাম: বীৰেন্দ গগৈ ঘৰ নং : 68 বয়স : 38 লিঙ্গ : পুৰুষ	JSP1256797 ফটো উপলব্ধ	318 নাম : মনিকা গগৈ স্বামীৰ নাম: সুৰেশ গগৈ ঘৰ নং : 68 বয়স : 31 লিঙ্গ : মহিলা	JSP1261047 ফটো উপলব্ধ
319 নাম : শৰত গগৈ মাতৃৰ নাম: বিমলা গগৈ ঘৰ নং : 68 বয়স : 30 লিঙ্গ : পুৰুষ	JSP1261036 ফটো উপলব্ধ	320 নাম : জোনালী গগৈ স্বামীৰ নাম: শৰত গগৈ ঘৰ নং : 68 বয়স : 25 লিঙ্গ : মহিলা	JSP7311624 ফটো উপলব্ধ	321 নাম : তৰালী সোনোৱাল বাইদিঙিয়া স্বামীৰ নাম: কুলদীপ বাইদিঙিয়া ঘৰ নং : 68 বয়স : 25 লিঙ্গ : মহিলা	JSP7248842 ফটো উপলব্ধ
322 নাম : নৰেন্দ বৰুৱা পিতাৰ নাম: মলকা বৰুৱা ঘৰ নং : 69 বয়স : 59 লিঙ্গ : পুৰুষ	JSP1256800 ফটো উপলব্ধ	323 নাম : লিলি বৰুৱা স্বামীৰ নাম: নৰেন বৰুৱা ঘৰ নং : 69 বয়স : 58 লিঙ্গ : মহিলা	JSP1256822 ফটো উপলব্ধ	324 নাম : জুলি বৰুৱা স্বামীৰ নাম: নৰেন বৰুৱা ঘৰ নং : 69 বয়স : 55 লিঙ্গ : মহিলা	JSP1256811 ফটো উপলব্ধ
325 নাম : পুনেশ্বৰ বৰুৱা পিতাৰ নাম: নৰেন বৰুৱা ঘৰ নং : 69 বয়স : 39 লিঙ্গ : পুৰুষ	JSP1256844 ফটো উপলব্ধ	326 নাম : নিটুল বৰুৱা পিতাৰ নাম: বিৰেন বৰুৱা ঘৰ নং : 69 বয়স : 37 লিঙ্গ : পুৰুষ	JSP1256855 ফটো উপলব্ধ	327 নাম : মানসী স্বামীৰ নাম: পুনেশ্বৰ বৰুৱা ঘৰ নং : 69 বয়স : 36 লিঙ্গ : মহিলা	JSP1256877 ফটো উপলব্ধ
328 নাম : ৰাজা বৰুৱা পিতাৰ নাম: হৰেন্দ বৰুৱা ঘৰ নং : 69 বয়স : 33 লিঙ্গ : পুৰুষ	JSP1256866 ফটো উপলব্ধ	329 নাম : চুমী বৰুৱা স্বামীৰ নাম: ৰাজা বৰুৱা ঘৰ নং : 69 বয়স : 29 লিঙ্গ : মহিলা	JSP1261058 ফটো উপলব্ধ	330 নাম : জ্যোতি স্বামীৰ নাম: নিটুল বৰুৱা ঘৰ নং : 69 বয়স : 29 লিঙ্গ : মহিলা	JSP3188203 ফটো উপলব্ধ



331 নাম : মুন্সী বৰুৱা পিতাৰ নাম : নৰেন বৰুৱা ঘৰ নং : ৬৯ বয়স : 26 লিঙ্গ : মহিলা	JSP0160762 ফটো উপলব্ধ	332 নাম : লুক বাহাদুৰ ছেত্ৰী পিতাৰ নাম : ভক্ত বাহাদুৰ ছেত্ৰী ঘৰ নং : ৬৯ বয়স : 25 লিঙ্গ : পুৰুষ	JSP0736314 ফটো উপলব্ধ	333 নাম : সৰুমাই গগৈ স্বামীৰ নাম : গোলাপ গগৈ ঘৰ নং : 70 বয়স : 88 লিঙ্গ : মহিলা	JSP1256899 ফটো উপলব্ধ
S 334 নাম : মৰমী দেৱী পিতাৰ নাম : অক্ষয় দেৱ শৰ্মা ঘৰ নং : 70 বয়স : 80 লিঙ্গ : মহিলা	HNF0207266 ফটো উপলব্ধ	335 নাম : অঞ্জমনি দাস স্বামীৰ নাম : মঙ্গল দাস ঘৰ নং : ৭০৬ বয়স : 29 লিঙ্গ : মহিলা	JSP0174524 ফটো উপলব্ধ	E 336 নাম : অকনি শইকীয়া স্বামীৰ নাম : বিপিন শইকীয়া ঘৰ নং : 71 বয়স : 46 লিঙ্গ : মহিলা	JSP1261069 ফটো উপলব্ধ
337 নাম : দিলিপ ৰাজবংশী পিতাৰ নাম : বলিন ৰাজবংশী ঘৰ নং : ৭১ বয়স : 44 লিঙ্গ : পুৰুষ	JSP0513978 ফটো উপলব্ধ	338 নাম : খগেন শইকীয়া পিতাৰ নাম : বিপিন শইকীয়া ঘৰ নং : 71 বয়স : 38 লিঙ্গ : পুৰুষ	JSP1256902 ফটো উপলব্ধ	339 নাম : হেমা শইকীয়া মাতৃৰ নাম : অকনি শইকীয়া ঘৰ নং : 71 বয়স : 32 লিঙ্গ : মহিলা	JSP3188258 ফটো উপলব্ধ
340 নাম : আৰতি শইকীয়া স্বামীৰ নাম : খগেন শইকীয়া ঘৰ নং : 71 বয়স : 30 লিঙ্গ : মহিলা	JSP1261070 ফটো উপলব্ধ	341 নাম : বিশুজিৎ ৰাজবংশী পিতাৰ নাম : বলিন ৰাজবংশী ঘৰ নং : ৭১ বয়স : 25 লিঙ্গ : পুৰুষ	JSP0749184 ফটো উপলব্ধ	342 নাম : জিতেন গগৈ পিতাৰ নাম : কুল গগৈ ঘৰ নং : 72 বয়স : 56 লিঙ্গ : পুৰুষ	JSP1256913 ফটো উপলব্ধ
343 নাম : অনিমা গগৈ স্বামীৰ নাম : জিতেন গগৈ ঘৰ নং : 72 বয়স : 49 লিঙ্গ : মহিলা	JSP1256924 ফটো উপলব্ধ	344 নাম : বিটপন গগৈ পিতাৰ নাম : জিতেন গগৈ ঘৰ নং : ৭২ বয়স : 25 লিঙ্গ : পুৰুষ	JSP0533604 ফটো উপলব্ধ	# 345 নাম : ভৱানী গগৈ স্বামীৰ নাম : কুশল গগৈ ঘৰ নং : ৭২ বয়স : 24 লিঙ্গ : মহিলা	JSP7248792 ফটো উপলব্ধ
346 নাম : সীমান্ত গগৈ পিতাৰ নাম : জিতেন গগৈ ঘৰ নং : ৭২ বয়স : 24 লিঙ্গ : পুৰুষ	JSP1152271 ফটো উপলব্ধ	347 নাম : অমিয়া গগৈ স্বামীৰ নাম : বিটপন গগৈ ঘৰ নং : 72 বয়স : 23 লিঙ্গ : মহিলা	JSP3315371 ফটো উপলব্ধ	348 নাম : প্ৰভা বৰুৱা স্বামীৰ নাম : বেব বৰুৱা ঘৰ নং : 73 বয়স : 65 লিঙ্গ : মহিলা	JSP1256946 ফটো উপলব্ধ
349 নাম : বেব বৰুৱা পিতাৰ নাম : বাপুৰাম বৰুৱা ঘৰ নং : 73 বয়স : 49 লিঙ্গ : পুৰুষ	JSP1256935 ফটো উপলব্ধ	350 নাম : গুনি বৰুৱা পিতাৰ নাম : বেব বৰুৱা ঘৰ নং : 73 বয়স : 37 লিঙ্গ : পুৰুষ	JSP1256957 ফটো উপলব্ধ	351 নাম : বন্তী চুতিয়া বৰুৱা স্বামীৰ নাম : গুনি বৰুৱা ঘৰ নং : ৭৩ বয়স : 31 লিঙ্গ : মহিলা	JSP0558833 ফটো উপলব্ধ
352 নাম : বনালী চাংমাই স্বামীৰ নাম : ফটিক চাংমাই ঘৰ নং : 74 বয়স : 79 লিঙ্গ : মহিলা	JSP1256968 ফটো উপলব্ধ	353 নাম : তিলেশ্বৰ চাংমাই পিতাৰ নাম : ফটিক চাংমাই ঘৰ নং : 74 বয়স : 41 লিঙ্গ : পুৰুষ	JSP1256979 ফটো উপলব্ধ	# 354 নাম : গোবিন চাংমাই পিতাৰ নাম : ফটিক চাংমাই ঘৰ নং : ১০২ বয়স : 38 লিঙ্গ : পুৰুষ	JSP1256980 ফটো উপলব্ধ
355 নাম : পিংকি চাংমাই স্বামীৰ নাম : তিলেশ্বৰ চাংমাই ঘৰ নং : 74 বয়স : 34 লিঙ্গ : মহিলা	JSP1256991 ফটো উপলব্ধ	# 356 নাম : ভন্তী চাংমাই স্বামীৰ নাম : গবিন চাংমাই চাংমাই ঘৰ নং : ১০২ বয়স : 24 লিঙ্গ : মহিলা	JSP1074269 ফটো উপলব্ধ	E 357 নাম : ঘনকান্ত বৰুৱা পিতাৰ নাম : কালিনাথ বৰুৱা ঘৰ নং : 75 বয়স : 94 লিঙ্গ : পুৰুষ	JSP1257030 ফটো উপলব্ধ
358 নাম : লুলু বৰুৱা পিতাৰ নাম : ঘনকান্ত বৰুৱা ঘৰ নং : 75 বয়স : 59 লিঙ্গ : পুৰুষ	JSP1257007 ফটো উপলব্ধ	359 নাম : দিগ্ৰী বালা বড়া বৰুৱা স্বামীৰ নাম : লুলু বৰুৱা ঘৰ নং : 75 বয়স : 53 লিঙ্গ : মহিলা	JSP1257018 ফটো উপলব্ধ	360 নাম : বিজয়ী মৰাণ বৰুৱা স্বামীৰ নাম : লুলু বৰুৱা ঘৰ নং : 75 বয়স : 51 লিঙ্গ : মহিলা	JSP1257029 ফটো উপলব্ধ



361 নাম : মনাল কুমাৰ বৰুৱা পিতাৰ নাম: লুলু বৰুৱা ঘৰ নং : ৭৫ বয়স : 24 লিঙ্গ : পুৰুষ	JSP7248818 ফটো উপলব্ধ	362 নাম : জিতু মৰাণ পিতাৰ নাম: উদ্ভৱ মৰাণ ঘৰ নং : 76 বয়স : 29 লিঙ্গ : পুৰুষ	JSP3188292 ফটো উপলব্ধ	363 নাম : মনিকা কনিকৰ মৰাণ স্বামীৰ নাম: জিতু মৰাণ ঘৰ নং : ৭৬ বয়স : 26 লিঙ্গ : মহিলা	JSP0521856 ফটো উপলব্ধ
364 নাম : ললিত মৰাণ পিতাৰ নাম: চন্দা মৰাণ ঘৰ নং : 77 বয়স : 49 লিঙ্গ : পুৰুষ	JSP1257052 ফটো উপলব্ধ	365 নাম : পূৰ্ণিমা মৰাণ স্বামীৰ নাম: ললিত মৰাণ ঘৰ নং : 77 বয়স : 48 লিঙ্গ : মহিলা	JSP1257063 ফটো উপলব্ধ	366 নাম : তিলক মৰাণ পিতাৰ নাম: ললিত মৰাণ ঘৰ নং : ৭৭ বয়স : 23 লিঙ্গ : পুৰুষ	JSP1119528 ফটো উপলব্ধ
E 367 নাম : হেম চাংমাই পিতাৰ নাম: বাৰুধন চাংমাই ঘৰ নং : 78 বয়স : 63 লিঙ্গ : পুৰুষ	JSP1257074 ফটো উপলব্ধ	368 নাম : শশী চাংমাই স্বামীৰ নাম: হেম চাংমাই ঘৰ নং : 78 বয়স : 56 লিঙ্গ : মহিলা	JSP1257085 ফটো উপলব্ধ	369 নাম : দুলে চাংমাই পিতাৰ নাম: হেম চাংমাই ঘৰ নং : 78 বয়স : 37 লিঙ্গ : পুৰুষ	JSP1257096 ফটো উপলব্ধ
370 নাম : কপিল চাংমাই পিতাৰ নাম: হেম চাংমাই ঘৰ নং : 78 বয়স : 31 লিঙ্গ : পুৰুষ	JSP1260453 ফটো উপলব্ধ	371 নাম : জুনমনি চাংমাই স্বামীৰ নাম: দুলে চাংমাই ঘৰ নং : 78 বয়স : 30 লিঙ্গ : মহিলা	JSP1260442 ফটো উপলব্ধ	372 নাম : মেৰী ফুকন চাংমাই স্বামীৰ নাম: কপিল চাংমাই ঘৰ নং : ৭৮ বয়স : 28 লিঙ্গ : মহিলা	RAE0225813 ফটো উপলব্ধ
373 নাম : লক্ষীনাথ ভূঞা পিতাৰ নাম: গোলোক ভূঞা ঘৰ নং : 78ক বয়স : 39 লিঙ্গ : পুৰুষ	JSP1261081 ফটো উপলব্ধ	374 নাম : জোন্তি ভূঞা স্বামীৰ নাম: লক্ষীনাথ ভূঞা ঘৰ নং : 78ক বয়স : 37 লিঙ্গ : মহিলা	JSP1261092 ফটো উপলব্ধ	375 নাম : প্ৰভাত বনিয়া পিতাৰ নাম: চেনীৰাম বনিয়া ঘৰ নং : 79 বয়স : 69 লিঙ্গ : পুৰুষ	JSP1257109 ফটো উপলব্ধ
376 নাম : বিন বনিয়া স্বামীৰ নাম: প্ৰভাত বনিয়া ঘৰ নং : 79 বয়স : 62 লিঙ্গ : মহিলা	JSP1257110 ফটো উপলব্ধ	377 নাম : বিষ্ণু বনিয়া পিতাৰ নাম: প্ৰভাত বনিয়া ঘৰ নং : 79 বয়স : 38 লিঙ্গ : পুৰুষ	JSP1257121 ফটো উপলব্ধ	378 নাম : অলী চুতীয়া বনিয়া স্বামীৰ নাম: মুকুন্দ বনিয়া ঘৰ নং : 79 বয়স : 34 লিঙ্গ : মহিলা	RAE0225540 ফটো উপলব্ধ
379 নাম : মনোৰমা বনিয়া পিতাৰ নাম: প্ৰভাত বনিয়া ঘৰ নং : 79 বয়স : 33 লিঙ্গ : মহিলা	JSP1260486 ফটো উপলব্ধ	380 নাম : মুকুন্দ বনিয়া পিতাৰ নাম: প্ৰভাত বনিয়া ঘৰ নং : 79 বয়স : 30 লিঙ্গ : পুৰুষ	JSP1261105 ফটো উপলব্ধ	381 নাম : মাইদাশ্ৰী বনিয়া স্বামীৰ নাম: বিষ্ণু বনিয়া ঘৰ নং : 79 বয়স : 29 লিঙ্গ : মহিলা	JSP1261116 ফটো উপলব্ধ
382 নাম : নৰেন চাংমাই পিতাৰ নাম: ৰত্নেশ্বৰ চাংমাই ঘৰ নং : 80 বয়স : 62 লিঙ্গ : পুৰুষ	JSP1257132 ফটো উপলব্ধ	383 নাম : শুভলা চাংমাই স্বামীৰ নাম: নৰেন চাংমাই ঘৰ নং : 80 বয়স : 59 লিঙ্গ : মহিলা	JSP1257143 ফটো উপলব্ধ	384 নাম : চেনীৰাম চাংমাই পিতাৰ নাম: নৰেন চাংমাই ঘৰ নং : 80 বয়স : 38 লিঙ্গ : পুৰুষ	JSP1257154 ফটো উপলব্ধ
385 নাম : ৰূপজ্যোতি চাংমাই পিতাৰ নাম: নৰেন চাংমাই ঘৰ নং : ৮০ বয়স : 29 লিঙ্গ : পুৰুষ	JSP0735969 ফটো উপলব্ধ	386 নাম : পিংকী গগৈ চাংমাই স্বামীৰ নাম: ৰূপজ্যোতি চাংমাই ঘৰ নং : ৮০ বয়স : 24 লিঙ্গ : মহিলা	JSP7248750 ফটো উপলব্ধ	387 নাম : নলেশ্বৰী চমুৱা স্বামীৰ নাম: ঘন চমুৱা ঘৰ নং : 81 বয়স : 67 লিঙ্গ : মহিলা	JSP1257176 ফটো উপলব্ধ
388 নাম : ঘন চমুৱা পিতাৰ নাম: মাতিৰাম চমুৱা ঘৰ নং : 81 বয়স : 51 লিঙ্গ : পুৰুষ	JSP1257165 ফটো উপলব্ধ	389 নাম : সাবিত্ৰী ৰায় স্বামীৰ নাম: নকুল ৰায় ঘৰ নং : 82 বয়স : 69 লিঙ্গ : মহিলা	JSP1257198 ফটো উপলব্ধ	390 নাম : নাৰায়ন ৰায় পিতাৰ নাম: নকুল ৰায় ঘৰ নং : 82 বয়স : 43 লিঙ্গ : পুৰুষ	JSP1257187 ফটো উপলব্ধ



391 নাম : মনিকা ৰায় স্বামীৰ নাম : নাৰায়ন ৰায় ঘৰ নং : 82 বয়স : 37 লিঙ্গ : মহিলা	JSP1261127	E 392 নাম : কমেলেশ্বৰী ৰাইডঙিয়া স্বামীৰ নাম : গম্বন ৰাইডঙিয়া ঘৰ নং : 83 বয়স : 57 লিঙ্গ : মহিলা	JSP1257212	# 393 নাম : দীপেন ৰাইডঙিয়া পিতাৰ নাম : গম্বন ৰাইডঙিয়া ঘৰ নং : 83 বয়স : 41 লিঙ্গ : পুৰুষ	JSP1257223
# 394 নাম : ৰঞ্জমনি ৰাইডঙিয়া স্বামীৰ নাম : দিপেন ৰাইডঙিয়া ঘৰ নং : 83 বয়স : 38 লিঙ্গ : মহিলা	JSP1257245	S 395 নাম : সোনমনী ৰাইডঙিয়া পাল পিতাৰ নাম : গম্বন ৰাইডঙিয়া ঘৰ নং : 83 বয়স : 37 লিঙ্গ : মহিলা	JSP1257234	396 নাম : ফুল লাহন স্বামীৰ নাম : ৰবিন লাহন ঘৰ নং : 84 বয়স : 64 লিঙ্গ : মহিলা	JSP1257267
E 397 নাম : ৰবিন লাহন পিতাৰ নাম : মনেশ্বৰ লাহন ঘৰ নং : 84 বয়স : 51 লিঙ্গ : পুৰুষ	JSP1257256	398 নাম : লোহিত লাহন পিতাৰ নাম : ৰবিন লাহন ঘৰ নং : 84 বয়স : 41 লিঙ্গ : পুৰুষ	JSP1257278	399 নাম : মমী লাহন স্বামীৰ নাম : লুহিত লাহন ঘৰ নং : 84 বয়স : 32 লিঙ্গ : মহিলা	JSP1261138
400 নাম : আনন্দ দিহিঙিয়া পিতাৰ নাম : কমল দিহিঙিয়া ঘৰ নং : 85 বয়স : 59 লিঙ্গ : পুৰুষ	JSP1257289	401 নাম : বন দিহিঙিয়া স্বামীৰ নাম : আনন্দ দিহিঙিয়া ঘৰ নং : 85 বয়স : 55 লিঙ্গ : মহিলা	JSP1257290	402 নাম : ৰিংকুমণি বৰুৱা খনিকৰ স্বামীৰ নাম : প্ৰাঞ্জল খনিকৰ ঘৰ নং : ৮৫ বয়স : 35 লিঙ্গ : মহিলা	JSP0558544
E 403 নাম : দেৱ দিহিঙিয়া পিতাৰ নাম : আনন্দ দিহিঙিয়া ঘৰ নং : 85 বয়স : 30 লিঙ্গ : পুৰুষ	JSP1261149	# 404 নাম : সুস্মীতা সন্দিকৈ দিহিঙিয়া স্বামীৰ নাম : দেৱ দিহিঙিয়া ঘৰ নং : ৮৮ বয়স : 29 লিঙ্গ : মহিলা	JSP0736173	405 নাম : দেৱজানী দিহিঙিয়া পিতাৰ নাম : আনন্দ দিহিঙিয়া ঘৰ নং : ৮৫ বয়স : 25 লিঙ্গ : মহিলা	JSP1119577
E 406 নাম : অমিলা চাংমাই স্বামীৰ নাম : ৰূপেশ্বৰ চাংমাই ঘৰ নং : 86 বয়স : 89 লিঙ্গ : মহিলা	JSP1257303	407 নাম : প্ৰবিন চাংমাই পিতাৰ নাম : ৰূপেশ্বৰ চাংমাই ঘৰ নং : 86 বয়স : 55 লিঙ্গ : পুৰুষ	JSP1257336	408 নাম : বিপুল চাংমাই পিতাৰ নাম : ৰূপেশ্বৰ চাংমাই ঘৰ নং : 86 বয়স : 47 লিঙ্গ : পুৰুষ	JSP1257314
# 409 নাম : জিবন্তী চাংমাই স্বামীৰ নাম : প্ৰবিন চাংমাই ঘৰ নং : 86 বয়স : 46 লিঙ্গ : মহিলা	JSP1257347	410 নাম : সোনেশ্বৰ চাংমাই পিতাৰ নাম : ৰূপেশ্বৰ চাংমাই ঘৰ নং : 86 বয়স : 45 লিঙ্গ : পুৰুষ	JSP1257325	411 নাম : কুহিমা বৰুৱা চাংমাই স্বামীৰ নাম : সোনেশ্বৰ চাংমাই ঘৰ নং : ৮৬ বয়স : 42 লিঙ্গ : মহিলা	JSP0538397
412 নাম : লক্ষী চাংমাই স্বামীৰ নাম : বিপুল চাংমাই ঘৰ নং : 86 বয়স : 34 লিঙ্গ : মহিলা	JSP1261150	413 নাম : তুলন চাংমাই পিতাৰ নাম : প্ৰবিন চাংমাই ঘৰ নং : ৮৬ বয়স : 23 লিঙ্গ : পুৰুষ	JSP1119502	E 414 নাম : পিয়লি ফুকন পিতাৰ নাম : বালোৱান ফুকন ঘৰ নং : 87 বয়স : 63 লিঙ্গ : পুৰুষ	JSP1257358
415 নাম : মামনি ফুকন স্বামীৰ নাম : পিয়লি ফুকন ঘৰ নং : 87 বয়স : 57 লিঙ্গ : মহিলা	JSP1257369	416 নাম : লোহিত ফুকন পিতাৰ নাম : পিয়লি ফুকন ঘৰ নং : 87 বয়স : 41 লিঙ্গ : পুৰুষ	JSP1257370	#2 417 নাম : ধীৰেন ফুকন পিতাৰ নাম : পিয়লি ফুকন ঘৰ নং : 87 বয়স : 39 লিঙ্গ : পুৰুষ	JSP1257381
# 418 নাম : জিনামনি ফুকন স্বামীৰ নাম : ধীৰেন ফুকন ঘৰ নং : 87 বয়স : 30 লিঙ্গ : মহিলা	JSP1261161	419 নাম : বিকাশ ফুকন পিতাৰ নাম : পিয়লি ফুকন ঘৰ নং : 87 বয়স : 30 লিঙ্গ : পুৰুষ	JSP1260497	S 420 নাম : শ্যামল দাস পিতাৰ নাম : হৰেন্দ দাস ঘৰ নং : 89 বয়স : 45 লিঙ্গ : পুৰুষ	JSP1257449



S 421 নাম : বাবুল দাস পিতাৰ নাম: সুকুমাৰ দাস ঘৰ নং : 89 বয়স : 42 লিঙ্গ : পুৰুষ	JSP1257483 ফটো উপলব্ধ	S 422 নাম : মৌচুমী চাহাদাস স্বামীৰ নাম: শ্যামল দাস ঘৰ নং : 89 বয়স : 40 লিঙ্গ : মহিলা	JSP1257450 ফটো উপলব্ধ	S 423 নাম : শিপ্রা দাস স্বামীৰ নাম: বাবুল দাস ঘৰ নং : 89 বয়স : 26 লিঙ্গ : মহিলা	JSP0541219 ফটো উপলব্ধ
S 424 নাম : তানিয়া দাস পিতাৰ নাম: বাবুল দাস ঘৰ নং : 89 বয়স : 19 লিঙ্গ : মহিলা	RAE0186320 ফটো উপলব্ধ	S 425 নাম : সুৰনজিত দাস পিতাৰ নাম: শ্যামল দাস ঘৰ নং : 89 বয়স : 19 লিঙ্গ : পুৰুষ	RAE0167833 ফটো উপলব্ধ	426 নাম : উপেন সিং পিতাৰ নাম: নগিনা সিং ঘৰ নং : 91 বয়স : 40 লিঙ্গ : পুৰুষ	JSP1257507 ফটো উপলব্ধ
427 নাম : বঞ্জু ব্ৰহ্ম পিতাৰ নাম: লীলাকান্ত ব্ৰহ্ম ঘৰ নং : 92 বয়স : 54 লিঙ্গ : পুৰুষ	JSP1261218 ফটো উপলব্ধ	428 নাম : দনে বসুমতাৰী ব্ৰহ্ম স্বামীৰ নাম: বঞ্জু ব্ৰহ্ম ঘৰ নং : 92 বয়স : 37 লিঙ্গ : মহিলা	JSP0216085 ফটো উপলব্ধ	429 নাম : বিভাৰানী ব্ৰহ্ম স্বামীৰ নাম: বঞ্জু ব্ৰহ্ম ঘৰ নং : 92 বয়স : 37 লিঙ্গ : মহিলা	JSP1261172 ফটো উপলব্ধ
# 430 নাম : কুশল গগৈ পিতাৰ নাম: জিতেন গগৈ ঘৰ নং : 92 বয়স : 30 লিঙ্গ : পুৰুষ	JSP0549188 ফটো উপলব্ধ	431 নাম : বতেশ্বৰ সোনোৱাল পিতাৰ নাম: নোমল সোনোৱাল ঘৰ নং : 92খ বয়স : 50 লিঙ্গ : পুৰুষ	JSP1261194 ফটো উপলব্ধ	432 নাম : সৰুমাঈ কোঁৱৰ সোনোৱাল স্বামীৰ নাম: বতেশ্বৰ সোনোৱাল ঘৰ নং : 92খ বয়স : 44 লিঙ্গ : মহিলা	JSP1261207 ফটো উপলব্ধ
433 নাম : ৰুপামনী গগৈ স্বামীৰ নাম: বিদুল গগৈ ঘৰ নং : 92ক বয়স : 38 লিঙ্গ : মহিলা	JSP1261183 ফটো উপলব্ধ	434 নাম : বিদুল গগৈ পিতাৰ নাম: কেশৰাম গগৈ ঘৰ নং : 92ক বয়স : 36 লিঙ্গ : পুৰুষ	JSP1260715 ফটো উপলব্ধ	435 নাম : ঘনশ্যাম বৰুৱা পিতাৰ নাম: লোকনাথ বৰুৱা ঘৰ নং : 93 বয়স : 49 লিঙ্গ : পুৰুষ	JSP3188327 ফটো উপলব্ধ
436 নাম : ৰুপশ্ৰী বৰুৱা স্বামীৰ নাম: ঘনশ্যাম বৰুৱা ঘৰ নং : 93 বয়স : 46 লিঙ্গ : মহিলা	JSP3188281 ফটো উপলব্ধ	437 নাম : পদন্যা বৰুৱা পিতাৰ নাম: ঘনশ্যাম বৰুৱা ঘৰ নং : 93 বয়স : 19 লিঙ্গ : পুৰুষ	RAE0173765 ফটো উপলব্ধ	438 নাম : সৰ্বেশ্বৰী চুতীয়া স্বামীৰ নাম: ললিত চুতীয়া ঘৰ নং : 98 বয়স : 66 লিঙ্গ : মহিলা	JSP1119460 ফটো উপলব্ধ
439 নাম : জিতু চুতীয়া পিতাৰ নাম: পূৰ্ণা চুতীয়া ঘৰ নং : 94 বয়স : 33 লিঙ্গ : পুৰুষ	JSP3188316 ফটো উপলব্ধ	440 নাম : দিপালী চুতীয়া স্বামীৰ নাম: জিতু চুতীয়া ঘৰ নং : 98 বয়স : 33 লিঙ্গ : মহিলা	JSP0551069 ফটো উপলব্ধ	441 নাম : বিপৰা চুতীয়া পিতাৰ নাম: পূৰ্ণা চুতীয়া ঘৰ নং : 98 বয়স : 25 লিঙ্গ : পুৰুষ	JSP1074327 ফটো উপলব্ধ
442 নাম : প্ৰঞ্জল খানিকৰ পিতাৰ নাম: হৰেণ খানিকৰ ঘৰ নং : 95 বয়স : 35 লিঙ্গ : পুৰুষ	JSP0552547 ফটো উপলব্ধ	443 নাম : মনোজ খানিকৰ পিতাৰ নাম: হৰেণ খানিকৰ ঘৰ নং : 95 বয়স : 28 লিঙ্গ : পুৰুষ	JSP0552745 ফটো উপলব্ধ	444 নাম : জীৱন গগৈ পিতাৰ নাম: ধনিৰাম গগৈ ঘৰ নং : 96 বয়স : 49 লিঙ্গ : পুৰুষ	JSP0175323 ফটো উপলব্ধ
445 নাম : সোনমাই গগৈ স্বামীৰ নাম: জীৱন গগৈ ঘৰ নং : 96 বয়স : 45 লিঙ্গ : মহিলা	JSP0177022 ফটো উপলব্ধ	446 নাম : বুৰু গগৈ পিতাৰ নাম: জীৱন গগৈ ঘৰ নং : 96 বয়স : 30 লিঙ্গ : পুৰুষ	JSP7248859 ফটো উপলব্ধ	447 নাম : ভক্তি বৰুৱা পিতাৰ নাম: দয়াৰাম বৰুৱা ঘৰ নং : 99 বয়স : 55 লিঙ্গ : পুৰুষ	JSP9435454 ফটো উপলব্ধ
# 448 নাম : ৰুপা বৰুৱা স্বামীৰ নাম: ভক্তি বৰুৱা ঘৰ নং : 99 বয়স : 40 লিঙ্গ : মহিলা	JSP9435465 ফটো উপলব্ধ	# 449 নাম : কৃষ্ণমণী বৰুৱা পিতাৰ নাম: ভক্তি বৰুৱা ঘৰ নং : 99 বয়স : 26 লিঙ্গ : পুৰুষ	JSP7311442 ফটো উপলব্ধ	450 নাম : মাইনা গগৈ পিতাৰ নাম: জীৱন গগৈ ঘৰ নং : 97 বয়স : 21 লিঙ্গ : পুৰুষ	RAE0082115 ফটো উপলব্ধ



451 নাম : মৃদুল গগৈ পিতাৰ নাম: ভৱ গগৈ ঘৰ নং : ৯৯ বয়স : 51 লিঙ্গ : পুৰুষ	JSP1119494 ফটো উপলব্ধ	452 নাম : বৰ্মা গগৈ স্বামীৰ নাম: মৃদুল গগৈ ঘৰ নং : ৯৯ বয়স : 50 লিঙ্গ : মহিলা	JSP1119437 ফটো উপলব্ধ	453 নাম : দিপাংকৰ গগৈ পিতাৰ নাম: মৃদুল গগৈ ঘৰ নং : ৯৯ বয়স : 27 লিঙ্গ : পুৰুষ	JSP1074368 ফটো উপলব্ধ
454 নাম : সুদৰ্শীনা গগৈ পিতাৰ নাম: মৃদুল গগৈ ঘৰ নং : ৯৯ বয়স : 23 লিঙ্গ : মহিলা	JSP1119544 ফটো উপলব্ধ	455 নাম : ৰঞ্জিত নিৰমলীয়া পিতাৰ নাম: নবিন নিৰমলীয়া ঘৰ নং : ১০০ বয়স : 48 লিঙ্গ : পুৰুষ	JSP1119395 ফটো উপলব্ধ	456 নাম : চুনমনি শইকীয়া নিৰমলীয়া স্বামীৰ নাম: ৰঞ্জিত নিৰমলীয়া ঘৰ নং : ১০০ বয়স : 38 লিঙ্গ : মহিলা	JSP1119072 ফটো উপলব্ধ
457 নাম : যতীন চাংমাই পিতাৰ নাম: বাবুধন চাংমাই ঘৰ নং : ১০১ বয়স : 61 লিঙ্গ : পুৰুষ	JSP0005191 ফটো উপলব্ধ	458 নাম : মনো চাংমাই স্বামীৰ নাম: যতীন চাংমাই ঘৰ নং : ১০১ বয়স : 59 লিঙ্গ : মহিলা	JSP0005192 ফটো উপলব্ধ	459 নাম : কমল চাংমাই পিতাৰ নাম: যতীন চাংমাই ঘৰ নং : ১০১ বয়স : 29 লিঙ্গ : পুৰুষ	JSP0005193 ফটো উপলব্ধ
460 নাম : কপিল গগৈ পিতাৰ নাম: জিতেন গগৈ ঘৰ নং : ১০৩ বয়স : 21 লিঙ্গ : পুৰুষ	RAE0007070 ফটো উপলব্ধ	# 461 নাম : মিঠাৰাম হাজৰিকা পিতাৰ নাম: ভোগীৰাম হাজৰিকা ঘৰ নং : 105 বয়স : 64 লিঙ্গ : পুৰুষ	CDZ0239764 ফটো উপলব্ধ	462 নাম : প্ৰনামী সোনোৱাল পিতাৰ নাম: মিঠাৰাম সোনোৱাল ঘৰ নং : 105 বয়স : 29 লিঙ্গ : মহিলা	CDZ0301812 ফটো উপলব্ধ
463 নাম : মুন সোনোৱাল পিতাৰ নাম: মিঠাৰাম সোনোৱাল ঘৰ নং : 105 বয়স : 27 লিঙ্গ : পুৰুষ	CDZ0303180 ফটো উপলব্ধ	# 464 নাম : উপকুল দুৱৰা পিতাৰ নাম: অজিত দুৱৰা ঘৰ নং : ১ বয়স : 40 লিঙ্গ : পুৰুষ	KZL2334589 ফটো উপলব্ধ	# 465 নাম : নিশি গুঁহাই দুৱৰা পিতাৰ নাম: উপকুল দুৱৰা ঘৰ নং : ১ বয়স : 36 লিঙ্গ : মহিলা	KZL2334603 ফটো উপলব্ধ
466 নাম : অমল্য গগৈ পিতাৰ নাম: কেশৰাম গগৈ ঘৰ নং : 108 বয়স : 40 লিঙ্গ : পুৰুষ	JSP1154616 ফটো উপলব্ধ	467 নাম : বিনাপানী গগৈ স্বামীৰ নাম: অমল্য গগৈ ঘৰ নং : 108 বয়স : 36 লিঙ্গ : মহিলা	JSP1154581 ফটো উপলব্ধ	468 নাম : সীতানন্দ গগৈ পিতাৰ নাম: সোখেশ্বৰ গগৈ ঘৰ নং : 109 বয়স : 45 লিঙ্গ : পুৰুষ	JSP1200460 ফটো উপলব্ধ
469 নাম : প্ৰনিতা গগৈ স্বামীৰ নাম: সীতানন্দ গগৈ ঘৰ নং : 109 বয়স : 39 লিঙ্গ : মহিলা	JSP1200471 ফটো উপলব্ধ	470 নাম : শিৱ প্ৰসাদ গগৈ পিতাৰ নাম: সীতানন্দ গগৈ ঘৰ নং : 109 বয়স : 19 লিঙ্গ : পুৰুষ	RAE0185272 ফটো উপলব্ধ	471 নাম : শঙ্কৰ দৈমাৰী পিতাৰ নাম: তোলন দৈমাৰী ঘৰ নং : 350 বয়স : 43 লিঙ্গ : পুৰুষ	LDT1419325 ফটো উপলব্ধ
472 নাম : পোচা দৈমাৰী স্বামীৰ নাম: শংকৰ দৈমাৰী ঘৰ নং : 350 বয়স : 32 লিঙ্গ : মহিলা	RAE0171470 ফটো উপলব্ধ	473 নাম : ডেইজী সিং পেণ্ডু মাতৃৰ নাম: প্ৰমীলা দলে ঘৰ নং : 410 বয়স : 42 লিঙ্গ : পুৰুষ	DWM1580354 ফটো উপলব্ধ	474 নাম : বিতপন সন্দিকৈ পিতাৰ নাম: সনাতন সন্দিকৈ ঘৰ নং : 415 বয়স : 20 লিঙ্গ : পুৰুষ	RAE0074609 ফটো উপলব্ধ
475 নাম : দীপক বৰুৱা পিতাৰ নাম: নাৰায়ণ বৰুৱা ঘৰ নং : হাউজ নং 11 বয়স : 25 লিঙ্গ : পুৰুষ	JSP3285608 ফটো উপলব্ধ				



<p>R 476 JSP0587725</p> <p>নাম : গৌতম ৰায় ৰায় পিতাৰ নাম: মেঘালাল ৰায় ৰায় ঘৰ নং : 0 বয়স : 25 লিঙ্গ : পুৰুষ</p> <p>ফটো উপলব্ধ</p>	<p>E 477 JSP1259309</p> <p>নাম : তৰুন গগৈ পিতাৰ নাম: চন্দ্ৰকান্ত গগৈ ঘৰ নং : 1 বয়স : 49 লিঙ্গ : পুৰুষ</p> <p>ফটো উপলব্ধ</p>	<p>478 JSP1259310</p> <p>নাম : অঞ্জু গগৈ স্বামীৰ নাম: তৰুন গগৈ ঘৰ নং : 1 বয়স : 44 লিঙ্গ : মহিলা</p> <p>ফটো উপলব্ধ</p>
<p>479 JSP0223784</p> <p>নাম : ৰঞ্জিত গগৈ পিতাৰ নাম: তৰুন গগৈ ঘৰ নং : 1 বয়স : 30 লিঙ্গ : পুৰুষ</p> <p>ফটো উপলব্ধ</p>	<p>480 JSP0217281</p> <p>নাম : মৌচুমী গগৈ পিতাৰ নাম: তৰুন গগৈ ঘৰ নং : 1 বয়স : 26 লিঙ্গ : মহিলা</p> <p>ফটো উপলব্ধ</p>	<p>481 JSP1259321</p> <p>নাম : দেবেন গগৈ পিতাৰ নাম: চন্দ্ৰকান্ত গগৈ ঘৰ নং : 2 বয়স : 39 লিঙ্গ : পুৰুষ</p> <p>ফটো উপলব্ধ</p>
<p>482 JSP1259332</p> <p>নাম : মনী গগৈ স্বামীৰ নাম: দেবেন গগৈ ঘৰ নং : 2 বয়স : 38 লিঙ্গ : মহিলা</p> <p>ফটো উপলব্ধ</p>	<p>483 RAE0225417</p> <p>নাম : অৰণ গগৈ পিতাৰ নাম: দেবেন গগৈ ঘৰ নং : 2 বয়স : 23 লিঙ্গ : পুৰুষ</p> <p>ফটো উপলব্ধ</p>	<p>484 JSP1259354</p> <p>নাম : মালতি গগৈ স্বামীৰ নাম: চন্দ্ৰকান্ত গগৈ ঘৰ নং : 3 বয়স : 74 লিঙ্গ : মহিলা</p> <p>ফটো উপলব্ধ</p>
<p>485 JSP1259343</p> <p>নাম : সুৰেন গগৈ পিতাৰ নাম: চন্দ্ৰকান্ত গগৈ ঘৰ নং : 3 বয়স : 41 লিঙ্গ : পুৰুষ</p> <p>ফটো উপলব্ধ</p>	<p>486 JSP1259365</p> <p>নাম : বুধেন গগৈ পিতাৰ নাম: চন্দ্ৰকান্ত গগৈ ঘৰ নং : 3 বয়স : 38 লিঙ্গ : পুৰুষ</p> <p>ফটো উপলব্ধ</p>	<p>487 JSP3188838</p> <p>নাম : জানমণী গগৈ স্বামীৰ নাম: সুৰেণ গগৈ ঘৰ নং : 3 বয়স : 36 লিঙ্গ : মহিলা</p> <p>ফটো উপলব্ধ</p>
<p>E2 488 JSP1259376</p> <p>নাম : চন্দ্ৰকান্ত গগৈ পিতাৰ নাম: ৰমাকান্ত গগৈ ঘৰ নং : 4 বয়স : 84 লিঙ্গ : পুৰুষ</p> <p>ফটো উপলব্ধ</p>	<p>489 JSP1259387</p> <p>নাম : প্ৰফুল্ল গগৈ পিতাৰ নাম: চন্দ্ৰকান্ত গগৈ ঘৰ নং : 4 বয়স : 47 লিঙ্গ : পুৰুষ</p> <p>ফটো উপলব্ধ</p>	<p>490 JSP1259398</p> <p>নাম : মৰমী গগৈ স্বামীৰ নাম: প্ৰফুল্ল গগৈ ঘৰ নং : 4 বয়স : 44 লিঙ্গ : মহিলা</p> <p>ফটো উপলব্ধ</p>
<p>491 JSP0558643</p> <p>নাম : টিলেন্দ্র গগৈ পিতাৰ নাম: চন্দ্ৰকান্ত গগৈ ঘৰ নং : 8 বয়স : 44 লিঙ্গ : পুৰুষ</p> <p>ফটো উপলব্ধ</p>	<p>492 JSP3289881</p> <p>নাম : দলাল ৰাজখোৱা পিতাৰ নাম: লুহিত ৰাজখোৱা ঘৰ নং : 5 বয়স : 22 লিঙ্গ : পুৰুষ</p> <p>ফটো উপলব্ধ</p>	<p>E 493 JSP1259412</p> <p>নাম : ভোগদা সন্দিকৈ স্বামীৰ নাম: শৰত সন্দিকৈ ঘৰ নং : 6 বয়স : 76 লিঙ্গ : মহিলা</p> <p>ফটো উপলব্ধ</p>
<p>494 JSP1259423</p> <p>নাম : অনুজ সন্দিকৈ পিতাৰ নাম: শৰত সন্দিকৈ ঘৰ নং : 6 বয়স : 44 লিঙ্গ : পুৰুষ</p> <p>ফটো উপলব্ধ</p>	<p>495 JSP1259434</p> <p>নাম : দিপালী সন্দিকৈ স্বামীৰ নাম: অনুজ সন্দিকৈ ঘৰ নং : 6 বয়স : 41 লিঙ্গ : মহিলা</p> <p>ফটো উপলব্ধ</p>	<p>496 JSP1259456</p> <p>নাম : ৰোহিনী হাজৰীকা স্বামীৰ নাম: তিতেশ্বৰ হাজৰীকা ঘৰ নং : 7 বয়স : 81 লিঙ্গ : মহিলা</p> <p>ফটো উপলব্ধ</p>
<p>497 JSP1120369</p> <p>নাম : বন হাজৰীকা মাতৃৰ নাম: ৰোহিনী হাজৰীকা ঘৰ নং : 9 বয়স : 45 লিঙ্গ : মহিলা</p> <p>ফটো উপলব্ধ</p>	<p>498 JSP1259467</p> <p>নাম : বাবুল হাজৰীকা পিতাৰ নাম: তিতেশ্বৰ হাজৰীকা ঘৰ নং : 7 বয়স : 41 লিঙ্গ : পুৰুষ</p> <p>ফটো উপলব্ধ</p>	<p>499 JSP1259489</p> <p>নাম : নৱকান্ত হাজৰীকা পিতাৰ নাম: তিতেশ্বৰ হাজৰীকা ঘৰ নং : 7 বয়স : 39 লিঙ্গ : পুৰুষ</p> <p>ফটো উপলব্ধ</p>
<p>500 JSP1259478</p> <p>নাম : জনমাণী গগৈ হাজৰীকা স্বামীৰ নাম: বাবুল হাজৰীকা ঘৰ নং : 7 বয়স : 38 লিঙ্গ : মহিলা</p> <p>ফটো উপলব্ধ</p>	<p>501 JSP3296951</p> <p>নাম : সিমান্ত শইকীয়া পিতাৰ নাম: নিটুল শইকীয়া ঘৰ নং : 7 বয়স : 22 লিঙ্গ : পুৰুষ</p> <p>ফটো উপলব্ধ</p>	<p>E 502 JSP1259503</p> <p>নাম : টুনীৰাম পিতাৰ নাম: লোকেশ্বৰ বৰা ঘৰ নং : 8 বয়স : 72 লিঙ্গ : পুৰুষ</p> <p>ফটো উপলব্ধ</p>
<p>503 JSP1259514</p> <p>নাম : সুৰ বৰা স্বামীৰ নাম: টুনীৰাম বৰা ঘৰ নং : 8 বয়স : 58 লিঙ্গ : মহিলা</p> <p>ফটো উপলব্ধ</p>	<p>504 JSP1259525</p> <p>নাম : জয়ন্ত বৰা পিতাৰ নাম: টুনীৰাম বৰা ঘৰ নং : 8 বয়স : 39 লিঙ্গ : পুৰুষ</p> <p>ফটো উপলব্ধ</p>	<p>505 JSP1259536</p> <p>নাম : বিজমনি হাজৰীকা পিতাৰ নাম: টুনীৰাম হাজৰীকা ঘৰ নং : 8 বয়স : 38 লিঙ্গ : মহিলা</p> <p>ফটো উপলব্ধ</p>



506	JSP0121095	নাম : নকুল বড়া পিতাৰ নাম: টুনিৰাম বড়া ঘৰ নং : ৮ বয়স : 31 লিঙ্গ : পুৰুষ	ফটো উপলব্ধ	507	JSP0212720	নাম : মেনকা বড়া স্বামীৰ নাম: জয়ন্ত বড়া ঘৰ নং : ৮ বয়স : 28 লিঙ্গ : মহিলা	ফটো উপলব্ধ	508	JSP1259558	নাম : বীনা হাজৰীকা স্বামীৰ নাম: বংশী হাজৰীকা ঘৰ নং : 9 বয়স : 64 লিঙ্গ : মহিলা	ফটো উপলব্ধ
509	JSP1259616	নাম : বংশীধৰ শইকীয়া পিতাৰ নাম: ধনীৰাম শইকীয়া ঘৰ নং : 9 বয়স : 64 লিঙ্গ : পুৰুষ	ফটো উপলব্ধ	R 510	JSP1259547	নাম : বংশী হাজৰীকা পিতাৰ নাম: ধনীৰাম হাজৰীকা ঘৰ নং : 9 বয়স : 63 লিঙ্গ : পুৰুষ	ফটো উপলব্ধ	511	JSP1259569	নাম : বিপুল শইকীয়া পিতাৰ নাম: বংশী শইকীয়া ঘৰ নং : 9 বয়স : 44 লিঙ্গ : পুৰুষ	ফটো উপলব্ধ
512	JSP1259570	নাম : পল্লৱী শইকীয়া স্বামীৰ নাম: বিপুল শইকীয়া ঘৰ নং : 9 বয়স : 41 লিঙ্গ : মহিলা	ফটো উপলব্ধ	513	JSP1259581	নাম : নিতুল শইকীয়া পিতাৰ নাম: বংশী শইকীয়া ঘৰ নং : 9 বয়স : 41 লিঙ্গ : পুৰুষ	ফটো উপলব্ধ	514	JSP1259605	নাম : বাতুল পিতাৰ নাম: বংশী শইকীয়া ঘৰ নং : 9 বয়স : 40 লিঙ্গ : পুৰুষ	ফটো উপলব্ধ
515	JSP1259592	নাম : জয়া শইকীয়া স্বামীৰ নাম: নিতুল শইকীয়া ঘৰ নং : 9 বয়স : 39 লিঙ্গ : মহিলা	ফটো উপলব্ধ	516	JSP3188952	নাম : বিপুল শইকীয়া পিতাৰ নাম: বংশী শইকীয়া ঘৰ নং : 9 বয়স : 38 লিঙ্গ : পুৰুষ	ফটো উপলব্ধ	517	JSP3188861	নাম : জুন শইকীয়া স্বামীৰ নাম: বাতুল শইকীয়া ঘৰ নং : 9 বয়স : 33 লিঙ্গ : মহিলা	ফটো উপলব্ধ
518	JSP3188872	নাম : সমিতা শইকীয়া স্বামীৰ নাম: বিপুল শইকীয়া ঘৰ নং : 9 বয়স : 31 লিঙ্গ : মহিলা	ফটো উপলব্ধ	519	JSP3284056	নাম : লাতুমনি শইকীয়া স্বামীৰ নাম: বাতুল শইকীয়া ঘৰ নং : ৯ বয়স : 24 লিঙ্গ : মহিলা	ফটো উপলব্ধ	520	RAE0180380	নাম : সৰ্বেশ্বৰ শইকীয়া পিতাৰ নাম: বিপুল শইকীয়া ঘৰ নং : 9 বয়স : 22 লিঙ্গ : পুৰুষ	ফটো উপলব্ধ
521	RAE0180398	নাম : গীতালী চাবুকধৰা শইকীয়া স্বামীৰ নাম: সৰ্বেশ্বৰ শইকীয়া ঘৰ নং : 9 বয়স : 21 লিঙ্গ : মহিলা	ফটো উপলব্ধ	522	JSP1259638	নাম : সোমেশ্বৰ বৰা পিতাৰ নাম: যোগেন বৰা ঘৰ নং : 10 বয়স : 47 লিঙ্গ : পুৰুষ	ফটো উপলব্ধ	523	JSP1259649	নাম : ৰুমী বৰা স্বামীৰ নাম: সোমেশ্বৰ বৰা ঘৰ নং : 10 বয়স : 40 লিঙ্গ : মহিলা	ফটো উপলব্ধ
524	JSP1259650	নাম : বুদ্ধ দিহিঙিয়া পিতাৰ নাম: বুপধন দিহিঙিয়া ঘৰ নং : 11 বয়স : 55 লিঙ্গ : পুৰুষ	ফটো উপলব্ধ	525	JSP0734699	নাম : পুৰী দিহিঙীয়া স্বামীৰ নাম: বুধৰ দিহিঙীয়া ঘৰ নং : ১১ বয়স : 45 লিঙ্গ : মহিলা	ফটো উপলব্ধ	526	JSP1259694	নাম : সোনকন দিহিঙীয়া পিতাৰ নাম: বুপধন দিহিঙীয়া ঘৰ নং : 12 বয়স : 39 লিঙ্গ : পুৰুষ	ফটো উপলব্ধ
527	JSP1259707	নাম : ৰবিনা দিহিঙীয়া স্বামীৰ নাম: সোনকন দিহিঙীয়া ঘৰ নং : 12 বয়স : 38 লিঙ্গ : মহিলা	ফটো উপলব্ধ	528	JSP0734384	নাম : বিন্দু দুৱৰা পিতাৰ নাম: উপেন দুৱৰা ঘৰ নং : ১৩ বয়স : 56 লিঙ্গ : পুৰুষ	ফটো উপলব্ধ	529	JSP1120476	নাম : ববী দুৱৰা স্বামীৰ নাম: বিন্দু দুৱৰা ঘৰ নং : ১৩ বয়স : 50 লিঙ্গ : মহিলা	ফটো উপলব্ধ
530	JSP1259729	নাম : ধৰ্মেশ্বৰ হাজৰীকা পিতাৰ নাম: মুলুকা হাজৰীকা ঘৰ নং : 13 বয়স : 49 লিঙ্গ : পুৰুষ	ফটো উপলব্ধ	531	JSP1259730	নাম : টুটুমনি হাজৰীকা স্বামীৰ নাম: ধৰ্মেশ্বৰ হাজৰীকা ঘৰ নং : 13 বয়স : 41 লিঙ্গ : মহিলা	ফটো উপলব্ধ	532	JSP0304949	নাম : কন দুৱৰা পিতাৰ নাম: উপেন দুৱৰা ঘৰ নং : ১৩ বয়স : 39 লিঙ্গ : পুৰুষ	ফটো উপলব্ধ
533	JSP1120484	নাম : জুন দুৱৰা পিতাৰ নাম: বিন্দু দুৱৰা ঘৰ নং : ১৩ বয়স : 32 লিঙ্গ : পুৰুষ	ফটো উপলব্ধ	534	JSP0142562	নাম : প্ৰতিমা দুৱৰা স্বামীৰ নাম: কন দুৱৰা ঘৰ নং : ১৩ বয়স : 29 লিঙ্গ : মহিলা	ফটো উপলব্ধ	535	RAE0190603	নাম : গৰিমা গগৈ দুৱৰা স্বামীৰ নাম: জুন দুৱৰা ঘৰ নং : 13 বয়স : 26 লিঙ্গ : মহিলা	ফটো উপলব্ধ



536	RAE0185132	ফটো উপলব্ধ	537	JSP1259741	ফটো উপলব্ধ	538	JSP1539613	ফটো উপলব্ধ
নাম : বিতপন হাজৰীকা পিতাৰ নাম: ধমেশ্বৰ হাজৰীকা ঘৰ নং : 13 বয়স : 21 লিঙ্গ : পুৰুষ			নাম : নিৰুমাই বৰুৱা স্বামীৰ নাম: পোৰাল বৰুৱা ঘৰ নং : 14 বয়স : 56 লিঙ্গ : মহিলা			নাম : সত্যেশ শীল পিতাৰ নাম: সুনু শীল ঘৰ নং : 14 বয়স : 35 লিঙ্গ : পুৰুষ		
539	JSP0118604	ফটো উপলব্ধ	540	JSP0390922	ফটো উপলব্ধ	541	JSP3306933	ফটো উপলব্ধ
নাম : তোলা বৰুৱা মাতৃৰ নাম: নিৰুমাই বৰুৱা ঘৰ নং : 18 বয়স : 34 লিঙ্গ : পুৰুষ			নাম : ৰীমামনি বৰুৱা স্বামীৰ নাম: টুলন বৰুৱা ঘৰ নং : 18 বয়স : 28 লিঙ্গ : মহিলা			নাম : ফটিক গগৈ মাতৃৰ নাম: জুগ গগৈ ঘৰ নং : 14 বয়স : 26 লিঙ্গ : পুৰুষ		
# 542	JSP3283694	ফটো উপলব্ধ	543	JSP3284460	ফটো উপলব্ধ	E 544	JSP1259752	ফটো উপলব্ধ
নাম : বিজয় কুমাৰ বৰুৱা পিতাৰ নাম: পুৱাল বৰুৱা ঘৰ নং : 18 বয়স : 25 লিঙ্গ : পুৰুষ			নাম : ডালিমী বৰা স্বামীৰ নাম: কৃষ্ণ বৰা ঘৰ নং : 15 বয়স : 49 লিঙ্গ : মহিলা			নাম : কৃষ্ণ বৰা পিতাৰ নাম: যোগেন বৰা ঘৰ নং : 15 বয়স : 44 লিঙ্গ : পুৰুষ		
545	JSP3284437	ফটো উপলব্ধ	E 546	JSP1259774	ফটো উপলব্ধ	547	JSP1262288	ফটো উপলব্ধ
নাম : পটল বৰা পিতাৰ নাম: জুগেন বৰা ঘৰ নং : 15 বয়স : 31 লিঙ্গ : পুৰুষ			নাম : ৰূপা বৈৰাগী স্বামীৰ নাম: সদানন্দ বৈৰাগী ঘৰ নং : 16 বয়স : 76 লিঙ্গ : মহিলা			নাম : ভোগেশ্বৰ বৈৰাগী পিতাৰ নাম: বগাধৰ বৈৰাগী ঘৰ নং : 16 বয়স : 54 লিঙ্গ : পুৰুষ		
548	JSP1262299	ফটো উপলব্ধ	549	JSP1262277	ফটো উপলব্ধ	550	JSP0735035	ফটো উপলব্ধ
নাম : জোনালী বৈৰাগী স্বামীৰ নাম: ভোগেশ্বৰ বৈৰাগী ঘৰ নং : 16 বয়স : 42 লিঙ্গ : মহিলা			নাম : মনু বৈৰাগী পিতাৰ নাম: সদানন্দ বৈৰাগী ঘৰ নং : 16 বয়স : 32 লিঙ্গ : পুৰুষ			নাম : অঞ্জলী বৈৰাগী স্বামীৰ নাম: মনু বৈৰাগী ঘৰ নং : 16 বয়স : 30 লিঙ্গ : মহিলা		
551	JSP1153824	ফটো উপলব্ধ	552	JSP1259785	ফটো উপলব্ধ	553	JSP0749200	ফটো উপলব্ধ
নাম : প্ৰনবজ্যোতি বৈৰাগী পিতাৰ নাম: ভোগেশ্বৰ বৈৰাগী ঘৰ নং : 16 বয়স : 22 লিঙ্গ : পুৰুষ			নাম : গনেশ বৰদলৈ পিতাৰ নাম: ফটিক বৰদলৈ ঘৰ নং : 17 বয়স : 54 লিঙ্গ : পুৰুষ			নাম : উষা চুতীয়া বৰদলৈ স্বামীৰ নাম: গনেশ বৰদলৈ ঘৰ নং : 19 বয়স : 39 লিঙ্গ : মহিলা		
554	JSP0390963	ফটো উপলব্ধ	555	JSP3284361	ফটো উপলব্ধ	556	JSP0215954	ফটো উপলব্ধ
নাম : গৌৰিন বৰদলৈ পিতাৰ নাম: গনেশ বৰদলৈ ঘৰ নং : 19 বয়স : 29 লিঙ্গ : পুৰুষ			নাম : পূজা লেকথে বৰদলৈ স্বামীৰ নাম: গোপাল বৰদলৈ ঘৰ নং : 19 বয়স : 28 লিঙ্গ : মহিলা			নাম : গোপাল বৰদলৈ পিতাৰ নাম: গনেশ বৰদলৈ ঘৰ নং : 19 বয়স : 27 লিঙ্গ : পুৰুষ		
S 557	JSP1146448	ফটো উপলব্ধ	558	JSP1146471	ফটো উপলব্ধ	E 559	JSP1259809	ফটো উপলব্ধ
নাম : মাইন বৰদলৈ পিতাৰ নাম: গনেশ বৰদলৈ ঘৰ নং : 19 বয়স : 25 লিঙ্গ : মহিলা			নাম : ললিতা শৰনীয়া বৰদলৈ স্বামীৰ নাম: গোবিন বৰদলৈ ঘৰ নং : 19 বয়স : 23 লিঙ্গ : মহিলা			নাম : দীপা শইকীয়া স্বামীৰ নাম: বিষ্ণু শইকীয়া ঘৰ নং : 18 বয়স : 67 লিঙ্গ : মহিলা		
560	JSP1259810	ফটো উপলব্ধ	561	JSP1259821	ফটো উপলব্ধ	562	JSP1259832	ফটো উপলব্ধ
নাম : অতুল শইকীয়া পিতাৰ নাম: বিষ্ণু শইকীয়া ঘৰ নং : 18 বয়স : 44 লিঙ্গ : পুৰুষ			নাম : জুবী শইকীয়া স্বামীৰ নাম: অতুল শইকীয়া ঘৰ নং : 18 বয়স : 42 লিঙ্গ : মহিলা			নাম : মুকুন্দ শইকীয়া পিতাৰ নাম: বিষ্ণু শইকীয়া ঘৰ নং : 18 বয়স : 42 লিঙ্গ : পুৰুষ		
563	JSP1259843	ফটো উপলব্ধ	564	JSP1262302	ফটো উপলব্ধ	565	RAE0079343	ফটো উপলব্ধ
নাম : অজন্তা শইকীয়া স্বামীৰ নাম: মুকুন্দ শইকীয়া ঘৰ নং : 18 বয়স : 38 লিঙ্গ : মহিলা			নাম : পাপৰি শইকীয়া কালন্দী মাতৃৰ নাম: দীপা শইকীয়া ঘৰ নং : 18 বয়স : 33 লিঙ্গ : মহিলা			নাম : সনাতন কালন্দী পিতাৰ নাম: দীপা কালন্দী ঘৰ নং : 18 বয়স : 32 লিঙ্গ : পুৰুষ		



<p>566</p> <p>RAE0031963</p> <p>নাম : দেবজানী শইকীয়া পিতাৰ নাম: অতুল শইকীয়া ঘৰ নং : 18 বয়স : 21 লিঙ্গ : মহিলা</p> <p>ফটো উপলব্ধ</p>	<p>567</p> <p>RAE0101790</p> <p>নাম : নিতুপন শইকীয়া পিতাৰ নাম: মুকুন্দ ঘৰ নং : 18 বয়স : 20 লিঙ্গ : পুৰুষ</p> <p>ফটো উপলব্ধ</p>	<p>S 568</p> <p>JSP3285111</p> <p>নাম : নীপা দাস স্বামীৰ নাম: চন্দ্ৰ দাস ঘৰ নং : 16 বয়স : 22 লিঙ্গ : মহিলা</p> <p>ফটো উপলব্ধ</p>
<p>E 569</p> <p>JSP1259898</p> <p>নাম : কৃষ্ণ বৰা পিতাৰ নাম: লেবেলা বৰা ঘৰ নং : 22 বয়স : 86 লিঙ্গ : পুৰুষ</p> <p>ফটো উপলব্ধ</p>	<p>E 570</p> <p>JSP1259912</p> <p>নাম : তুলসী বৰা পিতাৰ নাম: কৃষ্ণ বৰা ঘৰ নং : 22 বয়স : 50 লিঙ্গ : পুৰুষ</p> <p>ফটো উপলব্ধ</p>	<p>571</p> <p>JSP0485474</p> <p>নাম : ৰূপামণি বৰা স্বামীৰ নাম: তুলসী বৰা ঘৰ নং : 22 বয়স : 46 লিঙ্গ : মহিলা</p> <p>ফটো উপলব্ধ</p>
<p># 572</p> <p>JSP7311558</p> <p>নাম : ৰূপা বৰা স্বামীৰ নাম: পবিন বৰা ঘৰ নং : 22 বয়স : 45 লিঙ্গ : মহিলা</p> <p>ফটো উপলব্ধ</p>	<p>573</p> <p>JSP1259934</p> <p>নাম : পবিন বৰা পিতাৰ নাম: কৃষ্ণ বৰা ঘৰ নং : 22 বয়স : 44 লিঙ্গ : পুৰুষ</p> <p>ফটো উপলব্ধ</p>	<p>R 574</p> <p>JSP1259923</p> <p>নাম : ৰূপামণি বৰা স্বামীৰ নাম: তুলসী বৰা ঘৰ নং : 22 বয়স : 43 লিঙ্গ : মহিলা</p> <p>ফটো উপলব্ধ</p>
<p>575</p> <p>JSP3289584</p> <p>নাম : মাধৱ বৰা পিতাৰ নাম: তুলসী বৰা ঘৰ নং : 22 বয়স : 23 লিঙ্গ : পুৰুষ</p> <p>ফটো উপলব্ধ</p>	<p>576</p> <p>JSP3306412</p> <p>নাম : ববী বৰা পিতাৰ নাম: তুলসী বৰা ঘৰ নং : 22 বয়স : 21 লিঙ্গ : মহিলা</p> <p>ফটো উপলব্ধ</p>	<p>577</p> <p>JSP1259945</p> <p>নাম : কানু বৰা পিতাৰ নাম: দেওৰাম বৰা ঘৰ নং : 23 বয়স : 69 লিঙ্গ : পুৰুষ</p> <p>ফটো উপলব্ধ</p>
<p>578</p> <p>JSP1259967</p> <p>নাম : মামনি বৰা স্বামীৰ নাম: কানু বৰা ঘৰ নং : 23 বয়স : 62 লিঙ্গ : মহিলা</p> <p>ফটো উপলব্ধ</p>	<p>579</p> <p>JSP1120377</p> <p>নাম : টিনা বৰা স্বামীৰ নাম: মুন বৰা ঘৰ নং : 23 বয়স : 34 লিঙ্গ : মহিলা</p> <p>ফটো উপলব্ধ</p>	<p>580</p> <p>JSP0215970</p> <p>নাম : মুন বড়া পিতাৰ নাম: কানু বড়া ঘৰ নং : 23 বয়স : 32 লিঙ্গ : পুৰুষ</p> <p>ফটো উপলব্ধ</p>
<p>581</p> <p>JSP1262313</p> <p>নাম : নিতুল বৰা পিতাৰ নাম: কানু বৰা ঘৰ নং : 23 বয়স : 32 লিঙ্গ : পুৰুষ</p> <p>ফটো উপলব্ধ</p>	<p>582</p> <p>JSP1262324</p> <p>নাম : মুন বৰা স্বামীৰ নাম: নিতুল বৰা ঘৰ নং : 23 বয়স : 30 লিঙ্গ : মহিলা</p> <p>ফটো উপলব্ধ</p>	<p>583</p> <p>JSP0223800</p> <p>নাম : নাৰায়ন বৰা পিতাৰ নাম: কানু বৰা ঘৰ নং : 23 বয়স : 26 লিঙ্গ : পুৰুষ</p> <p>ফটো উপলব্ধ</p>
<p>584</p> <p>RAE0213108</p> <p>নাম : কুশল বৰা পিতাৰ নাম: সোমেশ্বৰ বৰা ঘৰ নং : 23 আ বয়স : 22 লিঙ্গ : পুৰুষ</p> <p>ফটো উপলব্ধ</p>	<p>585</p> <p>JSP1259989</p> <p>নাম : সৰুমাঈ বৰুৱা স্বামীৰ নাম: বিপিন বৰুৱা ঘৰ নং : 24 বয়স : 66 লিঙ্গ : মহিলা</p> <p>ফটো উপলব্ধ</p>	<p>586</p> <p>JSP1259990</p> <p>নাম : কমল বৰুৱা পিতাৰ নাম: বিপিন বৰুৱা ঘৰ নং : 24 বয়স : 44 লিঙ্গ : পুৰুষ</p> <p>ফটো উপলব্ধ</p>
<p>587</p> <p>JSP1260000</p> <p>নাম : জিত্তো বৰুৱা পিতাৰ নাম: বিপিন বৰুৱা ঘৰ নং : 24 বয়স : 41 লিঙ্গ : পুৰুষ</p> <p>ফটো উপলব্ধ</p>	<p>R 588</p> <p>JSP1260704</p> <p>নাম : জয়ামাই বৰুৱা স্বামীৰ নাম: জিত্তো বৰুৱা ঘৰ নং : 24 বয়স : 88 লিঙ্গ : মহিলা</p> <p>ফটো উপলব্ধ</p>	<p>589</p> <p>JSP1262335</p> <p>নাম : জয়া বৰুৱা স্বামীৰ নাম: জিত্তো বৰুৱা ঘৰ নং : 24 বয়স : 35 লিঙ্গ : মহিলা</p> <p>ফটো উপলব্ধ</p>
<p>590</p> <p>JSP1260011</p> <p>নাম : গোপাল বৰা পিতাৰ নাম: দেওৰাম বৰা ঘৰ নং : 25 বয়স : 53 লিঙ্গ : পুৰুষ</p> <p>ফটো উপলব্ধ</p>	<p>E 591</p> <p>JSP1260022</p> <p>নাম : কুসুমি বৰা স্বামীৰ নাম: গোপাল বৰা ঘৰ নং : 25 বয়স : 48 লিঙ্গ : মহিলা</p> <p>ফটো উপলব্ধ</p>	<p>592</p> <p>JSP3188929</p> <p>নাম : জগত বৰা পিতাৰ নাম: গোপাল বৰা ঘৰ নং : 25 বয়স : 31 লিঙ্গ : পুৰুষ</p> <p>ফটো উপলব্ধ</p>
<p>593</p> <p>JSP3284015</p> <p>নাম : মমী বৰা স্বামীৰ নাম: জগত বৰা ঘৰ নং : 25 বয়স : 23 লিঙ্গ : মহিলা</p> <p>ফটো উপলব্ধ</p>	<p>594</p> <p>JSP1260044</p> <p>নাম : সৰুমাঈ বৰা স্বামীৰ নাম: হৰেন বৰা ঘৰ নং : 26 বয়স : 54 লিঙ্গ : মহিলা</p> <p>ফটো উপলব্ধ</p>	<p>595</p> <p>JSP1260055</p> <p>নাম : ৰাজীৱ বৰা পিতাৰ নাম: হৰেন বৰা ঘৰ নং : 26 বয়স : 36 লিঙ্গ : পুৰুষ</p> <p>ফটো উপলব্ধ</p>



596 নাম : ৰুমী বৰা পিতাৰ নাম: হৰেন বৰা ঘৰ নং : 26 বয়স : 33 লিঙ্গ : মহিলা	JSP1260066 ফটো উপলব্ধ	597 নাম : পবিত্ৰী বৰা গগৈ স্বামীৰ নাম: ৰাজিৱ বৰা ঘৰ নং : 26 বয়স : 28 লিঙ্গ : মহিলা	JSP1142835 ফটো উপলব্ধ	E 598 নাম : ভোলাৰাম বৰুৱা পিতাৰ নাম: লিলাৰাম বৰুৱা ঘৰ নং : 27 বয়স : 51 লিঙ্গ : পুৰুষ	JSP1260077 ফটো উপলব্ধ
599 নাম : জগু গগৈ স্বামীৰ নাম: অনিল গগৈ ঘৰ নং : 27 বয়স : 47 লিঙ্গ : মহিলা	JSP1215345 ফটো উপলব্ধ	600 নাম : হেমন্ত ৰাজখোৱা পিতাৰ নাম: দেবেন ৰাজখোৱা ঘৰ নং : 27 বয়স : 21 লিঙ্গ : পুৰুষ	JSP3307048 ফটো উপলব্ধ	601 নাম : দেবেন ৰাজখোৱা পিতাৰ নাম: লক্ষী ৰাজখোৱা ঘৰ নং : 28 বয়স : 48 লিঙ্গ : পুৰুষ	JSP1260102 ফটো উপলব্ধ
602 নাম : জয়া ৰাজখোৱা স্বামীৰ নাম: দেবেন ৰাজখোৱা ঘৰ নং : 28 বয়স : 43 লিঙ্গ : মহিলা	JSP1260113 ফটো উপলব্ধ	# 603 নাম : উমাকান্ত ৰাজখোৱা পিতাৰ নাম: দেবেন ৰাজখোৱা ঘৰ নং : 29 বয়স : 29 লিঙ্গ : পুৰুষ	JSP0124958 ফটো উপলব্ধ	E 604 নাম : নিলেশ্বৰী বৰুৱা পিতাৰ নাম: লিলাৰাম বৰুৱা ঘৰ নং : 29 বয়স : 68 লিঙ্গ : পুৰুষ	JSP1260135 ফটো উপলব্ধ
605 নাম : ৰিংকু বৰুৱা পিতাৰ নাম: লিলাৰাম বৰুৱা ঘৰ নং : 29 বয়স : 43 লিঙ্গ : পুৰুষ	JSP1260124 ফটো উপলব্ধ	606 নাম : পতলী বৰুৱা স্বামীৰ নাম: ৰিংকু বৰুৱা ঘৰ নং : 29 বয়স : 41 লিঙ্গ : মহিলা	JSP1260146 ফটো উপলব্ধ	607 নাম : বিতপন বৰুৱা পিতাৰ নাম: ৰিংকু বৰুৱা ঘৰ নং : 29 বয়স : 23 লিঙ্গ : পুৰুষ	JSP3282563 ফটো উপলব্ধ
E 608 নাম : প্ৰেম বৰা স্বামীৰ নাম: উখুত বৰা ঘৰ নং : 30 বয়স : 73 লিঙ্গ : মহিলা	JSP3188850 ফটো উপলব্ধ	609 নাম : কমল বৰা পিতাৰ নাম: উখুত বৰা ঘৰ নং : 30 বয়স : 50 লিঙ্গ : পুৰুষ	JSP1260157 ফটো উপলব্ধ	610 নাম : তিলেশ্বৰ বৰা পিতাৰ নাম: উখুত বৰা ঘৰ নং : 30 বয়স : 45 লিঙ্গ : পুৰুষ	JSP3188963 ফটো উপলব্ধ
611 নাম : কল্পনা বৰা স্বামীৰ নাম: কমল বৰা ঘৰ নং : 30 বয়স : 44 লিঙ্গ : মহিলা	JSP1260168 ফটো উপলব্ধ	612 নাম : মঞ্জু বৰা অন্যান্য: তিলেশ্বৰ বৰা ঘৰ নং : 30 বয়স : 33 লিঙ্গ : মহিলা	JSP3188849 ফটো উপলব্ধ	613 নাম : জীতেন বৰা পিতাৰ নাম: কমল বৰা ঘৰ নং : 30 বয়স : 33 লিঙ্গ : পুৰুষ	JSP0558791 ফটো উপলব্ধ
614 নাম : সম্পী বৰা স্বামীৰ নাম: জীৱন বৰা ঘৰ নং : 30 বয়স : 33 লিঙ্গ : মহিলা	RAE0041533 ফটো উপলব্ধ	615 নাম : জীৱন বৰা পিতাৰ নাম: কমল বৰা ঘৰ নং : 30 বয়স : 32 লিঙ্গ : পুৰুষ	JSP0558742 ফটো উপলব্ধ	616 নাম : অভয় বৰা পিতাৰ নাম: উখুত বৰা ঘৰ নং : 30 বয়স : 29 লিঙ্গ : পুৰুষ	JSP3188941 ফটো উপলব্ধ
617 নাম : লসী গুয়াৰী বৰা স্বামীৰ নাম: জীতেন বৰা ঘৰ নং : 30 বয়স : 29 লিঙ্গ : মহিলা	JSP4944484 ফটো উপলব্ধ	618 নাম : মন বৰা পিতাৰ নাম: কমল বৰা ঘৰ নং : 30 বয়স : 27 লিঙ্গ : পুৰুষ	JSP0558841 ফটো উপলব্ধ	619 নাম : চুমি ৰাজখোৱা বৰা স্বামীৰ নাম: অভয় বৰা ঘৰ নং : 30 বয়স : 25 লিঙ্গ : মহিলা	JSP1064716 ফটো উপলব্ধ
620 নাম : চুনু বৰা পিতাৰ নাম: কমল বৰা ঘৰ নং : 30 বয়স : 25 লিঙ্গ : পুৰুষ	RAE0171215 ফটো উপলব্ধ	621 নাম : ৰমেন বৰা পিতাৰ নাম: কমল বৰা ঘৰ নং : 30 বয়স : 20 লিঙ্গ : পুৰুষ	RAE0040733 ফটো উপলব্ধ	622 নাম : বলিন ৰাজখোৱা পিতাৰ নাম: লক্ষী ৰাজখোৱা ঘৰ নং : 31 বয়স : 50 লিঙ্গ : পুৰুষ	JSP1260179 ফটো উপলব্ধ
623 নাম : জানমনি ৰাজখোৱা স্বামীৰ নাম: বলিন ৰাজখোৱা ঘৰ নং : 31 বয়স : 47 লিঙ্গ : মহিলা	JSP1260180 ফটো উপলব্ধ	624 নাম : মাধবজ্যোতি ৰাজখোৱা পিতাৰ নাম: বলিন ৰাজখোৱা ঘৰ নং : 31 বয়স : 22 লিঙ্গ : পুৰুষ	JSP3296993 ফটো উপলব্ধ	625 নাম : পুতুল ৰাজখোৱা পিতাৰ নাম: লক্ষী ৰাজখোৱা ঘৰ নং : 32 বয়স : 56 লিঙ্গ : পুৰুষ	JSP1260191 ফটো উপলব্ধ



626	JSP1260204	নাম : তগৰ ৰাজখোৱা স্বামীৰ নাম : পুতুল ৰাজখোৱা ঘৰ নং : 32 বয়স : 53 লিঙ্গ : মহিলা	ফটো উপলব্ধ	627	JSP3188883	নাম : বিভা বৰ্মন স্বামীৰ নাম : নিখিল বৰ্মন ঘৰ নং : 32 বয়স : 46 লিঙ্গ : মহিলা	ফটো উপলব্ধ	628	JSP3188930	নাম : অপ ৰাজখোৱা পিতাৰ নাম : পুতুল ৰাজখোৱা ঘৰ নং : 32 বয়স : 30 লিঙ্গ : পুৰুষ	ফটো উপলব্ধ
629	RAE0109132	নাম : হেমন্ত বৰ্মন পিতাৰ নাম : নিখিল বৰ্মন ঘৰ নং : 32 বয়স : 27 লিঙ্গ : পুৰুষ	ফটো উপলব্ধ	630	JSP0749218	নাম : টুটুগি বৰা ৰাজখোৱা স্বামীৰ নাম : অপ ৰাজখোৱা ঘৰ নং : 32 বয়স : 25 লিঙ্গ : মহিলা	ফটো উপলব্ধ	631	JSP1260226	নাম : বেনমাই ৰাজখোৱা স্বামীৰ নাম : লক্ষী ৰাজখোৱা ঘৰ নং : 33 বয়স : 83 লিঙ্গ : মহিলা	ফটো উপলব্ধ
632	JSP1260237	নাম : ৰূপেশ্বৰ ৰাজখোৱা পিতাৰ নাম : লক্ষী ৰাজখোৱা ঘৰ নং : 33 বয়স : 44 লিঙ্গ : পুৰুষ	ফটো উপলব্ধ	633	JSP1260248	নাম : মুন ৰাজখোৱা স্বামীৰ নাম : ৰূপেশ্বৰ ৰাজখোৱা ঘৰ নং : 33 বয়স : 39 লিঙ্গ : মহিলা	ফটো উপলব্ধ	R 634	JSP3286069	নাম : মমী হাজৰিকা দাস স্বামীৰ নাম : বো দাস ঘৰ নং : 33 বয়স : 25 লিঙ্গ : মহিলা	ফটো উপলব্ধ
635	JSP3287802	নাম : অমিয় দাস পিতাৰ নাম : বিসু দাস ঘৰ নং : 33 বয়স : 23 লিঙ্গ : পুৰুষ	ফটো উপলব্ধ	636	RAE0055012	নাম : বাস্তৱ ৰাজখোৱা পিতাৰ নাম : ৰূপেশ্বৰ ৰাজখোৱা ঘৰ নং : 33 বয়স : 22 লিঙ্গ : পুৰুষ	ফটো উপলব্ধ	637	RAE0092288	নাম : কবিতা হাজৰিকা ৰাজখোৱা স্বামীৰ নাম : বাস্তৱ ৰাজখোৱা ঘৰ নং : 33 বয়স : 21 লিঙ্গ : মহিলা	ফটো উপলব্ধ
638	JSP1260259	নাম : ভূপেন বৰা পিতাৰ নাম : ইন্দ্ৰেশ্বৰ বৰা ঘৰ নং : 34 বয়স : 56 লিঙ্গ : পুৰুষ	ফটো উপলব্ধ	639	JSP1260260	নাম : মৃদলা বৰা স্বামীৰ নাম : ভূপেন বৰা ঘৰ নং : 34 বয়স : 52 লিঙ্গ : মহিলা	ফটো উপলব্ধ	640	JSP1262346	নাম : অভিজিত বৰা পিতাৰ নাম : ইন্দ্ৰেশ্বৰ বৰা ঘৰ নং : 34 বয়স : 45 লিঙ্গ : পুৰুষ	ফটো উপলব্ধ
641	JSP3283702	নাম : জয়ৰাম দাস পিতাৰ নাম : জেকন্দ্ৰ দাস ঘৰ নং : 38 বয়স : 45 লিঙ্গ : পুৰুষ	ফটো উপলব্ধ	642	JSP3284379	নাম : বন্তি দাস স্বামীৰ নাম : জয়ৰাম ঘৰ নং : 38 বয়স : 42 লিঙ্গ : মহিলা	ফটো উপলব্ধ	643	JSP1262357	নাম : ববিতা বৰা স্বামীৰ নাম : অভিজিত বৰা ঘৰ নং : 34 বয়স : 41 লিঙ্গ : মহিলা	ফটো উপলব্ধ
644	JSP4943189	নাম : উত্তম বৰা পিতাৰ নাম : ভূপেন বৰা ঘৰ নং : 38 বয়স : 26 লিঙ্গ : পুৰুষ	ফটো উপলব্ধ	645	RAE0203497	নাম : ভাগ্যদেবী বৰুৱা বৰা স্বামীৰ নাম : উত্তম বৰা ঘৰ নং : 34 বয়স : 21 লিঙ্গ : মহিলা	ফটো উপলব্ধ	E 646	JSP1215527	নাম : অনিল গগৈ পিতাৰ নাম : মনিধৰ গগৈ ঘৰ নং : 35 বয়স : 64 লিঙ্গ : পুৰুষ	ফটো উপলব্ধ
647	JSP1260271	নাম : তৰুন কাকতি পিতাৰ নাম : ধমেশ্বৰ কাকতি ঘৰ নং : 35 বয়স : 49 লিঙ্গ : পুৰুষ	ফটো উপলব্ধ	648	JSP1260282	নাম : নিজৰা কাকতি স্বামীৰ নাম : তৰুন কাকতি ঘৰ নং : 35 বয়স : 41 লিঙ্গ : মহিলা	ফটো উপলব্ধ	R 649	RAE0045161	নাম : পতিক গগৈ পিতাৰ নাম : অনিল গগৈ ঘৰ নং : 35 বয়স : 28 লিঙ্গ : পুৰুষ	ফটো উপলব্ধ
E 650	JSP1260293	নাম : মুলুক হাজৰিকা পিতাৰ নাম : অকুমান হাজৰিকা ঘৰ নং : 37 বয়স : 74 লিঙ্গ : পুৰুষ	ফটো উপলব্ধ	651	JSP1260306	নাম : চেনেহী হাজৰিকা স্বামীৰ নাম : মুলুক হাজৰিকা ঘৰ নং : 37 বয়স : 65 লিঙ্গ : মহিলা	ফটো উপলব্ধ	652	JSP1228939	নাম : মাধব শইকীয়া পিতাৰ নাম : লক্ষীৰাম শইকীয়া ঘৰ নং : 37খ বয়স : 46 লিঙ্গ : পুৰুষ	ফটো উপলব্ধ
653	JSP1260317	নাম : দীলিপ হাজৰিকা পিতাৰ নাম : মুলুক হাজৰিকা ঘৰ নং : 37 বয়স : 44 লিঙ্গ : পুৰুষ	ফটো উপলব্ধ	654	JSP1228940	নাম : গীতামনি শইকীয়া স্বামীৰ নাম : মাধৱ শইকীয়া ঘৰ নং : 37খ বয়স : 41 লিঙ্গ : মহিলা	ফটো উপলব্ধ	655	JSP1260328	নাম : মানিক হাজৰিকা পিতাৰ নাম : মুলুক হাজৰিকা ঘৰ নং : 37 বয়স : 40 লিঙ্গ : পুৰুষ	ফটো উপলব্ধ



656	JSP1142470	নাম : নিজৰা দত্ত হাজৰিকা স্বামীৰ নাম : দিলীপ হাজৰিকা ঘৰ নং : ৩৭ বয়স : 29 লিঙ্গ : মহিলা	ফটো উপলব্ধ	657	RAE0095711	নাম : পৰিষ্কাৰিতা বৰা হাজৰিকা স্বামীৰ নাম : মানিক হাজৰিকা ঘৰ নং : 37 বয়স : 26 লিঙ্গ : মহিলা	ফটো উপলব্ধ	658	RAE0092346	নাম : হিমন্ত শইকীয়া পিতাৰ নাম : মাধৱ শইকীয়া ঘৰ নং : 37 বয়স : 20 লিঙ্গ : পুৰুষ	ফটো উপলব্ধ
659	RAE0188102	নাম : পিংক শইকীয়া পিতাৰ নাম : মাধৱ শইকীয়া ঘৰ নং : 37 বয়স : 19 লিঙ্গ : পুৰুষ	ফটো উপলব্ধ	660	JSP1260339	নাম : ফুলেশ্বৰ হাজৰিকা পিতাৰ নাম : মুলুক হাজৰিকা ঘৰ নং : 38 বয়স : 49 লিঙ্গ : পুৰুষ	ফটো উপলব্ধ	661	JSP1260340	নাম : ৰূপা হাজৰিকা স্বামীৰ নাম : ফুলেশ্বৰ হাজৰিকা ঘৰ নং : 38 বয়স : 41 লিঙ্গ : মহিলা	ফটো উপলব্ধ
662	JSP1141217	নাম : ডম্বৰ হাজৰিকা পিতাৰ নাম : ফুলেশ্বৰ হাজৰিকা ঘৰ নং : ৩৮ বয়স : 26 লিঙ্গ : পুৰুষ	ফটো উপলব্ধ	663	JSP1094879	নাম : পাপৰি বড়ো হাজৰিকা স্বামীৰ নাম : তুনুৰাম হাজৰিকা ঘৰ নং : ৩৮ বয়স : 26 লিঙ্গ : মহিলা	ফটো উপলব্ধ	#2 664	JSP9098187	নাম : পূৰ্ণিমা পাতৰ স্বামীৰ নাম : ডম্বৰ হাজৰিকা ঘৰ নং : 38 বয়স : 23 লিঙ্গ : মহিলা	ফটো উপলব্ধ
S2 665	JSP1260351	নাম : লোহিত ৰাজখোৱা পিতাৰ নাম : লক্ষী ৰাজখোৱা ঘৰ নং : 39 বয়স : 50 লিঙ্গ : পুৰুষ	ফটো উপলব্ধ	S2 666	JSP1260362	নাম : গীতাজলী ৰাজখোৱা স্বামীৰ নাম : লোহিত ৰাজখোৱা ঘৰ নং : 39 বয়স : 41 লিঙ্গ : মহিলা	ফটো উপলব্ধ	667	JSP3283991	নাম : নাৰায়ন দাস পিতাৰ নাম : ফণী দাস ঘৰ নং : ৩৯ বয়স : 27 লিঙ্গ : পুৰুষ	ফটো উপলব্ধ
668	JSP3284023	নাম : মহানন্দ কোঁছ পিতাৰ নাম : ইন্দেশ্বৰ কোঁছ ঘৰ নং : ৩৯ বয়স : 26 লিঙ্গ : পুৰুষ	ফটো উপলব্ধ	669	RAE0224204	নাম : লক্ষীমাই মিলি দাস স্বামীৰ নাম : নাৰায়ন দাস ঘৰ নং : 39 বয়স : 19 লিঙ্গ : মহিলা	ফটো উপলব্ধ	670	RAE0186296	নাম : সুস্মী বৰা স্বামীৰ নাম : জ্যোতিন বৰা ঘৰ নং : 40 বয়স : 43 লিঙ্গ : মহিলা	ফটো উপলব্ধ
671	JSP1260373	নাম : দিপক দাস পিতাৰ নাম : প্ৰভাত দাস ঘৰ নং : 41 বয়স : 51 লিঙ্গ : পুৰুষ	ফটো উপলব্ধ	672	JSP1260384	নাম : অনপ্ৰভা দাস স্বামীৰ নাম : দিপক দাস ঘৰ নং : 41 বয়স : 44 লিঙ্গ : মহিলা	ফটো উপলব্ধ	673	JSP1260395	নাম : প্ৰাঞ্জল দাস পিতাৰ নাম : প্ৰভাত দাস ঘৰ নং : 41 বয়স : 43 লিঙ্গ : পুৰুষ	ফটো উপলব্ধ
674	JSP3279981	নাম : ৰমি শইকীয়া দাস স্বামীৰ নাম : প্ৰাঞ্জল কুমাৰ দাস ঘৰ নং : 41 বয়স : 38 লিঙ্গ : মহিলা	ফটো উপলব্ধ	675	JSP1262368	নাম : সুৰেন ৰায় পিতাৰ নাম : পৰেশ্বৰ ৰায় ঘৰ নং : 42 বয়স : 61 লিঙ্গ : পুৰুষ	ফটো উপলব্ধ	676	JSP1262379	নাম : সাবিত্ৰী ৰায় স্বামীৰ নাম : সুৰেন ৰায় ঘৰ নং : 42 বয়স : 52 লিঙ্গ : মহিলা	ফটো উপলব্ধ
677	JSP3188918	নাম : ৰিতা ফুকন স্বামীৰ নাম : ৰিতু ফুকন ঘৰ নং : 43 বয়স : 45 লিঙ্গ : মহিলা	ফটো উপলব্ধ	678	JSP3188974	নাম : বিতু ফুকন পিতাৰ নাম : প্ৰফুল্ল ফুকন ঘৰ নং : 43 বয়স : 43 লিঙ্গ : পুৰুষ	ফটো উপলব্ধ	679	JSP3312683	নাম : ঘন ফুকন পিতাৰ নাম : ৰিতু ফুকন ঘৰ নং : 43 বয়স : 22 লিঙ্গ : পুৰুষ	ফটো উপলব্ধ
680	JSP3188985	নাম : হৰেণ বৰ্মন পিতাৰ নাম : ৰমেশ বৰ্মন ঘৰ নং : 44 বয়স : 47 লিঙ্গ : পুৰুষ	ফটো উপলব্ধ	681	JSP3188907	নাম : কবিতা বৰ্মন স্বামীৰ নাম : হৰেণ বৰ্মন ঘৰ নং : 44 বয়স : 35 লিঙ্গ : মহিলা	ফটো উপলব্ধ	682	RAE0181578	নাম : জয়ন্ত বৰ্মন পিতাৰ নাম : হৰেণ বৰ্মন ঘৰ নং : 44 বয়স : 19 লিঙ্গ : পুৰুষ	ফটো উপলব্ধ
683	JSP3188996	নাম : দেবেনু বৰা পিতাৰ নাম : কুৰা বৰা ঘৰ নং : 45 বয়স : 53 লিঙ্গ : পুৰুষ	ফটো উপলব্ধ	684	JSP3188894	নাম : কনমাই বৰা স্বামীৰ নাম : দেবেন বৰা ঘৰ নং : 45 বয়স : 49 লিঙ্গ : মহিলা	ফটো উপলব্ধ	685	JSP0456996	নাম : ৰূপালী দলাকাষৰীয়া স্বামীৰ নাম : তিলেশ্বৰ দলাকাষৰীয়া ঘৰ নং : 8৬ বয়স : 45 লিঙ্গ : মহিলা	ফটো উপলব্ধ



686 নাম : সৌৰভ বৰ্মন পিতাৰ নাম: নিখিল বৰ্মন ঘৰ নং : 46 বয়স : 33 লিঙ্গ : পুৰুষ	JSP3189013 ফটো উপলব্ধ	687 নাম : জুলি বৰা বৰ্মন স্বামীৰ নাম: সৌৰভ বৰ্মন ঘৰ নং : 8৬ বয়স : 33 লিঙ্গ : মহিলা	JSP1159870 ফটো উপলব্ধ	688 নাম : মুনিন্দ্র দলাকাষৰীয়া পিতাৰ নাম: তিলেশ্বৰ দলাকাষৰীয়া ঘৰ নং : 8৬ বয়স : 26 লিঙ্গ : পুৰুষ	JSP0223792 ফটো উপলব্ধ
689 নাম : মাইন দলাকাষৰীয়া স্বামীৰ নাম: মুনিন্দ্র দলাকাষীয়া ঘৰ নং : 8৬ বয়স : 26 লিঙ্গ : মহিলা	JSP1120351 ফটো উপলব্ধ	690 নাম : বেবী বৰা পিতাৰ নাম: দেবেন বৰা ঘৰ নং : 46 বয়স : 22 লিঙ্গ : মহিলা	RAE0188870 ফটো উপলব্ধ	E 691 নাম : বিপিন সূত্ৰধৰ পিতাৰ নাম: মহিৰাম সূত্ৰধৰ ঘৰ নং : 8৭ বয়স : 55 লিঙ্গ : পুৰুষ	JSP0189431 ফটো উপলব্ধ
692 নাম : শুভ বৰা সূত্ৰধৰ স্বামীৰ নাম: বিপিন সূত্ৰধৰ ঘৰ নং : 8৭ বয়স : 44 লিঙ্গ : মহিলা	JSP0189753 ফটো উপলব্ধ	693 নাম : পুনাবাম সূত্ৰধৰ পিতাৰ নাম: বিপিন সূত্ৰধৰ ঘৰ নং : 8৭ বয়স : 26 লিঙ্গ : পুৰুষ	JSP0735068 ফটো উপলব্ধ	694 নাম : উৰ্মিলা শইকীয়া সূত্ৰধৰ স্বামীৰ নাম: পুনাবাম সূত্ৰধৰ ঘৰ নং : 47 বয়স : 24 লিঙ্গ : মহিলা	RAE0079178 ফটো উপলব্ধ
695 নাম : বাবুল বৰদলৈ পিতাৰ নাম: ক্ষীৰেশ্বৰ বৰদলৈ ঘৰ নং : ৮৪ বয়স : 45 লিঙ্গ : পুৰুষ	JSP0190470 ফটো উপলব্ধ	E 696 নাম : হৰেন শইকীয়া পিতাৰ নাম: সত্যশই শইকীয়া ঘৰ নং : ৪৯ বয়স : 67 লিঙ্গ : পুৰুষ	JSP0192724 ফটো উপলব্ধ	697 নাম : বন্তি শইকীয়া স্বামীৰ নাম: হৰেন শইকীয়া ঘৰ নং : ৪৯ বয়স : 59 লিঙ্গ : মহিলা	JSP0196964 ফটো উপলব্ধ
698 নাম : প্ৰদীপ শইকীয়া পিতাৰ নাম: হৰেন শইকীয়া ঘৰ নং : ১৪৯ বয়স : 36 লিঙ্গ : পুৰুষ	JSP1077031 ফটো উপলব্ধ	699 নাম : মিনতি লালং শইকীয়া স্বামীৰ নাম: প্ৰদীপ শইকীয়া ঘৰ নং : ৪৯ বয়স : 31 লিঙ্গ : মহিলা	JSP1120468 ফটো উপলব্ধ	700 নাম : দেৱজিত শইকীয়া পিতাৰ নাম: হৰেন শইকীয়া ঘৰ নং : ৪৯ বয়স : 30 লিঙ্গ : পুৰুষ	JSP1120286 ফটো উপলব্ধ
701 নাম : বন্দিতা বৰগোহাঁই স্বামীৰ নাম: মুকুট ৰাইডজীয়া ঘৰ নং : ৫৪ বয়স : 21 লিঙ্গ : মহিলা	JSP3284650 ফটো উপলব্ধ	# 702 নাম : ডিম্পী গুগৈ পিতাৰ নাম: জীৱন গগৈ ঘৰ নং : 62 বয়স : 22 লিঙ্গ : মহিলা	JSP3286572 ফটো উপলব্ধ	S2 703 নাম : কাজল মালাহ স্বামীৰ নাম: সুৰজ মালাহ ঘৰ নং : ৬৯ বয়স : 24 লিঙ্গ : মহিলা	JSP3286127 ফটো উপলব্ধ
704 নাম : মিন্ট মৰান পিতাৰ নাম: উদ্ধব মৰান ঘৰ নং : ৭৬ বয়স : 28 লিঙ্গ : পুৰুষ	JSP3285848 ফটো উপলব্ধ	705 নাম : জান বৰদলৈ স্বামীৰ নাম: বাবুল বৰদলৈ ঘৰ নং : ৮৪ বয়স : 39 লিঙ্গ : মহিলা	JSP0734632 ফটো উপলব্ধ	706 নাম : কৃষ্ণ বৰদলৈ পিতাৰ নাম: বাবুল বৰদলৈ ঘৰ নং : ৮৪ বয়স : 25 লিঙ্গ : পুৰুষ	JSP0736215 ফটো উপলব্ধ
707 নাম : পপী বৰদলৈ স্বামীৰ নাম: কৃষ্ণ বৰদলৈ ঘৰ নং : ৮৪ বয়স : 25 লিঙ্গ : মহিলা	JSP1120336 ফটো উপলব্ধ	708 নাম : পূৰ্বী ৰায় বৰদলৈ স্বামীৰ নাম: জয়ন্ত বৰদলৈ ঘৰ নং : 84 বয়স : 23 লিঙ্গ : মহিলা	RAE0210732 ফটো উপলব্ধ	709 নাম : জয়ন্ত বৰদলৈ পিতাৰ নাম: বাবুল বৰদলৈ ঘৰ নং : 84 বয়স : 21 লিঙ্গ : পুৰুষ	RAE0015602 ফটো উপলব্ধ
710 নাম : সেন্দৰা কোঁচ পিতাৰ নাম: বলাই কোঁচ ঘৰ নং : 93 বয়স : 75 লিঙ্গ : পুৰুষ	JSP5637912 ফটো উপলব্ধ	E 711 নাম : লীলাৱতী কোঁচ স্বামীৰ নাম: সেন্দৰা কোঁচ ঘৰ নং : 93 বয়স : 67 লিঙ্গ : মহিলা	JSP5637923 ফটো উপলব্ধ	E 712 নাম : হিন্দেশ্বৰ কোঁচ পিতাৰ নাম: সেন্দৰা কোঁচ ঘৰ নং : 93 বয়স : 40 লিঙ্গ : পুৰুষ	JSP5637934 ফটো উপলব্ধ
713 নাম : হৰকান্ত কোঁচ পিতাৰ নাম: হিন্দেশ্বৰ কোঁচ ঘৰ নং : ৯৩ বয়স : 27 লিঙ্গ : পুৰুষ	JSP1154368 ফটো উপলব্ধ	714 নাম : ভাইকন কলিতা পিতাৰ নাম: নিমল কলিতা ঘৰ নং : ৯৫ বয়স : 52 লিঙ্গ : পুৰুষ	JSP0391003 ফটো উপলব্ধ	715 নাম : কনকলতা কলিতা স্বামীৰ নাম: ভাইকন কলিতা ঘৰ নং : ৯৫ বয়স : 48 লিঙ্গ : মহিলা	JSP0734749 ফটো উপলব্ধ



716 নাম : নিতাই সাহ পিতাৰ নাম: সুনীল সাহ ঘৰ নং : ৯৮ বয়স : 41 লিঙ্গ : পুৰুষ	JSP0391011 ফটো উপলব্ধ	717 নাম : তুষাৰমণি সাহ স্বামীৰ নাম: নিতাই সাহ ঘৰ নং : ৯৮ বয়স : 39 লিঙ্গ : মহিলা	JSP0391052 ফটো উপলব্ধ	718 নাম : গায়ত্ৰী সাহা পিতাৰ নাম: নিতাই সাহা ঘৰ নং : 98 বয়স : 19 লিঙ্গ : মহিলা	RAE0198531 ফটো উপলব্ধ
719 নাম : জয়ন্তী সিংহ ৰাজবংশী স্বামীৰ নাম: দিলিপ ৰাজবংশী ঘৰ নং : ১০৮ বয়স : 27 লিঙ্গ : মহিলা	JSP3284346 ফটো উপলব্ধ	720 নাম : হেমন্ত দাস পিতাৰ নাম: কিৰন দাস ঘৰ নং : 112 বয়স : 28 লিঙ্গ : পুৰুষ	RAE0051771 ফটো উপলব্ধ	721 নাম : চুম্নতিকা চুতিয়া বৰা স্বামীৰ নাম: নাৰায়ন বৰা ঘৰ নং : 125 বয়স : 20 লিঙ্গ : মহিলা	RAE0080523 ফটো উপলব্ধ
722 নাম : বগাই শইকীয়া পিতাৰ নাম: সুনাবাম শইকীয়া ঘৰ নং : 130 বয়স : 73 লিঙ্গ : পুৰুষ	JSP1951753 ফটো উপলব্ধ	723 নাম : ৰূপা শইকীয়া স্বামীৰ নাম: বগাই শইকীয়া ঘৰ নং : 130 বয়স : 63 লিঙ্গ : মহিলা	JSP1951764 ফটো উপলব্ধ	724 নাম : ৰাজু শইকীয়া পিতাৰ নাম: বগাই শইকীয়া ঘৰ নং : ১৩০ বয়স : 33 লিঙ্গ : পুৰুষ	JSP0308288 ফটো উপলব্ধ
725 নাম : লক্ষীমাই গগৈ শইকীয়া স্বামীৰ নাম: ৰাজু শইকীয়া ঘৰ নং : ১৩০ বয়স : 27 লিঙ্গ : মহিলা	JSP0308585 ফটো উপলব্ধ	726 নাম : পলি শইকীয়া স্বামীৰ নাম: দেবজিত শইকীয়া ঘৰ নং : 130 বয়স : 23 লিঙ্গ : মহিলা	RAE0186775 ফটো উপলব্ধ	727 নাম : ৰূপামনি বৰা স্বামীৰ নাম: ৰাজু বৰা ঘৰ নং : ১৩১ বয়স : 39 লিঙ্গ : মহিলা	JSP0308767 ফটো উপলব্ধ
728 নাম : ৰাজু বৰা পিতাৰ নাম: নন্দেশ্বৰ বৰা ঘৰ নং : ১৩২ বয়স : 44 লিঙ্গ : পুৰুষ	JSP0309468 ফটো উপলব্ধ	729 নাম : মণি হাজৰিকা পিতাৰ নাম: সৰুকন হাজৰিকা ঘৰ নং : ১৩৩ বয়স : 50 লিঙ্গ : পুৰুষ	JSP0734582 ফটো উপলব্ধ	730 নাম : দিপক হাজৰিকা পিতাৰ নাম: মনি হাজৰিকা ঘৰ নং : ১৩৩ বয়স : 24 লিঙ্গ : পুৰুষ	JSP7311566 ফটো উপলব্ধ
731 নাম : হেমলতা হাজৰিকা স্বামীৰ নাম: সুমেশ্বৰ হাজৰিকা ঘৰ নং : ১৩৪ বয়স : 73 লিঙ্গ : মহিলা	JSP0734954 ফটো উপলব্ধ	732 নাম : সুমেশ্বৰ হাজৰিকা পিতাৰ নাম: পুনানন্দ হাজৰিকা ঘৰ নং : ১৩৪ বয়স : 68 লিঙ্গ : পুৰুষ	JSP0734889 ফটো উপলব্ধ	733 নাম : বিষ্ণু হাজৰিকা পিতাৰ নাম: সুমেশ্বৰ হাজৰিকা ঘৰ নং : ১৩৪ বয়স : 32 লিঙ্গ : পুৰুষ	JSP1120328 ফটো উপলব্ধ
734 নাম : পদুম হাজৰিকা পিতাৰ নাম: সুমেশ্বৰ হাজৰিকা ঘৰ নং : ১৩৪ বয়স : 29 লিঙ্গ : পুৰুষ	JSP1120294 ফটো উপলব্ধ	735 নাম : মীনা হাজৰিকা স্বামীৰ নাম: পদুম হাজৰিকা ঘৰ নং : 134 বয়স : 22 লিঙ্গ : মহিলা	JSP3287711 ফটো উপলব্ধ	736 নাম : দেৱ গোৱালা পিতাৰ নাম: মতি গোৱালা ঘৰ নং : ১৩৫ বয়স : 38 লিঙ্গ : পুৰুষ	JSP0735001 ফটো উপলব্ধ
737 নাম : চেনাই গোৱালা স্বামীৰ নাম: দেৱ গোৱালা ঘৰ নং : ১৩৫ বয়স : 34 লিঙ্গ : মহিলা	JSP0735043 ফটো উপলব্ধ	738 নাম : জোনোমাই বৰুৱা স্বামীৰ নাম: উমা কান্ত বৰুৱা ঘৰ নং : ১৩৬ বয়স : 57 লিঙ্গ : মহিলা	JSP1120450 ফটো উপলব্ধ	E2 739 নাম : উমা কান্ত বৰুৱা পিতাৰ নাম: লীলা বাম বৰুৱা ঘৰ নং : ১৩৬ বয়স : 56 লিঙ্গ : পুৰুষ	JSP0734798 ফটো উপলব্ধ
740 নাম : ৰাজীৱ বৰুৱা পিতাৰ নাম: উমাকান্ত বৰুৱা ঘৰ নং : ১৩৬ বয়স : 33 লিঙ্গ : পুৰুষ	JSP1120401 ফটো উপলব্ধ	741 নাম : সঞ্জীৱ বৰুৱা পিতাৰ নাম: উমাকান্ত বৰুৱা ঘৰ নং : ১৩৬ বয়স : 30 লিঙ্গ : পুৰুষ	JSP1077130 ফটো উপলব্ধ	# 742 নাম : হিমাশ্ৰী কোঁৱৰ বৰুৱা স্বামীৰ নাম: ৰাজীৱ বৰুৱা ঘৰ নং : ১৩৬ বয়স : 27 লিঙ্গ : মহিলা	JSP3285061 ফটো উপলব্ধ
743 নাম : জানু বৰদলৈ পিতাৰ নাম: ক্ষীৰেশ্বৰ বৰদলৈ ঘৰ নং : ১৩৭ বয়স : 37 লিঙ্গ : পুৰুষ	JSP0734541 ফটো উপলব্ধ	744 নাম : পল্লবী বৰদলৈ স্বামীৰ নাম: জানু বৰদলৈ ঘৰ নং : ১৩৭ বয়স : 35 লিঙ্গ : মহিলা	JSP7311533 ফটো উপলব্ধ	745 নাম : দেৱ কান্ত বৰা পিতাৰ নাম: ডিম্বেশ্বৰ বৰা ঘৰ নং : ১৩৮ বয়স : 46 লিঙ্গ : পুৰুষ	JSP0738559 ফটো উপলব্ধ





746 নাম : মুন বৰা স্বামীৰ নাম: দেৱ বৰা ঘৰ নং : ১৩৮ বয়স : 40 লিঙ্গ : মহিলা	JSP0735175 ফটো উপলব্ধ	747 নাম : অমিত ফুকন পিতাৰ নাম: দিনহ ফুকন ঘৰ নং : 139 বয়স : 47 লিঙ্গ : পুৰুষ	JSP5640868 ফটো উপলব্ধ	748 নাম : সৰ্বেশ্বৰ ফুকন পিতাৰ নাম: দয়ীৰাম ফুকন ঘৰ নং : 139 বয়স : 39 লিঙ্গ : পুৰুষ	JSP5640711 ফটো উপলব্ধ
749 নাম : মামনী ফুকন স্বামীৰ নাম: সৰ্বেশ্বৰ ফুকন ঘৰ নং : ১৩৯ বয়স : 30 লিঙ্গ : মহিলা	JSP0734665 ফটো উপলব্ধ	750 নাম : জেচমিন ফুকন স্বামীৰ নাম: অমিত ফুকন ঘৰ নং : 139 বয়স : 29 লিঙ্গ : মহিলা	JSP0281865 ফটো উপলব্ধ	751 নাম : ৰূপা বৰা স্বামীৰ নাম: মদন বৰা ঘৰ নং : ১৪০ বয়স : 45 লিঙ্গ : মহিলা	JSP0734590 ফটো উপলব্ধ
752 নাম : মুন বৰা মাতৃৰ নাম: ৰূপা বৰা ঘৰ নং : 140 বয়স : 24 লিঙ্গ : পুৰুষ	RAE0119826 ফটো উপলব্ধ	753 নাম : দিলিপ বৰা পিতাৰ নাম: প্ৰিয়ৰাম বৰা ঘৰ নং : ১৪৩ বয়স : 30 লিঙ্গ : পুৰুষ	JSP7311491 ফটো উপলব্ধ	754 নাম : জ্যোতিমনি বৰুৱা বৰা স্বামীৰ নাম: দিলিপ বৰা ঘৰ নং : ১৪৩ বয়স : 30 লিঙ্গ : মহিলা	JSP7311467 ফটো উপলব্ধ
755 নাম : দিপক দিহিঙীয়া পিতাৰ নাম: অকন দিহিঙীয়া ঘৰ নং : ১৪৪ বয়স : 31 লিঙ্গ : পুৰুষ	JSP7311517 ফটো উপলব্ধ	756 নাম : ৰিংকুমনি দিহিঙীয়া স্বামীৰ নাম: দিপক দিহিঙীয়া ঘৰ নং : ১৪৪ বয়স : 26 লিঙ্গ : মহিলা	JSP7311459 ফটো উপলব্ধ	757 নাম : বনমালী দাস পিতাৰ নাম: দিবাকৰ দাস ঘৰ নং : ১৪৫ বয়স : 30 লিঙ্গ : পুৰুষ	JSP7311657 ফটো উপলব্ধ
758 নাম : ভবেন নেৱাৰ পিতাৰ নাম: ইন্দ্ৰ বাহাদুৰ নেৱাৰ ঘৰ নং : ১৪৭ বয়স : 43 লিঙ্গ : পুৰুষ	JSP7311673 ফটো উপলব্ধ	R 759 নাম : প্ৰতিমা গৌহাই স্বামীৰ নাম: নগেন গৌহাই ঘৰ নং : ১৪৭ বয়স : 41 লিঙ্গ : মহিলা	JSP7311699 ফটো উপলব্ধ	760 নাম : প্ৰতিমা গৌহাই নেৱাৰ স্বামীৰ নাম: ভবেন নেৱাৰ ঘৰ নং : 147 বয়স : 41 লিঙ্গ : মহিলা	RAE0095943 ফটো উপলব্ধ
761 নাম : মানিক দত্ত পিতাৰ নাম: দম্ৰু দত্ত ঘৰ নং : ১৪৮ বয়স : 67 লিঙ্গ : পুৰুষ	JSP1120310 ফটো উপলব্ধ	762 নাম : জয়ন্তী দত্ত স্বামীৰ নাম: মানিক চন্দ্ৰ দত্ত ঘৰ নং : ১৪৮ বয়স : 60 লিঙ্গ : মহিলা	JSP1120435 ফটো উপলব্ধ	763 নাম : পৰিস্মীতা গগৈ শেনচোৱা স্বামীৰ নাম: আনন্দ শেনচোৱা ঘৰ নং : ১৪৯ বয়স : 35 লিঙ্গ : মহিলা	JSP1120427 ফটো উপলব্ধ
764 নাম : আনন্দ শেনচোৱা পিতাৰ নাম: প্ৰহলাদ শেনচোৱা ঘৰ নং : ১৪৯ বয়স : 30 লিঙ্গ : পুৰুষ	JSP1120302 ফটো উপলব্ধ	765 নাম : ললিমাই শইকীয়া স্বামীৰ নাম: প্ৰফুল্ল শইকীয়া ঘৰ নং : ১৫০ বয়স : 44 লিঙ্গ : মহিলা	JSP1120419 ফটো উপলব্ধ	766 নাম : অনিমা বৰুৱা দাস স্বামীৰ নাম: কনেন দাস ঘৰ নং : ১৫১ বয়স : 39 লিঙ্গ : মহিলা	JSP1120443 ফটো উপলব্ধ
767 নাম : ত্ৰিবেণী দাস পিতাৰ নাম: কিৰন দাস ঘৰ নং : 151 বয়স : 21 লিঙ্গ : মহিলা	RAE0053371 ফটো উপলব্ধ	768 নাম : কলিয়া ফুকন পিতাৰ নাম: দয়ীৰাম ফুকন ঘৰ নং : ১৫২ বয়স : 34 লিঙ্গ : পুৰুষ	JSP1120492 ফটো উপলব্ধ	769 নাম : পুতলী ফুকন স্বামীৰ নাম: কালিয়া ফুকন ঘৰ নং : ১৫২ বয়স : 33 লিঙ্গ : মহিলা	JSP1074509 ফটো উপলব্ধ
770 নাম : লিলি বৰা বৰ্মন স্বামীৰ নাম: খগে বৰ্মন ঘৰ নং : ১৫৩ বয়স : 26 লিঙ্গ : মহিলা	JSP1120344 ফটো উপলব্ধ	771 নাম : সুশীল সন্দিকৈ পিতাৰ নাম: তীৰ্থ নাথ সন্দিকৈ ঘৰ নং : 154 বয়স : 63 লিঙ্গ : পুৰুষ	JSP0546317 ফটো উপলব্ধ	772 নাম : ৰুহিনী সন্দিকৈ স্বামীৰ নাম: সুশীল সন্দিকৈ ঘৰ নং : 154 বয়স : 46 লিঙ্গ : মহিলা	JSP0546366 ফটো উপলব্ধ
773 নাম : সীমান্ত সন্দিকৈ পিতাৰ নাম: সুহিল সন্দিকৈ ঘৰ নং : ১৫৪ বয়স : 26 লিঙ্গ : পুৰুষ	JSP1064823 ফটো উপলব্ধ	S 774 নাম : নিতুমনী দাস স্বামীৰ নাম: অজয় দাস ঘৰ নং : 160 বয়স : 22 লিঙ্গ : মহিলা	JSP3287976 ফটো উপলব্ধ	775 নাম : অপোং দত্ত স্বামীৰ নাম: দিপু দত্ত ঘৰ নং : 161 বয়স : 67 লিঙ্গ : মহিলা	GYS0287375 ফটো উপলব্ধ

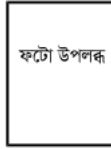

776	GYS0203729	
নাম : দিপু দত্ত পিতাৰ নাম : কমল দত্ত ঘৰ নং : 161 বয়স : 55 লিঙ্গ : পুৰুষ		

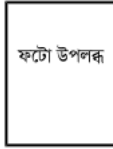
777	RAE0180018	
নাম : বিশ্ব চেতিয়া পিতাৰ নাম : গোপাল চেতিয়া ঘৰ নং : 209 বয়স : 40 লিঙ্গ : পুৰুষ		

778	DWM0418558	
নাম : অনিতা নাথ চেতিয়া স্বামীৰ নাম : বিশ্ব চেতিয়া ঘৰ নং : 209 বয়স : 32 লিঙ্গ : মহিলা		

779	JSP0591420	
নাম : যতিন বয় পিতাৰ নাম : ৰিয় বয় ঘৰ নং : 210 বয়স : 33 লিঙ্গ : পুৰুষ		

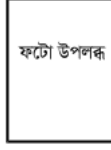
780	JSP0591826	
নাম : মামণি বয় স্বামীৰ নাম : যতিন বয় ঘৰ নং : 210 বয়স : 30 লিঙ্গ : মহিলা		



781	2	RAE0238394	ফটো উপলব্ধ	782	1	RAE0250217	ফটো উপলব্ধ	783	1	RAE0250340	ফটো উপলব্ধ
নাম : চয়নিকা বৰুৱা পিতাৰ নাম: কমল বৰুৱা ঘৰ নং : 24 বয়স : 20 লিঙ্গ : মহিলা				নাম : উলী ভূঞা পিতাৰ নাম: লক্ষীনাথ ভূঞা ঘৰ নং : 78 ক বয়স : 18 লিঙ্গ : মহিলা				নাম : দীপিকা গগৈ মৰাণ স্বামীৰ নাম: তিলক মৰাণ ঘৰ নং : 77 বয়স : 19 লিঙ্গ : মহিলা			
784	1	RAE0250787	ফটো উপলব্ধ	785	1	RAE0250845	ফটো উপলব্ধ	786	2	JSP1204597	ফটো উপলব্ধ
নাম : নিষ্ঠা হাজৰিকা মাতৃৰ নাম: মন হাজৰিকা ঘৰ নং : 55 ক বয়স : 18 লিঙ্গ : মহিলা				নাম : কৰবী চাংমাই পিতাৰ নাম: সোণেশ্বৰ চাংমাই ঘৰ নং : ৮৬ বয়স : 18 লিঙ্গ : মহিলা				নাম : জোনমনী শইকীয়া স্বামীৰ নাম: ৰাজীৱ শইকীয়া ঘৰ নং : ১৫৫ বয়স : 40 লিঙ্গ : মহিলা			
787	2	RAE0106153	ফটো উপলব্ধ	788	2	JSP1204586	ফটো উপলব্ধ	789	1	RAE0256461	ফটো উপলব্ধ
নাম : পল্লব শইকীয়া পিতাৰ নাম: ৰাজীৱ ঘৰ নং : ১৫৫ বয়স : 21 লিঙ্গ : পুৰুষ				নাম : ৰাজীৱ শইকীয়া পিতাৰ নাম: জীতেন শইকীয়া ঘৰ নং : ১৫৫ বয়স : 45 লিঙ্গ : পুৰুষ				নাম : মানসজ্যোতি চাংমাই পিতাৰ নাম: প্ৰবিন চাংমাই ঘৰ নং : ৮৬ বয়স : 18 লিঙ্গ : পুৰুষ			
790	1	RAE0256560	ফটো উপলব্ধ	791	1	JSP1146448	ফটো উপলব্ধ	792	1	JSP5090261	ফটো উপলব্ধ
নাম : কুসুম চাংমাই পিতাৰ নাম: সোণেশ্বৰ চাংমাই ঘৰ নং : ৮৬ বয়স : 19 লিঙ্গ : মহিলা				নাম : মাইন বৰদলৈ পিতাৰ নাম: গণেশ বৰদলৈ ঘৰ নং : ৩৭ বয়স : 25 লিঙ্গ : মহিলা				নাম : নিৰ্মালী পাটৰ পিতাৰ নাম: মিনাৰাম পাটৰ ঘৰ নং : ৩৯ বয়স : 26 লিঙ্গ : মহিলা			
793	2	JSP0635391	ফটো উপলব্ধ	794	1	RAE0257428	ফটো উপলব্ধ	795	2	JSP0474627	ফটো উপলব্ধ
নাম : জিনা বৰা পিতাৰ নাম: টংক বৰা ঘৰ নং : ১১ বয়স : 25 লিঙ্গ : মহিলা				নাম : ফুলমণি গগৈ স্বামীৰ নাম: চন্দন সন্দিকৈ ঘৰ নং : ১৬ বয়স : 23 লিঙ্গ : মহিলা				নাম : টনৰাম হাজৰিকা পিতাৰ নাম: ফুলেশ্বৰ হাজৰিকা ঘৰ নং : ৩৮ বয়স : 26 লিঙ্গ : পুৰুষ			
796	2	ZEU1522440	ফটো উপলব্ধ	797	1	JSP1183599	ফটো উপলব্ধ	798	1	JSP0036806	ফটো উপলব্ধ
নাম : মনোজ দিহিঙীয়া পিতাৰ নাম: প্ৰদীপ দিহিঙীয়া ঘৰ নং : ১১ বয়স : 26 লিঙ্গ : পুৰুষ				নাম : কনমাই চুতীয়া মাতৃৰ নাম: মলমা চুতীয়া ঘৰ নং : ৬৬ বয়স : 31 লিঙ্গ : মহিলা				নাম : অঞ্জনা দাস পিতাৰ নাম: পুতুল দাস ঘৰ নং : ১৪ বয়স : 27 লিঙ্গ : মহিলা			
799	2	RAE0265736	ফটো উপলব্ধ	800	2	RAE0266072	ফটো উপলব্ধ	801	2	RAE0266080	ফটো উপলব্ধ
নাম : প্ৰাঞ্জল দিহিঙীয়া পিতাৰ নাম: বুদ্ধ দিহিঙীয়া ঘৰ নং : ১১ বয়স : 23 লিঙ্গ : পুৰুষ				নাম : পংকজ দিহিঙীয়া পিতাৰ নাম: বুদ্ধ দিহিঙীয়া ঘৰ নং : ১১ বয়স : 21 লিঙ্গ : পুৰুষ				নাম : মাধৱ্য সন্দিকৈ পিতাৰ নাম: অনুজ সন্দিকৈ ঘৰ নং : ৬ বয়স : 21 লিঙ্গ : পুৰুষ			
802	2	RAE0267104	ফটো উপলব্ধ	803	1	RAE0267138	ফটো উপলব্ধ	804	1	RAE0267153	ফটো উপলব্ধ
নাম : দীপিকা ফুকন মাতৃৰ নাম: ৰিতা ফুকন ঘৰ নং : ৪৩ বয়স : 21 লিঙ্গ : মহিলা				নাম : প্ৰীতম লোধ পিতাৰ নাম: সপন লোধ ঘৰ নং : ১৪ বয়স : 20 লিঙ্গ : পুৰুষ				নাম : নিকমণি বৰুৱা পিতাৰ নাম: মুকুত বৰুৱা ঘৰ নং : ৫০ বয়স : 22 লিঙ্গ : মহিলা			
805	1	RAE0267187	ফটো উপলব্ধ	806	1	RAE0273037	ফটো উপলব্ধ	807	2	RAE0273136	ফটো উপলব্ধ
নাম : বৰষা চুতীয়া পিতাৰ নাম: উৎপল চুতীয়া ঘৰ নং : ৫৩ বয়স : 18 লিঙ্গ : মহিলা				নাম : শিখা চুতীয়া মাতৃৰ নাম: লাবন্য চুতীয়া ঘৰ নং : ৬৩ বয়স : 19 লিঙ্গ : মহিলা				নাম : দদ বৰা মাতৃৰ নাম: ৰূপা বৰা ঘৰ নং : ১৪০ বয়স : 27 লিঙ্গ : পুৰুষ			
808	1	RAE0273482	ফটো উপলব্ধ	809	1	RAE0273607	ফটো উপলব্ধ	810	2	RAE0273789	ফটো উপলব্ধ
নাম : জিতুল সোণোৱাল পিতাৰ নাম: দিলীপ কুমাৰ সোণোৱাল ঘৰ নং : ২৯ বয়স : 18 লিঙ্গ : পুৰুষ				নাম : বিশ্ৰুজিত বৰুৱা পিতাৰ নাম: মুকুত বৰুৱা ঘৰ নং : ৫০ বয়স : 18 লিঙ্গ : পুৰুষ				নাম : প্ৰাঞ্জল বৰা পিতাৰ নাম: দেবেন বৰা ঘৰ নং : ৪৫ বয়স : 20 লিঙ্গ : পুৰুষ			



811	2	RAE0273813
নাম : টিনা হাজৰিকা পিতাৰ নাম: বাবুল হাজৰিকা ঘৰ নং : ৭ বয়স : 19 লিঙ্গ : মহিলা		
ফটো উপলব্ধ		

812	2	RAE0273953
নাম : শ্ৰীমন্ত শইকীয়া মাতৃৰ নাম: বসন্ত শইকীয়া ঘৰ নং : ৪৯ বয়স : 23 লিঙ্গ : পুৰুষ		
ফটো উপলব্ধ		

813	2	RAE0274159
নাম : বঞ্জিত শইকীয়া মাতৃৰ নাম: বসন্ত শইকীয়া ঘৰ নং : ৪৯ বয়স : 24 লিঙ্গ : পুৰুষ		
ফটো উপলব্ধ		

814	2	RAE0274456
নাম : পাপ সূত্ৰধৰ মাতৃৰ নাম: শুভ বৰা সূত্ৰধৰ ঘৰ নং : ৪৭ বয়স : 21 লিঙ্গ : পুৰুষ		
ফটো উপলব্ধ		

815	2	RAE0274563
নাম : প্ৰিয়ংকা সন্দিকৈ পিতাৰ নাম: অনুজ সন্দিকৈ ঘৰ নং : ৬ বয়স : 18 লিঙ্গ : মহিলা		
ফটো উপলব্ধ		

816	2	RAE0274670
নাম : পল্লৱ হাজৰিকা পিতাৰ নাম: বাবুল হাজৰিকা ঘৰ নং : ৭ বয়স : 23 লিঙ্গ : পুৰুষ		
ফটো উপলব্ধ		

817	1	RAE0277244
নাম : গীতিমলিকা গগৈ পিতাৰ নাম: অমূল্য গগৈ ঘৰ নং : ১০৮ বয়স : 18 লিঙ্গ : মহিলা		
ফটো উপলব্ধ		



818	1	RAE0279240
নাম : কুঞ্জলতা টাইদ দাস স্বামীৰ নাম: থানেশ্বৰ দাস ঘৰ নং : 5 বয়স : 49 লিঙ্গ : মহিলা		
ফটো উপলব্ধ		

819	1	RAE0280164
নাম : পল ৰাইডণ্ডীয়া পিতাৰ নাম: মাধুৰ্য ৰাইডণ্ডীয়া ঘৰ নং : 36 বয়স : 18 লিঙ্গ : পুৰুষ		
ফটো উপলব্ধ		

820	2	RAE0049312
নাম : পিংকী ৰাজখোৱা স্বামীৰ নাম: পাপু ৰাজখোৱা ঘৰ নং : 32 বয়স : 25 লিঙ্গ : মহিলা		
ফটো উপলব্ধ		

821	2	JSP0749192
নাম : পাপু ৰাজখোৱা পিতাৰ নাম: বলিন ৰাজখোৱা ঘৰ নং : 32 বয়স : 28 লিঙ্গ : পুৰুষ		
ফটো উপলব্ধ		

822	1	JSP1260362
নাম : গীতাজলী ৰাজখোৱা স্বামীৰ নাম: লোহিত ৰাজখোৱা ঘৰ নং : 102 বয়স : 41 লিঙ্গ : মহিলা		
ফটো উপলব্ধ		

823	1	JSP1260351
নাম : লোহিত ৰাজখোৱা পিতাৰ নাম: লক্ষী ৰাজখোৱা ঘৰ নং : 102 বয়স : 50 লিঙ্গ : পুৰুষ		
ফটো উপলব্ধ		

824	1	RAE0280396
নাম : জোনা গগৈ স্বামীৰ নাম: বিকাশ ফুকন ঘৰ নং : 89 বয়স : 21 লিঙ্গ : মহিলা		
ফটো উপলব্ধ		

825	2	RAE0280412
নাম : তৰামনি গগৈ স্বামীৰ নাম: প্ৰাঞ্জল বৰা ঘৰ নং : 85 বয়স : 19 লিঙ্গ : মহিলা		
ফটো উপলব্ধ		

826	2	RAE0280420
নাম : কৰবী গগৈ স্বামীৰ নাম: বুধেন গগৈ ঘৰ নং : 3 বয়স : 22 লিঙ্গ : মহিলা		
ফটো উপলব্ধ		

827	2	RAE0280479
নাম : যতীন বৰা অন্যান্য: চুম্পী বৰা ঘৰ নং : 80 বয়স : 54 লিঙ্গ : পুৰুষ		
ফটো উপলব্ধ		

828	1	RAE0283333
নাম : হৃষিকেশ গগৈ পিতাৰ নাম: জয়ন্ত গগৈ ঘৰ নং : 31 বয়স : 18 লিঙ্গ : পুৰুষ		
ফটো উপলব্ধ		

829	1	RAE0283614
নাম : ভাৰ্গৱ বৰগোহাঁই মাতৃৰ নাম: বিভামনি বৰগোহাঁই ঘৰ নং : 23 বয়স : 18 লিঙ্গ : পুৰুষ		
ফটো উপলব্ধ		

830	1	RAE0283952
নাম : ৰাহুল দাস পিতাৰ নাম: চন্দ্ৰ দাস ঘৰ নং : 5 বয়স : 18 লিঙ্গ : পুৰুষ		
ফটো উপলব্ধ		

ভোটাৰৰ সাৰাংশ

A) ভোটাৰৰ সংখ্যা

	তালিকাৰ প্ৰকাৰ	তালিকাৰ চিনাক্তকৰণ	ভোটাৰৰ সংখ্যা							
			পুৰুষ	মহিলা	৩য় লিঙ্গ	মুঠ				
I	মূল তালিকা	মূল তালিকা	বিশেষ সংশোধন, 2026 চনৰ পূৰ্বৰ 2025 চনৰ মূল তালিকাৰ লগত থকা সংযোজন সমূহ একত্ৰিতকৰন কৰা তালিকা।				399	381	0	780
II	যোগ তালিকা	পৰিপূৰক 1	বিশেষ সংক্ষিপ্ত সংশোধন, 2026				17	20	0	37
		পৰিপূৰক 2	অনবিচ্ছিন্ন সংশোধন 2026				7	6	0	13
			মুঠ				24	26	0	50
III	বিয়োজন তালিকা	পৰিপূৰক 1	বিশেষ সংক্ষিপ্ত সংশোধন, 2026				32	31	0	63
		পৰিপূৰক 2	অনবিচ্ছিন্ন সংশোধন 2026				5	4	0	9
			মুঠ				37	35	0	72
IV	লিংগ ক্ষেত্ৰত পৰিবৰ্তনৰ বাবে পাৰ্থক্য					-1	1	0	0	
এই সংশোধনৰ পিছত ভোটাৰ তালিকাত ভোটাৰৰ মুঠ সংখ্যা (I+II-III+IV)						385	373	0	758	

B) শুধৰনীৰ সংখ্যা

তালিকাৰ প্ৰকাৰ	তালিকাৰ চিনাক্তকৰণ	শুধৰনীৰ সংখ্যা
পৰিপূৰক 1	বিশেষ সংক্ষিপ্ত সংশোধন, 2026	47
পৰিপূৰক 2	অনবিচ্ছিন্ন সংশোধন 2026	11
	মুঠ	58

নিৰ্বাচক পঞ্জীয়ন বিষয়াৰ স্বাক্ষৰ

E-মৃত, S-স্থানান্তৰিত/ বাসস্থান পৰিবৰ্তন, R-প্ৰতিলিপি, M-নিখোজ, Q-অযোগ্য