



ভোটাৰ তালিকা 2026 S03 অসম

বিধানসভা সমষ্টিৰ নম্বৰ, নাম আৰু সংৰক্ষণৰ স্থিতি : 80 - জোনাই (অনুসূচিত জনজাতি)		খণ্ড নং : 17																			
এই বিধানসভা সমষ্টিত কোন সংসদীয় সমষ্টিৰ অন্তৰ্গত তাৰ নম্বৰ, নাম আৰু সংৰক্ষণ স্থিতি : 12 - লক্ষীমপুৰ (সাধাৰণ)																					
1. সংশোধনৰ বিৱৰণ																					
সংশোধনৰ বছৰ	2026	তালিকাৰ চিনাক্তকৰণ																			
ভিত্তি তাৰিখ	01-04-2026	বিশেষ সংশোধন, 2026 চনৰ পূৰ্বৰ 2025 চনৰ মূল তালিকাৰ লগত থকা সংযোজন সমূহ একত্ৰিতকৰণ কৰা তালিকা।																			
সংশোধনৰ প্ৰকাৰ	বিশেষ সংশোধন 2026																				
প্ৰকাশনৰ তাৰিখ	23-03-2026																				
2. খণ্ড আৰু ভোটগ্ৰহন কেন্দ্ৰৰ বিৱৰণ																					
খণ্ডৰ অন্তৰ্গত এলেকা সমূহৰ নম্বৰ আৰু নাম																					
1-মহমৰা	<table border="1" style="width: 100%; border-collapse: collapse;"> <tr> <td>মূল চহৰ/গাওঁ</td> <td>: মহমৰা</td> </tr> <tr> <td>ৱাৰ্ড নং</td> <td>:</td> </tr> <tr> <td>ডাকঘৰ</td> <td>: জোনাই</td> </tr> <tr> <td>পুলিচ থানা</td> <td>: জোনাই</td> </tr> <tr> <td>ব্লক</td> <td>: মুৰ্কেচেলেক জনজাতি উন্নয়ন খণ্ড</td> </tr> <tr> <td>ৰাজহ চক্ৰ</td> <td>: জোনাই</td> </tr> <tr> <td>জিলা</td> <td>: ধেমাজি</td> </tr> <tr> <td>পিনকোড</td> <td>: 787060</td> </tr> </table>					মূল চহৰ/গাওঁ	: মহমৰা	ৱাৰ্ড নং	:	ডাকঘৰ	: জোনাই	পুলিচ থানা	: জোনাই	ব্লক	: মুৰ্কেচেলেক জনজাতি উন্নয়ন খণ্ড	ৰাজহ চক্ৰ	: জোনাই	জিলা	: ধেমাজি	পিনকোড	: 787060
মূল চহৰ/গাওঁ	: মহমৰা																				
ৱাৰ্ড নং	:																				
ডাকঘৰ	: জোনাই																				
পুলিচ থানা	: জোনাই																				
ব্লক	: মুৰ্কেচেলেক জনজাতি উন্নয়ন খণ্ড																				
ৰাজহ চক্ৰ	: জোনাই																				
জিলা	: ধেমাজি																				
পিনকোড	: 787060																				
3. ভোটগ্ৰহন কেন্দ্ৰৰ বিৱৰণ																					
ভোটগ্ৰহন কেন্দ্ৰৰ নম্বৰ আৰু নাম :		ভোটগ্ৰহন কেন্দ্ৰৰ প্ৰকাৰ (পুৰুষ/মহিলা/সাধাৰণ)		সাধাৰণ																	
17 - মহমৰা চৰকাৰী এল পি স্কুল ৰুম নং ২		খণ্ডৰ অন্তৰ্গত সহায়ক ভোটগ্ৰহন কেন্দ্ৰৰ সংখ্যা :		0																	
ভোটগ্ৰহন কেন্দ্ৰৰ ঠিকনা :																					
মহমৰা চৰকাৰী এল.পি. স্কুল, ৰুম নং ২, মহমৰা																					
4. ভোটাৰৰ সংখ্যা																					
আৰম্ভনি ক্ৰমিক নং	শেষ ক্ৰমিক নং	মুঠ ভোটাৰ																			
		পুৰুষ	মহিলা	৩য় লিঙ্গ	মুঠ																
1	860	385	437	0	822																

নিৰ্বাচক পঞ্জীয়ন বিষয়াৰ স্বাক্ষৰ

Nazri Naksha

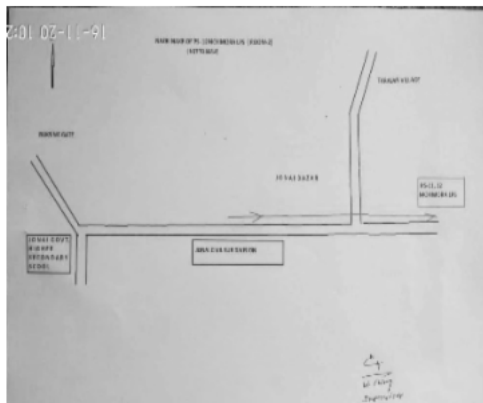

Google Map View

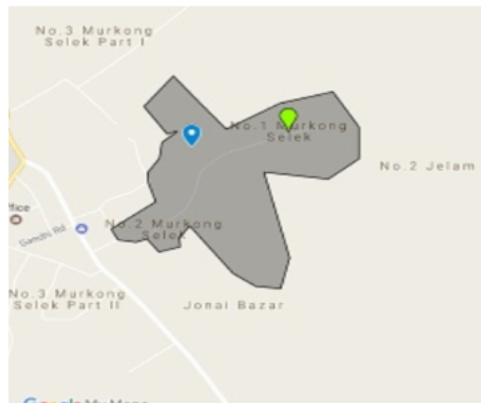

Polling Station Building Front View



ভোটগ্ৰহন কেন্দ্ৰৰ সন্মুখৰ দৃশ্য



Cad View

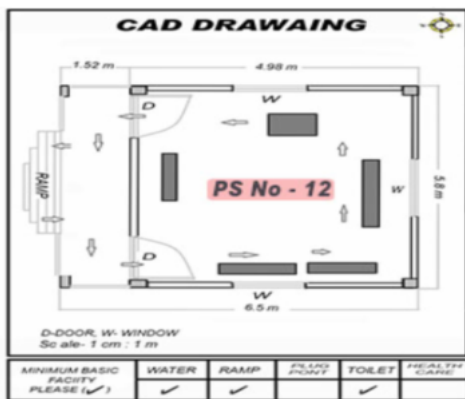

Key MAP View

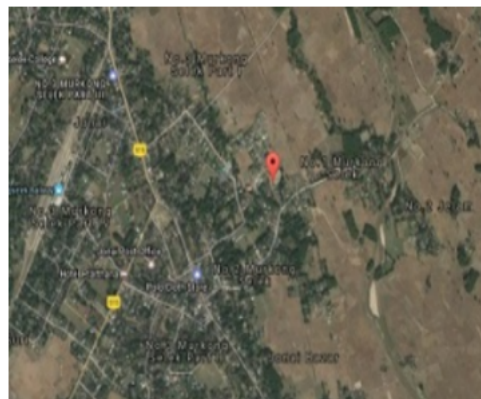



1 নাম : চুবন পেগু পিতাৰ নাম: অবিধৰ পেগু ঘৰ নং : 1 বয়স : 25 লিঙ্গ : পুৰুষ	JSP0580001 ফটো উপলব্ধ	2 নাম : সুনন্দ দলে পিতাৰ নাম: বিনন্দ দলে ঘৰ নং : 8 বয়স : 30 লিঙ্গ : পুৰুষ	JSP0660639 ফটো উপলব্ধ	3 নাম : পাহি পেগু দলে স্বামীৰ নাম: সুনন্দ দলে ঘৰ নং : 8 বয়স : 28 লিঙ্গ : মহিলা	JSP0660555 ফটো উপলব্ধ
4 নাম : অনিমাি পাংগিং স্বামীৰ নাম: মঙ্গল সিং পাংগিং ঘৰ নং : 10 বয়স : 39 লিঙ্গ : মহিলা	JSP1040284 ফটো উপলব্ধ	5 নাম : কনক দলে পিতাৰ নাম: বিশেশ্বৰ দলে ঘৰ নং : 25 বয়স : 54 লিঙ্গ : পুৰুষ	JSP0006811 ফটো উপলব্ধ	6 নাম : তৰাফল দলে স্বামীৰ নাম: কনক দলে ঘৰ নং : 25 বয়স : 41 লিঙ্গ : মহিলা	JSP3320991 ফটো উপলব্ধ
7 নাম : গোলাপ মিপুন পিতাৰ নাম: নিজু মিপুন ঘৰ নং : 161 বয়স : 56 লিঙ্গ : পুৰুষ	JSP0005534 ফটো উপলব্ধ	8 নাম : বিজয়া মিপুন স্বামীৰ নাম: গোলাপ মিপুন ঘৰ নং : 161 বয়স : 54 লিঙ্গ : মহিলা	JSP0005535 ফটো উপলব্ধ	9 নাম : গোপীনাথ মিপুন পিতাৰ নাম: গোলাপ মিপুন ঘৰ নং : 161 বয়স : 24 লিঙ্গ : পুৰুষ	JSP7270978 ফটো উপলব্ধ
10 নাম : তিলেশ্বৰ পাংগিং পিতাৰ নাম: তুলাৰাম পাংগিং ঘৰ নং : 162 বয়স : 63 লিঙ্গ : পুৰুষ	JSP0005537 ফটো উপলব্ধ	11 নাম : বস্তী পাংগিং স্বামীৰ নাম: তিলেশ্বৰ পাংগিং ঘৰ নং : 162 বয়স : 59 লিঙ্গ : মহিলা	JSP0005539 ফটো উপলব্ধ	12 নাম : বুলন পাংগিং পিতাৰ নাম: তিলেশ্বৰ পাংগিং ঘৰ নং : 162 বয়স : 27 লিঙ্গ : পুৰুষ	JSP0062828 ফটো উপলব্ধ
13 নাম : যামে পাংগিং পিতাৰ নাম: তিলেশ্বৰ পাংগিং ঘৰ নং : 162 বয়স : 25 লিঙ্গ : পুৰুষ	JSP0601138 ফটো উপলব্ধ	14 নাম : জিলিকা মিলি পাংগিং স্বামীৰ নাম: বুলন পাংগিং ঘৰ নং : 162 বয়স : 25 লিঙ্গ : মহিলা	JSP7271026 ফটো উপলব্ধ	15 নাম : গুনচা পাংগিং স্বামীৰ নাম: বাবুৰাম পাংগিং ঘৰ নং : 163 বয়স : 79 লিঙ্গ : মহিলা	JSP1034646 ফটো উপলব্ধ
16 নাম : মঙ্গলসিং পাংগিং পিতাৰ নাম: বাবুৰাম পাংগিং ঘৰ নং : 163 বয়স : 41 লিঙ্গ : পুৰুষ	JSP0005541 ফটো উপলব্ধ	17 নাম : মিঠুন পাংগিং পিতাৰ নাম: বাবুৰাম পাংগিং ঘৰ নং : 163 বয়স : 39 লিঙ্গ : পুৰুষ	JSP1034679 ফটো উপলব্ধ	18 নাম : মায়ী পাংগিং স্বামীৰ নাম: মিঠুন পাংগিং ঘৰ নং : 163 বয়স : 27 লিঙ্গ : মহিলা	JSP0597799 ফটো উপলব্ধ
19 নাম : সোনাৰাম পেগু পিতাৰ নাম: বেনাম পেগু ঘৰ নং : 164 বয়স : 59 লিঙ্গ : পুৰুষ	JSP0005542 ফটো উপলব্ধ	20 নাম : প্ৰমিলা পেগু স্বামীৰ নাম: সোনাৰাম পেগু ঘৰ নং : 164 বয়স : 57 লিঙ্গ : মহিলা	JSP0005543 ফটো উপলব্ধ	21 নাম : শুভকুমাৰ পেগু পিতাৰ নাম: বেনাম পেগু ঘৰ নং : 165 বয়স : 66 লিঙ্গ : পুৰুষ	JSP0005544 ফটো উপলব্ধ
22 নাম : বেদলং পেগু স্বামীৰ নাম: শুভৰাম পেগু ঘৰ নং : 165 বয়স : 63 লিঙ্গ : মহিলা	JSP0005545 ফটো উপলব্ধ	23 নাম : বিলি পেগু পিতাৰ নাম: শুভৰাম পেগু ঘৰ নং : 165 বয়স : 41 লিঙ্গ : পুৰুষ	JSP1034726 ফটো উপলব্ধ	24 নাম : সোমকান্ত পেগু পিতাৰ নাম: শুভকুমাৰ পেগু ঘৰ নং : 165 বয়স : 38 লিঙ্গ : পুৰুষ	JSP0005547 ফটো উপলব্ধ
25 নাম : বাধেশ্বৰী পেগু স্বামীৰ নাম: সোমকান্ত পেগু ঘৰ নং : 165 বয়স : 33 লিঙ্গ : মহিলা	JSP3183071 ফটো উপলব্ধ	26 নাম : নাহেন্দ পাছাৰ পিতাৰ নাম: অবিৰাম পাছাৰ ঘৰ নং : 166 বয়স : 56 লিঙ্গ : পুৰুষ	JSP0005548 ফটো উপলব্ধ	# 27 নাম : জয় মালা দলে পাছাৰ স্বামীৰ নাম: নাহেন্দ পাছাৰ ঘৰ নং : 166 বয়স : 53 লিঙ্গ : মহিলা	JSP0005549 ফটো উপলব্ধ
28 নাম : সুবিমল পাছাৰ পিতাৰ নাম: নাহেন্দ পাছাৰ ঘৰ নং : 166 বয়স : 26 লিঙ্গ : পুৰুষ	JSP0335117 ফটো উপলব্ধ	29 নাম : মানস পাছাৰ পিতাৰ নাম: নাহেন্দ পাছাৰ ঘৰ নং : 166 বয়স : 25 লিঙ্গ : পুৰুষ	JSP0601153 ফটো উপলব্ধ	30 নাম : অঞ্জলী কৰ্মকাৰ স্বামীৰ নাম: কমলেশ্বৰ কৰ্মকাৰ ঘৰ নং : 167 বয়স : 35 লিঙ্গ : মহিলা	JSP0412171 ফটো উপলব্ধ



31 নাম : পাণ্ডুনাথ পেণ্ডু পিতাৰ নাম: বুকুধৰ পেণ্ডু ঘৰ নং : 168 বয়স : 56 লিঙ্গ : পুৰুষ	JSP0005551 ফটো উপলব্ধ	32 নাম : ফুলেশ্বৰী পেণ্ডু স্বামীৰ নাম: পাণ্ডুনাথ পেণ্ডু ঘৰ নং : 168 বয়স : 53 লিঙ্গ : মহিলা	JSP0005552 ফটো উপলব্ধ	33 নাম : ভদ্রসিং পেণ্ডু পিতাৰ নাম: পাণ্ডুনাথ পেণ্ডু ঘৰ নং : 168 বয়স : 27 লিঙ্গ : পুৰুষ	JSP0065409 ফটো উপলব্ধ
34 নাম : বিকাশ পেণ্ডু পিতাৰ নাম: পাণ্ডুনাথ পেণ্ডু ঘৰ নং : 168 বয়স : 25 লিঙ্গ : পুৰুষ	JSP0599910 ফটো উপলব্ধ	35 নাম : বনালী টায়ে পেণ্ডু স্বামীৰ নাম: বিকাশ পেণ্ডু ঘৰ নং : 168 বয়স : 23 লিঙ্গ : মহিলা	JSP1077700 ফটো উপলব্ধ	36 নাম : লক্ষ্মীপ্ৰিয়া পেণ্ডু পিতাৰ নাম: পাণ্ডুনাথ পেণ্ডু ঘৰ নং : 168 বয়স : 20 লিঙ্গ : মহিলা	RAE0068296 ফটো উপলব্ধ
37 নাম : অৰিন চাৰহ পিতাৰ নাম: বিৰেন চাৰহ ঘৰ নং : 169 বয়স : 55 লিঙ্গ : পুৰুষ	JSP1034793 ফটো উপলব্ধ	38 নাম : কাৰৱলী চাৰহ স্বামীৰ নাম: অৰিন চাৰহ ঘৰ নং : 169 বয়স : 53 লিঙ্গ : মহিলা	JSP0005553 ফটো উপলব্ধ	39 নাম : ৰাজেশ চাৰহ পিতাৰ নাম: অৰিন চাৰহ ঘৰ নং : 169 বয়স : 25 লিঙ্গ : পুৰুষ	JSP0598185 ফটো উপলব্ধ
40 নাম : ভাগ্যৱান চাৰহ পিতাৰ নাম: অৰিন চাৰহ ঘৰ নং : 169 বয়স : 25 লিঙ্গ : পুৰুষ	JSP0598219 ফটো উপলব্ধ	41 নাম : পূৰ্ণিমা দলে চাৰহ স্বামীৰ নাম: ৰাজেশ চাৰহ ঘৰ নং : 169 বয়স : 21 লিঙ্গ : মহিলা	RAE0067330 ফটো উপলব্ধ	42 নাম : চাজিনা চাৰহ মাতৃৰ নাম: অৰিন চাৰহ ঘৰ নং : 169 বয়স : 20 লিঙ্গ : মহিলা	RAE0068213 ফটো উপলব্ধ
43 নাম : লভীদে চাৰহ স্বামীৰ নাম: বিৰেন চাৰহ ঘৰ নং : 170 বয়স : 76 লিঙ্গ : মহিলা	JSP0005554 ফটো উপলব্ধ	44 নাম : নবীন চাৰহ পিতাৰ নাম: বিৰেন চাৰহ ঘৰ নং : 170 বয়স : 53 লিঙ্গ : পুৰুষ	JSP0005555 ফটো উপলব্ধ	45 নাম : জয়ন্তী চাৰহ স্বামীৰ নাম: নবীন চাৰহ ঘৰ নং : 170 বয়স : 33 লিঙ্গ : মহিলা	JSP0005556 ফটো উপলব্ধ
46 নাম : পল্লৱী চাৰহ স্বামীৰ নাম: ভাগ্যৱান চাৰহ ঘৰ নং : 190 বয়স : 26 লিঙ্গ : মহিলা	JSP7272362 ফটো উপলব্ধ	47 নাম : কনোজ চাৰহ পিতাৰ নাম: নবীন চাৰহ ঘৰ নং : 190 বয়স : 25 লিঙ্গ : পুৰুষ	JSP0598193 ফটো উপলব্ধ	48 নাম : সঞ্জীৱ চাৰহ পিতাৰ নাম: নবীন চাৰহ ঘৰ নং : 190 বয়স : 25 লিঙ্গ : পুৰুষ	JSP7272271 ফটো উপলব্ধ
49 নাম : বিংকু মনি পেণ্ডু চাৰহ স্বামীৰ নাম: সঞ্জীৱ চাৰহ ঘৰ নং : 190 বয়স : 25 লিঙ্গ : মহিলা	JSP1207240 ফটো উপলব্ধ	50 নাম : সঞ্জনা পাংগিং চাৰহ স্বামীৰ নাম: কনুজ চাৰহ ঘৰ নং : 170 বয়স : 21 লিঙ্গ : মহিলা	RAE0055400 ফটো উপলব্ধ	51 নাম : সত্যৱতী পাৰ স্বামীৰ নাম: নখেশ্বৰ পাৰ ঘৰ নং : 171 বয়স : 79 লিঙ্গ : মহিলা	JSP0005557 ফটো উপলব্ধ
52 নাম : ধীৰেন পাৰ পিতাৰ নাম: নখেশ্বৰ পাৰ ঘৰ নং : 171 বয়স : 51 লিঙ্গ : পুৰুষ	JSP0005558 ফটো উপলব্ধ	53 নাম : নন্দিতা পাৰ স্বামীৰ নাম: ধীৰেন পাৰ ঘৰ নং : 171 বয়স : 49 লিঙ্গ : মহিলা	JSP0005559 ফটো উপলব্ধ	54 নাম : ভৱ কান্ত পাৰ পিতাৰ নাম: নখেশ্বৰ পাৰ ঘৰ নং : 171 বয়স : 43 লিঙ্গ : পুৰুষ	JSP0005560 ফটো উপলব্ধ
55 নাম : টুটুমনি পাৰ পিতাৰ নাম: ভৱকান্ত পাৰ ঘৰ নং : 171 বয়স : 36 লিঙ্গ : মহিলা	JSP0005562 ফটো উপলব্ধ	56 নাম : ইপচিত্ত পাৰ পিতাৰ নাম: ধীৰেন পাৰ ঘৰ নং : 191 বয়স : 25 লিঙ্গ : মহিলা	JSP7271034 ফটো উপলব্ধ	57 নাম : বীজৱতী পেণ্ডু স্বামীৰ নাম: বুদ্ধেশ্বৰ পেণ্ডু ঘৰ নং : 172 বয়স : 69 লিঙ্গ : মহিলা	JSP1034908 ফটো উপলব্ধ
58 নাম : জ্যোতি পেণ্ডু পিতাৰ নাম: বুদ্ধেশ্বৰ পেণ্ডু ঘৰ নং : 172 বয়স : 51 লিঙ্গ : মহিলা	JSP0005564 ফটো উপলব্ধ	59 নাম : লেটতুপ পেণ্ডু পিতাৰ নাম: বুদ্ধেশ্বৰ পেণ্ডু ঘৰ নং : 172 বয়স : 43 লিঙ্গ : পুৰুষ	JSP0005565 ফটো উপলব্ধ	60 নাম : টেকটুং পেণ্ডু পিতাৰ নাম: বুদ্ধেশ্বৰ পেণ্ডু ঘৰ নং : 172 বয়স : 38 লিঙ্গ : পুৰুষ	JSP0005566 ফটো উপলব্ধ



61 নাম : জনাকী পেণ্ড স্বামীৰ নাম : লেটুপ পেণ্ড ঘৰ নং : ১৭২ বয়স : 35 লিঙ্গ : মহিলা	JSP0412163 ফটো উপলব্ধ	62 নাম : বাজেন মৰাং পিতাৰ নাম : কমলা মৰাং ঘৰ নং : 173 বয়স : 53 লিঙ্গ : পুৰুষ	JSP1034953 ফটো উপলব্ধ	63 নাম : নানদেং মৰাং স্বামীৰ নাম : বাজেন মৰাং ঘৰ নং : 173 বয়স : 51 লিঙ্গ : মহিলা	JSP0005567 ফটো উপলব্ধ
64 নাম : উনপদী পাৰ স্বামীৰ নাম : প্ৰমানন্দ পাৰ ঘৰ নং : 174 বয়স : 77 লিঙ্গ : মহিলা	JSP0005568 ফটো উপলব্ধ	65 নাম : উচুমান পাৰ পিতাৰ নাম : প্ৰমানন্দ পাৰ ঘৰ নং : 174 বয়স : 56 লিঙ্গ : পুৰুষ	JSP1034997 ফটো উপলব্ধ	66 নাম : নিৰ্মালী পাৰ স্বামীৰ নাম : উচুমান পাৰ ঘৰ নং : 174 বয়স : 51 লিঙ্গ : মহিলা	JSP0005569 ফটো উপলব্ধ
67 নাম : স্বপ্না পাৰ পিতাৰ নাম : বুদ্ধেশ্বৰ পাৰ ঘৰ নং : 174 বয়স : 51 লিঙ্গ : মহিলা	JSP0005570 ফটো উপলব্ধ	68 নাম : আবিৰ পাৰ পিতাৰ নাম : প্ৰমানন্দ পাৰ ঘৰ নং : 174 বয়স : 49 লিঙ্গ : পুৰুষ	JSP0005571 ফটো উপলব্ধ	69 নাম : মদন পাৰ পিতাৰ নাম : প্ৰমানন্দ পাৰ ঘৰ নং : 174 বয়স : 47 লিঙ্গ : পুৰুষ	JSP0005572 ফটো উপলব্ধ
70 নাম : জৰ্ণালী পাৰ স্বামীৰ নাম : মেদন পাৰ ঘৰ নং : 174 বয়স : 41 লিঙ্গ : মহিলা	JSP0005573 ফটো উপলব্ধ	71 নাম : সোনালী পাৰ স্বামীৰ নাম : আবিৰ পাৰ ঘৰ নং : 174 বয়স : 41 লিঙ্গ : মহিলা	JSP0005574 ফটো উপলব্ধ	72 নাম : প্ৰল্লব পাৰ পিতাৰ নাম : প্ৰমানন্দ পাৰ ঘৰ নং : 174 বয়স : 41 লিঙ্গ : পুৰুষ	JSP0005575 ফটো উপলব্ধ
73 নাম : মিজসিতা পাৰ স্বামীৰ নাম : পল্লব পাৰ ঘৰ নং : ১৭৪ বয়স : 35 লিঙ্গ : মহিলা	JSP0477554 ফটো উপলব্ধ	74 নাম : বন্দিতা পাৰ মাতৃৰ নাম : স্বপ্না পাৰ ঘৰ নং : ১৭৪ বয়স : 27 লিঙ্গ : মহিলা	JSP7272560 ফটো উপলব্ধ	75 নাম : বনিমা পাৰ মাতৃৰ নাম : স্বপ্নালী পাৰ ঘৰ নং : ১৭৪ বয়স : 25 লিঙ্গ : মহিলা	JSP0599993 ফটো উপলব্ধ
76 নাম : কেনেডি পাৰ পিতাৰ নাম : উচুমান পাৰ ঘৰ নং : ১৭৪ বয়স : 24 লিঙ্গ : পুৰুষ	JSP7270952 ফটো উপলব্ধ	77 নাম : স্বপ্নম চাৰহ পাৰ স্বামীৰ নাম : কেনেডি পাৰ ঘৰ নং : ১৭৪ বয়স : 24 লিঙ্গ : মহিলা	JSP1076827 ফটো উপলব্ধ	78 নাম : জোনমনি পাৰ পিতাৰ নাম : উচুমান পাৰ ঘৰ নং : 174 বয়স : 20 লিঙ্গ : মহিলা	RAE0071530 ফটো উপলব্ধ
79 নাম : বাস্তব পাৰ পিতাৰ নাম : প্ৰল্লব পাৰ ঘৰ নং : ১৭৪ বয়স : 19 লিঙ্গ : পুৰুষ	RAE0212316 ফটো উপলব্ধ	80 নাম : সুভানন্দ পাৰ পিতাৰ নাম : প্ৰমানন্দ পাৰ ঘৰ নং : 175 বয়স : 66 লিঙ্গ : পুৰুষ	JSP1035081 ফটো উপলব্ধ	81 নাম : পখিলা পাৰ পিতাৰ নাম : সুভানন্দ পাৰ ঘৰ নং : 175 বয়স : 42 লিঙ্গ : মহিলা	JSP1035105 ফটো উপলব্ধ
82 নাম : পদমী পাৰ পিতাৰ নাম : সুভানন্দ পাৰ ঘৰ নং : 175 বয়স : 36 লিঙ্গ : মহিলা	JSP0005581 ফটো উপলব্ধ	83 নাম : চমিনা পাৰ স্বামীৰ নাম : চতিশ পাৰ ঘৰ নং : 175 বয়স : 30 লিঙ্গ : মহিলা	JSP3183253 ফটো উপলব্ধ	84 নাম : চতিশ পাৰ পিতাৰ নাম : সুভানন্দ পাৰ ঘৰ নং : 175 বয়স : 29 লিঙ্গ : পুৰুষ	JSP3183195 ফটো উপলব্ধ
85 নাম : বানী পাছাৰ পিতাৰ নাম : মানিক পাছাৰ ঘৰ নং : 176 বয়স : 67 লিঙ্গ : পুৰুষ	JSP0005582 ফটো উপলব্ধ	86 নাম : বিহৰী পাছাৰ স্বামীৰ নাম : বানী পাছাৰ ঘৰ নং : 176 বয়স : 66 লিঙ্গ : মহিলা	JSP0005583 ফটো উপলব্ধ	87 নাম : ৰাতুল পাছাৰ পিতাৰ নাম : বানী পাছাৰ ঘৰ নং : 176 বয়স : 49 লিঙ্গ : পুৰুষ	JSP1035150 ফটো উপলব্ধ
88 নাম : নমাছ পাছাৰ পিতাৰ নাম : বানী পাছাৰ ঘৰ নং : 176 বয়স : 41 লিঙ্গ : পুৰুষ	JSP0005585 ফটো উপলব্ধ	89 নাম : কনকলতা পাছাৰ স্বামীৰ নাম : নমাজ পাছাৰ ঘৰ নং : ১৭৬ বয়স : 36 লিঙ্গ : মহিলা	JSP0319590 ফটো উপলব্ধ	90 নাম : মীনাক্ষী পাচাৰ স্বামীৰ নাম : ৰাতুল পাচাৰ ঘৰ নং : 176 বয়স : 36 লিঙ্গ : মহিলা	JSP1035183 ফটো উপলব্ধ



91 নাম : অবিৰাম পাছাৰ পিতাৰ নাম: মানিক পাছাৰ ঘৰ নং : 177 বয়স : 74 লিঙ্গ : পুৰুষ	JSP0005588 ফটো উপলব্ধ	92 নাম : মহেন্দ্ৰ পাছাৰ পিতাৰ নাম: অবিৰাম পাছাৰ ঘৰ নং : 177 বয়স : 52 লিঙ্গ : পুৰুষ	JSP0005589 ফটো উপলব্ধ	93 নাম : অঞ্জুমানি পাছাৰ স্বামীৰ নাম: মহেন্দ্ৰ পাছাৰ ঘৰ নং : 177 বয়স : 49 লিঙ্গ : মহিলা	JSP0005590 ফটো উপলব্ধ
94 নাম : লিগাং পাছাৰ পিতাৰ নাম: অবিৰাম পাছাৰ ঘৰ নং : 177 বয়স : 45 লিঙ্গ : পুৰুষ	JSP0005591 ফটো উপলব্ধ	95 নাম : শিৱৰাম পাছাৰ পিতাৰ নাম: অবিৰাম পাছাৰ ঘৰ নং : 177 বয়স : 41 লিঙ্গ : পুৰুষ	JSP0005592 ফটো উপলব্ধ	96 নাম : লৱৰাম পাছাৰ পিতাৰ নাম: অবিৰাম পাছাৰ ঘৰ নং : 177 বয়স : 40 লিঙ্গ : পুৰুষ	JSP0005593 ফটো উপলব্ধ
97 নাম : উষাৰাণী পাচাৰ স্বামীৰ নাম: লিগাং পাচাৰ ঘৰ নং : 177 বয়স : 37 লিঙ্গ : মহিলা	JSP0005594 ফটো উপলব্ধ	98 নাম : কবিতা পাছাৰ স্বামীৰ নাম: শিৱৰাম পাছাৰ ঘৰ নং : 177 বয়স : 35 লিঙ্গ : মহিলা	JSP0005595 ফটো উপলব্ধ	99 নাম : অঞ্জু পাছাৰ স্বামীৰ নাম: লৱৰাম পাছাৰ ঘৰ নং : 177 বয়স : 27 লিঙ্গ : মহিলা	JSP0072157 ফটো উপলব্ধ
100 নাম : কাবাং পাচাৰ পিতাৰ নাম: মহেন্দ্ৰ পাচাৰ ঘৰ নং : 199 বয়স : 26 লিঙ্গ : পুৰুষ	JSP0412502 ফটো উপলব্ধ	101 নাম : প্ৰাঞ্জল পাছাৰ পিতাৰ নাম: মহেন্দ্ৰ পাছাৰ ঘৰ নং : 199 বয়স : 25 লিঙ্গ : পুৰুষ	JSP7270960 ফটো উপলব্ধ	102 নাম : নলিনী বেগন পাছাৰ স্বামীৰ নাম: কাবাং পাছাৰ ঘৰ নং : 199 বয়স : 23 লিঙ্গ : মহিলা	JSP1207166 ফটো উপলব্ধ
103 নাম : বনোজ পাছাৰ পিতাৰ নাম: অবিৰাম পাছাৰ ঘৰ নং : 178 বয়স : 53 লিঙ্গ : পুৰুষ	JSP0005596 ফটো উপলব্ধ	104 নাম : দিপালী পাছাৰ স্বামীৰ নাম: বনোজ পাছাৰ ঘৰ নং : 178 বয়স : 51 লিঙ্গ : মহিলা	JSP0005597 ফটো উপলব্ধ	105 নাম : বাহুল পাছাৰ পিতাৰ নাম: বনোজ পাছাৰ ঘৰ নং : 198 বয়স : 25 লিঙ্গ : পুৰুষ	JSP0598136 ফটো উপলব্ধ
106 নাম : অমিয়া পাছাৰ পিতাৰ নাম: বনোজ পাছাৰ ঘৰ নং : 198 বয়স : 25 লিঙ্গ : মহিলা	JSP0599977 ফটো উপলব্ধ	107 নাম : অনিমা পাচাৰ পিতাৰ নাম: বনোজ পাচাৰ ঘৰ নং : 178 বয়স : 20 লিঙ্গ : মহিলা	RAE0111856 ফটো উপলব্ধ	108 নাম : পৰিতোষ পাৰ পিতাৰ নাম: বিদ্যা পাৰ ঘৰ নং : 179 বয়স : 51 লিঙ্গ : পুৰুষ	JSP0005598 ফটো উপলব্ধ
109 নাম : কনলতা পাৰ স্বামীৰ নাম: পৰিতোষ পাৰ ঘৰ নং : 179 বয়স : 49 লিঙ্গ : মহিলা	JSP0005599 ফটো উপলব্ধ	110 নাম : মন্তুচ পাৰ পিতাৰ নাম: বিদ্যা পাৰ ঘৰ নং : 179 বয়স : 47 লিঙ্গ : পুৰুষ	JSP0005600 ফটো উপলব্ধ	111 নাম : কাননদেৱী পাৰ স্বামীৰ নাম: মন্তুচ পাৰ ঘৰ নং : 179 বয়স : 45 লিঙ্গ : মহিলা	JSP0005601 ফটো উপলব্ধ
112 নাম : তৰঙ্গ পাৰ পিতাৰ নাম: বিদ্যা পাৰ ঘৰ নং : 179 বয়স : 43 লিঙ্গ : পুৰুষ	JSP0005602 ফটো উপলব্ধ	113 নাম : পানৈ পাৰ স্বামীৰ নাম: তৰংগ পাৰ ঘৰ নং : 179 বয়স : 37 লিঙ্গ : মহিলা	JSP0005603 ফটো উপলব্ধ	114 নাম : সুভদ্রা পাৰ স্বামীৰ নাম: জেমচ পাৰ ঘৰ নং : 179 বয়স : 31 লিঙ্গ : মহিলা	JSP3183060 ফটো উপলব্ধ
115 নাম : জেমচ পাৰ পিতাৰ নাম: পৰিতোষ পাৰ ঘৰ নং : 179 বয়স : 29 লিঙ্গ : পুৰুষ	JSP0005604 ফটো উপলব্ধ	116 নাম : জিতুল পাৰ পিতাৰ নাম: পৰিতোষ পাৰ ঘৰ নং : 199 বয়স : 26 লিঙ্গ : পুৰুষ	JSP0318600 ফটো উপলব্ধ	117 নাম : মেৰিট পাৰ পিতাৰ নাম: মোনুশ পাৰ ঘৰ নং : 179 বয়স : 20 লিঙ্গ : পুৰুষ	RAE0069948 ফটো উপলব্ধ
118 নাম : প্ৰদীপ পেগু পিতাৰ নাম: ফনীধৰ পেগু ঘৰ নং : 180 বয়স : 57 লিঙ্গ : পুৰুষ	JSP0005606 ফটো উপলব্ধ	119 নাম : পূৰ্ণিমা পেগু স্বামীৰ নাম: প্ৰদীপ পেগু ঘৰ নং : 180 বয়স : 55 লিঙ্গ : মহিলা	JSP0005607 ফটো উপলব্ধ	120 নাম : পূৰ্ণাধৰ পেগু পিতাৰ নাম: ফনীধৰ পেগু ঘৰ নং : 180 বয়স : 53 লিঙ্গ : পুৰুষ	JSP0005608 ফটো উপলব্ধ



121 নাম : পূজা পেণ্ড স্বামীৰ নাম : পূণ্যধৰ পেণ্ড ঘৰ নং : 180 বয়স : 49 লিঙ্গ : মহিলা	JSP0005609 ফটো উপলব্ধ	122 নাম : লংকেশ্বৰ পেণ্ড পিতাৰ নাম : প্ৰদীপ পেণ্ড ঘৰ নং : 1৮০ বয়স : 28 লিঙ্গ : পুৰুষ	JSP0076687 ফটো উপলব্ধ	123 নাম : সাচনা টায়ে পেণ্ড স্বামীৰ নাম : লংকেশ্বৰ পেণ্ড ঘৰ নং : 1৮০ বয়স : 27 লিঙ্গ : মহিলা	JSP0344135 ফটো উপলব্ধ
124 নাম : বৰ্ণা পেণ্ড পিতাৰ নাম : প্ৰদীপ পেণ্ড ঘৰ নং : 1৮০ বয়স : 26 লিঙ্গ : মহিলা	JSP0320010 ফটো উপলব্ধ	125 নাম : বাজেশ পেণ্ড পিতাৰ নাম : প্ৰদীপ পেণ্ড ঘৰ নং : 1৮০ বয়স : 25 লিঙ্গ : পুৰুষ	JSP0412403 ফটো উপলব্ধ	126 নাম : পিংকী দলে পেণ্ড স্বামীৰ নাম : বাজেশ পেণ্ড ঘৰ নং : 180 বয়স : 24 লিঙ্গ : মহিলা	RAE0073346 ফটো উপলব্ধ
127 নাম : কোমোল পেণ্ড পিতাৰ নাম : প্ৰদীপ পেণ্ড ঘৰ নং : 180 বয়স : 21 লিঙ্গ : পুৰুষ	RAE0068825 ফটো উপলব্ধ	128 নাম : কাংকান দলে পেণ্ড স্বামীৰ নাম : কমল পেণ্ড ঘৰ নং : 180 বয়স : 20 লিঙ্গ : মহিলা	RAE0071498 ফটো উপলব্ধ	129 নাম : অজয় পেণ্ড পিতাৰ নাম : বিচে পেণ্ড ঘৰ নং : 181 বয়স : 55 লিঙ্গ : পুৰুষ	JSP0005610 ফটো উপলব্ধ
130 নাম : কিশোৰ পেণ্ড পিতাৰ নাম : বিচে পেণ্ড ঘৰ নং : 181 বয়স : 51 লিঙ্গ : পুৰুষ	JSP0005611 ফটো উপলব্ধ	131 নাম : ইন্দি পেণ্ড পিতাৰ নাম : বিচে পেণ্ড ঘৰ নং : 181 বয়স : 47 লিঙ্গ : পুৰুষ	JSP0005612 ফটো উপলব্ধ	132 নাম : তুলি পেণ্ড স্বামীৰ নাম : অজয় পেণ্ড ঘৰ নং : 181 বয়স : 46 লিঙ্গ : মহিলা	JSP0005613 ফটো উপলব্ধ
133 নাম : কনিকা পেণ্ড স্বামীৰ নাম : ইন্দি পেণ্ড ঘৰ নং : 181 বয়স : 45 লিঙ্গ : মহিলা	JSP0005614 ফটো উপলব্ধ	134 নাম : অঞ্জলি পেণ্ড স্বামীৰ নাম : কিশোৰ পেণ্ড ঘৰ নং : 181 বয়স : 30 লিঙ্গ : মহিলা	JSP3183219 ফটো উপলব্ধ	135 নাম : মনেশ্বৰ পেণ্ড পিতাৰ নাম : ফনীধৰ পেণ্ড ঘৰ নং : 182 বয়স : 63 লিঙ্গ : পুৰুষ	JSP0005615 ফটো উপলব্ধ
136 নাম : পদ্মাৱতী পেণ্ড স্বামীৰ নাম : মনেশ্বৰ পেণ্ড ঘৰ নং : 182 বয়স : 59 লিঙ্গ : মহিলা	JSP0005616 ফটো উপলব্ধ	137 নাম : ৰাজ পেণ্ড পিতাৰ নাম : মনেশ্বৰ পেণ্ড ঘৰ নং : 1৮২ বয়স : 29 লিঙ্গ : পুৰুষ	JSP0077248 ফটো উপলব্ধ	138 নাম : ৰহিমা পেণ্ড দলে পিতাৰ নাম : ফনীধৰ পেণ্ড ঘৰ নং : 1৮২ বয়স : 29 লিঙ্গ : মহিলা	JSP0077206 ফটো উপলব্ধ
139 নাম : অঞ্জ পেণ্ড স্বামীৰ নাম : ৰাজ পেণ্ড ঘৰ নং : 1৮২ বয়স : 27 লিঙ্গ : মহিলা	JSP0344747 ফটো উপলব্ধ	140 নাম : ৰাজা পেণ্ড পিতাৰ নাম : মনেশ পেণ্ড ঘৰ নং : 1৮২ বয়স : 24 লিঙ্গ : পুৰুষ	JSP7270895 ফটো উপলব্ধ	141 নাম : গমধৰ দলে পিতাৰ নাম : গোমাল দলে ঘৰ নং : 184 বয়স : 91 লিঙ্গ : পুৰুষ	JSP0005617 ফটো উপলব্ধ
142 নাম : পিতাক দলে স্বামীৰ নাম : গমধৰ দলে ঘৰ নং : 184 বয়স : 89 লিঙ্গ : মহিলা	JSP0005618 ফটো উপলব্ধ	143 নাম : বিষ্ণুৰাম দলে পিতাৰ নাম : গমধৰ দলে ঘৰ নং : 184 বয়স : 47 লিঙ্গ : পুৰুষ	JSP1035547 ফটো উপলব্ধ	144 নাম : বিনোদ দলে পিতাৰ নাম : গমধৰ দলে ঘৰ নং : 184 বয়স : 45 লিঙ্গ : পুৰুষ	JSP0005619 ফটো উপলব্ধ
145 নাম : মনেশ্বৰ দলে পিতাৰ নাম : গমধৰ দলে ঘৰ নং : 184 বয়স : 43 লিঙ্গ : পুৰুষ	JSP0005620 ফটো উপলব্ধ	146 নাম : দেৱযানী দলে স্বামীৰ নাম : বিষ্ণুৰাম দলে ঘৰ নং : 184 বয়স : 39 লিঙ্গ : মহিলা	JSP0005621 ফটো উপলব্ধ	147 নাম : ৰেখা দলে স্বামীৰ নাম : বিনোদ দলে ঘৰ নং : 184 বয়স : 33 লিঙ্গ : মহিলা	JSP3183059 ফটো উপলব্ধ
148 নাম : মনি দলে স্বামীৰ নাম : মনেশ্বৰ দলে ঘৰ নং : 1৮৪ বয়স : 29 লিঙ্গ : মহিলা	JSP0077768 ফটো উপলব্ধ	149 নাম : বিনন্দীয়া দাং পিতাৰ নাম : ভৱকান্ত দাং ঘৰ নং : 185 বয়স : 49 লিঙ্গ : পুৰুষ	JSP0005623 ফটো উপলব্ধ	150 নাম : চাইন্যৱতী দাং স্বামীৰ নাম : বিনেশ্বৰ দাং ঘৰ নং : 185 বয়স : 48 লিঙ্গ : মহিলা	JSP0005624 ফটো উপলব্ধ



151 নাম : লিলি দাং স্বামীৰ নাম : অমৰ দাং ঘৰ নং : 1৮৫ বয়স : 28 লিঙ্গ : মহিলা	JSP0319442 ফটো উপলব্ধ	152 নাম : অমৰ দাং পিতাৰ নাম : হৰেন দাং ঘৰ নং : 1৮৫ বয়স : 26 লিঙ্গ : পুৰুষ	JSP0346049 ফটো উপলব্ধ	153 নাম : গোবিন দাং পিতাৰ নাম : হৰেন দাং ঘৰ নং : 1৮৫ বয়স : 25 লিঙ্গ : পুৰুষ	JSP7272412 ফটো উপলব্ধ
154 নাম : ভদ্রেস্বৰ দাং পিতাৰ নাম : হৰেন দাং ঘৰ নং : 185 বয়স : 20 লিঙ্গ : পুৰুষ	RAE0073312 ফটো উপলব্ধ	155 নাম : বিনে দাং পিতাৰ নাম : ভৰকান্ত দাং ঘৰ নং : 186 বয়স : 58 লিঙ্গ : পুৰুষ	JSP0005626 ফটো উপলব্ধ	156 নাম : কাৰ্পলী দাং স্বামীৰ নাম : বিনে দাং ঘৰ নং : 186 বয়স : 56 লিঙ্গ : মহিলা	JSP0005627 ফটো উপলব্ধ
157 নাম : বাকেশ দাং পিতাৰ নাম : বিনে দাং ঘৰ নং : 186 বয়স : 32 লিঙ্গ : পুৰুষ	JSP0005628 ফটো উপলব্ধ	158 নাম : নালী পেগু দাং স্বামীৰ নাম : বাকেশ দাং ঘৰ নং : 1৮৬ বয়স : 28 লিঙ্গ : মহিলা	RAE0129577 ফটো উপলব্ধ	159 নাম : প্ৰফুল্ল দাং পিতাৰ নাম : বিনে দাং ঘৰ নং : 1৮৬ বয়স : 27 লিঙ্গ : পুৰুষ	JSP0346379 ফটো উপলব্ধ
160 নাম : গুৱৰতী চাৰহ স্বামীৰ নাম : লতিৰাম চাৰহ ঘৰ নং : 187 বয়স : 67 লিঙ্গ : মহিলা	JSP0005630 ফটো উপলব্ধ	161 নাম : মিতিশ চাৰহ পিতাৰ নাম : লতিৰাম চাৰহ ঘৰ নং : 187 বয়স : 41 লিঙ্গ : পুৰুষ	JSP0005631 ফটো উপলব্ধ	162 নাম : মনোজ চাৰহ পিতাৰ নাম : লতিৰাম চাৰহ ঘৰ নং : 187 বয়স : 40 লিঙ্গ : পুৰুষ	JSP0005632 ফটো উপলব্ধ
163 নাম : তিনামনি চাৰহ পিতাৰ নাম : মিতিশ চাৰহ ঘৰ নং : 187 বয়স : 39 লিঙ্গ : মহিলা	JSP0005633 ফটো উপলব্ধ	164 নাম : আমিনা পেগু চাৰহ স্বামীৰ নাম : মনোজ চাৰহ ঘৰ নং : 1৮৭ বয়স : 24 লিঙ্গ : মহিলা	JSP7271042 ফটো উপলব্ধ	165 নাম : নিলাদৈ চায়ে স্বামীৰ নাম : মনিধৰ চায়ে ঘৰ নং : 188 বয়স : 87 লিঙ্গ : মহিলা	JSP1035729 ফটো উপলব্ধ
166 নাম : বিমলা প্ৰসাদ চায়ে পিতাৰ নাম : মনিধৰ চায়ে ঘৰ নং : 188 বয়স : 47 লিঙ্গ : পুৰুষ	JSP0005634 ফটো উপলব্ধ	S 167 নাম : পূৰ্বী চায়ে পিতাৰ নাম : মনিধৰ চায়ে ঘৰ নং : 188 বয়স : 43 লিঙ্গ : মহিলা	JSP0005635 ফটো উপলব্ধ	168 নাম : প্ৰতিমা চায়ে স্বামীৰ নাম : বিমলা প্ৰসাদ চায়ে ঘৰ নং : 1৮৮ বয়স : 30 লিঙ্গ : মহিলা	JSP0079145 ফটো উপলব্ধ
169 নাম : মাধুৰ্য চায়ে পিতাৰ নাম : মনিধৰ চায়ে ঘৰ নং : 1৮৮ বয়স : 29 লিঙ্গ : পুৰুষ	JSP0079186 ফটো উপলব্ধ	170 নাম : মিনাকী কলি চায়ে স্বামীৰ নাম : মাধুৰ্য চায়ে ঘৰ নং : 1৮৮ বয়স : 28 লিঙ্গ : মহিলা	JSP0412262 ফটো উপলব্ধ	171 নাম : বজ্জৰাম চায়ে পিতাৰ নাম : মনিধৰ চায়ে ঘৰ নং : 189 বয়স : 47 লিঙ্গ : পুৰুষ	JSP0005636 ফটো উপলব্ধ
172 নাম : বীতা চায়ে স্বামীৰ নাম : বজ্জৰাম চায়ে ঘৰ নং : 189 বয়স : 45 লিঙ্গ : মহিলা	JSP0005638 ফটো উপলব্ধ	173 নাম : গিৰিন চায়ে পিতাৰ নাম : বজ্জৰাম চায়ে ঘৰ নং : 1৮৯ বয়স : 28 লিঙ্গ : পুৰুষ	JSP0079459 ফটো উপলব্ধ	174 নাম : বিমি চায়ে পিতাৰ নাম : বজ্জৰাম চায়ে ঘৰ নং : 1৮৯ বয়স : 24 লিঙ্গ : মহিলা	JSP7272305 ফটো উপলব্ধ
175 নাম : সংগীতা পেগু চায়ে স্বামীৰ নাম : গিৰিন চায়ে ঘৰ নং : 1৮৯ বয়স : 24 লিঙ্গ : মহিলা	RAE0129635 ফটো উপলব্ধ	176 নাম : জয়া চায়ে পেগু স্বামীৰ নাম : বাজ কুমাৰ পেগু ঘৰ নং : 190 বয়স : 48 লিঙ্গ : মহিলা	JSP1035796 ফটো উপলব্ধ	177 নাম : উতপল পেগু মাতৃৰ নাম : জয়া পেগু ঘৰ নং : 1৯০ বয়স : 23 লিঙ্গ : পুৰুষ	JSP0599928 ফটো উপলব্ধ
178 নাম : দিপাঞ্জয় চায়ে পিতাৰ নাম : মনিধৰ চায়ে ঘৰ নং : 191 বয়স : 48 লিঙ্গ : পুৰুষ	JSP0005640 ফটো উপলব্ধ	179 নাম : বিনিতা চায়ে স্বামীৰ নাম : দিপাঞ্জয় চায়ে ঘৰ নং : 191 বয়স : 46 লিঙ্গ : মহিলা	JSP0005641 ফটো উপলব্ধ	180 নাম : প্ৰাঞ্জল চায়ে পিতাৰ নাম : দিপাঞ্জয় চায়ে ঘৰ নং : 1৯1 বয়স : 30 লিঙ্গ : পুৰুষ	JSP0082669 ফটো উপলব্ধ



<p>S 181 JSP0412312</p> <p>নাম : অনিমা টায়ে পিতাৰ নাম: দিপাঞ্জয় টায়ে ঘৰ নং : 181 বয়স : 26 লিঙ্গ : মহিলা</p> <p>ফটো উপলব্ধ</p>	<p>182 JSP7272545</p> <p>নাম : চঞ্জনা পেগু টায়ে স্বামীৰ নাম: প্ৰাঞ্জল টায়ে ঘৰ নং : 182 বয়স : 24 লিঙ্গ : মহিলা</p> <p>ফটো উপলব্ধ</p>	<p>183 JSP0005642</p> <p>নাম : নন্দীৰাম টায়ে পিতাৰ নাম: মনিধৰ টায়ে ঘৰ নং : 192 বয়স : 43 লিঙ্গ : পুৰুষ</p> <p>ফটো উপলব্ধ</p>
<p>184 JSP0005643</p> <p>নাম : গীতা টায়ে স্বামীৰ নাম: নন্দীৰাম টায়ে ঘৰ নং : 192 বয়স : 39 লিঙ্গ : মহিলা</p> <p>ফটো উপলব্ধ</p>	<p>185 RAE0048157</p> <p>নাম : থমাচ টায়ে পিতাৰ নাম: নন্দীৰাম টায়ে ঘৰ নং : 192 বয়স : 21 লিঙ্গ : পুৰুষ</p> <p>ফটো উপলব্ধ</p>	<p>186 JSP0005644</p> <p>নাম : গীতা চাৰহ স্বামীৰ নাম: বিজু চাৰহ ঘৰ নং : 193 বয়স : 57 লিঙ্গ : মহিলা</p> <p>ফটো উপলব্ধ</p>
<p>187 JSP1035876</p> <p>নাম : সন্তোষ চাৰহ পিতাৰ নাম: বিজু চাৰহ ঘৰ নং : 193 বয়স : 36 লিঙ্গ : পুৰুষ</p> <p>ফটো উপলব্ধ</p>	<p>188 JSP0005645</p> <p>নাম : বিচিত্ৰা চাৰহ স্বামীৰ নাম: সন্তোষ চাৰহ ঘৰ নং : 193 বয়স : 29 লিঙ্গ : মহিলা</p> <p>ফটো উপলব্ধ</p>	<p>189 JSP0083295</p> <p>নাম : অনজ চাৰহ মাতৃৰ নাম: গীতাৰানী চাৰহ ঘৰ নং : 193 বয়স : 27 লিঙ্গ : পুৰুষ</p> <p>ফটো উপলব্ধ</p>
<p>190 JSP1071331</p> <p>নাম : ৰুপজ্যোতি কুলি চাৰহ স্বামীৰ নাম: অনজ চাৰহ ঘৰ নং : 193 বয়স : 27 লিঙ্গ : মহিলা</p> <p>ফটো উপলব্ধ</p>	<p>191 JSP0005647</p> <p>নাম : মীনা টায়ে স্বামীৰ নাম: অমিয় টায়ে ঘৰ নং : 194 বয়স : 66 লিঙ্গ : মহিলা</p> <p>ফটো উপলব্ধ</p>	<p>192 JSP0005648</p> <p>নাম : ফুলেশ্বৰী পেগু স্বামীৰ নাম: ডিম্বেশ্বৰ পেগু ঘৰ নং : 195 বয়স : 73 লিঙ্গ : মহিলা</p> <p>ফটো উপলব্ধ</p>
<p>193 JSP0005649</p> <p>নাম : ভবেশ পেগু পিতাৰ নাম: ডিম্বেশ্বৰ পেগু ঘৰ নং : 195 বয়স : 41 লিঙ্গ : পুৰুষ</p> <p>ফটো উপলব্ধ</p>	<p>194 JSP0005650</p> <p>নাম : পূৰ্বী পেগু স্বামীৰ নাম: ভবেশ পেগু ঘৰ নং : 195 বয়স : 35 লিঙ্গ : মহিলা</p> <p>ফটো উপলব্ধ</p>	<p>E 195 JSP1035967</p> <p>নাম : নৰেন পেগু পিতাৰ নাম: ডিম্বেশ্বৰ পেগু ঘৰ নং : 196 বয়স : 53 লিঙ্গ : পুৰুষ</p> <p>ফটো উপলব্ধ</p>
<p>196 JSP3183173</p> <p>নাম : মনিকান্ত পেগু পিতাৰ নাম: নৰেণ পেগু ঘৰ নং : 196 বয়স : 29 লিঙ্গ : পুৰুষ</p> <p>ফটো উপলব্ধ</p>	<p>197 JSP0412213</p> <p>নাম : মলয়া ঙাটে পেগু স্বামীৰ নাম: মনিকান্ত পেগু ঘৰ নং : 196 বয়স : 29 লিঙ্গ : মহিলা</p> <p>ফটো উপলব্ধ</p>	<p>198 JSP0412205</p> <p>নাম : উৎপল পেগু পিতাৰ নাম: নৰেন পেগু ঘৰ নং : 196 বয়স : 25 লিঙ্গ : পুৰুষ</p> <p>ফটো উপলব্ধ</p>
<p>199 JSP0005652</p> <p>নাম : ৰাজীৱ টায়ে পিতাৰ নাম: অমিয় টায়ে ঘৰ নং : 197 বয়স : 47 লিঙ্গ : পুৰুষ</p> <p>ফটো উপলব্ধ</p>	<p>200 JSP1035990</p> <p>নাম : প্ৰনিতা টায়ে স্বামীৰ নাম: ৰাজীৱ টায়ে ঘৰ নং : 197 বয়স : 45 লিঙ্গ : মহিলা</p> <p>ফটো উপলব্ধ</p>	<p>201 JSP0005653</p> <p>নাম : ভবেন পেগু পিতাৰ নাম: ডিম্বেশ্বৰ পেগু ঘৰ নং : 198 বয়স : 45 লিঙ্গ : পুৰুষ</p> <p>ফটো উপলব্ধ</p>
<p>202 JSP0005654</p> <p>নাম : মনিকা পেগু স্বামীৰ নাম: ভবেন পেগু ঘৰ নং : 198 বয়স : 43 লিঙ্গ : মহিলা</p> <p>ফটো উপলব্ধ</p>	<p>203 JSP0271601</p> <p>নাম : মনিষা নৰহ পেগু স্বামীৰ নাম: ভবেন পেগু ঘৰ নং : 198 বয়স : 33 লিঙ্গ : মহিলা</p> <p>ফটো উপলব্ধ</p>	<p>204 JSP0005655</p> <p>নাম : দীপেন পেগু পিতাৰ নাম: ডিম্বেশ্বৰ পেগু ঘৰ নং : 199 বয়স : 49 লিঙ্গ : পুৰুষ</p> <p>ফটো উপলব্ধ</p>
<p>205 JSP0005656</p> <p>নাম : কৃষ্ণা পেগু স্বামীৰ নাম: দীপেন পেগু ঘৰ নং : 199 বয়স : 46 লিঙ্গ : মহিলা</p> <p>ফটো উপলব্ধ</p>	<p>206 JSP0318634</p> <p>নাম : প্ৰিয়া পেগু পিতাৰ নাম: দীপেন পেগু ঘৰ নং : 199 বয়স : 26 লিঙ্গ : মহিলা</p> <p>ফটো উপলব্ধ</p>	<p>207 JSP7272602</p> <p>নাম : মধুমিতা পেগু পিতাৰ নাম: দীপেন পেগু ঘৰ নং : 199 বয়স : 25 লিঙ্গ : মহিলা</p> <p>ফটো উপলব্ধ</p>
<p>208 JSP7270945</p> <p>নাম : ললিত পেগু পিতাৰ নাম: দীপেন পেগু ঘৰ নং : 199 বয়স : 24 লিঙ্গ : পুৰুষ</p> <p>ফটো উপলব্ধ</p>	<p>209 JSP0005657</p> <p>নাম : ঘন কোম্বাং পিতাৰ নাম: মদন কোম্বাং ঘৰ নং : 200 বয়স : 57 লিঙ্গ : পুৰুষ</p> <p>ফটো উপলব্ধ</p>	<p>210 JSP0005658</p> <p>নাম : কৌশল্যা কোম্বাং স্বামীৰ নাম: ঘনকান্ত কোম্বাং ঘৰ নং : 200 বয়স : 53 লিঙ্গ : মহিলা</p> <p>ফটো উপলব্ধ</p>



211 নাম : বিচিকা কুমাং পিতাৰ নাম: ঘন কুমাং ঘৰ নং : 200 বয়স : 30 লিঙ্গ : মহিলা	JSP3183242 ফটো উপলব্ধ	212 নাম : চন্দ্ৰজিত কুমাং পিতাৰ নাম: ঘন কুমাং ঘৰ নং : 200 বয়স : 27 লিঙ্গ : পুৰুষ	JSP0089755 ফটো উপলব্ধ	213 নাম : বীৰাজ কুমাং পিতাৰ নাম: ঘন কুমাং ঘৰ নং : 200 বয়স : 20 লিঙ্গ : পুৰুষ	RAE0116590 ফটো উপলব্ধ
214 নাম : অৰূপ কুমাং পিতাৰ নাম: মদন কুমাং ঘৰ নং : 201 বয়স : 53 লিঙ্গ : পুৰুষ	JSP0005659 ফটো উপলব্ধ	215 নাম : মেনকা কুমাং স্বামীৰ নাম: অৰূপ কুমাং ঘৰ নং : 201 বয়স : 50 লিঙ্গ : মহিলা	JSP0005660 ফটো উপলব্ধ	216 নাম : ফিৰোজ কুমাং পিতাৰ নাম: মদন কুমাং ঘৰ নং : 201 বয়স : 50 লিঙ্গ : পুৰুষ	JSP1036073 ফটো উপলব্ধ
217 নাম : তৰলতা কুমাং স্বামীৰ নাম: ফিৰোজ কুমাং ঘৰ নং : 201 বয়স : 45 লিঙ্গ : মহিলা	JSP0005661 ফটো উপলব্ধ	218 নাম : চয়নিকা কুমাং পিতাৰ নাম: অৰূপ কুমাং ঘৰ নং : 201 বয়স : 24 লিঙ্গ : মহিলা	JSP1071208 ফটো উপলব্ধ	219 নাম : তেন্দিশ কুমাং পিতাৰ নাম: অৰূপ কুমাং ঘৰ নং : 201 বয়স : 22 লিঙ্গ : পুৰুষ	RAE0022996 ফটো উপলব্ধ
220 নাম : ভদ্র কুমাং পিতাৰ নাম: পালোৰাম কুমাং ঘৰ নং : 202 বয়স : 49 লিঙ্গ : পুৰুষ	JSP0005662 ফটো উপলব্ধ	221 নাম : ভানুমতী কুমাং স্বামীৰ নাম: ভদ্র কুমাং ঘৰ নং : 202 বয়স : 47 লিঙ্গ : মহিলা	JSP1036164 ফটো উপলব্ধ	222 নাম : ৰাজু কুমাং পিতাৰ নাম: পালোৰাম কুমাং ঘৰ নং : 202 বয়স : 46 লিঙ্গ : পুৰুষ	JSP0005663 ফটো উপলব্ধ
223 নাম : ৰঞ্জিত কুমাং পিতাৰ নাম: পালোৰাম কুমাং ঘৰ নং : 202 বয়স : 44 লিঙ্গ : পুৰুষ	JSP0005664 ফটো উপলব্ধ	224 নাম : গুনী কুমাং স্বামীৰ নাম: ৰঞ্জিত কুমাং ঘৰ নং : 202 বয়স : 42 লিঙ্গ : মহিলা	JSP0005665 ফটো উপলব্ধ	225 নাম : বীতা কুমাং স্বামীৰ নাম: ৰাজু কুমাং ঘৰ নং : 202 বয়স : 32 লিঙ্গ : মহিলা	JSP0005666 ফটো উপলব্ধ
226 নাম : বিদ্যাধৰ পেণ্ড পিতাৰ নাম: নন্দলাল পেণ্ড ঘৰ নং : 203 বয়স : 57 লিঙ্গ : পুৰুষ	JSP1036197 ফটো উপলব্ধ	227 নাম : প্ৰদীপ পেণ্ড পিতাৰ নাম: নন্দলাল পেণ্ড ঘৰ নং : 203 বয়স : 55 লিঙ্গ : পুৰুষ	JSP0005668 ফটো উপলব্ধ	228 নাম : পুহিলা পেণ্ড স্বামীৰ নাম: বিদ্যাধৰ পেণ্ড ঘৰ নং : 203 বয়স : 55 লিঙ্গ : মহিলা	JSP0005669 ফটো উপলব্ধ
229 নাম : বিল্লা পেণ্ড স্বামীৰ নাম: প্ৰদীপ পেণ্ড ঘৰ নং : 203 বয়স : 51 লিঙ্গ : মহিলা	JSP0005670 ফটো উপলব্ধ	230 নাম : ঘনশ্যাম পেণ্ড পিতাৰ নাম: বিদ্যাধৰ পেণ্ড ঘৰ নং : 203 বয়স : 34 লিঙ্গ : পুৰুষ	JSP0005671 ফটো উপলব্ধ	231 নাম : ৰঞ্জিতা কলি পেণ্ড স্বামীৰ নাম: ঘনশ্যাম পেণ্ড ঘৰ নং : 203 বয়স : 31 লিঙ্গ : মহিলা	JSP0600981 ফটো উপলব্ধ
232 নাম : ৰাহুল পেণ্ড পিতাৰ নাম: বদ্যাধৰ পেণ্ড ঘৰ নং : 203 বয়স : 28 লিঙ্গ : পুৰুষ	JSP0360347 ফটো উপলব্ধ	S 233 নাম : গিতা গুলী পেণ্ড পিতাৰ নাম: প্ৰদীপ পেণ্ড ঘৰ নং : 203 বয়স : 23 লিঙ্গ : মহিলা	JSP1077627 ফটো উপলব্ধ	234 নাম : ৰবীন পামে পিতাৰ নাম: গুলীৰ পামে ঘৰ নং : 204 বয়স : 51 লিঙ্গ : পুৰুষ	JSP0005672 ফটো উপলব্ধ
235 নাম : ভাৰতী পামে স্বামীৰ নাম: ৰবীন পামে ঘৰ নং : 204 বয়স : 49 লিঙ্গ : মহিলা	JSP0005673 ফটো উপলব্ধ	236 নাম : অমল্যা পামে পিতাৰ নাম: গুলীৰ পামে ঘৰ নং : 204 বয়স : 45 লিঙ্গ : পুৰুষ	JSP1036277 ফটো উপলব্ধ	237 নাম : হেমামনি পামে পিতাৰ নাম: ৰবীন পামে ঘৰ নং : 208 বয়স : 22 লিঙ্গ : মহিলা	JSP1207141 ফটো উপলব্ধ
238 নাম : দেৱীলতা দলে কুমাং স্বামীৰ নাম: ৰবীন কুমাং ঘৰ নং : 205 বয়স : 33 লিঙ্গ : মহিলা	JSP7272677 ফটো উপলব্ধ	239 নাম : ৰতি কান্ত কুমাং পিতাৰ নাম: ৰবীন কুমাং ঘৰ নং : 205 বয়স : 26 লিঙ্গ : পুৰুষ	JSP0412494 ফটো উপলব্ধ	240 নাম : বিকাশ কুমাং পিতাৰ নাম: ৰবীন কুমাং ঘৰ নং : 205 বয়স : 24 লিঙ্গ : পুৰুষ	JSP7270937 ফটো উপলব্ধ



241 নাম : বিংকু পেগু কুমাং স্বামীৰ নাম: ৰতিকান্ত কুমাং ঘৰ নং : 205 বয়স : 24 লিঙ্গ : মহিলা	JSP1077668 ফটো উপলব্ধ	242 নাম : বিতুল কুমাং পিতাৰ নাম: ৰবিন কুমাং ঘৰ নং : 205 বয়স : 21 লিঙ্গ : পুৰুষ	RAE0067462 ফটো উপলব্ধ	243 নাম : ৰমেশ কুমাং পিতাৰ নাম: বলৰাম কুমাং ঘৰ নং : 206 বয়স : 53 লিঙ্গ : পুৰুষ	JSP0005675 ফটো উপলব্ধ
244 নাম : সোনাৱতী কুমাং স্বামীৰ নাম: ৰমেশ কুমাং ঘৰ নং : 206 বয়স : 51 লিঙ্গ : মহিলা	JSP0005676 ফটো উপলব্ধ	245 নাম : চেম কুমাং পিতাৰ নাম: ৰমেশ কোমাং ঘৰ নং : 206 বয়স : 29 লিঙ্গ : পুৰুষ	JSP1040604 ফটো উপলব্ধ	246 নাম : পদোম্বৰী পাছাৰ কুমাং স্বামীৰ নাম: চেম কুমাং ঘৰ নং : 206 বয়স : 28 লিঙ্গ : মহিলা	JSP1207273 ফটো উপলব্ধ
247 নাম : চন্দন কুমাং পিতাৰ নাম: ৰমেশ কুমাং ঘৰ নং : 206 বয়স : 27 লিঙ্গ : পুৰুষ	JSP0090886 ফটো উপলব্ধ	248 নাম : সিতা কুমাং পিতাৰ নাম: ৰমেশ কুমাং ঘৰ নং : 206 বয়স : 26 লিঙ্গ : মহিলা	JSP0618777 ফটো উপলব্ধ	249 নাম : দ্বীপক কুমাং পিতাৰ নাম: বলৰাম কুমাং ঘৰ নং : 207 বয়স : 59 লিঙ্গ : পুৰুষ	JSP1036357 ফটো উপলব্ধ
250 নাম : তৰলতা কুমাং স্বামীৰ নাম: দ্বীপক কুমাং ঘৰ নং : 207 বয়স : 47 লিঙ্গ : মহিলা	JSP1036368 ফটো উপলব্ধ	251 নাম : গকুল কুমাং পিতাৰ নাম: দ্বীপক কুমাং ঘৰ নং : 209 বয়স : 25 লিঙ্গ : পুৰুষ	JSP0598151 ফটো উপলব্ধ	252 নাম : টমাছ কুমাং পিতাৰ নাম: দ্বীপক কুমাং ঘৰ নং : 209 বয়স : 24 লিঙ্গ : পুৰুষ	JSP7270929 ফটো উপলব্ধ
253 নাম : থমাচ কুমাং পিতাৰ নাম: দ্বীপক কুমাং ঘৰ নং : 207 বয়স : 23 লিঙ্গ : পুৰুষ	RAE0222745 ফটো উপলব্ধ	254 নাম : মিন্টু কুমাং পিতাৰ নাম: বলৰাম কুমাং ঘৰ নং : 208 বয়স : 45 লিঙ্গ : পুৰুষ	JSP0005679 ফটো উপলব্ধ	S 255 নাম : পবিত্ৰা কুমাং পিতাৰ নাম: বলৰাম কুমাং ঘৰ নং : 208 বয়স : 42 লিঙ্গ : মহিলা	JSP0005680 ফটো উপলব্ধ
256 নাম : সবিতা পেগু স্বামীৰ নাম: বিমল পেগু ঘৰ নং : 209 বয়স : 96 লিঙ্গ : মহিলা	JSP0005681 ফটো উপলব্ধ	257 নাম : চন্দ্ৰনাথ পেগু পিতাৰ নাম: বিমল পেগু ঘৰ নং : 209 বয়স : 66 লিঙ্গ : পুৰুষ	JSP0005682 ফটো উপলব্ধ	258 নাম : দিব্য পেগু পিতাৰ নাম: চন্দ্ৰনাথ পেগু ঘৰ নং : 209 বয়স : 48 লিঙ্গ : পুৰুষ	JSP1036459 ফটো উপলব্ধ
259 নাম : হেমন্ত পেগু পিতাৰ নাম: চন্দ্ৰনাথ পেগু ঘৰ নং : 209 বয়স : 46 লিঙ্গ : পুৰুষ	JSP0005684 ফটো উপলব্ধ	260 নাম : কুমাৰী পেগু স্বামীৰ নাম: দিব্য পেগু ঘৰ নং : 209 বয়স : 45 লিঙ্গ : মহিলা	JSP0005685 ফটো উপলব্ধ	261 নাম : বিনোদ পেগু পিতাৰ নাম: চন্দ্ৰনাথ পেগু ঘৰ নং : 209 বয়স : 44 লিঙ্গ : পুৰুষ	JSP0005687 ফটো উপলব্ধ
262 নাম : জ্যোতিকা পেগু স্বামীৰ নাম: হেমন্ত পেগু ঘৰ নং : 209 বয়স : 43 লিঙ্গ : মহিলা	JSP0005688 ফটো উপলব্ধ	263 নাম : জয়কুমাৰ পেগু পিতাৰ নাম: চন্দ্ৰনাথ পেগু ঘৰ নং : 209 বয়স : 42 লিঙ্গ : পুৰুষ	JSP0005689 ফটো উপলব্ধ	264 নাম : শাইকী দলে পেগু স্বামীৰ নাম: বিনোদ পেগু ঘৰ নং : 209 বয়স : 40 লিঙ্গ : মহিলা	JSP3183037 ফটো উপলব্ধ
265 নাম : নিতুমনি পেগু স্বামীৰ নাম: জয়কুমাৰ পেগু ঘৰ নং : 209 বয়স : 35 লিঙ্গ : মহিলা	JSP3183048 ফটো উপলব্ধ	266 নাম : অনজ পেগু মাতৃৰ নাম: সবিতা পেগু ঘৰ নং : 209 বয়স : 34 লিঙ্গ : পুৰুষ	JSP0005690 ফটো উপলব্ধ	267 নাম : হেমলতা পাতিৰ পেগু স্বামীৰ নাম: অনজ পেগু ঘৰ নং : 209 বয়স : 29 লিঙ্গ : মহিলা	JSP7272511 ফটো উপলব্ধ
268 নাম : মনো পেগু পিতাৰ নাম: দিব্য পেগু ঘৰ নং : 209 বয়স : 26 লিঙ্গ : পুৰুষ	JSP0362038 ফটো উপলব্ধ	269 নাম : চাৰন্তী পেগু স্বামীৰ নাম: বিদেশৰ পেগু ঘৰ নং : 210 বয়স : 88 লিঙ্গ : মহিলা	JSP0005692 ফটো উপলব্ধ	270 নাম : দিবাকৰ পেগু পিতাৰ নাম: বিদেশৰ পেগু ঘৰ নং : 210 বয়স : 59 লিঙ্গ : পুৰুষ	JSP1036562 ফটো উপলব্ধ



271 নাম : অমল্যা পেণ্ড পিতাৰ নাম: বিদেশ্বৰ পেণ্ড ঘৰ নং : 210 বয়স : 57 লিঙ্গ : পুৰুষ	JSP0005693 ফটো উপলব্ধ	272 নাম : গীতা পেণ্ড স্বামীৰ নাম: দিবাকৰ পেণ্ড ঘৰ নং : 210 বয়স : 55 লিঙ্গ : মহিলা	JSP0005694 ফটো উপলব্ধ	273 নাম : চেনেহী পেণ্ড স্বামীৰ নাম: অমল্যা পেণ্ড ঘৰ নং : 210 বয়স : 53 লিঙ্গ : মহিলা	JSP0005695 ফটো উপলব্ধ
274 নাম : কমলেশ্বৰ পেণ্ড পিতাৰ নাম: বিদেশ্বৰ পেণ্ড ঘৰ নং : 210 বয়স : 49 লিঙ্গ : পুৰুষ	JSP1036595 ফটো উপলব্ধ	275 নাম : কুমা কুমাৰী পেণ্ড স্বামীৰ নাম: জয়ন্ত পেণ্ড ঘৰ নং : 210 বয়স : 47 লিঙ্গ : মহিলা	JSP0005698 ফটো উপলব্ধ	276 নাম : সীমা পেণ্ড স্বামীৰ নাম: কমলেশ্বৰ পেণ্ড ঘৰ নং : 210 বয়স : 39 লিঙ্গ : মহিলা	JSP0005700 ফটো উপলব্ধ
277 নাম : বিজু পেণ্ড পিতাৰ নাম: বিদেশ্বৰ পেণ্ড ঘৰ নং : 210 বয়স : 37 লিঙ্গ : পুৰুষ	JSP0005697 ফটো উপলব্ধ	278 নাম : ৰীতা পেণ্ড স্বামীৰ নাম: দীপক পেণ্ড ঘৰ নং : 210 বয়স : 29 লিঙ্গ : মহিলা	JSP0005701 ফটো উপলব্ধ	279 নাম : দীপক পেণ্ড পিতাৰ নাম: বিদেশ্বৰ পেণ্ড ঘৰ নং : 210 বয়স : 26 লিঙ্গ : পুৰুষ	JSP1040626 ফটো উপলব্ধ
280 নাম : চিগি পেণ্ড পিতাৰ নাম: দিবাকৰ পেণ্ড ঘৰ নং : 210 বয়স : 25 লিঙ্গ : মহিলা	JSP7272495 ফটো উপলব্ধ	281 নাম : ৰৌচী পেণ্ড পিতাৰ নাম: অমল্যা পেণ্ড ঘৰ নং : 210 বয়স : 22 লিঙ্গ : মহিলা	RAE0045948 ফটো উপলব্ধ	282 নাম : বেবী পেণ্ড পিতাৰ নাম: জয়ন্ত পেণ্ড ঘৰ নং : 210 বয়স : 21 লিঙ্গ : মহিলা	RAE0047639 ফটো উপলব্ধ
283 নাম : জিনা পেণ্ড পিতাৰ নাম: কমলেশ্বৰ পেণ্ড ঘৰ নং : 210 বয়স : 20 লিঙ্গ : মহিলা	RAE0116608 ফটো উপলব্ধ	284 নাম : ভোগেশ্বৰী কুমাং স্বামীৰ নাম: বাদৰাম কুমাং ঘৰ নং : 211 বয়স : 84 লিঙ্গ : মহিলা	JSP0005703 ফটো উপলব্ধ	285 নাম : কৃষ্ণ কুমাং পিতাৰ নাম: বাদৰাম কুমাং ঘৰ নং : 211 বয়স : 56 লিঙ্গ : পুৰুষ	JSP0005704 ফটো উপলব্ধ
286 নাম : হিৰণ্য কুমাং স্বামীৰ নাম: কৃষ্ণ কুমাং ঘৰ নং : 211 বয়স : 54 লিঙ্গ : মহিলা	JSP0005705 ফটো উপলব্ধ	287 নাম : গাবোৰ কুমাং পিতাৰ নাম: বাদৰাম কুমাং ঘৰ নং : 211 বয়স : 53 লিঙ্গ : মহিলা	JSP0005706 ফটো উপলব্ধ	288 নাম : দিব্যজ্যোতি কুমাং পিতাৰ নাম: বাদৰাম কুমাং ঘৰ নং : 211 বয়স : 49 লিঙ্গ : পুৰুষ	JSP0005707 ফটো উপলব্ধ
289 নাম : প্ৰনিতা য়েইন কুমাং স্বামীৰ নাম: দিব্যজ্যোতি কুমাং ঘৰ নং : 211 বয়স : 42 লিঙ্গ : মহিলা	JSP0005708 ফটো উপলব্ধ	290 নাম : কৰবী কোমাং স্বামীৰ নাম: কৃষ্ণ কোমাং ঘৰ নং : 211 বয়স : 36 লিঙ্গ : মহিলা	JSP0005709 ফটো উপলব্ধ	291 নাম : অনামিকা কুমাং পিতাৰ নাম: কৃষ্ণ কুমাং ঘৰ নং : 211 বয়স : 27 লিঙ্গ : মহিলা	JSP0094318 ফটো উপলব্ধ
292 নাম : ৰাজ কুমাৰ কুমাং পিতাৰ নাম: কৃষ্ণ কুমাং ঘৰ নং : 211 বয়স : 24 লিঙ্গ : পুৰুষ	JSP7272453 ফটো উপলব্ধ	293 নাম : লাগমতী কুমাং স্বামীৰ নাম: দেবৰাম কুমাং ঘৰ নং : 212 বয়স : 79 লিঙ্গ : মহিলা	JSP0005712 ফটো উপলব্ধ	294 নাম : বিজয়া কুমাং পিতাৰ নাম: ব্ৰহ্ম কুমাং ঘৰ নং : 212 বয়স : 61 লিঙ্গ : মহিলা	JSP0005713 ফটো উপলব্ধ
295 নাম : প্ৰশান্ত কুমাং পিতাৰ নাম: দেবৰাম কুমাং ঘৰ নং : 212 বয়স : 49 লিঙ্গ : পুৰুষ	JSP0005714 ফটো উপলব্ধ	296 নাম : পিংকু কুমাং পিতাৰ নাম: দেবৰাম কুমাং ঘৰ নং : 212 বয়স : 47 লিঙ্গ : পুৰুষ	JSP0005715 ফটো উপলব্ধ	297 নাম : পম্পী কুমাং পিতাৰ নাম: দেবৰাম কুমাং ঘৰ নং : 212 বয়স : 43 লিঙ্গ : মহিলা	JSP0005716 ফটো উপলব্ধ
298 নাম : বেউলা কুমাং পিতাৰ নাম: দেবৰাম কুমাং ঘৰ নং : 212 বয়স : 41 লিঙ্গ : মহিলা	JSP0005717 ফটো উপলব্ধ	299 নাম : তনুজা কুমাং পিতাৰ নাম: দেবৰাম কুমাং ঘৰ নং : 212 বয়স : 39 লিঙ্গ : মহিলা	JSP0005718 ফটো উপলব্ধ	300 নাম : কুহিমা কুমাং স্বামীৰ নাম: পিংকু কুমাং ঘৰ নং : 212 বয়স : 30 লিঙ্গ : মহিলা	JSP0094409 ফটো উপলব্ধ



301 নাম : ফুলন্তী দলে স্বামীৰ নাম: চিকুৰাম দলে ঘৰ নং : 213 বয়স : 74 লিঙ্গ : মহিলা	JSP0005719 ফটো উপলব্ধ	302 নাম : নিৰঞ্জন দলে পিতাৰ নাম: চিকুৰাম দলে ঘৰ নং : 213 বয়স : 45 লিঙ্গ : পুৰুষ	JSP0005720 ফটো উপলব্ধ	303 নাম : পটেশ্বৰী দলে স্বামীৰ নাম: নিৰঞ্জন দলে ঘৰ নং : 213 বয়স : 43 লিঙ্গ : মহিলা	JSP0005721 ফটো উপলব্ধ
304 নাম : জ্যোৎস্না দলে পিতাৰ নাম: নিৰঞ্জন দলে ঘৰ নং : 213 বয়স : 21 লিঙ্গ : মহিলা	RAE0070326 ফটো উপলব্ধ	305 নাম : কল্যাণতী টায়ে স্বামীৰ নাম: মুক্ত টায়ে ঘৰ নং : 214 বয়স : 79 লিঙ্গ : মহিলা	JSP0005722 ফটো উপলব্ধ	306 নাম : মহেন্দ্ৰ টায়ে পিতাৰ নাম: মুক্ত টায়ে ঘৰ নং : 214 বয়স : 53 লিঙ্গ : পুৰুষ	JSP0005723 ফটো উপলব্ধ
307 নাম : ইন্দিৰা টায়ে স্বামীৰ নাম: হেমকান্ত টায়ে ঘৰ নং : 214 বয়স : 53 লিঙ্গ : মহিলা	JSP1036937 ফটো উপলব্ধ	308 নাম : হৰিলাল টায়ে পিতাৰ নাম: মুক্ত টায়ে ঘৰ নং : 214 বয়স : 51 লিঙ্গ : পুৰুষ	JSP0005724 ফটো উপলব্ধ	309 নাম : হেমকান্ত টায়ে পিতাৰ নাম: মুক্ত টায়ে ঘৰ নং : 214 বয়স : 51 লিঙ্গ : পুৰুষ	JSP0005725 ফটো উপলব্ধ
310 নাম : সোনালী পাৰ টায়ে স্বামীৰ নাম: মহেন্দ্ৰ টায়ে ঘৰ নং : 214 বয়স : 47 লিঙ্গ : মহিলা	JSP0005726 ফটো উপলব্ধ	311 নাম : জয়া টায়ে পিতাৰ নাম: মুক্ত টায়ে ঘৰ নং : 214 বয়স : 41 লিঙ্গ : মহিলা	JSP0005727 ফটো উপলব্ধ	312 নাম : লিলাৱতী টায়ে পিতাৰ নাম: হেম কান্ত টায়ে ঘৰ নং : 218 বয়স : 26 লিঙ্গ : মহিলা	JSP0366617 ফটো উপলব্ধ
313 নাম : দেৱীৰাম টায়ে পিতাৰ নাম: হেম কান্ত টায়ে ঘৰ নং : 218 বয়স : 25 লিঙ্গ : পুৰুষ	JSP0601120 ফটো উপলব্ধ	314 নাম : লিপোল টায়ে পিতাৰ নাম: মহেন্দ্ৰ টায়ে ঘৰ নং : 214 বয়স : 21 লিঙ্গ : পুৰুষ	RAE0073528 ফটো উপলব্ধ	315 নাম : গান্ধীৰাম টায়ে পিতাৰ নাম: মুক্ত টায়ে ঘৰ নং : 215 বয়স : 54 লিঙ্গ : পুৰুষ	JSP0005730 ফটো উপলব্ধ
S 316 নাম : গীতা টায়ে পিতাৰ নাম: গান্ধীৰাম টায়ে ঘৰ নং : 215 বয়স : 32 লিঙ্গ : মহিলা	JSP0005732 ফটো উপলব্ধ	317 নাম : মায়ী টায়ে পিতাৰ নাম: গান্ধীৰাম টায়ে ঘৰ নং : 215 বয়স : 26 লিঙ্গ : মহিলা	JSP0599969 ফটো উপলব্ধ	318 নাম : অমৰ টায়ে পিতাৰ নাম: মুক্ত টায়ে ঘৰ নং : 216 বয়স : 48 লিঙ্গ : পুৰুষ	JSP0005733 ফটো উপলব্ধ
319 নাম : বিজয়া টায়ে স্বামীৰ নাম: অমৰ টায়ে ঘৰ নং : 216 বয়স : 45 লিঙ্গ : মহিলা	JSP1037009 ফটো উপলব্ধ	320 নাম : দেৱানন্দ টায়ে পিতাৰ নাম: অমৰ টায়ে ঘৰ নং : 216 বয়স : 26 লিঙ্গ : পুৰুষ	JSP0367037 ফটো উপলব্ধ	321 নাম : বিপাচা পেণ্ড টায়ে স্বামীৰ নাম: দেৱানন্দ টায়ে ঘৰ নং : 216 বয়স : 26 লিঙ্গ : মহিলা	JSP7272347 ফটো উপলব্ধ
322 নাম : জগদীশ টায়ে পিতাৰ নাম: অমৰ টায়ে ঘৰ নং : 216 বয়স : 25 লিঙ্গ : পুৰুষ	JSP0598110 ফটো উপলব্ধ	323 নাম : প্ৰমিলা কুমাং স্বামীৰ নাম: ভক্ত কুমাং ঘৰ নং : 217 বয়স : 61 লিঙ্গ : মহিলা	JSP0005735 ফটো উপলব্ধ	324 নাম : মনোজ কুমাং পিতাৰ নাম: ভক্ত কুমাং ঘৰ নং : 217 বয়স : 47 লিঙ্গ : পুৰুষ	JSP0005737 ফটো উপলব্ধ
325 নাম : টেমন কুমাং পিতাৰ নাম: ভক্ত কুমাং ঘৰ নং : 217 বয়স : 45 লিঙ্গ : পুৰুষ	JSP0005738 ফটো উপলব্ধ	326 নাম : উৰ্মিলা কুমাং স্বামীৰ নাম: মনোজ কুমাং ঘৰ নং : 217 বয়স : 45 লিঙ্গ : মহিলা	JSP0005739 ফটো উপলব্ধ	327 নাম : মনোমতী কুমাং স্বামীৰ নাম: টেমন কুমাং ঘৰ নং : 217 বয়স : 42 লিঙ্গ : মহিলা	JSP0005740 ফটো উপলব্ধ
328 নাম : মনিকা কোমাং পিতাৰ নাম: ভক্ত কোমাং ঘৰ নং : 217 বয়স : 37 লিঙ্গ : মহিলা	JSP0005741 ফটো উপলব্ধ	329 নাম : উমাল কুমাং পিতাৰ নাম: বিষ্ণুৰাম কুমাং ঘৰ নং : 218 বয়স : 78 লিঙ্গ : পুৰুষ	JSP1037098 ফটো উপলব্ধ	330 নাম : হেমলতা কুমাং স্বামীৰ নাম: উমাল কুমাং ঘৰ নং : 218 বয়স : 68 লিঙ্গ : মহিলা	JSP0367169 ফটো উপলব্ধ



331 নাম : সুমিত্ৰা কুমাং পিতাৰ নাম: উমাল কুমাং ঘৰ নং : 218 বয়স : 40 লিঙ্গ : মহিলা	JSP0005742 ফটো উপলব্ধ	332 নাম : সৰজ্যোতি কোমাং পিতাৰ নাম: উমাল কোমাং ঘৰ নং : 218 বয়স : 38 লিঙ্গ : পুৰুষ	JSP1037087 ফটো উপলব্ধ	S 333 নাম : মঞ্জীতা কুমাং পিতাৰ নাম: উমাল কুমাং ঘৰ নং : 218 বয়স : 30 লিঙ্গ : মহিলা	JSP0005743 ফটো উপলব্ধ
334 নাম : অৰ্চনা পেণ্ডু কুমাং স্বামীৰ নাম: এনটনি কুমাং ঘৰ নং : 218 বয়স : 30 লিঙ্গ : মহিলা	JSP1071240 ফটো উপলব্ধ	335 নাম : এনটনি কুমাং পিতাৰ নাম: উমাল কুমাং ঘৰ নং : 218 বয়স : 27 লিঙ্গ : পুৰুষ	JSP0095497 ফটো উপলব্ধ	336 নাম : বালিদৈ কুমাং স্বামীৰ নাম: নিমাল কুমাং ঘৰ নং : 219 বয়স : 71 লিঙ্গ : মহিলা	JSP0005745 ফটো উপলব্ধ
337 নাম : চুকেশ কুমাং পিতাৰ নাম: নিমাল কুমাং ঘৰ নং : 219 বয়স : 41 লিঙ্গ : পুৰুষ	JSP0005747 ফটো উপলব্ধ	338 নাম : অজয় কোমাং পিতাৰ নাম: নিমাল কোমাং ঘৰ নং : 219 বয়স : 36 লিঙ্গ : পুৰুষ	JSP0005748 ফটো উপলব্ধ	339 নাম : লক্ষী প্ৰসাদ কুমাং পিতাৰ নাম: নিমাল কুমাং ঘৰ নং : 219 বয়স : 29 লিঙ্গ : পুৰুষ	JSP0095745 ফটো উপলব্ধ
340 নাম : আপ্পন কুমাং স্বামীৰ নাম: চুকেশ কুমাং ঘৰ নং : 219 বয়স : 29 লিঙ্গ : মহিলা	JSP0095737 ফটো উপলব্ধ	341 নাম : বমেশ কুমাং পিতাৰ নাম: সুখলাল কুমাং ঘৰ নং : 220 বয়স : 65 লিঙ্গ : পুৰুষ	JSP0005749 ফটো উপলব্ধ	342 নাম : বীনা কুমাং স্বামীৰ নাম: বমেশ কুমাং ঘৰ নং : 220 বয়স : 61 লিঙ্গ : মহিলা	JSP0005750 ফটো উপলব্ধ
343 নাম : নীমা কুমাং পিতাৰ নাম: বমেশ কুমাং ঘৰ নং : 220 বয়স : 41 লিঙ্গ : মহিলা	JSP0005751 ফটো উপলব্ধ	S 344 নাম : নিতামনি কুমাং পিতাৰ নাম: বমেশ কুমাং ঘৰ নং : 220 বয়স : 26 লিঙ্গ : মহিলা	JSP0371419 ফটো উপলব্ধ	345 নাম : গৌৰাংগ কুমাং পিতাৰ নাম: বমেশ কুমাং ঘৰ নং : 220 বয়স : 20 লিঙ্গ : পুৰুষ	RAE0069047 ফটো উপলব্ধ
346 নাম : বন্যলতা কুমাং স্বামীৰ নাম: কমল কুমাং ঘৰ নং : 221 বয়স : 57 লিঙ্গ : মহিলা	JSP0005753 ফটো উপলব্ধ	347 নাম : দেৱযানী কোমাং পিতাৰ নাম: কমল কোমাং ঘৰ নং : 221 বয়স : 37 লিঙ্গ : মহিলা	JSP0005754 ফটো উপলব্ধ	348 নাম : বহিম কুমাং পিতাৰ নাম: কমল কুমাং ঘৰ নং : 221 বয়স : 32 লিঙ্গ : পুৰুষ	JSP1040386 ফটো উপলব্ধ
349 নাম : জ্যোত্স্না চাৰহ কুমাং স্বামীৰ নাম: বহিম কুমাং ঘৰ নং : 222 বয়স : 25 লিঙ্গ : মহিলা	JSP7272354 ফটো উপলব্ধ	350 নাম : ৰাজু কুমাং পিতাৰ নাম: সুখলাল কুমাং ঘৰ নং : 222 বয়স : 47 লিঙ্গ : পুৰুষ	JSP0005755 ফটো উপলব্ধ	351 নাম : ইন্দিৰা কুমাং স্বামীৰ নাম: হৰিকান্ত কুমাং ঘৰ নং : 222 বয়স : 46 লিঙ্গ : মহিলা	JSP0005756 ফটো উপলব্ধ
352 নাম : টলেশ্বৰ কুমাং পিতাৰ নাম: হৰিকান্ত কুমাং ঘৰ নং : 222 বয়স : 26 লিঙ্গ : পুৰুষ	JSP0412304 ফটো উপলব্ধ	353 নাম : সঞ্জয় কুমাং পিতাৰ নাম: ৰাজু কুমাং ঘৰ নং : 222 বয়স : 24 লিঙ্গ : পুৰুষ	JSP7272198 ফটো উপলব্ধ	354 নাম : তনয়া কুমাং পিতাৰ নাম: হীৰ কান্ত কুমাং ঘৰ নং : 222 বয়স : 24 লিঙ্গ : মহিলা	JSP7272321 ফটো উপলব্ধ
355 নাম : সূৰ্য্য টায়ে পিতাৰ নাম: কৰ্ণেশ্বৰ টায়ে ঘৰ নং : 223 বয়স : 57 লিঙ্গ : পুৰুষ	JSP0005757 ফটো উপলব্ধ	356 নাম : বীনা টায়ে স্বামীৰ নাম: সূৰ্য্য টায়ে ঘৰ নং : 223 বয়স : 55 লিঙ্গ : মহিলা	JSP0005758 ফটো উপলব্ধ	357 নাম : জ্যোতিপ্ৰভা টায়ে পিতাৰ নাম: সূৰ্য্য টায়ে ঘৰ নং : 223 বয়স : 33 লিঙ্গ : মহিলা	JSP0005759 ফটো উপলব্ধ
358 নাম : অমল্যা টায়ে পিতাৰ নাম: সূৰ্য্য কুমাৰ টায়ে ঘৰ নং : 223 বয়স : 33 লিঙ্গ : পুৰুষ	JSP0005760 ফটো উপলব্ধ	359 নাম : দিষ্টী টায়ে পিতাৰ নাম: সূৰ্য্য টায়ে ঘৰ নং : 223 বয়স : 30 লিঙ্গ : মহিলা	JSP3183220 ফটো উপলব্ধ	360 নাম : পূৰ্ণিমা টায়ে স্বামীৰ নাম: অমল্যা টায়ে ঘৰ নং : 223 বয়স : 28 লিঙ্গ : মহিলা	JSP0596908 ফটো উপলব্ধ



361 নাম : চিত্ৰনাথ টায়ে পিতাৰ নাম: জয়নাথ টায়ে ঘৰ নং : 224 বয়স : 59 লিঙ্গ : পুৰুষ	JSP0005761 ফটো উপলব্ধ	362 নাম : তৰলতা টায়ে স্বামীৰ নাম: চিত্ৰনাথ টায়ে ঘৰ নং : 224 বয়স : 57 লিঙ্গ : মহিলা	JSP0005762 ফটো উপলব্ধ	363 নাম : চিৰঞ্জিত টায়ে পিতাৰ নাম: চিত্ৰ নাথ টায়ে ঘৰ নং : 228 বয়স : 27 লিঙ্গ : পুৰুষ	JSP0099325 ফটো উপলব্ধ
364 নাম : উৰ্মিলা মেদক টায়ে স্বামীৰ নাম: চিৰঞ্জিত টায়ে ঘৰ নং : 228 বয়স : 27 লিঙ্গ : মহিলা	JSP7272537 ফটো উপলব্ধ	365 নাম : প্ৰনাম টায়ে পিতাৰ নাম: চিত্ৰনাথ টায়ে ঘৰ নং : 228 বয়স : 25 লিঙ্গ : পুৰুষ	JSP0412353 ফটো উপলব্ধ	366 নাম : মিনম টায়ে পিতাৰ নাম: চিত্ৰনাথ টায়ে ঘৰ নং : 228 বয়স : 25 লিঙ্গ : পুৰুষ	JSP0598128 ফটো উপলব্ধ
367 নাম : মেৰিনা মৰাং টায়ে স্বামীৰ নাম: প্ৰনাম টায়ে ঘৰ নং : 224 বয়স : 22 লিঙ্গ : মহিলা	RAE0069054 ফটো উপলব্ধ	368 নাম : ধৰ্মাকান্ত দলে পিতাৰ নাম: ললিচিং দলে ঘৰ নং : 225 বয়স : 59 লিঙ্গ : পুৰুষ	JSP2038519 ফটো উপলব্ধ	369 নাম : মাধৱ কুমাং পিতাৰ নাম: উমাল কুমাং ঘৰ নং : 225 বয়স : 56 লিঙ্গ : পুৰুষ	JSP0005763 ফটো উপলব্ধ
370 নাম : মীনা দলে স্বামীৰ নাম: ধৰ্ম কান্ত দলে ঘৰ নং : 225 বয়স : 54 লিঙ্গ : মহিলা	JSP0011204 ফটো উপলব্ধ	371 নাম : জোনালী কুমাং স্বামীৰ নাম: মাধৱ কুমাং ঘৰ নং : 225 বয়স : 53 লিঙ্গ : মহিলা	JSP0005764 ফটো উপলব্ধ	372 নাম : দেৱাশী দলে পিতাৰ নাম: ধৰ্ম কান্ত দলে ঘৰ নং : 225 বয়স : 29 লিঙ্গ : মহিলা	JSP0642900 ফটো উপলব্ধ
373 নাম : লিৰিন দলে পিতাৰ নাম: ধৰ্মকান্ত দলে ঘৰ নং : 225 বয়স : 28 লিঙ্গ : পুৰুষ	JSP7272685 ফটো উপলব্ধ	374 নাম : জ্যোতিশমা কুমাং পিতাৰ নাম: মাধৱ কুমাং ঘৰ নং : 225 বয়স : 21 লিঙ্গ : মহিলা	RAE0069286 ফটো উপলব্ধ	375 নাম : গায়েত্ৰী কুমাং পিতাৰ নাম: মাধৱ কুমাং ঘৰ নং : 225 বয়স : 20 লিঙ্গ : মহিলা	RAE0116020 ফটো উপলব্ধ
376 নাম : কনক কুটুম পিতাৰ নাম: মনবীৰ কুটুম ঘৰ নং : 226 বয়স : 76 লিঙ্গ : পুৰুষ	JSP0005765 ফটো উপলব্ধ	377 নাম : কনেশ্বৰী কুটুম স্বামীৰ নাম: কনক কুটুম ঘৰ নং : 226 বয়স : 74 লিঙ্গ : মহিলা	JSP0005766 ফটো উপলব্ধ	378 নাম : মহন্ত কুটুম পিতাৰ নাম: কনক কুটুম ঘৰ নং : 226 বয়স : 44 লিঙ্গ : পুৰুষ	JSP0005768 ফটো উপলব্ধ
S 379 নাম : প্ৰিয়লতা কুটুম পিতাৰ নাম: কনক কুটুম ঘৰ নং : 226 বয়স : 42 লিঙ্গ : মহিলা	JSP0005770 ফটো উপলব্ধ	380 নাম : কমলেশ কুটুম পিতাৰ নাম: কনক কুটুম ঘৰ নং : 226 বয়স : 42 লিঙ্গ : পুৰুষ	JSP0005767 ফটো উপলব্ধ	381 নাম : আজিশ কুটুম পিতাৰ নাম: কনক কুটুম ঘৰ নং : 226 বয়স : 40 লিঙ্গ : পুৰুষ	JSP0005771 ফটো উপলব্ধ
382 নাম : শশীপ্ৰভা কুটুম স্বামীৰ নাম: কমলেশ্বৰ কুটুম ঘৰ নং : 226 বয়স : 38 লিঙ্গ : মহিলা	JSP0005772 ফটো উপলব্ধ	383 নাম : আশ্বিন কুটুম পিতাৰ নাম: মহন্ত কুটুম ঘৰ নং : 226 বয়স : 38 লিঙ্গ : মহিলা	JSP1037407 ফটো উপলব্ধ	384 নাম : পদোশ্বৰী কুটুম স্বামীৰ নাম: আজিশ কুটুম ঘৰ নং : 226 বয়স : 37 লিঙ্গ : মহিলা	JSP0005773 ফটো উপলব্ধ
385 নাম : পাচন্তী পেগু স্বামীৰ নাম: গোপীনাথ পেগু ঘৰ নং : 227 বয়স : 77 লিঙ্গ : মহিলা	JSP0005775 ফটো উপলব্ধ	386 নাম : তপন পেগু পিতাৰ নাম: গোপীনাথ পেগু ঘৰ নং : 227 বয়স : 51 লিঙ্গ : পুৰুষ	JSP0005776 ফটো উপলব্ধ	387 নাম : ৰাজীৱ পেগু পিতাৰ নাম: গোপীনাথ পেগু ঘৰ নং : 227 বয়স : 45 লিঙ্গ : পুৰুষ	JSP1037485 ফটো উপলব্ধ
388 নাম : ৰাজকুমাৰ পেগু পিতাৰ নাম: গোপীনাথ পেগু ঘৰ নং : 227 বয়স : 43 লিঙ্গ : পুৰুষ	JSP0005779 ফটো উপলব্ধ	389 নাম : ববিতা পেগু স্বামীৰ নাম: গোপীনাথ পেগু ঘৰ নং : 229 বয়স : 39 লিঙ্গ : মহিলা	JSP0412221 ফটো উপলব্ধ	390 নাম : এলিনা পেগু স্বামীৰ নাম: ৰাজকুমাৰ পেগু ঘৰ নং : 229 বয়স : 29 লিঙ্গ : মহিলা	JSP0099937 ফটো উপলব্ধ



391 নাম : দিপিকা পেগু স্বামীৰ নাম : ৰাজীৱ পেগু ঘৰ নং : ২২৭ বয়স : 28 লিঙ্গ : মহিলা	JSP0318832 ফটো উপলব্ধ	392 নাম : নীতা পেগু পিতাৰ নাম : টপন পেগু ঘৰ নং : 227 বয়স : 22 লিঙ্গ : মহিলা	RAE0070268 ফটো উপলব্ধ	393 নাম : সেন্দৰী চাৰহ স্বামীৰ নাম : ৰাছিয়া চাৰহ ঘৰ নং : 228 বয়স : 53 লিঙ্গ : মহিলা	JSP0005781 ফটো উপলব্ধ
394 নাম : ৰাজেশ চাৰহ পিতাৰ নাম : তিলিৰাম চাৰহ ঘৰ নং : 228 বয়স : 51 লিঙ্গ : পুৰুষ	JSP0005782 ফটো উপলব্ধ	395 নাম : হেলেন চাৰহ স্বামীৰ নাম : ৰাজেশ চাৰহ ঘৰ নং : 228 বয়স : 49 লিঙ্গ : মহিলা	JSP0005783 ফটো উপলব্ধ	396 নাম : আদিত্য চাৰহ পিতাৰ নাম : তিলিৰাম চাৰহ ঘৰ নং : 228 বয়স : 41 লিঙ্গ : পুৰুষ	JSP0005785 ফটো উপলব্ধ
397 নাম : দেৱীদত্ত চাৰহ পিতাৰ নাম : তিলিৰাম চাৰহ ঘৰ নং : 228 বয়স : 37 লিঙ্গ : পুৰুষ	JSP0005786 ফটো উপলব্ধ	398 নাম : নিৰ্মলতা চাৰহ স্বামীৰ নাম : আদিত্য চাৰহ ঘৰ নং : ২২৮ বয়স : 35 লিঙ্গ : মহিলা	JSP0100065 ফটো উপলব্ধ	399 নাম : ৰেজীনা চাৰহ পিতাৰ নাম : তিলিৰাম চাৰহ ঘৰ নং : 228 বয়স : 33 লিঙ্গ : মহিলা	JSP0005787 ফটো উপলব্ধ
400 নাম : চন্দ্ৰজিত চাৰহ পিতাৰ নাম : তিলিৰাম চাৰহ ঘৰ নং : ২২৮ বয়স : 31 লিঙ্গ : পুৰুষ	JSP0100099 ফটো উপলব্ধ	401 নাম : বিনিতা চাৰহ স্বামীৰ নাম : দেবিদত্ত চাৰহ ঘৰ নং : 228 বয়স : 30 লিঙ্গ : মহিলা	JSP0005788 ফটো উপলব্ধ	402 নাম : চুনিতা চাৰহ পিতাৰ নাম : ৰুচিয়া চাৰহ ঘৰ নং : 228 বয়স : 30 লিঙ্গ : মহিলা	JSP0005790 ফটো উপলব্ধ
403 নাম : জ্যোতি চাৰহ স্বামীৰ নাম : বলীন চাৰহ ঘৰ নং : 228 বয়স : 30 লিঙ্গ : মহিলা	JSP0005789 ফটো উপলব্ধ	404 নাম : বলীন চাৰহ পিতাৰ নাম : তিলিৰাম চাৰহ ঘৰ নং : 228 বয়স : 29 লিঙ্গ : পুৰুষ	JSP0005784 ফটো উপলব্ধ	405 নাম : জোনালী পেগু চাৰহ স্বামীৰ নাম : চন্দ্ৰজিত চাৰহ ঘৰ নং : ২২৮ বয়স : 27 লিঙ্গ : মহিলা	JSP0347401 ফটো উপলব্ধ
406 নাম : পল্লৱী চাৰহ পিতাৰ নাম : ৰুচিয়া চাৰহ ঘৰ নং : ২২৮ বয়স : 26 লিঙ্গ : মহিলা	JSP0372375 ফটো উপলব্ধ	S 407 নাম : অঞ্জলী চাৰহ পিতাৰ নাম : ৰাজেশ চাৰহ ঘৰ নং : ২২৮ বয়স : 26 লিঙ্গ : মহিলা	JSP0597039 ফটো উপলব্ধ	408 নাম : ৰাজীৱ চাৰহ পিতাৰ নাম : ৰুচিয়া চাৰহ ঘৰ নং : ২২৮ বয়স : 25 লিঙ্গ : পুৰুষ	JSP0691402 ফটো উপলব্ধ
409 নাম : ৰিতামণি চাৰহ পিতাৰ নাম : ৰাজেশ চাৰহ ঘৰ নং : ২২৮ বয়স : 23 লিঙ্গ : মহিলা	JSP1076884 ফটো উপলব্ধ	410 নাম : ধুবোজাযোতী চাৰহ পিতাৰ নাম : ৰুচিয়া চাৰহ ঘৰ নং : 228 বয়স : 23 লিঙ্গ : পুৰুষ	RAE0070565 ফটো উপলব্ধ	411 নাম : বস্তিমনি চাৰহ পিতাৰ নাম : ৰাজেশ চাৰহ ঘৰ নং : 228 বয়স : 21 লিঙ্গ : মহিলা	RAE0070250 ফটো উপলব্ধ
412 নাম : অতুল চন্দ্ৰ পেগু পিতাৰ নাম : জহেন পেগু ঘৰ নং : 229 বয়স : 59 লিঙ্গ : পুৰুষ	JSP0005793 ফটো উপলব্ধ	413 নাম : সত্যৱতী পেগু স্বামীৰ নাম : অতুল পেগু ঘৰ নং : 229 বয়স : 56 লিঙ্গ : মহিলা	JSP0005794 ফটো উপলব্ধ	414 নাম : ভবেন্দ্ৰ পেগু পিতাৰ নাম : জহেন পেগু ঘৰ নং : 229 বয়স : 55 লিঙ্গ : পুৰুষ	JSP0005795 ফটো উপলব্ধ
415 নাম : ধৰ্মাৱতী পেগু স্বামীৰ নাম : ভবেন্দ্ৰ পেগু ঘৰ নং : 229 বয়স : 51 লিঙ্গ : মহিলা	JSP0005796 ফটো উপলব্ধ	416 নাম : বসন্ত পেগু পিতাৰ নাম : ভবেন্দ্ৰ পেগু ঘৰ নং : ২২৯ বয়স : 29 লিঙ্গ : পুৰুষ	JSP0412544 ফটো উপলব্ধ	417 নাম : হিতেশ পেগু পিতাৰ নাম : অতুল পেগু ঘৰ নং : ২২৯ বয়স : 27 লিঙ্গ : পুৰুষ	JSP0412452 ফটো উপলব্ধ
418 নাম : কৃষ্ণা পেগু পিতাৰ নাম : ভবেন্দ্ৰ পেগু ঘৰ নং : ২২৯ বয়স : 27 লিঙ্গ : মহিলা	JSP0596809 ফটো উপলব্ধ	419 নাম : বুনমাই পেগু পিতাৰ নাম : ভবেন্দ্ৰ পেগু ঘৰ নং : ২২৯ বয়স : 25 লিঙ্গ : মহিলা	JSP7272313 ফটো উপলব্ধ	420 নাম : জোনমনি পেগু পিতাৰ নাম : ভবেন্দ্ৰ নাথ পেগু ঘৰ নং : 229 বয়স : 22 লিঙ্গ : মহিলা	RAE0070425 ফটো উপলব্ধ



421	JSP0005797	ফটো উপলব্ধ	422	JSP2530623	ফটো উপলব্ধ	423	JSP0005798	ফটো উপলব্ধ
নাম : কমলেশ্বৰ দলে পিতাৰ নাম: বাপুং দলে ঘৰ নং : 230 বয়স : 77 লিঙ্গ : পুৰুষ			নাম : সুনিতা দেউৰী পিতাৰ নাম: শৰ্মা দেউৰী ঘৰ নং : 230 বয়স : 43 লিঙ্গ : মহিলা			নাম : পূৰ্ণানন্দ দলে পিতাৰ নাম: কমলেশ্বৰ দলে ঘৰ নং : 230 বয়স : 42 লিঙ্গ : পুৰুষ		
424	JSP0005799	ফটো উপলব্ধ	425	JSP0142018	ফটো উপলব্ধ	426	JSP0005800	ফটো উপলব্ধ
নাম : উৎপল দলে পিতাৰ নাম: কমলেশ্বৰ দলে ঘৰ নং : 230 বয়স : 40 লিঙ্গ : পুৰুষ			নাম : লিজা নৰহ মাতৃৰ নাম: স্বপ্নাৱতী নৰহ ঘৰ নং : 230 বয়স : 29 লিঙ্গ : মহিলা			নাম : দীননাথ দলে পিতাৰ নাম: কমলেশ্বৰ দলে ঘৰ নং : 231 বয়স : 51 লিঙ্গ : পুৰুষ		
427	JSP0005801	ফটো উপলব্ধ	428	JSP0103986	ফটো উপলব্ধ	429	RAE0217968	ফটো উপলব্ধ
নাম : হেমপ্ৰভা দলে স্বামীৰ নাম: দীননাথ দলে ঘৰ নং : 231 বয়স : 47 লিঙ্গ : মহিলা			নাম : ধনঞ্জয় দলে পিতাৰ নাম: দীননাথ দলে ঘৰ নং : 231 বয়স : 28 লিঙ্গ : পুৰুষ			নাম : আইনা পাৰ দলে স্বামীৰ নাম: ধননঞ্জয় দলে ঘৰ নং : 231 বয়স : 28 লিঙ্গ : মহিলা		
430	JSP0599944	ফটো উপলব্ধ	431	JSP0005802	ফটো উপলব্ধ	432	JSP0005803	ফটো উপলব্ধ
নাম : দীপ দলে পিতাৰ নাম: দীন নাথ দলে ঘৰ নং : 231 বয়স : 27 লিঙ্গ : পুৰুষ			নাম : ইন্দ্ৰনাথ দলে পিতাৰ নাম: বাপুং দলে ঘৰ নং : 232 বয়স : 76 লিঙ্গ : পুৰুষ			নাম : পদ্মেশ্বৰী দলে স্বামীৰ নাম: ইন্দ্ৰনাথ দলে ঘৰ নং : 232 বয়স : 74 লিঙ্গ : মহিলা		
433	JSP0005804	ফটো উপলব্ধ	434	JSP0005806	ফটো উপলব্ধ	435	JSP0005807	ফটো উপলব্ধ
নাম : ঘনশ্যাম দলে পিতাৰ নাম: ইন্দ্ৰনাথ দলে ঘৰ নং : 232 বয়স : 45 লিঙ্গ : পুৰুষ			নাম : মিথিলেশ দলে পিতাৰ নাম: ইন্দ্ৰনাথ দলে ঘৰ নং : 232 বয়স : 41 লিঙ্গ : পুৰুষ			নাম : পাপৰি দলে স্বামীৰ নাম: ঘনশ্যাম দলে ঘৰ নং : 232 বয়স : 36 লিঙ্গ : মহিলা		
436	JSP0005808	ফটো উপলব্ধ	437	JSP0005809	ফটো উপলব্ধ	438	JSP0005811	ফটো উপলব্ধ
নাম : দিলিপ দলে পিতাৰ নাম: গনেশ্বৰ দলে ঘৰ নং : 233 বয়স : 66 লিঙ্গ : পুৰুষ			নাম : নানারতী দলে স্বামীৰ নাম: গনেশ্বৰ দলে ঘৰ নং : 233 বয়স : 61 লিঙ্গ : মহিলা			নাম : অজয়া দলে স্বামীৰ নাম: দিলিপ দলে ঘৰ নং : 233 বয়স : 56 লিঙ্গ : মহিলা		
439	JSP1037838	ফটো উপলব্ধ	440	JSP1037849	ফটো উপলব্ধ	441	JSP0104489	ফটো উপলব্ধ
নাম : বনধৰ দলে পিতাৰ নাম: গনেশ্বৰ দলে ঘৰ নং : 233 বয়স : 53 লিঙ্গ : পুৰুষ			নাম : লপা দলে স্বামীৰ নাম: বনধৰ দলে ঘৰ নং : 233 বয়স : 49 লিঙ্গ : মহিলা			নাম : মাইনামতি টায়ে দলে স্বামীৰ নাম: তুলন দলে ঘৰ নং : 233 বয়স : 29 লিঙ্গ : মহিলা		
442	JSP1207299	ফটো উপলব্ধ	443	JSP7271000	ফটো উপলব্ধ	444	JSP0005812	ফটো উপলব্ধ
নাম : বৰিচা দলে পিতাৰ নাম: তুলন দলে ঘৰ নং : 233 বয়স : 25 লিঙ্গ : মহিলা			নাম : মহিমা দলে পিতাৰ নাম: ৰত্ন দলে ঘৰ নং : 233 বয়স : 24 লিঙ্গ : মহিলা			নাম : ৰমাধৰ দলে পিতাৰ নাম: গনেশ্বৰ দলে ঘৰ নং : 234 বয়স : 69 লিঙ্গ : পুৰুষ		
445	JSP0005813	ফটো উপলব্ধ	446	JSP0005814	ফটো উপলব্ধ	447	JSP0005815	ফটো উপলব্ধ
নাম : লীলা দলে স্বামীৰ নাম: ৰমাধৰ দলে ঘৰ নং : 234 বয়স : 66 লিঙ্গ : মহিলা			নাম : চেনীদৈ দলে পিতাৰ নাম: ৰমাধৰ দলে ঘৰ নং : 234 বয়স : 40 লিঙ্গ : মহিলা			নাম : মৃদুল দলে পিতাৰ নাম: ৰমাধৰ দলে ঘৰ নং : 234 বয়স : 39 লিঙ্গ : পুৰুষ		
S	448	JSP0005816	449	JSP0005817	ফটো উপলব্ধ	450	RAE0099960	ফটো উপলব্ধ
নাম : বন্দনা দলে পিতাৰ নাম: ৰমাধৰ দলে ঘৰ নং : 234 বয়স : 36 লিঙ্গ : মহিলা			নাম : সংগিতা দলে স্বামীৰ নাম: মৃদুল দলে ঘৰ নং : 234 বয়স : 30 লিঙ্গ : মহিলা			নাম : দিপ্ৰীনা পেগু দলে স্বামীৰ নাম: পংকজ দলে ঘৰ নং : 234 বয়স : 27 লিঙ্গ : মহিলা		



451 নাম : পংকজ দলে পিতাৰ নাম: ৰমাধৰ দলে ঘৰ নং : 208 বয়স : 26 লিঙ্গ : পুৰুষ	JSP0376756 ফটো উপলব্ধ	452 নাম : অনাদি দলে পিতাৰ নাম: গনেশ্বৰ দলে ঘৰ নং : 235 বয়স : 65 লিঙ্গ : পুৰুষ	JSP0005818 ফটো উপলব্ধ	453 নাম : লতা দলে স্বামীৰ নাম: অনাদি দলে ঘৰ নং : 235 বয়স : 56 লিঙ্গ : মহিলা	JSP0005820 ফটো উপলব্ধ
454 নাম : টেনিচ দলে পিতাৰ নাম: অনাদি দলে ঘৰ নং : 235 বয়স : 33 লিঙ্গ : পুৰুষ	JSP0005821 ফটো উপলব্ধ	455 নাম : ডালিমি লাগাছু দলে স্বামীৰ নাম: টেনিচ দলে ঘৰ নং : 205 বয়স : 25 লিঙ্গ : মহিলা	JSP7272297 ফটো উপলব্ধ	456 নাম : মনোজ চাৰহ পিতাৰ নাম: পুনৰাম চাৰহ ঘৰ নং : 236 বয়স : 57 লিঙ্গ : পুৰুষ	JSP1037930 ফটো উপলব্ধ
457 নাম : নিলিতা চাৰহ স্বামীৰ নাম: মনোজ চাৰহ ঘৰ নং : 206 বয়স : 52 লিঙ্গ : মহিলা	JSP0005823 ফটো উপলব্ধ	458 নাম : কস্তলা পেণ্ডু স্বামীৰ নাম: যজ্ঞেশ্বৰ পেণ্ডু ঘৰ নং : 237 বয়স : 71 লিঙ্গ : মহিলা	JSP0005825 ফটো উপলব্ধ	459 নাম : জ্যোতিষ পেণ্ডু পিতাৰ নাম: যজ্ঞেশ্বৰ পেণ্ডু ঘৰ নং : 237 বয়স : 49 লিঙ্গ : পুৰুষ	JSP0005826 ফটো উপলব্ধ
460 নাম : শীতলা পেণ্ডু স্বামীৰ নাম: জ্যোতিষ পেণ্ডু ঘৰ নং : 237 বয়স : 46 লিঙ্গ : মহিলা	JSP0005828 ফটো উপলব্ধ	461 নাম : মোহন পেণ্ডু পিতাৰ নাম: যজ্ঞেশ্বৰ পেণ্ডু ঘৰ নং : 238 বয়স : 49 লিঙ্গ : পুৰুষ	JSP0005829 ফটো উপলব্ধ	462 নাম : বিনমনি পেণ্ডু স্বামীৰ নাম: মোহন পেণ্ডু ঘৰ নং : 238 বয়স : 46 লিঙ্গ : মহিলা	JSP0005830 ফটো উপলব্ধ
463 নাম : ভদ্রকান্ত পেণ্ডু পিতাৰ নাম: লংকেশ্বৰ পেণ্ডু ঘৰ নং : 239 বয়স : 46 লিঙ্গ : পুৰুষ	JSP0005831 ফটো উপলব্ধ	464 নাম : কিশোৰ পেণ্ডু পিতাৰ নাম: লংকেশ্বৰ পেণ্ডু ঘৰ নং : 239 বয়স : 42 লিঙ্গ : পুৰুষ	JSP0005833 ফটো উপলব্ধ	465 নাম : জ্যোতিমা পেণ্ডু স্বামীৰ নাম: জিতা পেণ্ডু ঘৰ নং : 239 বয়স : 36 লিঙ্গ : মহিলা	JSP0005834 ফটো উপলব্ধ
466 নাম : ঐছি পেণ্ডু স্বামীৰ নাম: মেটেশ্বৰ পেণ্ডু ঘৰ নং : 240 বয়স : 71 লিঙ্গ : মহিলা	JSP0005836 ফটো উপলব্ধ	467 নাম : বাকেশ পেণ্ডু পিতাৰ নাম: মেটেশ্বৰ পেণ্ডু ঘৰ নং : 240 বয়স : 46 লিঙ্গ : পুৰুষ	JSP0005837 ফটো উপলব্ধ	468 নাম : ৰাজীৱ পেণ্ডু পিতাৰ নাম: মেটেশ্বৰ পেণ্ডু ঘৰ নং : 240 বয়স : 44 লিঙ্গ : পুৰুষ	JSP0005838 ফটো উপলব্ধ
469 নাম : ডাক্তৰনী পেণ্ডু স্বামীৰ নাম: বাকেশ পেণ্ডু ঘৰ নং : 240 বয়স : 43 লিঙ্গ : মহিলা	JSP0005839 ফটো উপলব্ধ	470 নাম : ফুলেমাই পেণ্ডু স্বামীৰ নাম: ৰাজীৱ পেণ্ডু ঘৰ নং : 240 বয়স : 39 লিঙ্গ : মহিলা	JSP0005840 ফটো উপলব্ধ	471 নাম : গীতমনি পেণ্ডু স্বামীৰ নাম: বিজু পেণ্ডু ঘৰ নং : 280 বয়স : 33 লিঙ্গ : মহিলা	JSP0597021 ফটো উপলব্ধ
472 নাম : ছনমৌনী পেণ্ডু পিতাৰ নাম: বাকেশ পেণ্ডু ঘৰ নং : 240 বয়স : 21 লিঙ্গ : মহিলা	RAE0073544 ফটো উপলব্ধ	473 নাম : মানিকী পেণ্ডু স্বামীৰ নাম: চিলাধৰ পেণ্ডু ঘৰ নং : 241 বয়স : 79 লিঙ্গ : মহিলা	JSP0005841 ফটো উপলব্ধ	474 নাম : গজেন পেণ্ডু পিতাৰ নাম: গাঁলং পেণ্ডু ঘৰ নং : 281 বয়স : 69 লিঙ্গ : পুৰুষ	JSP7270986 ফটো উপলব্ধ
475 নাম : চেনিৰাম পেণ্ডু পিতাৰ নাম: চিলাধৰ পেণ্ডু ঘৰ নং : 241 বয়স : 48 লিঙ্গ : পুৰুষ	JSP0005842 ফটো উপলব্ধ	S 476 নাম : দেৱীকা পেণ্ডু পিতাৰ নাম: চিলাধৰ পেণ্ডু ঘৰ নং : 241 বয়স : 47 লিঙ্গ : মহিলা	JSP0005843 ফটো উপলব্ধ	477 নাম : চন্দ্ৰ প্ৰভা পেণ্ডু স্বামীৰ নাম: ৰত্নেশ্বৰ পেণ্ডু ঘৰ নং : 241 বয়স : 46 লিঙ্গ : মহিলা	JSP0005844 ফটো উপলব্ধ
478 নাম : কলাং পেণ্ডু পিতাৰ নাম: চিলাধৰ পেণ্ডু ঘৰ নং : 241 বয়স : 45 লিঙ্গ : পুৰুষ	JSP0005845 ফটো উপলব্ধ	479 নাম : ৰত্নেশ্বৰ পেণ্ডু পিতাৰ নাম: চিলাধৰ পেণ্ডু ঘৰ নং : 241 বয়স : 40 লিঙ্গ : পুৰুষ	JSP0005846 ফটো উপলব্ধ	480 নাম : তুলাৱতী পেণ্ডু স্বামীৰ নাম: কলং পেণ্ডু ঘৰ নং : 281 বয়স : 35 লিঙ্গ : মহিলা	JSP0596841 ফটো উপলব্ধ



481 নাম : হিতেশ পেণ্ড মাতৃৰ নাম: মানেকী পেণ্ড ঘৰ নং : 241 বয়স : 31 লিঙ্গ : পুৰুষ	JSP0005847 ফটো উপলব্ধ	482 নাম : কুজেন পেণ্ড পিতাৰ নাম: গজেন পেণ্ড ঘৰ নং : 281 বয়স : 30 লিঙ্গ : পুৰুষ	JSP0412270 ফটো উপলব্ধ	483 নাম : পুষ্পাঞ্জলী কলি পেণ্ড স্বামীৰ নাম: হিতেশ পেণ্ড ঘৰ নং : 281 বয়স : 22 লিঙ্গ : মহিলা	JSP1207133 ফটো উপলব্ধ
484 নাম : নলিনী পেণ্ড স্বামীৰ নাম: বুলোৰাম পেণ্ড ঘৰ নং : 242 বয়স : 71 লিঙ্গ : মহিলা	JSP0005848 ফটো উপলব্ধ	485 নাম : বলোৰাম পেণ্ড পিতাৰ নাম: গালং পেণ্ড ঘৰ নং : 242 বয়স : 37 লিঙ্গ : পুৰুষ	JSP0005849 ফটো উপলব্ধ	486 নাম : লক্ষ্যনাথ পেণ্ড পিতাৰ নাম: বুলোৰাম পেণ্ড ঘৰ নং : 242 বয়স : 33 লিঙ্গ : পুৰুষ	JSP0005850 ফটো উপলব্ধ
487 নাম : বনিতা পেণ্ড পিতাৰ নাম: বুলুৰাম পেণ্ড ঘৰ নং : 242 বয়স : 29 লিঙ্গ : মহিলা	JSP0005851 ফটো উপলব্ধ	#2 488 নাম : জ্যোতিকা বেগন পেণ্ড স্বামীৰ নাম: লবন পেণ্ড ঘৰ নং : 282 বয়স : 29 লিঙ্গ : মহিলা	JSP7272230 ফটো উপলব্ধ	489 নাম : বিসিতা টায়ে পেণ্ড স্বামীৰ নাম: ৰাজদিপ পেণ্ড ঘৰ নং : 282 বয়স : 28 লিঙ্গ : মহিলা	JSP0597765 ফটো উপলব্ধ
490 নাম : প্ৰনিতা পেণ্ড পিতাৰ নাম: বুলুৰাম পেণ্ড ঘৰ নং : 282 বয়স : 27 লিঙ্গ : মহিলা	JSP0599951 ফটো উপলব্ধ	491 নাম : মেৰী চাৰহ পেণ্ড স্বামীৰ নাম: লক্ষ্যনাথ পেণ্ড ঘৰ নং : 242 বয়স : 20 লিঙ্গ : মহিলা	RAE0159798 ফটো উপলব্ধ	492 নাম : অৰুন পেণ্ড পিতাৰ নাম: মেটেশ্বৰ পেণ্ড ঘৰ নং : 243 বয়স : 48 লিঙ্গ : পুৰুষ	JSP0005852 ফটো উপলব্ধ
493 নাম : পখিলা পেণ্ড স্বামীৰ নাম: অৰুন পেণ্ড ঘৰ নং : 243 বয়স : 46 লিঙ্গ : মহিলা	JSP0005853 ফটো উপলব্ধ	494 নাম : কৰ্বক পেণ্ড পিতাৰ নাম: অৰুন পেণ্ড ঘৰ নং : 243 বয়স : 23 লিঙ্গ : পুৰুষ	RAE0057075 ফটো উপলব্ধ	495 নাম : ভাগ্যধৰ টায়ে পিতাৰ নাম: ইৰাসিং টায়ে ঘৰ নং : 244 বয়স : 61 লিঙ্গ : পুৰুষ	JSP0005854 ফটো উপলব্ধ
496 নাম : আকিন্দৈ টায়ে পিতাৰ নাম: ইৰাসিং টায়ে ঘৰ নং : 244 বয়স : 57 লিঙ্গ : পুৰুষ	JSP0005855 ফটো উপলব্ধ	497 নাম : জ্যোৎস্না টায়ে স্বামীৰ নাম: ভাগ্যধৰ টায়ে ঘৰ নং : 244 বয়স : 55 লিঙ্গ : মহিলা	JSP0005856 ফটো উপলব্ধ	498 নাম : সৃজিত টায়ে পিতাৰ নাম: ইৰাসিং টায়ে ঘৰ নং : 244 বয়স : 54 লিঙ্গ : পুৰুষ	JSP1038273 ফটো উপলব্ধ
499 নাম : চন্দিকা টায়ে স্বামীৰ নাম: সৃজিত টায়ে ঘৰ নং : 244 বয়স : 49 লিঙ্গ : মহিলা	JSP0005857 ফটো উপলব্ধ	500 নাম : মনিকা টায়ে পিতাৰ নাম: সৃজিত টায়ে ঘৰ নং : 288 বয়স : 27 লিঙ্গ : মহিলা	JSP0109157 ফটো উপলব্ধ	501 নাম : মজোম টায়ে পিতাৰ নাম: ভাগ্যধৰ টায়ে ঘৰ নং : 288 বয়স : 25 লিঙ্গ : পুৰুষ	JSP0412320 ফটো উপলব্ধ
502 নাম : লক্ষী প্ৰসাদ টায়ে পিতাৰ নাম: সৃজিত টায়ে ঘৰ নং : 288 বয়স : 25 লিঙ্গ : পুৰুষ	JSP0412411 ফটো উপলব্ধ	503 নাম : মমীতা টায়ে পিতাৰ নাম: ভাগ্যধৰ টায়ে ঘৰ নং : 288 বয়স : 22 লিঙ্গ : মহিলা	JSP1213842 ফটো উপলব্ধ	504 নাম : ভৰ কান্ত কুটুম পিতাৰ নাম: মনিৰীম কুটুম ঘৰ নং : 245 বয়স : 70 লিঙ্গ : পুৰুষ	JSP0005858 ফটো উপলব্ধ
505 নাম : অসীম কুটুম পিতাৰ নাম: ভৰ কুটুম ঘৰ নং : 245 বয়স : 46 লিঙ্গ : পুৰুষ	JSP0005860 ফটো উপলব্ধ	506 নাম : সুশীলা কুটুম স্বামীৰ নাম: অসীম কুটুম ঘৰ নং : 245 বয়স : 43 লিঙ্গ : মহিলা	JSP0005861 ফটো উপলব্ধ	507 নাম : প্ৰণৱ কুটুম পিতাৰ নাম: ভৰ কুটুম ঘৰ নং : 245 বয়স : 33 লিঙ্গ : পুৰুষ	JSP0005862 ফটো উপলব্ধ
508 নাম : কৃষ্ণৱতী পেণ্ড কুটুম স্বামীৰ নাম: প্ৰনৱ কুটুম ঘৰ নং : 285 বয়স : 25 লিঙ্গ : মহিলা	JSP7272487 ফটো উপলব্ধ	509 নাম : পাৰ্থ কুটুম পিতাৰ নাম: অসীম কুটুম ঘৰ নং : 245 বয়স : 21 লিঙ্গ : পুৰুষ	RAE0073148 ফটো উপলব্ধ	510 নাম : মালতী পেণ্ড স্বামীৰ নাম: আসন্ন পেণ্ড ঘৰ নং : 246 বয়স : 66 লিঙ্গ : মহিলা	JSP0005864 ফটো উপলব্ধ



<p>511</p> <p>নাম : বিলাবিলা পেণ্ড পিতাৰ নাম : আসন্ন পেণ্ড ঘৰ নং : 246 বয়স : 43 লিঙ্গ : মহিলা</p> <p>JSP0005865</p> <p>ফটো উপলব্ধ</p>	<p>512</p> <p>নাম : পিতাম্বৰ পেণ্ড পিতাৰ নাম : আসন্ন পেণ্ড ঘৰ নং : 246 বয়স : 41 লিঙ্গ : পুৰুষ</p> <p>JSP0005866</p> <p>ফটো উপলব্ধ</p>	<p>513</p> <p>নাম : নিজৰা পেণ্ড স্বামীৰ নাম : পিতাম্বৰ পেণ্ড ঘৰ নং : 246 বয়স : 38 লিঙ্গ : মহিলা</p> <p>JSP0005867</p> <p>ফটো উপলব্ধ</p>
<p>514</p> <p>নাম : মৃতঞ্জয় টায়ে পিতাৰ নাম : কনেশ্বৰ টায়ে ঘৰ নং : 247 বয়স : 51 লিঙ্গ : পুৰুষ</p> <p>JSP0005870</p> <p>ফটো উপলব্ধ</p>	<p>515</p> <p>নাম : নাৰায়ন টায়ে পিতাৰ নাম : কনেশ্বৰ টায়ে ঘৰ নং : 247 বয়স : 49 লিঙ্গ : পুৰুষ</p> <p>JSP0005871</p> <p>ফটো উপলব্ধ</p>	<p>516</p> <p>নাম : বিষ্ণু টায়ে পিতাৰ নাম : কনেশ্বৰ টায়ে ঘৰ নং : 247 বয়স : 47 লিঙ্গ : পুৰুষ</p> <p>JSP0005872</p> <p>ফটো উপলব্ধ</p>
<p>517</p> <p>নাম : অম্বিকা টায়ে স্বামীৰ নাম : নাৰায়ন টায়ে ঘৰ নং : 247 বয়স : 46 লিঙ্গ : মহিলা</p> <p>JSP0005873</p> <p>ফটো উপলব্ধ</p>	<p>518</p> <p>নাম : সুৰজ টায়ে পিতাৰ নাম : কনেশ্বৰ টায়ে ঘৰ নং : 247 বয়স : 45 লিঙ্গ : পুৰুষ</p> <p>JSP0005874</p> <p>ফটো উপলব্ধ</p>	<p>519</p> <p>নাম : ঋতুমনি টায়ে পিতাৰ নাম : কনেশ্বৰ টায়ে ঘৰ নং : 247 বয়স : 41 লিঙ্গ : মহিলা</p> <p>JSP0005875</p> <p>ফটো উপলব্ধ</p>
<p>520</p> <p>নাম : অনিমা টায়ে স্বামীৰ নাম : মৃতঞ্জয় টায়ে ঘৰ নং : 247 বয়স : 39 লিঙ্গ : মহিলা</p> <p>JSP0005877</p> <p>ফটো উপলব্ধ</p>	<p>521</p> <p>নাম : ৰিতুমনি টায়ে কামান স্বামীৰ নাম : দীপ কামান ঘৰ নং : 247 বয়স : 32 লিঙ্গ : মহিলা</p> <p>PCQ0008318</p> <p>ফটো উপলব্ধ</p>	<p>522</p> <p>নাম : ৰিতুমণী মিছা টায়ে স্বামীৰ নাম : বিষ্ণু টায়ে ঘৰ নং : 289 বয়স : 29 লিঙ্গ : মহিলা</p> <p>JSP0109868</p> <p>ফটো উপলব্ধ</p>
<p>523</p> <p>নাম : নিবেদিতা টায়ে পিতাৰ নাম : নাৰায়ন টায়ে ঘৰ নং : 247 বয়স : 21 লিঙ্গ : মহিলা</p> <p>RAE0073163</p> <p>ফটো উপলব্ধ</p>	<p>524</p> <p>নাম : বিজয় টায়ে পিতাৰ নাম : কনেশ্বৰ টায়ে ঘৰ নং : 248 বয়স : 54 লিঙ্গ : পুৰুষ</p> <p>JSP1038499</p> <p>ফটো উপলব্ধ</p>	<p>525</p> <p>নাম : ৰত্নাৰতী টায়ে স্বামীৰ নাম : বিজয় টায়ে ঘৰ নং : 248 বয়স : 49 লিঙ্গ : মহিলা</p> <p>JSP0005878</p> <p>ফটো উপলব্ধ</p>
<p>526</p> <p>নাম : পূৰ্ণা প্ৰভা পেণ্ড স্বামীৰ নাম : দৰ্শকান্ত পেণ্ড ঘৰ নং : 249 বয়স : 56 লিঙ্গ : মহিলা</p> <p>JSP0005880</p> <p>ফটো উপলব্ধ</p>	<p>527</p> <p>নাম : কেদাং আপ্পন্ন পেণ্ড পিতাৰ নাম : দৰ্শকান্ত পেণ্ড ঘৰ নং : 249 বয়স : 36 লিঙ্গ : মহিলা</p> <p>JSP0005881</p> <p>ফটো উপলব্ধ</p>	<p>528</p> <p>নাম : ভাৰ্চিলীনা পেণ্ড পিতাৰ নাম : দৰ্শকান্ত পেণ্ড ঘৰ নং : 249 বয়স : 35 লিঙ্গ : মহিলা</p> <p>JSP0005882</p> <p>ফটো উপলব্ধ</p>
<p>529</p> <p>নাম : উৰ্মিলা দলে পিতাৰ নাম : লিলেশ্বৰ দলে ঘৰ নং : 249 বয়স : 30 লিঙ্গ : মহিলা</p> <p>JSP0007152</p> <p>ফটো উপলব্ধ</p>	<p>530</p> <p>নাম : বিকাশ পেণ্ড পিতাৰ নাম : দুৰ্গ কান্ত পেণ্ড ঘৰ নং : 285 বয়স : 27 লিঙ্গ : পুৰুষ</p> <p>JSP0110197</p> <p>ফটো উপলব্ধ</p>	<p>531</p> <p>নাম : হেমৰাজ পেণ্ড পিতাৰ নাম : দুৰ্গ কান্ত পেণ্ড ঘৰ নং : 285 বয়স : 27 লিঙ্গ : পুৰুষ</p> <p>JSP0412460</p> <p>ফটো উপলব্ধ</p>
<p>532</p> <p>নাম : হীৰা বৰগোঁহাই পিতাৰ নাম : নীলমনি বৰগোঁহাই ঘৰ নং : 250 বয়স : 69 লিঙ্গ : পুৰুষ</p> <p>JSP0005883</p> <p>ফটো উপলব্ধ</p>	<p>533</p> <p>নাম : ভূদেৱী সোনোৱাল বৰগোঁহাই স্বামীৰ নাম : হীৰা বৰগোঁহাই ঘৰ নং : 250 বয়স : 64 লিঙ্গ : মহিলা</p> <p>JSP0005884</p> <p>ফটো উপলব্ধ</p>	<p>534</p> <p>নাম : মনোজ বৰগোঁহাই পিতাৰ নাম : হীৰা বৰগোঁহাই ঘৰ নং : 250 বয়স : 41 লিঙ্গ : পুৰুষ</p> <p>JSP0005885</p> <p>ফটো উপলব্ধ</p>
<p>535</p> <p>নাম : দীপাঞ্জলী বৰগোঁহাই পিতাৰ নাম : হীৰা বৰগোঁহাই ঘৰ নং : 250 বয়স : 40 লিঙ্গ : মহিলা</p> <p>JSP0005886</p> <p>ফটো উপলব্ধ</p>	<p>536</p> <p>নাম : বিচিত্ৰা দেউৰী স্বামীৰ নাম : ভূপেন দেউৰী ঘৰ নং : 251 বয়স : 67 লিঙ্গ : মহিলা</p> <p>JSP0005888</p> <p>ফটো উপলব্ধ</p>	<p>537</p> <p>নাম : নিৰুপমা দেউৰী পিতাৰ নাম : ভূপেন দেউৰী ঘৰ নং : 251 বয়স : 41 লিঙ্গ : মহিলা</p> <p>JSP0005889</p> <p>ফটো উপলব্ধ</p>
<p>538</p> <p>নাম : লোহিত দেউৰী পিতাৰ নাম : ভূপেন দেউৰী ঘৰ নং : 251 বয়স : 40 লিঙ্গ : পুৰুষ</p> <p>JSP0005890</p> <p>ফটো উপলব্ধ</p>	<p>539</p> <p>নাম : লক্ষ্মী দেউৰী পিতাৰ নাম : ভূপেন দেউৰী ঘৰ নং : 251 বয়স : 35 লিঙ্গ : পুৰুষ</p> <p>JSP0005891</p> <p>ফটো উপলব্ধ</p>	<p>540</p> <p>নাম : ৰঞ্জু দেউৰী পিতাৰ নাম : ভূপেন দেউৰী ঘৰ নং : 251 বয়স : 31 লিঙ্গ : মহিলা</p> <p>JSP0005892</p> <p>ফটো উপলব্ধ</p>



541 নাম : জোনমনি চুংক্ৰাং দেউৰী স্বামীৰ নাম : লক্ষ্মী দেউৰী ঘৰ নং : 251 বয়স : 27 লিঙ্গ : মহিলা	JSP0596957 ফটো উপলব্ধ	542 নাম : কীৰ্তিনাথ পেণ্ড পিতাৰ নাম : কিশ্বৰ পেণ্ড ঘৰ নং : 252 বয়স : 59 লিঙ্গ : পুৰুষ	JSP0005893 ফটো উপলব্ধ	543 নাম : বৰুণা পেণ্ড স্বামীৰ নাম : কীৰ্তিনাথ পেণ্ড ঘৰ নং : 252 বয়স : 56 লিঙ্গ : মহিলা	JSP1038660 ফটো উপলব্ধ
544 নাম : দিগবিজয় পেণ্ড পিতাৰ নাম : কীৰ্তিনাথ পেণ্ড ঘৰ নং : 252 বয়স : 24 লিঙ্গ : পুৰুষ	JSP7272172 ফটো উপলব্ধ	545 নাম : কৌচিক পেণ্ড পিতাৰ নাম : কীৰ্তিনাথ পেণ্ড ঘৰ নং : 252 বয়স : 23 লিঙ্গ : মহিলা	JSP1071463 ফটো উপলব্ধ	546 নাম : নবীন পাৰ পিতাৰ নাম : লক্ষ্মনাথ পাৰ ঘৰ নং : 254 বয়স : 46 লিঙ্গ : পুৰুষ	JSP0005894 ফটো উপলব্ধ
547 নাম : ফুলেমা পাৰ স্বামীৰ নাম : নবীন পাৰ ঘৰ নং : 254 বয়স : 43 লিঙ্গ : মহিলা	JSP0005895 ফটো উপলব্ধ	548 নাম : চানিয়া পাৰ পিতাৰ নাম : নবীন পাৰ ঘৰ নং : 258 বয়স : 25 লিঙ্গ : মহিলা	JSP0597880 ফটো উপলব্ধ	549 নাম : মাইকেল পাৰ পিতাৰ নাম : নবীন পাৰ ঘৰ নং : 258 বয়স : 25 লিঙ্গ : পুৰুষ	JSP0598201 ফটো উপলব্ধ
550 নাম : উৰ্মিলা টায়ে পাৰ স্বামীৰ নাম : মাইকেল পাৰ ঘৰ নং : 258 বয়স : 23 লিঙ্গ : মহিলা	JSP1077528 ফটো উপলব্ধ	551 নাম : পেচন্তী পাৰ স্বামীৰ নাম : লক্ষ্মনাথ পাৰ ঘৰ নং : 255 বয়স : 76 লিঙ্গ : মহিলা	JSP0005896 ফটো উপলব্ধ	552 নাম : কলেশ্বৰ পাৰ পিতাৰ নাম : লক্ষ্মনাথ পাৰ ঘৰ নং : 255 বয়স : 49 লিঙ্গ : পুৰুষ	JSP0005897 ফটো উপলব্ধ
553 নাম : বুহিনা পাইত পাৰ স্বামীৰ নাম : কলেশ্বৰ পাৰ ঘৰ নং : 255 বয়স : 47 লিঙ্গ : মহিলা	JSP0005898 ফটো উপলব্ধ	# 554 নাম : মুহিম পাৰ পিতাৰ নাম : লক্ষ্মনাথ পাৰ ঘৰ নং : 255 বয়স : 43 লিঙ্গ : পুৰুষ	JSP0005899 ফটো উপলব্ধ	555 নাম : বুবি দলে পাৰ স্বামীৰ নাম : মনোজ পাৰ ঘৰ নং : 255 বয়স : 28 লিঙ্গ : মহিলা	JSP7272248 ফটো উপলব্ধ
556 নাম : টিংকল পাৰ পিতাৰ নাম : কলেশ্বৰ পাৰ ঘৰ নং : 255 বয়স : 26 লিঙ্গ : মহিলা	JSP0385476 ফটো উপলব্ধ	557 নাম : মনোজ পাৰ পিতাৰ নাম : লক্ষ্মনাথ পাৰ ঘৰ নং : 255 বয়স : 26 লিঙ্গ : পুৰুষ	JSP7272461 ফটো উপলব্ধ	558 নাম : ৰচলিন পাৰ পিতাৰ নাম : কলেশ্বৰ পাৰ ঘৰ নং : 255 বয়স : 23 লিঙ্গ : মহিলা	JSP1150945 ফটো উপলব্ধ
559 নাম : হৰেন পেণ্ড পিতাৰ নাম : পানীৰাম পেণ্ড ঘৰ নং : 256 বয়স : 64 লিঙ্গ : পুৰুষ	JSP0005900 ফটো উপলব্ধ	560 নাম : খগেশ্বৰী পেণ্ড স্বামীৰ নাম : হৰেন পেণ্ড ঘৰ নং : 256 বয়স : 60 লিঙ্গ : মহিলা	JSP0005901 ফটো উপলব্ধ	561 নাম : পল্লৱ পেণ্ড পিতাৰ নাম : হৰেন পেণ্ড ঘৰ নং : 256 বয়স : 29 লিঙ্গ : পুৰুষ	JSP0005903 ফটো উপলব্ধ
# 562 নাম : দেবীমায়ী দলে পেণ্ড স্বামীৰ নাম : পল্লৱ পেণ্ড ঘৰ নং : 256 বয়স : 29 লিঙ্গ : মহিলা	JSP1071406 ফটো উপলব্ধ	563 নাম : দিলেশ্বৰ পেণ্ড পিতাৰ নাম : পানীৰাম পেণ্ড ঘৰ নং : 257 বয়স : 65 লিঙ্গ : পুৰুষ	JSP1038773 ফটো উপলব্ধ	564 নাম : তৰলতা পেণ্ড স্বামীৰ নাম : দিলেশ্বৰ পেণ্ড ঘৰ নং : 257 বয়স : 61 লিঙ্গ : মহিলা	JSP0005904 ফটো উপলব্ধ
565 নাম : দীন কান্ত পেণ্ড পিতাৰ নাম : পানীৰাম পেণ্ড ঘৰ নং : 257 বয়স : 51 লিঙ্গ : পুৰুষ	JSP0005905 ফটো উপলব্ধ	566 নাম : বৰ্ণালী পেণ্ড স্বামীৰ নাম : দীন কান্ত পেণ্ড ঘৰ নং : 257 বয়স : 46 লিঙ্গ : মহিলা	JSP1038762 ফটো উপলব্ধ	567 নাম : ফৰিদা পেণ্ড পিতাৰ নাম : দিলেশ্বৰ পেণ্ড ঘৰ নং : 259 বয়স : 27 লিঙ্গ : মহিলা	JSP0347393 ফটো উপলব্ধ
568 নাম : ডেভিদ পেণ্ড পিতাৰ নাম : দিলেশ্বৰ পেণ্ড ঘৰ নং : 259 বয়স : 25 লিঙ্গ : পুৰুষ	JSP0599936 ফটো উপলব্ধ	569 নাম : নন্দিনী পেণ্ড পিতাৰ নাম : দিলেশ্বৰ পেণ্ড ঘৰ নং : 257 বয়স : 21 লিঙ্গ : মহিলা	RAE0069195 ফটো উপলব্ধ	570 নাম : মীৰ মীষ্ম পেণ্ড পিতাৰ নাম : দীন কান্ত পেণ্ড ঘৰ নং : 259 বয়স : 19 লিঙ্গ : পুৰুষ	RAE0129528 ফটো উপলব্ধ



571 নাম : স্বৰ্ণলতা দলে স্বামীৰ নাম : হিবন্য দলে ঘৰ নং : 258 বয়স : 57 লিঙ্গ : মহিলা	JSP0005907 ফটো উপলব্ধ	572 নাম : হিবন্য কুমাৰ দলে পিতাৰ নাম : দুৰ্ভা চন্দ্ৰ দলে ঘৰ নং : 258 বয়স : 53 লিঙ্গ : পুৰুষ	JSP0005908 ফটো উপলব্ধ	573 নাম : অঞ্জনা দলে পিতাৰ নাম : দুৰ্ভা চন্দ্ৰ দলে ঘৰ নং : 258 বয়স : 53 লিঙ্গ : মহিলা	JSP0005909 ফটো উপলব্ধ
574 নাম : যমুনা দলে স্বামীৰ নাম : দুৰ্ভা চন্দ্ৰ দলে ঘৰ নং : 258 বয়স : 51 লিঙ্গ : মহিলা	JSP0005910 ফটো উপলব্ধ	S 575 নাম : লোহিতা দলে পিতাৰ নাম : দুৰ্ভা চন্দ্ৰ দলে ঘৰ নং : 258 বয়স : 47 লিঙ্গ : মহিলা	JSP0005913 ফটো উপলব্ধ	576 নাম : প্ৰান প্ৰীতম দলে পিতাৰ নাম : হিবন্য কুমাৰ দলে ঘৰ নং : 258 বয়স : 30 লিঙ্গ : পুৰুষ	JSP3183151 ফটো উপলব্ধ
577 নাম : কুলদীপ দলে পিতাৰ নাম : হিবন্য কুমাৰ দলে ঘৰ নং : 258 বয়স : 25 লিঙ্গ : পুৰুষ	JSP0598177 ফটো উপলব্ধ	578 নাম : দিপিকা দলে পিতাৰ নাম : নিৰঞ্জন দলে ঘৰ নং : 258 বয়স : 24 লিঙ্গ : মহিলা	JSP1207174 ফটো উপলব্ধ	579 নাম : ৰাজু কুমাৰ দলে পিতাৰ নাম : দুৰ্ভা চন্দ্ৰ দলে ঘৰ নং : 258 বয়স : 48 লিঙ্গ : পুৰুষ	JSP0005911 ফটো উপলব্ধ
580 নাম : হিৰেন্দা পাৰ দলে স্বামীৰ নাম : ৰাজু দলে ঘৰ নং : 258 বয়স : 47 লিঙ্গ : মহিলা	JSP0005912 ফটো উপলব্ধ	581 নাম : ৰাহুল দলে পিতাৰ নাম : দেৱনাথ দলে ঘৰ নং : 258 বয়স : 35 লিঙ্গ : পুৰুষ	JSP0005916 ফটো উপলব্ধ	582 নাম : অষ্টিনা দলে পিতাৰ নাম : ৰাজু কুমাৰ দলে ঘৰ নং : 258 বয়স : 22 লিঙ্গ : মহিলা	JSP1207182 ফটো উপলব্ধ
583 নাম : বিজুমনি পেগু দলে স্বামীৰ নাম : মনোজ দলে ঘৰ নং : 258 বয়স : 45 লিঙ্গ : মহিলা	JSP0005914 ফটো উপলব্ধ	584 নাম : মনোজ দলে পিতাৰ নাম : দুৰ্ভা চন্দ্ৰ দলে ঘৰ নং : 258 বয়স : 43 লিঙ্গ : পুৰুষ	JSP0005915 ফটো উপলব্ধ	585 নাম : নন্দা পাব স্বামীৰ নাম : পদ্মনাথ পাব ঘৰ নং : 259 বয়স : 63 লিঙ্গ : মহিলা	JSP0005919 ফটো উপলব্ধ
586 নাম : খনেশ্বৰী পাৰ স্বামীৰ নাম : লক্ষীনাথ পাৰ ঘৰ নং : 259 বয়স : 35 লিঙ্গ : মহিলা	JSP1040751 ফটো উপলব্ধ	587 নাম : লক্ষীনাথ পাৰ পিতাৰ নাম : পদ্মনাথ পাৰ ঘৰ নং : 259 বয়স : 34 লিঙ্গ : পুৰুষ	JSP0005920 ফটো উপলব্ধ	588 নাম : ইকুৰাম পাৰ পিতাৰ নাম : জৰমেন পাৰ ঘৰ নং : 260 বয়স : 66 লিঙ্গ : পুৰুষ	JSP0005921 ফটো উপলব্ধ
589 নাম : মায়ৱতী পাৰ স্বামীৰ নাম : ইকুৰাম পাৰ ঘৰ নং : 260 বয়স : 61 লিঙ্গ : মহিলা	JSP0005922 ফটো উপলব্ধ	590 নাম : বিজু পাৰ পিতাৰ নাম : ইকুৰাম পাৰ ঘৰ নং : 260 বয়স : 40 লিঙ্গ : পুৰুষ	JSP0005923 ফটো উপলব্ধ	591 নাম : বীমা কাগয়ং স্বামীৰ নাম : বিজু পাৰ ঘৰ নং : 260 বয়স : 38 লিঙ্গ : মহিলা	RAE0164277 ফটো উপলব্ধ
592 নাম : যতিন পাৰ পিতাৰ নাম : ইকুৰাম পাৰ ঘৰ নং : 260 বয়স : 37 লিঙ্গ : পুৰুষ	JSP0005924 ফটো উপলব্ধ	593 নাম : পুষ্পলতা পাৰ স্বামীৰ নাম : বিকাশ পাৰ ঘৰ নং : 260 বয়স : 27 লিঙ্গ : মহিলা	JSP7272404 ফটো উপলব্ধ	594 নাম : বিকাশ পাৰ পিতাৰ নাম : ইকুৰাম পাৰ ঘৰ নং : 260 বয়স : 26 লিঙ্গ : পুৰুষ	JSP0389429 ফটো উপলব্ধ
595 নাম : গঙ্গাৰাম পাৰ পিতাৰ নাম : জৰমেন পাৰ ঘৰ নং : 261 বয়স : 69 লিঙ্গ : পুৰুষ	JSP0005925 ফটো উপলব্ধ	596 নাম : পাচন্তী পাৰ স্বামীৰ নাম : গঙ্গাৰাম পাৰ ঘৰ নং : 261 বয়স : 67 লিঙ্গ : মহিলা	JSP0005927 ফটো উপলব্ধ	597 নাম : নৱকান্ত পাৰ পিতাৰ নাম : গঙ্গাৰাম পাৰ ঘৰ নং : 261 বয়স : 41 লিঙ্গ : পুৰুষ	JSP0005928 ফটো উপলব্ধ
598 নাম : বনিতা পাৰ পিতাৰ নাম : গঙ্গাৰাম পাৰ ঘৰ নং : 261 বয়স : 38 লিঙ্গ : মহিলা	JSP0005929 ফটো উপলব্ধ	599 নাম : নলেশ চন্দ্ৰ পাৰ পিতাৰ নাম : গঙ্গাৰাম পাৰ ঘৰ নং : 261 বয়স : 36 লিঙ্গ : পুৰুষ	JSP0005930 ফটো উপলব্ধ	600 নাম : অল্পনা পাৰ পিতাৰ নাম : গঙ্গাৰাম পাৰ ঘৰ নং : 261 বয়স : 36 লিঙ্গ : মহিলা	JSP1038988 ফটো উপলব্ধ



601 নাম : জোনমোন পাৰ পিতাৰ নাম: গঙ্গাৰাম পাৰ ঘৰ নং : 261 বয়স : 34 লিঙ্গ : পুৰুষ	JSP0005931 ফটো উপলব্ধ	602 নাম : অমেম পাৰ স্বামীৰ নাম: নৱকান্ত পাৰ ঘৰ নং : 261 বয়স : 30 লিঙ্গ : মহিলা	JSP0117648 ফটো উপলব্ধ	603 নাম : টোলেশ্বৰী পাৰ পিতাৰ নাম: ৰামায়ন পাৰ ঘৰ নং : 262 বয়স : 39 লিঙ্গ : মহিলা	JSP0005933 ফটো উপলব্ধ
604 নাম : হেমচন্দ্ৰ পাৰ পিতাৰ নাম: ৰামায়ন পাৰ ঘৰ নং : 262 বয়স : 36 লিঙ্গ : পুৰুষ	JSP0005934 ফটো উপলব্ধ	605 নাম : নবীন পাৰ পিতাৰ নাম: ৰামায়ন পাৰ ঘৰ নং : 262 বয়স : 36 লিঙ্গ : পুৰুষ	JSP0005935 ফটো উপলব্ধ	606 নাম : কবিতা পাৰ স্বামীৰ নাম: নবীন পাৰ ঘৰ নং : 262 বয়স : 28 লিঙ্গ : মহিলা	JSP0117739 ফটো উপলব্ধ
607 নাম : কউৱা চাৰহ পিতাৰ নাম: উপেন চাৰহ ঘৰ নং : 263 বয়স : 26 লিঙ্গ : পুৰুষ	JSP0389866 ফটো উপলব্ধ	608 নাম : ববিতা প্ৰেণ্ড চাৰহ স্বামীৰ নাম: কউৱা চাৰহ ঘৰ নং : 263 বয়স : 24 লিঙ্গ : মহিলা	JSP7272552 ফটো উপলব্ধ	609 নাম : শুভনাথ চাৰহ পিতাৰ নাম: অবনী চাৰহ ঘৰ নং : 264 বয়স : 56 লিঙ্গ : পুৰুষ	JSP1039094 ফটো উপলব্ধ
610 নাম : মিন চাৰহ স্বামীৰ নাম: শুভনাথ চাৰহ ঘৰ নং : 264 বয়স : 53 লিঙ্গ : মহিলা	JSP0005937 ফটো উপলব্ধ	611 নাম : বনমিতা চাৰহ পিতাৰ নাম: উপনাথ চাৰহ ঘৰ নং : 268 বয়স : 27 লিঙ্গ : মহিলা	JSP7272628 ফটো উপলব্ধ	612 নাম : মিনম চাৰহ পিতাৰ নাম: উপনাথ চাৰহ ঘৰ নং : 268 বয়স : 25 লিঙ্গ : পুৰুষ	JSP7272651 ফটো উপলব্ধ
613 নাম : উমেশ চাৰহ পিতাৰ নাম: অবনী চাৰহ ঘৰ নং : 265 বয়স : 52 লিঙ্গ : পুৰুষ	JSP0005938 ফটো উপলব্ধ	614 নাম : প্ৰেমলতা চাৰহ স্বামীৰ নাম: উমেশ চাৰহ ঘৰ নং : 265 বয়স : 50 লিঙ্গ : মহিলা	JSP0005939 ফটো উপলব্ধ	615 নাম : ৰাজেশ চাৰহ পিতাৰ নাম: উমেশ চাৰহ ঘৰ নং : 265 বয়স : 24 লিঙ্গ : পুৰুষ	JSP7270903 ফটো উপলব্ধ
616 নাম : উৰ্মিলা পেণ্ড চাৰহ স্বামীৰ নাম: ৰাজেশ চাৰহ ঘৰ নং : 265 বয়স : 24 লিঙ্গ : মহিলা	JSP1077577 ফটো উপলব্ধ	617 নাম : অবনী চাৰহ পিতাৰ নাম: তাবালং চাৰহ ঘৰ নং : 266 বয়স : 87 লিঙ্গ : পুৰুষ	JSP0005940 ফটো উপলব্ধ	618 নাম : পদ্মাৱতী চাৰহ স্বামীৰ নাম: অবনী চাৰহ ঘৰ নং : 266 বয়স : 85 লিঙ্গ : মহিলা	JSP0005941 ফটো উপলব্ধ
619 নাম : ৰাজু চাৰহ পিতাৰ নাম: অবনী চাৰহ ঘৰ নং : 266 বয়স : 49 লিঙ্গ : পুৰুষ	JSP1039152 ফটো উপলব্ধ	620 নাম : তুলেশ্বৰী চাৰহ স্বামীৰ নাম: ৰাজু চাৰহ ঘৰ নং : 266 বয়স : 47 লিঙ্গ : মহিলা	JSP0005942 ফটো উপলব্ধ	621 নাম : অৰ্চনা চাৰহ পিতাৰ নাম: অবনী চাৰহ ঘৰ নং : 266 বয়স : 45 লিঙ্গ : মহিলা	JSP0005943 ফটো উপলব্ধ
622 নাম : হৰিনাথ চাৰহ পিতাৰ নাম: অবনী চাৰহ ঘৰ নং : 266 বয়স : 43 লিঙ্গ : পুৰুষ	JSP0005944 ফটো উপলব্ধ	623 নাম : দীপালী চাৰহ স্বামীৰ নাম: হৰিনাথ চাৰহ ঘৰ নং : 266 বয়স : 36 লিঙ্গ : মহিলা	JSP1040499 ফটো উপলব্ধ	624 নাম : ৰাজু চাৰহ পিতাৰ নাম: ৰাজু চাৰহ ঘৰ নং : 266 বয়স : 25 লিঙ্গ : পুৰুষ	JSP7270911 ফটো উপলব্ধ
625 নাম : ৰবিন চাৰহ পিতাৰ নাম: ৰাজু চাৰহ ঘৰ নং : 266 বয়স : 22 লিঙ্গ : পুৰুষ	RAE0033571 ফটো উপলব্ধ	626 নাম : ইৰেদৈ পেণ্ড চাৰহ স্বামীৰ নাম: ৰাজু চাৰহ ঘৰ নং : 266 বয়স : 22 লিঙ্গ : মহিলা	RAE0063370 ফটো উপলব্ধ	627 নাম : দিলীপ টায়ে পিতাৰ নাম: জয়নাথ টায়ে ঘৰ নং : 268 বয়স : 57 লিঙ্গ : পুৰুষ	JSP0005945 ফটো উপলব্ধ
628 নাম : নিভাৰানী টায়ে স্বামীৰ নাম: দিলীপ টায়ে ঘৰ নং : 268 বয়স : 55 লিঙ্গ : মহিলা	JSP1039209 ফটো উপলব্ধ	629 নাম : চানচিটা টায়ে পিতাৰ নাম: দিপালী টায়ে ঘৰ নং : 268 বয়স : 25 লিঙ্গ : মহিলা	JSP7272479 ফটো উপলব্ধ	630 নাম : পাৰ্চতী টায়ে স্বামীৰ নাম: দনকান্ত টায়ে ঘৰ নং : 269 বয়স : 69 লিঙ্গ : মহিলা	JSP0005947 ফটো উপলব্ধ



631 নাম : ইন্দ্ৰেশ্বৰ টায়ে পিতাৰ নাম: জয়নাথ টায়ে ঘৰ নং : 269 বয়স : 67 লিঙ্গ : পুৰুষ	JSP0005948 ফটো উপলব্ধ	632 নাম : অশৌল্যা টায়ে স্বামীৰ নাম: ইন্দ্ৰেশ্বৰ টায়ে ঘৰ নং : 269 বয়স : 65 লিঙ্গ : মহিলা	JSP0005949 ফটো উপলব্ধ	633 নাম : মুন্নাধৰ টায়ে পিতাৰ নাম: ইন্দ্ৰেশ্বৰ টায়ে ঘৰ নং : 269 বয়স : 43 লিঙ্গ : পুৰুষ	JSP0005950 ফটো উপলব্ধ
634 নাম : পুষ্পাঞ্জলী টায়ে স্বামীৰ নাম: মুন্নাধৰ টায়ে ঘৰ নং : 269 বয়স : 39 লিঙ্গ : মহিলা	JSP0005951 ফটো উপলব্ধ	635 নাম : ভাস্কৰ টায়ে পিতাৰ নাম: দুৰ্গাকান্ত টায়ে ঘৰ নং : 269 বয়স : 29 লিঙ্গ : পুৰুষ	JSP3183140 ফটো উপলব্ধ	636 নাম : অনিলিতা পায়োং টায়ে স্বামীৰ নাম: ভাস্কৰ টায়ে ঘৰ নং : 269 বয়স : 29 লিঙ্গ : মহিলা	JSP1207281 ফটো উপলব্ধ
637 নাম : মুকলন্তী টায়ে স্বামীৰ নাম: ভোলানাথ টায়ে ঘৰ নং : 270 বয়স : 91 লিঙ্গ : মহিলা	JSP1039298 ফটো উপলব্ধ	638 নাম : জয়কুমাৰ টায়ে পিতাৰ নাম: ভোলানাথ টায়ে ঘৰ নং : 270 বয়স : 48 লিঙ্গ : পুৰুষ	JSP0005952 ফটো উপলব্ধ	639 নাম : জীতা টায়ে স্বামীৰ নাম: জয়কুমাৰ টায়ে ঘৰ নং : 270 বয়স : 40 লিঙ্গ : মহিলা	JSP0005953 ফটো উপলব্ধ
640 নাম : জিলী টায়ে পিতাৰ নাম: জয় কুমাৰ টায়ে ঘৰ নং : 290 বয়স : 19 লিঙ্গ : মহিলা	RAE0210021 ফটো উপলব্ধ	641 নাম : অতুল দলে পিতাৰ নাম: কুলাধৰ দলে ঘৰ নং : 273 বয়স : 41 লিঙ্গ : পুৰুষ	JSP0005958 ফটো উপলব্ধ	642 নাম : বেবিজা দলে স্বামীৰ নাম: অতুল দলে ঘৰ নং : 273 বয়স : 36 লিঙ্গ : মহিলা	JSP0005960 ফটো উপলব্ধ
643 নাম : বেৰতী দলে স্বামীৰ নাম: ৰপন দলে ঘৰ নং : 274 বয়স : 73 লিঙ্গ : মহিলা	JSP1039403 ফটো উপলব্ধ	644 নাম : চিৰঞ্জীত দলে পিতাৰ নাম: ৰপন দলে ঘৰ নং : 274 বয়স : 46 লিঙ্গ : পুৰুষ	JSP1039414 ফটো উপলব্ধ	645 নাম : অৰনিমা দলে স্বামীৰ নাম: চিৰঞ্জীত দলে ঘৰ নং : 274 বয়স : 43 লিঙ্গ : মহিলা	JSP0005962 ফটো উপলব্ধ
646 নাম : চিত্ৰজীত দলে পিতাৰ নাম: ৰপন দলে ঘৰ নং : 274 বয়স : 35 লিঙ্গ : পুৰুষ	JSP0005963 ফটো উপলব্ধ	647 নাম : পুনম পোণ্ড দলে স্বামীৰ নাম: চিত্ৰজীত দলে ঘৰ নং : 298 বয়স : 32 লিঙ্গ : মহিলা	JSP7272529 ফটো উপলব্ধ	648 নাম : খগেশ্বৰ দলে পিতাৰ নাম: বাপুং দলে ঘৰ নং : 275 বয়স : 81 লিঙ্গ : পুৰুষ	JSP0005964 ফটো উপলব্ধ
649 নাম : শকুন্তলা দলে স্বামীৰ নাম: খগেশ্বৰ দলে ঘৰ নং : 275 বয়স : 79 লিঙ্গ : মহিলা	JSP0005965 ফটো উপলব্ধ	650 নাম : কিৰন দলে পিতাৰ নাম: খগেশ্বৰ দলে ঘৰ নং : 275 বয়স : 51 লিঙ্গ : পুৰুষ	JSP0005966 ফটো উপলব্ধ	S 651 নাম : সুনীতা দলে পিতাৰ নাম: খগেশ্বৰ দলে ঘৰ নং : 275 বয়স : 49 লিঙ্গ : মহিলা	JSP1039469 ফটো উপলব্ধ
652 নাম : পল্লবী দলে স্বামীৰ নাম: কিৰন দলে ঘৰ নং : 275 বয়স : 47 লিঙ্গ : মহিলা	JSP0005968 ফটো উপলব্ধ	653 নাম : তুহিনা দলে পিতাৰ নাম: খগেশ্বৰ দলে ঘৰ নং : 275 বয়স : 46 লিঙ্গ : মহিলা	JSP0005969 ফটো উপলব্ধ	S 654 নাম : ঋতুৰাজ দলে পিতাৰ নাম: খগেশ্বৰ দলে ঘৰ নং : 275 বয়স : 40 লিঙ্গ : পুৰুষ	JSP0005970 ফটো উপলব্ধ
655 নাম : প্ৰজ্ঞান দলে পিতাৰ নাম: কিৰন দলে ঘৰ নং : 275 বয়স : 20 লিঙ্গ : পুৰুষ	RAE0035634 ফটো উপলব্ধ	656 নাম : ভদ্ৰকান্ত পাৰ পিতাৰ নাম: ঘনাই পাৰ ঘৰ নং : 276 বয়স : 49 লিঙ্গ : পুৰুষ	JSP0005971 ফটো উপলব্ধ	657 নাম : ৰুস্মা পাৰ স্বামীৰ নাম: ভদ্ৰকান্ত পাৰ ঘৰ নং : 276 বয়স : 47 লিঙ্গ : মহিলা	JSP0005972 ফটো উপলব্ধ
658 নাম : জিনি পাৰ পিতাৰ নাম: ভদ্ৰ পাৰ ঘৰ নং : 296 বয়স : 25 লিঙ্গ : মহিলা	JSP0597864 ফটো উপলব্ধ	659 নাম : চুমন পাৰ পিতাৰ নাম: ভদ্ৰ পাৰ ঘৰ নং : 276 বয়স : 20 লিঙ্গ : মহিলা	RAE0160002 ফটো উপলব্ধ	660 নাম : জয়ৰাম পাৰ পিতাৰ নাম: ঘনাই পাৰ ঘৰ নং : 277 বয়স : 55 লিঙ্গ : পুৰুষ	JSP1039527 ফটো উপলব্ধ



<p>S 661 JSP0005973</p> <p>নাম : দল বাহাদুৰ থাপা পিতাৰ নাম: বাহাদুৰ থাপা ঘৰ নং : 277 বয়স : 52 লিঙ্গ : পুৰুষ</p> <p>ফটো উপলব্ধ</p>	<p>662 JSP1039538</p> <p>নাম : শূৰনী পাৰ স্বামীৰ নাম: জয়ৰাম পাৰ ঘৰ নং : 277 বয়স : 51 লিঙ্গ : মহিলা</p> <p>ফটো উপলব্ধ</p>	<p>663 JSP0005974</p> <p>নাম : অৰ্চনা পাৰ পেণ্ডু পিতাৰ নাম: ঘনাই পেণ্ডু ঘৰ নং : 277 বয়স : 45 লিঙ্গ : মহিলা</p> <p>ফটো উপলব্ধ</p>
<p>664 JSP0005975</p> <p>নাম : কনিকা পাৰ পিতাৰ নাম: জয়ৰাম পাৰ ঘৰ নং : 277 বয়স : 32 লিঙ্গ : মহিলা</p> <p>ফটো উপলব্ধ</p>	<p>S 665 JSP0393736</p> <p>নাম : জ্যোতিমা পাৰ পিতাৰ নাম: জয়ৰাম পাৰ ঘৰ নং : 277 বয়স : 26 লিঙ্গ : মহিলা</p> <p>ফটো উপলব্ধ</p>	<p>666 RAE0066258</p> <p>নাম : নিহাল পাৰ পিতাৰ নাম: জয়ৰাম পাৰ ঘৰ নং : 277 বয়স : 21 লিঙ্গ : পুৰুষ</p> <p>ফটো উপলব্ধ</p>
<p>667 JSP0005976</p> <p>নাম : সোহন গোৱালা পিতাৰ নাম: ৰামচন্দ্ৰ গোৱালা ঘৰ নং : 278 বয়স : 50 লিঙ্গ : পুৰুষ</p> <p>ফটো উপলব্ধ</p>	<p>668 JSP0005977</p> <p>নাম : উমপ্ৰকাশ গোৱালা পিতাৰ নাম: ৰামচন্দ্ৰ গোৱালা ঘৰ নং : 278 বয়স : 49 লিঙ্গ : পুৰুষ</p> <p>ফটো উপলব্ধ</p>	<p>669 JSP0005978</p> <p>নাম : ৰাজেন্দ্ৰ গোৱালা পিতাৰ নাম: ৰামচন্দ্ৰ গোৱালা ঘৰ নং : 278 বয়স : 48 লিঙ্গ : পুৰুষ</p> <p>ফটো উপলব্ধ</p>
<p>670 JSP0005979</p> <p>নাম : আৰতি গোৱালা পিতাৰ নাম: ৰামচন্দ্ৰ গোৱালা ঘৰ নং : 278 বয়স : 45 লিঙ্গ : মহিলা</p> <p>ফটো উপলব্ধ</p>	<p>E 671 JSP0005980</p> <p>নাম : লাৰণ্য গোৱালা স্বামীৰ নাম: ৰাজেন্দ্ৰ গোৱালা ঘৰ নং : 278 বয়স : 41 লিঙ্গ : মহিলা</p> <p>ফটো উপলব্ধ</p>	<p>E 672 JSP0005981</p> <p>নাম : কৃষ্ণ গোৱালা পিতাৰ নাম: ৰামচন্দ্ৰ গোৱালা ঘৰ নং : 278 বয়স : 36 লিঙ্গ : পুৰুষ</p> <p>ফটো উপলব্ধ</p>
<p>673 JSP0005982</p> <p>নাম : পমিলা গোৱালা পিতাৰ নাম: ৰামচন্দ্ৰ গোৱালা ঘৰ নং : 278 বয়স : 34 লিঙ্গ : মহিলা</p> <p>ফটো উপলব্ধ</p>	<p>674 JSP0005983</p> <p>নাম : ৰাজেশ গোৱালা পিতাৰ নাম: উমপ্ৰকাশ গোৱালা ঘৰ নং : 278 বয়স : 33 লিঙ্গ : পুৰুষ</p> <p>ফটো উপলব্ধ</p>	<p>675 JSP7272503</p> <p>নাম : মনিকা গোৱালা স্বামীৰ নাম: ৰাজেন্দ্ৰ গোৱালা ঘৰ নং : 298 বয়স : 32 লিঙ্গ : মহিলা</p> <p>ফটো উপলব্ধ</p>
<p>676 JSP0319012</p> <p>নাম : মঞ্জু গোৱালা স্বামীৰ নাম: ৰাজেশ গোৱালা ঘৰ নং : 298 বয়স : 29 লিঙ্গ : মহিলা</p> <p>ফটো উপলব্ধ</p>	<p>677 JSP7272180</p> <p>নাম : ৰমেশ গোৱালা পিতাৰ নাম: উম প্ৰকাশ গোৱালা ঘৰ নং : 298 বয়স : 27 লিঙ্গ : পুৰুষ</p> <p>ফটো উপলব্ধ</p>	<p>678 RAE0213827</p> <p>নাম : সংখাৰ গোৱালা পিতাৰ নাম: সোহন গোৱালা ঘৰ নং : 278 বয়স : 26 লিঙ্গ : পুৰুষ</p> <p>ফটো উপলব্ধ</p>
<p># 679 JSP1071448</p> <p>নাম : চাঞ্জা লোহাৰ গোৱালা স্বামীৰ নাম: ৰমেশ গোৱালা ঘৰ নং : 298 বয়স : 24 লিঙ্গ : মহিলা</p> <p>ফটো উপলব্ধ</p>	<p>680 RAE0213843</p> <p>নাম : অনিতা গোৱালা পিতাৰ নাম: সোহন গোৱালা ঘৰ নং : 278 বয়স : 24 লিঙ্গ : মহিলা</p> <p>ফটো উপলব্ধ</p>	<p>681 RAE0213777</p> <p>নাম : ভূগী গোৱালা পিতাৰ নাম: সোহন গোৱালা ঘৰ নং : 278 বয়স : 20 লিঙ্গ : মহিলা</p> <p>ফটো উপলব্ধ</p>
<p>682 JSP1039674</p> <p>নাম : জগত কৰ্মকাৰ পিতাৰ নাম: দেবেন কৰ্মকাৰ ঘৰ নং : 279 বয়স : 49 লিঙ্গ : পুৰুষ</p> <p>ফটো উপলব্ধ</p>	<p>683 JSP0005984</p> <p>নাম : হীৰামনি কৰ্মকাৰ স্বামীৰ নাম: জগত কৰ্মকাৰ ঘৰ নং : 279 বয়স : 48 লিঙ্গ : মহিলা</p> <p>ফটো উপলব্ধ</p>	<p>684 JSP0005985</p> <p>নাম : বাংৰু কৰ্মকাৰ পিতাৰ নাম: দেবেন কৰ্মকাৰ ঘৰ নং : 279 বয়স : 47 লিঙ্গ : পুৰুষ</p> <p>ফটো উপলব্ধ</p>
<p>E 685 JSP1039663</p> <p>নাম : বিজয় কৰ্মকাৰ পিতাৰ নাম: জগত কৰ্মকাৰ ঘৰ নং : 279 বয়স : 34 লিঙ্গ : পুৰুষ</p> <p>ফটো উপলব্ধ</p>	<p>686 RAE0222844</p> <p>নাম : অজয় কৰ্মকাৰ পিতাৰ নাম: জগত কৰ্মকাৰ ঘৰ নং : 279 বয়স : 31 লিঙ্গ : পুৰুষ</p> <p>ফটো উপলব্ধ</p>	<p>687 JSP1084227</p> <p>নাম : সঞ্জয় কৰ্মকাৰ পিতাৰ নাম: জগত কৰ্মকাৰ ঘৰ নং : 299 বয়স : 23 লিঙ্গ : পুৰুষ</p> <p>ফটো উপলব্ধ</p>
<p>688 RAE0112912</p> <p>নাম : আৰতি কৰ্মকাৰ স্বামীৰ নাম: সঞ্জয় কৰ্মকাৰ ঘৰ নং : 279 বয়স : 22 লিঙ্গ : মহিলা</p> <p>ফটো উপলব্ধ</p>	<p>689 JSP0005986</p> <p>নাম : মণি প্ৰভা পায়েং স্বামীৰ নাম: মুকুন্দ পায়েং ঘৰ নং : 281 বয়স : 50 লিঙ্গ : মহিলা</p> <p>ফটো উপলব্ধ</p>	<p>690 JSP0005987</p> <p>নাম : ৰাহুল পায়েং পিতাৰ নাম: মনিপ্ৰভা পায়েং ঘৰ নং : 281 বয়স : 29 লিঙ্গ : পুৰুষ</p> <p>ফটো উপলব্ধ</p>



691 নাম : বাতুল পায়েং পিতাৰ নাম: মুকুন্দ পায়েং ঘৰ নং : ২৮১ বয়স : 27 লিঙ্গ : পুৰুষ	JSP0397505 ফটো উপলব্ধ	692 নাম : পংকজ পায়েং পিতাৰ নাম: মুকুন্দ পায়েং ঘৰ নং : ২৮১ বয়স : 26 লিঙ্গ : পুৰুষ	JSP0601146 ফটো উপলব্ধ	693 নাম : পিলিপ তামাং পিতাৰ নাম: সোম বাহাদুৰ তামাং ঘৰ নং : ২৮২ বয়স : 33 লিঙ্গ : পুৰুষ	JSP7272669 ফটো উপলব্ধ
694 নাম : প্ৰনিতা পেগু পিতাৰ নাম: নৰেন পেগু ঘৰ নং : ২৮২ বয়স : 32 লিঙ্গ : মহিলা	JSP7272693 ফটো উপলব্ধ	695 নাম : তিজৌৰী পাৰ স্বামীৰ নাম: গনেশ পাৰ ঘৰ নং : 283 বয়স : 78 লিঙ্গ : মহিলা	JSP0005988 ফটো উপলব্ধ	S 696 নাম : দিপালী পাৰ পিতাৰ নাম: গনেশ পাৰ ঘৰ নং : 283 বয়স : 47 লিঙ্গ : মহিলা	JSP0005989 ফটো উপলব্ধ
697 নাম : প্ৰদীপ পাৰ পিতাৰ নাম: গনেশ পাৰ ঘৰ নং : 283 বয়স : 45 লিঙ্গ : পুৰুষ	JSP0005990 ফটো উপলব্ধ	S 698 নাম : প্ৰকাশ পাৰ পিতাৰ নাম: গনেশ পাৰ ঘৰ নং : 283 বয়স : 43 লিঙ্গ : পুৰুষ	JSP0005991 ফটো উপলব্ধ	699 নাম : বিজমনি পাৰ স্বামীৰ নাম: প্ৰদীপ পাৰ ঘৰ নং : 283 বয়স : 38 লিঙ্গ : মহিলা	JSP0005992 ফটো উপলব্ধ
700 নাম : চন্দনা পাৰ স্বামীৰ নাম: প্ৰকাশ পাৰ ঘৰ নং : ২৮৩ বয়স : 30 লিঙ্গ : মহিলা	JSP0397737 ফটো উপলব্ধ	701 নাম : জিতেন পাৰ পিতাৰ নাম: গনো পাৰ ঘৰ নং : 284 বয়স : 53 লিঙ্গ : পুৰুষ	JSP0005996 ফটো উপলব্ধ	702 নাম : পুষ্পলতা পাৰ স্বামীৰ নাম: জিতেন পাৰ ঘৰ নং : 284 বয়স : 51 লিঙ্গ : মহিলা	JSP0005997 ফটো উপলব্ধ
703 নাম : বীজুবানী পেগু পাৰ স্বামীৰ নাম: প্ৰনাম পাৰ ঘৰ নং : ২৮৪ বয়স : 27 লিঙ্গ : মহিলা	JSP1071372 ফটো উপলব্ধ	704 নাম : তেজমী পাৰ পিতাৰ নাম: জিতেন পাৰ ঘৰ নং : ২৮৪ বয়স : 27 লিঙ্গ : মহিলা	JSP0597733 ফটো উপলব্ধ	705 নাম : বৃনিক পাৰ পিতাৰ নাম: জিতেন পাৰ ঘৰ নং : ২৮৪ বয়স : 22 লিঙ্গ : পুৰুষ	JSP1207208 ফটো উপলব্ধ
706 নাম : ভূপেন পাৰ পিতাৰ নাম: গনেশ পাৰ ঘৰ নং : 285 বয়স : 57 লিঙ্গ : পুৰুষ	JSP0005998 ফটো উপলব্ধ	707 নাম : প্ৰমোদ পাৰ পিতাৰ নাম: গনেশ পাৰ ঘৰ নং : 285 বয়স : 53 লিঙ্গ : পুৰুষ	JSP0005999 ফটো উপলব্ধ	708 নাম : মীনাকুমাৰী পাৰ স্বামীৰ নাম: ভূপেন পাৰ ঘৰ নং : 285 বয়স : 51 লিঙ্গ : মহিলা	JSP0006000 ফটো উপলব্ধ
709 নাম : নিজৰা পাৰ স্বামীৰ নাম: প্ৰমোদ পাৰ ঘৰ নং : 285 বয়স : 35 লিঙ্গ : মহিলা	JSP0006001 ফটো উপলব্ধ	710 নাম : ডিম্পী পাৰ পিতাৰ নাম: ভূপেন পাৰ ঘৰ নং : 285 বয়স : 20 লিঙ্গ : মহিলা	RAE0071480 ফটো উপলব্ধ	711 নাম : মঞ্জলা পাৰ স্বামীৰ নাম: ভাগ্যধৰ পাৰ ঘৰ নং : 286 বয়স : 57 লিঙ্গ : মহিলা	JSP0006003 ফটো উপলব্ধ
712 নাম : স্বপ্নম পাৰ পিতাৰ নাম: ভাগ্যধৰ পাৰ ঘৰ নং : ২৮৬ বয়স : 25 লিঙ্গ : মহিলা	JSP0600007 ফটো উপলব্ধ	713 নাম : কৃষ্টি পাৰ পিতাৰ নাম: ভাগ্যধৰ পাৰ ঘৰ নং : ২৮৬ বয়স : 24 লিঙ্গ : মহিলা	JSP7271018 ফটো উপলব্ধ	714 নাম : সাহিল পাৰ পিতাৰ নাম: ভাগ্যধৰ পাৰ ঘৰ নং : 286 বয়স : 21 লিঙ্গ : পুৰুষ	RAE0073619 ফটো উপলব্ধ
715 নাম : ধন্যদা দলে স্বামীৰ নাম: বিদেশৰ পাৰ ঘৰ নং : 287 বয়স : 75 লিঙ্গ : মহিলা	JSP0006005 ফটো উপলব্ধ	716 নাম : কেনেডি পাৰ পিতাৰ নাম: বিদেশৰ পাৰ ঘৰ নং : 287 বয়স : 49 লিঙ্গ : পুৰুষ	JSP0006006 ফটো উপলব্ধ	717 নাম : চৈইফ পাৰ পিতাৰ নাম: বিদেশৰ পাৰ ঘৰ নং : 287 বয়স : 45 লিঙ্গ : পুৰুষ	JSP0006008 ফটো উপলব্ধ
718 নাম : মধুশিতা দলে পাৰ স্বামীৰ নাম: চৈইফ পাৰ ঘৰ নং : 287 বয়স : 37 লিঙ্গ : মহিলা	JSP0006009 ফটো উপলব্ধ	719 নাম : ডাঃ কিশোৰ কুমাৰ কামান পিতাৰ নাম: ভবেন চন্দ্ৰ কামান ঘৰ নং : 290 বয়স : 63 লিঙ্গ : পুৰুষ	JSP0006010 ফটো উপলব্ধ	720 নাম : মীনা দলে কামান স্বামীৰ নাম: ডাঃ কিশোৰ কুমাৰ কামান ঘৰ নং : 290 বয়স : 61 লিঙ্গ : মহিলা	JSP0006011 ফটো উপলব্ধ



721	JSP0006012	নাম : ডেনিছ আগাম কামান পিতাৰ নাম: ডাঃ কিশোৰ কুমাৰ কামান ঘৰ নং : 290 বয়স : 33 লিঙ্গ : পুৰুষ	ফটো উপলব্ধ	722	JSP3183162	নাম : জৰি কামান পিতাৰ নাম: ডাঃ কিশোৰ কুমাৰ কামান ঘৰ নং : 290 বয়স : 30 লিঙ্গ : মহিলা	ফটো উপলব্ধ	723	JSP0006013	নাম : অযোধ্যা কুমাং পিতাৰ নাম: গান্ধীৰাম কুমাং ঘৰ নং : 291 বয়স : 60 লিঙ্গ : মহিলা	ফটো উপলব্ধ
724	JSP0006014	নাম : মলিন্দ্র পাৰ পিতাৰ নাম: ঘনকান্ত পাৰ ঘৰ নং : 293 বয়স : 61 লিঙ্গ : পুৰুষ	ফটো উপলব্ধ	725	JSP0006016	নাম : দিপীকা দুলে পাৰ স্বামীৰ নাম: মলিন্দ্র পাৰ ঘৰ নং : 293 বয়স : 44 লিঙ্গ : মহিলা	ফটো উপলব্ধ	726	JSP0006017	নাম : পাপুলি পাৰ পিতাৰ নাম: মলিন্দ্র পাৰ ঘৰ নং : 293 বয়স : 30 লিঙ্গ : মহিলা	ফটো উপলব্ধ
727	JSP0006018	নাম : পূজা পাৰ পিতাৰ নাম: মলিন্দ্র পাৰ ঘৰ নং : 293 বয়স : 29 লিঙ্গ : মহিলা	ফটো উপলব্ধ	728	JSP0006019	নাম : নেওতী সোনোৱাল স্বামীৰ নাম: পলিত সোনোৱাল ঘৰ নং : 294 বয়স : 65 লিঙ্গ : মহিলা	ফটো উপলব্ধ	729	JSP0319350	নাম : চুনচুনি সোনোৱাল পিতাৰ নাম: পলিত সোনোৱাল ঘৰ নং : 298 বয়স : 27 লিঙ্গ : মহিলা	ফটো উপলব্ধ
730	JSP7272610	নাম : জাননি মাৰ্দি স্বামীৰ নাম: চেক্কেল মাৰ্দি ঘৰ নং : 299 বয়স : 62 লিঙ্গ : মহিলা	ফটো উপলব্ধ	731	JSP7272289	নাম : চেক্কেল মাৰ্দি পিতাৰ নাম: চম মাৰ্দি ঘৰ নং : 299 বয়স : 45 লিঙ্গ : পুৰুষ	ফটো উপলব্ধ	732	JSP0006020	নাম : বানেশ্বৰ ৰাভা পিতাৰ নাম: দয়োধন ৰাভা ঘৰ নং : 298 বয়স : 55 লিঙ্গ : পুৰুষ	ফটো উপলব্ধ
733	JSP0006021	নাম : ফুলেশ্বৰী ৰাভা স্বামীৰ নাম: বানেশ্বৰ ৰাভা ঘৰ নং : 298 বয়স : 49 লিঙ্গ : মহিলা	ফটো উপলব্ধ	734	JSP0006022	নাম : ফুগিৰাজ ৰাভা পিতাৰ নাম: বানেশ্বৰ ৰাভা ঘৰ নং : 298 বয়স : 36 লিঙ্গ : পুৰুষ	ফটো উপলব্ধ	735	JSP0006023	নাম : ৰবিনা ৰাভা পিতাৰ নাম: বানেশ্বৰ ৰাভা ঘৰ নং : 298 বয়স : 33 লিঙ্গ : মহিলা	ফটো উপলব্ধ
736	JSP0006024	নাম : মালতি ৰাভা পিতাৰ নাম: বানেশ্বৰ ৰাভা ঘৰ নং : 298 বয়স : 31 লিঙ্গ : মহিলা	ফটো উপলব্ধ	E 737	JSP0006025	নাম : ৰামবাহাদুৰ থাপা পিতাৰ নাম: কালিৰাহাদুৰ থাপা ঘৰ নং : 299 বয়স : 66 লিঙ্গ : পুৰুষ	ফটো উপলব্ধ	738	JSP0006026	নাম : হৰিমায়া থাপা স্বামীৰ নাম: ৰামবাহাদুৰ থাপা ঘৰ নং : 299 বয়স : 63 লিঙ্গ : মহিলা	ফটো উপলব্ধ
S 739	JSP0006027	নাম : বাবুলাল বসুমতাৰী পিতাৰ নাম: ৰবীৰাম বসুমতাৰী ঘৰ নং : 299 বয়স : 49 লিঙ্গ : পুৰুষ	ফটো উপলব্ধ	S 740	JSP0006028	নাম : অঞ্জনা বসুমতাৰী স্বামীৰ নাম: বাবুলাল বসুমতাৰী ঘৰ নং : 299 বয়স : 45 লিঙ্গ : মহিলা	ফটো উপলব্ধ	S 741	JSP0006029	নাম : তিকামায়া থাপা পিতাৰ নাম: দুৰ্গা বাহাদুৰ থাপা ঘৰ নং : 299 বয়স : 42 লিঙ্গ : মহিলা	ফটো উপলব্ধ
742	JSP0006030	নাম : ছত্ৰ বাহাদুৰ থাপা পিতাৰ নাম: ৰামবাহাদুৰ থাপা ঘৰ নং : 299 বয়স : 41 লিঙ্গ : পুৰুষ	ফটো উপলব্ধ	S 743	JSP0006031	নাম : চামেলী থাপা পিতাৰ নাম: ৰাম বাহাদুৰ থাপা ঘৰ নং : 299 বয়স : 39 লিঙ্গ : মহিলা	ফটো উপলব্ধ	S 744	JSP0006032	নাম : কমলা থাপা পিতাৰ নাম: ৰাম বাহাদুৰ থাপা ঘৰ নং : 299 বয়স : 37 লিঙ্গ : পুৰুষ	ফটো উপলব্ধ
745	JSP7272214	নাম : পাকন বসুমতাৰী পিতাৰ নাম: বাবুলাল বসুমতাৰী ঘৰ নং : 299 বয়স : 31 লিঙ্গ : পুৰুষ	ফটো উপলব্ধ	S 746	JSP0598144	নাম : যোগেন্দ্ৰ বসুমতাৰী পিতাৰ নাম: বাবুলাল বসুমতাৰী ঘৰ নং : 299 বয়স : 25 লিঙ্গ : পুৰুষ	ফটো উপলব্ধ	S 747	JSP1207216	নাম : সঞ্জয় বসুমতাৰী পিতাৰ নাম: বাবুলাল বসুমতাৰী ঘৰ নং : 299 বয়স : 23 লিঙ্গ : পুৰুষ	ফটো উপলব্ধ
748	JSP1040115	নাম : ৰজেন্দ্ৰ হাজং পিতাৰ নাম: কেপ্ত হাজং ঘৰ নং : 300 বয়স : 61 লিঙ্গ : পুৰুষ	ফটো উপলব্ধ	E 749	JSP0006033	নাম : অলকা হাজং স্বামীৰ নাম: ৰজেন্দ্ৰ হাজং ঘৰ নং : 300 বয়স : 59 লিঙ্গ : মহিলা	ফটো উপলব্ধ	750	JSP0006034	নাম : বুলবুলি হাজং পিতাৰ নাম: ৰাজেন্দ্ৰ হাজং ঘৰ নং : 300 বয়স : 53 লিঙ্গ : মহিলা	ফটো উপলব্ধ



751 নাম : মজিন্দ হাজং পিতাৰ নাম: বাৰ্জেন্দ হাজং ঘৰ নং : 300 বয়স : 28 লিঙ্গ : পুৰুষ	JSP0006035 ফটো উপলব্ধ	752 নাম : বৃদিলা হাজং পিতাৰ নাম: বাৰ্জেন্দ হাজং ঘৰ নং : 300 বয়স : 26 লিঙ্গ : মহিলা	JSP7271067 ফটো উপলব্ধ	753 নাম : চুচিলা হাজং পিতাৰ নাম: বাৰ্জেন্দ হাজং ঘৰ নং : 300 বয়স : 25 লিঙ্গ : মহিলা	JSP7272586 ফটো উপলব্ধ
754 নাম : ববীন্দ হাজং পিতাৰ নাম: নাদিয়া হাজং ঘৰ নং : 302 বয়স : 79 লিঙ্গ : পুৰুষ	JSP0006036 ফটো উপলব্ধ	755 নাম : দিপেন্দ হাজং পিতাৰ নাম: ববীন্দ হাজং ঘৰ নং : 302 বয়স : 36 লিঙ্গ : পুৰুষ	JSP0006038 ফটো উপলব্ধ	756 নাম : ললিতা হাজং স্বামীৰ নাম: দীপেন হাজং ঘৰ নং : 302 বয়স : 27 লিঙ্গ : মহিলা	JSP7272578 ফটো উপলব্ধ
757 নাম : বিজয় চিত্তে পিতাৰ নাম: কমলেশ্বৰ চিত্তে ঘৰ নং : 316 বয়স : 46 লিঙ্গ : পুৰুষ	JSP0006040 ফটো উপলব্ধ	758 নাম : যাকশী চিত্তে স্বামীৰ নাম: বিজয় চিত্তে ঘৰ নং : 316 বয়স : 38 লিঙ্গ : মহিলা	JSP1040262 ফটো উপলব্ধ	759 নাম : প্ৰনৱ পেগু পিতাৰ নাম: ককল পেগু ঘৰ নং : 317 বয়স : 33 লিঙ্গ : পুৰুষ	JSP0006041 ফটো উপলব্ধ
760 নাম : জিনা পেগু স্বামীৰ নাম: প্ৰনৱ পেগু ঘৰ নং : 317 বয়স : 31 লিঙ্গ : মহিলা	JSP0006042 ফটো উপলব্ধ	761 নাম : নলিনি পাংগিং স্বামীৰ নাম: কাধিৰাম পাংগিং ঘৰ নং : 318 বয়স : 61 লিঙ্গ : মহিলা	JSP0006043 ফটো উপলব্ধ	S2 762 নাম : জিন্তি পাংগিং পিতাৰ নাম: কাধিৰাম পাংগিং ঘৰ নং : 318 বয়স : 35 লিঙ্গ : মহিলা	JSP0006044 ফটো উপলব্ধ
763 নাম : গৌৰ পাংগিং পিতাৰ নাম: খদিৰাম পাংগিং ঘৰ নং : 318 বয়স : 30 লিঙ্গ : পুৰুষ	JSP0006045 ফটো উপলব্ধ	764 নাম : লুহিত ইছলাৰী পিতাৰ নাম: বিৰেন ইছলাৰী ঘৰ নং : 319 বয়স : 64 লিঙ্গ : পুৰুষ	JSP0006046 ফটো উপলব্ধ	765 নাম : ৰুমি ইছলাৰী স্বামীৰ নাম: লুহিত ইছলাৰী ঘৰ নং : 319 বয়স : 45 লিঙ্গ : মহিলা	JSP0006047 ফটো উপলব্ধ
766 নাম : সন্তোসী ইছলাৰী পিতাৰ নাম: লুহিত ইছলাৰী ঘৰ নং : 319 বয়স : 30 লিঙ্গ : মহিলা	JSP0597732 ফটো উপলব্ধ	S 767 নাম : চন্দ্ৰমা ইছলাৰী পিতাৰ নাম: লুহিত ইছলাৰী ঘৰ নং : 319 বয়স : 29 লিঙ্গ : মহিলা	JSP3183184 ফটো উপলব্ধ	768 নাম : পাহি ইছলাৰী পিতাৰ নাম: লোহিত ইছলাৰী ঘৰ নং : 319 বয়স : 24 লিঙ্গ : মহিলা	JSP7270994 ফটো উপলব্ধ
769 নাম : বিজানন্দ ইছলাৰী পিতাৰ নাম: লুহিত ইছলাৰী ঘৰ নং : 320 বয়স : 23 লিঙ্গ : পুৰুষ	JSP1147941 ফটো উপলব্ধ	770 নাম : দুৰ্গেশ্বৰ পামে পিতাৰ নাম: বলেশ্বৰ পামে ঘৰ নং : 320 বয়স : 31 লিঙ্গ : পুৰুষ	JSP0006048 ফটো উপলব্ধ	771 নাম : হৰভী পসৱৰ পামে স্বামীৰ নাম: দুৰ্গেশ্বৰ পামে ঘৰ নং : 320 বয়স : 29 লিঙ্গ : মহিলা	JSP3185895 ফটো উপলব্ধ
772 নাম : বিনজ পামে পিতাৰ নাম: বিলেশ্বৰ পামে ঘৰ নং : 320 বয়স : 26 লিঙ্গ : পুৰুষ	JSP0319384 ফটো উপলব্ধ	773 নাম : বচিটং পায়েং পিতাৰ নাম: বলকীপ পায়েং ঘৰ নং : 321 বয়স : 29 লিঙ্গ : পুৰুষ	JSP0006050 ফটো উপলব্ধ	774 নাম : বন্দিতা পাৱ দাং স্বামীৰ নাম: অনুট দাং ঘৰ নং : 321 বয়স : 27 লিঙ্গ : মহিলা	JSP1076272 ফটো উপলব্ধ
775 নাম : মায়া হাজং স্বামীৰ নাম: নিত্যা হাজং ঘৰ নং : 322 বয়স : 51 লিঙ্গ : মহিলা	JSP0006052 ফটো উপলব্ধ	776 নাম : প্ৰিতিলা হাজং পিতাৰ নাম: নিত্যা হাজং ঘৰ নং : 322 বয়স : 25 লিঙ্গ : মহিলা	JSP7272594 ফটো উপলব্ধ	777 নাম : শেৱালী হাজং পিতাৰ নাম: নিত্যা হাজং ঘৰ নং : 322 বয়স : 23 লিঙ্গ : মহিলা	RAE0218024 ফটো উপলব্ধ
778 নাম : প্ৰিপনাথ পেগু পিতাৰ নাম: বাপুং পেগু ঘৰ নং : 323 বয়স : 51 লিঙ্গ : পুৰুষ	JSP3183082 ফটো উপলব্ধ	779 নাম : যমুনা পেগু স্বামীৰ নাম: প্ৰিপনাথ পেগু ঘৰ নং : 323 বয়স : 48 লিঙ্গ : মহিলা	JSP3183093 ফটো উপলব্ধ	780 নাম : লিজা ৰেগন পামে স্বামীৰ নাম: বিনজ পামে ঘৰ নং : 323 বয়স : 25 লিঙ্গ : মহিলা	JSP1076207 ফটো উপলব্ধ



781 নাম : ৰেচমা পামে পিতাৰ নাম: বিলেশ্বৰ পামে ঘৰ নং : 323 বয়স : 25 লিঙ্গ : মহিলা	JSP1076165 ফটো উপলব্ধ	782 নাম : পদ্মকান্ত গগৈ পিতাৰ নাম: গুণৰাম গগৈ ঘৰ নং : 324 বয়স : 51 লিঙ্গ : পুৰুষ	JSP3183106 ফটো উপলব্ধ	783 নাম : সোনেশ্বৰী গগৈ স্বামীৰ নাম: পদ্মকান্ত গগৈ ঘৰ নং : 324 বয়স : 49 লিঙ্গ : মহিলা	JSP3183117 ফটো উপলব্ধ
784 নাম : দিপালী গগৈ স্বামীৰ নাম: পদ্ম কান্ত গগৈ ঘৰ নং : 328 বয়স : 27 লিঙ্গ : মহিলা	JSP7271075 ফটো উপলব্ধ	785 নাম : তৰুণ পামে পিতাৰ নাম: গম্ভীৰ পামে ঘৰ নং : 325 বয়স : 37 লিঙ্গ : পুৰুষ	JSP3183128 ফটো উপলব্ধ	786 নাম : লক্ষীমাই পামে স্বামীৰ নাম: তৰুণ পামে ঘৰ নং : 325 বয়স : 32 লিঙ্গ : মহিলা	JSP3183139 ফটো উপলব্ধ
787 নাম : অসীম পামে পিতাৰ নাম: তৰুন পামে ঘৰ নং : 325 বয়স : 21 লিঙ্গ : পুৰুষ	RAE0160028 ফটো উপলব্ধ	788 নাম : চুমি পামে পিতাৰ নাম: তৰুন পামে ঘৰ নং : 325 বয়স : 19 লিঙ্গ : মহিলা	RAE0216119 ফটো উপলব্ধ	789 নাম : যোগদা দলে পিতাৰ নাম: ৰামপদ দলে ঘৰ নং : 326 বয়স : 43 লিঙ্গ : মহিলা	JSP3183026 ফটো উপলব্ধ
790 নাম : জয়নাথ কামান পিতাৰ নাম: বিহুৱা কামান ঘৰ নং : 329 বয়স : 30 লিঙ্গ : পুৰুষ	JSP0144196 ফটো উপলব্ধ	791 নাম : বিজয়া কামান স্বামীৰ নাম: জয়নাথ কামান ঘৰ নং : 329 বয়স : 27 লিঙ্গ : মহিলা	JSP0418525 ফটো উপলব্ধ	792 নাম : কুশ ছেত্ৰী পিতাৰ নাম: বাৰ ছেত্ৰী ঘৰ নং : 329 বয়স : 25 লিঙ্গ : পুৰুষ	JSP1076439 ফটো উপলব্ধ
793 নাম : পমিলা পামে পাৰ পিতাৰ নাম: উমা পামে ঘৰ নং : 328 বয়স : 44 লিঙ্গ : মহিলা	JSP1419665 ফটো উপলব্ধ	794 নাম : সন্দিপ পাৰ পিতাৰ নাম: কেমনাথ পাৰ ঘৰ নং : 328 বয়স : 28 লিঙ্গ : পুৰুষ	JSP7272644 ফটো উপলব্ধ	795 নাম : অনট দাং পিতাৰ নাম: অলনাথ দাং ঘৰ নং : 328 বয়স : 32 লিঙ্গ : পুৰুষ	JSP7272636 ফটো উপলব্ধ
S 796 নাম : কলিয়া টায়ে পিতাৰ নাম: বৃন্দাধন টায়ে ঘৰ নং : 321 বয়স : 37 লিঙ্গ : পুৰুষ	JSP7272420 ফটো উপলব্ধ	S 797 নাম : ৰচিবালা টায়ে স্বামীৰ নাম: কলিয়া টায়ে ঘৰ নং : 321 বয়স : 34 লিঙ্গ : মহিলা	JSP7272446 ফটো উপলব্ধ	E 798 নাম : অনন্ত মিপুন পিতাৰ নাম: লিথকিৰ মিপুন ঘৰ নং : 322 বয়স : 51 লিঙ্গ : পুৰুষ	JSP7272438 ফটো উপলব্ধ
799 নাম : সন্তোষী কৰ্মকাৰ স্বামীৰ নাম: মুহিৰাম কৰ্মকাৰ ঘৰ নং : 322 বয়স : 30 লিঙ্গ : মহিলা	JSP7272388 ফটো উপলব্ধ	800 নাম : আমাই চিন্তে পিতাৰ নাম: নল চিন্তে ঘৰ নং : 333 বয়স : 51 লিঙ্গ : পুৰুষ	JSP1541237 ফটো উপলব্ধ	801 নাম : বীনা চিন্তে স্বামীৰ নাম: আমাই চিন্তে ঘৰ নং : 333 বয়স : 49 লিঙ্গ : মহিলা	JSP1541248 ফটো উপলব্ধ
802 নাম : বুলন দলে মাতৃৰ নাম: ৰুহিমা পেগু দলে ঘৰ নং : 328 বয়স : 26 লিঙ্গ : পুৰুষ	JSP7272263 ফটো উপলব্ধ	803 নাম : ভূমিকা পেগু দলে স্বামীৰ নাম: বুলন দলে ঘৰ নং : 328 বয়স : 22 লিঙ্গ : মহিলা	JSP1207158 ফটো উপলব্ধ	804 নাম : ৰাজেশ পাংগিং পিতাৰ নাম: তিলেশ্বৰ পাংগিং ঘৰ নং : 326 বয়স : 26 লিঙ্গ : পুৰুষ	JSP7272255 ফটো উপলব্ধ
805 নাম : দিপান পাংগিং স্বামীৰ নাম: ৰাজেশ পাংগিং ঘৰ নং : 326 বয়স : 25 লিঙ্গ : মহিলা	JSP1074665 ফটো উপলব্ধ	806 নাম : ৰাহুল দলে পিতাৰ নাম: দেৱনাথ দলে ঘৰ নং : 329 বয়স : 34 লিঙ্গ : পুৰুষ	JSP7272206 ফটো উপলব্ধ	807 নাম : স্বপ্না পাতীৰ দলে স্বামীৰ নাম: ৰাহুল দলে ঘৰ নং : 329 বয়স : 34 লিঙ্গ : মহিলা	JSP7272396 ফটো উপলব্ধ
808 নাম : ৰত্নেশ্বৰ দলে পিতাৰ নাম: কৰুন দলে ঘৰ নং : 329 বয়স : 29 লিঙ্গ : পুৰুষ	JSP7272222 ফটো উপলব্ধ	809 নাম : আচেং পাৰ দলে স্বামীৰ নাম: ৰত্নেশ্বৰ দলে ঘৰ নং : 329 বয়স : 24 লিঙ্গ : মহিলা	JSP1076090 ফটো উপলব্ধ	810 নাম : ৰমিলা ৰাভা হাজং স্বামীৰ নাম: খগেন হাজং ঘৰ নং : 329 বয়স : 24 লিঙ্গ : মহিলা	JSP1207232 ফটো উপলব্ধ



<p>811</p> <p>নাম : পাহি ইছলাৰী দলে স্বামীৰ নাম: সুনন্দ দলে ঘৰ নং : ৩৭২ বয়স : ২৫ লিঙ্গ : মহিলা</p> <p>JSP1075951</p> <p>ফটো উপলব্ধ</p>	<p>812</p> <p>নাম : মুহিৰাজ কৰ্মকাৰ পিতাৰ নাম: হাগাৰা কৰ্মকাৰ ঘৰ নং : ৬৭০ বয়স : ২৭ লিঙ্গ : পুৰুষ</p> <p>JSP0596767</p> <p>ফটো উপলব্ধ</p>	<p>813</p> <p>নাম : খগেন হাজং পিতাৰ নাম: হীৰাদ হাজং ঘৰ নং : ৬৭১ বয়স : ৩১ লিঙ্গ : পুৰুষ</p> <p>JSP1071513</p> <p>ফটো উপলব্ধ</p>
<p>814</p> <p>নাম : দিলমায়া পেগু দাং স্বামীৰ নাম: অভিৰাজ দাং ঘৰ নং : ৬৭২ বয়স : ২৬ লিঙ্গ : মহিলা</p> <p>JSP0596460</p> <p>ফটো উপলব্ধ</p>	<p>815</p> <p>নাম : অভিৰাজ দাং পিতাৰ নাম: কালিদাস দাং ঘৰ নং : ৬৭২ বয়স : ২৫ লিঙ্গ : পুৰুষ</p> <p>JSP1071281</p> <p>ফটো উপলব্ধ</p>	<p>816</p> <p>নাম : আইমনি দাং পিতাৰ নাম: জুলেশ্বৰ দাং ঘৰ নং : ৬৭২ বয়স : ২২ লিঙ্গ : মহিলা</p> <p>RAE0073601</p> <p>ফটো উপলব্ধ</p>
<p>817</p> <p>নাম : মনালিচা দাং পিতাৰ নাম: জুলেশ্বৰ দাং ঘৰ নং : ৬৭২ বয়স : ২১ লিঙ্গ : মহিলা</p> <p>RAE0073072</p> <p>ফটো উপলব্ধ</p>	<p>818</p> <p>নাম : জ্ঞানমনি দাং পিতাৰ নাম: কালিদাস দাং ঘৰ নং : ৬৭২ বয়স : ২০ লিঙ্গ : মহিলা</p> <p>RAE0177576</p> <p>ফটো উপলব্ধ</p>	<p>819</p> <p>নাম : মনি কান্ত দলে পিতাৰ নাম: হলধৰ দলে ঘৰ নং : ৬৭৩ বয়স : ২৯ লিঙ্গ : পুৰুষ</p> <p>JSP1207315</p> <p>ফটো উপলব্ধ</p>
<p>820</p> <p>নাম : লক্ষী প্ৰিয়া পেগু দলে স্বামীৰ নাম: মনি কান্ত দলে ঘৰ নং : ৬৭৩ বয়স : ২৬ লিঙ্গ : মহিলা</p> <p>JSP1207265</p> <p>ফটো উপলব্ধ</p>	<p>821</p> <p>নাম : দিপালী কুম্ভাং মিপন স্বামীৰ নাম: কৰন মিপন ঘৰ নং : ৬৭৪ বয়স : ৩০ লিঙ্গ : মহিলা</p> <p>JSP1207224</p> <p>ফটো উপলব্ধ</p>	<p>822</p> <p>নাম : জ্যোতি দলে পিতাৰ নাম: কনক দলে ঘৰ নং : ৬৭৪ বয়স : ২৫ লিঙ্গ : পুৰুষ</p> <p>JSP1207190</p> <p>ফটো উপলব্ধ</p>
<p>823</p> <p>নাম : পৰ্ণিমা পেগু স্বামীৰ নাম: কৃষ্ণ কান্ত পেগু ঘৰ নং : ৬৭৪ বয়স : ২৫ লিঙ্গ : মহিলা</p> <p>JSP1207257</p> <p>ফটো উপলব্ধ</p>	<p>824</p> <p>নাম : ন্সৰ চিন্তে পিতাৰ নাম: আমাই চিন্তে ঘৰ নং : ৬৭৭ বয়স : ৩২ লিঙ্গ : পুৰুষ</p> <p>RAE0069351</p> <p>ফটো উপলব্ধ</p>	<p>825</p> <p>নাম : প্ৰভাবতী পেগু চিন্তে স্বামীৰ নাম: ন্সৰ চিন্তে ঘৰ নং : ৬৭৭ বয়স : ৩০ লিঙ্গ : মহিলা</p> <p>RAE0068924</p> <p>ফটো উপলব্ধ</p>
<p>826</p> <p>নাম : উজ্জল চিন্তে পিতাৰ নাম: আমাই চিন্তে ঘৰ নং : ৬৭৭ বয়স : ২৪ লিঙ্গ : পুৰুষ</p> <p>RAE0068809</p> <p>ফটো উপলব্ধ</p>	<p>827</p> <p>নাম : হেমেন চিন্তে পিতাৰ নাম: আমাই চিন্তে ঘৰ নং : ৬৭৭ বয়স : ২৩ লিঙ্গ : মহিলা</p> <p>RAE0069328</p> <p>ফটো উপলব্ধ</p>	<p>828</p> <p>নাম : দেৱজ্যোতি পেগু পিতাৰ নাম: বিদ্যা পেগু ঘৰ নং : ৬৮০ বয়স : ৪২ লিঙ্গ : পুৰুষ</p> <p>JSP0248781</p> <p>ফটো উপলব্ধ</p>
<p>829</p> <p>নাম : তেকাৱতী পায়ং স্বামীৰ নাম: কান্ত পায়ং ঘৰ নং : ৬৮১ বয়স : ৬৬ লিঙ্গ : মহিলা</p> <p>JSP1542843</p> <p>ফটো উপলব্ধ</p>	<p>830</p> <p>নাম : ৰামকুমাৰ পায়ং পিতাৰ নাম: কান্ত পায়ং ঘৰ নং : ৬৮১ বয়স : ৪৫ লিঙ্গ : পুৰুষ</p> <p>JSP1542854</p> <p>ফটো উপলব্ধ</p>	<p>831</p> <p>নাম : উকলহ পায়ং পিতাৰ নাম: কান্ত পায়ং ঘৰ নং : ৬৮১ বয়স : ৩১ লিঙ্গ : পুৰুষ</p> <p>JSP3186569</p> <p>ফটো উপলব্ধ</p>
<p>832</p> <p>নাম : বিৰচিত্তি পায়ং স্বামীৰ নাম: উকলহ পায়ং ঘৰ নং : ৬৮১ বয়স : ২৯ লিঙ্গ : মহিলা</p> <p>JSP0285684</p> <p>ফটো উপলব্ধ</p>	<p>833</p> <p>নাম : সোমিতা পায়ং স্বামীৰ নাম: ৰামকুমাৰ পায়ং ঘৰ নং : ৬৮১ বয়স : ২৮ লিঙ্গ : মহিলা</p> <p>JSP0600676</p> <p>ফটো উপলব্ধ</p>	<p>834</p> <p>নাম : ৰীম্পী দাস পায়ং স্বামীৰ নাম: ঘণশ্যাম পায়ং ঘৰ নং : ৬৮১ বয়স : ১৯ লিঙ্গ : মহিলা</p> <p>RAE0129627</p> <p>ফটো উপলব্ধ</p>
<p>835</p> <p>নাম : দিপাংকৰ কছাৰী পিতাৰ নাম: দাৰুকা কছাৰী ঘৰ নং : ৬৮২ বয়স : ২১ লিঙ্গ : পুৰুষ</p> <p>RAE0056689</p> <p>ফটো উপলব্ধ</p>	<p>836</p> <p>নাম : দীপজুতী পাৰ পিতাৰ নাম: কলেশ পাৰ ঘৰ নং : ৬৮৩ বয়স : ২১ লিঙ্গ : পুৰুষ</p> <p>RAE0156505</p> <p>ফটো উপলব্ধ</p>	



837	1	RAE0235648	ফটো উপলব্ধ	838	1	RAE0244277	ফটো উপলব্ধ	839	1	RAE0249011	ফটো উপলব্ধ
নাম : মানব প্ৰতিম দলে পিতাৰ নাম: ধৰ্ম কান্ত দলে ঘৰ নং : 225 বয়স : 25 লিঙ্গ : পুৰুষ				নাম : আগাম দলে পিতাৰ নাম: কনক দলে ঘৰ নং : 25 বয়স : 19 লিঙ্গ : পুৰুষ				নাম : শিৱনাথ পাছাৰ পিতাৰ নাম: শিৱৰাম পাছাৰ ঘৰ নং : 199 বয়স : 18 লিঙ্গ : পুৰুষ			
840	1	RAE0249540	ফটো উপলব্ধ	841	1	RAE0249623	ফটো উপলব্ধ	842	1	RAE0251298	ফটো উপলব্ধ
নাম : হিমন্ত পেণ্ডু পিতাৰ নাম: ৰাকেশ পেণ্ডু ঘৰ নং : 280 বয়স : 19 লিঙ্গ : পুৰুষ				নাম : গৌমিন টায়ে পিতাৰ নাম: দিলীপ টায়ে ঘৰ নং : 268 বয়স : 18 লিঙ্গ : পুৰুষ				নাম : ঘনকান্ত কছাৰী অন্যান্য: দিপাংকৰ কছাৰী ঘৰ নং : 682 বয়স : 19 লিঙ্গ : পুৰুষ			
843	1	RAE0251322	ফটো উপলব্ধ	844	1	RAE0251389	ফটো উপলব্ধ	845	1	RAE0251439	ফটো উপলব্ধ
নাম : ডালিমী পেণ্ডু পিতাৰ নাম: অতুল চন্দ্ৰ পেণ্ডু ঘৰ নং : 229 বয়স : 19 লিঙ্গ : মহিলা				নাম : যীশু পেণ্ডু পিতাৰ নাম: ভবেন্দ্ৰ পেণ্ডু ঘৰ নং : 20 বয়স : 20 লিঙ্গ : পুৰুষ				নাম : তুনিৰাম গগৈ পিতাৰ নাম: পদ্ম কান্ত গগৈ ঘৰ নং : 8 বয়স : 20 লিঙ্গ : পুৰুষ			
846	1	RAE0251595	ফটো উপলব্ধ	847	1	RAE0251629	ফটো উপলব্ধ	848	1	JSP0239285	ফটো উপলব্ধ
নাম : দেবানন্দ পেণ্ডু পিতাৰ নাম: মোহন পেণ্ডু ঘৰ নং : 238 বয়স : 23 লিঙ্গ : পুৰুষ				নাম : চেয়ুম দলে পিতাৰ নাম: চিৰঞ্জীৱ দলে ঘৰ নং : 298 বয়স : 22 লিঙ্গ : মহিলা				নাম : দুৰ্লোমনী টায়ে পিতাৰ নাম: ভক্তনাথ টায়ে ঘৰ নং : 281 বয়স : 28 লিঙ্গ : মহিলা			
849	1	JSP4953154	ফটো উপলব্ধ	850	1	RAE0260075	ফটো উপলব্ধ	851	1	RAE0260190	ফটো উপলব্ধ
নাম : অম্বিকা দলে পিতাৰ নাম: চাৰু দলে ঘৰ নং : 283 বয়স : 25 লিঙ্গ : মহিলা				নাম : অংকুশ পায়েং মাতৃৰ নাম: তেকাবতী পায়েং ঘৰ নং : 681 বয়স : 26 লিঙ্গ : পুৰুষ				নাম : উজ্জল পেণ্ডু মাতৃৰ নাম: চেনীদৈ দলে ঘৰ নং : 278 বয়স : 19 লিঙ্গ : পুৰুষ			
852	1	RAE0260414	ফটো উপলব্ধ	853	1	RAE0262725	ফটো উপলব্ধ	854	1	RAE0273029	ফটো উপলব্ধ
নাম : জেনিশ পেণ্ডু পিতাৰ নাম: অৰুন পেণ্ডু ঘৰ নং : 283 বয়স : 20 লিঙ্গ : পুৰুষ				নাম : ৰিংকুমনি কুলি মিপুন স্বামীৰ নাম: গোপীনাথ মিপুন ঘৰ নং : 161 বয়স : 24 লিঙ্গ : মহিলা				নাম : পূজা চিন্তে পিতাৰ নাম: বিজয় চিন্তে ঘৰ নং : 316 বয়স : 19 লিঙ্গ : মহিলা			



855	1	RAE0225201
নাম : কাৰচাং পাচাৰ পিতাৰ নাম: প্ৰবিন পাচাৰ ঘৰ নং : 147 বয়স : 19 লিঙ্গ : পুৰুষ		ফটো উপলব্ধ

856	1	RAE0280461
নাম : আৰিয়া চাৰহ পিতাৰ নাম: উমেশ চাৰহ ঘৰ নং : 265 বয়স : 18 লিঙ্গ : পুৰুষ		ফটো উপলব্ধ

857	1	RAE0282012
নাম : আলম টায়ে পিতাৰ নাম: মৃত্যুঞ্জয় টায়ে ঘৰ নং : 289 বয়স : 18 লিঙ্গ : পুৰুষ		ফটো উপলব্ধ

858	1	RAE0282020
নাম : জিগ্যাশ পাৰ পিতাৰ নাম: প্ৰমোদ পাৰ ঘৰ নং : 285 বয়স : 18 লিঙ্গ : পুৰুষ		ফটো উপলব্ধ

859	1	RAE0282087
নাম : জেৰাশ পাৰ পিতাৰ নাম: ভদ্ৰ পাৰ ঘৰ নং : 296 বয়স : 18 লিঙ্গ : পুৰুষ		ফটো উপলব্ধ

860	1	RAE0282095
নাম : বিম্পী চাৰহ পিতাৰ নাম: মিতিশ চাৰহ ঘৰ নং : 189 বয়স : 18 লিঙ্গ : মহিলা		ফটো উপলব্ধ

ভোটাৰৰ সাৰাংশ

A) ভোটাৰৰ সংখ্যা

	তালিকাৰ প্ৰকাৰ	তালিকাৰ চিনাক্তকৰণ	ভোটাৰৰ সংখ্যা							
			পুৰুষ	মহিলা	৩য় লিঙ্গ	মুঠ				
I	মূল তালিকা	মূল তালিকা	বিশেষ সংশোধন, 2026 চনৰ পূৰ্বৰ 2025 চনৰ মূল তালিকাৰ লগত থকা সংযোজন সমূহ একত্ৰিতকৰণ কৰা তালিকা।				381	455	0	836
II	যোগ তালিকা	পৰিপূৰক 1	বিশেষ সংক্ষিপ্ত সংশোধন, 2026				12	6	0	18
		পৰিপূৰক 2	অনবিচ্ছিন্ন সংশোধন 2026				5	1	0	6
			মুঠ				17	7	0	24
III	বিয়োজন তালিকা	পৰিপূৰক 1	বিশেষ সংক্ষিপ্ত সংশোধন, 2026				13	24	0	37
		পৰিপূৰক 2	অনবিচ্ছিন্ন সংশোধন 2026				0	1	0	1
			মুঠ				13	25	0	38
IV	লিংগ ক্ষেত্ৰত পৰিবৰ্তনৰ বাবে পাৰ্থক্য					0	0	0	0	
এই সংশোধনৰ পিছত ভোটাৰ তালিকাত ভোটাৰৰ মুঠ সংখ্যা (I+II-III+IV)						385	437	0	822	

B) শুধৰনীৰ সংখ্যা

তালিকাৰ প্ৰকাৰ	তালিকাৰ চিনাক্তকৰণ	শুধৰনীৰ সংখ্যা
পৰিপূৰক 1	বিশেষ সংক্ষিপ্ত সংশোধন, 2026	4
পৰিপূৰক 2	অনবিচ্ছিন্ন সংশোধন 2026	1
	মুঠ	5

নিৰ্বাচক পঞ্জীয়ন বিষয়াৰ স্বাক্ষৰ

E-মৃত, S-স্থানান্তৰিত/ বাসস্থান পৰিবৰ্তন, R-প্ৰতিলিপি, M-নিখোজ, Q-অযোগ্য