



ভোটাৰ তালিকা 2026 S03 অসম

বিধানসভা সমষ্টিৰ নম্বৰ, নাম আৰু সংৰক্ষণৰ স্থিতি : 80 - জোনাই (অনুসূচিত জনজাতি)		খণ্ড নং : 19																			
এই বিধানসভা সমষ্টিত কোন সংসদীয় সমষ্টিৰ অন্তৰ্গত তাৰ নম্বৰ, নাম আৰু সংৰক্ষণ স্থিতি : 12 - লক্ষীমপুৰ (সাধাৰণ)																					
1. সংশোধনৰ বিৱৰণ																					
সংশোধনৰ বছৰ	2026	তালিকাৰ চিনাক্তকৰণ																			
ভিত্তি তাৰিখ	01-04-2026	বিশেষ সংশোধন, 2026 চনৰ পূৰ্বৰ 2025 চনৰ মূল তালিকাৰ লগত থকা সংযোজন সমূহ একত্ৰিতকৰণ কৰা তালিকা।																			
সংশোধনৰ প্ৰকাৰ	বিশেষ সংশোধন 2026																				
প্ৰকাশনৰ তাৰিখ	23-03-2026																				
2. খণ্ড আৰু ভোটগ্ৰহন কেন্দ্ৰৰ বিৱৰণ																					
খণ্ডৰ অন্তৰ্গত এলেকা সমূহৰ নম্বৰ আৰু নাম																					
1-উদয়পুৰ (জোনাই) অংশ ২		<table border="1" style="width: 100%; border-collapse: collapse;"> <tr> <td>মূল চহৰ/গাওঁ</td> <td>: উদয়পুৰ (জোনাই)</td> </tr> <tr> <td>ৱাৰ্ড নং</td> <td>:</td> </tr> <tr> <td>ডাকঘৰ</td> <td>: জোনাই</td> </tr> <tr> <td>পুলিচ থানা</td> <td>: জোনাই</td> </tr> <tr> <td>ব্লক</td> <td>: মুৰ্কেংচেলেক জনজাতি উন্নয়ন খণ্ড</td> </tr> <tr> <td>ৰাজহ চক্ৰ</td> <td>: জোনাই</td> </tr> <tr> <td>জিলা</td> <td>: ধেমাজি</td> </tr> <tr> <td>পিনকোড</td> <td>: 787060</td> </tr> </table>				মূল চহৰ/গাওঁ	: উদয়পুৰ (জোনাই)	ৱাৰ্ড নং	:	ডাকঘৰ	: জোনাই	পুলিচ থানা	: জোনাই	ব্লক	: মুৰ্কেংচেলেক জনজাতি উন্নয়ন খণ্ড	ৰাজহ চক্ৰ	: জোনাই	জিলা	: ধেমাজি	পিনকোড	: 787060
মূল চহৰ/গাওঁ	: উদয়পুৰ (জোনাই)																				
ৱাৰ্ড নং	:																				
ডাকঘৰ	: জোনাই																				
পুলিচ থানা	: জোনাই																				
ব্লক	: মুৰ্কেংচেলেক জনজাতি উন্নয়ন খণ্ড																				
ৰাজহ চক্ৰ	: জোনাই																				
জিলা	: ধেমাজি																				
পিনকোড	: 787060																				
3. ভোটগ্ৰহন কেন্দ্ৰৰ বিৱৰণ																					
ভোটগ্ৰহন কেন্দ্ৰৰ নম্বৰ আৰু নাম :		ভোটগ্ৰহন কেন্দ্ৰৰ প্ৰকাৰ (পুৰুষ/মহিলা/সাধাৰণ)		সাধাৰণ																	
19 - মুৰ্কেং চেলেক টাউন উচ্চ মাধ্যমিক বিদ্যালয় ৰুম নং ২		খণ্ডৰ অন্তৰ্গত সহায়ক ভোটগ্ৰহন কেন্দ্ৰৰ সংখ্যা :		0																	
ভোটগ্ৰহন কেন্দ্ৰৰ ঠিকনা :																					
মুৰ্কেং চেলেক টাউন উচ্চ মাধ্যমিক বিদ্যালয়, ৰুম নং ২, উদয়পুৰ (জোনাই)																					
4. ভোটাৰৰ সংখ্যা																					
আৰম্ভনি ক্ৰমিক নং	শেষ ক্ৰমিক নং	মুঠ ভোটাৰ																			
নং		পুৰুষ	মহিলা	৩য় লিঙ্গ	মুঠ																
1	524	220	240	0	460																

নিৰ্বাচক পঞ্জীয়ন বিষয়াৰ স্বাক্ষৰ



Nazri Naksha

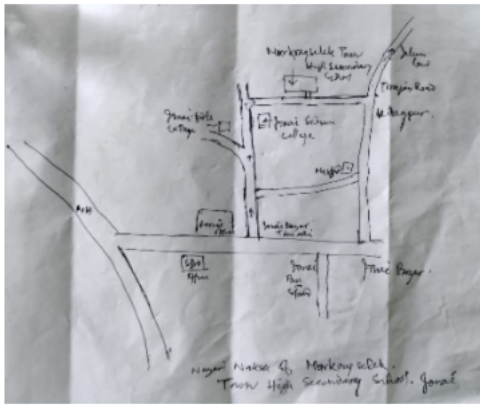

Google Map View

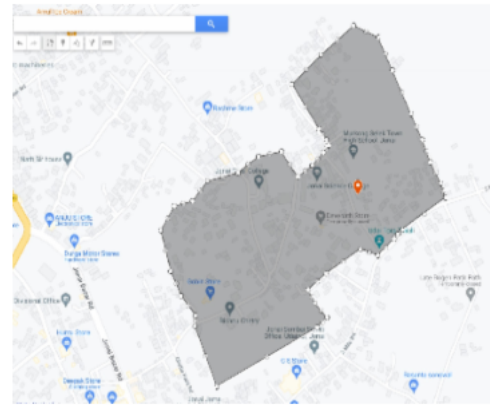

Polling Station Building Front View



ভোটগ্ৰহন কেন্দ্ৰৰ সন্মুখৰ দৃশ্য



Cad View

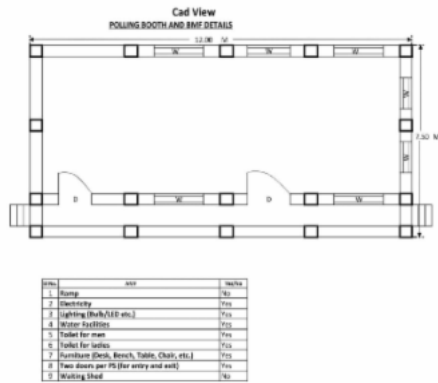

Key MAP View

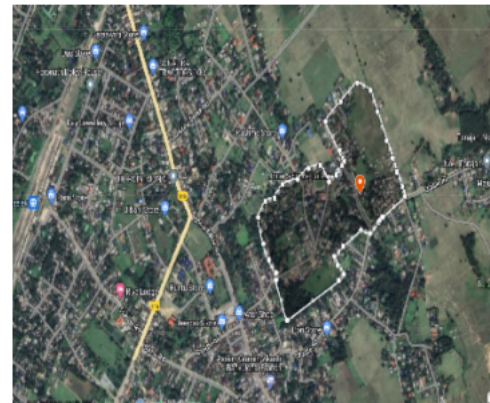



1	RAE0161851	ফটো উপলব্ধ	নাম : দামোদৰ ছেত্ৰী পিতাৰ নাম: প্ৰেমবাহাদুৰ ছেত্ৰী ঘৰ নং : 19 বয়স : 20 লিঙ্গ : পুৰুষ	2	RAE0162222	ফটো উপলব্ধ	নাম : পদ্মা দেৱী দৰ্জী স্বামীৰ নাম: তুলসী দৰ্জী ঘৰ নং : 22 বয়স : 27 লিঙ্গ : মহিলা	3	RAE0162156	ফটো উপলব্ধ	নাম : প্ৰেৰনা কুমাৰী স্বামীৰ নাম: সন্দীপ শ্বাহ ঘৰ নং : 38 বয়স : 21 লিঙ্গ : মহিলা
# 4	JSP0017776	ফটো উপলব্ধ	নাম : মনুয় হাজং পিতাৰ নাম: পলায়ন হাজং ঘৰ নং : 845 বয়স : 42 লিঙ্গ : পুৰুষ	5	RAE0134593	ফটো উপলব্ধ	নাম : মানৱদীপ গগৈ পিতাৰ নাম: খগেন গগৈ ঘৰ নং : 89 বয়স : 19 লিঙ্গ : পুৰুষ	6	CCF2029632	ফটো উপলব্ধ	নাম : সন্তোষমোহন পেণ্ডু পিতাৰ নাম: মোহন পেণ্ডু ঘৰ নং : 116 বয়স : 43 লিঙ্গ : পুৰুষ
7	CCF0489898	ফটো উপলব্ধ	নাম : পল্লবী পেণ্ডু স্বামীৰ নাম: সনাতোশ পেণ্ডু ঘৰ নং : 116 বয়স : 33 লিঙ্গ : মহিলা	8	RAE0159434	ফটো উপলব্ধ	নাম : সাবিত্ৰী উপাধ্যায় পিতাৰ নাম: মাধৱ প্ৰসাদ উপাধ্যায় ঘৰ নং : 162ক বয়স : 19 লিঙ্গ : মহিলা	9	JSP0006532	ফটো উপলব্ধ	নাম : ধনীৰাম ৰাভা পিতাৰ নাম: জীবন ৰাভা ঘৰ নং : 165খ বয়স : 39 লিঙ্গ : পুৰুষ
10	JSP3183902	ফটো উপলব্ধ	নাম : মঙ্গলশ্ৰী ৰাভা স্বামীৰ নাম: ধনীৰাম ৰাভা ঘৰ নং : 165খ বয়স : 30 লিঙ্গ : মহিলা	11	JSP0011301	ফটো উপলব্ধ	নাম : ত্ৰিপুৰাৰী চাহ পিতাৰ নাম: প্ৰ:বংশ চাহ ঘৰ নং : 196 বয়স : 49 লিঙ্গ : পুৰুষ	12	JSP0398305	ফটো উপলব্ধ	নাম : পূৰ্ণিমা সিং চাহ স্বামীৰ নাম: ত্ৰিপুৰাৰী চাহ ঘৰ নং : 196 বয়স : 41 লিঙ্গ : মহিলা
13	RAE0227223	ফটো উপলব্ধ	নাম : সিমৰান চাহ পিতাৰ নাম: ত্ৰিপুৰাৰী চাহ ঘৰ নং : 176 বয়স : 21 লিঙ্গ : মহিলা	14	JSP0006566	ফটো উপলব্ধ	নাম : আলিমুদ্দিন আলী পিতাৰ নাম: নছদ আলী ঘৰ নং : 178 বয়স : 49 লিঙ্গ : পুৰুষ	15	JSP0006567	ফটো উপলব্ধ	নাম : বানমা বেগম স্বামীৰ নাম: আলিমুদ্দিন আলী ঘৰ নং : 178 বয়স : 43 লিঙ্গ : মহিলা
16	JSP0693135	ফটো উপলব্ধ	নাম : ৰাজিৱ আলী পিতাৰ নাম: আলিমুদ্দিন আলী ঘৰ নং : 178 বয়স : 26 লিঙ্গ : পুৰুষ	17	JSP3191400	ফটো উপলব্ধ	নাম : অৰ্চনা কোঁচ দত্ত স্বামীৰ নাম: নিলাম্বৰ দত্ত ঘৰ নং : 199 বয়স : 50 লিঙ্গ : মহিলা	18	JSP0606871	ফটো উপলব্ধ	নাম : ভাস্বতী দত্ত পিতাৰ নাম: নিলাম্বৰ দত্ত ঘৰ নং : 199 বয়স : 29 লিঙ্গ : মহিলা
19	JSP1168129	ফটো উপলব্ধ	নাম : বেবিতয়া দত্ত পিতাৰ নাম: নিলাম্বৰ দত্ত ঘৰ নং : 199 বয়স : 23 লিঙ্গ : মহিলা	20	JSP0006568	ফটো উপলব্ধ	নাম : যুগল বড়া পিতাৰ নাম: বন্ধিৰাম বড়া ঘৰ নং : 180 বয়স : 67 লিঙ্গ : পুৰুষ	21	JSP0006570	ফটো উপলব্ধ	নাম : গৌৰী বড়া স্বামীৰ নাম: যুগল বড়া ঘৰ নং : 180 বয়স : 64 লিঙ্গ : মহিলা
22	JSP0006571	ফটো উপলব্ধ	নাম : কৃষ্ণকান্ত বড়া পিতাৰ নাম: যুগল বড়া ঘৰ নং : 180 বয়স : 43 লিঙ্গ : পুৰুষ	23	JSP0006572	ফটো উপলব্ধ	নাম : বিজয়নি বড়া পিতাৰ নাম: কৃষ্ণকান্ত বড়া ঘৰ নং : 180 বয়স : 41 লিঙ্গ : মহিলা	24	JSP0006573	ফটো উপলব্ধ	নাম : হৰকান্ত বড়া পিতাৰ নাম: যুগল বড়া ঘৰ নং : 180 বয়স : 41 লিঙ্গ : পুৰুষ
25	JSP0006574	ফটো উপলব্ধ	নাম : নেহা পেণ্ডু বড়া স্বামীৰ নাম: হৰকান্ত বড়া ঘৰ নং : 180 বয়স : 38 লিঙ্গ : মহিলা	26	JSP0006575	ফটো উপলব্ধ	নাম : চন্দ্ৰকান্ত বড়া পিতাৰ নাম: যুগল বড়া ঘৰ নং : 180 বয়স : 32 লিঙ্গ : পুৰুষ	27	JSP7273311	ফটো উপলব্ধ	নাম : কল্পনা লালুং বড়া স্বামীৰ নাম: বুবু বড়া ঘৰ নং : 180 বয়স : 32 লিঙ্গ : মহিলা
28	JSP0006576	ফটো উপলব্ধ	নাম : ভাৰতী বড়া স্বামীৰ নাম: চন্দ্ৰকান্ত বড়া ঘৰ নং : 180 বয়স : 31 লিঙ্গ : মহিলা	29	JSP0006578	ফটো উপলব্ধ	নাম : চিত্ৰকান্ত বড়া পিতাৰ নাম: যুগল বড়া ঘৰ নং : 180 বয়স : 31 লিঙ্গ : পুৰুষ	30	JSP0006579	ফটো উপলব্ধ	নাম : বুবু বড়া পিতাৰ নাম: যুগল বড়া ঘৰ নং : 180 বয়স : 30 লিঙ্গ : পুৰুষ



31 নাম : প্রতিমা বড়া স্বামীৰ নাম: চিত্ৰ কান্ত বড়া ঘৰ নং : ১৮০ বয়স : 29 লিঙ্গ : মহিলা	JSP7273329 ফটো উপলব্ধ	32 নাম : মিন্টু বড়া পিতাৰ নাম: যোগল বড়া ঘৰ নং : ১৮০ বয়স : 25 লিঙ্গ : পুৰুষ	JSP7273436 ফটো উপলব্ধ	33 নাম : শূৰলা বড়া পিতাৰ নাম: হৰ কান্ত বড়া ঘৰ নং : 180 বয়স : 21 লিঙ্গ : মহিলা	RAE0106542 ফটো উপলব্ধ
E 34 নাম : মোছাফিৰ চাহ পিতাৰ নাম: ৰাজকুমাৰ চাহ ঘৰ নং : 181 বয়স : 64 লিঙ্গ : পুৰুষ	JSP1140223 ফটো উপলব্ধ	35 নাম : যমুনী চাহ স্বামীৰ নাম: মোছাফিৰ চাহ ঘৰ নং : 181 বয়স : 49 লিঙ্গ : মহিলা	JSP0006580 ফটো উপলব্ধ	36 নাম : ৰাজেন্দ্ৰ চাহ পিতাৰ নাম: মোছাফিৰ চাহ ঘৰ নং : 181 বয়স : 42 লিঙ্গ : পুৰুষ	JSP0006581 ফটো উপলব্ধ
37 নাম : গীতা চাহ স্বামীৰ নাম: ৰাজেন্দ্ৰ চাহ ঘৰ নং : 181 বয়স : 40 লিঙ্গ : মহিলা	RAE0072983 ফটো উপলব্ধ	38 নাম : গীতা চাহ স্বামীৰ নাম: ৰাজেন্দ্ৰ চাহ ঘৰ নং : 181 বয়স : 39 লিঙ্গ : মহিলা	JSP0006582 ফটো উপলব্ধ	39 নাম : ধনেশ্বৰী চাহ মাতৃৰ নাম: জমুনী চাহ ঘৰ নং : 181 বয়স : 26 লিঙ্গ : মহিলা	RAE0073122 ফটো উপলব্ধ
40 নাম : উদয় শাহ পিতাৰ নাম: মুছাফিৰ শাহ ঘৰ নং : ১৮১ বয়স : 24 লিঙ্গ : পুৰুষ	JSP1075860 ফটো উপলব্ধ	41 নাম : ডলি কুমাৰী চাহ মাতৃৰ নাম: জমুনী চাহ ঘৰ নং : 181 বয়স : 20 লিঙ্গ : মহিলা	RAE0072918 ফটো উপলব্ধ	42 নাম : বিনয় চাহ পিতাৰ নাম: ৰাজেন্দ্ৰ চাহ ঘৰ নং : ১৮১ বয়স : 20 লিঙ্গ : পুৰুষ	RAE0143578 ফটো উপলব্ধ
43 নাম : বিনোদ দলে পিতাৰ নাম: হুকুমসিং দলে ঘৰ নং : 182 বয়স : 48 লিঙ্গ : পুৰুষ	JSP0006583 ফটো উপলব্ধ	44 নাম : পুষ্পাঞ্জলী দলে স্বামীৰ নাম: বিনোদ দলে ঘৰ নং : 182 বয়স : 44 লিঙ্গ : মহিলা	JSP0006584 ফটো উপলব্ধ	45 নাম : পংকজ দলে পিতাৰ নাম: বিনুদ দলে ঘৰ নং : ১৮২ বয়স : 25 লিঙ্গ : পুৰুষ	JSP0692053 ফটো উপলব্ধ
46 নাম : দিপাংকৰ দলে পিতাৰ নাম: বিনোদ দলে ঘৰ নং : 182 বয়স : 20 লিঙ্গ : পুৰুষ	RAE0068940 ফটো উপলব্ধ	47 নাম : ইদল আলী পিতাৰ নাম: মঃআবেদ আলী ঘৰ নং : 183 বয়স : 48 লিঙ্গ : পুৰুষ	JSP0006586 ফটো উপলব্ধ	48 নাম : হালিমা খাতুন পিতাৰ নাম: মঃআবেদ আলী ঘৰ নং : 183 বয়স : 45 লিঙ্গ : মহিলা	JSP0006585 ফটো উপলব্ধ
49 নাম : আজফা খাতুন পিতাৰ নাম: মঃআবেদ আলী ঘৰ নং : 183 বয়স : 40 লিঙ্গ : মহিলা	JSP0006587 ফটো উপলব্ধ	50 নাম : আফাতাৰা বেগম স্বামীৰ নাম: ফৰমুজ আলী ঘৰ নং : 183 বয়স : 39 লিঙ্গ : মহিলা	JSP1140325 ফটো উপলব্ধ	51 নাম : ফৰমুজ আলী পিতাৰ নাম: মঃআবেদ আলী ঘৰ নং : 183 বয়স : 38 লিঙ্গ : পুৰুষ	JSP0006588 ফটো উপলব্ধ
52 নাম : বীজ বসুমতাৰী বেগম স্বামীৰ নাম: ইদল আলি ঘৰ নং : ১৮৩ বয়স : 34 লিঙ্গ : মহিলা	JSP0077479 ফটো উপলব্ধ	53 নাম : গঙ্গা ছেত্ৰী স্বামীৰ নাম: কনবাহাদুৰ ছেত্ৰী ঘৰ নং : 184 বয়স : 54 লিঙ্গ : মহিলা	JSP0006589 ফটো উপলব্ধ	54 নাম : অৰ্চনা দেৱনাথ স্বামীৰ নাম: নিমল দেৱনাথ ঘৰ নং : 185 বয়স : 67 লিঙ্গ : মহিলা	JSP1140358 ফটো উপলব্ধ
# 55 নাম : কল্পনা দেৱনাথ স্বামীৰ নাম: নিমল দেৱনাথ ঘৰ নং : 844 বয়স : 64 লিঙ্গ : মহিলা	JSP0006590 ফটো উপলব্ধ	56 নাম : আৰজনা বেগম স্বামীৰ নাম: আজিজুল ৰহমান ঘৰ নং : 185 বয়স : 43 লিঙ্গ : মহিলা	JSP0006591 ফটো উপলব্ধ	57 নাম : চিত্ৰৰঞ্জন দেৱনাথ পিতাৰ নাম: নিমল দেৱনাথ ঘৰ নং : 185 বয়স : 40 লিঙ্গ : পুৰুষ	JSP0006592 ফটো উপলব্ধ
58 নাম : ভাবন দেৱনাথ পিতাৰ নাম: নিমল দেৱনাথ ঘৰ নং : 185 বয়স : 35 লিঙ্গ : পুৰুষ	JSP0006593 ফটো উপলব্ধ	59 নাম : জয়ন্তী দেৱনাথ পিতাৰ নাম: নিমল দেৱনাথ ঘৰ নং : ১৮৫ বয়স : 35 লিঙ্গ : মহিলা	JSP0282293 ফটো উপলব্ধ	60 নাম : বিজয়া দেৱনাথ স্বামীৰ নাম: চিত্ৰৰঞ্জন দেৱনাথ ঘৰ নং : 185 বয়স : 33 লিঙ্গ : মহিলা	JSP0006595 ফটো উপলব্ধ



61 নাম : বীতা দেবনাথ পিতাৰ নাম: নিমল দেবনাথ ঘৰ নং : 185 বয়স : 31 লিঙ্গ : মহিলা	JSP0006596 ফটো উপলব্ধ	62 নাম : সৃজন দেৱনাথ মাতৃৰ নাম: অৰ্চনা দেৱনাথ ঘৰ নং : 1৮৫ বয়স : 27 লিঙ্গ : পুৰুষ	JSP0345959 ফটো উপলব্ধ	63 নাম : আলমিনা বেগম দেৱনাথ স্বামীৰ নাম: ভাৱন দেৱনাথ ঘৰ নং : 1৮৫ বয়স : 27 লিঙ্গ : মহিলা	JSP0078329 ফটো উপলব্ধ
64 নাম : নিভা দেৱনাথ পিতাৰ নাম: অৰ্চনা দেৱনাথ ঘৰ নং : 1৮৫ বয়স : 27 লিঙ্গ : মহিলা	JSP0693184 ফটো উপলব্ধ	65 নাম : ছিনমনী দেৱনাথ মাতৃৰ নাম: কল্পনা দেৱনাথ ঘৰ নং : 1৮৫ বয়স : 26 লিঙ্গ : মহিলা	JSP0346056 ফটো উপলব্ধ	# 66 নাম : স্বপন দেবনাথ পিতাৰ নাম: কল্পনা দেৱনাথ ঘৰ নং : 844 বয়স : 26 লিঙ্গ : পুৰুষ	JSP0693176 ফটো উপলব্ধ
67 নাম : পূৰ্ণ ৰাজবংশী পিতাৰ নাম: ৰুক্মিণী ৰাজবংশী ঘৰ নং : 186 বয়স : 47 লিঙ্গ : পুৰুষ	JSP0006597 ফটো উপলব্ধ	68 নাম : ৰেখা ৰাজবংশী স্বামীৰ নাম: পূৰ্ণকান্দৰাম ৰাজবংশী ঘৰ নং : 186 বয়স : 45 লিঙ্গ : মহিলা	JSP0006598 ফটো উপলব্ধ	S 69 নাম : দিপালী ৰাজবংশী পিতাৰ নাম: পূৰ্ণ ৰাজবংশী ঘৰ নং : 186 বয়স : 31 লিঙ্গ : মহিলা	JSP0006599 ফটো উপলব্ধ
70 নাম : প্ৰদীপ ৰাজবংশী পিতাৰ নাম: পূৰ্ণ ৰাজবংশী ঘৰ নং : 1৮৬ বয়স : 27 লিঙ্গ : পুৰুষ	JSP7273139 ফটো উপলব্ধ	71 নাম : ওসীনা তালহ ৰাজবংশী স্বামীৰ নাম: প্ৰদীপ ৰাজবংশী ঘৰ নং : 186 বয়স : 21 লিঙ্গ : মহিলা	RAE0172858 ফটো উপলব্ধ	72 নাম : চৈদুল আলী পিতাৰ নাম: আজগড় আলী ঘৰ নং : 187 বয়স : 48 লিঙ্গ : পুৰুষ	JSP0006601 ফটো উপলব্ধ
73 নাম : ফৰিজন বেগম স্বামীৰ নাম: মঃ চৈদুল আলী ঘৰ নং : 187 বয়স : 38 লিঙ্গ : মহিলা	JSP0006602 ফটো উপলব্ধ	74 নাম : চফিকুল আলি পিতাৰ নাম: চৈদুল আলি ঘৰ নং : 187 বয়স : 31 লিঙ্গ : পুৰুষ	JSP0006603 ফটো উপলব্ধ	75 নাম : আমবিয়া বেগম স্বামীৰ নাম: চফিকুল আলী ঘৰ নং : 1৮৭ বয়স : 30 লিঙ্গ : মহিলা	JSP0694588 ফটো উপলব্ধ
76 নাম : ৰূপছনা বেগম পিতাৰ নাম: চৈদুল আলী ঘৰ নং : 1৮৭ বয়স : 28 লিঙ্গ : মহিলা	JSP0694646 ফটো উপলব্ধ	77 নাম : টুজিমা বেগম পিতাৰ নাম: চৈদুল আলী ঘৰ নং : 1৮৭ বয়স : 24 লিঙ্গ : মহিলা	JSP7273360 ফটো উপলব্ধ	78 নাম : বচিৰ আলী পিতাৰ নাম: চাবেদ আলী ঘৰ নং : 189 বয়স : 47 লিঙ্গ : পুৰুষ	JSP0006604 ফটো উপলব্ধ
#2 79 নাম : তছিৰ আলী পিতাৰ নাম: চাবেদ আলী ঘৰ নং : 189 বয়স : 41 লিঙ্গ : পুৰুষ	JSP1140552 ফটো উপলব্ধ	80 নাম : এলিনা বেগম স্বামীৰ নাম: বচিৰ আলি ঘৰ নং : 189 বয়স : 40 লিঙ্গ : মহিলা	JSP0006605 ফটো উপলব্ধ	81 নাম : হানিফ আলী পিতাৰ নাম: বচিৰ আলী ঘৰ নং : 1৮৯ বয়স : 23 লিঙ্গ : পুৰুষ	JSP1068949 ফটো উপলব্ধ
82 নাম : চমিন আলী পিতাৰ নাম: তছিৰ আলী ঘৰ নং : 189 বয়স : 19 লিঙ্গ : পুৰুষ	RAE0173245 ফটো উপলব্ধ	83 নাম : অমিনা বেগম স্বামীৰ নাম: এম দি লাল ঘৰ নং : 190 বয়স : 84 লিঙ্গ : মহিলা	JSP0006606 ফটো উপলব্ধ	84 নাম : ইমৰান হুছেইন পিতাৰ নাম: এম দি লাল ঘৰ নং : 190 বয়স : 56 লিঙ্গ : পুৰুষ	JSP0006607 ফটো উপলব্ধ
85 নাম : হুসনা বেগম পিতাৰ নাম: ইমৰান হুছেইন ঘৰ নং : 190 বয়স : 55 লিঙ্গ : মহিলা	JSP3272853 ফটো উপলব্ধ	86 নাম : আনোৱাৰ হুছেইন পিতাৰ নাম: মহঃ লাল ঘৰ নং : 190 বয়স : 47 লিঙ্গ : পুৰুষ	JSP0006609 ফটো উপলব্ধ	87 নাম : লিলিমা খাতুন স্বামীৰ নাম: আনোৱাৰ হুছেইন ঘৰ নং : 190 বয়স : 43 লিঙ্গ : মহিলা	JSP0006610 ফটো উপলব্ধ
88 নাম : আমিৰ হুছেইন পিতাৰ নাম: মঃ ইমৰান হুছেইন ঘৰ নং : 190 বয়স : 31 লিঙ্গ : পুৰুষ	JSP1142683 ফটো উপলব্ধ	89 নাম : ৰাজ খান পিতাৰ নাম: মুন্না ইছলাম ঘৰ নং : 190 বয়স : 30 লিঙ্গ : পুৰুষ	JSP3272507 ফটো উপলব্ধ	90 নাম : ফাৰুক হুছেইন পিতাৰ নাম: আনোৱাৰ হুছেইন ঘৰ নং : 1৯০ বয়স : 27 লিঙ্গ : পুৰুষ	JSP0082529 ফটো উপলব্ধ



91 নাম : জেচমীন খাতুন পিতাৰ নাম: মঃ আনোৱাৰ হুছেইন ঘৰ নং : ১৯০ বয়স : 26 লিঙ্গ : মহিলা ফটো উপলব্ধ JSP0558379	92 নাম : আছিত হুছেইন পিতাৰ নাম: আনুৱাৰ হুছেইন ঘৰ নং : ১৯০ বয়স : 25 লিঙ্গ : পুৰুষ ফটো উপলব্ধ JSP1104033	93 নাম : গুৰিয়া খাতুন স্বামীৰ নাম: ফাৰুক হুছেইন ঘৰ নং : ১৯০ বয়স : 22 লিঙ্গ : মহিলা ফটো উপলব্ধ RAE0134635
94 নাম : আশৰাফ হুছেইন পিতাৰ নাম: অনূৱৰ হুছেইন ঘৰ নং : 190 বয়স : 21 লিঙ্গ : পুৰুষ ফটো উপলব্ধ JSP3272689	95 নাম : মুন বেগম মাতৃৰ নাম: অমিনা বৰগুম ঘৰ নং : 190 বয়স : 43 লিঙ্গ : মহিলা ফটো উপলব্ধ RAE0069831	96 নাম : ফিৰোজ আলি পিতাৰ নাম: ৱাহাইদ আলি ঘৰ নং : 190 বয়স : 42 লিঙ্গ : পুৰুষ ফটো উপলব্ধ RAE0067439
97 নাম : ফ ৰদিন আলি পিতাৰ নাম: ফিৰোজ আলি ঘৰ নং : ১৯০ বয়স : 20 লিঙ্গ : পুৰুষ ফটো উপলব্ধ RAE0143602	98 নাম : ৰহিমউদ্দিন আহমেদ পিতাৰ নাম: চফিউল্লা আহমেদ ঘৰ নং : 191 বয়স : 51 লিঙ্গ : পুৰুষ ফটো উপলব্ধ JSP0006611	99 নাম : ৰুফেজা খাতুন স্বামীৰ নাম: ৰহিমউদ্দিন আহমেদ ঘৰ নং : 191 বয়স : 47 লিঙ্গ : মহিলা ফটো উপলব্ধ JSP0006612
100 নাম : জেচমিন খাতুন পিতাৰ নাম: মহম্মদ ৰহিমুদ্দিন আহমেদ ঘৰ নং : ১৯১ বয়স : 24 লিঙ্গ : মহিলা ফটো উপলব্ধ JSP7273352	101 নাম : এফৰাজ আলী পিতাৰ নাম: মগৰ আলী ঘৰ নং : 192 বয়স : 55 লিঙ্গ : পুৰুষ ফটো উপলব্ধ JSP0006613	102 নাম : ফৰিদা বেগম স্বামীৰ নাম: এফৰাজ আলী ঘৰ নং : 192 বয়স : 51 লিঙ্গ : মহিলা ফটো উপলব্ধ JSP1140665
103 নাম : ফজিল আলী পিতাৰ নাম: এফৰাজ আলী ঘৰ নং : 192 বয়স : 35 লিঙ্গ : পুৰুষ ফটো উপলব্ধ JSP0006614	104 নাম : বুকচানা খাতুন স্বামীৰ নাম: ফজিল আলী ঘৰ নং : 192 বয়স : 34 লিঙ্গ : মহিলা ফটো উপলব্ধ JSP0695643	105 নাম : নিলিম বেগম স্বামীৰ নাম: ছালাম আলী ঘৰ নং : ১৯৩ বয়স : 55 লিঙ্গ : মহিলা ফটো উপলব্ধ JSP7273220
106 নাম : টহিদ আলী পিতাৰ নাম: পৈনাল খন্দকাৰ ঘৰ নং : 193 বয়স : 55 লিঙ্গ : পুৰুষ ফটো উপলব্ধ JSP0006615	107 নাম : মছলিমা বেগম স্বামীৰ নাম: টহিদ আলী ঘৰ নং : 193 বয়স : 50 লিঙ্গ : মহিলা ফটো উপলব্ধ JSP0006616	108 নাম : মঃ চিৰাজ আলী পিতাৰ নাম: মঃ টহিদ আলী ঘৰ নং : 193 বয়স : 34 লিঙ্গ : পুৰুষ ফটো উপলব্ধ JSP0006617
109 নাম : ছাখিফন বেগম স্বামীৰ নাম: চিৰাজ আলি ঘৰ নং : ১৯৩ বয়স : 27 লিঙ্গ : মহিলা ফটো উপলব্ধ JSP0083287	110 নাম : ফাইজুল আলী পিতাৰ নাম: টহিদ আলী ঘৰ নং : ১৯৩ বয়স : 25 লিঙ্গ : পুৰুষ ফটো উপলব্ধ JSP0692871	111 নাম : নব্বীন বেগম স্বামীৰ নাম: ফাইজুল আলী ঘৰ নং : 193 বয়স : 22 লিঙ্গ : মহিলা ফটো উপলব্ধ RAE0109173
112 নাম : আমিন আলী পিতাৰ নাম: নূৰ আলী ঘৰ নং : 194 বয়স : 50 লিঙ্গ : পুৰুষ ফটো উপলব্ধ JSP0006618	S 113 নাম : মিনা বেগম পিতাৰ নাম: আমিন আলি ঘৰ নং : 194 বয়স : 34 লিঙ্গ : মহিলা ফটো উপলব্ধ JSP0006621	114 নাম : মঃ আলম আলি পিতাৰ নাম: আমিন আলি ঘৰ নং : 194 বয়স : 30 লিঙ্গ : পুৰুষ ফটো উপলব্ধ JSP0006622
115 নাম : নাছিব আলী পিতাৰ নাম: আমিন আলি ঘৰ নং : 194 বয়স : 30 লিঙ্গ : পুৰুষ ফটো উপলব্ধ JSP0006623	# 116 নাম : মঃআজিজুল ৰহমান পিতাৰ নাম: বৰ্জৰ ৰহমান ঘৰ নং : 185 বয়স : 47 লিঙ্গ : পুৰুষ ফটো উপলব্ধ JSP0006624	# 117 নাম : হাচিজুল ৰহমান পিতাৰ নাম: আজিজুল ৰহমান ঘৰ নং : 185 বয়স : 24 লিঙ্গ : পুৰুষ ফটো উপলব্ধ JSP7273030
# 118 নাম : জাকিৰ ৰহমান পিতাৰ নাম: আজিজুল ৰহমান ঘৰ নং : 185 বয়স : 23 লিঙ্গ : পুৰুষ ফটো উপলব্ধ RAE0072769	119 নাম : নূৰেজা বেগম স্বামীৰ নাম: হজৰত আলী ঘৰ নং : 196 বয়স : 67 লিঙ্গ : মহিলা ফটো উপলব্ধ JSP0006626	120 নাম : মোবাৰক আলী পিতাৰ নাম: মহম্মদ হুছেইন আলী ঘৰ নং : ১৯৬ বয়স : 40 লিঙ্গ : পুৰুষ ফটো উপলব্ধ JSP7273386



121 নাম : অজফা বেগম পিতাৰ নাম: মঃ হজৰত আলি ঘৰ নং : ১৯৬ বয়স : 29 লিঙ্গ : মহিলা	JSP0083865 ফটো উপলব্ধ	122 নাম : আজাদ আলি পিতাৰ নাম: মঃ হজৰত আলি ঘৰ নং : ১৯৬ বয়স : 27 লিঙ্গ : পুৰুষ	JSP0083949 ফটো উপলব্ধ	123 নাম : বিজুমানি বেগম পিতাৰ নাম: হজৰত আলী ঘৰ নং : ১৯৬ বয়স : 25 লিঙ্গ : মহিলা	JSP7273378 ফটো উপলব্ধ
124 নাম : চাহাবুদ্দিন আনচাৰি পিতাৰ নাম: আজিমুদ্দিন আনচাৰি ঘৰ নং : 197 বয়স : 36 লিঙ্গ : পুৰুষ	JSP0006631 ফটো উপলব্ধ	125 নাম : চাহানাজ আফৰুজ পিতাৰ নাম: আজিমুদ্দিন আনচাৰি ঘৰ নং : 197 বয়স : 32 লিঙ্গ : মহিলা	JSP0006632 ফটো উপলব্ধ	126 নাম : ছবনম আফৰুজ পিতাৰ নাম: আজিমুদ্দিন আনচাৰি ঘৰ নং : 197 বয়স : 32 লিঙ্গ : মহিলা	JSP0006633 ফটো উপলব্ধ
127 নাম : চাহাজামাল আনচাৰি পিতাৰ নাম: আজিমুদ্দিন আনচাৰি ঘৰ নং : ১৯৭ বয়স : 30 লিঙ্গ : পুৰুষ	JSP0084095 ফটো উপলব্ধ	128 নাম : বিতুমনি বেগম স্বামীৰ নাম: চাহাবুল আহমেদ ঘৰ নং : ১৯৮ বয়স : 40 লিঙ্গ : মহিলা	JSP0695767 ফটো উপলব্ধ	129 নাম : মঃ চাহাবুল আহমেদ পিতাৰ নাম: মঃ চাহাবুদ্দিন আহমেদ ঘৰ নং : 198 বয়স : 36 লিঙ্গ : পুৰুষ	JSP1140825 ফটো উপলব্ধ
130 নাম : ছাইফুল আহমেদ পিতাৰ নাম: চাহাবুদ্দিন আহমেদ ঘৰ নং : 198 বয়স : 33 লিঙ্গ : পুৰুষ	JSP0006636 ফটো উপলব্ধ	131 নাম : ৰৌজিবাৰা বেগম স্বামীৰ নাম: ছাইফুল আহমেদ ঘৰ নং : 198 বয়স : 33 লিঙ্গ : মহিলা	JSP0011845 ফটো উপলব্ধ	132 নাম : মঃ ৰাইজুল আলী পিতাৰ নাম: মাইৰ আলী ঘৰ নং : 199 বয়স : 49 লিঙ্গ : পুৰুষ	JSP0006637 ফটো উপলব্ধ
133 নাম : মনিৰা খাতুন স্বামীৰ নাম: ৰাইজুল আলী ঘৰ নং : 199 বয়স : 45 লিঙ্গ : মহিলা	JSP0006638 ফটো উপলব্ধ	134 নাম : মঃ মইনুল আলি পিতাৰ নাম: ৰাইজুল আলি ঘৰ নং : 199 বয়স : 32 লিঙ্গ : পুৰুষ	JSP0006639 ফটো উপলব্ধ	135 নাম : আঞ্জুমা বেগম স্বামীৰ নাম: মইনুল আলি ঘৰ নং : 199 বয়স : 30 লিঙ্গ : মহিলা	JSP0006640 ফটো উপলব্ধ
136 নাম : আলমীনা বেগম পিতাৰ নাম: ৰাইজুল আলি ঘৰ নং : ১৯৯ বয়স : 26 লিঙ্গ : মহিলা	JSP0352757 ফটো উপলব্ধ	137 নাম : আনাৰুল আলী পিতাৰ নাম: ৰাইজুল আলী ঘৰ নং : ১৯৯ বয়স : 26 লিঙ্গ : পুৰুষ	JSP0693408 ফটো উপলব্ধ	138 নাম : ইলিজা বেগম স্বামীৰ নাম: আনাৰুল আলী ঘৰ নং : ১৯৯ বয়স : 23 লিঙ্গ : মহিলা	JSP1104157 ফটো উপলব্ধ
S 139 নাম : আশতন নেছা স্বামীৰ নাম: মইনুদ্দিন মণ্ডল ঘৰ নং : 200 বয়স : 38 লিঙ্গ : মহিলা	RAE0105494 ফটো উপলব্ধ	S 140 নাম : মইনুদ্দিন মণ্ডল পিতাৰ নাম: মইমাদ কাদেৰ মণ্ডল ঘৰ নং : 200 বয়স : 37 লিঙ্গ : পুৰুষ	RAE0105486 ফটো উপলব্ধ	S 141 নাম : আৰছফ মণ্ডল পিতাৰ নাম: মইনুদ্দিন মণ্ডল ঘৰ নং : 200 বয়স : 27 লিঙ্গ : পুৰুষ	RAE0109710 ফটো উপলব্ধ
142 নাম : মঃ মতিবৰ আলী পিতাৰ নাম: আজিমুদ্দিন আলী ঘৰ নং : 201 বয়স : 62 লিঙ্গ : পুৰুষ	JSP0006641 ফটো উপলব্ধ	143 নাম : মছিদা খাতুন স্বামীৰ নাম: মঃ ছিফিউৰ ৰহমান আলি ঘৰ নং : 201 বয়স : 54 লিঙ্গ : মহিলা	JSP0006643 ফটো উপলব্ধ	144 নাম : মঃ হবিবৰ ৰহমান পিতাৰ নাম: ৰেফেউদ্দিন শেখ ঘৰ নং : ২০১ বয়স : 53 লিঙ্গ : পুৰুষ	JSP0089797 ফটো উপলব্ধ
145 নাম : মুবাৰক আলি পিতাৰ নাম: ৰাইফউদ্দিন শেখ ঘৰ নং : ২০১ বয়স : 49 লিঙ্গ : পুৰুষ	JSP0281063 ফটো উপলব্ধ	S 146 নাম : ছামচন নেছা স্বামীৰ নাম: মুবাৰক আলি ঘৰ নং : ২০১ বয়স : 48 লিঙ্গ : মহিলা	JSP0281071 ফটো উপলব্ধ	S 147 নাম : ছামিৰন নেছা স্বামীৰ নাম: মঃ হবিবৰ ৰহমান ঘৰ নং : ২০১ বয়স : 47 লিঙ্গ : মহিলা	JSP0089805 ফটো উপলব্ধ
148 নাম : আনোৱাৰা বেগম স্বামীৰ নাম: মতিবৰ আলী ঘৰ নং : 201 বয়স : 44 লিঙ্গ : মহিলা	JSP0543801 ফটো উপলব্ধ	149 নাম : আমজাদ আলী পিতাৰ নাম: মঃ মতিবৰ আলী ঘৰ নং : 201 বয়স : 42 লিঙ্গ : পুৰুষ	JSP0006644 ফটো উপলব্ধ	150 নাম : ৰকিদা বেগম স্বামীৰ নাম: মঃ আমজাদ আলী ঘৰ নং : 201 বয়স : 40 লিঙ্গ : মহিলা	JSP3183935 ফটো উপলব্ধ



151 নাম : মঃ আজিম আলী পিতাৰ নাম: মঃ মতিবৰ আলী ঘৰ নং : ২০১ বয়স : 39 লিঙ্গ : পুৰুষ	JSP0089839 ফটো উপলব্ধ	152 নাম : মজন আলী পিতাৰ নাম: চফিউৰ বহমান আলী ঘৰ নং : ২০১ বয়স : 39 লিঙ্গ : পুৰুষ	JSP0692178 ফটো উপলব্ধ	153 নাম : মঃ মকচাত আলি পিতাৰ নাম: মঃ ছফিউৰ বহমান আলি ঘৰ নং : 201 বয়স : 36 লিঙ্গ : পুৰুষ	JSP0006645 ফটো উপলব্ধ
154 নাম : মতিওৰ আলী পিতাৰ নাম: সফিউৰ বহমান আলী ঘৰ নং : ২০১ বয়স : 34 লিঙ্গ : পুৰুষ	JSP0695692 ফটো উপলব্ধ	155 নাম : ছালেমা খাতুন স্বামীৰ নাম: মঃ আজিম আলী ঘৰ নং : 201 বয়স : 33 লিঙ্গ : মহিলা	JSP0089896 ফটো উপলব্ধ	156 নাম : নৰচেদ আলি পিতাৰ নাম: হবিবৰ বহমান ঘৰ নং : ২০১ বয়স : 32 লিঙ্গ : পুৰুষ	JSP0558437 ফটো উপলব্ধ
157 নাম : নজৰুল আলী পিতাৰ নাম: মুবাৰক আলী ঘৰ নং : ২০১ বয়স : 29 লিঙ্গ : পুৰুষ	JSP0693259 ফটো উপলব্ধ	158 নাম : হাছনাৰা বেগম পিতাৰ নাম: হবিবুৰ বহমান ঘৰ নং : ২০১ বয়স : 28 লিঙ্গ : মহিলা	JSP0278994 ফটো উপলব্ধ	159 নাম : আনাৰ আলি পিতাৰ নাম: মতিবৰ আলি ঘৰ নং : ২০১ বয়স : 26 লিঙ্গ : পুৰুষ	JSP0359687 ফটো উপলব্ধ
S 160 নাম : নাছিৰা বেগম পিতাৰ নাম: হবিবৰ বহমান ঘৰ নং : ২০১ বয়স : 26 লিঙ্গ : মহিলা	JSP0692145 ফটো উপলব্ধ	S 161 নাম : বকিপুল বহমান আলী পিতাৰ নাম: ছফিউৰ বহমান আলী ঘৰ নং : ২০১ বয়স : 25 লিঙ্গ : পুৰুষ	JSP0692624 ফটো উপলব্ধ	S 162 নাম : অন্ন বেগম পিতাৰ নাম: ছফিউৰ বহমান আলি ঘৰ নং : ২০১ বয়স : 22 লিঙ্গ : মহিলা	JSP3265287 ফটো উপলব্ধ
163 নাম : নাজিমা বেগম পিতাৰ নাম: হবিবৰ বহমান ঘৰ নং : 201 বয়স : 21 লিঙ্গ : মহিলা	RAE0072942 ফটো উপলব্ধ	164 নাম : আজিমা বেগম পিতাৰ নাম: আজিম আলী ঘৰ নং : 201 বয়স : 20 লিঙ্গ : মহিলা	RAE0185124 ফটো উপলব্ধ	165 নাম : প্ৰেম কৰ্মকাৰ পিতাৰ নাম: বন্ধন কৰ্মকাৰ ঘৰ নং : 202 বয়স : 55 লিঙ্গ : পুৰুষ	JSP3183946 ফটো উপলব্ধ
166 নাম : বেখা কৰ্মকাৰ পিতাৰ নাম: কাণ্টিক কৰ্মকাৰ ঘৰ নং : 202 বয়স : 49 লিঙ্গ : মহিলা	JSP1140994 ফটো উপলব্ধ	167 নাম : ঘনশ্যাম কৰ্মকাৰ পিতাৰ নাম: কাণ্টিক কৰ্মকাৰ ঘৰ নং : 202 বয়স : 44 লিঙ্গ : পুৰুষ	JSP0006646 ফটো উপলব্ধ	168 নাম : মাইনা কৰ্মকাৰ পিতাৰ নাম: প্ৰেম কৰ্মকাৰ ঘৰ নং : ২০২ বয়স : 29 লিঙ্গ : মহিলা	JSP0359877 ফটো উপলব্ধ
169 নাম : সঞ্জয় কৰ্মকাৰ পিতাৰ নাম: প্ৰেম কৰ্মকাৰ ঘৰ নং : ২০২ বয়স : 29 লিঙ্গ : পুৰুষ	JSP0359919 ফটো উপলব্ধ	170 নাম : শিৱ কুমাৰী চাহ স্বামীৰ নাম: মুন্না চাহ ঘৰ নং : ২০৪ বয়স : 48 লিঙ্গ : মহিলা	JSP0006647 ফটো উপলব্ধ	171 নাম : মুকেশ কুমাৰ চাহ পিতাৰ নাম: মুন্না চাহ ঘৰ নং : ২০৪ বয়স : 33 লিঙ্গ : পুৰুষ	JSP0006649 ফটো উপলব্ধ
172 নাম : ৰিতেশ কুমাৰ চাহ পিতাৰ নাম: মুন্না চাহ ঘৰ নং : ২০৪ বয়স : 30 লিঙ্গ : পুৰুষ	JSP1139914 ফটো উপলব্ধ	173 নাম : ৰোহিত চাহ পিতাৰ নাম: মুন্না চাহ ঘৰ নং : ২০৪ বয়স : 24 লিঙ্গ : পুৰুষ	JSP9108531 ফটো উপলব্ধ	174 নাম : ঈশ্বৰ উপাধ্যায় পিতাৰ নাম: দেৱপ্ৰসাদ উপাধ্যায় ঘৰ নং : 205 বয়স : 56 লিঙ্গ : পুৰুষ	JSP0006650 ফটো উপলব্ধ
175 নাম : মাধৱ প্ৰসাদ উপাধ্যায় পিতাৰ নাম: পূণ্য প্ৰসাদ উপাধ্যায় ঘৰ নং : ২০৫ বয়স : 51 লিঙ্গ : পুৰুষ	JSP7273022 ফটো উপলব্ধ	176 নাম : তাৰা উপাধ্যায় স্বামীৰ নাম: ঈশ্বৰ উপাধ্যায় ঘৰ নং : 205 বয়স : 47 লিঙ্গ : মহিলা	JSP0006651 ফটো উপলব্ধ	177 নাম : জ্যোতা উপাধ্যায় পিতাৰ নাম: ঈশ্বৰ উপাধ্যায় ঘৰ নং : ২০৫ বয়স : 29 লিঙ্গ : মহিলা	JSP7273337 ফটো উপলব্ধ
178 নাম : হৰেকৃষ্ণ চৰহীয়া পিতাৰ নাম: ৰামগোপাল চৰহীয়া ঘৰ নং : 206 বয়স : 39 লিঙ্গ : পুৰুষ	JSP0006652 ফটো উপলব্ধ	179 নাম : মনিকা কুমাৰী স্বামীৰ নাম: হৰেকৃষ্ণ চৰহীয়া ঘৰ নং : 206 বয়স : 33 লিঙ্গ : মহিলা	JSP0006653 ফটো উপলব্ধ	180 নাম : ওমপ্ৰকাশ গুপ্তা পিতাৰ নাম: শংকৰ গুপ্তা ঘৰ নং : 207 বয়স : 49 লিঙ্গ : পুৰুষ	JSP0006654 ফটো উপলব্ধ



181 নাম : চন্দ্ৰৱতী গুপ্তা স্বামীৰ নাম : ওমপ্ৰকাশ গুপ্তা ঘৰ নং : 207 বয়স : 47 লিঙ্গ : মহিলা	JSP0006655 ফটো উপলব্ধ	182 নাম : বিকাশ গুপ্তা পিতাৰ নাম : সোনালাল গুপ্তা ঘৰ নং : 208 বয়স : 47 লিঙ্গ : পুৰুষ	JSP0006656 ফটো উপলব্ধ	183 নাম : কিৰন গুপ্তা স্বামীৰ নাম : বিকাশ গুপ্তা ঘৰ নং : 208 বয়স : 44 লিঙ্গ : মহিলা	JSP0006657 ফটো উপলব্ধ
184 নাম : অনিল বৰা পিতাৰ নাম : আশুনা বৰা ঘৰ নং : 209 বয়স : 54 লিঙ্গ : পুৰুষ	JSP0006658 ফটো উপলব্ধ	185 নাম : ৰঞ্জিতা বৰা স্বামীৰ নাম : অনিল বৰা ঘৰ নং : 209 বয়স : 47 লিঙ্গ : মহিলা	JSP0006659 ফটো উপলব্ধ	186 নাম : ইলা বৰা পিতাৰ নাম : অনিল বৰা ঘৰ নং : 209 বয়স : 28 লিঙ্গ : মহিলা	JSP0279000 ফটো উপলব্ধ
187 নাম : জোনমণি বৰা পিতাৰ নাম : অনিল বৰা ঘৰ নং : 209 বয়স : 23 লিঙ্গ : মহিলা	JSP1154582 ফটো উপলব্ধ	S 188 নাম : ৰহমান মণ্ডল পিতাৰ নাম : জামাল মণ্ডল ঘৰ নং : 210 বয়স : 49 লিঙ্গ : পুৰুষ	RAE0105387 ফটো উপলব্ধ	S 189 নাম : জাহানাবা খাতুন স্বামীৰ নাম : ৰহমান মণ্ডল ঘৰ নং : 210 বয়স : 30 লিঙ্গ : মহিলা	RAE0105395 ফটো উপলব্ধ
190 নাম : বাবুধন চৰহীয়া পিতাৰ নাম : ৰামলাল চৰহীয়া ঘৰ নং : 211 বয়স : 39 লিঙ্গ : পুৰুষ	JSP0006661 ফটো উপলব্ধ	191 নাম : কৈশিলা চৰহীয়া স্বামীৰ নাম : বাবুধন চৰহীয়া ঘৰ নং : 211 বয়স : 35 লিঙ্গ : মহিলা	JSP0006662 ফটো উপলব্ধ	E 192 নাম : ব্ৰহ্মদেউ চাহানী পিতাৰ নাম : প্ৰহ্লাদ চাহানী ঘৰ নং : 212 বয়স : 84 লিঙ্গ : পুৰুষ	JSP0006663 ফটো উপলব্ধ
193 নাম : চানিচৰী দেৱী চাহানী স্বামীৰ নাম : ব্ৰহ্মদেউ চাহানী ঘৰ নং : 212 বয়স : 79 লিঙ্গ : মহিলা	JSP0006664 ফটো উপলব্ধ	S 194 নাম : ৰঘনন্দন চাহানী পিতাৰ নাম : ব্ৰহ্মদেউ চাহানী ঘৰ নং : 212 বয়স : 59 লিঙ্গ : পুৰুষ	JSP0006665 ফটো উপলব্ধ	195 নাম : ৰাজেশ চাহানী পিতাৰ নাম : ব্ৰহ্মদেউ চাহানী ঘৰ নং : 212 বয়স : 55 লিঙ্গ : পুৰুষ	JSP0006666 ফটো উপলব্ধ
S 196 নাম : ইন্দ দেৱী স্বামীৰ নাম : ৰঘনন্দন চাহানী ঘৰ নং : 212 বয়স : 54 লিঙ্গ : মহিলা	JSP0006667 ফটো উপলব্ধ	197 নাম : পৰন চাহানী পিতাৰ নাম : ব্ৰহ্মদেউ চাহানী ঘৰ নং : 212 বয়স : 53 লিঙ্গ : পুৰুষ	JSP0006669 ফটো উপলব্ধ	198 নাম : কব্ৰী দেৱী চাহানী স্বামীৰ নাম : ৰাজেশ চাহানী ঘৰ নং : 212 বয়স : 51 লিঙ্গ : মহিলা	JSP1141248 ফটো উপলব্ধ
199 নাম : ৰীণাদেৱী চাহানী স্বামীৰ নাম : পৰন চাহানী ঘৰ নং : 212 বয়স : 49 লিঙ্গ : মহিলা	JSP0006670 ফটো উপলব্ধ	200 নাম : সমাৰ চাহ পিতাৰ নাম : ৰামবধনী চাহ ঘৰ নং : 214 বয়স : 69 লিঙ্গ : পুৰুষ	JSP0006671 ফটো উপলব্ধ	E 201 নাম : শাৰদা চাহ স্বামীৰ নাম : সমাৰ চাহ ঘৰ নং : 214 বয়স : 67 লিঙ্গ : মহিলা	JSP0006672 ফটো উপলব্ধ
202 নাম : গংগা চাহ পিতাৰ নাম : কাশনা চাহ ঘৰ নং : 214 বয়স : 51 লিঙ্গ : পুৰুষ	JSP3183957 ফটো উপলব্ধ	203 নাম : জানেকী চাহ স্বামীৰ নাম : গংগা চাহ ঘৰ নং : 214 বয়স : 49 লিঙ্গ : মহিলা	JSP3183968 ফটো উপলব্ধ	204 নাম : সঞ্জয় কুমাৰ চাহ পিতাৰ নাম : সমাৰ চাহ ঘৰ নং : 214 বয়স : 44 লিঙ্গ : পুৰুষ	JSP0006673 ফটো উপলব্ধ
205 নাম : সনোজ চাহ পিতাৰ নাম : সমাৰ চাহ ঘৰ নং : 214 বয়স : 41 লিঙ্গ : পুৰুষ	JSP0006674 ফটো উপলব্ধ	206 নাম : ৰীনা দেৱী স্বামীৰ নাম : সঞ্জয় চাহ ঘৰ নং : 214 বয়স : 40 লিঙ্গ : মহিলা	JSP0006675 ফটো উপলব্ধ	207 নাম : মঞ্জু দেৱী চাহ স্বামীৰ নাম : সনোজ চাহ ঘৰ নং : 214 বয়স : 39 লিঙ্গ : মহিলা	JSP0006677 ফটো উপলব্ধ
208 নাম : ছাজনাথ চাহ পিতাৰ নাম : কপুৰ চাহ ঘৰ নং : 214 বয়স : 39 লিঙ্গ : পুৰুষ	JSP0006678 ফটো উপলব্ধ	209 নাম : ছত্ৰ চাহ পিতাৰ নাম : চমাৰু চাহ ঘৰ নং : 214 বয়স : 38 লিঙ্গ : পুৰুষ	JSP0006679 ফটো উপলব্ধ	E 210 নাম : মিঠু কুমাৰ চাহ পিতাৰ নাম : চমাৰু চাহ ঘৰ নং : 214 বয়স : 37 লিঙ্গ : পুৰুষ	JSP0006680 ফটো উপলব্ধ



211	JSP0006681	ফটো উপলব্ধ	নাম : গিতা চাওঁ স্বামীৰ নাম: চাতু চাওঁ ঘৰ নং : 214 বয়স : 34 লিঙ্গ : মহিলা
212	JSP0006682	ফটো উপলব্ধ	নাম : অঞ্জু দেৱী চাহ স্বামীৰ নাম: ছাজনাথ চাহ ঘৰ নং : 214 বয়স : 33 লিঙ্গ : মহিলা
213	JSP0006683	ফটো উপলব্ধ	নাম : প্রমোদ কুমাৰ চাহ পিতাৰ নাম: চম্বাৰু চাহ ঘৰ নং : 214 বয়স : 33 লিঙ্গ : পুৰুষ
214	JSP0693416	ফটো উপলব্ধ	নাম : প্রদীপ চাহ মাতৃৰ নাম: জনেকী চাহ ঘৰ নং : 218 বয়স : 32 লিঙ্গ : পুৰুষ
215	JSP0695114	ফটো উপলব্ধ	নাম : বেখা চাহ স্বামীৰ নাম: মিঠু কুমাৰ চাহ ঘৰ নং : 218 বয়স : 32 লিঙ্গ : মহিলা
216	JSP0691857	ফটো উপলব্ধ	নাম : সুৰজ চাহ মাতৃৰ নাম: জনেকী চাহ ঘৰ নং : 218 বয়স : 30 লিঙ্গ : পুৰুষ
# 217	JSP1104124	ফটো উপলব্ধ	নাম : মমতা বেগম স্বামীৰ নাম: অনোৱাৰ আলী ঘৰ নং : 842 বয়স : 26 লিঙ্গ : মহিলা
218	JSP0691949	ফটো উপলব্ধ	নাম : প্রকাশ শাহ মাতৃৰ নাম: জনেকী চাহ ঘৰ নং : 218 বয়স : 25 লিঙ্গ : পুৰুষ
219	JSP0511204	ফটো উপলব্ধ	নাম : তৰাদৈ দলে পিতাৰ নাম: ঘনশ্যাম দলে ঘৰ নং : 218 বয়স : 25 লিঙ্গ : মহিলা
220	RAE0109785	ফটো উপলব্ধ	নাম : নিশা চাহ মাতৃৰ নাম: অঞ্জু দেবী ঘৰ নং : 214 বয়স : 22 লিঙ্গ : মহিলা
221	RAE0088575	ফটো উপলব্ধ	নাম : প্রিয়ংকা চাহ পিতাৰ নাম: সঞ্জয় কুমাৰ চাহ ঘৰ নং : 214 বয়স : 20 লিঙ্গ : মহিলা
222	RAE0182352	ফটো উপলব্ধ	নাম : ৰোহিত চাহ পিতাৰ নাম: সঞ্জয় চাহ ঘৰ নং : 214 বয়স : 19 লিঙ্গ : পুৰুষ
223	JSP0006685	ফটো উপলব্ধ	নাম : এগমায়া উপাধ্যায় পিতাৰ নাম: চন্দ্ৰলাল উপাধ্যায় ঘৰ নং : 215 বয়স : 50 লিঙ্গ : মহিলা
224	JSP1141453	ফটো উপলব্ধ	নাম : কেশৱ উপাধ্যায় মাতৃৰ নাম: আগময উপাধ্যায় ঘৰ নং : 215 বয়স : 36 লিঙ্গ : পুৰুষ
225	JSP0006686	ফটো উপলব্ধ	নাম : ঘনশ্যাম উপাধ্যায় মাতৃৰ নাম: আগময উপাধ্যায় ঘৰ নং : 215 বয়স : 34 লিঙ্গ : পুৰুষ
226	JSP0019688	ফটো উপলব্ধ	নাম : নমিতা দেৱী পিতাৰ নাম: হৰিপ্রসাদ শৰ্মা ঘৰ নং : 215 বয়স : 30 লিঙ্গ : মহিলা
227	RAE0072827	ফটো উপলব্ধ	নাম : টিকাবাম ছেত্ৰী পিতাৰ নাম: হোমনাথ ছেত্ৰী ঘৰ নং : 215 বয়স : 25 লিঙ্গ : পুৰুষ
228	JSP0006687	ফটো উপলব্ধ	নাম : ৰহিম আলি পিতাৰ নাম: জামিৰ আলি ঘৰ নং : 216 বয়স : 55 লিঙ্গ : পুৰুষ
229	JSP0006688	ফটো উপলব্ধ	নাম : সুদৰ্শন চাহ পিতাৰ নাম: অজৰফী চাহ ঘৰ নং : 216 বয়স : 54 লিঙ্গ : পুৰুষ
230	JSP0006689	ফটো উপলব্ধ	নাম : গীতা দেৱী চাহ স্বামীৰ নাম: সুদৰ্শন চাহ ঘৰ নং : 216 বয়স : 51 লিঙ্গ : মহিলা
# 231	JSP0006690	ফটো উপলব্ধ	নাম : চুৰীয়া খাতুন স্বামীৰ নাম: ৰহিম আলি ঘৰ নং : 843 বয়স : 50 লিঙ্গ : মহিলা
# 232	JSP0006691	ফটো উপলব্ধ	নাম : মঃ চৰিফুল আলি পিতাৰ নাম: ৰহিম আলি ঘৰ নং : 843 বয়স : 37 লিঙ্গ : পুৰুষ
233	JSP0006692	ফটো উপলব্ধ	নাম : সীমা চাহ পিতাৰ নাম: সুদৰ্শন চাহ ঘৰ নং : 216 বয়স : 36 লিঙ্গ : মহিলা
234	JSP0006693	ফটো উপলব্ধ	নাম : চনী চাহ পিতাৰ নাম: সুদৰ্শন চাহ ঘৰ নং : 216 বয়স : 35 লিঙ্গ : মহিলা
235	JSP0006694	ফটো উপলব্ধ	নাম : মঃ চফিত আলি পিতাৰ নাম: মঃ ৰহিম আলি ঘৰ নং : 216 বয়স : 33 লিঙ্গ : পুৰুষ
S 236	JSP1141511	ফটো উপলব্ধ	নাম : সোনইনা চাহ পিতাৰ নাম: সুদৰ্শন চাহ ঘৰ নং : 216 বয়স : 32 লিঙ্গ : মহিলা
237	JSP1142150	ফটো উপলব্ধ	নাম : বিকাশ চাহ পিতাৰ নাম: সুদৰ্শন চাহ ঘৰ নং : 216 বয়স : 30 লিঙ্গ : পুৰুষ
238	JSP0095059	ফটো উপলব্ধ	নাম : আছিয়া বেগম স্বামীৰ নাম: মঃ চৰিফুল আলি ঘৰ নং : 216 বয়স : 29 লিঙ্গ : মহিলা
239	JSP0282343	ফটো উপলব্ধ	নাম : প্রকাশ চাহ পিতাৰ নাম: সুদৰ্শন চাহ ঘৰ নং : 216 বয়স : 28 লিঙ্গ : পুৰুষ
240	JSP0006695	ফটো উপলব্ধ	নাম : মুন্না প্রসাদ শ্বাহ পিতাৰ নাম: সুৰুয শ্বাহ ঘৰ নং : 217 বয়স : 64 লিঙ্গ : পুৰুষ



<p>S 241 JSP0006696</p> <p>নাম : চুদমা চাহ পিতাৰ নাম : ধনী চাহ ঘৰ নং : 217 বয়স : 64 লিঙ্গ : পুৰুষ</p> <p>ফটো উপলব্ধ</p>	<p>S 242 JSP0006697</p> <p>নাম : সুশীলা দেৱী স্বামীৰ নাম : চুদমা চাহ ঘৰ নং : 217 বয়স : 61 লিঙ্গ : মহিলা</p> <p>ফটো উপলব্ধ</p>	<p>243 JSP0006698</p> <p>নাম : ইন্দুদেৱী শাহ স্বামীৰ নাম : মুন্না প্ৰসাদ শাহ ঘৰ নং : 217 বয়স : 59 লিঙ্গ : মহিলা</p> <p>ফটো উপলব্ধ</p>
<p>244 JSP0006699</p> <p>নাম : ৰাজু চাহ পিতাৰ নাম : চুদমা চাহ ঘৰ নং : 217 বয়স : 44 লিঙ্গ : পুৰুষ</p> <p>ফটো উপলব্ধ</p>	<p>245 JSP0006700</p> <p>নাম : কাজু শাহ পিতাৰ নাম : সুধমা শাহ ঘৰ নং : 217 বয়স : 40 লিঙ্গ : পুৰুষ</p> <p>ফটো উপলব্ধ</p>	<p>246 JSP0006701</p> <p>নাম : ৰেনু দেৱী চাহ স্বামীৰ নাম : ৰাজু চাহ ঘৰ নং : 217 বয়স : 40 লিঙ্গ : মহিলা</p> <p>ফটো উপলব্ধ</p>
<p>247 JSP3261696</p> <p>নাম : চন্দন কুমাৰ গুপ্তা পিতাৰ নাম : সুদামা চাহ ঘৰ নং : 217 বয়স : 36 লিঙ্গ : পুৰুষ</p> <p>ফটো উপলব্ধ</p>	<p>248 JSP0006702</p> <p>নাম : সৰীতা দেৱী শাহ স্বামীৰ নাম : কাজু শাহ ঘৰ নং : 217 বয়স : 35 লিঙ্গ : মহিলা</p> <p>ফটো উপলব্ধ</p>	<p>249 JSP0543603</p> <p>নাম : চন্দা গুপ্তা স্বামীৰ নাম : চন্দন গুপ্তা ঘৰ নং : 217 বয়স : 31 লিঙ্গ : মহিলা</p> <p>ফটো উপলব্ধ</p>
<p>250 JSP0006704</p> <p>নাম : মুকেশ চাহ পিতাৰ নাম : মুন্না প্ৰসাদ চাহ ঘৰ নং : 217 বয়স : 29 লিঙ্গ : পুৰুষ</p> <p>ফটো উপলব্ধ</p>	<p>251 JSP0425900</p> <p>নাম : কিৰণ বৰ্মা স্বামীৰ নাম : মুকেশ চাহ ঘৰ নং : 217 বয়স : 27 লিঙ্গ : মহিলা</p> <p>ফটো উপলব্ধ</p>	<p>252 JSP3949062</p> <p>নাম : জ্যোতি শাহ পিতাৰ নাম : মুন্না শাহ ঘৰ নং : 217 বয়স : 25 লিঙ্গ : মহিলা</p> <p>ফটো উপলব্ধ</p>
<p># 253 RAE0073254</p> <p>নাম : ৰহিমা খাতুন স্বামীৰ নাম : চাফিত আলি ঘৰ নং : 843 বয়স : 24 লিঙ্গ : মহিলা</p> <p>ফটো উপলব্ধ</p>	<p>254 RAE0073585</p> <p>নাম : মনিষা প্ৰসাদ চাহ পিতাৰ নাম : মুন্না প্ৰসাদ চাহ ঘৰ নং : 217 বয়স : 22 লিঙ্গ : মহিলা</p> <p>ফটো উপলব্ধ</p>	<p>255 RAE0093492</p> <p>নাম : পূজা চাহ পিতাৰ নাম : ৰাজু চাহ ঘৰ নং : 217 বয়স : 22 লিঙ্গ : মহিলা</p> <p>ফটো উপলব্ধ</p>
<p>256 RAE0073577</p> <p>নাম : নেহা প্ৰসাদ চাহ পিতাৰ নাম : মুন্না প্ৰসাদ চাহ ঘৰ নং : 217 বয়স : 20 লিঙ্গ : মহিলা</p> <p>ফটো উপলব্ধ</p>	<p>257 RAE0105825</p> <p>নাম : অনবাৰ আনচাৰী পিতাৰ নাম : সাদিক আনচাৰী ঘৰ নং : 218 বয়স : 45 লিঙ্গ : পুৰুষ</p> <p>ফটো উপলব্ধ</p>	<p>258 RAE0105833</p> <p>নাম : ৰোশন আনচাৰী স্বামীৰ নাম : অনবাৰ আনচাৰী ঘৰ নং : 218 বয়স : 40 লিঙ্গ : মহিলা</p> <p>ফটো উপলব্ধ</p>
<p>259 JSP0006705</p> <p>নাম : প্ৰণয় কুমাৰ দেউৰী পিতাৰ নাম : ভদ্ৰ কান্ত দেউৰী ঘৰ নং : 220 বয়স : 68 লিঙ্গ : পুৰুষ</p> <p>ফটো উপলব্ধ</p>	<p>260 JSP0006706</p> <p>নাম : লকেচন দাৰ পিতাৰ নাম : চন্দ্ৰ দাৰ ঘৰ নং : 220 বয়স : 62 লিঙ্গ : পুৰুষ</p> <p>ফটো উপলব্ধ</p>	<p>261 JSP0006707</p> <p>নাম : মিনতী দেউৰী স্বামীৰ নাম : প্ৰনয় দেউৰী ঘৰ নং : 220 বয়স : 58 লিঙ্গ : মহিলা</p> <p>ফটো উপলব্ধ</p>
<p>262 JSP0006708</p> <p>নাম : সত্যৱতী দাৰ স্বামীৰ নাম : লকেচন দাৰ ঘৰ নং : 220 বয়স : 56 লিঙ্গ : মহিলা</p> <p>ফটো উপলব্ধ</p>	<p>263 JSP0006709</p> <p>নাম : বিতপন দেউৰী পিতাৰ নাম : প্ৰণয় দেউৰী ঘৰ নং : 220 বয়স : 38 লিঙ্গ : পুৰুষ</p> <p>ফটো উপলব্ধ</p>	<p>264 JSP7273261</p> <p>নাম : সংগীতা দাৰ পিতাৰ নাম : লকেচন দাৰ ঘৰ নং : 220 বয়স : 24 লিঙ্গ : মহিলা</p> <p>ফটো উপলব্ধ</p>
<p>265 JSP7273253</p> <p>নাম : ছয়নিকা দাৰ পিতাৰ নাম : লকেচন দাৰ ঘৰ নং : 220 বয়স : 24 লিঙ্গ : মহিলা</p> <p>ফটো উপলব্ধ</p>	<p>266 JSP0006710</p> <p>নাম : অমল্যা পাৰ পিতাৰ নাম : কে পাৰ ঘৰ নং : 221 বয়স : 74 লিঙ্গ : পুৰুষ</p> <p>ফটো উপলব্ধ</p>	<p>E 267 JSP0006711</p> <p>নাম : জোনাকী পাৰ স্বামীৰ নাম : অমল্যা পাৰ ঘৰ নং : 221 বয়স : 64 লিঙ্গ : মহিলা</p> <p>ফটো উপলব্ধ</p>
<p>268 JSP0006712</p> <p>নাম : অমেম পাৰ পিতাৰ নাম : অমল্যা পাৰ ঘৰ নং : 221 বয়স : 34 লিঙ্গ : পুৰুষ</p> <p>ফটো উপলব্ধ</p>	<p>#2 269 DWM1561188</p> <p>নাম : ৰেখা পেগু পাৰ স্বামীৰ নাম : সুনীল পাৰ ঘৰ নং : 221 বয়স : 34 লিঙ্গ : মহিলা</p> <p>ফটো উপলব্ধ</p>	<p>270 JSP0006713</p> <p>নাম : বীণা পাৰ পিতাৰ নাম : অমল্যা পাৰ ঘৰ নং : 221 বয়স : 32 লিঙ্গ : মহিলা</p> <p>ফটো উপলব্ধ</p>



#2 271 নাম : সুনিল পাৰ পিতাৰ নাম: চন্দ্ৰ পাৰ ঘৰ নং : ২২১ বয়স : 32 লিঙ্গ : পুৰুষ	DWM1561177 ফটো উপলব্ধ	272 নাম : মনিষা পাৰ পিতাৰ নাম: অমূল্য পাৰ ঘৰ নং : 221 বয়স : 21 লিঙ্গ : মহিলা	RAE0185330 ফটো উপলব্ধ	273 নাম : ইকবাৰ আলী হাজাৰিকা পিতাৰ নাম: আকবৰ আলী হাজাৰিকা ঘৰ নং : ২২২ বয়স : 57 লিঙ্গ : পুৰুষ	JSP0694828 ফটো উপলব্ধ
274 নাম : জমা খাতুন স্বামীৰ নাম: ইকবাৰ আলী হাজাৰিকা ঘৰ নং : ২২২ বয়স : 52 লিঙ্গ : মহিলা	JSP0694877 ফটো উপলব্ধ	275 নাম : জামাল আলি পিতাৰ নাম: মগৰ আলি ঘৰ নং : 222 বয়স : 46 লিঙ্গ : পুৰুষ	JSP0006714 ফটো উপলব্ধ	276 নাম : চকিনা খাতুন স্বামীৰ নাম: জামাল আলি ঘৰ নং : 222 বয়স : 39 লিঙ্গ : মহিলা	JSP0006715 ফটো উপলব্ধ
277 নাম : ইফতিকাৰ আলী হাজাৰিকা পিতাৰ নাম: ইকবাৰ আলী হাজাৰিকা ঘৰ নং : ২২২ বয়স : 35 লিঙ্গ : পুৰুষ	JSP0694893 ফটো উপলব্ধ	278 নাম : আছফিয়া হাজাৰিকা পিতাৰ নাম: ইকবাৰ আলী হাজাৰিকা ঘৰ নং : ২২২ বয়স : 32 লিঙ্গ : মহিলা	JSP0694976 ফটো উপলব্ধ	279 নাম : ইমৰান আলী পিতাৰ নাম: জামাল আলী ঘৰ নং : ২২২ বয়স : 26 লিঙ্গ : পুৰুষ	JSP0695528 ফটো উপলব্ধ
280 নাম : দিপেন নাথ পিতাৰ নাম: ভৰকান্ত নাথ ঘৰ নং : 223 বয়স : 50 লিঙ্গ : পুৰুষ	JSP0006716 ফটো উপলব্ধ	281 নাম : বৃণ নাথ স্বামীৰ নাম: দিপেন নাথ ঘৰ নং : 223 বয়স : 41 লিঙ্গ : মহিলা	JSP0006717 ফটো উপলব্ধ	282 নাম : সীমা নাথ পিতাৰ নাম: দিপেন নাথ ঘৰ নং : 223 বয়স : 23 লিঙ্গ : মহিলা	JSP1069467 ফটো উপলব্ধ
283 নাম : অৰ্পন নাথ পিতাৰ নাম: দিপেন নাথ ঘৰ নং : 223 বয়স : 19 লিঙ্গ : পুৰুষ	RAE0234674 ফটো উপলব্ধ	284 নাম : দিজন মদি পিতাৰ নাম: মহেশ্বৰ মদি ঘৰ নং : 224 বয়স : 42 লিঙ্গ : পুৰুষ	JSP0006719 ফটো উপলব্ধ	285 নাম : ৰূপা মদি স্বামীৰ নাম: দিজন মদি ঘৰ নং : 224 বয়স : 38 লিঙ্গ : মহিলা	JSP0006721 ফটো উপলব্ধ
# 286 নাম : আনৱাৰ বেগম স্বামীৰ নাম: ইছলাম আলি ঘৰ নং : 842 বয়স : 37 লিঙ্গ : মহিলা	JSP3183979 ফটো উপলব্ধ	# 287 নাম : আইনুল আলী পিতাৰ নাম: ইছলাম আলী ঘৰ নং : 842 বয়স : 28 লিঙ্গ : পুৰুষ	JSP0691741 ফটো উপলব্ধ	288 নাম : ৰিয়া মদি পিতাৰ নাম: দিজন মদি ঘৰ নং : ২২৪ বয়স : 26 লিঙ্গ : মহিলা	JSP0691766 ফটো উপলব্ধ
# 289 নাম : আনৱাৰ আলী পিতাৰ নাম: ইছলাম আলী ঘৰ নং : 842 বয়স : 26 লিঙ্গ : পুৰুষ	JSP0693424 ফটো উপলব্ধ	290 নাম : মমতা মদি পিতাৰ নাম: দিজন মদি ঘৰ নং : ২২৪ বয়স : 24 লিঙ্গ : মহিলা	JSP9057795 ফটো উপলব্ধ	# 291 নাম : ছাজিদা বেগম স্বামীৰ নাম: আইনুল আলী ঘৰ নং : 842 বয়স : 22 লিঙ্গ : মহিলা	RAE0225474 ফটো উপলব্ধ
292 নাম : দিপক নাৰ্জাৰী পিতাৰ নাম: মদন নাৰ্জাৰী ঘৰ নং : 225 বয়স : 40 লিঙ্গ : পুৰুষ	JSP0006722 ফটো উপলব্ধ	293 নাম : মীৰা নাৰ্জাৰী স্বামীৰ নাম: দিপক নাৰ্জাৰী ঘৰ নং : 225 বয়স : 37 লিঙ্গ : মহিলা	JSP0006723 ফটো উপলব্ধ	294 নাম : মুন দুৰৰা পিতাৰ নাম: বগাধৰ দুৰৰা ঘৰ নং : 226 বয়স : 37 লিঙ্গ : পুৰুষ	JSP1142810 ফটো উপলব্ধ
295 নাম : প্ৰণিকা সোনোৱাল দুৰৰা স্বামীৰ নাম: মুন দুৰৰা ঘৰ নং : 226 বয়স : 35 লিঙ্গ : মহিলা	JSP0006724 ফটো উপলব্ধ	296 নাম : পুতুল দাস পিতাৰ নাম: তিলক দাস ঘৰ নং : 227 বয়স : 61 লিঙ্গ : পুৰুষ	JSP0006725 ফটো উপলব্ধ	297 নাম : গুনদা দাস স্বামীৰ নাম: পুতুল দাস ঘৰ নং : 227 বয়স : 60 লিঙ্গ : মহিলা	JSP0006727 ফটো উপলব্ধ
298 নাম : মৰমী হাজং স্বামীৰ নাম: গোলাপ হাজং ঘৰ নং : 227 বয়স : 41 লিঙ্গ : মহিলা	JSP0543520 ফটো উপলব্ধ	299 নাম : জৰি দাস পিতাৰ নাম: পুতুল দাস ঘৰ নং : ২২৭ বয়স : 40 লিঙ্গ : মহিলা	JSP0372136 ফটো উপলব্ধ	300 নাম : শিব দাস পিতাৰ নাম: জীতেন দাস ঘৰ নং : 227 বয়স : 37 লিঙ্গ : পুৰুষ	JSP0543470 ফটো উপলব্ধ



301	JSP0543504	ফটো উপলব্ধ	নাম : সন্দিয়া দাস স্বামীৰ নাম: শিবু দাস ঘৰ নং : 227 বয়স : 34 লিঙ্গ : মহিলা
302	JSP7272891	ফটো উপলব্ধ	নাম : অজন্তা দাস পিতাৰ নাম: নিপেন্দ্ৰ দাস ঘৰ নং : 229 বয়স : 27 লিঙ্গ : পুৰুষ
303	JSP7273477	ফটো উপলব্ধ	নাম : পংকজ দাস পিতাৰ নাম: চপন দাস ঘৰ নং : 229 বয়স : 27 লিঙ্গ : পুৰুষ
304	JSP7273485	ফটো উপলব্ধ	নাম : বুমি দাস পিতাৰ নাম: সপন দাস ঘৰ নং : 229 বয়স : 24 লিঙ্গ : মহিলা
305	JSP0006728	ফটো উপলব্ধ	নাম : বুবুল দাস পিতাৰ নাম: পুতুল দাস ঘৰ নং : 228 বয়স : 33 লিঙ্গ : পুৰুষ
306	JSP0006729	ফটো উপলব্ধ	নাম : দিপালী দাস স্বামীৰ নাম: বুবুল দাস ঘৰ নং : 228 বয়স : 31 লিঙ্গ : মহিলা
307	JSP0006731	ফটো উপলব্ধ	নাম : পুষ্পলতা হাজং স্বামীৰ নাম: গোপাল হাজং ঘৰ নং : 229 বয়স : 56 লিঙ্গ : মহিলা
308	JSP3184063	ফটো উপলব্ধ	নাম : অশিনী হাজং পিতাৰ নাম: বৈকুন্ঠ হাজং ঘৰ নং : 229 বয়স : 47 লিঙ্গ : পুৰুষ
309	JSP3183991	ফটো উপলব্ধ	নাম : অনুকুল হাজং পিতাৰ নাম: গোপাল হাজং ঘৰ নং : 229 বয়স : 47 লিঙ্গ : পুৰুষ
310	JSP3184007	ফটো উপলব্ধ	নাম : মঞ্জৰী হাজং স্বামীৰ নাম: অনুকুল হাজং ঘৰ নং : 229 বয়স : 35 লিঙ্গ : মহিলা
311	JSP3184052	ফটো উপলব্ধ	নাম : গোলাপ হাজং পিতাৰ নাম: গোপাল হাজং ঘৰ নং : 229 বয়স : 35 লিঙ্গ : পুৰুষ
S 312	JSP3183980	ফটো উপলব্ধ	নাম : দীপাঞ্জলী হাজং পিতাৰ নাম: গোপাল হাজং ঘৰ নং : 229 বয়স : 30 লিঙ্গ : মহিলা
313	JSP0695817	ফটো উপলব্ধ	নাম : ললিত হাজং পিতাৰ নাম: গোপাল হাজং ঘৰ নং : 228 বয়স : 25 লিঙ্গ : পুৰুষ
314	RAE0086140	ফটো উপলব্ধ	নাম : লুনা মনি বশিষ্ঠ হাজং স্বামীৰ নাম: ললিত হাজং ঘৰ নং : 228 বয়স : 20 লিঙ্গ : মহিলা
315	JSP0006734	ফটো উপলব্ধ	নাম : মকিবুল আহমেদ পিতাৰ নাম: চাৰজ আলি আহমেদ ঘৰ নং : 232 বয়স : 42 লিঙ্গ : পুৰুষ
316	JSP0006733	ফটো উপলব্ধ	নাম : মহিবুল আহমেদ পিতাৰ নাম: চাৰজ আলি আহমেদ ঘৰ নং : 232 বয়স : 42 লিঙ্গ : পুৰুষ
317	JSP0376228	ফটো উপলব্ধ	নাম : চাজেদা বেগম পিতাৰ নাম: চাৰজ আলি আহমেদ ঘৰ নং : 232 বয়স : 37 লিঙ্গ : মহিলা
318	JSP3184018	ফটো উপলব্ধ	নাম : চৰ্জিনা খাতুন স্বামীৰ নাম: মহিবুল আহমেদ ঘৰ নং : 232 বয়স : 37 লিঙ্গ : মহিলা
319	JSP3184029	ফটো উপলব্ধ	নাম : বামেসা বেগম স্বামীৰ নাম: মকিবুল আহমেদ ঘৰ নং : 232 বয়স : 35 লিঙ্গ : মহিলা
320	JSP0006735	ফটো উপলব্ধ	নাম : বুদয় হাজং পিতাৰ নাম: বুকনী হাজং ঘৰ নং : 233 বয়স : 51 লিঙ্গ : পুৰুষ
321	JSP0006736	ফটো উপলব্ধ	নাম : অনুভা হাজং স্বামীৰ নাম: বুদয় হাজং ঘৰ নং : 233 বয়স : 38 লিঙ্গ : মহিলা
322	JSP7272941	ফটো উপলব্ধ	নাম : ভাগ্যশী বাতা হাজং স্বামীৰ নাম: দিপক হাজং ঘৰ নং : 233 বয়স : 27 লিঙ্গ : মহিলা
S 323	JSP0104547	ফটো উপলব্ধ	নাম : সবমীলা হাজং পিতাৰ নাম: বুদয় হাজং ঘৰ নং : 233 বয়স : 27 লিঙ্গ : মহিলা
324	JSP0279083	ফটো উপলব্ধ	নাম : দিপক হাজং পিতাৰ নাম: বুদয় হাজং ঘৰ নং : 233 বয়স : 26 লিঙ্গ : পুৰুষ
325	RAE0073593	ফটো উপলব্ধ	নাম : তুলেশ্বৰ হাজং পিতাৰ নাম: বুদই হাজং ঘৰ নং : 233 বয়স : 24 লিঙ্গ : পুৰুষ
326	RAE0095216	ফটো উপলব্ধ	নাম : বুনা হাজং পিতাৰ নাম: ৰোডিও হাজং ঘৰ নং : 233 বয়স : 21 লিঙ্গ : মহিলা
327	JSP0006737	ফটো উপলব্ধ	নাম : বুপচান কৰ্মকাৰ পিতাৰ নাম: ৰংলাল কৰ্মকাৰ ঘৰ নং : 234 বয়স : 46 লিঙ্গ : পুৰুষ
328	JSP0006738	ফটো উপলব্ধ	নাম : সমাৰী কৰ্মকাৰ স্বামীৰ নাম: বুপচান কৰ্মকাৰ ঘৰ নং : 234 বয়স : 43 লিঙ্গ : মহিলা
329	JSP0006739	ফটো উপলব্ধ	নাম : ছত্ৰ হেমৰাম পিতাৰ নাম: গোপাল হেমৰাম ঘৰ নং : 235 বয়স : 61 লিঙ্গ : পুৰুষ
330	JSP0006740	ফটো উপলব্ধ	নাম : অঞ্জনা হেমৰাম স্বামীৰ নাম: ছত্ৰ হেমৰাম ঘৰ নং : 235 বয়স : 56 লিঙ্গ : মহিলা



331 নাম : লেক্সী হেমৰম পিতাৰ নাম: সতু হেমৰম ঘৰ নং : 235 বয়স : 19 লিঙ্গ : মহিলা	RAE0180554 ফটো উপলব্ধ	E 332 নাম : বামচন্দ্ৰ পাঞা পিতাৰ নাম: তিলেশ্বৰ পাঞা ঘৰ নং : 236 বয়স : 58 লিঙ্গ : পুৰুষ	JSP0006741 ফটো উপলব্ধ	333 নাম : চিত্ৰলেখা পাঞা স্বামীৰ নাম: বামচন্দ্ৰ পাঞা ঘৰ নং : 236 বয়স : 48 লিঙ্গ : মহিলা	JSP0006742 ফটো উপলব্ধ
334 নাম : টুটমনি পাঞা পিতাৰ নাম: বামচন্দ্ৰ পাঞা ঘৰ নং : 236 বয়স : 32 লিঙ্গ : মহিলা	JSP0006744 ফটো উপলব্ধ	335 নাম : দৈবকী পেণ্ডু স্বামীৰ নাম: উপেন পেণ্ডু ঘৰ নং : 237 বয়স : 56 লিঙ্গ : মহিলা	JSP0006745 ফটো উপলব্ধ	336 নাম : লক্ষী কান্ত পেণ্ডু পিতাৰ নাম: লেখন পেণ্ডু ঘৰ নং : 238 বয়স : 50 লিঙ্গ : পুৰুষ	JSP0006746 ফটো উপলব্ধ
337 নাম : বাজিনা দুলে পেণ্ডু স্বামীৰ নাম: লক্ষী কান্ত পেণ্ডু ঘৰ নং : 238 বয়স : 49 লিঙ্গ : মহিলা	JSP1143017 ফটো উপলব্ধ	338 নাম : দিব্য কুমাৰ পেণ্ডু পিতাৰ নাম: মেঘনাথ পেণ্ডু ঘৰ নং : 239 বয়স : 57 লিঙ্গ : পুৰুষ	JSP1143028 ফটো উপলব্ধ	339 নাম : বেবি দুলে পেণ্ডু স্বামীৰ নাম: দিব্য কুমাৰ পেণ্ডু ঘৰ নং : 239 বয়স : 41 লিঙ্গ : মহিলা	JSP0006747 ফটো উপলব্ধ
340 নাম : হাচিদা বেগম পিতাৰ নাম: বুকন আলি ঘৰ নং : 240 বয়স : 39 লিঙ্গ : মহিলা	JSP0006748 ফটো উপলব্ধ	341 নাম : নচিবুল আলি পিতাৰ নাম: বুকন আলি ঘৰ নং : 240 বয়স : 35 লিঙ্গ : পুৰুষ	JSP0006749 ফটো উপলব্ধ	342 নাম : বাজাতুন নেছা স্বামীৰ নাম: নাচিবুল আলি ঘৰ নং : 240 বয়স : 34 লিঙ্গ : মহিলা	JSP0006750 ফটো উপলব্ধ
343 নাম : ইনাৰা বেগম পিতাৰ নাম: বুকন আলী ঘৰ নং : 280 বয়স : 29 লিঙ্গ : মহিলা	JSP0695486 ফটো উপলব্ধ	344 নাম : হাফিজুল আলী পিতাৰ নাম: বুকন আলী ঘৰ নং : 280 বয়স : 27 লিঙ্গ : পুৰুষ	JSP0695551 ফটো উপলব্ধ	345 নাম : উপেন পেণ্ডু পিতাৰ নাম: ভূবন পেণ্ডু ঘৰ নং : 241 বয়স : 47 লিঙ্গ : পুৰুষ	JSP0006751 ফটো উপলব্ধ
346 নাম : ৰূপেশ্বৰী পেণ্ডু স্বামীৰ নাম: উপেন পেণ্ডু ঘৰ নং : 241 বয়স : 39 লিঙ্গ : মহিলা	JSP0006752 ফটো উপলব্ধ	347 নাম : খগেন পেণ্ডু পিতাৰ নাম: উপেন পেণ্ডু ঘৰ নং : 281 বয়স : 25 লিঙ্গ : পুৰুষ	JSP7272966 ফটো উপলব্ধ	348 নাম : আনেষ্ট পেণ্ডু পিতাৰ নাম: উপেন পেণ্ডু ঘৰ নং : 241 বয়স : 21 লিঙ্গ : পুৰুষ	RAE0072751 ফটো উপলব্ধ
349 নাম : নগেন কোঁৱৰ পিতাৰ নাম: গন্ধেশ্বৰ কোঁৱৰ ঘৰ নং : 242 বয়স : 45 লিঙ্গ : পুৰুষ	JSP3184096 ফটো উপলব্ধ	350 নাম : জয়ন্তী কোঁৱৰ স্বামীৰ নাম: নগেন কোঁৱৰ ঘৰ নং : 242 বয়স : 40 লিঙ্গ : মহিলা	JSP3184109 ফটো উপলব্ধ	351 নাম : মনোজ কুমাং পিতাৰ নাম: ভদৈশ্বৰ কুমাং ঘৰ নং : 283 বয়স : 50 লিঙ্গ : পুৰুষ	JSP0279190 ফটো উপলব্ধ
352 নাম : ৰঞ্জিতা কুমাং স্বামীৰ নাম: মনোজ কুমাং ঘৰ নং : 283 বয়স : 48 লিঙ্গ : মহিলা	JSP0281055 ফটো উপলব্ধ	353 নাম : প্ৰিয়ম পংখী কুমাং পিতাৰ নাম: মনোজ কুমাং ঘৰ নং : 283 বয়স : 29 লিঙ্গ : মহিলা	JSP0108985 ফটো উপলব্ধ	354 নাম : কৃষ্টিনা কুমাং পিতাৰ নাম: মনোজ কুমাং ঘৰ নং : 283 বয়স : 23 লিঙ্গ : মহিলা	JSP1073022 ফটো উপলব্ধ
355 নাম : সঞ্জু দাং পিতাৰ নাম: আলিম দাং ঘৰ নং : 288 বয়স : 39 লিঙ্গ : পুৰুষ	JSP0109066 ফটো উপলব্ধ	S 356 নাম : সুবৰজান নেছা স্বামীৰ নাম: মঃ তাহেৰুদ্দিন আলী ঘৰ নং : 245 বয়স : 52 লিঙ্গ : মহিলা	RAE0096123 ফটো উপলব্ধ	S 357 নাম : ছাদাম আলী পিতাৰ নাম: তাহেৰুদ্দিন আলী ঘৰ নং : 245 বয়স : 25 লিঙ্গ : পুৰুষ	JSP5031265 ফটো উপলব্ধ
S 358 নাম : মিনাৰা বেগম স্বামীৰ নাম: ছাদাম আলী ঘৰ নং : 245 বয়স : 21 লিঙ্গ : মহিলা	RAE0208603 ফটো উপলব্ধ	S 359 নাম : নূৰ মহম্মদ পিতাৰ নাম: মনুৰ উদ্দিন ঘৰ নং : 246 বয়স : 48 লিঙ্গ : পুৰুষ	RAE0096172 ফটো উপলব্ধ	S 360 নাম : চুবত জামাল আলী পিতাৰ নাম: তাহেৰুদ্দিন আলী ঘৰ নং : 246 বয়স : 32 লিঙ্গ : পুৰুষ	RAE0096107 ফটো উপলব্ধ



S 361 নাম : লালভানু খাতুন স্বামীৰ নাম : চন্দ্ৰত জামাল আলী ঘৰ নং : 246 বয়স : 30 লিঙ্গ : মহিলা	RAE0096057 ফটো উপলব্ধ	362 নাম : দিলপিঞ্জৰা খাতুন স্বামীৰ নাম : নৰ মহম্মদ ঘৰ নং : 247 বয়স : 45 লিঙ্গ : মহিলা	RAE0096131 ফটো উপলব্ধ	S 363 নাম : দিলবৰ আলী পিতাৰ নাম : নৰ মহম্মদ আলী ঘৰ নং : 247 বয়স : 26 লিঙ্গ : পুৰুষ	RAE0096032 ফটো উপলব্ধ
S 364 নাম : মইনাল আলী পিতাৰ নাম : জলিঙ্গ আলী ঘৰ নং : 248 বয়স : 48 লিঙ্গ : পুৰুষ	RAE0096388 ফটো উপলব্ধ	S 365 নাম : জামেলা খাতুন স্বামীৰ নাম : মইনাল আলী ঘৰ নং : 248 বয়স : 42 লিঙ্গ : মহিলা	RAE0096164 ফটো উপলব্ধ	S 366 নাম : মোহম্মদ কায়ামদীন পিতাৰ নাম : বসিৰ আহমেদ ঘৰ নং : 249 বয়স : 52 লিঙ্গ : পুৰুষ	RAE0096073 ফটো উপলব্ধ
S 367 নাম : বুকচানা বেগম স্বামীৰ নাম : মোহম্মদ কায়ামদীন ঘৰ নং : 249 বয়স : 48 লিঙ্গ : মহিলা	RAE0096065 ফটো উপলব্ধ	S 368 নাম : মঃ নৰ উদ্দিন আলম পিতাৰ নাম : কায়াম উদ্দিন আলম ঘৰ নং : 249 বয়স : 24 লিঙ্গ : পুৰুষ	RAE0096040 ফটো উপলব্ধ	S 369 নাম : বহমান আলী পিতাৰ নাম : ছৰিফ আলী ঘৰ নং : 250 বয়স : 28 লিঙ্গ : পুৰুষ	RAE0109819 ফটো উপলব্ধ
S 370 নাম : জাবেদা খাতুন স্বামীৰ নাম : বহমান আলী ঘৰ নং : 250 বয়স : 25 লিঙ্গ : মহিলা	RAE0109827 ফটো উপলব্ধ	# 371 নাম : বিষ্ণু মায়া দেৱী পিতাৰ নাম : বাধাকৃষ্ণ ভাণ্ডাৰী ঘৰ নং : 310 বয়স : 36 লিঙ্গ : মহিলা	JSP0087569 ফটো উপলব্ধ	372 নাম : ভাইটি গগৈ পিতাৰ নাম : বিনেশ্বৰ গগৈ ঘৰ নং : 418 বয়স : 43 লিঙ্গ : পুৰুষ	JSP1141760 ফটো উপলব্ধ
373 নাম : বপালী গগৈ স্বামীৰ নাম : ভাইটি গগৈ ঘৰ নং : 418 বয়স : 41 লিঙ্গ : মহিলা	JSP0006753 ফটো উপলব্ধ	374 নাম : মিনাক্ষী গগৈ পিতাৰ নাম : ভাইটি গগৈ ঘৰ নং : 418 বয়স : 20 লিঙ্গ : মহিলা	RAE0091660 ফটো উপলব্ধ	375 নাম : আইনুল হক পিতাৰ নাম : চৰকো অনচাৰী ঘৰ নং : 808 বয়স : 59 লিঙ্গ : পুৰুষ	JSP1131903 ফটো উপলব্ধ
376 নাম : আনোৱাৰা বেগম স্বামীৰ নাম : শাহাদ আলী ঘৰ নং : 808 বয়স : 40 লিঙ্গ : মহিলা	JSP0543322 ফটো উপলব্ধ	377 নাম : হনুফা খাতুন স্বামীৰ নাম : আইনুল হক ঘৰ নং : 434808 বয়স : 37 লিঙ্গ : মহিলা	JSP1131911 ফটো উপলব্ধ	378 নাম : মোজীত হক পিতাৰ নাম : আইনুল হক ঘৰ নং : 434 বয়স : 30 লিঙ্গ : পুৰুষ	RAE0078758 ফটো উপলব্ধ
379 নাম : চাইৰাবান বেগম পিতাৰ নাম : আইনুল হক ঘৰ নং : 434 বয়স : 25 লিঙ্গ : মহিলা	RAE0092320 ফটো উপলব্ধ	R 380 নাম : মইনা খাতুন মাতৃৰ নাম : আনোৱাৰা বেগম ঘৰ নং : 808 বয়স : 24 লিঙ্গ : মহিলা	JSP7272719 ফটো উপলব্ধ	381 নাম : মইনা খাতুন মাতৃৰ নাম : আনোৱাৰা বেগম ঘৰ নং : 808 বয়স : 24 লিঙ্গ : মহিলা	JSP1104140 ফটো উপলব্ধ
382 নাম : মঃ হামিদ হক পিতাৰ নাম : আইনুল হক ঘৰ নং : 434 বয়স : 21 লিঙ্গ : পুৰুষ	JSP3312394 ফটো উপলব্ধ	383 নাম : ৰিতুমোণি প্ৰচাদ স্বামীৰ নাম : চানজয় প্ৰচাদ ঘৰ নং : 802 বয়স : 27 লিঙ্গ : মহিলা	JSP0587576 ফটো উপলব্ধ	384 নাম : হালিম আলী পিতাৰ নাম : বাফেউল আলী ঘৰ নং : 502 বয়স : 38 লিঙ্গ : পুৰুষ	HTN0001521 ফটো উপলব্ধ
385 নাম : ৰিংকুমনি ডেকা পিতাৰ নাম : ভদেশ্বৰ বৰা ঘৰ নং : 518 বয়স : 49 লিঙ্গ : মহিলা	GYS0421594 ফটো উপলব্ধ	386 নাম : কমল কৃষ্ণ ডেকা মাতৃৰ নাম : ৰিংকুমনি ডেকা ঘৰ নং : 518 বয়স : 26 লিঙ্গ : পুৰুষ	GYS0549980 ফটো উপলব্ধ	387 নাম : চনু কছাৰী পিতাৰ নাম : দিগন্ত কছাৰী ঘৰ নং : 518 বয়স : 25 লিঙ্গ : পুৰুষ	GYS0489435 ফটো উপলব্ধ
388 নাম : বিনা গগৈ স্বামীৰ নাম : ধনীৰাম গগৈ ঘৰ নং : 500 বয়স : 47 লিঙ্গ : মহিলা	JSP0696013 ফটো উপলব্ধ	389 নাম : ধনীৰাম গগৈ পিতাৰ নাম : হেমধৰ গগৈ ঘৰ নং : 500 বয়স : 45 লিঙ্গ : পুৰুষ	JSP0695924 ফটো উপলব্ধ	390 নাম : তিলক গগৈ পিতাৰ নাম : ধনীৰাম গগৈ ঘৰ নং : 500 বয়স : 30 লিঙ্গ : পুৰুষ	JSP0696062 ফটো উপলব্ধ



391 নাম : বিমা গগৈ পিতাৰ নাম: ধনীৰাম গগৈ ঘৰ নং : ৫৩০ বয়স : 26 লিঙ্গ : মহিলা	JSP0696112 ফটো উপলব্ধ	392 নাম : দিলীপ গগৈ পিতাৰ নাম: ধনীৰাম গগৈ ঘৰ নং : 530 বয়স : 20 লিঙ্গ : মহিলা	RAE0168682 ফটো উপলব্ধ	393 নাম : জাজিমোল সৈখ পিতাৰ নাম: নওচাদ আলী ঘৰ নং : 551 বয়স : 28 লিঙ্গ : পুৰুষ	JGY0271379 ফটো উপলব্ধ
394 নাম : চম্পক শইকীয়া পিতাৰ নাম: দেৱেশ্বৰ শইকীয়া ঘৰ নং : 603 বয়স : 39 লিঙ্গ : পুৰুষ	JSP0006754 ফটো উপলব্ধ	395 নাম : ৰাজনিতা মৰাণ শইকীয়া স্বামীৰ নাম: চম্পক শইকীয়া ঘৰ নং : ৬০৩ বয়স : 31 লিঙ্গ : মহিলা	JSP0693911 ফটো উপলব্ধ	396 নাম : ফুলেশ্বৰ গগৈ পিতাৰ নাম: ৰাজমিলি গগৈ ঘৰ নং : ৬০৪ বয়স : 53 লিঙ্গ : পুৰুষ	JSP0492538 ফটো উপলব্ধ
397 নাম : প্ৰতিমা চুতীয়া গগৈ স্বামীৰ নাম: ফুলেশ্বৰ গগৈ ঘৰ নং : ৬০৪ বয়স : 43 লিঙ্গ : মহিলা	JSP0492546 ফটো উপলব্ধ	398 নাম : বেবী গগৈ পিতাৰ নাম: ফুলেশ্বৰ গগৈ ঘৰ নং : ৬০৪ বয়স : 19 লিঙ্গ : মহিলা	RAE0169680 ফটো উপলব্ধ	399 নাম : মহেশ বসুমতাৰী পিতাৰ নাম: বীৰ সিং বসুমতাৰী ঘৰ নং : ৬০৪ বয়স : 34 লিঙ্গ : পুৰুষ	JSP0492579 ফটো উপলব্ধ
400 নাম : পুষ্পা দাস বৰা স্বামীৰ নাম: কেশৱ বৰা ঘৰ নং : ৬০৪খ বয়স : 29 লিঙ্গ : মহিলা	JSP0492587 ফটো উপলব্ধ	401 নাম : অঞ্জলী বসুমতাৰী পিতাৰ নাম: মহেশ বসুমতাৰী ঘৰ নং : 604খ বয়স : 19 লিঙ্গ : মহিলা	RAE0118174 ফটো উপলব্ধ	402 নাম : কেশৱ বৰা পিতাৰ নাম: চন্দ্ৰ কান্ত বৰা ঘৰ নং : ৬০৫ বয়স : 45 লিঙ্গ : পুৰুষ	JSP0492629 ফটো উপলব্ধ
403 নাম : জুলী দাস বসুমতাৰী স্বামীৰ নাম: মহেশ বসুমতাৰী ঘৰ নং : ৬০৫ক বয়স : 31 লিঙ্গ : মহিলা	JSP0492637 ফটো উপলব্ধ	404 নাম : বিনা বৰুৱা স্বামীৰ নাম: কনেশ্বৰ বৰুৱা ঘৰ নং : 606 বয়স : 57 লিঙ্গ : মহিলা	JSP0692269 ফটো উপলব্ধ	405 নাম : জয়ন্ত দাং পিতাৰ নাম: চেনিৰাম দাং ঘৰ নং : ৬০৬ বয়স : 49 লিঙ্গ : পুৰুষ	JSP0011343 ফটো উপলব্ধ
406 নাম : কৃষ্ণ দাং পিতাৰ নাম: চেনিৰাম দাং ঘৰ নং : ৬০৬ বয়স : 47 লিঙ্গ : পুৰুষ	JSP0692228 ফটো উপলব্ধ	407 নাম : দিগন্ত বৰুৱা মাতৃৰ নাম: বিনা বৰুৱা ঘৰ নং : ৬০৬ বয়স : 45 লিঙ্গ : পুৰুষ	RAE0162198 ফটো উপলব্ধ	408 নাম : মিনুৱালা দাং স্বামীৰ নাম: জয়ন্ত দাং ঘৰ নং : ৬০৬ বয়স : 42 লিঙ্গ : মহিলা	JSP0011344 ফটো উপলব্ধ
409 নাম : হুনমণী বৰুৱা মাতৃৰ নাম: বিনা বৰুৱা ঘৰ নং : ৬০৬ বয়স : 40 লিঙ্গ : মহিলা	RAE0162016 ফটো উপলব্ধ	410 নাম : ৰাজ বৰুৱা পিতাৰ নাম: কনেশ্বৰ বৰুৱা ঘৰ নং : 606 বয়স : 37 লিঙ্গ : পুৰুষ	JSP0543744 ফটো উপলব্ধ	411 নাম : মনীষা মিলি দাং স্বামীৰ নাম: কৃষ্ণ দাং ঘৰ নং : 606 বয়স : 37 লিঙ্গ : মহিলা	JSP0543751 ফটো উপলব্ধ
412 নাম : পল্লৱী বৰুৱা স্বামীৰ নাম: ৰাজ বৰুৱা ঘৰ নং : ৬০৬ বয়স : 31 লিঙ্গ : মহিলা	JSP0543710 ফটো উপলব্ধ	#2 413 নাম : সীমন্ত বৰুৱা পিতাৰ নাম: কনেশ্বৰ বৰুৱা ঘৰ নং : ৬০৬ বয়স : 30 লিঙ্গ : পুৰুষ	JSP0692368 ফটো উপলব্ধ	414 নাম : দেৱ বৰুৱা পিতাৰ নাম: কনেশ্বৰ বৰুৱা ঘৰ নং : 606 বয়স : 25 লিঙ্গ : পুৰুষ	JSP0543702 ফটো উপলব্ধ
415 নাম : ৰানী দাং পিতাৰ নাম: কৃষ্ণ দাং ঘৰ নং : 606 বয়স : 21 লিঙ্গ : মহিলা	JSP3299906 ফটো উপলব্ধ	416 নাম : ৰূপাঞ্জলী দাং পিতাৰ নাম: কৃষ্ণ দাং ঘৰ নং : 606 বয়স : 20 লিঙ্গ : মহিলা	RAE0073866 ফটো উপলব্ধ	417 নাম : ৰাণা সোনোৱাল পিতাৰ নাম: মনেশ্বৰ সোনোৱাল ঘৰ নং : 607 বয়স : 36 লিঙ্গ : পুৰুষ	JSP0543561 ফটো উপলব্ধ
418 নাম : বিনিতা সোনোৱাল স্বামীৰ নাম: ৰাণা সোনোৱাল ঘৰ নং : 607 বয়স : 31 লিঙ্গ : মহিলা	JSP0543553 ফটো উপলব্ধ	419 নাম : লক্ষ্মীধৰ চুংক্ৰাং পিতাৰ নাম: হৰিশন চুংক্ৰাং ঘৰ নং : ৬০৮ বয়স : 53 লিঙ্গ : পুৰুষ	JSP0695023 ফটো উপলব্ধ	420 নাম : বিনিতা মিলি চুংক্ৰাং স্বামীৰ নাম: লক্ষ্মীধৰ চুংক্ৰাং ঘৰ নং : ৬০৮ বয়স : 47 লিঙ্গ : মহিলা	JSP0695049 ফটো উপলব্ধ



421 নাম : পুষ্পাৰাণী বৰ্মন স্বামীৰ নাম : জ্যোতিষ বৰ্মন ঘৰ নং : ৬০৯ বয়স : 70 লিঙ্গ : মহিলা	JSP0695577 ফটো উপলব্ধ	422 নাম : আজা তাৰাক পিতাৰ নাম : মন্ত্ৰী তাৰাক ঘৰ নং : ৬০৯ বয়স : 30 লিঙ্গ : পুৰুষ	JSP0695312 ফটো উপলব্ধ	423 নাম : চনম মিলি তাৰাক স্বামীৰ নাম : আজা তাৰাক ঘৰ নং : ৬০৯ বয়স : 29 লিঙ্গ : মহিলা	JSP0695395 ফটো উপলব্ধ
424 নাম : দীপক গুপ্তা পিতাৰ নাম : ওমপ্ৰকাশ গুপ্তা ঘৰ নং : 813 বয়স : 26 লিঙ্গ : পুৰুষ	JSP0543413 ফটো উপলব্ধ	425 নাম : মনেশ্বৰী কামান স্বামীৰ নাম : বাজুদেৱ কামান ঘৰ নং : ৮১৪ বয়স : 83 লিঙ্গ : মহিলা	JSP7273212 ফটো উপলব্ধ	426 নাম : ইন্দ্ৰ বাহাদুৰ সন্যাসী পিতাৰ নাম : বনলাল সন্যাসী ঘৰ নং : ৮১৪ বয়স : 67 লিঙ্গ : পুৰুষ	JSP0692384 ফটো উপলব্ধ
427 নাম : প্ৰাঞ্জল কামান পিতাৰ নাম : বাসুদেৱ কামান ঘৰ নং : ৮১৪ বয়স : 58 লিঙ্গ : পুৰুষ	JSP7273451 ফটো উপলব্ধ	428 নাম : মেনকা দলে কামান স্বামীৰ নাম : প্ৰাঞ্জল কামান ঘৰ নং : ৮১৪ বয়স : 57 লিঙ্গ : মহিলা	JSP7273444 ফটো উপলব্ধ	429 নাম : সত্যবতী সন্যাসী স্বামীৰ নাম : ইন্দ্ৰ বাহাদুৰ সন্যাসী ঘৰ নং : ৮১৪ বয়স : 48 লিঙ্গ : মহিলা	JSP0692442 ফটো উপলব্ধ
430 নাম : কেৰুমনি কামান পিতাৰ নাম : প্ৰাঞ্জল কামান ঘৰ নং : ৮১৪ বয়স : 30 লিঙ্গ : মহিলা	JSP7273204 ফটো উপলব্ধ	E 431 নাম : চান সন্যাসী পিতাৰ নাম : ইন্দ্ৰ বাহাদুৰ সন্যাসী ঘৰ নং : ৮১৪ বয়স : 29 লিঙ্গ : পুৰুষ	JSP0692533 ফটো উপলব্ধ	432 নাম : বেনজামিন কামান পিতাৰ নাম : প্ৰাঞ্জল কামান ঘৰ নং : ৮১৪ বয়স : 26 লিঙ্গ : পুৰুষ	JSP7273162 ফটো উপলব্ধ
433 নাম : কমল সন্যাসী পিতাৰ নাম : ইন্দ্ৰ বাহাদুৰ সন্যাসী ঘৰ নং : ৮১৪ বয়স : 24 লিঙ্গ : পুৰুষ	JSP7272826 ফটো উপলব্ধ	434 নাম : বিচিকিৰন দলে পিতাৰ নাম : অশোক দলে ঘৰ নং : ৮১৫ বয়স : 36 লিঙ্গ : পুৰুষ	JSP7272909 ফটো উপলব্ধ	435 নাম : সোনমনি মুদি দলে স্বামীৰ নাম : বিচিকিৰন দলে ঘৰ নং : ৮১৫ বয়স : 30 লিঙ্গ : মহিলা	JSP7272917 ফটো উপলব্ধ
436 নাম : মালাব্য টায়ে পিতাৰ নাম : জয়গেশ্বৰ টায়ে ঘৰ নং : ৮১৬ বয়স : 51 লিঙ্গ : পুৰুষ	JSP7273154 ফটো উপলব্ধ	437 নাম : কনকলতা টায়ে স্বামীৰ নাম : মালাব্য টায়ে ঘৰ নং : ৮১৬ বয়স : 42 লিঙ্গ : মহিলা	JSP7273113 ফটো উপলব্ধ	438 নাম : পুষ্পা টায়ে পিতাৰ নাম : মালাব্য টায়ে ঘৰ নং : ৮১৬ বয়স : 24 লিঙ্গ : মহিলা	JSP7272776 ফটো উপলব্ধ
439 নাম : অজিত টায়ে পিতাৰ নাম : মালাব্য টায়ে ঘৰ নং : ৮১৬ বয়স : 23 লিঙ্গ : পুৰুষ	JSP1074343 ফটো উপলব্ধ	440 নাম : ৰূপালী বসুমতাৰী স্বামীৰ নাম : কাছাঁৰুৰাম বসুমতাৰী ঘৰ নং : ৮১৬ক বয়স : 40 লিঙ্গ : মহিলা	JSP7272925 ফটো উপলব্ধ	441 নাম : নিৰ্মল বৰগোহাঁই পিতাৰ নাম : গুনাৰাম বৰগোহাঁই ঘৰ নং : ৮১৭ বয়স : 42 লিঙ্গ : পুৰুষ	JSP7272792 ফটো উপলব্ধ
442 নাম : সঞ্জু ভূঞা পিতাৰ নাম : বদলা ভূঞা ঘৰ নং : ৮১৭ বয়স : 33 লিঙ্গ : পুৰুষ	JSP7272974 ফটো উপলব্ধ	443 নাম : অপৰ্না দাস বৰগোহাঁই স্বামীৰ নাম : নিৰ্মল বৰগোহাঁই ঘৰ নং : ৮১৭ বয়স : 32 লিঙ্গ : মহিলা	JSP7272800 ফটো উপলব্ধ	444 নাম : ৰাজু নেৱাৰ পিতাৰ নাম : অভিমান নেৱাৰ ঘৰ নং : ৮১৮ বয়স : 39 লিঙ্গ : পুৰুষ	JSP7272818 ফটো উপলব্ধ
445 নাম : মনিকা পেগু প্ৰেমে স্বামীৰ নাম : সঞ্জয় প্ৰেমে ঘৰ নং : ৮১৯ বয়স : 29 লিঙ্গ : মহিলা	JSP7273428 ফটো উপলব্ধ	446 নাম : বিষ্টি বসুমতাৰী পিতাৰ নাম : বজ্জ বসুমতাৰী ঘৰ নং : ৮২০ বয়স : 44 লিঙ্গ : পুৰুষ	JSP7272701 ফটো উপলব্ধ	447 নাম : লাইশ্ৰী বসুমতাৰী স্বামীৰ নাম : বিষ্টি বসুমতাৰী ঘৰ নং : ৮২০ বয়স : 41 লিঙ্গ : মহিলা	JSP7272727 ফটো উপলব্ধ
448 নাম : শুক্ৰচাৰ্য বসুমতাৰী পিতাৰ নাম : বিষ্টি বসুমতাৰী ঘৰ নং : 820 বয়স : 20 লিঙ্গ : পুৰুষ	RAE0210419 ফটো উপলব্ধ	449 নাম : টুটু ৰাভা পিতাৰ নাম : ৰণজে ৰাভা ঘৰ নং : ৮২১ বয়স : 38 লিঙ্গ : পুৰুষ	JSP7272990 ফটো উপলব্ধ	450 নাম : টুটু বসুমতাৰী ৰাভা স্বামীৰ নাম : টুটু ৰাভা ঘৰ নং : ৮২১ বয়স : 29 লিঙ্গ : মহিলা	JSP7273006 ফটো উপলব্ধ



451 নাম : বৃহিনী টায়ে পিতাৰ নাম: মাতিলাল টায়ে ঘৰ নং : ৮২২ বয়স : 58 লিঙ্গ : পুৰুষ	JSP1069160 ফটো উপলব্ধ	452 নাম : দিপীকা পেণ্ড টায়ে স্বামীৰ নাম: বৃহিনী টায়ে ঘৰ নং : ৮২২ বয়স : 51 লিঙ্গ : মহিলা	JSP1072974 ফটো উপলব্ধ	453 নাম : অচিমি টায়ে মাতৃৰ নাম: দিপীকা পেণ্ড টায়ে ঘৰ নং : 822 বয়স : 20 লিঙ্গ : মহিলা	RAE0064816 ফটো উপলব্ধ
454 নাম : ইভাৰানি দলে পেণ্ড স্বামীৰ নাম: বিপ্লৱ পেণ্ড ঘৰ নং : ৮২৪ বয়স : 36 লিঙ্গ : মহিলা	JSP1074798 ফটো উপলব্ধ	455 নাম : বিপ্লৱ পেণ্ড পিতাৰ নাম: তীৰ্থ পেণ্ড ঘৰ নং : ৮২৪ বয়স : 33 লিঙ্গ : পুৰুষ	JSP1076124 ফটো উপলব্ধ	456 নাম : শ্বেৱালী মিহং পিতাৰ নাম: যুদ্বেশ্বৰ মিহং ঘৰ নং : ৮২৫ বয়স : 42 লিঙ্গ : মহিলা	JSP1074764 ফটো উপলব্ধ
457 নাম : প্ৰভাত দত্ত পিতাৰ নাম: কৃষ্ণ দত্ত ঘৰ নং : ৮২৬ বয়স : 33 লিঙ্গ : পুৰুষ	JSP1072727 ফটো উপলব্ধ	458 নাম : জয়ন্তী গগৈ দত্ত স্বামীৰ নাম: প্ৰভাত দত্ত ঘৰ নং : ৮২৬ বয়স : 32 লিঙ্গ : মহিলা	JSP1074897 ফটো উপলব্ধ	459 নাম : প্ৰবীন দত্ত পিতাৰ নাম: কৃষ্ণ দত্ত ঘৰ নং : ৮২৬ বয়স : 25 লিঙ্গ : পুৰুষ	JSP1076116 ফটো উপলব্ধ
E 460 নাম : ৰবি শৰণীয়া পিতাৰ নাম: বেলিৰাম শৰণীয়া ঘৰ নং : 827 বয়স : 56 লিঙ্গ : পুৰুষ	JSP9940845 ফটো উপলব্ধ	461 নাম : সশিলা শৰণীয়া স্বামীৰ নাম: ৰবি শৰণীয়া ঘৰ নং : 827 বয়স : 51 লিঙ্গ : মহিলা	JSP9940856 ফটো উপলব্ধ	462 নাম : ত্ৰিদেৱ সৰণীয়া পিতাৰ নাম: ৰবি সৰণীয়া ঘৰ নং : 827 বয়স : 27 লিঙ্গ : পুৰুষ	JSP0481101 ফটো উপলব্ধ
463 নাম : নবজিত চুতীয়া পিতাৰ নাম: ৰাজু চুতীয়া ঘৰ নং : ৮২৭ বয়স : 25 লিঙ্গ : পুৰুষ	JSP1048578 ফটো উপলব্ধ	464 নাম : পৰিসিতা দাস সৰণীয়া স্বামীৰ নাম: ত্ৰিদেৱ সৰণীয়া ঘৰ নং : 827 বয়স : 24 লিঙ্গ : মহিলা	RAE0073510 ফটো উপলব্ধ	465 নাম : প্ৰিয়ংকা গগৈ চুতীয়া স্বামীৰ নাম: নবজিত চুতীয়া ঘৰ নং : ৮২৭ বয়স : 22 লিঙ্গ : মহিলা	JSP1170224 ফটো উপলব্ধ
466 নাম : মীনা কুমাৰী মিলি স্বামীৰ নাম: বিজু পায়েং ঘৰ নং : 828 বয়স : 45 লিঙ্গ : মহিলা	RAE0073908 ফটো উপলব্ধ	#2 467 নাম : বিজু পায়েং পিতাৰ নাম: নন্দেশ্বৰ পায়েং ঘৰ নং : 828 বয়স : 33 লিঙ্গ : পুৰুষ	RAE0073114 ফটো উপলব্ধ	468 নাম : মুহিম আলি পিতাৰ নাম: জোনাই আলি ঘৰ নং : 829 বয়স : 40 লিঙ্গ : পুৰুষ	JSP0012889 ফটো উপলব্ধ
469 নাম : নিৰু গগৈ বেগম স্বামীৰ নাম: মুহিম আলি ঘৰ নং : 829 বয়স : 36 লিঙ্গ : মহিলা	JSP0431973 ফটো উপলব্ধ	470 নাম : জেহেৰুল আলি পিতাৰ নাম: মুহিম আলি ঘৰ নং : 829 বয়স : 22 লিঙ্গ : পুৰুষ	RAE0068775 ফটো উপলব্ধ	471 নাম : মফিদা বেগম পিতাৰ নাম: মুহিম আলি ঘৰ নং : 829 বয়স : 20 লিঙ্গ : মহিলা	RAE0069369 ফটো উপলব্ধ
472 নাম : টোসৰদদীন আলি অন্যান্য: আইনুল আলি ঘৰ নং : 830 বয়স : 38 লিঙ্গ : পুৰুষ	RAE0069419 ফটো উপলব্ধ	473 নাম : ৰপম শৰ্মা মাতৃৰ নাম: কন্যাবতী শৰ্মা ঘৰ নং : 831 বয়স : 21 লিঙ্গ : পুৰুষ	RAE0069690 ফটো উপলব্ধ	474 নাম : পূৰ্ণানন্দ পেণ্ড পিতাৰ নাম: সৰ্বেশ্বৰ পেণ্ড ঘৰ নং : 832 বয়স : 54 লিঙ্গ : পুৰুষ	JSP0017847 ফটো উপলব্ধ
475 নাম : লোহিতা দলে পেণ্ড স্বামীৰ নাম: পূৰ্ণানন্দ পেণ্ড ঘৰ নং : 832 বয়স : 44 লিঙ্গ : মহিলা	JSP0017850 ফটো উপলব্ধ	476 নাম : মুকুন্দ ডেকা পিতাৰ নাম: ভূগী ৰাম ডেকা ঘৰ নং : ৮৩৩ বয়স : 59 লিঙ্গ : পুৰুষ	JSP0000602 ফটো উপলব্ধ	477 নাম : দিপা কোঁচ ডেকা স্বামীৰ নাম: মুকুন্দ ডেকা ঘৰ নং : ৮৩৩ বয়স : 53 লিঙ্গ : মহিলা	JSP0014464 ফটো উপলব্ধ
478 নাম : ভাগ্যৱতী পেণ্ড কুলি স্বামীৰ নাম: নাৰায়ন কুলি ঘৰ নং : ৮৩৪ বয়স : 49 লিঙ্গ : মহিলা	JSP0686014 ফটো উপলব্ধ	479 নাম : ৰাজু বেগন পিতাৰ নাম: তনুৰাম বেগন ঘৰ নং : ৮৩৫ বয়স : 48 লিঙ্গ : পুৰুষ	JSP3190429 ফটো উপলব্ধ	480 নাম : নৰ্মদা বেগন স্বামীৰ নাম: ৰাজু বেগন ঘৰ নং : ৮৩৫ বয়স : 42 লিঙ্গ : মহিলা	JSP3190430 ফটো উপলব্ধ



481 নাম : জয় প্ৰকাশ মৰাং পিতাৰ নাম : তৰুন মৰাং ঘৰ নং : ৮৩৬ বয়স : 49 লিঙ্গ : পুৰুষ	JSP1444479 ফটো উপলব্ধ	482 নাম : চিত্ৰ লেখা মৰাং স্বামীৰ নাম : জয় প্ৰকাশ মৰাং ঘৰ নং : ৮৩৬ বয়স : 42 লিঙ্গ : মহিলা	JSP0324657 ফটো উপলব্ধ	483 নাম : জিত্তীমনি মৰাং পিতাৰ নাম : জয় প্ৰকাশ মৰাং ঘৰ নং : ৮৩৬ বয়স : 21 লিঙ্গ : মহিলা	RAE0010876 ফটো উপলব্ধ
S 484 নাম : গোলাপ আলি পিতাৰ নাম : মুৰতুজ আলি ঘৰ নং : ৮৩৭ বয়স : 52 লিঙ্গ : পুৰুষ	JSP0001453 ফটো উপলব্ধ	S 485 নাম : তহিৰন নেছা স্বামীৰ নাম : বৰি আলি ঘৰ নং : ৮৩৭ বয়স : 45 লিঙ্গ : মহিলা	JSP0689521 ফটো উপলব্ধ	S 486 নাম : নয়তন নেছা স্বামীৰ নাম : আজগৰ আলি ঘৰ নং : ৮৩৭ বয়স : 43 লিঙ্গ : মহিলা	JSP0001592 ফটো উপলব্ধ
S 487 নাম : নুৰতান বেগম স্বামীৰ নাম : গোলাপ আলি ঘৰ নং : ৮৩৭ বয়স : 42 লিঙ্গ : মহিলা	JSP0364703 ফটো উপলব্ধ	S 488 নাম : চালেহা খাতুন পিতাৰ নাম : হামেদ মণ্ডল ঘৰ নং : ৮৩৭ বয়স : 37 লিঙ্গ : মহিলা	JSP0690180 ফটো উপলব্ধ	S 489 নাম : আন্বা খাতুন স্বামীৰ নাম : আদুৰ বহমান ঘৰ নং : ৮৩৭ বয়স : 35 লিঙ্গ : মহিলা	JSP3177295 ফটো উপলব্ধ
S 490 নাম : মঃ আদুৰ বহমান পিতাৰ নাম : মঃ বমজান আলি ঘৰ নং : ৮৩৭ বয়স : 33 লিঙ্গ : পুৰুষ	JSP2240100 ফটো উপলব্ধ	S 491 নাম : তমছেৰ আলি পিতাৰ নাম : বৰি আলি ঘৰ নং : ৮৩৭ বয়স : 29 লিঙ্গ : পুৰুষ	JSP0688127 ফটো উপলব্ধ	S 492 নাম : বমজান আলী মাতৃৰ নাম : তহিৰন নেছা ঘৰ নং : ৮৩৭ বয়স : 25 লিঙ্গ : পুৰুষ	JSP5030895 ফটো উপলব্ধ
# 493 নাম : নুৰজামাল আলী পিতাৰ নাম : গোলাপ আলী ঘৰ নং : ৮৩৭ বয়স : 24 লিঙ্গ : পুৰুষ	JSP1105261 ফটো উপলব্ধ	S 494 নাম : বহিমা খাতুন স্বামীৰ নাম : টমচেৰ আলী ঘৰ নং : ৮৩৭ বয়স : 21 লিঙ্গ : মহিলা	JSP3274974 ফটো উপলব্ধ	S 495 নাম : ছাহাজান আলী পিতাৰ নাম : কিছমত আলী ঘৰ নং : ৮৩৭ বয়স : 65 লিঙ্গ : পুৰুষ	JSP0001183 ফটো উপলব্ধ
S 496 নাম : বাৰেক আলী পিতাৰ নাম : ছাহাজান আলী ঘৰ নং : ৮৩৭ বয়স : 42 লিঙ্গ : পুৰুষ	JSP0001185 ফটো উপলব্ধ	S 497 নাম : জহৰল আলি পিতাৰ নাম : ছাহাজান আলি ঘৰ নং : ৮৩৭ বয়স : 34 লিঙ্গ : পুৰুষ	JSP0031856 ফটো উপলব্ধ	S 498 নাম : বাবিয়া বেগম স্বামীৰ নাম : বাৰেক আলী ঘৰ নং : ৮৩৭ বয়স : 34 লিঙ্গ : মহিলা	JSP0300657 ফটো উপলব্ধ
S 499 নাম : সমলা বেগম স্বামীৰ নাম : জিয়াবুল আলী ঘৰ নং : ৮৩৭ বয়স : 33 লিঙ্গ : মহিলা	JSP0300699 ফটো উপলব্ধ	S 500 নাম : মো বাহাৰুল আলী পিতাৰ নাম : ছাহাজান আলী ঘৰ নং : ৮৩৭ বয়স : 28 লিঙ্গ : পুৰুষ	JSP0300939 ফটো উপলব্ধ	S 501 নাম : ছানিয়াৰা খাতুন স্বামীৰ নাম : ছাহাজান আলী ঘৰ নং : ৮৩৭ বয়স : 28 লিঙ্গ : মহিলা	JSP1139799 ফটো উপলব্ধ
S 502 নাম : ছাহাজান আলী পিতাৰ নাম : ছাহাজান আলী ঘৰ নং : ৮৩৭ বয়স : 26 লিঙ্গ : পুৰুষ	JSP0301218 ফটো উপলব্ধ	S 503 নাম : ৰূপবান নেছা স্বামীৰ নাম : কাছিম আলী ঘৰ নং : ৮৩৭ বয়স : 35 লিঙ্গ : মহিলা	JSP0001007 ফটো উপলব্ধ	504 নাম : ৰূপতী বড়ি স্বামীৰ নাম : ধীৰেন বড়ি ঘৰ নং : ৮৩৭ বয়স : 47 লিঙ্গ : মহিলা	JSP5039805 ফটো উপলব্ধ
505 নাম : নেইনা বড়ি মাতৃৰ নাম : ৰূপতী বড়ি ঘৰ নং : ৮৩৭ বয়স : 22 লিঙ্গ : মহিলা	RAE0158162 ফটো উপলব্ধ	506 নাম : ৰঞ্জিত কুমাৰ দত্ত পিতাৰ নাম : প্যাৰীমোহন দত্ত ঘৰ নং : ৮৪০ বয়স : 64 লিঙ্গ : পুৰুষ	JSP0011632 ফটো উপলব্ধ	507 নাম : অঞ্জনা দাস দত্ত স্বামীৰ নাম : ৰঞ্জিত দত্ত ঘৰ নং : ৮৪০ বয়স : 52 লিঙ্গ : মহিলা	JSP2043870 ফটো উপলব্ধ
508 নাম : অনজ পেণ্ড পিতাৰ নাম : ৰতেশ্বৰ পেণ্ড ঘৰ নং : ৮৪০ বয়স : 36 লিঙ্গ : পুৰুষ	JSP0011320 ফটো উপলব্ধ	# 509 নাম : মনিমালা দলে পেণ্ড স্বামীৰ নাম : অনজ পেণ্ড ঘৰ নং : ৮৪১ বয়স : 34 লিঙ্গ : মহিলা	JSP0011321 ফটো উপলব্ধ	510 নাম : প্ৰনৱ দত্ত পিতাৰ নাম : ৰঞ্জিত কুমাৰ দত্ত ঘৰ নং : ৮৪০ বয়স : 34 লিঙ্গ : পুৰুষ	JSP2043892 ফটো উপলব্ধ



511	JSP2043881
নাম : সিঅন দত্ত পিতাৰ নাম: ৰঞ্জিত কুমাৰ দত্ত ঘৰ নং : ৮৪০ বয়স : 33 লিঙ্গ : পুৰুষ	ফটো উপলব্ধ

512	RAE0085860
নাম : শ্ৰুতি দাস স্বামীৰ নাম: সিঅন দত্ত ঘৰ নং : ৮৪০ বয়স : 30 লিঙ্গ : মহিলা	ফটো উপলব্ধ

513	RAE0135889
নাম : সন্দিৰনী পেণ্ড পিতাৰ নাম: অনুজ পেণ্ড ঘৰ নং : ৮৪০ বয়স : 19 লিঙ্গ : মহিলা	ফটো উপলব্ধ

S 514	GML0007856
নাম : ৰফিকুল আলী পিতাৰ নাম: মো: নবী আলী ঘৰ নং : ৪৭৫ বয়স : 34 লিঙ্গ : পুৰুষ	ফটো উপলব্ধ

S 515	GML0008458
নাম : ৰাফিয়া বেগম স্বামীৰ নাম: মো: ৰাফিকুল আলী ঘৰ নং : ৪৭৫ বয়স : 28 লিঙ্গ : মহিলা	ফটো উপলব্ধ

516	RAE0093112
নাম : বুনা হাজং পিতাৰ নাম: ৰদয় হাজং ঘৰ নং : জুনাই 12 উদয়পুৰ এল পি ইকুল বয়স : 21 লিঙ্গ : মহিলা	ফটো উপলব্ধ

S 517	RAE0083923
নাম : হৰকান্ত ৰায় পিতাৰ নাম: হেমন্ত ৰায় ঘৰ নং : চমুকুং মাজগাওঁ বয়স : 22 লিঙ্গ : পুৰুষ	ফটো উপলব্ধ

518	RAE0093138
নাম : বুনা হাজং পিতাৰ নাম: ৰদয় হাজং ঘৰ নং : উদয়পুৰ পএচ জোনাই বয়স : 21 লিঙ্গ : মহিলা	ফটো উপলব্ধ



519	1	RAE0235952
নাম : তাহাসিনা খাতুন পিতাৰ নাম: ফৰমুজ আলী ঘৰ নং : 183 বয়স : 20 লিঙ্গ : মহিলা		
ফটো উপলব্ধ		

520	1	RAE0241760
নাম : লিগাং মনি চাহু পিতাৰ নাম: গংগা চাহু ঘৰ নং : 214 বয়স : 19 লিঙ্গ : মহিলা		
ফটো উপলব্ধ		

521	1	RAE0252379
নাম : সুবৰ্ণ বড়া পিতাৰ নাম: কৃষ্ণকান্ত বড়া ঘৰ নং : 108 বয়স : 22 লিঙ্গ : পুৰুষ		
ফটো উপলব্ধ		

522	1	RAE0252403
নাম : বিকুধৰ বড়া পিতাৰ নাম: কৃষ্ণকান্ত বড়া ঘৰ নং : 180 বয়স : 20 লিঙ্গ : পুৰুষ		
ফটো উপলব্ধ		



523	1	RAE0277988
নাম : প্ৰিন্স চাহ পিতাৰ নাম : ৰাজু চাহ ঘৰ নং : 217 বয়স : 19 লিঙ্গ : পুৰুষ		ফটো উপলব্ধ

524	1	RAE0280081
নাম : নেহা চাহ স্বামীৰ নাম : বিকাশ চাহ ঘৰ নং : 216 বয়স : 29 লিঙ্গ : মহিলা		ফটো উপলব্ধ

ভোটাৰৰ সাৰাংশ

A) ভোটাৰৰ সংখ্যা

	তালিকাৰ প্ৰকাৰ	তালিকাৰ চিনাক্তকৰণ	ভোটাৰৰ সংখ্যা							
			পুৰুষ	মহিলা	৩য় লিঙ্গ	মুঠ				
I	মূল তালিকা	মূল তালিকা	বিশেষ সংশোধন, 2026 চনৰ পূৰ্বৰ 2025 চনৰ মূল তালিকাৰ লগত থকা সংযোজন সমূহ একত্ৰিতকৰন কৰা তালিকা।				248	270	0	518
II	যোগ তালিকা	পৰিপূৰক 1	বিশেষ সংক্ষিপ্ত সংশোধন, 2026				2	2	0	4
		পৰিপূৰক 2	অনবিচ্ছিন্ন সংশোধন 2026				1	1	0	2
			মুঠ				3	3	0	6
III	বিয়োজন তালিকা	পৰিপূৰক 1	বিশেষ সংক্ষিপ্ত সংশোধন, 2026				31	33	0	64
		পৰিপূৰক 2	অনবিচ্ছিন্ন সংশোধন 2026				0	0	0	0
			মুঠ				31	33	0	64
IV	লিংগ ক্ষেত্ৰত পৰিবৰ্তনৰ বাবে পাৰ্থক্য					0	0	0	0	
এই সংশোধনৰ পিছত ভোটাৰ তালিকাত ভোটাৰৰ মুঠ সংখ্যা (I+II-III+IV)						220	240	0	460	

B) শুধৰনীৰ সংখ্যা

তালিকাৰ প্ৰকাৰ	তালিকাৰ চিনাক্তকৰণ	শুধৰনীৰ সংখ্যা
পৰিপূৰক 1	বিশেষ সংক্ষিপ্ত সংশোধন, 2026	19
পৰিপূৰক 2	অনবিচ্ছিন্ন সংশোধন 2026	5
	মুঠ	24

নিৰ্বাচক পঞ্জীয়ন বিষয়াৰ স্বাক্ষৰ

E-মূত, S-স্থানান্তৰিত/ বাসস্থান পৰিবৰ্তন, R-প্ৰতিলিপি, M-নিখোজ, Q-অযোগ্য