



## ভোটাৰ তালিকা 2026 S03 অসম

বিধানসভা সমষ্টিৰ নম্বৰ, নাম আৰু সংৰক্ষণৰ স্থিতি : 80 - জোনাই (অনুসূচিত জনজাতি)		খণ্ড নং : 20																			
এই বিধানসভা সমষ্টিত কোন সংসদীয় সমষ্টিৰ অন্তৰ্গত তাৰ নম্বৰ, নাম আৰু সংৰক্ষণ স্থিতি : 12 - লক্ষীমপুৰ (সাধাৰণ)																					
1. সংশোধনৰ বিৱৰণ																					
সংশোধনৰ বছৰ	2026	তালিকাৰ চিনাক্তকৰণ																			
ভিত্তি তাৰিখ	01-04-2026	বিশেষ সংশোধন, 2026 চনৰ পূৰ্বৰ 2025 চনৰ মূল তালিকাৰ লগত থকা সংযোজন সমূহ একত্ৰিতকৰণ কৰা তালিকা।																			
সংশোধনৰ প্ৰকাৰ	বিশেষ সংশোধন 2026																				
প্ৰকাশনৰ তাৰিখ	23-03-2026																				
2. খণ্ড আৰু ভোটগ্ৰহন কেন্দ্ৰৰ বিৱৰণ																					
খণ্ডৰ অন্তৰ্গত এলেকা সমূহৰ নম্বৰ আৰু নাম																					
1-লক্ষী নেপালী বস্তি (অংশ ১)		<table style="width: 100%; border-collapse: collapse;"> <tr> <td style="width: 50%;">মূল চহৰ/গাওঁ</td> <td style="width: 50%;">: মিগম দলুং</td> </tr> <tr> <td>ৱাৰ্ড নং</td> <td>:</td> </tr> <tr> <td>ডাকঘৰ</td> <td>: জোনাই</td> </tr> <tr> <td>পুলিচ থানা</td> <td>: জোনাই</td> </tr> <tr> <td>ব্লক</td> <td>: মুৰ্কেংচেলেক জনজাতি উন্নয়ন খণ্ড</td> </tr> <tr> <td>ৰাজহ চক্ৰ</td> <td>: জোনাই</td> </tr> <tr> <td>জিলা</td> <td>: ধেমাজি</td> </tr> <tr> <td>পিনকোড</td> <td>: 787060</td> </tr> </table>				মূল চহৰ/গাওঁ	: মিগম দলুং	ৱাৰ্ড নং	:	ডাকঘৰ	: জোনাই	পুলিচ থানা	: জোনাই	ব্লক	: মুৰ্কেংচেলেক জনজাতি উন্নয়ন খণ্ড	ৰাজহ চক্ৰ	: জোনাই	জিলা	: ধেমাজি	পিনকোড	: 787060
মূল চহৰ/গাওঁ	: মিগম দলুং																				
ৱাৰ্ড নং	:																				
ডাকঘৰ	: জোনাই																				
পুলিচ থানা	: জোনাই																				
ব্লক	: মুৰ্কেংচেলেক জনজাতি উন্নয়ন খণ্ড																				
ৰাজহ চক্ৰ	: জোনাই																				
জিলা	: ধেমাজি																				
পিনকোড	: 787060																				
3. ভোটগ্ৰহন কেন্দ্ৰৰ বিৱৰণ																					
ভোটগ্ৰহন কেন্দ্ৰৰ নম্বৰ আৰু নাম :		ভোটগ্ৰহন কেন্দ্ৰৰ প্ৰকাৰ (পুৰুষ/মহিলা/সাধাৰণ)		সাধাৰণ																	
20 - মিগম দলুং এল পি স্কুল ৰুম নং ১		খণ্ডৰ অন্তৰ্গত সহায়ক ভোটগ্ৰহন কেন্দ্ৰৰ সংখ্যা :		0																	
ভোটগ্ৰহন কেন্দ্ৰৰ ঠিকনা :																					
মিগম দলুং এল পি স্কুল, ৰুম নং ১, মিগম দলুং																					
4. ভোটাৰৰ সংখ্যা																					
আৰম্ভনি ক্ৰমিক নং	শেষ ক্ৰমিক নং	মুঠ ভোটাৰ																			
		পুৰুষ	মহিলা	৩য় লিঙ্গ	মুঠ																
1	714	313	334	0	647																

নিৰ্বাচক পঞ্জীয়ন বিষয়াৰ স্বাক্ষৰ



Nazri Naksha

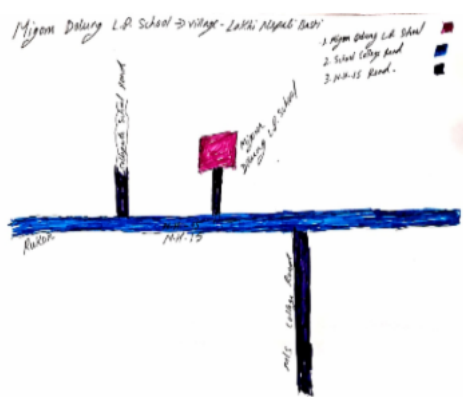

Google Map View



Polling Station Building Front View



ভোটগ্ৰন্থন কেন্দ্ৰৰ সন্মুখৰ দৃশ্য



Cad View

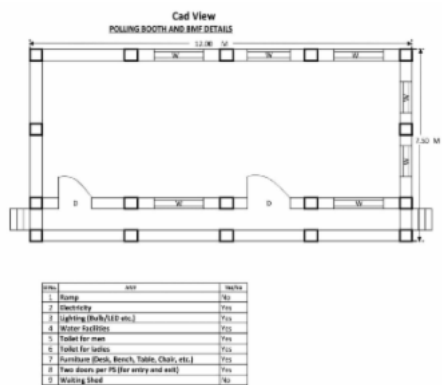

Key MAP View

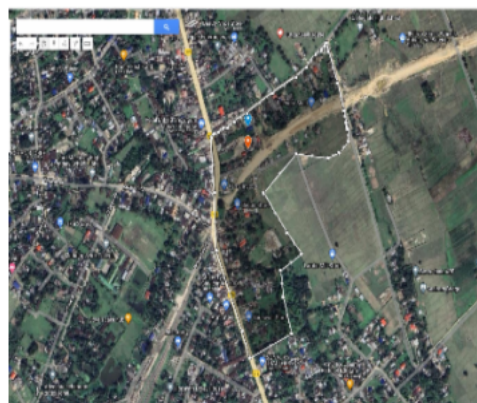



E	1	JSP4643656
নাম : ভূপেন পেগু পিতাৰ নাম : জিতেন পেগু ঘৰ নং : ২ বয়স : 49 লিঙ্গ : পুৰুষ		
ফটো উপলব্ধ		

	2	JSP4643667
নাম : পূৰ্ণিমা পেগু স্বামীৰ নাম : ভূপেন পেগু ঘৰ নং : ২ বয়স : 45 লিঙ্গ : মহিলা		
ফটো উপলব্ধ		

	3	JSP0457002
নাম : পাপু প্ৰসাদ বিন পিতাৰ নাম : জিতেন প্ৰসাদ বিন ঘৰ নং : ৩ বয়স : 25 লিঙ্গ : পুৰুষ		
ফটো উপলব্ধ		

S2	4	JSP9066796
নাম : জিতেন ৰায় পিতাৰ নাম : দৰ্শীৰাম ৰায় ঘৰ নং : 8 বয়স : 26 লিঙ্গ : পুৰুষ		
ফটো উপলব্ধ		

E	5	JSP9048620
নাম : অঙ্কে পাংগিং পিতাৰ নাম : বেতঙুতী পাংগিং ঘৰ নং : 6 বয়স : 33 লিঙ্গ : পুৰুষ		
ফটো উপলব্ধ		

	6	RAE0021071
নাম : উংদৌ মিলি পাংগিং স্বামীৰ নাম : দিলীপ পাংগিং ঘৰ নং : 6 বয়স : 32 লিঙ্গ : মহিলা		
ফটো উপলব্ধ		

	7	RAE0020164
নাম : ৰমেশ পাংগিং পিতাৰ নাম : বেতঙুতী পাংগিং ঘৰ নং : 06 বয়স : 26 লিঙ্গ : পুৰুষ		
ফটো উপলব্ধ		

	8	JSP9067067
নাম : প্ৰিয়ংকা পাংগিং স্বামীৰ নাম : ৰমেছ পাংগিং ঘৰ নং : 6 বয়স : 24 লিঙ্গ : মহিলা		
ফটো উপলব্ধ		

	9	RAE0076620
নাম : ফুল কুমাৰী পাংগিং পিতাৰ নাম : কুলাধৰ পাংগিং ঘৰ নং : 06 বয়স : 21 লিঙ্গ : মহিলা		
ফটো উপলব্ধ		

	10	JSP9096728
নাম : দীপা মিছং পিতাৰ নাম : মনোজ মিছং ঘৰ নং : 9 বয়স : 25 লিঙ্গ : মহিলা		
ফটো উপলব্ধ		

	11	JSP9048489
নাম : মালতী দাস পিতাৰ নাম : কিৰণ দাস ঘৰ নং : 8 বয়স : 27 লিঙ্গ : মহিলা		
ফটো উপলব্ধ		

	12	JSP9067331
নাম : কমল মিছং পিতাৰ নাম : মনোজ মিছং ঘৰ নং : 11 বয়স : 25 লিঙ্গ : পুৰুষ		
ফটো উপলব্ধ		

	13	JSP9096520
নাম : কৰন থাপা পিতাৰ নাম : জিত বাহাদুৰ থাপা ঘৰ নং : 12 বয়স : 37 লিঙ্গ : পুৰুষ		
ফটো উপলব্ধ		

	14	RAE0154062
নাম : নেত্ৰ বাঃ থাপা পিতাৰ নাম : জিত বাঃ থাপা ঘৰ নং : 12 বয়স : 19 লিঙ্গ : পুৰুষ		
ফটো উপলব্ধ		

	15	BPJ1355788
নাম : অৰুণ কোছ পিতাৰ নাম : অনিৰাম কোছ ঘৰ নং : 13 বয়স : 67 লিঙ্গ : পুৰুষ		
ফটো উপলব্ধ		

	16	BPJ1355799
নাম : সাবিত্ৰী দেবী স্বামীৰ নাম : অৰুণ কোছ ঘৰ নং : 13 বয়স : 43 লিঙ্গ : মহিলা		
ফটো উপলব্ধ		

	17	BPJ0099788
নাম : জয়ন্ত কোছ পিতাৰ নাম : অৰুণ কোছ ঘৰ নং : 13 বয়স : 30 লিঙ্গ : পুৰুষ		
ফটো উপলব্ধ		

	18	JSP1164920
নাম : বৰ্ণালী সোনোৱাল স্বামীৰ নাম : জয়ন্ত কোছ ঘৰ নং : 13 বয়স : 28 লিঙ্গ : মহিলা		
ফটো উপলব্ধ		

	19	RAE0077958
নাম : বাদিৰাম মিছং অন্যান্য : মনোজ মিছং ঘৰ নং : 18 বয়স : 65 লিঙ্গ : পুৰুষ		
ফটো উপলব্ধ		

	20	RAE0078030
নাম : সাবিত্ৰী কাৰুকী অন্যান্য : ৰূহিত দজী ঘৰ নং : 15 বয়স : 60 লিঙ্গ : মহিলা		
ফটো উপলব্ধ		

	21	JSP2938558
নাম : কৃষ্ণা মায়ী চেত্ৰী স্বামীৰ নাম : দোল বাহাদুৰ চেত্ৰী ঘৰ নং : 16 বয়স : 51 লিঙ্গ : মহিলা		
ফটো উপলব্ধ		

	22	JSP0603472
নাম : মনু চেত্ৰী পিতাৰ নাম : দল বাহাদুৰ চেত্ৰী ঘৰ নং : 16 বয়স : 26 লিঙ্গ : পুৰুষ		
ফটো উপলব্ধ		

	23	JSP9097023
নাম : সীমা আলে পিতাৰ নাম : ধন বাহাদুৰ আলে ঘৰ নং : 19 বয়স : 26 লিঙ্গ : মহিলা		
ফটো উপলব্ধ		

	24	JSP1173723
নাম : জোনগু পূৰ্জা সোনোৱাল স্বামীৰ নাম : টাৰ্জন সোনোৱাল ঘৰ নং : 19 বয়স : 22 লিঙ্গ : মহিলা		
ফটো উপলব্ধ		

	25	JSP9096330
নাম : জয়চৰণ দাস পিতাৰ নাম : শিউ চ্ৰন দাস ঘৰ নং : 18 বয়স : 55 লিঙ্গ : পুৰুষ		
ফটো উপলব্ধ		

	26	RAE0180208
নাম : কুচু দাস পিতাৰ নাম : জয়া চৰন দাস ঘৰ নং : 18 বয়স : 25 লিঙ্গ : পুৰুষ		
ফটো উপলব্ধ		

	27	JSP9047986
নাম : সংগীতা চাৰহ স্বামীৰ নাম : সত্যব্ৰত চাৰহ ঘৰ নং : 19 বয়স : 32 লিঙ্গ : মহিলা		
ফটো উপলব্ধ		

	28	JSP9048562
নাম : যমুনা থাপা স্বামীৰ নাম : বাবুৰাম থাপা ঘৰ নং : 20 বয়স : 30 লিঙ্গ : মহিলা		
ফটো উপলব্ধ		

	29	RAE0078097
নাম : বিশ্ৰুজিত দলে পিতাৰ নাম : মহানন্দ দলে ঘৰ নং : 22 বয়স : 21 লিঙ্গ : পুৰুষ		
ফটো উপলব্ধ		

	30	JSP7259708
নাম : কেসৰী ভট্টৰাই পিতাৰ নাম : ৰামকুমাৰ ভট্টৰাই ঘৰ নং : 23 বয়স : 34 লিঙ্গ : মহিলা		
ফটো উপলব্ধ		



31	JSP7322647	ফটো উপলব্ধ	নাম : হৰ্ক বাহাদুৰ ছেত্ৰী পিতাৰ নাম: ধৰ্ন বাহাদুৰ ছেত্ৰী ঘৰ নং : ২৫ বয়স : 60 লিঙ্গ : পুৰুষ	
32	JSP7259732	ফটো উপলব্ধ	নাম : বীনা সোনাৰ ছেত্ৰী স্বামীৰ নাম: হৰ্ক বাহাদুৰ ছেত্ৰী ঘৰ নং : ২৫ বয়স : 56 লিঙ্গ : মহিলা	
33	JSP7322415	ফটো উপলব্ধ	নাম : সভা ছেত্ৰী পিতাৰ নাম: হৰ্ক বাহাদুৰ ছেত্ৰী ঘৰ নং : ২৫ বয়স : 27 লিঙ্গ : মহিলা	
34	RAE0077206	ফটো উপলব্ধ	নাম : পৰন প্ৰধান পিতাৰ নাম: মনোজ প্ৰধান ঘৰ নং : ২৬ বয়স : 24 লিঙ্গ : পুৰুষ	
35	RAE0077156	ফটো উপলব্ধ	নাম : দেৱ প্ৰধান পিতাৰ নাম: মনোজ প্ৰধান ঘৰ নং : ২৬ বয়স : 21 লিঙ্গ : পুৰুষ	
36	GGF0599936	ফটো উপলব্ধ	নাম : সিতা সোনাৰ পিতাৰ নাম: ৰমেশ সোনাৰ ঘৰ নং : 27 বয়স : 26 লিঙ্গ : মহিলা	
37	JSP9096280	ফটো উপলব্ধ	নাম : নাকেশ চৌধাৰী পিতাৰ নাম: মনো চৌধাৰী ঘৰ নং : ২৯ বয়স : 25 লিঙ্গ : পুৰুষ	
38	JSP9048612	ফটো উপলব্ধ	নাম : চম বাহাদুৰ ৰোছাল পিতাৰ নাম: টিকাৰাম ৰোছাল ঘৰ নং : ২৯ বয়স : 24 লিঙ্গ : পুৰুষ	
39	JSP9067935	ফটো উপলব্ধ	নাম : ৰাণী পেগু ৰোছাল স্বামীৰ নাম: দিল কুমাৰ ৰোছাল ঘৰ নং : ২৯ বয়স : 23 লিঙ্গ : মহিলা	
40	JSP9068610	ফটো উপলব্ধ	নাম : জহোৰা বেগম পিতাৰ নাম: ইয়াকুব আলী ঘৰ নং : ৩০ বয়স : 60 লিঙ্গ : পুৰুষ	
41	JSP9048554	ফটো উপলব্ধ	নাম : লাল দৰ্জী মাতৃৰ নাম: লালিতা দৰ্জী ঘৰ নং : ৩২ বয়স : 25 লিঙ্গ : পুৰুষ	
42	JSP0627653	ফটো উপলব্ধ	নাম : নিলধৰ গুচ পিতাৰ নাম: সুবাচ গুচ ঘৰ নং : ৪০ বয়স : 34 লিঙ্গ : পুৰুষ	
43	JSP7259740	ফটো উপলব্ধ	নাম : পিংকী গুচ স্বামীৰ নাম: নিলধৰ গুচ ঘৰ নং : ৪০ বয়স : 28 লিঙ্গ : মহিলা	
44	JSP0627703	ফটো উপলব্ধ	নাম : কানন মণ্ডল স্বামীৰ নাম: সুকুমাৰ মণ্ডল ঘৰ নং : ৪১ বয়স : 55 লিঙ্গ : মহিলা	
45	JSP0627638	ফটো উপলব্ধ	নাম : সুকুমাৰ মণ্ডল পিতাৰ নাম: সুৰেশ মণ্ডল ঘৰ নং : ৪১ বয়স : 55 লিঙ্গ : পুৰুষ	
46	JSP3286705	ফটো উপলব্ধ	নাম : কাঞ্চন দাস পিতাৰ নাম: সুকুমাৰ মণ্ডল ঘৰ নং : ৪১ বয়স : 45 লিঙ্গ : মহিলা	
47	JSP0627679	ফটো উপলব্ধ	নাম : দয়াল মণ্ডল পিতাৰ নাম: সুকুমাৰ মণ্ডল ঘৰ নং : ৪১ বয়স : 32 লিঙ্গ : পুৰুষ	
48	JSP7322506	ফটো উপলব্ধ	নাম : ৰাকাল মণ্ডল পিতাৰ নাম: সুকুমাৰ মণ্ডল ঘৰ নং : ৪১ বয়স : 24 লিঙ্গ : পুৰুষ	
49	RAE0075713	ফটো উপলব্ধ	নাম : সংগীতা দাস মাতৃৰ নাম: কাঞ্চন দাস ঘৰ নং : 41 বয়স : 21 লিঙ্গ : মহিলা	
50	JSP0015215	ফটো উপলব্ধ	নাম : চিউ প্ৰকাশ চৌধাৰী পিতাৰ নাম: ভৰত চৌধাৰী ঘৰ নং : ৪৫ বয়স : 41 লিঙ্গ : পুৰুষ	
51	JSP0015217	ফটো উপলব্ধ	নাম : অঞ্জু বসুমতাৰী চৌধাৰী স্বামীৰ নাম: চিউ প্ৰকাশ চৌধাৰী ঘৰ নং : ৪৫ বয়স : 35 লিঙ্গ : মহিলা	
52	JSP0627158	ফটো উপলব্ধ	নাম : ললিত দলে পিতাৰ নাম: পদ্মাধৰ দলে ঘৰ নং : ৪৬ বয়স : 48 লিঙ্গ : পুৰুষ	
53	JSP0627141	ফটো উপলব্ধ	নাম : চিত্ৰলেখা পেগু দলে স্বামীৰ নাম: ললিত দলে ঘৰ নং : ৪৬ বয়স : 31 লিঙ্গ : মহিলা	
#	54	RAE0076778	ফটো উপলব্ধ	নাম : বিনা তামাং স্বামীৰ নাম: ইন্দ্ৰ ব্ৰ তামাং ঘৰ নং : ৪৭ বয়স : 26 লিঙ্গ : মহিলা
S	55	JSP0616276	ফটো উপলব্ধ	নাম : আজমত আলি পিতাৰ নাম: আৰমুজ আলি ঘৰ নং : ৪৮ বয়স : 65 লিঙ্গ : পুৰুষ
56	JSP0616466	ফটো উপলব্ধ	নাম : জমেনা খাতুন স্বামীৰ নাম: আজমত আলি ঘৰ নং : ৪৮ বয়স : 60 লিঙ্গ : মহিলা	
57	JSP7259773	ফটো উপলব্ধ	নাম : অকলিমা খাতুন পিতাৰ নাম: আজমত আলি ঘৰ নং : ৪৮ বয়স : 41 লিঙ্গ : মহিলা	
S	58	JSP0616318	ফটো উপলব্ধ	নাম : জয়নাল আলি পিতাৰ নাম: আজমত আলি ঘৰ নং : ৪৮ বয়স : 30 লিঙ্গ : পুৰুষ
59	JSP9067398	ফটো উপলব্ধ	নাম : বিকাশ আলে পিতাৰ নাম: ধন বাহাদুৰ আলে ঘৰ নং : ৪৯ বয়স : 23 লিঙ্গ : পুৰুষ	
60	JSP1074848	ফটো উপলব্ধ	নাম : বিজু গিৰি পিতাৰ নাম: পূৰ্ণ গিৰি ঘৰ নং : ৫০ বয়স : 51 লিঙ্গ : পুৰুষ	



विधानसभा समष्टिब नम्बर आबू नाम : 80-जोनाइ  
अंशब नम्बर आबू नाम : 1-लक्ष्मी नेपाली बस्ति (अंश १)

61 नाम : अरुन फुकन पिताब नाम: धनेश्वर फुकन घर नं : 50 बयस : 29 लिङ्ग : पुरुष	JSP0586222 फोटो उपलब्ध	62 नाम : अनजु दले पिताब नाम: सत्यन्द्र दले घर नं : ५० बयस : 27 लिङ्ग : महिला	JSP9048588 फोटो उपलब्ध	63 नाम : सचिन गिबि पिताब नाम: विजु गिबि घर नं : ५० बयस : 26 लिङ्ग : पुरुष	RAE0076885 फोटो उपलब्ध
64 नाम : लिती दले पिताब नाम: सत्यन्द्र दले घर नं : ५० बयस : 25 लिङ्ग : महिला	JSP9050170 फोटो उपलब्ध	65 नाम : दिक्षी दले पिताब नाम: सत्यन्द्र दले घर नं : ५० बयस : 22 लिङ्ग : महिला	RAE0203000 फोटो उपलब्ध	66 नाम : विनन्द दले पिताब नाम: कउरा दले घर नं : ५१ बयस : 49 लिङ्ग : पुरुष	JSP2642026 फोटो उपलब्ध
67 नाम : रुपाली दले स्वामीब नाम: विनन्द दले घर नं : ५१ बयस : 47 लिङ्ग : महिला	JSP0147678 फोटो उपलब्ध	68 नाम : मनिहा बिडि टाये स्वामीब नाम: प्रणर टाये घर नं : ५१ बयस : 47 लिङ्ग : महिला	JSP7259799 फोटो उपलब्ध	69 नाम : प्रनर टाये पिताब नाम: मङ्गलसिङ टाये घर नं : 51 बयस : 43 लिङ्ग : पुरुष	JSP0626804 फोटो उपलब्ध
S 70 नाम : चुहबाब आलि पिताब नाम: महेजुदिन आलि घर नं : ५२ बयस : 48 लिङ्ग : पुरुष	JSP0609909 फोटो उपलब्ध	S 71 नाम : आमिना खातुन स्वामीब नाम: चुहबाब आलि घर नं : ५२ बयस : 41 लिङ्ग : महिला	JSP0609917 फोटो उपलब्ध	72 नाम : हाकिमा खातुन पिताब नाम: चुहबाब आली घर नं : 52 बयस : 22 लिङ्ग : महिला	RAE0121400 फोटो उपलब्ध
73 नाम : अमिब हुछेइन पिताब नाम: सुहब आली घर नं : 52 बयस : 21 लिङ्ग : पुरुष	RAE0077099 फोटो उपलब्ध	74 नाम : विम्व प्रसाद शर्मा पिताब नाम: गङ्गा शर्मा घर नं : ५३ बयस : 30 लिङ्ग : पुरुष	JSP0627687 फोटो उपलब्ध	75 नाम : तेजु बाहादुर सोनाब अन्यान्य: पवित्र देरालि घर नं : ५५ बयस : 55 लिङ्ग : पुरुष	JSP3286937 फोटो उपलब्ध
76 नाम : पवीत्रा देराली स्वामीब नाम: मन बाहादुर देरालि घर नं : ५५ बयस : 52 लिङ्ग : महिला	JSP1069970 फोटो उपलब्ध	77 नाम : याग तामिब दले स्वामीब नाम: दुर्गा दले घर नं : ५६ बयस : 50 लिङ्ग : महिला	JSP1075662 फोटो उपलब्ध	78 नाम : खेमिमाया दर्जी स्वामीब नाम: बूहित दर्जी घर नं : ५६ बयस : 33 लिङ्ग : महिला	JSP1074954 फोटो उपलब्ध
79 नाम : एमबान हुछेन पिताब नाम: आबुल कादिब घर नं : ६० बयस : 60 लिङ्ग : पुरुष	CNF1170225 फोटो उपलब्ध	80 नाम : महिला खातुन स्वामीब नाम: एमबान हुछेन घर नं : ६० बयस : 54 लिङ्ग : महिला	CNF1170236 फोटो उपलब्ध	81 नाम : मजिबुब बहमान पिताब नाम: एमबान हुछेइन घर नं : ६० बयस : 35 लिङ्ग : पुरुष	CNF1173202 फोटो उपलब्ध
S 82 नाम : महेदुल इह्लाम पिताब नाम: एमबान हुछेइन घर नं : ६० बयस : 84 लिङ्ग : पुरुष	CNF1173213 फोटो उपलब्ध	83 नाम : मबजिना खातुन स्वामीब नाम: मजिबुब बहमान घर नं : ६० बयस : 31 लिङ्ग : महिला	CNF0153544 फोटो उपलब्ध	S 84 नाम : नाजिमा बेगम स्वामीब नाम: महेदुल इह्लाम घर नं : 60 बयस : 24 लिङ्ग : महिला	RAE0073437 फोटो उपलब्ध
85 नाम : महान बाहादुर तामाङ पिताब नाम: राम बाहादुर तामाङ घर नं : ६२ बयस : 47 लिङ्ग : पुरुष	JSP9069329 फोटो उपलब्ध	86 नाम : हिमा तामाङ स्वामीब नाम: दीपक तामाङ घर नं : ६२ बयस : 36 लिङ्ग : महिला	JSP0679274 फोटो उपलब्ध	87 नाम : उशा थापा दले स्वामीब नाम: प्रफुल्ल दले घर नं : ६३ बयस : 38 लिङ्ग : महिला	JSP9067109 फोटो उपलब्ध
88 नाम : बुद्र दले पिताब नाम: धनीराम दले घर नं : ६३ बयस : 27 लिङ्ग : पुरुष	JSP9098500 फोटो उपलब्ध	89 नाम : बाज कुमाब छेत्री पिताब नाम: प्रेम बाहादुर छेत्री घर नं : ६४ बयस : 49 लिङ्ग : पुरुष	RAE0076547 फोटो उपलब्ध	90 नाम : सुजाना छेत्री पिताब नाम: बाज कुमाब छेत्री घर नं : ६४ बयस : 25 लिङ्ग : महिला	RAE0076653 फोटो उपलब्ध



91 নাম : অনিছ ছেত্ৰী পিতাৰ নাম: ৰাজ কুমাৰ ছেত্ৰী ঘৰ নং : ৬৪ বয়স : 23 লিঙ্গ : পুৰুষ	RAE0076448 ফটো উপলব্ধ	92 নাম : আসিচ ছেত্ৰী পিতাৰ নাম: ৰাজ কুমাৰ ছেত্ৰী ঘৰ নং : ৬৪ বয়স : 21 লিঙ্গ : পুৰুষ	RAE0077172 ফটো উপলব্ধ	93 নাম : প্ৰবিনা চেত্ৰী স্বামীৰ নাম: জীবন চেত্ৰী ঘৰ নং : ৬৫ বয়স : 29 লিঙ্গ : মহিলা	JSP1165018 ফটো উপলব্ধ
94 নাম : সমীত্ৰা ভট্টৰাই ছেত্ৰী স্বামীৰ নাম: বিকাশ ছেত্ৰী ঘৰ নং : ৬৫ বয়স : 27 লিঙ্গ : মহিলা	JSP0456954 ফটো উপলব্ধ	95 নাম : অঞ্জুমায়াৰনা থাপা অন্যান্য: নংডিময় থাপা ঘৰ নং : ৬৮ বয়স : 44 লিঙ্গ : মহিলা	JSP0456921 ফটো উপলব্ধ	96 নাম : লাকী তুদ থাপা স্বামীৰ নাম: দেৱ থাপা ঘৰ নং : ৬৮ বয়স : 23 লিঙ্গ : মহিলা	JSP9050568 ফটো উপলব্ধ
97 নাম : মায়া থাপা স্বামীৰ নাম: তলক থাপা ঘৰ নং : ৭০ বয়স : 45 লিঙ্গ : মহিলা	JSP9098427 ফটো উপলব্ধ	98 নাম : সংগীতা পাইত স্বামীৰ নাম: ৰাম পৈত ঘৰ নং : ৭০ বয়স : 42 লিঙ্গ : মহিলা	JSP0458232 ফটো উপলব্ধ	99 নাম : পাপু থাপা পিতাৰ নাম: তলক থাপা ঘৰ নং : ৭০ বয়স : 33 লিঙ্গ : পুৰুষ	JSP9048851 ফটো উপলব্ধ
100 নাম : দুৰ্গা থাপা পিতাৰ নাম: তলক থাপা ঘৰ নং : ৭০ বয়স : 28 লিঙ্গ : পুৰুষ	JSP9096462 ফটো উপলব্ধ	101 নাম : সংগীতা মিপুন এতে স্বামীৰ নাম: যাতুম এতে ঘৰ নং : ৭১ বয়স : 39 লিঙ্গ : মহিলা	RAE0077222 ফটো উপলব্ধ	102 নাম : আকাশ সোনাৰ পিতাৰ নাম: অনীল কুমাৰ সোনাৰ ঘৰ নং : ৭৩ বয়স : 27 লিঙ্গ : পুৰুষ	JSP1165075 ফটো উপলব্ধ
103 নাম : অনিল কুমাৰ চুনাৰ পিতাৰ নাম: ৰীম বাহাদুৰ চুনাৰ ঘৰ নং : ৭৩ক বয়স : 53 লিঙ্গ : পুৰুষ	JSP9069469 ফটো উপলব্ধ	104 নাম : লীলা বুচাল চুনাৰ স্বামীৰ নাম: অনিল কুমাৰ চুনাৰ ঘৰ নং : ৭৩ক বয়স : 47 লিঙ্গ : মহিলা	JSP9097072 ফটো উপলব্ধ	105 নাম : নৰেন ৰাভা পিতাৰ নাম: হাজি ৰাভা ঘৰ নং : 76 বয়স : 72 লিঙ্গ : পুৰুষ	RAE0036905 ফটো উপলব্ধ
106 নাম : ৰুকনী বসুমতাৰী স্বামীৰ নাম: নৰেন ৰাভা ঘৰ নং : ৭৬ বয়স : 41 লিঙ্গ : মহিলা	RAE0155846 ফটো উপলব্ধ	107 নাম : মিনতি ৰাভা পিতাৰ নাম: নৰেন ৰাভা ঘৰ নং : ৭৬ বয়স : 20 লিঙ্গ : মহিলা	RAE0148866 ফটো উপলব্ধ	108 নাম : প্ৰিয়ম টায়ে পিতাৰ নাম: অনিল চন্দ্ৰ টায়ে ঘৰ নং : ৭৯ বয়স : 22 লিঙ্গ : পুৰুষ	RAE0076711 ফটো উপলব্ধ
109 নাম : মীনা তামাং স্বামীৰ নাম: ভক্ত বাহাদুৰ তামাং ঘৰ নং : ৯০ বয়স : 53 লিঙ্গ : মহিলা	JSP1076157 ফটো উপলব্ধ	110 নাম : বম বাহাদুৰ গুৰুং পিতাৰ নাম: ধন বাহাদুৰ গুৰুং ঘৰ নং : ৯০ বয়স : 51 লিঙ্গ : পুৰুষ	JSP1087436 ফটো উপলব্ধ	111 নাম : ঠলভাই গুৰুং পিতাৰ নাম: ধন বাহাদুৰ গুৰুং ঘৰ নং : ৯০ বয়স : 43 লিঙ্গ : পুৰুষ	JSP1074087 ফটো উপলব্ধ
112 নাম : শান্তি লিম্ব গুৰুং স্বামীৰ নাম: বম বাহাদুৰ গুৰুং ঘৰ নং : ৯১ বয়স : 37 লিঙ্গ : মহিলা	JSP1063502 ফটো উপলব্ধ	113 নাম : পাঙ্গু লামা পিতাৰ নাম: বিৰ্থ লামা ঘৰ নং : ৯১ বয়স : 53 লিঙ্গ : পুৰুষ	JSP1063619 ফটো উপলব্ধ	114 নাম : বিনা ছেত্ৰী লামা স্বামীৰ নাম: পাঙ্গু লামা ঘৰ নং : ৯১ বয়স : 49 লিঙ্গ : মহিলা	JSP1063676 ফটো উপলব্ধ
115 নাম : আঙবাবু লামা পিতাৰ নাম: বিৰ্থ লামা ঘৰ নং : ৯১ বয়স : 40 লিঙ্গ : পুৰুষ	JSP1087527 ফটো উপলব্ধ	116 নাম : ইন্দিৰা ছেত্ৰী স্বামীৰ নাম: গনেশ ছেত্ৰী ঘৰ নং : ৯৩ বয়স : 45 লিঙ্গ : মহিলা	JSP1071968 ফটো উপলব্ধ	117 নাম : গনেশ ছেত্ৰী পিতাৰ নাম: অমৃত বাহাদুৰ ছেত্ৰী ঘৰ নং : ৯৩ বয়স : 44 লিঙ্গ : পুৰুষ	JSP1064252 ফটো উপলব্ধ
118 নাম : মায়া ছেত্ৰী সোনোৱাল স্বামীৰ নাম: বিজয় সোনোৱাল ঘৰ নং : ৯৩ বয়স : 37 লিঙ্গ : মহিলা	RAE0077966 ফটো উপলব্ধ	119 নাম : আনিসা চেত্ৰী পিতাৰ নাম: গনেশ চেত্ৰী ঘৰ নং : ৯৩ বয়স : 23 লিঙ্গ : মহিলা	JSP1164557 ফটো উপলব্ধ	120 নাম : লক্ষ্মী ছেত্ৰী পিতাৰ নাম: গনেশ ছেত্ৰী ঘৰ নং : ৯৩ বয়স : 21 লিঙ্গ : মহিলা	RAE0154039 ফটো উপলব্ধ



121	JSP1139955	নাম : অনৰঞ্জন চক্ৰৱৰ্তী পিতাৰ নাম: লারন্য চক্ৰৱৰ্তী ঘৰ নং : ১০০ বয়স : 45 লিঙ্গ : পুৰুষ	ফটো উপলব্ধ	122	JSP1139948	নাম : বঞ্জ গোস্বামী চক্ৰৱৰ্তী স্বামীৰ নাম: অনৰঞ্জন চক্ৰৱৰ্তী ঘৰ নং : ১০০ বয়স : 37 লিঙ্গ : মহিলা	ফটো উপলব্ধ	123	JSP1164672	নাম : কৌশলা চেত্ৰী পিতাৰ নাম: প্ৰেম বাহাদুৰ চেত্ৰী ঘৰ নং : ১০১ বয়স : 33 লিঙ্গ : মহিলা	ফটো উপলব্ধ
S 124	JSP1164912	নাম : জমিনা খাতুন পিতাৰ নাম: মহি জুদিন আলী ঘৰ নং : ১০৩ বয়স : 57 লিঙ্গ : মহিলা	ফটো উপলব্ধ	S 125	JSP1164763	নাম : চমলা বেগম পিতাৰ নাম: মহি জুদিন আলী ঘৰ নং : ১০৩ বয়স : 47 লিঙ্গ : মহিলা	ফটো উপলব্ধ	S 126	RAE0059782	নাম : মঃ আমিৰ আলি মাতৃৰ নাম: জমিনা খাতুন ঘৰ নং : 103 বয়স : 23 লিঙ্গ : পুৰুষ	ফটো উপলব্ধ
127	RAE0072371	নাম : মান্নান আলী মাতৃৰ নাম: চমলা বেগম ঘৰ নং : 103 বয়স : 22 লিঙ্গ : পুৰুষ	ফটো উপলব্ধ	128	JSP1164607	নাম : দীপিকা দলে মণ্ডল স্বামীৰ নাম: নিৰঞ্জন মণ্ডল ঘৰ নং : ১০৪ বয়স : 36 লিঙ্গ : মহিলা	ফটো উপলব্ধ	129	JSP1172584	নাম : নাজিমা বেগম মাতৃৰ নাম: মজিবন নেছা ঘৰ নং : ১০৬ বয়স : 26 লিঙ্গ : মহিলা	ফটো উপলব্ধ
130	JSP1165034	নাম : প্ৰহলাদ তাতি পিতাৰ নাম: ৰাজেন তাঁতী ঘৰ নং : ১১১ বয়স : 35 লিঙ্গ : পুৰুষ	ফটো উপলব্ধ	131	JSP1164599	নাম : বাবু ছেত্ৰী পিতাৰ নাম: মন বাহাদুৰ ছেত্ৰী ঘৰ নং : ১১২ বয়স : 34 লিঙ্গ : পুৰুষ	ফটো উপলব্ধ	132	JSP1164680	নাম : মিঠন তাঁতী পিতাৰ নাম: ৰাজেন তাঁতী তাঁতী ঘৰ নং : ১১৬ বয়স : 29 লিঙ্গ : পুৰুষ	ফটো উপলব্ধ
133	JSP0001941	নাম : গোবিন্দা পাইত পিতাৰ নাম: পদুৰাম পাইত ঘৰ নং : ১১২ বয়স : 30 লিঙ্গ : পুৰুষ	ফটো উপলব্ধ	# 134	JSP0352591	নাম : এলিজা মিলি পাইত স্বামীৰ নাম: গোবিন্দা পাইত ঘৰ নং : ১১২ বয়স : 28 লিঙ্গ : মহিলা	ফটো উপলব্ধ	135	JSP1164904	নাম : লখন সোনাৰ মাতৃৰ নাম: বিষ্ণু মায়া সোনাৰ ঘৰ নং : ১১৩ বয়স : 32 লিঙ্গ : পুৰুষ	ফটো উপলব্ধ
136	JSP1164995	নাম : অজয় বিশ্বাস পিতাৰ নাম: শিঙু বিশ্বাস ঘৰ নং : ১১৬ বয়স : 28 লিঙ্গ : পুৰুষ	ফটো উপলব্ধ	137	JSP1164573	নাম : অৰ্জুন চেত্ৰী মাতৃৰ নাম: লক্ষী শৰ্মা ঘৰ নং : ১১৮ বয়স : 26 লিঙ্গ : পুৰুষ	ফটো উপলব্ধ	138	RAE0065672	নাম : হুৱালা বৰা স্বামীৰ নাম: অৰ্জুন চেত্ৰী ঘৰ নং : 128 বয়স : 20 লিঙ্গ : মহিলা	ফটো উপলব্ধ
139	JSP0015914	নাম : ঘনশ্যাম ছেত্ৰী পিতাৰ নাম: জনক ছেত্ৰী ঘৰ নং : ১৩০ বয়স : 41 লিঙ্গ : পুৰুষ	ফটো উপলব্ধ	140	JSP1165083	নাম : সন্ত বাহাদুৰ প্ৰধান পিতাৰ নাম: ভক্টো বাহাদুৰ প্ৰধান ঘৰ নং : ১৩৬ বয়স : 35 লিঙ্গ : পুৰুষ	ফটো উপলব্ধ	141	JSP1165091	নাম : দিলিপ লোহাৰ মাতৃৰ নাম: হৰীময় লোহাৰ ঘৰ নং : ১৩৯ বয়স : 33 লিঙ্গ : পুৰুষ	ফটো উপলব্ধ
S2 142	JSP0679365	নাম : প্ৰিয়া ছেত্ৰী পিতাৰ নাম: দীপক ছেত্ৰী ঘৰ নং : ১৩৯ বয়স : 26 লিঙ্গ : মহিলা	ফটো উপলব্ধ	143	RAE0076752	নাম : খুসি ছেত্ৰী পিতাৰ নাম: দীপক ছেত্ৰী ঘৰ নং : ১৩৯ বয়স : 21 লিঙ্গ : মহিলা	ফটো উপলব্ধ	144	JSP1165109	নাম : অমিত সোনাৰ পিতাৰ নাম: অনীল কুমাৰ সোনাৰ ঘৰ নং : ১৪১ বয়স : 24 লিঙ্গ : পুৰুষ	ফটো উপলব্ধ
145	JSP1165067	নাম : দীপক সোনাৰ পিতাৰ নাম: অভীদল বিশ্বকৰ্মা ঘৰ নং : ১৪২ বয়স : 46 লিঙ্গ : পুৰুষ	ফটো উপলব্ধ	146	JSP1164755	নাম : শোভা তামাং স্বামীৰ নাম: পুৰন তামাং ঘৰ নং : ১৪৩ বয়স : 44 লিঙ্গ : মহিলা	ফটো উপলব্ধ	147	JSP1164581	নাম : দেব কুমাৰ তামাং পিতাৰ নাম: পুৰন তামাং ঘৰ নং : ১৪৩ বয়স : 30 লিঙ্গ : পুৰুষ	ফটো উপলব্ধ
148	JSP1164649	নাম : জ্যোতি তামাং পিতাৰ নাম: পুৰন তামাং তামাং ঘৰ নং : ১৪৩ বয়স : 26 লিঙ্গ : মহিলা	ফটো উপলব্ধ	149	JSP1164722	নাম : ৰহিমা বেগম স্বামীৰ নাম: জামাল আলী ঘৰ নং : ১৪৪ বয়স : 41 লিঙ্গ : মহিলা	ফটো উপলব্ধ	150	JSP1164771	নাম : তুকেসৱাৰী গুৱালা পিতাৰ নাম: নাণ্ড গুৱালা ঘৰ নং : ১৪৪ বয়স : 23 লিঙ্গ : মহিলা	ফটো উপলব্ধ



151 নাম : সবিলাল গুৱালা পিতাৰ নাম: নাগু গুৱালা ঘৰ নং : ১৪৪ বয়স : 23 লিঙ্গ : পুৰুষ	JSP1164888 ফটো উপলব্ধ	152 নাম : পনোম চেত্ৰী স্বামীৰ নাম: শিভ প্ৰসাদ শৰ্মা ঘৰ নং : ১৪৫ বয়স : 30 লিঙ্গ : মহিলা	JSP1175751 ফটো উপলব্ধ	153 নাম : টুটমণি শ্বোনোৱাল মাতৃৰ নাম: অনীতা পেগু ঘৰ নং : ১৪৫ বয়স : 23 লিঙ্গ : মহিলা	JSP1164839 ফটো উপলব্ধ
154 নাম : কৰণ বোনিক মাতৃৰ নাম: নাৰায়ন চন্দ্ৰ বনিক ঘৰ নং : 146 বয়স : 23 লিঙ্গ : পুৰুষ	JSP1164631 ফটো উপলব্ধ	155 নাম : বীৰ থাপা পিতাৰ নাম: মেগ থাপা ঘৰ নং : 147 বয়স : 33 লিঙ্গ : পুৰুষ	RAE0044891 ফটো উপলব্ধ	156 নাম : আঙ্গিজনী বৰা থাপা পিতাৰ নাম: বেণুধৰ বৰা ঘৰ নং : ১৪৭ বয়স : 27 লিঙ্গ : মহিলা	JSP1165026 ফটো উপলব্ধ
157 নাম : পূজা দাস মাতৃৰ নাম: দলন দাস ঘৰ নং : ১৪৭ বয়স : 25 লিঙ্গ : মহিলা	JSP1165059 ফটো উপলব্ধ	158 নাম : সুৰজ পেগু পিতাৰ নাম: ওলেংগাম পেগু ঘৰ নং : ১৫০ বয়স : 23 লিঙ্গ : পুৰুষ	JSP9048448 ফটো উপলব্ধ	159 নাম : দিপক পেগু পিতাৰ নাম: ওলেংগাম পেগু ঘৰ নং : ১৫০ বয়স : 22 লিঙ্গ : পুৰুষ	RAE0076679 ফটো উপলব্ধ
160 নাম : মাইনা শৰ্মা স্বামীৰ নাম: চিত্ৰ শৰ্মা ঘৰ নং : ১৫৪ বয়স : 24 লিঙ্গ : মহিলা	JSP1202522 ফটো উপলব্ধ	161 নাম : বাবুল পুচুনগী পিতাৰ নাম: লিলি পুচুনগী ঘৰ নং : ১৫৭ বয়স : 40 লিঙ্গ : পুৰুষ	JSP1164862 ফটো উপলব্ধ	162 নাম : জিন্টু পোহুচুনগী অন্যান্য: লিলি পোহুচুনগী ঘৰ নং : ১৫৭ বয়স : 22 লিঙ্গ : পুৰুষ	JSP1172550 ফটো উপলব্ধ
163 নাম : পবিত্ৰ দাশ পিতাৰ নাম: জ্ঞানেন্দ্ৰ দাশ ঘৰ নং : ১৫৮ বয়স : 25 লিঙ্গ : পুৰুষ	JSP1166420 ফটো উপলব্ধ	S 164 নাম : ফাৰুক আলী পিতাৰ নাম: শহুৰ আলী ঘৰ নং : ১৫৯ বয়স : 25 লিঙ্গ : পুৰুষ	JSP1164615 ফটো উপলব্ধ	S 165 নাম : মইজোদ্দিন আলি মাতৃৰ নাম: মাজিৰন নিছা ঘৰ নং : ১৬০ বয়স : 23 লিঙ্গ : পুৰুষ	JSP1164797 ফটো উপলব্ধ
166 নাম : মীনা বৰা হাজৰিকা স্বামীৰ নাম: হেম চন্দ্ৰ হাজৰিকা ঘৰ নং : ১৬১ বয়স : 49 লিঙ্গ : মহিলা	RAE0076497 ফটো উপলব্ধ	167 নাম : মৰমী বৰ্মন স্বামীৰ নাম: দিপক হাজৰিকা ঘৰ নং : ১৬১ বয়স : 30 লিঙ্গ : মহিলা	RAE0076521 ফটো উপলব্ধ	168 নাম : মায়ী চেত্ৰী স্বামীৰ নাম: অশোক কুমাৰ চেত্ৰী ঘৰ নং : ১৬২ বয়স : 39 লিঙ্গ : মহিলা	JSP1164656 ফটো উপলব্ধ
169 নাম : আনন চেত্ৰী মাতৃৰ নাম: মায়ী চেত্ৰী ঘৰ নং : ১৬২ বয়স : 23 লিঙ্গ : পুৰুষ	JSP1164540 ফটো উপলব্ধ	170 নাম : ৰাম চেত্ৰী মাতৃৰ নাম: সবিত্ৰী চেত্ৰী ঘৰ নং : ১৬২ বয়স : 23 লিঙ্গ : পুৰুষ	JSP1175264 ফটো উপলব্ধ	171 নাম : লক্ষ্মন চেত্ৰী পিতাৰ নাম: শেৰ সিং চেত্ৰী ঘৰ নং : ১৬২ বয়স : 22 লিঙ্গ : পুৰুষ	JSP1174630 ফটো উপলব্ধ
172 নাম : জুনালু ছেত্ৰী স্বামীৰ নাম: আনন ছেত্ৰী ঘৰ নং : ১৬২ বয়স : 22 লিঙ্গ : মহিলা	RAE0076430 ফটো উপলব্ধ	173 নাম : ৰঞ্জিত বৰ্মন পিতাৰ নাম: চন্দ্ৰ বৰ্মন ঘৰ নং : ১৬৩ বয়স : 36 লিঙ্গ : পুৰুষ	RAE0076802 ফটো উপলব্ধ	E 174 নাম : মিন বাহাদুৰ ছেত্ৰী মাতৃৰ নাম: লক্ষী শৰ্মা ঘৰ নং : ১৬৩ বয়স : 34 লিঙ্গ : পুৰুষ	RAE0076901 ফটো উপলব্ধ
175 নাম : ৰাজ কুমাৰ লোহাৰ পিতাৰ নাম: সম বাহাদুৰ লোহাৰ ঘৰ নং : ১৬৪ বয়স : 22 লিঙ্গ : পুৰুষ	RAE0076794 ফটো উপলব্ধ	176 নাম : দিপিকা উপাধ্যায় স্বামীৰ নাম: বিকাশ উপাধ্যায় ঘৰ নং : 165 বয়স : 34 লিঙ্গ : মহিলা	RAE0196477 ফটো উপলব্ধ	177 নাম : নাৰায়ন শৰ্মা পিতাৰ নাম: ঋতুলাল শৰ্মা ঘৰ নং : 173 বয়স : 57 লিঙ্গ : পুৰুষ	JSP1428337 ফটো উপলব্ধ
178 নাম : সুৰজ লিষু মাতৃৰ নাম: চানুমায়া লিষু ঘৰ নং : ১৭৮ বয়স : 33 লিঙ্গ : পুৰুষ	JSP9096710 ফটো উপলব্ধ	179 নাম : গীতা দেৱী স্বামীৰ নাম: দীপক ছেত্ৰী ঘৰ নং : ১৮১ বয়স : 36 লিঙ্গ : মহিলা	JSP1093897 ফটো উপলব্ধ	180 নাম : বিকাশ চন্দ্ৰ নাথ পিতাৰ নাম: মধু চুদন নাথ ঘৰ নং : ২০৬ বয়স : 51 লিঙ্গ : পুৰুষ	JSP9067497 ফটো উপলব্ধ



181 नाम : विजलि नाथ स्वामी नाम: बिकाश चन्द्र नाथ घर नं : १०७ वयस : 33 लिंग : महिला	JSP9097148 फोटो उपलब्ध	182 नाम : संगीता मगर स्वामी नाम: ललित बाना घर नं : १०९ वयस : 29 लिंग : महिला	CCF0237776 फोटो उपलब्ध	183 नाम : तनु थापा बाउत चेत्री स्वामी नाम: यम बाहादुर बाउत चेत्री घर नं : २२८ वयस : 26 लिंग : महिला	JSP7259849 फोटो उपलब्ध
184 नाम : केशर शर्मा पिता नाम: नरपति शर्मा घर नं : २७८ वयस : 58 लिंग : पुरुष	JSP0015235 फोटो उपलब्ध	185 नाम : कुशामाया शर्मा स्वामी नाम: केशर शर्मा घर नं : २७८ वयस : 46 लिंग : महिला	JSP0015236 फोटो उपलब्ध	186 नाम : चित्र शर्मा पिता नाम: केशर शर्मा घर नं : २७८ वयस : 27 लिंग : पुरुष	JSP0125666 फोटो उपलब्ध
187 नाम : छमिरी आली पिता नाम: सदर आसी घर नं : २७९ वयस : 39 लिंग : पुरुष	JSP0015329 फोटो उपलब्ध	188 नाम : बबिकुल आली पिता नाम: सदर आली घर नं : २७९ वयस : 36 लिंग : पुरुष	JSP0015330 फोटो उपलब्ध	189 नाम : बानेछा खाटन स्वामी नाम: छमिरी आली घर नं : २७९ वयस : 35 लिंग : महिला	JSP0290544 फोटो उपलब्ध
190 नाम : बसिदा आली पिता नाम: सदर आली घर नं : २७९ वयस : 30 लिंग : पुरुष	JSP0015331 फोटो उपलब्ध	191 नाम : नजिबुन नेछा बेगम स्वामी नाम: बबिकुल आली घर नं : २७९ वयस : 30 लिंग : महिला	JSP0290460 फोटो उपलब्ध	S 192 नाम : कबिमन नेछा स्वामी नाम: काहेम आली घर नं : २८० वयस : 56 लिंग : महिला	JSP7259757 फोटो उपलब्ध
193 नाम : काहेम आली पिता नाम: मनुबोदिन आली घर नं : २८० वयस : 54 लिंग : पुरुष	JSP7259641 फोटो उपलब्ध	194 नाम : बमिय दले पिता नाम: बिलास दले घर नं : २८१ वयस : 40 लिंग : पुरुष	JSP7259716 फोटो उपलब्ध	195 नाम : हेमलता दले स्वामी नाम: बमिय दले घर नं : २८१ वयस : 38 लिंग : महिला	JSP7259781 फोटो उपलब्ध
196 नाम : प्रदीप बर्मन पिता नाम: कालिनाथ बर्मन घर नं : २८३ वयस : 46 लिंग : पुरुष	JSP7259658 फोटो उपलब्ध	197 नाम : जूष्णा बर्मन पिता नाम: प्रदिप बर्मन घर नं : २८३ वयस : 45 लिंग : महिला	JSP1200724 फोटो उपलब्ध	198 नाम : बशनि बर्मन पिता नाम: प्रदिप बर्मन घर नं : २८३ वयस : 21 लिंग : महिला	JSP3291853 फोटो उपलब्ध
199 नाम : संगीता नायक स्वामी नाम: अबुर्ण नायक घर नं : २८८ वयस : 35 लिंग : महिला	JSP7259898 फोटो उपलब्ध	200 नाम : नविजा बेगम स्वामी नाम: नोबुल नबी भूएग घर नं : २८९ वयस : 39 लिंग : महिला	JSP7259815 फोटो उपलब्ध	201 नाम : जेबीना बेगम पिता नाम: जाकिर हुसेइन घर नं : २८९ वयस : 22 लिंग : महिला	JSP1173814 फोटो उपलब्ध
202 नाम : अमन हुसेइन पिता नाम: जाकिर हुसेइन घर नं : 245 वयस : 21 लिंग : पुरुष	RAE0076984 फोटो उपलब्ध	203 नाम : आलिच वसुमताबी पिता नाम: सुरेश वसुमताबी घर नं : २८९ वयस : 29 लिंग : महिला	JSP7259765 फोटो उपलब्ध	204 नाम : अञ्जली वसुमताबी पिता नाम: सुरेश वसुमताबी घर नं : 247 वयस : 21 लिंग : महिला	RAE0006999 फोटो उपलब्ध
S 205 नाम : हाछिना बेगम स्वामी नाम: हाचमत आली घर नं : २९० वयस : 48 लिंग : महिला	JSP0627737 फोटो उपलब्ध	S 206 नाम : हाचमत आली पिता नाम: जचमुदिन आली घर नं : २९० वयस : 47 लिंग : पुरुष	JSP0444281 फोटो उपलब्ध	S 207 नाम : हाछेन आली पिता नाम: हाचमत आली घर नं : 250 वयस : 25 लिंग : पुरुष	JSP0627448 फोटो उपलब्ध
208 नाम : हजीबा बेगम पिता नाम: हाचमत आली घर नं : २९० वयस : 24 लिंग : महिला	JSP1202043 फोटो उपलब्ध	S 209 नाम : हुसेइन आली पिता नाम: हाचमत आली घर नं : 250 वयस : 22 लिंग : पुरुष	RAE0097527 फोटो उपलब्ध	210 नाम : नबेन्द्र पेणु पिता नाम: दौलत पेणु घर नं : २९० वयस : 59 लिंग : पुरुष	JSP0385245 फोटो उपलब्ध



# 211 नाम : बुपाली दले पेण्डु स्वामीब नाम : नरेन्द्र पेण्डु घर नं : १५७ बयस : 55 लिङ्ग : महिला	JSP0015148 फोटो उपलब्ध	212 नाम : रेवत कुमाब पेण्डु पिताब नाम : नरेन्द्र पेण्डु घर नं : १५७ बयस : 27 लिङ्ग : पुरुष	JSP0385336 फोटो उपलब्ध	213 नाम : टिङ्कि पेण्डु पिताब नाम : नरेन्द्र पेण्डु घर नं : १५७ बयस : 25 लिङ्ग : महिला	JSP0627091 फोटो उपलब्ध
214 नाम : खुमा देरी स्वामीब नाम : बुखराज थापा घर नं : 278 बयस : 71 लिङ्ग : महिला	JSP0015205 फोटो उपलब्ध	215 नाम : बाजेश थापा पिताब नाम : बुखराज थापा घर नं : 278 बयस : 53 लिङ्ग : पुरुष	JSP0015207 फोटो उपलब्ध	216 नाम : कर्न बाहादुर थापा पिताब नाम : बुखराज थापा घर नं : 278 बयस : 47 लिङ्ग : पुरुष	JSP0015208 फोटो उपलब्ध
217 नाम : श्रीमान थापा पिताब नाम : बुखराज थापा घर नं : 278 बयस : 42 लिङ्ग : पुरुष	JSP0015209 फोटो उपलब्ध	218 नाम : माया पुलामी थापा स्वामीब नाम : श्रीमान थापा घर नं : 278 बयस : 30 लिङ्ग : महिला	JSP3209061 फोटो उपलब्ध	219 नाम : पुजा थापा मातुब नाम : खुमा देरी घर नं : २७८ बयस : 28 लिङ्ग : महिला	JSP0122168 फोटो उपलब्ध
220 नाम : बतन कलिता पिताब नाम : बाबेन कलिता घर नं : 279 बयस : 48 लिङ्ग : पुरुष	JSP0015210 फोटो उपलब्ध	221 नाम : मनिका कलिता स्वामीब नाम : बतन कलिता घर नं : 279 बयस : 41 लिङ्ग : महिला	JSP0015211 फोटो उपलब्ध	222 नाम : लीलारती चौदारी स्वामीब नाम : भुवत चौदारी घर नं : 280 बयस : 72 लिङ्ग : महिला	JSP0015213 फोटो उपलब्ध
223 नाम : जय प्रकाश चौधरी पिताब नाम : भुवत चौधरी घर नं : 280 बयस : 45 लिङ्ग : पुरुष	JSP0015214 फोटो उपलब्ध	224 नाम : सञ्जीव पाँडे पिताब नाम : धर्मदेब पाँडे घर नं : 280 बयस : 41 लिङ्ग : पुरुष	JSP0551341 फोटो उपलब्ध	225 नाम : यशोदा चौधरी स्वामीब नाम : भुवत चौधरी घर नं : 280 बयस : 40 लिङ्ग : महिला	JSP0015216 फोटो उपलब्ध
# 226 नाम : लक्ष्मी चौधरी स्वामीब नाम : प्रकाश चौधरी घर नं : २८० बयस : 40 लिङ्ग : महिला	JSP0125088 फोटो उपलब्ध	227 नाम : वीना देरी स्वामीब नाम : अबुन चेट्री घर नं : 281 बयस : 56 लिङ्ग : महिला	JSP0015219 फोटो उपलब्ध	228 नाम : गंगा चेट्री पिताब नाम : तुलसी चेट्री घर नं : 281 बयस : 56 लिङ्ग : पुरुष	JSP0015220 फोटो उपलब्ध
229 नाम : कविता शर्मा छेत्री स्वामीब नाम : बबिन छेत्री घर नं : 281 बयस : 42 लिङ्ग : महिला	JSP0015222 फोटो उपलब्ध	230 नाम : श्याम चेट्री पिताब नाम : अबुन चेट्री घर नं : 281 बयस : 41 लिङ्ग : पुरुष	JSP0015223 फोटो उपलब्ध	231 नाम : बिजुसिता देउबरी पिताब नाम : बिनुद देउबरी घर नं : 281 बयस : 40 लिङ्ग : महिला	JSP0015224 फोटो उपलब्ध
232 नाम : बबिन चेट्री पिताब नाम : अबुन चेट्री घर नं : 281 बयस : 39 लिङ्ग : पुरुष	JSP0015225 फोटो उपलब्ध	233 नाम : दीपक चेट्री पिताब नाम : अबुन चेट्री घर नं : 281 बयस : 38 लिङ्ग : पुरुष	JSP0015226 फोटो उपलब्ध	234 नाम : हेमा छेत्री स्वामीब नाम : श्याम छेत्री घर नं : २८१ बयस : 32 लिङ्ग : महिला	JSP0397448 फोटो उपलब्ध
235 नाम : तिलक प्रधान पिताब नाम : नरबाहादुर प्रधान घर नं : 282 बयस : 61 लिङ्ग : पुरुष	JSP0015227 फोटो उपलब्ध	236 नाम : नन्दा प्रधान स्वामीब नाम : तिलक प्रधान घर नं : 282 बयस : 58 लिङ्ग : महिला	JSP0015228 फोटो उपलब्ध	237 नाम : भोज कुमाब प्रधान पिताब नाम : नरबाहादुर प्रधान घर नं : 282 बयस : 44 लिङ्ग : पुरुष	JSP0015229 फोटो उपलब्ध
238 नाम : चन्द्रमोहन प्रधान पिताब नाम : तिलक प्रधान घर नं : 282 बयस : 37 लिङ्ग : पुरुष	JSP0015230 फोटो उपलब्ध	239 नाम : विद्या माया प्रधान नेराब स्वामीब नाम : चन्द्र मोहन प्रधान घर नं : 282 बयस : 36 लिङ्ग : महिला	JSP0015231 फोटो उपलब्ध	240 नाम : मिन बाहादुर प्रधान पिताब नाम : नरबाहादुर प्रधान घर नं : 283 बयस : 55 लिङ्ग : पुरुष	JSP0015232 फोटो उपलब्ध



# 241 नाम : थण माया प्रधान स्वामीब नाम: मीन प्रधान घब नं : 283 बयस : 47 लिङ्ग : महिला	JSP0015233	फोटो उपलब्ध	242 नाम : अनबाधा प्रधान पिताब नाम: मिन बाहादुर प्रधान घब नं : 283 बयस : 25 लिङ्ग : महिला	JSP7322274	फोटो उपलब्ध	243 नाम : जीवन उपाध्याय पिताब नाम: पून्यप्रसान उपाध्याय घब नं : 284 बयस : 53 लिङ्ग : पुरुष	JSP2640542	फोटो उपलब्ध
244 नाम : पुष्प उपाध्याय स्वामीब नाम: जीवन उपाध्याय घब नं : 284 बयस : 52 लिङ्ग : महिला	JSP0015234	फोटो उपलब्ध	245 नाम : गीत उपाध्याय पिताब नाम: जीरन उपाध्याय घब नं : 288 बयस : 27 लिङ्ग : महिला	JSP0290072	फोटो उपलब्ध	246 नाम : लता उपाध्याय पिताब नाम: जीवन उपाध्याय घब नं : 284 बयस : 21 लिङ्ग : महिला	JSP3307394	फोटो उपलब्ध
247 नाम : पवित्रा देवी पिताब नाम: केशर शर्मा घब नं : 284क बयस : 29 लिङ्ग : महिला	JSP0015237	फोटो उपलब्ध	248 नाम : बल बां दुर्जी पिताब नाम: भक्तिमान दुर्जी घब नं : 285 बयस : 71 लिङ्ग : पुरुष	JSP0015238	फोटो उपलब्ध	249 नाम : डम्बो दुर्जी पिताब नाम: बलबाहादुर दुर्जी घब नं : 285 बयस : 43 लिङ्ग : पुरुष	JSP0015239	फोटो उपलब्ध
D 250 नाम : जोना दुर्जी स्वामीब नाम: दम्बो दुर्जी घब नं : 285 बयस : 37 लिङ्ग : महिला	JSP0015240	फोटो उपलब्ध	251 नाम : गोपी दुर्जी पिताब नाम: बलबाहादुर दुर्जी घब नं : 285 बयस : 36 लिङ्ग : महिला	JSP0015241	फोटो उपलब्ध	252 नाम : अनिता दुर्जी पिताब नाम: बल बां दुर्जी घब नं : 285 बयस : 35 लिङ्ग : महिला	JSP0015242	फोटो उपलब्ध
253 नाम : हविवर बहमान पिताब नाम: जोयनल आवददीन घब नं : 285 बयस : 35 लिङ्ग : पुरुष	JSP0444232	फोटो उपलब्ध	254 नाम : पुंकेज दुर्जी पिताब नाम: डम्बो दुर्जी घब नं : 285 बयस : 26 लिङ्ग : पुरुष	JSP0398008	फोटो उपलब्ध	255 नाम : बेणु दुर्जी पिताब नाम: दम्बो दुर्जी घब नं : 285 बयस : 26 लिङ्ग : महिला	JSP7322266	फोटो उपलब्ध
256 नाम : विकास दुर्जी पिताब नाम: दम्बो दुर्जी घब नं : 285 बयस : 24 लिङ्ग : पुरुष	JSP7259666	फोटो उपलब्ध	S 257 नाम : मुजाफर आली पिताब नाम: हविवर बहमान घब नं : 285 बयस : 20 लिङ्ग : पुरुष	RAE0179614	फोटो उपलब्ध	258 नाम : किशोर उपाध्याय पिताब नाम: उमा प्रसाद उपाध्याय घब नं : 286 बयस : 55 लिङ्ग : पुरुष	JSP3301165	फोटो उपलब्ध
259 नाम : वसन्त उपाध्याय पिताब नाम: नाबायण उपाध्याय घब नं : 286 बयस : 51 लिङ्ग : पुरुष	JSP3301017	फोटो उपलब्ध	260 नाम : चन्द्र देवी पिताब नाम: अबुन चेद्री घब नं : 286 बयस : 49 लिङ्ग : महिला	JSP0015221	फोटो उपलब्ध	261 नाम : नबिन उपाध्याय पिताब नाम: किशोर उपाध्याय घब नं : 286 बयस : 23 लिङ्ग : पुरुष	JSP3301157	फोटो उपलब्ध
262 नाम : अर्पिता उपाध्याय पिताब नाम: वसन्त उपाध्याय घब नं : 286 बयस : 22 लिङ्ग : महिला	JSP3301223	फोटो उपलब्ध	263 नाम : मन बाहादुर दुर्जी पिताब नाम: धनीराज दुर्जी घब नं : 287 बयस : 58 लिङ्ग : पुरुष	JSP0015243	फोटो उपलब्ध	D 264 नाम : दुर्गामाया दुर्जी स्वामीब नाम: मनबाहादुर दुर्जी घब नं : 287 बयस : 51 लिङ्ग : महिला	JSP0015244	फोटो उपलब्ध
265 नाम : लालबाहादुर दुर्जी पिताब नाम: धनीराज दुर्जी घब नं : 287 बयस : 42 लिङ्ग : पुरुष	JSP0015245	फोटो उपलब्ध	266 नाम : गङ्गादेवी दुर्जी स्वामीब नाम: लालबाहादुर दुर्जी घब नं : 287 बयस : 38 लिङ्ग : महिला	JSP0015246	फोटो उपलब्ध	267 नाम : ज्योती दुर्जी स्वामीब नाम: कुल दुर्जी घब नं : 287 बयस : 32 लिङ्ग : महिला	JSP9050105	फोटो उपलब्ध
268 नाम : उबमिला दुर्जी पिताब नाम: मन बाहादुर दुर्जी घब नं : 287 बयस : 30 लिङ्ग : महिला	JSP0398107	फोटो उपलब्ध	269 नाम : कुल दुर्जी पिताब नाम: मन बाहादुर दुर्जी घब नं : 287 बयस : 30 लिङ्ग : पुरुष	JSP0126177	फोटो उपलब्ध	270 नाम : चान दुर्जी पिताब नाम: मन बाहादुर दुर्जी घब नं : 287 बयस : 27 लिङ्ग : महिला	JSP9048083	फोटो उपलब्ध



271 नाम : अजय दर्जा पिताब नाम: मन बाहादुर दर्जा घर नं : २८९ बयस : 26 लिङ्ग : पुरुष	JSP9048836 फोटो उपलब्ध	272 नाम : किशान दर्जा पिताब नाम: मन बाहादुर दर्जा घर नं : २८९ बयस : 23 लिङ्ग : पुरुष	JSP9067380 फोटो उपलब्ध	273 नाम : कृष्णकान्त गौगै पिताब नाम: सुखेश्वर गौगै घर नं : 288 बयस : 44 लिङ्ग : पुरुष	JSP0018684 फोटो उपलब्ध
274 नाम : निरला गौगै स्वामीब नाम: कृष्णकान्त गौगै घर नं : 288 बयस : 30 लिङ्ग : महिला	JSP0018688 फोटो उपलब्ध	275 नाम : रूपज्योति गौगै पिताब नाम: कृष्णकान्त गौगै घर नं : 288 बयस : 19 लिङ्ग : पुरुष	RAE0192120 फोटो उपलब्ध	276 नाम : बनदिपु पेणु पिताब नाम: शैलेन पेणु घर नं : २९० बयस : 46 लिङ्ग : पुरुष	JSP0401869 फोटो उपलब्ध
277 नाम : सतारती दुले पेणु स्वामीब नाम: बनदीप पेणु घर नं : २९० बयस : 41 लिङ्ग : महिला	JSP0559518 फोटो उपलब्ध	278 नाम : कार्काण्ट पेणु पिताब नाम: बनदीप पेणु घर नं : २९० बयस : 21 लिङ्ग : पुरुष	RAE0077933 फोटो उपलब्ध	279 नाम : बैकुण्ठ पेणु पिताब नाम: नारायण पेणु घर नं : 291 बयस : 38 लिङ्ग : पुरुष	JSP1082991 फोटो उपलब्ध
280 नाम : दीपज्योति पातिब पिताब नाम: चिबित पातिब घर नं : 292 बयस : 61 लिङ्ग : पुरुष	JSP0015247 फोटो उपलब्ध	281 नाम : संगीता पातिब स्वामीब नाम: दीपज्योति पातिब घर नं : 292 बयस : 46 लिङ्ग : महिला	JSP0015249 फोटो उपलब्ध	282 नाम : भनिता पातिब पिताब नाम: दीपज्योति पातिब घर नं : २९२ बयस : 29 लिङ्ग : महिला	JSP0129635 फोटो उपलब्ध
283 नाम : विनीता पातिब पिताब नाम: दीपज्योति पातिब घर नं : २९२ बयस : 27 लिङ्ग : महिला	JSP0129718 फोटो उपलब्ध	284 नाम : मन्सी पातिब पिताब नाम: दीपज्योति पातिब घर नं : २९२ बयस : 22 लिङ्ग : महिला	JSP1171222 फोटो उपलब्ध	285 नाम : भवेन पेणु पिताब नाम: अमृत पेणु घर नं : 293 बयस : 51 लिङ्ग : पुरुष	JSP0015251 फोटो उपलब्ध
286 नाम : कुण्ड पेणु स्वामीब नाम: भवेन पेणु घर नं : 293 बयस : 46 लिङ्ग : महिला	JSP0015252 फोटो उपलब्ध	287 नाम : भान्प्रिया पेणु पिताब नाम: भवेन पेणु घर नं : २९३ बयस : 23 लिङ्ग : महिला	JSP1073659 फोटो उपलब्ध	288 नाम : कायाम निया पेणु पिताब नाम: भवेन पेणु घर नं : २९३ बयस : 22 लिङ्ग : महिला	JSP1172162 फोटो उपलब्ध
289 नाम : चुमि प्रधान स्वामीब नाम: बिकाश प्रधान घर नं : २९८ बयस : 38 लिङ्ग : महिला	JSP0016413 फोटो उपलब्ध	290 नाम : बिकाश प्रधान पिताब नाम: तिलक प्रधान घर नं : २९८ बयस : 34 लिङ्ग : पुरुष	JSP2640508 फोटो उपलब्ध	291 नाम : प्रनर कुमार पेणु पिताब नाम: धीबेन चन्द्र पेणु घर नं : 298 बयस : 43 लिङ्ग : पुरुष	JSP0015253 फोटो उपलब्ध
292 नाम : बजी दले पेणु स्वामीब नाम: प्रनर कुमार पेणु घर नं : 298 बयस : 43 लिङ्ग : महिला	JSP0015254 फोटो उपलब्ध	293 नाम : बबिन पेणु पिताब नाम: धीबेन चन्द्र पेणु घर नं : 298 बयस : 42 लिङ्ग : पुरुष	JSP0015256 फोटो उपलब्ध	294 नाम : तबलता दले पेणु स्वामीब नाम: बबिन पेणु घर नं : 298 बयस : 34 लिङ्ग : महिला	JSP0015257 फोटो उपलब्ध
# 295 नाम : कृष्ण बां थापा पिताब नाम: दलबाहादुर थापा घर नं : 299 बयस : 53 लिङ्ग : पुरुष	JSP0015258 फोटो उपलब्ध	# 296 नाम : वीना थापा स्वामीब नाम: कृष्ण थापा घर नं : 299 बयस : 56 लिङ्ग : महिला	JSP0015259 फोटो उपलब्ध	297 नाम : युरबाज थापा पिताब नाम: कृष्ण बाहादुर थापा घर नं : २९९ बयस : 27 लिङ्ग : पुरुष	JSP0130419 फोटो उपलब्ध
298 नाम : समिता थापा स्वामीब नाम: कृष्णबाहादुर थापा घर नं : 300 बयस : 76 लिङ्ग : महिला	JSP0015260 फोटो उपलब्ध	299 नाम : शान्ति थापा स्वामीब नाम: सुनन्द स्वर्गीयाबी घर नं : 300 बयस : 65 लिङ्ग : महिला	JSP3035969 फोटो उपलब्ध	# 300 नाम : ललिता थापा पिताब नाम: कृष्ण बाहादुर थापा घर नं : 300 बयस : 53 लिङ्ग : महिला	JSP0015263 फोटो उपलब्ध



301	JSP0015265	नाम : दीपाली थापा पिताब नाम: कृष्णबाहादुर थापा घर नं : 300 बयस : 35 लिङ्ग : महिला	फोटो उपलब्ध	302	JSP7322613	नाम : हमराज थापा पिताब नाम: विजु थापा घर नं : 300 बयस : 24 लिङ्ग : पुरुष	फोटो उपलब्ध	303	RAE0170027	नाम : गौबर अरुन बाना पिताब नाम: अरुन कुमार बाना घर नं : 300 बयस : 19 लिङ्ग : पुरुष	फोटो उपलब्ध
E 304	JSP0015267	नाम : तीम बाहादुर छेत्री पिताब नाम: चन्द्र बाः छेत्री घर नं : 301 बयस : 81 लिङ्ग : पुरुष	फोटो उपलब्ध	305	JSP0015268	नाम : चन्द्रा माया छेत्री स्वामीब नाम: तीम बाहादुर छेत्री घर नं : 301 बयस : 74 लिङ्ग : महिला	फोटो उपलब्ध	306	JSP0015269	नाम : तिलक छेत्री पिताब नाम: तीमबाहादुर छेत्री घर नं : 301 बयस : 46 लिङ्ग : पुरुष	फोटो उपलब्ध
307	JSP0015270	नाम : कविता मिलि छेत्री स्वामीब नाम: तिलक छेत्री घर नं : 301 बयस : 46 लिङ्ग : महिला	फोटो उपलब्ध	308	JSP0015271	नाम : बाबुल छेत्री पिताब नाम: तीम बाः छेत्री घर नं : 301 बयस : 40 लिङ्ग : पुरुष	फोटो उपलब्ध	309	JSP2640882	नाम : चन्द्र बाहादुर बाना पिताब नाम: यामबाहादुर बाना घर नं : 302 बयस : 54 लिङ्ग : पुरुष	फोटो उपलब्ध
310	JSP2640893	नाम : गनिता छेत्री बाना स्वामीब नाम: चन्द्रबाहादुर बाना घर नं : 302 बयस : 49 लिङ्ग : महिला	फोटो उपलब्ध	S2 311	JSP0627745	नाम : खेम बाना पिताब नाम: चन्द्रबाहादुर बाना घर नं : 302 बयस : 31 लिङ्ग : पुरुष	फोटो उपलब्ध	S2 312	JSP0627778	नाम : अर्जुन बाना पिताब नाम: चन्द्रबाहादुर बाना घर नं : 302 बयस : 29 लिङ्ग : पुरुष	फोटो उपलब्ध
313	JSP2640940	नाम : सन्तु थापा पिताब नाम: अनुराम थापा घर नं : 303 बयस : 61 लिङ्ग : पुरुष	फोटो उपलब्ध	314	JSP2640928	नाम : धन बाहादुर थापा पिताब नाम: अनुराम थापा घर नं : 303 बयस : 58 लिङ्ग : पुरुष	फोटो उपलब्ध	315	JSP0136838	नाम : पुजा थापा पिताब नाम: सन्तु थापा घर नं : 303 बयस : 30 लिङ्ग : महिला	फोटो उपलब्ध
316	JSP0015262	नाम : विजु थापा माताब नाम: समिद्रा थापा घर नं : 308 बयस : 47 लिङ्ग : पुरुष	फोटो उपलब्ध	317	JSP0015264	नाम : रेश्मा थापा स्वामीब नाम: विजु थापा घर नं : 308 बयस : 36 लिङ्ग : महिला	फोटो उपलब्ध	318	RAE0145003	नाम : भानुप्रिया थापा पिताब नाम: विजु थापा घर नं : 304 बयस : 21 लिङ्ग : महिला	फोटो उपलब्ध
E 319	JSP2640951	नाम : भोलानाथ दले पिताब नाम: मुन्नासिंह दले घर नं : 305 बयस : 71 लिङ्ग : पुरुष	फोटो उपलब्ध	320	JSP2640962	नाम : देवजानी दले स्वामीब नाम: भोलानाथ दले घर नं : 305 बयस : 61 लिङ्ग : महिला	फोटो उपलब्ध	# 321	JSP2641023	नाम : बेरती पेणु दले स्वामीब नाम: विजु कुमार दले घर नं : 305 बयस : 50 लिङ्ग : महिला	फोटो उपलब्ध
# 322	JSP2640973	नाम : विजु कुमार दले पिताब नाम: भोलानाथ दले घर नं : 305 बयस : 47 लिङ्ग : पुरुष	फोटो उपलब्ध	323	JSP2640984	नाम : बङ्गित दले पिताब नाम: भोलानाथ दले घर नं : 305 बयस : 44 लिङ्ग : पुरुष	फोटो उपलब्ध	# 324	JSP2640995	नाम : दीपानिता पातिब दले स्वामीब नाम: बङ्गित दले घर नं : 305 बयस : 46 लिङ्ग : महिला	फोटो उपलब्ध
325	JSP2641001	नाम : मिठाली दले पिताब नाम: भोलानाथ दले घर नं : 305 बयस : 41 लिङ्ग : महिला	फोटो उपलब्ध	326	JSP2641012	नाम : बाजु किरन दले पिताब नाम: भोलानाथ दले घर नं : 305 बयस : 41 लिङ्ग : पुरुष	फोटो उपलब्ध	327	JSP2641034	नाम : टुटुमाई पेणु दले स्वामीब नाम: बाजु किरन दले घर नं : 305 बयस : 41 लिङ्ग : महिला	फोटो उपलब्ध
S 328	JSP2641056	नाम : भास्कर पातिब पिताब नाम: ज्योतिरकांत पातिब घर नं : 305 बयस : 84 लिङ्ग : पुरुष	फोटो उपलब्ध	329	JSP2641078	नाम : अन प्रता पेणु स्वामीब नाम: देवबाम पेणु घर नं : 306 बयस : 61 लिङ्ग : महिला	फोटो उपलब्ध	330	JSP2641089	नाम : वीनापानी पेणु स्वामीब नाम: देवबाम पेणु घर नं : 306 बयस : 56 लिङ्ग : महिला	फोटो उपलब्ध



331	JSP2641090	नाम : मञ्जीता पेणु पिताब नाम: देवबाम पेणु घब नं : 306 बयस : 35 लिङ्ग : महिला	फोटो उपलक्ष	332	JSP2641067	नाम : बालेश पेणु पिताब नाम: देवबाम पेणु घब नं : 306 बयस : 34 लिङ्ग : पुरुष	फोटो उपलक्ष	333	JSP7322324	नाम : निर्माली मयंग पेणु स्वामीब नाम: बालेश पेणु घब नं : 306 बयस : 25 लिङ्ग : महिला	फोटो उपलक्ष
334	JSP2641103	नाम : महेश पेणु पिताब नाम: उपेन पेणु घब नं : 307 बयस : 55 लिङ्ग : पुरुष	फोटो उपलक्ष	335	JSP2641114	नाम : प्रियलता दले पेणु स्वामीब नाम: महेश पेणु घब नं : 307 बयस : 54 लिङ्ग : महिला	फोटो उपलक्ष	336	JSP2641147	नाम : हेमन्त पेणु पिताब नाम: हिबा पेणु घब नं : 307 बयस : 44 लिङ्ग : पुरुष	फोटो उपलक्ष
337	JSP0626820	नाम : मिबदला दले पेणु स्वामीब नाम: हेमन्त पेणु घब नं : 309 बयस : 41 लिङ्ग : महिला	फोटो उपलक्ष	338	JSP2641169	नाम : डबत पेणु पिताब नाम: जीवन पेणु घब नं : 307 बयस : 40 लिङ्ग : पुरुष	फोटो उपलक्ष	339	JSP2641170	नाम : धर्मेण पेणु पिताब नाम: हिबा पेणु घब नं : 307 बयस : 40 लिङ्ग : पुरुष	फोटो उपलक्ष
340	JSP7259864	नाम : जवानी दले पेणु स्वामीब नाम: धर्मेण पेणु घब नं : 309 बयस : 37 लिङ्ग : महिला	फोटो उपलक्ष	341	JSP2641158	नाम : मनिका दले पिताब नाम: नीलकान्त दले घब नं : 307 बयस : 34 लिङ्ग : महिला	फोटो उपलक्ष	342	JSP0627588	नाम : विबेक पेणु पिताब नाम: महेश पेणु घब नं : 309 बयस : 27 लिङ्ग : पुरुष	फोटो उपलक्ष
343	JSP0627026	नाम : मुनाली पेणु पिताब नाम: महेश पेणु घब नं : 309 बयस : 25 लिङ्ग : महिला	फोटो उपलक्ष	344	JSP2641181	नाम : बङ्गित दास पिताब नाम: नरेन्द्र दास घब नं : 308 बयस : 64 लिङ्ग : पुरुष	फोटो उपलक्ष	345	JSP2641192	नाम : अनिमा दास स्वामीब नाम: बङ्गित दास घब नं : 308 बयस : 47 लिङ्ग : महिला	फोटो उपलक्ष
346	JSP2641216	नाम : सन्तु दास पिताब नाम: बङ्गित दास घब नं : 308 बयस : 37 लिङ्ग : पुरुष	फोटो उपलक्ष	E 347	JSP0015272	नाम : अपरपा दास स्वामीब नाम: सन्तु दास घब नं : 308 बयस : 36 लिङ्ग : महिला	फोटो उपलक्ष	348	JSP0137117	नाम : बत्ता दास स्वामीब नाम: मिथु दास घब नं : 308 बयस : 35 लिङ्ग : महिला	फोटो उपलक्ष
349	JSP2641205	नाम : मिथु दास पिताब नाम: बङ्गित दास घब नं : 308 बयस : 35 लिङ्ग : पुरुष	फोटो उपलक्ष	350	JSP0410795	नाम : चिन्तु दास पिताब नाम: बङ्गित दास घब नं : 308 बयस : 29 लिङ्ग : पुरुष	फोटो उपलक्ष	351	JSP0458133	नाम : कारिह दार्जि दास स्वामीब नाम: चिन्तु दास घब नं : 308 बयस : 28 लिङ्ग : महिला	फोटो उपलक्ष
352	JSP0410837	नाम : अबुन दास पिताब नाम: बङ्गित दास घब नं : 308 बयस : 26 लिङ्ग : पुरुष	फोटो उपलक्ष	353	JSP0457820	नाम : पीन्टु दास पिताब नाम: बङ्गित दास घब नं : 308 बयस : 25 लिङ्ग : पुरुष	फोटो उपलक्ष	354	JSP3286838	नाम : बाधि दास पिताब नाम: बङ्गित दास घब नं : 308 बयस : 21 लिङ्ग : महिला	फोटो उपलक्ष
355	JSP2641227	नाम : नमिता दे स्वामीब नाम: सदाङ्ग दे घब नं : 309 बयस : 68 लिङ्ग : महिला	फोटो उपलक्ष	356	JSP2641238	नाम : सुभाष दे पिताब नाम: सदाङ्ग दे घब नं : 309 बयस : 50 लिङ्ग : पुरुष	फोटो उपलक्ष	357	JSP2641250	नाम : गोपाल दे पिताब नाम: सदाङ्ग दे घब नं : 309 बयस : 47 लिङ्ग : पुरुष	फोटो उपलक्ष
358	JSP2641249	नाम : बुलि दे स्वामीब नाम: सुभाष दे घब नं : 309 बयस : 43 लिङ्ग : महिला	फोटो उपलक्ष	S 359	JSP0328666	नाम : बाधा दे चौधुरी स्वामीब नाम: उज्ज्वल चौधुरी घब नं : 309 बयस : 28 लिङ्ग : महिला	फोटो उपलक्ष	360	JSP7322548	नाम : सागब दे पिताब नाम: सुभाष दे घब नं : 309 बयस : 24 लिङ्ग : पुरुष	फोटो उपलक्ष



361 नाम : विचाल दे पिताब नाम: सुभाष दे घर नं : 309 बयस : 22 लिङ्ग : पुरुष	JSP1172824 फोटो उपलब्ध	362 नाम : आशीष दे पिताब नाम: गोपाल दे घर नं : 309 बयस : 20 लिङ्ग : पुरुष	RAE0008086 फोटो उपलब्ध	S 363 नाम : उमेश चौधुरी मातुब नाम: बाशी दे चौधुरी घर नं : 309 बयस : 20 लिङ्ग : पुरुष	RAE0010033 फोटो उपलब्ध
364 नाम : हेमन्त शर्मा पिताब नाम: मुनिन्द्र शर्मा घर नं : 310 बयस : 56 लिङ्ग : पुरुष	JSP2641261 फोटो उपलब्ध	365 नाम : मिनति शर्मा स्वामीब नाम: हेमन्त शर्मा घर नं : 310 बयस : 52 लिङ्ग : महिला	JSP2641272 फोटो उपलब्ध	366 नाम : मोमिता शर्मा पिताब नाम: हेमन्त शर्मा घर नं : 310 बयस : 35 लिङ्ग : महिला	JSP2641294 फोटो उपलब्ध
367 नाम : मधुमिता शर्मा पिताब नाम: हेमन्त शर्मा घर नं : 310 बयस : 31 लिङ्ग : महिला	JSP0015273 फोटो उपलब्ध	368 नाम : बालकेश शर्मा पिताब नाम: हेमन्त शर्मा घर नं : 310 बयस : 28 लिङ्ग : पुरुष	JSP0139907 फोटो उपलब्ध	369 नाम : बेनु दास स्वामीब नाम: सुधीर दास घर नं : 311 बयस : 56 लिङ्ग : महिला	JSP2641318 फोटो उपलब्ध
370 नाम : मनि दास स्वामीब नाम: महेना दास घर नं : 311 बयस : 41 लिङ्ग : महिला	JSP0041277 फोटो उपलब्ध	371 नाम : मन्सी दास मातुब नाम: बेनु दास घर नं : 311 बयस : 33 लिङ्ग : महिला	JSP0139956 फोटो उपलब्ध	372 नाम : मिन्टु दास मातुब नाम: बेनु दास घर नं : 311 बयस : 32 लिङ्ग : पुरुष	JSP0139949 फोटो उपलब्ध
373 नाम : सुभाष पण्डित पिताब नाम: माखन पण्डित घर नं : 312 बयस : 56 लिङ्ग : पुरुष	JSP2641329 फोटो उपलब्ध	374 नाम : बिता पण्डित स्वामीब नाम: सुभाष पण्डित घर नं : 312 बयस : 53 लिङ्ग : महिला	JSP2641330 फोटो उपलब्ध	375 नाम : अजय पण्डित पिताब नाम: सुभाष पण्डित घर नं : 312 बयस : 43 लिङ्ग : पुरुष	JSP2641352 फोटो उपलब्ध
376 नाम : बरमा दे मातुब नाम: नमिता दे घर नं : 312 बयस : 42 लिङ्ग : महिला	JSP0457762 फोटो उपलब्ध	377 नाम : सङ्गय पण्डित पिताब नाम: सुभाष पण्डित घर नं : 312 बयस : 36 लिङ्ग : पुरुष	JSP2641341 फोटो उपलब्ध	378 नाम : बिता पण्डित स्वामीब नाम: सङ्गय पण्डित घर नं : 312 बयस : 35 लिङ्ग : महिला	JSP0140137 फोटो उपलब्ध
379 नाम : हीबेन देवनाथ पिताब नाम: बीबेन देवनाथ घर नं : 313 बयस : 54 लिङ्ग : पुरुष	JSP2641363 फोटो उपलब्ध	380 नाम : विमला देवनाथ स्वामीब नाम: हीबेन देवनाथ घर नं : 313 बयस : 47 लिङ्ग : महिला	JSP2641374 फोटो उपलब्ध	381 नाम : बिकास देवनाथ पिताब नाम: हीबेन देवनाथ घर नं : 313 बयस : 27 लिङ्ग : पुरुष	JSP0414169 फोटो उपलब्ध
382 नाम : प्रतिमा देवनाथ पिताब नाम: हीबेन देवनाथ घर नं : 313 बयस : 25 लिङ्ग : महिला	JSP7322332 फोटो उपलब्ध	383 नाम : कुष्ण दास पिताब नाम: प्रफुल्ल दास घर नं : 314 बयस : 46 लिङ्ग : पुरुष	JSP2641396 फोटो उपलब्ध	384 नाम : अजन्ता दास स्वामीब नाम: कुष्ण दास घर नं : 314 बयस : 40 लिङ्ग : महिला	JSP2641409 फोटो उपलब्ध
385 नाम : प्रदीप दास पिताब नाम: प्रफुल्ल दास घर नं : 314 बयस : 39 लिङ्ग : पुरुष	JSP2641410 फोटो उपलब्ध	386 नाम : ज्योत्सना दास पिताब नाम: प्रफुल्ल दास घर नं : 314 बयस : 38 लिङ्ग : महिला	JSP0414227 फोटो उपलब्ध	387 नाम : दीपाली दास स्वामीब नाम: प्रदीप दास घर नं : 314 बयस : 37 लिङ्ग : महिला	JSP2641421 फोटो उपलब्ध
388 नाम : विप्लव दास पिताब नाम: कुष्ण दास घर नं : 318 बयस : 27 लिङ्ग : पुरुष	JSP0414318 फोटो उपलब्ध	389 नाम : प्रियंका दास पिताब नाम: कुष्ण दास घर नं : 318 बयस : 26 लिङ्ग : महिला	JSP7322357 फोटो उपलब्ध	390 नाम : ज्योतिका दास पिताब नाम: प्रदीप दास घर नं : 314 बयस : 21 लिङ्ग : महिला	RAE0068874 फोटो उपलब्ध



विधानसभा समष्टिब नम्बर आबु नाम : 80-जेनाइ  
अंशब नम्बर आबु नाम : 1-लक्ष्मी नेपाली बस्ति (अंश १)

391	JSP1843192	नाम : बिदय दास पिताब नाम: कृष्ण दास घर नं : 314क बयस : 33 लिङ्ग : पुरुष	फोटो उपलब्ध	392	JSP9048703	नाम : उज्जल दास पिताब नाम: रामकान्त दास घर नं : 318क बयस : 25 लिङ्ग : पुरुष	फोटो उपलब्ध	393	JSP0015274	नाम : रामकान्त दास पिताब नाम: बन्दावन दास घर नं : 314क बयस : 71 लिङ्ग : पुरुष	फोटो उपलब्ध
394	JSP0015278	नाम : सुजन दास पिताब नाम: रामकान्त दास घर नं : 314क बयस : 34 लिङ्ग : पुरुष	फोटो उपलब्ध	395	JSP0015280	नाम : अनिता दास पिताब नाम: रामकान्त दास घर नं : 314क बयस : 31 लिङ्ग : महिला	फोटो उपलब्ध	396	JSP2641432	नाम : सुबबाला दास स्वामीब नाम: नरेन्द्र दास घर नं : 315 बयस : 61 लिङ्ग : महिला	फोटो उपलब्ध
397	JSP2641443	नाम : मङ्गु दास पिताब नाम: नरेन्द्र दास घर नं : 315 बयस : 46 लिङ्ग : महिला	फोटो उपलब्ध	398	JSP2641465	नाम : इन्द्रजित दास पिताब नाम: नरेन्द्रचन्द्र दास घर नं : 315 बयस : 34 लिङ्ग : पुरुष	फोटो उपलब्ध	399	JSP0627216	नाम : माईन दास स्वामीब नाम: इन्द्रजित दास घर नं : 315 बयस : 27 लिङ्ग : महिला	फोटो उपलब्ध
400	JSP3957040	नाम : चमे दास पिताब नाम: ब्रजेन दास घर नं : 315क बयस : 53 लिङ्ग : महिला	फोटो उपलब्ध	401	JSP3949716	नाम : लव दास पिताब नाम: जयचरण दास घर नं : 315क बयस : 26 लिङ्ग : पुरुष	फोटो उपलब्ध	E 402	JSP2641476	नाम : लक्ष्मन दत्त पिताब नाम: रेश्मती मोहन दत्त घर नं : 316 बयस : 78 लिङ्ग : पुरुष	फोटो उपलब्ध
# 403	JSP2641487	नाम : आबती दत्त स्वामीब नाम: लक्ष्मन दत्त घर नं : 316 बयस : 48 लिङ्ग : महिला	फोटो उपलब्ध	404	JSP0015282	नाम : पुनम दत्त पिताब नाम: लक्ष्मन दत्त घर नं : 316 बयस : 38 लिङ्ग : महिला	फोटो उपलब्ध	S2 405	JSP2641498	नाम : सोमा दत्त पिताब नाम: लक्ष्मन दत्त घर नं : 316 बयस : 34 लिङ्ग : महिला	फोटो उपलब्ध
406	JSP0015283	नाम : बिन्दु दत्त पिताब नाम: लक्ष्मन दत्त घर नं : 316 बयस : 33 लिङ्ग : पुरुष	फोटो उपलब्ध	407	JSP0015284	नाम : मुकेश दत्त पिताब नाम: लक्ष्मन दत्त घर नं : 316 बयस : 30 लिङ्ग : पुरुष	फोटो उपलब्ध	408	JSP0140616	नाम : अनामिका दत्त स्वामीब नाम: बिन्दु दत्त घर नं : 316 बयस : 28 लिङ्ग : महिला	फोटो उपलब्ध
409	JSP2641512	नाम : सुचमा बैस्फर स्वामीब नाम: जगबन्धु बैस्फर घर नं : 317 बयस : 61 लिङ्ग : महिला	फोटो उपलब्ध	410	JSP2641523	नाम : बिचित्र बैस्फर पिताब नाम: जगबन्धु बैस्फर घर नं : 317 बयस : 51 लिङ्ग : पुरुष	फोटो उपलब्ध	411	JSP2641545	नाम : शचिन्द्र बैस्फर पिताब नाम: जगबन्धु बैस्फर घर नं : 317 बयस : 45 लिङ्ग : पुरुष	फोटो उपलब्ध
412	JSP2641567	नाम : अनिता बैस्फर स्वामीब नाम: चचिन्द्र बैस्फर घर नं : 317 बयस : 44 लिङ्ग : महिला	फोटो उपलब्ध	413	JSP2641556	नाम : पवित्र बैस्फर पिताब नाम: जगबन्धु बैस्फर घर नं : 317 बयस : 43 लिङ्ग : पुरुष	फोटो उपलब्ध	414	JSP2641534	नाम : यमुना बैस्फर स्वामीब नाम: बिचित्र बैस्फर घर नं : 317 बयस : 36 लिङ्ग : महिला	फोटो उपलब्ध
415	JSP0015285	नाम : मङ्गु बैस्फर स्वामीब नाम: पवित्र बैस्फर घर नं : 317 बयस : 29 लिङ्ग : महिला	फोटो उपलब्ध	416	JSP7322555	नाम : बाकेश बैस्फर पिताब नाम: बिचित्र बैस्फर घर नं : 317 बयस : 24 लिङ्ग : पुरुष	फोटो उपलब्ध	417	JSP2641589	नाम : कमला मण्डल स्वामीब नाम: प्रफुल्ल मण्डल घर नं : 318 बयस : 52 लिङ्ग : महिला	फोटो उपलब्ध
418	JSP0015286	नाम : उपेन चन्द्र दत्त पिताब नाम: हिरेन चन्द्र दत्त घर नं : 318 बयस : 32 लिङ्ग : पुरुष	फोटो उपलब्ध	E 419	JSP0561316	नाम : हविता मण्डल पिताब नाम: प्रफुल्ल मण्डल घर नं : 318 बयस : 26 लिङ्ग : महिला	फोटो उपलब्ध	420	JSP7322399	नाम : अनिता मण्डल मातुब नाम: कमला मण्डल घर नं : 318 बयस : 26 लिङ्ग : महिला	फोटो उपलब्ध



# 421 নাম : অন্নবানী চাহা স্বামীৰ নাম : অনিল চাহা ঘৰ নং : 319 বয়স : 57 লিঙ্গ : মহিলা	JSP2641603 ফটো উপলব্ধ	422 নাম : অভিজিত চাহা পিতাৰ নাম : অনিল চাহা ঘৰ নং : 319 বয়স : 41 লিঙ্গ : পুৰুষ	JSP2641614 ফটো উপলব্ধ	423 নাম : মিনাক্ষী চাহা স্বামীৰ নাম : অভিজিত চাহা ঘৰ নং : 319 বয়স : 41 লিঙ্গ : মহিলা	JSP0015287 ফটো উপলব্ধ
424 নাম : অজয় চাহা পিতাৰ নাম : অনিল চাহা ঘৰ নং : 319 বয়স : 38 লিঙ্গ : পুৰুষ	JSP2641625 ফটো উপলব্ধ	425 নাম : বাদল চাহা পিতাৰ নাম : অনিল চাহা ঘৰ নং : 319 বয়স : 38 লিঙ্গ : পুৰুষ	JSP0015288 ফটো উপলব্ধ	E 426 নাম : লুনী মণ্ডল পিতাৰ নাম : সত্যতন মণ্ডল ঘৰ নং : 320 বয়স : 73 লিঙ্গ : পুৰুষ	JSP2641658 ফটো উপলব্ধ
E 427 নাম : ববীন গগৈ পিতাৰ নাম : বাপুৰাম গগৈ ঘৰ নং : 320 বয়স : 71 লিঙ্গ : পুৰুষ	JSP2641636 ফটো উপলব্ধ	428 নাম : কল্পনা গগৈ স্বামীৰ নাম : ববীন গগৈ ঘৰ নং : 320 বয়স : 56 লিঙ্গ : মহিলা	JSP2641647 ফটো উপলব্ধ	429 নাম : সন্ধ্যাবানী মণ্ডল স্বামীৰ নাম : লুনী মণ্ডল ঘৰ নং : 320 বয়স : 51 লিঙ্গ : মহিলা	JSP2641669 ফটো উপলব্ধ
430 নাম : লৱ মণ্ডল পিতাৰ নাম : লনী মণ্ডল ঘৰ নং : 320 বয়স : 30 লিঙ্গ : পুৰুষ	JSP0015290 ফটো উপলব্ধ	431 নাম : প্রদল্ল কুমাৰ গগৈ পিতাৰ নাম : ববীন গগৈ ঘৰ নং : 320 বয়স : 29 লিঙ্গ : পুৰুষ	JSP0457473 ফটো উপলব্ধ	432 নাম : ভবেশ মণ্ডল পিতাৰ নাম : লনী মণ্ডল ঘৰ নং : 320 বয়স : 26 লিঙ্গ : পুৰুষ	JSP0457853 ফটো উপলব্ধ
433 নাম : চেনীৰাম মিছং পিতাৰ নাম : মেমবাৰ মিছং ঘৰ নং : 321 বয়স : 49 লিঙ্গ : পুৰুষ	JSP2641670 ফটো উপলব্ধ	434 নাম : বেজিনা পেগু মিছং স্বামীৰ নাম : চেনীৰাম মিছং ঘৰ নং : 321 বয়স : 41 লিঙ্গ : মহিলা	JSP2641681 ফটো উপলব্ধ	435 নাম : ভূমিকা মিছং পিতাৰ নাম : চেনীৰাম মিছং ঘৰ নং : 321 বয়স : 24 লিঙ্গ : মহিলা	JSP7322407 ফটো উপলব্ধ
436 নাম : সজাতা মিছং পিতাৰ নাম : চেনীৰাম মিছং ঘৰ নং : 321 বয়স : 20 লিঙ্গ : মহিলা	RAE0077537 ফটো উপলব্ধ	437 নাম : বজ দাস পিতাৰ নাম : ৰামকান্ত দাস ঘৰ নং : 322 বয়স : 36 লিঙ্গ : পুৰুষ	JSP0015276 ফটো উপলব্ধ	438 নাম : একাদচি মহন্ত দাস স্বামীৰ নাম : বজ দাস ঘৰ নং : 322 বয়স : 27 লিঙ্গ : মহিলা	JSP0414276 ফটো উপলব্ধ
439 নাম : দুলাল দাস পিতাৰ নাম : ৰামকান্ত দাস ঘৰ নং : 323 বয়স : 39 লিঙ্গ : পুৰুষ	JSP0015275 ফটো উপলব্ধ	440 নাম : উৰ্জলা দাস স্বামীৰ নাম : দুলাল দাস ঘৰ নং : 323 বয়স : 36 লিঙ্গ : মহিলা	JSP0015277 ফটো উপলব্ধ	E 441 নাম : কাজলী দাস স্বামীৰ নাম : দুলাল দাস ঘৰ নং : 323 বয়স : 32 লিঙ্গ : মহিলা	JSP0015279 ফটো উপলব্ধ
442 নাম : মদন দাস পিতাৰ নাম : ৰামকান্ত দাস ঘৰ নং : 325 বয়স : 30 লিঙ্গ : পুৰুষ	JSP0015281 ফটো উপলব্ধ	443 নাম : দীপা দাস স্বামীৰ নাম : মদন দাস ঘৰ নং : 328 বয়স : 29 লিঙ্গ : মহিলা	JSP0288522 ফটো উপলব্ধ	444 নাম : জগবন্ধু দাস পিতাৰ নাম : গঙ্গাচৰন দাস ঘৰ নং : 325 বয়স : 64 লিঙ্গ : পুৰুষ	JSP2641692 ফটো উপলব্ধ
445 নাম : সৰস্বতী দাস স্বামীৰ নাম : জগবন্ধু দাস ঘৰ নং : 325 বয়স : 54 লিঙ্গ : মহিলা	JSP2641705 ফটো উপলব্ধ	446 নাম : দিনবন্ধু দাস পিতাৰ নাম : গঙ্গাচৰন দাস ঘৰ নং : 325 বয়স : 52 লিঙ্গ : পুৰুষ	JSP2641716 ফটো উপলব্ধ	447 নাম : ৰমেশ দাস পিতাৰ নাম : গঙ্গাচৰন দাস ঘৰ নং : 325 বয়স : 51 লিঙ্গ : পুৰুষ	JSP0015291 ফটো উপলব্ধ
448 নাম : জোন্না সৰকাৰ দাস স্বামীৰ নাম : ৰমেশ দাস ঘৰ নং : 325 বয়স : 46 লিঙ্গ : মহিলা	JSP2645876 ফটো উপলব্ধ	449 নাম : মনচলা দাস স্বামীৰ নাম : দিনবন্ধু দাস ঘৰ নং : 325 বয়স : 42 লিঙ্গ : মহিলা	JSP2641727 ফটো উপলব্ধ	450 নাম : দুলাল দাস পিতাৰ নাম : জগবন্ধু দাস ঘৰ নং : 325 বয়স : 39 লিঙ্গ : পুৰুষ	JSP2641750 ফটো উপলব্ধ



451 नाम : युगल दास पिताब नाम : जगबन्धु दास घर नं : 325 बयस : 38 लिङ्ग : पुरुष	JSP2641738 फोटो उपलब्ध	452 नाम : हरि चन्द्र दास पिताब नाम : बमेश दास घर नं : 325 बयस : 38 लिङ्ग : पुरुष	JSP0015292 फोटो उपलब्ध	453 नाम : पिन्टु देवनाथ पिताब नाम : मिलन देवनाथ घर नं : 325 बयस : 37 लिङ्ग : पुरुष	JSP2641761 फोटो उपलब्ध
454 नाम : रेखा दास स्वामीब नाम : युगल दास घर नं : 325 बयस : 36 लिङ्ग : महिला	JSP2641749 फोटो उपलब्ध	455 नाम : सृजन दास पिताब नाम : बमेश दास घर नं : 325 बयस : 33 लिङ्ग : पुरुष	JSP0015293 फोटो उपलब्ध	# 456 नाम : सविता दास स्वामीब नाम : हरि चन्द्र दास घर नं : 325 बयस : 35 लिङ्ग : महिला	JSP0418285 फोटो उपलब्ध
457 नाम : जलधर दास पिताब नाम : जगबन्धु दास घर नं : 325 बयस : 32 लिङ्ग : पुरुष	JSP0015294 फोटो उपलब्ध	458 नाम : अर्चना दास स्वामीब नाम : दुलाल दास घर नं : 325 बयस : 32 लिङ्ग : महिला	JSP0015295 फोटो उपलब्ध	459 नाम : कल्याणी विश्वास स्वामीब नाम : जलधर विश्वास घर नं : 325 बयस : 31 लिङ्ग : महिला	JSP0418319 फोटो उपलब्ध
460 नाम : प्रणव दास पिताब नाम : जगबन्धु दास घर नं : 325 बयस : 31 लिङ्ग : पुरुष	JSP0457721 फोटो उपलब्ध	S 461 नाम : अनिमा दास पिताब नाम : बमेश दास घर नं : 325 बयस : 28 लिङ्ग : महिला	JSP0143925 फोटो उपलब्ध	462 नाम : जुलु बर्मन दास स्वामीब नाम : सृजन दास घर नं : 325 बयस : 27 लिङ्ग : महिला	JSP0418368 फोटो उपलब्ध
463 नाम : नन्दलाल दास पिताब नाम : दीनबन्धु दास घर नं : 325 बयस : 25 लिङ्ग : पुरुष	JSP0457713 फोटो उपलब्ध	464 नाम : उषा दास पिताब नाम : दीनबन्धु दास घर नं : 325 बयस : 23 लिङ्ग : महिला	JSP1164441 फोटो उपलब्ध	465 नाम : बजनी दास पिताब नाम : युगल दास घर नं : 325 बयस : 22 लिङ्ग : पुरुष	JSP1172840 फोटो उपलब्ध
466 नाम : सङ्गय दास पिताब नाम : बमेश दास घर नं : 325 बयस : 22 लिङ्ग : पुरुष	RAE0225789 फोटो उपलब्ध	467 नाम : पानेश दास पिताब नाम : युगल दास घर नं : 325 बयस : 20 लिङ्ग : पुरुष	RAE0007427 फोटो उपलब्ध	468 नाम : मिलन देवनाथ पिताब नाम : ननी गोपाल देवनाथ घर नं : 326 बयस : 60 लिङ्ग : पुरुष	JSP2641772 फोटो उपलब्ध
469 नाम : सक्या देवनाथ स्वामीब नाम : मिलन देवनाथ घर नं : 326 बयस : 56 लिङ्ग : महिला	JSP2641783 फोटो उपलब्ध	470 नाम : मन्तु देवनाथ पिताब नाम : मिलन देवनाथ घर नं : 326 बयस : 45 लिङ्ग : पुरुष	JSP2641794 फोटो उपलब्ध	471 नाम : नतुन देवनाथ स्वामीब नाम : मन्तु देवनाथ घर नं : 326 बयस : 39 लिङ्ग : महिला	JSP0015296 फोटो उपलब्ध
472 नाम : जीतेन्द्र विश्वास पिताब नाम : नरेन्द्र देवनाथ घर नं : 327 बयस : 56 लिङ्ग : पुरुष	JSP2641807 फोटो उपलब्ध	473 नाम : अकनि विश्वास स्वामीब नाम : जीतेन्द्र विश्वास घर नं : 329 बयस : 47 लिङ्ग : महिला	JSP0457903 फोटो उपलब्ध	474 नाम : पापन विश्वास पिताब नाम : जीतेन्द्र विश्वास घर नं : 329 बयस : 26 लिङ्ग : पुरुष	JSP0288944 फोटो उपलब्ध
# 475 नाम : सुमती बय स्वामीब नाम : जलधर बय घर नं : 328 बयस : 73 लिङ्ग : महिला	JSP2641818 फोटो उपलब्ध	476 नाम : दिलीप बय पिताब नाम : जलधर बय घर नं : 328 बयस : 54 लिङ्ग : पुरुष	JSP2641829 फोटो उपलब्ध	477 नाम : बङ्गीता बय स्वामीब नाम : दिलीप बय घर नं : 328 बयस : 45 लिङ्ग : महिला	JSP2641830 फोटो उपलब्ध
478 नाम : अधीर बय पिताब नाम : जलधर बय घर नं : 328 बयस : 44 लिङ्ग : पुरुष	JSP2641841 फोटो उपलब्ध	479 नाम : शान्ति सबकाब बय स्वामीब नाम : अधीर बय घर नं : 328 बयस : 43 लिङ्ग : महिला	JSP2641852 फोटो उपलब्ध	480 नाम : अनुपा बय स्वामीब नाम : गोविन्द बय घर नं : 328 बयस : 35 लिङ्ग : महिला	JSP0015298 फोटो उपलब्ध



481 नाम : गोविन्द बय पिताब नाम: जलधर बय घर नं : 328 बयस : 34 लिङ्ग : पुरुष	JSP2641863 फोटो उपलक्ष	482 नाम : नरज्योति बय पिताब नाम: जलधर बय घर नं : 328 बयस : 32 लिङ्ग : पुरुष	JSP2641874 फोटो उपलक्ष	483 नाम : दिपाङ्गल बय पिताब नाम: दिलीप बय घर नं : 328 बयस : 28 लिङ्ग : पुरुष	JSP0418616 फोटो उपलक्ष
# 484 नाम : सुजिता बय स्वामीब नाम: नरज्योति बय घर नं : 328 बयस : 29 लिङ्ग : महिला	JSP0418657 फोटो उपलक्ष	485 नाम : मनिका मण्डल बय स्वामीब नाम: दीपाङ्गल बय घर नं : 328 बयस : 25 लिङ्ग : महिला	RAE0168963 फोटो उपलक्ष	486 नाम : शाशुनु बाय पिताब नाम: दिलीप बाय घर नं : 328 बयस : 23 लिङ्ग : पुरुष	JSP3306453 फोटो उपलक्ष
487 नाम : वितुपन बय पिताब नाम: अधीर बय घर नं : 328 बयस : 22 लिङ्ग : पुरुष	JSP1175488 फोटो उपलक्ष	488 नाम : अपूर्व बय पिताब नाम: अधीर बय घर नं : 328 बयस : 19 लिङ्ग : पुरुष	RAE0173294 फोटो उपलक्ष	489 नाम : दीनेश्वर बसुमताबी पिताब नाम: विरत बसुमताबी घर नं : 328 बयस : 44 लिङ्ग : पुरुष	JSP4835352 फोटो उपलक्ष
490 नाम : अरुञ्जी पेण्डु स्वामीब नाम: बजनी पेण्डु घर नं : 328 बयस : 42 लिङ्ग : महिला	JSP5738329 फोटो उपलक्ष	491 नाम : नरमिता बसुमताबी पिताब नाम: पुलने बसुमताबी घर नं : 328 बयस : 41 लिङ्ग : महिला	JSP6039016 फोटो उपलक्ष	492 नाम : निजानुब आलि पिताब नाम: जयनाल आदिन घर नं : 328 बयस : 22 लिङ्ग : पुरुष	JSP1171313 फोटो उपलक्ष
493 नाम : दीपामनि पेण्डु पिताब नाम: बजनीकान्त पेण्डु घर नं : 328 बयस : 20 लिङ्ग : महिला	RAE0213124 फोटो उपलक्ष	494 नाम : बीना पेण्डु पिताब नाम: बजनीकान्त पेण्डु घर नं : 328 बयस : 19 लिङ्ग : महिला	RAE0213090 फोटो उपलक्ष	# 495 नाम : योगेश मण्डल पिताब नाम: माधर मण्डल घर नं : 328 बयस : 74 लिङ्ग : पुरुष	JSP0146928 फोटो उपलक्ष
D 496 नाम : अतुल मण्डल पिताब नाम: माधर मण्डल घर नं : 330 बयस : 56 लिङ्ग : पुरुष	JSP2641910 फोटो उपलक्ष	497 नाम : नकुल मण्डल पिताब नाम: माधर मण्डल घर नं : 330 बयस : 51 लिङ्ग : पुरुष	JSP2641909 फोटो उपलक्ष	# 498 नाम : इन्द्र मण्डल स्वामीब नाम: योगेश मण्डल घर नं : 330 बयस : 63 लिङ्ग : महिला	JSP0421727 फोटो उपलक्ष
499 नाम : आम्नाबानी मण्डल स्वामीब नाम: अतुल मण्डल घर नं : 330 बयस : 42 लिङ्ग : महिला	JSP2641921 फोटो उपलक्ष	500 नाम : अरुणा मण्डल पिताब नाम: योगेश मण्डल घर नं : 330 बयस : 32 लिङ्ग : महिला	JSP9050907 फोटो उपलक्ष	E 501 नाम : चन्तोह मण्डल पिताब नाम: योगेश मण्डल घर नं : 330 बयस : 28 लिङ्ग : पुरुष	JSP0561399 फोटो उपलक्ष
502 नाम : अजय मण्डल पिताब नाम: अतुल मण्डल घर नं : 330 बयस : 21 लिङ्ग : पुरुष	RAE0130435 फोटो उपलक्ष	503 नाम : विजय मण्डल पिताब नाम: अतुल मण्डल घर नं : 330 बयस : 21 लिङ्ग : पुरुष	RAE0130476 फोटो उपलक्ष	# 504 नाम : गुरुपद विश्वास पिताब नाम: बजनीकान्त विश्वास घर नं : 331 बयस : 64 लिङ्ग : पुरुष	JSP2641932 फोटो उपलक्ष
505 नाम : चन्द्र विश्वास अन्यान्य: कुष्मनि विश्वास घर नं : 331 बयस : 47 लिङ्ग : पुरुष	RAE0078139 फोटो उपलक्ष	# 506 नाम : लतिका स्वर्गीयारी विश्वास स्वामीब नाम: चन्द्र विश्वास घर नं : 331 बयस : 47 लिङ्ग : महिला	RAE0154666 फोटो उपलक्ष	# 507 नाम : उषाबानी विश्वास स्वामीब नाम: गुरुपद विश्वास घर नं : 331 बयस : 56 लिङ्ग : महिला	JSP2641943 फोटो उपलक्ष
508 नाम : बिकास विश्वास पिताब नाम: गुरुपद विश्वास घर नं : 331 बयस : 24 लिङ्ग : पुरुष	JSP7322530 फोटो उपलक्ष	509 नाम : निशा विश्वास पिताब नाम: गुरुपद विश्वास घर नं : 331 बयस : 19 लिङ्ग : महिला	RAE0132100 फोटो उपलक्ष	D 510 नाम : अम्नाबाला विश्वास स्वामीब नाम: महेश्वर विश्वास घर नं : 332 बयस : 96 लिङ्ग : महिला	JSP2641976 फोटो उपलक्ष



511 নাম : বিনন্দ দলে পিতাৰ নাম: গৰ্গন দলে ঘৰ নং : 333 বয়স : 51 লিঙ্গ : পুৰুষ	JSP2641987 ফটো উপলব্ধ	512 নাম : দিপ্পা দলে স্বামীৰ নাম: বিনন্দ দলে ঘৰ নং : 333 বয়স : 45 লিঙ্গ : মহিলা	JSP2641998 ফটো উপলব্ধ	513 নাম : জ্যোতিষ দলে পিতাৰ নাম: বিনন্দ দলে ঘৰ নং : 333 বয়স : 29 লিঙ্গ : পুৰুষ	JSP0015299 ফটো উপলব্ধ
514 নাম : বেৰিনা পাৰ দলে স্বামীৰ নাম: জ্যোতিষ দলে ঘৰ নং : ৩৩৩ বয়স : 27 লিঙ্গ : মহিলা	JSP9048034 ফটো উপলব্ধ	515 নাম : বুদ্ধ দলে পিতাৰ নাম: বিনন্দ দলে ঘৰ নং : ৩৩৩ বয়স : 25 লিঙ্গ : পুৰুষ	JSP0458224 ফটো উপলব্ধ	516 নাম : জুনালী দলে পিতাৰ নাম: বিনন্দ দলে ঘৰ নং : ৩৩৩ বয়স : 25 লিঙ্গ : মহিলা	JSP0627323 ফটো উপলব্ধ
517 নাম : প্ৰাণজ্যোতি দলে পিতাৰ নাম: বিনন্দ দলে ঘৰ নং : ৩৩৩ বয়স : 21 লিঙ্গ : পুৰুষ	RAE0076828 ফটো উপলব্ধ	518 নাম : নলেশ্বৰী দলে স্বামীৰ নাম: প্ৰদীপ দলে ঘৰ নং : ৩৩৪ বয়স : 47 লিঙ্গ : মহিলা	JSP0147686 ফটো উপলব্ধ	519 নাম : প্ৰদীপ দলে পিতাৰ নাম: দুৰ্গাকান্ত দলে ঘৰ নং : 334 বয়স : 40 লিঙ্গ : পুৰুষ	JSP2642004 ফটো উপলব্ধ
520 নাম : বিনীতা দলে স্বামীৰ নাম: প্ৰদীপ দলে ঘৰ নং : 334 বয়স : 39 লিঙ্গ : মহিলা	JSP2642015 ফটো উপলব্ধ	521 নাম : হান্না দলে পিতাৰ নাম: প্ৰদীপ দলে ঘৰ নং : ৩৩৪ বয়স : 28 লিঙ্গ : মহিলা	JSP0289421 ফটো উপলব্ধ	522 নাম : হাচনা দলে পিতাৰ নাম: প্ৰদীপ দলে ঘৰ নং : ৩৩৪ বয়স : 27 লিঙ্গ : মহিলা	JSP0561407 ফটো উপলব্ধ
523 নাম : কৃষ্ণা পেগু মাতৃৰ নাম: নালেশ্বৰী দলে ঘৰ নং : ৩৩৪ বয়স : 25 লিঙ্গ : পুৰুষ	JSP0457341 ফটো উপলব্ধ	524 নাম : কৃষ্ণ কান্ত দলে পিতাৰ নাম: প্ৰদীপ দলে ঘৰ নং : ৩৩৪ বয়স : 25 লিঙ্গ : পুৰুষ	JSP0457945 ফটো উপলব্ধ	525 নাম : চন্দ্ৰজ্যোতি দলে পিতাৰ নাম: প্ৰদীপ দলে ঘৰ নং : ৩৩৪ বয়স : 24 লিঙ্গ : পুৰুষ	JSP7322597 ফটো উপলব্ধ
526 নাম : দেৱ দলে পিতাৰ নাম: ৰবি কান্ত দলে ঘৰ নং : 335 বয়স : 46 লিঙ্গ : পুৰুষ	JSP0015300 ফটো উপলব্ধ	527 নাম : য়ালেক দলে স্বামীৰ নাম: দেৱ দলে ঘৰ নং : 335 বয়স : 39 লিঙ্গ : মহিলা	JSP2642037 ফটো উপলব্ধ	528 নাম : অৰুন কুমাৰ দাস পিতাৰ নাম: দিনবন্ধু দাস ঘৰ নং : ৩৩৬ বয়স : 67 লিঙ্গ : পুৰুষ	JSP0422089 ফটো উপলব্ধ
529 নাম : দিক্ৰী সৰকাৰ দাস স্বামীৰ নাম: অৰুন কুমাৰ দাস ঘৰ নং : ৩৩৬ বয়স : 45 লিঙ্গ : মহিলা	JSP0422097 ফটো উপলব্ধ	530 নাম : জয়ন্ত দাস পিতাৰ নাম: অৰুন কুমাৰ দাস ঘৰ নং : ৩৩৬ বয়স : 29 লিঙ্গ : পুৰুষ	JSP0422139 ফটো উপলব্ধ	531 নাম : বুন দাস পিতাৰ নাম: অৰুন কুমাৰ দাস ঘৰ নং : ৩৩৬ বয়স : 28 লিঙ্গ : মহিলা	JSP0422147 ফটো উপলব্ধ
532 নাম : জুন দাস পিতাৰ নাম: অৰুন কুমাৰ দাস ঘৰ নং : ৩৩৬ বয়স : 25 লিঙ্গ : মহিলা	JSP9108036 ফটো উপলব্ধ	533 নাম : পুতুল বৰুৱা পিতাৰ নাম: শুধুৰা বৰুৱা ঘৰ নং : 337 বয়স : 61 লিঙ্গ : পুৰুষ	JSP2642093 ফটো উপলব্ধ	534 নাম : মইনা বৰুৱা স্বামীৰ নাম: পুতুল বৰুৱা ঘৰ নং : 337 বয়স : 56 লিঙ্গ : মহিলা	JSP2642106 ফটো উপলব্ধ
535 নাম : শংকৰ বৰুৱা পিতাৰ নাম: কালিৰাম বৰুৱা ঘৰ নং : ৩৩৭ বয়স : 43 লিঙ্গ : পুৰুষ	RAE0078006 ফটো উপলব্ধ	536 নাম : মামনি বৰুৱা অন্যান্য: মইনা বৰুৱা ঘৰ নং : ৩৩৭ বয়স : 43 লিঙ্গ : মহিলা	RAE0078014 ফটো উপলব্ধ	E 537 নাম : হেমন্ত বৰুৱা পিতাৰ নাম: পুতুল বৰুৱা ঘৰ নং : ৩৩৭ বয়স : ৪৪ লিঙ্গ : পুৰুষ	JSP0444240 ফটো উপলব্ধ
538 নাম : অনন্ত বৰুৱা পিতাৰ নাম: পুতুল বৰুৱা ঘৰ নং : 337 বয়স : 36 লিঙ্গ : পুৰুষ	JSP2642117 ফটো উপলব্ধ	539 নাম : দীলু বৰুৱা স্বামীৰ নাম: হেমন্ত বৰুৱা ঘৰ নং : 337 বয়স : 34 লিঙ্গ : মহিলা	JSP2642140 ফটো উপলব্ধ	540 নাম : সঞ্জয় চাহা মাতৃৰ নাম: অন্নৰাগী চাহা ঘৰ নং : 338 বয়স : 47 লিঙ্গ : পুৰুষ	RAE0069138 ফটো উপলব্ধ



541 নাম : শিপ্রা চাহা নন্দী স্বামীৰ নাম : সঞ্জয় চাহা ঘৰ নং : 338 বয়স : 38 লিঙ্গ : মহিলা	RAE0070045 ফটো উপলব্ধ	542 নাম : আদিত্য পেণ্ড পিতাৰ নাম : কুলাচন পেণ্ড ঘৰ নং : 340 বয়স : 46 লিঙ্গ : পুৰুষ	JSP2642151 ফটো উপলব্ধ	543 নাম : নাজী পেণ্ড স্বামীৰ নাম : আদিত্য পেণ্ড ঘৰ নং : 340 বয়স : 41 লিঙ্গ : মহিলা	JSP2642162 ফটো উপলব্ধ
544 নাম : আঞ্জু পেণ্ড পিতাৰ নাম : বিৰমান পেণ্ড ঘৰ নং : 380 বয়স : 34 লিঙ্গ : মহিলা	JSP0458190 ফটো উপলব্ধ	545 নাম : বিৰেন্দ্ৰ পেণ্ড পিতাৰ নাম : আদিত্য পেণ্ড ঘৰ নং : 380 বয়স : 25 লিঙ্গ : পুৰুষ	JSP0627562 ফটো উপলব্ধ	546 নাম : বকী পেণ্ড পিতাৰ নাম : আদিত্য পেণ্ড ঘৰ নং : 340 বয়স : 23 লিঙ্গ : পুৰুষ	RAE0091355 ফটো উপলব্ধ
547 নাম : স্বৰ্ণালী সোনোৱাল পেণ্ড স্বামীৰ নাম : বিকু পেণ্ড ঘৰ নং : 380ক বয়স : 27 লিঙ্গ : মহিলা	JSP0424705 ফটো উপলব্ধ	548 নাম : বিৰমন পেণ্ড পিতাৰ নাম : পিপৰা পেণ্ড ঘৰ নং : 340ক বয়স : 67 লিঙ্গ : পুৰুষ	JSP2642173 ফটো উপলব্ধ	549 নাম : বগীতি পেণ্ড স্বামীৰ নাম : বিৰমন পেণ্ড ঘৰ নং : 340ক বয়স : 54 লিঙ্গ : মহিলা	JSP2642184 ফটো উপলব্ধ
550 নাম : বিকু পেণ্ড পিতাৰ নাম : বিৰমন পেণ্ড ঘৰ নং : 340ক বয়স : 34 লিঙ্গ : মহিলা	JSP2642195 ফটো উপলব্ধ	551 নাম : কাৰ্চনী দলে স্বামীৰ নাম : দেবেন দলে ঘৰ নং : 341 বয়স : 86 লিঙ্গ : মহিলা	JSP2642219 ফটো উপলব্ধ	552 নাম : চন্দ্ৰাৱতী দলে পিতাৰ নাম : দেবেন দলে ঘৰ নং : 341 বয়স : 38 লিঙ্গ : মহিলা	JSP2642231 ফটো উপলব্ধ
553 নাম : নোমেল দলে পিতাৰ নাম : দেবেন দলে ঘৰ নং : 341 বয়স : 36 লিঙ্গ : পুৰুষ	JSP2642220 ফটো উপলব্ধ	D 554 নাম : বিশ্বনাথ ৰাম পিতাৰ নাম : সুনীৰাম ৰাম ঘৰ নং : 342 বয়স : 46 লিঙ্গ : পুৰুষ	JSP2642264 ফটো উপলব্ধ	D 555 নাম : সৰস্বতী দেৱী স্বামীৰ নাম : বিশ্বনাথ ৰাম ঘৰ নং : 342 বয়স : 41 লিঙ্গ : মহিলা	JSP2642275 ফটো উপলব্ধ
556 নাম : গোৰখনাথ ৰাম পিতাৰ নাম : সুনীৰাম ৰাম ঘৰ নং : 343 বয়স : 51 লিঙ্গ : পুৰুষ	JSP2642286 ফটো উপলব্ধ	557 নাম : মিনা দেৱী স্বামীৰ নাম : গৰক ৰাম ঘৰ নং : 343 বয়স : 46 লিঙ্গ : মহিলা	JSP2642297 ফটো উপলব্ধ	558 নাম : কৃষ্ণ ৰাম পিতাৰ নাম : গোৰখনাথ ৰাম ঘৰ নং : 343 বয়স : 33 লিঙ্গ : পুৰুষ	JSP0015301 ফটো উপলব্ধ
# 559 নাম : সুৰজ ৰাম পিতাৰ নাম : বিশ্বনাথ ৰাম ঘৰ নং : 383 বয়স : 27 লিঙ্গ : পুৰুষ	JSP0458083 ফটো উপলব্ধ	560 নাম : গীতা কুমাৰী ৰাম স্বামীৰ নাম : কৃষ্ণ ৰাম ঘৰ নং : 383 বয়স : 27 লিঙ্গ : মহিলা	JSP7322431 ফটো উপলব্ধ	561 নাম : গনেশ ৰাম পিতাৰ নাম : গোৰখনাথ ৰাম ঘৰ নং : 383 বয়স : 27 লিঙ্গ : পুৰুষ	JSP0151118 ফটো উপলব্ধ
562 নাম : বহিত ৰাম পিতাৰ নাম : গৰক ৰাম ঘৰ নং : 383 বয়স : 26 লিঙ্গ : পুৰুষ	JSP0458091 ফটো উপলব্ধ	S2 563 নাম : জ্যোতি ৰাম পিতাৰ নাম : গৰক ৰাম ঘৰ নং : 383 বয়স : 24 লিঙ্গ : মহিলা	JSP7322423 ফটো উপলব্ধ	S 564 নাম : মঃ হৰজত আলি পিতাৰ নাম : ৰাজ হুছেইন আলি ঘৰ নং : 344 বয়স : 56 লিঙ্গ : পুৰুষ	JSP2642300 ফটো উপলব্ধ
D 565 নাম : জহৰা খাতুন স্বামীৰ নাম : খৰজত আলি ঘৰ নং : 344 বয়স : 50 লিঙ্গ : মহিলা	JSP2642311 ফটো উপলব্ধ	566 নাম : মনুৱাৰা বেগম স্বামীৰ নাম : চুলতান আলি ঘৰ নং : 388 বয়স : 36 লিঙ্গ : মহিলা	JSP0151159 ফটো উপলব্ধ	567 নাম : চুলতান আলি পিতাৰ নাম : আমেছৰ মল্লিক ঘৰ নং : 344 বয়স : 35 লিঙ্গ : পুৰুষ	JSP0015303 ফটো উপলব্ধ
S 568 নাম : কুলচমা খাতুন স্বামীৰ নাম : ইফ্ৰামুল হুছেইন ঘৰ নং : 388 বয়স : 83 লিঙ্গ : মহিলা	JSP0444414 ফটো উপলব্ধ	S 569 নাম : জাকিৰ হুছেইন পিতাৰ নাম : হৰজত আলি ঘৰ নং : 388 বয়স : 28 লিঙ্গ : পুৰুষ	JSP0288241 ফটো উপলব্ধ	S 570 নাম : তাজমালা খাতুন স্বামীৰ নাম : জাকিৰ হুছেইন ঘৰ নং : 388 বয়স : 28 লিঙ্গ : মহিলা	JSP7322381 ফটো উপলব্ধ



571 নাম : বিনাৰা খাতুন পিতাৰ নাম : মঃহৰজত আলি ঘৰ নং : 388 বয়স : 25 লিঙ্গ : মহিলা	JSP9088915 ফটো উপলব্ধ	D 572 নাম : মালিকা খাতুন স্বামীৰ নাম : চমিৰ ছেখ ঘৰ নং : 345 বয়স : 71 লিঙ্গ : মহিলা	JSP2642333 ফটো উপলব্ধ	R 573 নাম : সুৰজ আলী পিতাৰ নাম : চমিৰ ছেখ ঘৰ নং : 345 বয়স : 46 লিঙ্গ : পুৰুষ	JSP2642344 ফটো উপলব্ধ
D 574 নাম : আইচিয়া খাতুন স্বামীৰ নাম : সুৰজ ছেখ ঘৰ নং : 345 বয়স : 41 লিঙ্গ : মহিলা	JSP2642355 ফটো উপলব্ধ	D 575 নাম : ছাহাৰা খাতুন স্বামীৰ নাম : সুৰজ ছেখ ঘৰ নং : 345 বয়স : 36 লিঙ্গ : মহিলা	JSP2642366 ফটো উপলব্ধ	576 নাম : মৰজিনা খাতুন স্বামীৰ নাম : আব্দুল কালাম ঘৰ নং : 385 বয়স : 36 লিঙ্গ : মহিলা	JSP0425256 ফটো উপলব্ধ
577 নাম : জীৱন নেহাৰ পিতাৰ নাম : আব্দুল কালাম ঘৰ নং : 345ক বয়স : 19 লিঙ্গ : মহিলা	RAE0170423 ফটো উপলব্ধ	D 578 নাম : মঃ আমিৰ হুচেইন পিতাৰ নাম : আব্দুল খাদিৰ ছেখ ঘৰ নং : 345ক বয়স : 44 লিঙ্গ : পুৰুষ	JSP2642377 ফটো উপলব্ধ	D 579 নাম : চাইৰা বেগম স্বামীৰ নাম : আমিৰ ছেখ ঘৰ নং : 345ক বয়স : 43 লিঙ্গ : মহিলা	JSP2642388 ফটো উপলব্ধ
580 নাম : আব্দুল কালাম পিতাৰ নাম : আব্দুল জলিল ঘৰ নং : 345ক বয়স : 34 লিঙ্গ : পুৰুষ	JSP2642399 ফটো উপলব্ধ	581 নাম : আবুল কাছিম পিতাৰ নাম : জমিৰ আলি ঘৰ নং : 386 বয়স : 56 লিঙ্গ : পুৰুষ	JSP2642424 ফটো উপলব্ধ	582 নাম : সুকজান বিবি স্বামীৰ নাম : আবুল কাছিম ঘৰ নং : 386 বয়স : 53 লিঙ্গ : মহিলা	JSP2642435 ফটো উপলব্ধ
583 নাম : মঃ ৰফিকুল ইচলাম পিতাৰ নাম : আবুল কাচেম ঘৰ নং : 386 বয়স : 32 লিঙ্গ : পুৰুষ	JSP2642468 ফটো উপলব্ধ	584 নাম : চাইদল ইছলাম পিতাৰ নাম : আবুল কাছিম ঘৰ নং : 386 বয়স : 24 লিঙ্গ : পুৰুষ	JSP7322522 ফটো উপলব্ধ	585 নাম : ৰশিদল ইছলাম পিতাৰ নাম : আবুল কাসিম ঘৰ নং : 386 বয়স : 23 লিঙ্গ : পুৰুষ	JSP1164730 ফটো উপলব্ধ
586 নাম : চুফিয়া বেগম স্বামীৰ নাম : ৰশিদুল ইছলাম ঘৰ নং : 386 বয়স : 22 লিঙ্গ : মহিলা	RAE0154567 ফটো উপলব্ধ	587 নাম : জহুৰা খাতুন স্বামীৰ নাম : জমিৰ আলি ঘৰ নং : 347 বয়স : 81 লিঙ্গ : মহিলা	JSP2642413 ফটো উপলব্ধ	S 588 নাম : আব্দুল মুছলিম আলি পিতাৰ নাম : জমিৰ আলি ঘৰ নং : 347 বয়স : 51 লিঙ্গ : পুৰুষ	JSP2642446 ফটো উপলব্ধ
S 589 নাম : নুৰজাহান খাতুন স্বামীৰ নাম : আব্দুল মুছলিম আলি ঘৰ নং : 347 বয়স : 42 লিঙ্গ : মহিলা	JSP2642457 ফটো উপলব্ধ	S 590 নাম : আব চাতাৰ পিতাৰ নাম : জমিৰ আলি ঘৰ নং : 347 বয়স : 30 লিঙ্গ : পুৰুষ	JSP0015308 ফটো উপলব্ধ	591 নাম : ৰহিমা বেগম পিতাৰ নাম : আবুল কাছিম ঘৰ নং : 389 বয়স : 29 লিঙ্গ : মহিলা	JSP0151597 ফটো উপলব্ধ
592 নাম : ছফিকুৰ ইছলাম পিতাৰ নাম : আবুল কাছিম ঘৰ নং : 389 বয়স : 28 লিঙ্গ : পুৰুষ	JSP0151647 ফটো উপলব্ধ	593 নাম : চকিনা খাতুন স্বামীৰ নাম : আবু চাতাৰ ঘৰ নং : 389 বয়স : 28 লিঙ্গ : মহিলা	JSP0289223 ফটো উপলব্ধ	S 594 নাম : মৰিয়ম বেগম পিতাৰ নাম : আব্দুল মুছলিম আলি ঘৰ নং : 389 বয়স : 27 লিঙ্গ : মহিলা	JSP0425546 ফটো উপলব্ধ
595 নাম : ৰাবিয়া বেগম পিতাৰ নাম : আবুল কাছিম ঘৰ নং : 389 বয়স : 25 লিঙ্গ : মহিলা	JSP0457333 ফটো উপলব্ধ	S 596 নাম : নুৰ উদ্দিন আলি পিতাৰ নাম : আব্দুল আলি ঘৰ নং : 389 বয়স : 25 লিঙ্গ : পুৰুষ	JSP0628024 ফটো উপলব্ধ	597 নাম : চুমন চৰহীয়া বেগম স্বামীৰ নাম : ছফিকুৰ ইছলাম ঘৰ নং : 389 বয়স : 24 লিঙ্গ : মহিলা	JSP7322456 ফটো উপলব্ধ
598 নাম : নাজমুল আলী পিতাৰ নাম : আব্দুল মুছলিম আলী ঘৰ নং : 389 বয়স : 20 লিঙ্গ : পুৰুষ	RAE0133231 ফটো উপলব্ধ	599 নাম : কাছেম আলী পিতাৰ নাম : ছমেৰ আলী ঘৰ নং : 348 বয়স : 57 লিঙ্গ : পুৰুষ	JSP2642479 ফটো উপলব্ধ	600 নাম : ইচুব আলী পিতাৰ নাম : সমৰ আলী ঘৰ নং : 348 বয়স : 53 লিঙ্গ : পুৰুষ	JSP2642491 ফটো উপলব্ধ



601 নাম : চুফিয়া খাতুন স্বামীৰ নাম : কাছেম আলী ঘৰ নং : 348 বয়স : 51 লিঙ্গ : মহিলা	JSP2642480	ফটো উপলব্ধ	602 নাম : বিজিয়া খাতুন স্বামীৰ নাম : ইচুব আলী ঘৰ নং : 348 বয়স : 49 লিঙ্গ : মহিলা	JSP2642504	ফটো উপলব্ধ	D 603 নাম : আনৰা বেগম স্বামীৰ নাম : ইচুব আলী ঘৰ নং : 348 বয়স : 48 লিঙ্গ : মহিলা	JSP2642515	ফটো উপলব্ধ
D 604 নাম : বুচিমা খাতুন স্বামীৰ নাম : ইচুব আলী ঘৰ নং : 348 বয়স : 46 লিঙ্গ : মহিলা	JSP2642526	ফটো উপলব্ধ	D 605 নাম : বুস্তম আলি পিতাৰ নাম : সমৰ আলি ঘৰ নং : 348 বয়স : 46 লিঙ্গ : পুৰুষ	JSP2642537	ফটো উপলব্ধ	606 নাম : বুচিমা খাতুন স্বামীৰ নাম : বুস্তম আলি ঘৰ নং : 348 বয়স : 41 লিঙ্গ : মহিলা	JSP2642548	ফটো উপলব্ধ
607 নাম : আনাৰুল হুছেইন আলি পিতাৰ নাম : কাছেম আলী ঘৰ নং : 348 বয়স : 36 লিঙ্গ : পুৰুষ	JSP0457143	ফটো উপলব্ধ	608 নাম : বিয়াজ উদ্দিন আলি মাতৃৰ নাম : বেজিয়া খাতুন ঘৰ নং : 348 বয়স : 33 লিঙ্গ : পুৰুষ	JSP0650994	ফটো উপলব্ধ	609 নাম : বিজমনি বেগম স্বামীৰ নাম : ফইজুদ্দিন আলি ঘৰ নং : 348 বয়স : 31 লিঙ্গ : মহিলা	JSP0651059	ফটো উপলব্ধ
610 নাম : ফইজুদ্দিন আলী মাতৃৰ নাম : ইছফ আলী ঘৰ নং : 348 বয়স : 30 লিঙ্গ : পুৰুষ	JSP0651026	ফটো উপলব্ধ	611 নাম : ইসনাৰা বেগম পিতাৰ নাম : ইচুব আলী ঘৰ নং : 348 বয়স : 30 লিঙ্গ : মহিলা	JSP1164623	ফটো উপলব্ধ	612 নাম : বহিম আলি পিতাৰ নাম : বুস্তম আলি ঘৰ নং : 348 বয়স : 29 লিঙ্গ : পুৰুষ	JSP0444430	ফটো উপলব্ধ
S 613 নাম : চাজাহান আলি মাতৃৰ নাম : ইসফ আলী ঘৰ নং : 348 বয়স : 29 লিঙ্গ : পুৰুষ	JSP0651000	ফটো উপলব্ধ	S 614 নাম : সিৰাজুল আলী অন্যান্য : মুমতাজ বেগম ঘৰ নং : 348 বয়স : 29 লিঙ্গ : পুৰুষ	RAE0167510	ফটো উপলব্ধ	S 615 নাম : মুমতাজ বেগম পিতাৰ নাম : মুমতাজ আলী ঘৰ নং : 348 বয়স : 28 লিঙ্গ : মহিলা	RAE0076596	ফটো উপলব্ধ
616 নাম : আজিৰুল হুছেইন আলি পিতাৰ নাম : কাছিম আলি ঘৰ নং : 348 বয়স : 26 লিঙ্গ : পুৰুষ	JSP0458042	ফটো উপলব্ধ	617 নাম : মজীদা খাতুন স্বামীৰ নাম : আনাৰুল হুছেইন আলী ঘৰ নং : 348 বয়স : 25 লিঙ্গ : মহিলা	JSP1164664	ফটো উপলব্ধ	618 নাম : বাহুল আলী মাতৃৰ নাম : বুচিমা খাতুন ঘৰ নং : 348 বয়স : 24 লিঙ্গ : পুৰুষ	JSP7322563	ফটো উপলব্ধ
619 নাম : আখতাৰা বেগম পিতাৰ নাম : ইচুব আলী ঘৰ নং : 348 বয়স : 22 লিঙ্গ : মহিলা	RAE0134205	ফটো উপলব্ধ	620 নাম : মমিনা খাতুন স্বামীৰ নাম : কমৰুদ্দিন আলি ঘৰ নং : 349 বয়স : 71 লিঙ্গ : মহিলা	JSP2642560	ফটো উপলব্ধ	621 নাম : মঃ চাদুমিয়া আলি পিতাৰ নাম : কুমৰুদ্দিন আলি ঘৰ নং : 349 বয়স : 54 লিঙ্গ : পুৰুষ	JSP2642571	ফটো উপলব্ধ
D 622 নাম : তুহিনা খাতুন স্বামীৰ নাম : চানমিয়া আলি ঘৰ নং : 349 বয়স : 48 লিঙ্গ : মহিলা	JSP2642582	ফটো উপলব্ধ	623 নাম : কুলচম বেগম স্বামীৰ নাম : ম মাইনউদ্দিন আলি ঘৰ নং : 349 বয়স : 33 লিঙ্গ : মহিলা	JSP0425686	ফটো উপলব্ধ	624 নাম : বাবিয়া খাতুন পিতাৰ নাম : মঃ চাদুমিয়া আলি ঘৰ নং : 349 বয়স : 30 লিঙ্গ : মহিলা	JSP0015310	ফটো উপলব্ধ
625 নাম : নুৰেজা খাতুন পিতাৰ নাম : চাদুমিয়া আলী ঘৰ নং : 349 বয়স : 25 লিঙ্গ : মহিলা	JSP7322258	ফটো উপলব্ধ	D 626 নাম : নুৰুল আমিন পিতাৰ নাম : মঃ খাচিম আমিন ঘৰ নং : 350 বয়স : 59 লিঙ্গ : পুৰুষ	JSP2642593	ফটো উপলব্ধ	D 627 নাম : চাফিয়া খাতুন স্বামীৰ নাম : নুৰুল আমিন ঘৰ নং : 350 বয়স : 43 লিঙ্গ : মহিলা	JSP2642606	ফটো উপলব্ধ
D 628 নাম : জামিনা খাতুন স্বামীৰ নাম : নুৰুল হুছেইন ঘৰ নং : 351 বয়স : 56 লিঙ্গ : মহিলা	JSP2642628	ফটো উপলব্ধ	S 629 নাম : জুলেকা খাতুন পিতাৰ নাম : জব্বাৰ আলী ঘৰ নং : 351 বয়স : 22 লিঙ্গ : মহিলা	JSP1172865	ফটো উপলব্ধ	S 630 নাম : তছলিমা বেগম স্বামীৰ নাম : মজিবুল আলি ঘৰ নং : 351 বয়স : 38 লিঙ্গ : মহিলা	JSP0428748	ফটো উপলব্ধ

S 631 JSP0656876  
নাম : ফজৰ আলি  
পিতাৰ নাম: জুব্বৰ আলি  
ঘৰ নং : 351ক  
বয়স : 25 লিঙ্গ : পুৰুষ  
ফটো উপলব্ধ

S 632 JSP2642639  
নাম : জুব্বৰ আলি  
পিতাৰ নাম: আফৰ আলি  
ঘৰ নং : 351ক  
বয়স : 43 লিঙ্গ : পুৰুষ  
ফটো উপলব্ধ

S 633 JSP2642640  
নাম : ফাতেমা খাতুন  
স্বামীৰ নাম: জুব্বৰ আলি  
ঘৰ নং : 351ক  
বয়স : 38 লিঙ্গ : মহিলা  
ফটো উপলব্ধ

634 JSP0015311  
নাম : মজিব আলি  
পিতাৰ নাম: আফৰ আলি  
ঘৰ নং : 351ক  
বয়স : 38 লিঙ্গ : পুৰুষ  
ফটো উপলব্ধ

635 JSP2642651  
নাম : চিউন্দৰ মিশ্র  
পিতাৰ নাম: বামনিবাস মিশ্র  
ঘৰ নং : 352  
বয়স : 81 লিঙ্গ : পুৰুষ  
ফটো উপলব্ধ

E 636 JSP0651299  
নাম : নৰজুল আলি  
পিতাৰ নাম: মকবুল আলি  
ঘৰ নং : 352  
বয়স : 38 লিঙ্গ : পুৰুষ  
ফটো উপলব্ধ

637 JSP2642662  
নাম : আজিজুল হক  
পিতাৰ নাম: আব্দুল ৰাজ্জাক  
ঘৰ নং : 352  
বয়স : 33 লিঙ্গ : পুৰুষ  
ফটো উপলব্ধ

S 638 JSP3947512  
নাম : মল্লিকা বেগম  
মাতৃৰ নাম: ইজাতুন নেছা  
ঘৰ নং : 352  
বয়স : 27 লিঙ্গ : মহিলা  
ফটো উপলব্ধ

639 JSP1164813  
নাম : বাহিমা খাতুন  
স্বামীৰ নাম: আজিজুল হক  
ঘৰ নং : 352  
বয়স : 25 লিঙ্গ : মহিলা  
ফটো উপলব্ধ

S 640 JSP0154419  
নাম : মাইনুল হক  
পিতাৰ নাম: আব্দুল ৰেজাক  
ঘৰ নং : 352ক  
বয়স : 29 লিঙ্গ : পুৰুষ  
ফটো উপলব্ধ

641 JSP9050352  
নাম : মোৰচিদা বেগম  
পিতাৰ নাম: আব্দুল ৰেজাক  
ঘৰ নং : 352ক  
বয়স : 23 লিঙ্গ : মহিলা  
ফটো উপলব্ধ

642 JSP9097213  
নাম : বাবিয়া খাতুন  
স্বামীৰ নাম: মাইনুল হক  
ঘৰ নং : 352ক  
বয়স : 23 লিঙ্গ : মহিলা  
ফটো উপলব্ধ

643 RAE0171025  
নাম : মম্বিৰুল হক  
পিতাৰ নাম: আব্দুল ৰেজাক  
ঘৰ নং : 352ক  
বয়স : 19 লিঙ্গ : পুৰুষ  
ফটো উপলব্ধ

S 644 JSP0651315  
নাম : মঞ্জলা বেগম  
স্বামীৰ নাম: নৰজুল আলি  
ঘৰ নং : 352ক  
বয়স : 28 লিঙ্গ : মহিলা  
ফটো উপলব্ধ

645 JSP2642673  
নাম : আব্দুল ৰেজাক  
পিতাৰ নাম: মঃ আব্দুল মজিদ  
ঘৰ নং : 352ক  
বয়স : 66 লিঙ্গ : পুৰুষ  
ফটো উপলব্ধ

646 JSP2642684  
নাম : আনৰা বেগম  
স্বামীৰ নাম: আব্দুল ৰেজাক  
ঘৰ নং : 352ক  
বয়স : 56 লিঙ্গ : মহিলা  
ফটো উপলব্ধ

647 JSP0015312  
নাম : সাজিদা বেগম  
পিতাৰ নাম: আব্দুল ৰেজাক  
ঘৰ নং : 352ক  
বয়স : 31 লিঙ্গ : মহিলা  
ফটো উপলব্ধ

648 JSP2642731  
নাম : দলাল গোস্বামী  
পিতাৰ নাম: মুহিনা গোস্বামী  
ঘৰ নং : 353  
বয়স : 51 লিঙ্গ : পুৰুষ  
ফটো উপলব্ধ

649 JSP2642742  
নাম : লক্ষী গোস্বামী  
স্বামীৰ নাম: দলাল গোস্বামী  
ঘৰ নং : 353  
বয়স : 43 লিঙ্গ : মহিলা  
ফটো উপলব্ধ

650 JSP0627430  
নাম : বিন্ট গোস্বামী  
পিতাৰ নাম: দলাল গোস্বামী  
ঘৰ নং : 353  
বয়স : 25 লিঙ্গ : পুৰুষ  
ফটো উপলব্ধ

E 651 JSP2642775  
নাম : কৃষ্ণ প্ৰসাদ উপ্ৰেতি  
পিতাৰ নাম: দেৱী প্ৰসাদ উপ্ৰেতি  
ঘৰ নং : 354  
বয়স : 78 লিঙ্গ : পুৰুষ  
ফটো উপলব্ধ

652 JSP2642786  
নাম : হোমা দেৱী উপ্ৰেতি  
স্বামীৰ নাম: কৃষ্ণ প্ৰসাদ উপ্ৰেতি  
ঘৰ নং : 354  
বয়স : 68 লিঙ্গ : মহিলা  
ফটো উপলব্ধ

653 JSP2642797  
নাম : চামেলী উপ্ৰেতি  
পিতাৰ নাম: কৃষ্ণ প্ৰসাদ উপ্ৰেতি  
ঘৰ নং : 354  
বয়স : 49 লিঙ্গ : মহিলা  
ফটো উপলব্ধ

654 JSP2642822  
নাম : বালাকৃষ্ণ উপ্ৰেতি  
পিতাৰ নাম: কৃষ্ণ প্ৰঃ উপ্ৰেতি  
ঘৰ নং : 354  
বয়স : 45 লিঙ্গ : পুৰুষ  
ফটো উপলব্ধ

655 JSP2642833  
নাম : মনজ উপ্ৰেতি  
পিতাৰ নাম: কৃষ্ণ প্ৰঃ উপ্ৰেতি  
ঘৰ নং : 354  
বয়স : 43 লিঙ্গ : পুৰুষ  
ফটো উপলব্ধ

E 656 JSP2642844  
নাম : বীনা উপ্ৰেতি  
পিতাৰ নাম: কৃষ্ণ প্ৰঃ উপ্ৰেতি  
ঘৰ নং : 354  
বয়স : 37 লিঙ্গ : মহিলা  
ফটো উপলব্ধ

657 JSP0457382  
নাম : ৰিমা উপ্ৰেতি  
পিতাৰ নাম: কৃষ্ণ প্ৰসাদ উপ্ৰেতি  
ঘৰ নং : 354  
বয়স : 34 লিঙ্গ : মহিলা  
ফটো উপলব্ধ

658 JSP4944997  
নাম : জুলি পোখেল  
পিতাৰ নাম: ভুবনা শৰ্মা  
ঘৰ নং : 354  
বয়স : 28 লিঙ্গ : মহিলা  
ফটো উপলব্ধ

659 JSP1093889  
নাম : মঞ্জৰি পোখেল  
পিতাৰ নাম: ভুবনা শৰ্মা  
ঘৰ নং : 354  
বয়স : 24 লিঙ্গ : মহিলা  
ফটো উপলব্ধ

E 660 JSP2642855  
নাম : ৰবি বালা  
পিতাৰ নাম: বিষ্ণুচৰন বালা  
ঘৰ নং : 355  
বয়স : 76 লিঙ্গ : পুৰুষ  
ফটো উপলব্ধ



<p>E 661 JSP2642866</p> <p>নাম : বাসন্তী বালু স্বামীৰ নাম : ববী বালু ঘৰ নং : 355 বয়স : 56 লিঙ্গ : মহিলা</p> <p>ফটো উপলব্ধ</p>	<p>662 JSP2642877</p> <p>নাম : অখিল বালু পিতাৰ নাম : ববী বালু ঘৰ নং : 355 বয়স : 37 লিঙ্গ : পুৰুষ</p> <p>ফটো উপলব্ধ</p>	<p>663 JSP1198910</p> <p>নাম : জমুনা মণ্ডল বালু স্বামীৰ নাম : অখিল বালু ঘৰ নং : 355 বয়স : 31 লিঙ্গ : মহিলা</p> <p>ফটো উপলব্ধ</p>
<p>664 JSP0015304</p> <p>নাম : আব্বাক্কৰ ছিদ্দিক পিতাৰ নাম : মঃ জমিৰ আলি ঘৰ নং : 356 বয়স : 38 লিঙ্গ : পুৰুষ</p> <p>ফটো উপলব্ধ</p>	<p>665 JSP0015306</p> <p>নাম : জায়েদা বেগম স্বামীৰ নাম : আব্বাক্কৰ ছিদ্দিক ঘৰ নং : 356 বয়স : 34 লিঙ্গ : মহিলা</p> <p>ফটো উপলব্ধ</p>	<p>666 RAE0130534</p> <p>নাম : মনু বড়ো পিতাৰ নাম : তৰুণ বড়ো ঘৰ নং : 356 বয়স : 22 লিঙ্গ : পুৰুষ</p> <p>ফটো উপলব্ধ</p>
<p>667 RAE0133983</p> <p>নাম : জায়েদ আলী পিতাৰ নাম : আব্বাক্কৰ ছিদ্দিক ঘৰ নং : 356 বয়স : 19 লিঙ্গ : পুৰুষ</p> <p>ফটো উপলব্ধ</p>	<p>668 RAE0140509</p> <p>নাম : এলাস বসুমতাৰী পিতাৰ নাম : মাধিপ বসুমতাৰী ঘৰ নং : 359 বয়স : 27 লিঙ্গ : পুৰুষ</p> <p>ফটো উপলব্ধ</p>	<p>669 RAE0140525</p> <p>নাম : অমৰ বসুমতাৰী পিতাৰ নাম : মাধিপ বসুমতাৰী ঘৰ নং : 359 বয়স : 25 লিঙ্গ : পুৰুষ</p> <p>ফটো উপলব্ধ</p>
<p>670 RAE0137703</p> <p>নাম : তপেন বসুমতাৰী পিতাৰ নাম : মাধিপ বসুমতাৰী ঘৰ নং : 359 বয়স : 21 লিঙ্গ : পুৰুষ</p> <p>ফটো উপলব্ধ</p>	<p>671 GYS0514687</p> <p>নাম : সীতা দেবী ছেত্ৰী স্বামীৰ নাম : ভক্ত বাহাদুৰ ছেত্ৰী ঘৰ নং : 360 বয়স : 63 লিঙ্গ : মহিলা</p> <p>ফটো উপলব্ধ</p>	<p>672 GYS0246892</p> <p>নাম : খৰ্কা বাঃ ছেত্ৰী পিতাৰ নাম : বি.বি. ছেত্ৰী ঘৰ নং : 360 বয়স : 45 লিঙ্গ : পুৰুষ</p> <p>ফটো উপলব্ধ</p>
<p>673 RAE0150219</p> <p>নাম : হস্ত বাহাদুৰ ছেত্ৰী পিতাৰ নাম : ভক্ত বাহাদুৰ ছেত্ৰী ঘৰ নং : 360 বয়স : 36 লিঙ্গ : পুৰুষ</p> <p>ফটো উপলব্ধ</p>	<p>674 RAE0145417</p> <p>নাম : দীপক ছেত্ৰী পিতাৰ নাম : ভক্ত বাহাদুৰ ছেত্ৰী ঘৰ নং : 360 বয়স : 31 লিঙ্গ : পুৰুষ</p> <p>ফটো উপলব্ধ</p>	<p>675 GYS0480186</p> <p>নাম : অন্ন ছেত্ৰী স্বামীৰ নাম : খৰ্কা বাঃ ছেত্ৰী ঘৰ নং : 360 বয়স : 27 লিঙ্গ : মহিলা</p> <p>ফটো উপলব্ধ</p>
<p>676 GYS0554162</p> <p>নাম : কৃষ্ণ ছেত্ৰী পিতাৰ নাম : পদ্ম বাঃ ছেত্ৰী ঘৰ নং : 360 বয়স : 21 লিঙ্গ : পুৰুষ</p> <p>ফটো উপলব্ধ</p>	<p>677 JSP0015261</p> <p>নাম : ধনৰাজ থাপা পিতাৰ নাম : কৃষ্ণ থাপা ঘৰ নং : 363 বয়স : 48 লিঙ্গ : পুৰুষ</p> <p>ফটো উপলব্ধ</p>	<p>678 GYS0213769</p> <p>নাম : ৰাম বাহাদুৰ ছেত্ৰী পিতাৰ নাম : ভক্ত বাহাদুৰ ছেত্ৰী ঘৰ নং : 363 বয়স : 37 লিঙ্গ : পুৰুষ</p> <p>ফটো উপলব্ধ</p>
<p>679 JSP0015266</p> <p>নাম : আৰতী থাপা স্বামীৰ নাম : ধনৰাজ থাপা ঘৰ নং : 363 বয়স : 34 লিঙ্গ : মহিলা</p> <p>ফটো উপলব্ধ</p>	<p>680 GYS0495283</p> <p>নাম : লক্ষ্মী ছেত্ৰী পিতাৰ নাম : কৰ্ণ বাঃ ছেত্ৰী ঘৰ নং : 363 বয়স : 27 লিঙ্গ : মহিলা</p> <p>ফটো উপলব্ধ</p>	<p># 681 CCF2018908</p> <p>নাম : লক্ষী কান্ত পেণ্ডু পিতাৰ নাম : নৰকান্ত পেণ্ডু ঘৰ নং : 368 বয়স : 38 লিঙ্গ : পুৰুষ</p> <p>ফটো উপলব্ধ</p>
<p>682 CCF1563139</p> <p>নাম : লিপিকা দলে মাতৃৰ নাম : অনিমা দলে ঘৰ নং : 363 বয়স : 22 লিঙ্গ : মহিলা</p> <p>ফটো উপলব্ধ</p>	<p>683 JRC0519884</p> <p>নাম : মহেশ ছেত্ৰী পিতাৰ নাম : জিত বাহাদুৰ ছেত্ৰী ঘৰ নং : 366 বয়স : 56 লিঙ্গ : পুৰুষ</p> <p>ফটো উপলব্ধ</p>	<p>684 RAE0130401</p> <p>নাম : গুৰিয়া চাহানী স্বামীৰ নাম : আইনুল আলি ঘৰ নং : 366 বয়স : 22 লিঙ্গ : মহিলা</p> <p>ফটো উপলব্ধ</p>
<p>685 GZH2229110</p> <p>নাম : গণেশ দেবনাথ পিতাৰ নাম : সতীশ দেবনাথ ঘৰ নং : 369 বয়স : 44 লিঙ্গ : পুৰুষ</p> <p>ফটো উপলব্ধ</p>	<p>686 JSP4734854</p> <p>নাম : লিলাধৰ পায়েং পিতাৰ নাম : ইন্দ্ৰেশ্বৰ পায়েং ঘৰ নং : 372 বয়স : 49 লিঙ্গ : পুৰুষ</p> <p>ফটো উপলব্ধ</p>	<p>687 JSP4734865</p> <p>নাম : পূৰ্ণিমা পেণ্ডু পায়েং স্বামীৰ নাম : লিলাধৰ পায়েং ঘৰ নং : 372 বয়স : 42 লিঙ্গ : মহিলা</p> <p>ফটো উপলব্ধ</p>
<p>688 JSP1083740</p> <p>নাম : জোনমনি পায়েং পিতাৰ নাম : লিলাধৰ পায়েং ঘৰ নং : 372 বয়স : 24 লিঙ্গ : মহিলা</p> <p>ফটো উপলব্ধ</p>	<p>689 JSP3285954</p> <p>নাম : শকুন্তলা পায়েং পিতাৰ নাম : লিলাধৰ পায়েং ঘৰ নং : 372 বয়স : 22 লিঙ্গ : মহিলা</p> <p>ফটো উপলব্ধ</p>	<p>690 RAE0172007</p> <p>নাম : লিলা পায়েং পিতাৰ নাম : লিলাধৰ পায়েং ঘৰ নং : 372 বয়স : 20 লিঙ্গ : মহিলা</p> <p>ফটো উপলব্ধ</p>



691	RAE0129692
নাম : সনৌতী বিশ্বাস মণ্ডল স্বামীৰ নাম: অজিত মণ্ডল ঘৰ নং : ৯৮৩ বয়স : 40 লিঙ্গ : মহিলা	ফটো উপলব্ধ

692	RAE0129353
নাম : জন মণ্ডল পিতাৰ নাম: অজিত মণ্ডল ঘৰ নং : ৯৮৩ বয়স : 24 লিঙ্গ : মহিলা	ফটো উপলব্ধ

693	JSP6641403
নাম : কৃষ্ণকান্ত টায়ে পিতাৰ নাম: নালাচল টায়ে ঘৰ নং : 999 বয়স : 34 লিঙ্গ : পুৰুষ	ফটো উপলব্ধ



694	1	RAE0235408	ফটো উপলব্ধ	নাম : পল্লবী দাস স্বামীৰ নাম: বাদল সাহা ঘৰ নং : 319 বয়স : 19 লিঙ্গ : মহিলা
695	1	RAE0238253	ফটো উপলব্ধ	নাম : অনিষ্কা ছেত্ৰী পিতাৰ নাম: ববিন ছেত্ৰী ঘৰ নং : 281 বয়স : 18 লিঙ্গ : মহিলা
696	1	RAE0238337	ফটো উপলব্ধ	নাম : আৰজুৰানী প্রধান পিতাৰ নাম: মিন বাহাদুৰ প্রধান ঘৰ নং : 283 বয়স : 20 লিঙ্গ : মহিলা
697	1	RAE0238345	ফটো উপলব্ধ	নাম : সুধীৰ কুমাৰ পাণ্ডে পিতাৰ নাম: সঞ্জীৱ পাণ্ডে ঘৰ নং : 280 বয়স : 19 লিঙ্গ : পুৰুষ
698	1	RAE0239426	ফটো উপলব্ধ	নাম : খগেন চন্দ্ৰ দলে পিতাৰ নাম: প্ৰদীপ দলে ঘৰ নং : 308 বয়স : 18 লিঙ্গ : পুৰুষ
699	1	RAE0239400	ফটো উপলব্ধ	নাম : দিয়া ছেত্ৰী পিতাৰ নাম: শ্যাম ছেত্ৰী ঘৰ নং : 281 বয়স : 18 লিঙ্গ : মহিলা
700	1	RAE0239384	ফটো উপলব্ধ	নাম : মুক্ৰান শৰ্মা পিতাৰ নাম: নাৰায়ন শৰ্মা ঘৰ নং : 193 বয়স : 18 লিঙ্গ : মহিলা
701	1	RAE0246678	ফটো উপলব্ধ	নাম : আব্ৰাহাম পেণ্ডু পিতাৰ নাম: ভূপেন পেণ্ডু ঘৰ নং : 2 বয়স : 19 লিঙ্গ : পুৰুষ
702	1	RAE0246769	ফটো উপলব্ধ	নাম : নেইনা পেণ্ডু পিতাৰ নাম: ভূপেন পেণ্ডু ঘৰ নং : 2 বয়স : 21 লিঙ্গ : মহিলা
703	1	RAE0246975	ফটো উপলব্ধ	নাম : বেথা ছেত্ৰী পিতাৰ নাম: গনেশ ছেত্ৰী ঘৰ নং : 13 বয়স : 18 লিঙ্গ : মহিলা
704	1	RAE0247940	ফটো উপলব্ধ	নাম : মাইনুদ্দিন আলী পিতাৰ নাম: মহম্মদ সাদুমিয়া আলী ঘৰ নং : 389 বয়স : 37 লিঙ্গ : পুৰুষ
705	1	RAE0032920	ফটো উপলব্ধ	নাম : চান দেবী পিতাৰ নাম: নাৰায়ন শৰ্মা ঘৰ নং : 193 বয়স : 26 লিঙ্গ : মহিলা
706	1	GYS0289181	ফটো উপলব্ধ	নাম : অৰন নায়ক পিতাৰ নাম: জিতু নায়ক ঘৰ নং : 288 বয়স : 43 লিঙ্গ : পুৰুষ
707	1	RAE0252486	ফটো উপলব্ধ	নাম : মিনা দাস পিতাৰ নাম: দুলাল দাস ঘৰ নং : 323 বয়স : 18 লিঙ্গ : মহিলা
708	1	RAE0252643	ফটো উপলব্ধ	নাম : বিশ্বকৰ্মা ৰাম পিতাৰ নাম: গৌৰোক ৰাম ঘৰ নং : 383 বয়স : 21 লিঙ্গ : পুৰুষ
709	1	RAE0265652	ফটো উপলব্ধ	নাম : তেৰসা বসুমতাৰী স্বামীৰ নাম: এলীসু বসুমতাৰী ঘৰ নং : 357 বয়স : 28 লিঙ্গ : মহিলা
710	1	RAE0265694	ফটো উপলব্ধ	নাম : বিকি ছেত্ৰী মাতৃৰ নাম: বেথা ছেত্ৰী ঘৰ নং : 93 বয়স : 24 লিঙ্গ : পুৰুষ
711	1	RAE0266486	ফটো উপলব্ধ	নাম : মমতা সোনাৰ পিতাৰ নাম: তেজ বাহাদুৰ সোনাৰ ঘৰ নং : 55 বয়স : 18 লিঙ্গ : মহিলা



712	1	RAE0281642
নাম : লভলীন পেগু পিতাৰ নাম: বনদীপ পেগু ঘৰ নং : ২৯০ বয়স : 18 লিঙ্গ : মহিলা		
ফটো উপলব্ধ		

713	1	RAE0282566
নাম : বণবীৰ আৰ দলে পিতাৰ নাম: বঞ্জিত দলে ঘৰ নং : 305 বয়স : 18 লিঙ্গ : পুৰুষ		
ফটো উপলব্ধ		

714	1	CZH0217471
নাম : বাধিকা ছেত্ৰী পিতাৰ নাম: মনোজ ছেত্ৰী ঘৰ নং : 53 বয়স : 33 লিঙ্গ : মহিলা		
ফটো উপলব্ধ		

## ভোটাৰৰ সাৰাংশ

## A) ভোটাৰৰ সংখ্যা

	তালিকাৰ প্ৰকাৰ	তালিকাৰ চিনাক্তকৰণ	ভোটাৰৰ সংখ্যা							
			পুৰুষ	মহিলা	৩য় লিঙ্গ	মুঠ				
I	মূল তালিকা	মূল তালিকা	বিশেষ সংশোধন, 2026 চনৰ পূৰ্বৰ 2025 চনৰ মূল তালিকাৰ লগত থকা সংযোজন সমূহ একত্ৰিতকৰন কৰা তালিকা।				345	348	0	693
II	যোগ তালিকা	পৰিপূৰক 1	বিশেষ সংক্ষিপ্ত সংশোধন, 2026				7	11	0	18
		পৰিপূৰক 2	অনবিচ্ছিন্ন সংশোধন 2026				1	2	0	3
			মুঠ				8	13	0	21
III	বিয়োজন তালিকা	পৰিপূৰক 1	বিশেষ সংক্ষিপ্ত সংশোধন, 2026				37	24	0	61
		পৰিপূৰক 2	অনবিচ্ছিন্ন সংশোধন 2026				3	3	0	6
			মুঠ				40	27	0	67
IV	লিংগ ক্ষেত্ৰত পৰিবৰ্তনৰ বাবে পাৰ্থক্য						0	0	0	0
এই সংশোধনৰ পিছত ভোটাৰ তালিকাত ভোটাৰৰ মুঠ সংখ্যা (I+II-III+IV)							313	334	0	647

## B) শুধৰনীৰ সংখ্যা

তালিকাৰ প্ৰকাৰ	তালিকাৰ চিনাক্তকৰণ	শুধৰনীৰ সংখ্যা
পৰিপূৰক 1	বিশেষ সংক্ষিপ্ত সংশোধন, 2026	23
পৰিপূৰক 2	অনবিচ্ছিন্ন সংশোধন 2026	0
	মুঠ	23

নিৰ্বাচক পঞ্জীয়ন বিষয়াৰ স্বাক্ষৰ

E-মৃত, S-স্থানান্তৰিত/ বাসস্থান পৰিবৰ্তন, R-প্ৰতিলিপি, M-নিখোজ, Q-অযোগ্য